

# 5

## Pertanian Kehutanan, Peternakan, dan Perikanan *Agriculture, Forestry, Livestock, and Fishery*

### POPULASI TERNAK KABUPATEN LAMANDAU, 2021 *Livestock Population in Lamandau Regency, 2021*



**Sapi Potong**  
*Beef Cattle*

**4 080**



**Babi**  
*Pig*

**13 482**



**Kambing**  
*Goat*

**4 494**



**Domba**  
*Sheep*

**20**



### Perikanan Budidaya *Aquaculture*

**871**



**Jumlah Rumah Tangga**  
*Number of Households*

**535**

### Perikanan Tangkap *Fish Capture*

**2 170,12 Ton**



**Produksi**  
*Production*

**726,4 Ton**





# PERTANIAN, KEHUTANAN, PETERNAKAN, DAN PERIKANAN

## PENJELASAN TEKNIS

1. **Pengumpulan data Statistik Pertanian (SP)** diselenggarakan oleh Badan Pusat Statistik bekerja sama dengan Dinas Pertanian dan Peternakan,
2. **Data pokok tanaman pangan yang dikumpulkan** adalah luas panen dan produktivitas (hasil per hektar), Produksi tanaman pangan merupakan hasil perkalian antara luas panen dengan produktivitas, Jenis data tanaman pangan yang dikumpulkan mencakup padi dan palawija (jagung, kedelai, kacang tanah, ubi kayu, Dan ubi jalar), Pengumpulan data luas panen dilakukan setiap bulan oleh Mantri Pertanian/Kepala Cabang Dinas Kecamatan (KCD) dan dilaporkan dengan menggunakan formulir Statistik Pertanian (SP), Pengumpulan data dilakukan dengan pendekatan area kecamatan di seluruh wilayah Indonesia, Pengumpulan data luas panen ditingkat kecamatan tersebut didasarkan pada hasil pengumpulan data dari seluruh desa/ di Kecamatan bersangkutan, Pengumpulan Data produktivitas tanaman pangan dilakukan melalui Survei Ubinan dengan pendekatan rumah tangga menggunakan formulir UB-S, Periode pengumpulan data

## TECHNICAL NOTES

1. **The Agricultural Statistics Data Collection (SP)** was organized by the BPS Statistics Indonesia in collaboration with Agriculture and An Agency
2. **The basic data of food crops collected** are harvested area and productivity (yield per hectare), Food Crops Production is the result of multiplication between the harvested areas with productivity, Types of food crops data collected include rice and secondary crops (maize, soybeans, peanuts, cassava, and sweet potato), Harvested area data collection is conducted every month by the Agriculture Field Officer/Head of Branch Office Subdistrict (KCD) and reported using the form Agricultural Statistics (SP), Data collection is done with the approach of subdistrict area throughout Indonesia, Harvested area data collection at subdistrict level is based on the results of data collection from all the villages/urban villages in the subdistricts, Food crops productivity data collection is conducted through Crop Cutting Survey with the approach of household using the form UB-S, Period of data collection is done in every sub-round (four monthly) by Sub-district Statistical Coordinator (KSK) and KCD, Productivity data collection is conducted through direct measurements on crop cutting plots



## AGRICULTURE, FORESTRY, LIVESTOCK, AND FISHERY

dilakukan setiap subround (empat bulanan) dengan petugas lapangan adalah Mantri Statistik (Koordinator Statistik Kecamatan/KSK) dan KCD, Pengumpulan data Produktivitas dilakukan melalui pengukuran langsung pada plot ubinan, berukuran 2½ m x 2½ m, Pengumpulan data produktivitas dilakukan pada waktu panen petani,

*measuring 2,5 m X 2,5 m, The productivity data collection is conducted at the time of harvesting,*

3. **Pengumpulan data luas lahan sawah** dilakukan setiap tahun oleh KCD dengan menggunakan formulir SP Lahan, Data luas lahan sawah yang dilaporkan adalah kondisi akhir tahun yang berada di wilayah administrasi kecamatan mencakup lahan yang diusahakan oleh rumah tangga, perusahaan, pemerintah, dan lain-lain,
  4. **Produksi padi** mencakup padi sawah dan padi ladang, Data produksi padi dan palawija yang disajikan adalah dalam kualitas: gabah kering giling (padi), pipilan kering (jagung), biji kering (kedelai dan kacang tanah), dan umbi basah (ubikayu dan ubi jalar),
  5. **Survei Pertanian Hortikultura (SPH)** diselenggarakan oleh Badan Pusat Statistik bekerja sama dengan Direktorat Jendral Hortikultura, Kementerian Pertanian,
3. **Wetland area data collection** is conducted annually by KCD using the form SP-Lahan, Reported wetland area data is the conditions at the end of the year under the area of the subdistrict administration which includes land cultivated by households, firms, governments, and others,
  4. **Production of paddy** covers wetland paddy and dry land paddy, Paddy and secondary crops production data is presented in quality: milled dry unhulled (Paddy), dryshelled (maize), dry beans (soybeans and peanuts), And wett ubers (cassava and sweet potato),
  5. **The Agricultural Survey for Horticulture (SPH)** is carried out by the BPS-Statistics Indonesia in cooperation with the Directorate General of Horticulture, Ministry of Agriculture,

## PERTANIAN, KEHUTANAN, PETERNAKAN, DAN PERIKANAN

6. **Tanaman sayuran semusim** adalah tanaman sumber vitamin, garam mineral dan lain-lain yang dikonsumsi dari bagian tanaman yang berupa daun, bunga, buah, dan umbinya, yang berumur kurang dari satu tahun, **Tanaman buah-buahan semusim** adalah tanaman sumber vitamin, garam mineral, dan lain-lain yang dikonsumsi dari bagian tanaman yang berupa buah, berumur kurang dari satu tahun, tidak berbentuk pohon/rumpun tetapi menjalar dan berbatang lunak,
6. *Seasonal vegetable plants are plants which are the sources of vitamin, mineral salt, etc, consumed from the part of the plant in the form of leaf, flower, fruit, and root with the age of less than one year, Seasonal fruit plants are plants which are the sources of vitamin, mineral salt, etc, consumed from the part of the plant in the form of fruits, These plants are creeps with the age of less than one year,*
7. **Kuesioner** yang digunakan dalam pengumpulan data SPH mencakup:
- **SPH-SBS** digunakan untuk data tanaman sayuran dan buah - buahan semusim,
  - **SPH-BST** digunakan untuk data Tanaman buah-buahan dan sayuran tahunan,
  - **SPH-TBF** digunakan untuk data Tanaman biofarmaka,
  - **SPH-TH** digunakan untuk data tanaman hias,
7. *The questionnaire used in the SPH data collection includes:*
- *SPH-SBS used for data of vegetables and seasonal fruits plant,*
  - *SPH-BST used for data of annual fruit and vegetables plant,*
  - *SPH-TBF used for data of bioplant,*
  - *SPH-TH used for data of ornamental plant,*
8. **Metode** yang digunakan dalam survei ini adalah metode pencacahan lengkap terhadap seluruh kecamatan di Indonesia, Hasil pencacahan tersebut dilaporkan oleh mantri tani/KCD secara rutin bulanan untuk SPH-SBS
8. *The method used in this survey is a complete enumeration on every Subdistrict in Indonesia, The result of enumeration reported by the agriculture field officer/KCD monthly for the SPH-SBS and quarterly for the SPH-BST, SPH-TBF, and SPH-TH,*

## AGRICULTURE, FORESTRY, LIVESTOCK, AND FISHERY

dan triwulanan untuk SPH-BST, SPH-TBF, SPH-TH,

9. **Tanaman sayuran dan buah-buahan semusim:**

- **Tanaman sayuran semusim** adalah tanaman sumber vitamin, garam mineral dan lain-lain yang dikonsumsi dari bagian tanaman yang berupa daun, bunga, buah dan umbinya, yang berumur kurang dari satu tahun,
- **Tanaman buah - buahan semusim** adalah tanaman sumber vitamin, garam mineral dan lain-lain yang dikonsumsi dari bagian tanaman yang berupa buah, berumur kurang dari satu tahun, dapat berbentuk pohon/rumpun tetapi menjalar dan berbatang lunak,

10. **Tanaman buah-buahan dan sayuran tahunan:**

- **Tanaman buah-buahan tahunan** adalah tanaman sumber vitamin, garam mineral dan lain-lain yang dikonsumsi dari bagian tanaman yang berupa buah dan merupakan tanaman tahunan,
- **Tanaman sayuran tahunan** adalah tanaman

9. **Seasonal vegetables and fruit plants:**

- **Seasonal vegetable plants** are plants as the source of vitamins, mineral salts, and others, which are consumed in the form of the plant leaves, flowers, fruits and tubers, which are less than one year old,
- **Seasonal fruit plants** are plants as a source of vitamins, mineral salts, and others, which are consumed from the parts of the plants such as fruit, aged less than one year, can be a tree/clump but it is creeping, and soft trunked,

10. **Annual fruit and vegetable plants:**

- **Annual fruit plants** are plants as a source of vitamins, mineral salts, and others, which are consumed from the plant parts such as fruit and are annual plants,
- **Annual vegetable plants** are plants as the source of vitamins, mineral salts, and others, which are consumed from the parts of the plants

## PERTANIAN, KEHUTANAN, PETERNAKAN, DAN PERIKANAN

sumber vitamin, garam mineral dan lain-lain yang dikonsumsi dari bagian tanaman yang berupa daun dan atau buah yang berumur lebih dari satu tahun,

*as the plant leaves or fruits which the age are more than one year,*

11. **Tanaman biofarmaka** adalah tanaman yang bermanfaat untuk obat-obatan, kosmetik dan kesehatan yang dikonsumsi atau digunakan dari bagian bagian tanaman seperti daun, batang, buah, umbi (rimpang) ataupun akar,
11. **Medicinal plants** are plants that are useful for pharmaceuticals, cosmetics and health that are consumed or used from plant parts such as leaves, stems, fruit, tuber (rhizome) or root,
12. **Tanaman hias** adalah tanaman yang mempunyai nilai keindahan baik bentuk, warna daun, tajuk maupun bunganya, sering digunakan untuk penghias, Tanaman ini pekarangan dan sebagainya,
12. **Ornamental plants** are plants that have a value of beauty either in shape, leaf color, canopy as well as its flowers, often used for decorating the yard and so forth
13. **Data yang dikumpulkan dalam SPH** mencakup: data tentang luas tanam, luas panen (untuk buah – buahan tahunan adalah banyaknya tanaman yang menghasilkan), produksi, luas rusak, luas tanaman akhir dan harga jual petani,
13. **Data collected in the Agricultural Survey for Horticulture (SPH)** include: planting area, harvested area (for the annual fruit is the number of plants that produce), production, damage area, the final plant area, and the selling price of farmers,
14. **Luas panen** adalah luas tanaman sayuran, buah buahan, biofarmaka dan tanaman hias yang yang diambil hasilnya/dipanen pada periode pelaporan,
14. **Harvested area** is the area of vegetable plants, fruits, medicinal and ornamental plants that ready for harvesting/harvested in the period of reporting

## AGRICULTURE, FORESTRY, LIVESTOCK, AND FISHERY

### 15. Luas panen tanaman sayuran

adalah luas tanaman yang dipanen sekaligus/habis/dibongkar dan luas tanaman yang dipanen berkali-kali (lebih dari satu kali)/belum habis,

- Tanaman yang dipanen sekaligus/habis/dibongkar adalah tanaman yang habis panen langsung dibongkar/dicabut, terdiri dari bawang merah, bawang putih, bawang daun, kentang, kol/kubis, kembang kol, petsai/sawi wortel, lobak dan kacang merah,
- Tanaman yang dipanen berkali-kali (lebih dari satu kali)/belum habis adalah tanaman yang dipanen lebih dari satu kali dan biasanya dibongkar apabila panen terakhir sudah tidak memadai lagi, terdiri dari: kacang panjang, cabe besar, cabe rawit, jamur, tomat, terung, buncis, ketimun, labu siam, kangkung, bayam, melon, semangka dan blewah,

16. **Produksi** adalah hasil dari setiap tanaman sayuran, buah-buahan, biofarmaka dan tanaman hias yang diambil berdasarkan luas yang dipanen pada bulan/triwulan laporan,

### 15. *Harvested area of the vegetable*

*plants: crops area which harvested at once/depleted/unloaded and crops area which harvested several times (more than once) /not depleted,*

- *The crops that harvested at once/depleted/unloaded is the crop that after harvested is directly unloaded/removed, consisting of scallions, garlic, onion leaf, potatoes, cabbage, cauliflower, mustard greens, carrots, radishes and red beans,*
- *Plants that harvested many times (more than once)/not depleted are plants that harvested more than once and usually unloaded when the last harvests are no longer adequate, consisting of: long beans, big chili, cayenne pepper, mushrooms, tomatoes, eggplant, green beans, cucumbers, squash, kale, spinach, melon, watermelon and cantaloupe,*

16. **Production** is the yield according to the form of crops of vegetables, fruits, medicinal, and ornamental plants taken based on the harvested area during the reporting month/quarter,





## PERTANIAN, KEHUTANAN, PETERNAKAN, DAN PERIKANAN

17. **Data Statistik Kehutanan** sebagian besar merupakan data sekunder yang bersumber dari Dinas Kehutanan
17. **Forestry Statistical data** is mostly the secondary data sourced from the Office of Forestry
18. **Kawasan hutan** adalah wilayah berupa hutan, yang ditunjuk dan atau ditetapkan oleh pemerintah untuk dipertahankan keberadaannya sebagai hutan tetap, Hal ini bertujuan untuk menjamin kepastian hukum mengenai status, letak batas dan luas suatu wilayah yang sudah ditunjuk menjadi kawasan hutan tetap, Kawasan hutan Indonesia ditetapkan oleh Menteri Kehutanan dalam bentuk Surat Keputusan Menteri Kehutanan tentang Penunjukan Kawasan Hutan dan Perairan Provinsi, Penunjukan Kawasan Hutan ini disusun berdasarkan hasil pemaduserasian antara Rencana Tata Ruang Wilayah Provinsi (RTRWP) dengan Tata Guna Hutan Kesepakatan (TGHK), Penunjukan kawasan hutan mencakup pula kawasan perairan yang menjadi bagian dari Kawasan Suaka Alam (KSA) dan Kawasan Pelestarian Alam (KPA),
18. **Forest area** is a specific area of forests, or a designated and assigned by the government to retain its existence as the permanent forests, This is to ensure the legal certainty regarding the status of the forest area, where the boundaries and the area of a particular region that has been designated as the permanent forest area, The Indonesian forest region is determined by the Minister of Forestry in the form of the Minister of Forestry Decree regarding the Designation of Provincial Forest and Waters Zone, Forest Zone designation is prepared based on the results of the matching guidance between the Provincial Regional Spatial Layout Plan (RTRWP) and Forest Land Use Agreement (TGHK), The designation of the forest area also includes water areas that are part of the Nature Reserve Area (KSA) and the Nature Conservation Area (KPA),
19. **Kawasan Suaka Alam (KSA)** adalah kawasan dengan ciri khas tertentu, baik di darat maupundi perairan yang mempunyai fungsi pokok sebagai kawasan pengawetan keanekaragaman tumbuhan dan
19. **Sanctuary Reserve Area (KSA)** is a region with certain characteristics, both on land and in waters that have a main function as an area of preserving diversity of plants and animals as well

## AGRICULTURE, FORESTRY, LIVESTOCK, AND FISHERY

- satwa serta ekosistemnya, Kawasan ini juga berfungsi sebagai wilayah sistem penyangga kehidupan,
- as ecosystems, The region also serves as the life supporting system,*
20. **Kawasan Pelestarian Alam (KPA)** adalah kawasan dengan ciri khas tertentu, baik di darat maupun di perairan yang mempunyai fungsi pokok perlindungan sistem penyangga kehidupan, pengawetan keanekaragaman jenis tumbuhan dan satwa, serta pemanfaatan secara lestari sumber daya alam hayati dan ekosistemnya,
  20. **Nature Conservation (KPA)** is a region with certain characteristics, both on land and in waters that have a main function of protection of life supporting systems, preservation's diversity of plants and animals, and sustainable use of biological resources and ecosystem,
  21. **Berdasarkan Undang-Undang No, 41 Tahun 1999** tentang Kehutanan, kawasan hutan dibagi menjadi kelompok Hutan Konservasi, Hutan Lindung, dan Hutan Produksi,
  21. **In accordance to the Act on Forestry No, 41/1999**, forest area is divided into a group of Conservation Forest, Protection Forest and Production Forest,
  22. **Hutan Konservasi** adalah kawasan hutan dengan ciri khas tertentu, yang mempunyai fungsi pokok pengawetan keanekaragaman tumbuhan dan satwa serta ekosistemnya,
  22. **Conservation Forest** is a forest area with certain characteristics, that has the main function of preservation of plant and animal diversity as well as ecosystem,
  23. **Hutan Lindung** adalah kawasan hutan yang mempunyai fungsi pokok sebagai perlindungan sistem penyangga kehidupan untuk mengatur tata air, mencegah banjir, mengendalikan erosi, mencegah intrusi air laut, dan memelihara kesuburan tanah,
  23. **Protection Forest** is the forest area that have a main function as protection of life supporting systems to regulate the water system, flood prevention, erosion control, preventing of sea water intrusion, and maintaining the soil fertility,

## PERTANIAN, KEHUTANAN, PETERNAKAN, DAN PERIKANAN

24. **Hutan Konservasi** terdiri dari:
- Kawasan suaka alam berupa Cagar Alam (CA) dan Suaka Margasatwa (SM);
  - Kawasan pelestarian alam berupa Taman Nasional (TN), Taman Hutan Raya (THR), dan Taman Wisata Alam (TWA),
24. **Conservation forest** is consisted of:
- *Sanctuary Reserve area consists of Strict Nature Reserve and Wildlife Sanctuary,*
  - *The nature conservation area of National Park (TN), Grand Forest Park (THR), and the Natural Park(TWA);*
25. **Data populasi ternak** bersumber dari Direktorat Jenderal Peternakan dan Kesehatan Hewan Kementerian Pertanian, sedangkan jumlah pemotongan ternak merupakan hasil Survei Laporan Pemotongan Ternak, Pengumpulan data pemotongan ternak dilakukan secara lengkap setiap triwulan di seluruh Rumah Potong Hewan (RPH) dan Tempat Pemotongan Hewan (TPH) yang ada di Indonesia,
25. **Data of domestic livestock population** are obtain from the Directorate General of Livestock and Animal Health Service, while data on the number of animals slaughtered are based on the quarterly survey conducted by BPS-Statistics Indonesia,
26. **Rumah Tangga Perikanan Tangkap** adalah rumah tangga yang melakukan kegiatan penangkapan ikan/binatang air lainnya/tanaman air dengan tujuan sebagian/seluruh hasilnya untuk dijual,
26. **A capture fishery household** is a household conducting activities in catching fishes/other aquatic animals/aquatic plants, for which the products are wholly or partly to be sold,
27. **Rumah Tangga Perikanan Budidaya** adalah rumah tangga yang melakukan kegiatan budidaya ikan/binatang air lainnya/tanaman air dengan tujuan sebagian/seluruh hasilnya untuk dijual,
27. **An aquaculture fishery household** is a household conducting activities in culturing fishes/other aquatic animals/aquatic plants, for which the products are wholly or partly to be sold,different types of parameters,



## PERTANIAN, KEHUTANAN, PETERNAKAN, DAN PERIKANAN

### ULASAN

Luas panen padi di Kabupaten Lamandau mengalami penurunan cukup signifikan sebesar 2,56% yaitu dari 5.141,42 ha pada tahun 2019 menjadi 4.884,50 ha pada tahun 2020, Sejalan dengan hal tersebut, produksi GKG dan beras juga menurun hampir dua kali lipat yaitu sebesar 36,84%.

### DESCRIPTION

*Rice harvested area in Lamandau Regency experienced a significant decreased of 2,56%, from 5,141,42 ha in 2019 to 4,884,50 ha in 2020, In line with this, the production of GKG and rice also decreased almost doubled, namely by 36,84%,*

<https://lamandaukab.bps.go.id>



## PERTANIAN, KEHUTANAN, PETERNAKAN, DAN PERIKANAN

**Gambar 5.1** Produksi GKG, dan Produksi Beras di Kabupaten Lamandau, 2019–2020  
*Figure*  
GKG Production, and Rice Production by in Lamandau Regency, 2020-2021

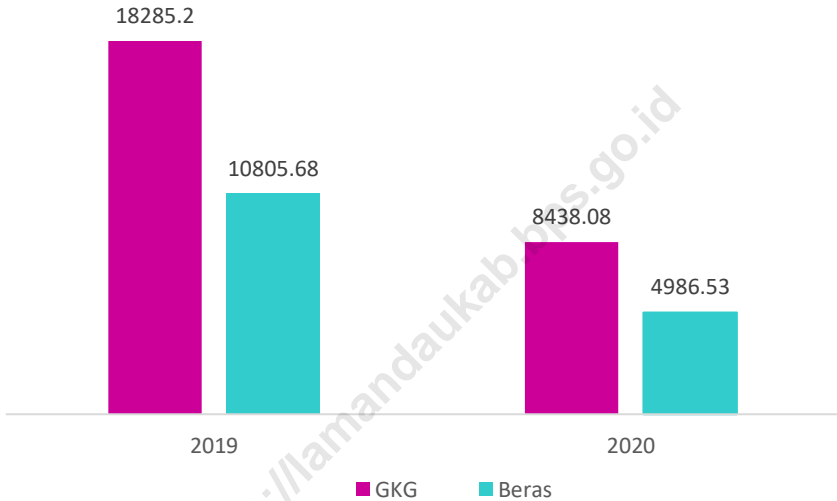

Sumber/Source: BPS, Survei Kerangka Sampling Area/BPS-Statistics Indonesia, Area Sampling Frame Survey





## PERTANIAN, KEHUTANAN, PETERNAKAN, DAN PERIKANAN

### 5.1 HORTIKULTURA HORTICULTURE

**Tabel 5.1.1 Luas Panen Tanaman Sayuran Menurut Kecamatan dan Jenis Tanaman (ha) di Kabupaten Lamandau, 2020 dan 2021**  
*Harvested Area of Vegetables by Subdistrict and Kind of Plant (ha) in Lamandau Regency, 2020 and 2021*

Kecamatan Subdistrict	Bawang Daun Scallion		Bawang Merah Shallots		Bawang Putih Garlic	
	2020	2021*	2020	2021*	2020	2021*
(1)	(2)	(3)	(4)	(5)	(6)	(7)
1 Bulik	5	3	-	-	-	-
2 Sematu Jaya	28	7	1	-	-	-
3 Mentohi Raya	17	13	1	-	-	-
4 Bulik Timur	-	-	1	-	-	-
5 Lamandau	-	-	-	-	-	-
6 Belantikan Raya	-	-	-	-	-	-
7 Delang	-	-	-	-	-	-
8 Batangkawa	-	-	-	-	-	-
<b>Kabupaten Lamandau</b>	<b>50</b>	<b>23</b>	<b>3</b>	<b>-</b>	<b>-</b>	<b>-</b>

## AGRICULTURE, FORESTRY, LIVESTOCK, AND FISHERY

Lanjutan Tabel/Continued Table 5.1.1

Kecamatan Subdistrict	Bayam Spinach		Buncis String Bean		Cabai Besar/ Chili/Big Chili	
	2020	2021*	2020	2021*	2020	2021*
(1)	(8)	(9)	(10)	(11)	(12)	(13)
1 Bulik	10	7	9	8	-	6
2 Sematu Jaya	26	8	11	5	3	1
3 Mentohi Raya	19	16	15	10	-	-
4 Bulik Timur	1	3	4	3	-	-
5 Lamandau	11	11	1	1	-	-
6 Belantikan Raya	6	3	-	-	-	-
7 Delang	12	7	-	-	-	-
8 Batangkawa	5	2	-	-	-	-
<b>Kabupaten Lamandau</b>	<b>90</b>	<b>57</b>	<b>40</b>	<b>27</b>	<b>3</b>	<b>7</b>

## PERTANIAN, KEHUTANAN, PETERNAKAN, DAN PERIKANAN

Lanjutan Tabel/Continued Table 5.1.1

Kecamatan Subdistrict	Cabai Rawit Chili/Cayenne Pepper		Jamur (m <sup>2</sup> ) Mushrooms (m <sup>2</sup> )		Kacang Panjang Long Beans	
	2020	2021*	2020	2021*	2020	2021*
(1)	(14)	(15)	(16)	(17)	(18)	(19)
1 Bulik	19	18	180	190	12	10
2 Sematu Jaya	13	5	-	-	16	7
3 Mentohi Raya	15	8	-	-	17	11
4 Bulik Timur	5	3	-	-	6	5
5 Lamandau	3	5	-	-	10	11
6 Belantikan Raya	4	2	-	-	6	3
7 Delang	1	-	-	-	8	5
8 Batangkawa	5	3	-	-	1	-
<b>Kabupaten Lamandau</b>	<b>65</b>	<b>45</b>	<b>180</b>	<b>190</b>	<b>76</b>	<b>52</b>

## AGRICULTURE, FORESTRY, LIVESTOCK, AND FISHERY

Lanjutan Tabel/Continued Table 5.1.1

Kecamatan Subdistrict	Kangkung Water Spinach		Kentang Potato		Ketimun Cucumber	
	2020	2021*	2020	2021*	2020	2021*
(1)	(20)	(21)	(22)	(23)	(24)	(25)
1 Bulik	10	8	-	-	8	9
2 Sematu Jaya	26	13	-	-	13	6
3 Mentohi Raya	19	18	-	-	14	9
4 Bulik Timur	5	5	-	-	5	5
5 Lamandau	6	12	-	-	8	11
6 Belantikan Raya	6	3	-	-	5	3
7 Delang	8	8	-	-	3	4
8 Batangkawa	5	2	-	-	7	3
<b>Kabupaten Lamandau</b>	<b>85</b>	<b>69</b>	<b>-</b>	<b>-</b>	<b>63</b>	<b>50</b>

## PERTANIAN, KEHUTANAN, PETERNAKAN, DAN PERIKANAN

Lanjutan Tabel/Continued Table 5.1.1

Kecamatan Subdistrict	Kubis Cabbage		Labu Siam Chayote		Melon Melon	
	2020	2021*	2020	2021*	2020	2021*
(1)	(26)	(27)	(28)	(29)	(30)	(31)
1 Bulik	-	-	-	-	8	3
2 Sematu Jaya	-	-	-	-	-	-
3 Mentohi Raya	-	-	-	-	-	-
4 Bulik Timur	-	-	-	-	-	-
5 Lamandau	-	-	-	-	-	-
6 Belantikan Raya	-	-	-	-	-	-
7 Delang	-	-	-	-	-	-
8 Batangkawa	-	-	7	3	-	-
<b>Kabupaten Lamandau</b>	-	-	<b>7</b>	<b>3</b>	<b>8</b>	<b>3</b>

## AGRICULTURE, FORESTRY, LIVESTOCK, AND FISHERY

Lanjutan Tabel/Continued Table 5.1.1

Kecamatan Subdistrict	Petsai/Sawi Chinese Cabbage/Mustard Green		Semangka Water Melon	
	2020	2021*	2020	2021*
(1)	(32)	(33)	(34)	(35)
1 Bulik	10	9	18	22
2 Sematu Jaya	16	10	7	3
3 Mentohi Raya	17	13	16	11
4 Bulik Timur	-	-	2	2
5 Lamandau	7	11	5	14
6 Belantikan Raya	-	-	1	-
7 Delang	-	-	-	-
8 Batangkawa	4	3	2	-
<b>Kabupaten Lamandau</b>	<b>54</b>	<b>46</b>	<b>51</b>	<b>52</b>

## PERTANIAN, KEHUTANAN, PETERNAKAN, DAN PERIKANAN

Lanjutan Tabel/*Continued Table* 5.1.1

Kecamatan <i>Subdistrict</i>	Terung <i>Eggplant</i>		Tomat <i>Tomato</i>	
	2020	2021*	2020	2021*
(1)	(36)	(37)	(38)	(39)
1 Bulik	9	11	6	8
2 Sematu Jaya	11	4	12	7
3 Mentobi Raya	16	10	13	12
4 Bulik Timur	3	4	-	3
5 Lamandau	6	5	6	4
6 Belantikan Raya	4	2	3	2
7 Delang	2	2	-	-
8 Batangkawa	4	4	2	-
<b>Kabupaten Lamandau</b>	<b>55</b>	<b>41</b>	<b>42</b>	<b>35</b>

Catatan/Note: \*Angka Sementara/ *Preliminary Figures*

Sumber/Source: BPS, Statistik Pertanian Hortikultura SPH-SBS/BPS-Statistics Indonesia, *Agriculture Statistic for Horticulture SPH-SBS*

## AGRICULTURE, FORESTRY, LIVESTOCK, AND FISHERY

**Tabel 5.1.2** **Produksi Tanaman Sayuran Menurut Kecamatan dan Jenis Tanaman (kuintal) di Kabupaten Lamandau, 2020 dan 2021**  
*Production of Vegetables by Subdistrict and Kind of Plant (quintal) in Lamandau Regency, 2020 and 2021*

Kecamatan Subdistrict	Bawang Daun Scallion		Bawang Merah Shallots		Bawang Putih Garlic	
	2020	2021*	2020	2021*	2020	2021*
(1)	(2)	(3)	(4)	(5)	(6)	(7)
1 Bulik	475	210	-	-	-	-
2 Sematu Jaya	1 015	335	35	-	-	-
3 Mentohi Raya	1 105	845	50	-	-	-
4 Bulik Timur	-	-	150	-	-	-
5 Lamandau	-	-	-	-	-	-
6 Belantikan Raya	-	-	-	-	-	-
7 Delang	-	-	-	-	-	-
8 Batangkawa	-	1	-	-	-	-
<b>Kabupaten Lamandau</b>	<b>2 595</b>	<b>1 391</b>	<b>235</b>	<b>-</b>	<b>-</b>	<b>-</b>



## PERTANIAN, KEHUTANAN, PETERNAKAN, DAN PERIKANAN

Lanjutan Tabel/Continued Table 5.1.2

Kecamatan Subdistrict	Bayam Spinach		Buncis String Bean		Cabai Besar/ Chili/Big Chili	
	2020	2021*	2020	2021*	2020	2021*
(1)	(8)	(9)	(10)	(11)	(12)	(13)
1 Bulik	380	260	2 910	3 150	-	632
2 Sematu Jaya	690	455	505	420	155	138
3 Mentohi Raya	950	800	5 880	4 760	-	-
4 Bulik Timur	42	110	588	198	-	-
5 Lamandau	396	323	86	75	-	-
6 Belantikan Raya	135	10	-	-	-	-
7 Delang	387	258	-	-	-	-
8 Batangkawa	166	100	-	-	-	-
<b>Kabupaten Lamandau</b>	<b>3 146</b>	<b>2 316</b>	<b>9 969</b>	<b>8 603</b>	<b>155</b>	<b>770</b>

## AGRICULTURE, FORESTRY, LIVESTOCK, AND FISHERY

Lanjutan Tabel/Continued Table 5.1.2

Kecamatan Subdistrict	Cabai Rawit Chili/Cayenne Pepper		Jamur (m <sup>2</sup> ) Mushrooms (m <sup>2</sup> )		Kacang Panjang Long Beans	
	2020	2021*	2020	2021*	2020	2021*
(1)	(14)	(15)	(16)	(17)	(18)	(19)
1 Bulik	3 985	4 075	855	51	2 340	1 930
2 Sematu Jaya	610	470	-	-	745	545
3 Mentohi Raya	3 100	2 100	-	-	6 020	4 900
4 Bulik Timur	1 744	998	-	-	901	386
5 Lamandau	367	702	-	-	799	1 037
6 Belantikan Raya	461	46	-	-	311	28
7 Delang	105	5	-	-	603	193
8 Batangkawa	402	259	-	-	52	14
<b>Kabupaten Lamandau</b>	<b>10 774</b>	<b>8 655</b>	<b>855</b>	<b>51</b>	<b>11 771</b>	<b>9 033</b>

## PERTANIAN, KEHUTANAN, PETERNAKAN, DAN PERIKANAN

Lanjutan Tabel/Continued Table 5.1.2

Kecamatan Subdistrict	Kangkung Water Spinach		Kentang Potato		Ketimun Cucumber	
	2020	2021*	2020	2021*	2020	2021*
(1)	(20)	(21)	(22)	(23)	(24)	(25)
1 Bulik	1 800	830	-	-	2 790	2 860
2 Sematu Jaya	896	425	-	-	745	395
3 Mentohi Raya	2 880	2 860	-	-	6 880	4 800
4 Bulik Timur	897	245	-	-	2 072	384
5 Lamandau	296	368	-	-	820	637
6 Belantikan Raya	187	21	-	-	1 093	23
7 Delang	383	250	-	-	202	156
8 Batangkawa	170	52	-	-	297	136
<b>Kabupaten Lamandau</b>	<b>7 509</b>	<b>5 051</b>	<b>-</b>	<b>-</b>	<b>14 899</b>	<b>9 391</b>

## AGRICULTURE, FORESTRY, LIVESTOCK, AND FISHERY

Lanjutan Tabel/Continued Table 5.1.2

Kecamatan Subdistrict	Kubis Cabbage		Labu Siam Chayote		Melon Melon	
	2020	2021*	2020	2021*	2020	2021*
(1)	(26)	(27)	(28)	(29)	(30)	(31)
1 Bulik	-	-	-	-	2 290	480
2 Sematu Jaya	-	-	-	-	-	1
3 Mentohi Raya	-	-	-	-	-	-
4 Bulik Timur	-	-	-	-	-	-
5 Lamandau	-	-	-	-	-	-
6 Belantikan Raya	-	-	-	-	-	-
7 Delang	-	-	-	-	-	-
8 Batangkawa	-	-	309	206	-	-
<b>Kabupaten Lamandau</b>	-	-	<b>309</b>	<b>206</b>	<b>2 290</b>	<b>481</b>

## PERTANIAN, KEHUTANAN, PETERNAKAN, DAN PERIKANAN

Lanjutan Tabel/*Continued Table* 5.1.2

Kecamatan <i>Subdistrict</i>	Petsai/Sawi <i>Chinese Cabbage/ Mustard Green</i>		Semangka <i>Water Melon</i>	
	2020	2021*	2020	2021*
(1)	(32)	(33)	(34)	(35)
1 Bulik	1 680	1 391	5 160	4 900
2 Sematu Jaya	500	583	810	667
3 Mentohi Raya	3 400	2 600	5 220	1 980
4 Bulik Timur	-	-	361	83
5 Lamandau	239	393	1 163	3 350
6 Belantikan Raya	-	-	45	-
7 Delang	-	-	-	-
8 Batangkawa	244	73	102	-
<b>Kabupaten Lamandau</b>	<b>6 063</b>	<b>5 040</b>	<b>12 861</b>	<b>10 980</b>

## AGRICULTURE, FORESTRY, LIVESTOCK, AND FISHERY

Lanjutan Tabel/Continued Table 5.1.2

Kecamatan Subdistrict	Terung Eggplant		Tomat Tomato	
	2020	2021*	2020	2021*
(1)	(36)	(37)	(38)	(39)
1 Bulik	4 010	4 035	2 010	2 360
2 Sematu Jaya	580	393	640	485
3 Mentobi Raya	5 720	4 070	4 960	4 800
4 Bulik Timur	1 530	359	-	200
5 Lamandau	687	570	477	429
6 Belantikan Raya	1 246	19	1 127	21
7 Delang	297	187	-	-
8 Batangkawa	309	210	82	7
<b>Kabupaten Lamandau</b>	<b>14 379</b>	<b>9 843</b>	<b>9 296</b>	<b>8 302</b>

Catatan/Note: \*Angka Sementara/Preliminary Figures

Sumber/Source: BPS, Statistik Pertanian Hortikultura SPH-SBS/BPS-Statistics Indonesia, Agriculture Statistic for Horticulture SPH-SBS

## PERTANIAN, KEHUTANAN, PETERNAKAN, DAN PERIKANAN

**Tabel 5.1.3 Luas Panen Tanaman Sayuran dan Buah-Buahan Semusim Menurut Jenis Tanaman (ha) di Kabupaten Lamandau, 2019-2021**  
*Harvested Area of Seasonal Vegetables and Fruits by Kind of Plant (ha) in Lamandau Regency, 2019-2021*

Jenis Tanaman <i>Kind of Plants</i>	2019	2020	2021*
(1)	(2)	(3)	(4)
<b>Sayuran/Vegetables</b>			
Bawang Daun/ <i>Scallion</i>	52	50	23
Bawang Merah/ <i>Shallots</i>	1	3	-
Bawang Putih/ <i>Garlic</i>	-	-	-
Bayam/ <i>Spinach</i>	82	90	57
Buncis/ <i>Green Bean</i>	55	40	27
Cabai Besar/ <i>Chili (Capsicum Annum)</i>	2	3	7
Cabai Rawit/ <i>Chili (Capsicum Frutescens)</i>	52	65	45
Jamur/ <i>Mushroom</i>	-	180	190
Kacang Merah/ <i>Red Bean</i>	-	-	-
Kacang Panjang/ <i>Yardlong Bean</i>	88	76	52
Kangkung/ <i>Kangkong</i>	87	85	69
Kembang Kol/ <i>Cauliflower</i>	-	-	-
Kentang/ <i>Potato</i>	-	-	-
Ketimun/ <i>Cucumber</i>	78	63	50
Kubis/ <i>Cabbage</i>	-	-	-
Labu Siam/ <i>Chayote</i>	7	7	3
Lobak/ <i>Radish</i>	-	-	-
Paprika/ <i>Bell Pepper</i>	-	-	-
Petsai/ <i>Chinese Cabbage</i>	66	54	46
Terung/ <i>Eggplant</i>	72	55	41
Tomat/ <i>Tomato</i>	56	42	35
Wortel/ <i>Carrot</i>	-	-	-

## AGRICULTURE, FORESTRY, LIVESTOCK, AND FISHERY

Lanjutan Tabel/Continued Table 5.1.3

Jenis Tanaman <i>Kind of Plants</i>	2019	2020	2021*
(1)	(2)	(3)	(4)
<b>Buah-buahan/Fruits</b>			
Blewah/Blewah	-	-	-
Melon/Melon	4	8	3
Semangka/Watermelon	59	51	52
Stroberi/Strawberry	-	-	-

Catatan/Note: \*Angka Sementara (ASEM)/Preliminary Figures

Sumber/Source: BPS, Statistik Pertanian Hortikultura SPH-SBS/BPS-Statistics Indonesia, Agriculture Statistic for Horticulture SPH-SBS



## PERTANIAN, KEHUTANAN, PETERNAKAN, DAN PERIKANAN

**Tabel 5.1.4** **Produksi Tanaman Sayuran dan Buah-Buahan Semusim Menurut Jenis Tanaman (kuintal) di Kabupaten Lamandau, 2019-2021**  
*Production of Seasonal Vegetables and Fruits by Kind of Plant (quintal) in Lamandau Regency, 2019-2021*

Jenis Tanaman <i>Kind of Plants</i>	2019	2020	2021*
(1)	(2)	(3)	(4)
<b>Sayuran/Vegetables</b>			
Bawang Daun/ <i>Scallion</i>	1 275	2 595	1 391
Bawang Merah/ <i>Shallots</i>	120	235	-
Bawang Putih/ <i>Garlic</i>	-	-	-
Bayam/ <i>Spinach</i>	2 151	3 146	2 316
Buncis/ <i>Green Bean</i>	5 478	9 969	8 603
Cabai Besar/ <i>Chili (Capsicum Annum)</i>	374	155	770
Cabai Rawit/ <i>Chili (Capsicum Frutescens)</i>	6 160	10 774	8 655
Jamur/ <i>Mushroom</i>	-	855	51
Kacang Merah/ <i>Red Bean</i>	-	-	-
Kacang Panjang/ <i>Yarldlong Bean</i>	7 936	11 771	9 033
Kangkung/ <i>Kangkong</i>	5 052	7 509	5 051
Kembang Kol/ <i>Cauliflower</i>	-	-	-
Kentang/ <i>Potato</i>	-	-	-
Ketimun/ <i>Cucumber</i>	11 942	14 899	9 391
Kubis/ <i>Cabbage</i>	-	-	-
Labu Siam/ <i>Chayote</i>	618	309	206
Lobak/ <i>Radish</i>	-	-	-
Paprika/ <i>Bell Pepper</i>	-	-	-
Petsai/ <i>Chinese Cabbage</i>	4 325	6 063	5 040
Terung/ <i>Eggplant</i>	8 028	14 379	9 843
Tomat/ <i>Tomato</i>	5 811	9 296	8 302
Wortel/ <i>Carrot</i>	-	-	-

## AGRICULTURE, FORESTRY, LIVESTOCK, AND FISHERY

Lanjutan Tabel/Continued Table 5.1.4

Jenis Tanaman <i>Kind of Plants</i>	2019	2020	2021*
(1)	(2)	(3)	(4)
<b>Buah-buahan/Fruits</b>			
Blewah/Blewah	-	-	-
Melon/Melon	660	2 290	481
Semangka/Watermelon	10 577	12 861	10 980
Stroberi/Strawberry	-	-	-

Catatan/Note: \*Angka Sementara (ASEM)/Preliminary Figures

Sumber/Source: BPS, Statistik Pertanian Hortikultura SPH-SBS/BPS-Statistics Indonesia, Agriculture Statistic for Horticulture SPH-SBS

<https://lamandaukab.bps.go.id>

## PERTANIAN, KEHUTANAN, PETERNAKAN, DAN PERIKANAN

**Tabel 5.1.5 Luas Panen Tanaman Biofarmaka Menurut Kecamatan dan Jenis Tanaman di Kabupaten Lamandau, 2020 dan 2021**

*Harvested Area of Medicinal Plants by Subdistrict and Kind of Plant in Lamandau Regency, 2018 and 2019*

Kecamatan Subdistrict	Jahe Ginger (m <sup>2</sup> )		Kencur East Indian Galangal (m <sup>2</sup> )		Kunyit Turmeric (m <sup>2</sup> )	
	2020	2021*	2020	2021*	2020	2021*
(1)	(2)	(3)	(4)	(5)	(6)	(7)
1 Bulik	4 000	800	754	200	2 000	1 100
2 Sematu Jaya	4 425	1 700	5 671	1 200	1 010	1 000
3 Mentohi Raya	10 800	9 800	1 300	1 200	1 700	1 400
4 Bulik Timur	500	595	406	944	475	667
5 Lamandau	12 000	12 000	12 000	12 000	13 000	12 000
6 Belantikan Raya	31 050	9 925	1 375	575	7 030	1 000
7 Delang	10 000	140 000	200	200	200	400
8 Batangkawa	7 995	33 190	567	172	806	240
<b>Kabupaten Lamandau</b>	<b>80 770</b>	<b>208 010</b>	<b>22 273</b>	<b>16 491</b>	<b>26 221</b>	<b>17 807</b>

## AGRICULTURE, FORESTRY, LIVESTOCK, AND FISHERY

Lanjutan Tabel/Continued Table 5.1.5

Kecamatan Subdistrict	Laos/Lengkuas Galanga (m <sup>2</sup> )		Lempuyang Zingiber Aromaticum (m <sup>2</sup> )		Dlingo/Dringo Calamus (m <sup>2</sup> )	
	2020	2021*	2020	2021*	2020	2021*
(1)	(8)	(9)	(10)	(11)	(12)	(13)
1 Bulik	1 190	1 000	-	-	102	-
2 Sematu Jaya	4 571	1 700	-	-	-	-
3 Mentohi Raya	700	800	400	200	-	-
4 Bulik Timur	470	950	47	111	20	-
5 Lamandau	10 000	10 000	8 000	8 000	-	-
6 Belantikan Raya	2 480	1 150	1 000	500	-	-
7 Delang	200	200	-	-	-	-
8 Batangkawa	733	340	-	-	113	-
<b>Kabupaten Lamandau</b>	<b>20 344</b>	<b>16 140</b>	<b>9 447</b>	<b>8 811</b>	<b>235</b>	<b>-</b>

## PERTANIAN, KEHUTANAN, PETERNAKAN, DAN PERIKANAN

Lanjutan Tabel/Continued Table 5.1.5

Kecamatan Subdistrict	Kapulaga Java Cardamom (m <sup>2</sup> )		Keji Beling Verbenaceae (m <sup>2</sup> )		Temuireng Black Turmeric (m <sup>2</sup> )	
	2020	2021*	2020	2021*	2020	2021*
(1)	(14)	(15)	(16)	(17)	(18)	(19)
1 Bulik	1 095	-	-	-	730	-
2 Sematu Jaya	-	-	-	-	2 226	500
3 Mentobi Raya	-	-	-	-	-	-
4 Bulik Timur	12	26	8	-	54	76
5 Lamandau	-	-	-	-	5 000	6 000
6 Belantikan Raya	-	-	-	-	700	-
7 Delang	-	-	-	-	-	-
8 Batangkawa	-	-	-	-	-	-
<b>Kabupaten Lamandau</b>	<b>1 107</b>	<b>26</b>	<b>8</b>	<b>-</b>	<b>8 710</b>	<b>6 576</b>

## AGRICULTURE, FORESTRY, LIVESTOCK, AND FISHERY

Lanjutan Tabel/Continued Table 5.1.5

Kecamatan Subdistrict	Temulawak Java Turmeric (m <sup>2</sup> )		Sambiloto King of Bitter (m <sup>2</sup> )		Lidah Buaya Aloevera (m <sup>2</sup> )	
	2020	2021*	2020	2021*	2020	2021*
(1)	(20)	(21)	(22)	(23)	(24)	(25)
1 Bulik	280	400	-	-	-	-
2 Sematu Jaya	1 750	400	-	-	-	-
3 Mentobi Raya	550	400	-	-	-	-
4 Bulik Timur	220	198	6	-	-	-
5 Lamandau	10 000	10 000	-	-	-	-
6 Belantikan Raya	650	-	-	-	-	-
7 Delang	-	-	-	-	-	-
8 Batangkawa	-	-	-	-	20	35
<b>Kabupaten Lamandau</b>	<b>13 450</b>	<b>11 398</b>	<b>6</b>	<b>-</b>	<b>20</b>	<b>35</b>

## PERTANIAN, KEHUTANAN, PETERNAKAN, DAN PERIKANAN

Lanjutan Tabel/Continued Table 5.1.5

Kecamatan Subdistrict	Mahkota Dewa <i>Phaleria Macrocarpa</i> (pohon/tree)		Mengkudu/Pace <i>Indian Mullberry</i> (pohon/tree)		Temukunci <i>Chinese Keys</i> (m <sup>2</sup> )	
	2020	2021*	2020	2021*	2020	2021*
(1)	(26)	(27)	(28)	(29)	(30)	(31)
1 Bulik	-	-	-	-	-	-
2 Sematu Jaya	3 240	300	2 498	400	-	-
3 Mentohi Raya	-	-	-	-	-	-
4 Bulik Timur	40	60	64	66	26	54
5 Lamandau	-	-	-	-	-	-
6 Belantikan Raya	-	-	-	-	350	-
7 Delang	-	-	-	-	-	-
8 Batangkawa	8	10	3	7	-	-
<b>Kabupaten Lamandau</b>	<b>3 288</b>	<b>370</b>	<b>2 565</b>	<b>473</b>	<b>376</b>	<b>54</b>

Catatan/Note: \*Angka Sementara (ASEM)/Preliminary Figures

Sumber/Source: BPS, Statistik Pertanian Hortikultura SPH-TBF/BPS-Statistics Indonesia, Agriculture Statistic for Horticulture SPH-TBF

## AGRICULTURE, FORESTRY, LIVESTOCK, AND FISHERY

**Tabel 5.1.6** **Produksi Tanaman Biofarmaka Menurut Kecamatan dan Jenis Tanaman (kg) di Kabupaten Lamandau, 2020 dan 2021**  
*Production of Medicinal Plants by Subdistrict and Kind of Plant (kg) in Lamandau Regency, 2020 and 2021*

Kecamatan Subdistrict	Jahe Ginger		Kencur East Indian Galangal		Kunyit Turmeric	
	2020	2021*	2020	2021*	2020	2021*
(1)	(2)	(3)	(4)	(5)	(6)	(7)
1 Bulik	20 450	2 900	480	300	6 000	2 200
2 Sematu Jaya	7 869	3 600	7 938	3 750	1 583	9 200
3 Mentohi Raya	63 000	64 200	5 600	6 600	8 400	8 200
4 Bulik Timur	1 060	987	634	895	967	972
5 Lamandau	4 100	3 760	4 830	4 340	5 990	5 160
6 Belantikan Raya	62 525	46 388	2 800	1 839	12 280	4 500
7 Delang	16 000	132 700	180	284	120	1 293
8 Batangkawa	12 114	13 436	748	128	1 345	225
<b>Kabupaten Lamandau</b>	<b>187 118</b>	<b>267 971</b>	<b>23 210</b>	<b>18 136</b>	<b>36 685</b>	<b>31 750</b>



## PERTANIAN, KEHUTANAN, PETERNAKAN, DAN PERIKANAN

Lanjutan Tabel/Continued Table 5.1.6

Kecamatan Subdistrict	Laos/Lengkuas Galanga		Lempuyang Zingiber Aromaticum		Dlingo/Dringo Calamus	
	2020	2021*	2020	2021*	2020	2021*
(1)	(8)	(9)	(10)	(11)	(12)	(13)
1 Bulik	6 300	10 000	-	-	25	-
2 Sematu Jaya	10 907	7 350	-	-	-	-
3 Mentohi Raya	4 200	3 550	2 000	1 400	-	-
4 Bulik Timur	1 015	2 157	70	126	31	-
5 Lamandau	4 380	3 880	5 280	4 880	-	-
6 Belantikan Raya	8 680	4 585	1 625	750	-	-
7 Delang	120	1 750	-	-	-	-
8 Batangkawa	1 748	366	-	-	209	-
<b>Kabupaten Lamandau</b>	<b>37 350</b>	<b>33 638</b>	<b>8 975</b>	<b>7 156</b>	<b>265</b>	<b>-</b>

## AGRICULTURE, FORESTRY, LIVESTOCK, AND FISHERY

Lanjutan Tabel/Continued Table 5.1.6

Kecamatan Subdistrict	Kapulaga <i>Java Cardamom</i>		Keji Beling <i>Verbenaceae</i>		Temuireng <i>Black Turmeric</i>	
	2020	2021*	2020	2021*	2020	2021*
(1)	(14)	(15)	(16)	(17)	(18)	(19)
1 Bulik	252	-	-	-	424	-
2 Sematu Jaya	-	-	-	-	5 426	400
3 Mentobi Raya	-	-	-	-	-	-
4 Bulik Timur	12	26	7	-	58	74
5 Lamandau	-	-	-	-	3 060	3 480
6 Belantikan Raya	-	-	-	-	1 150	-
7 Delang	-	-	-	-	-	-
8 Batangkawa	-	-	-	-	-	-
<b>Kabupaten Lamandau</b>	<b>264</b>	<b>26</b>	<b>7</b>	<b>-</b>	<b>10 118</b>	<b>3 954</b>

## PERTANIAN, KEHUTANAN, PETERNAKAN, DAN PERIKANAN

Lanjutan Tabel/Continued Table 5.1.6

Kecamatan Subdistrict	Temulawak Java Turmeric		Sambiloto King of Bitter		Lidah Buaya Aloevera	
	2020	2021*	2020	2021*	2020	2021*
(1)	(20)	(21)	(22)	(23)	(24)	(25)
1 Bulik	200	800	-	-	-	-
2 Sematu Jaya	4 750	300	-	-	-	-
3 Mentohi Raya	3 100	2 800	-	-	-	-
4 Bulik Timur	220	190	3	-	-	-
5 Lamandau	6 680	6 200	-	-	-	-
6 Belantikan Raya	1 118	-	-	-	-	-
7 Delang	-	-	-	-	-	-
8 Batangkawa	-	-	-	-	42	25
<b>Kabupaten Lamandau</b>	<b>16 068</b>	<b>10 290</b>	<b>3</b>	<b>-</b>	<b>42</b>	<b>25</b>

## AGRICULTURE, FORESTRY, LIVESTOCK, AND FISHERY

Lanjutan Tabel/Continued Table 5.1.6

Kecamatan Subdistrict	Mahkota Dewa <i>Phaleria Macrocarpa</i>		Mengkudu/Pace <i>Indian Mullberry</i>		Temukunci <i>Chinese Keys</i>	
	2020	2021*	2020	2021*	2020	2021*
(1)	(26)	(27)	(28)	(29)	(30)	(31)
1 Bulik	-	-	-	-	-	-
2 Sematu Jaya	116 780	33 600	28 986	6 800	-	-
3 Menthobi Raya	-	-	-	-	-	-
4 Bulik Timur	1 800	1 536	1 219	1 250	26	54
5 Lamandau	-	-	-	-	-	-
6 Belantikan Raya	-	-	-	-	525	-
7 Delang	-	-	-	-	-	-
8 Batangkawa	300	360	47	24	-	-
<b>Kabupaten Lamandau</b>	<b>118 880</b>	<b>35 496</b>	<b>30 252</b>	<b>8 074</b>	<b>551</b>	<b>54</b>

Catatan/Note: \*Angka Sementara (ASEM)\*/Preliminary Figures

Sumber/Source: BPS, Statistik Pertanian Hortikultura SPH-TBF/BPS-Statistics Indonesia, Agriculture Statistic for Horticulture SPH-TBF

## PERTANIAN, KEHUTANAN, PETERNAKAN, DAN PERIKANAN

**Tabel 5.1.7 Luas Panen Tanaman Biofarmaka Menurut Jenis Tanaman di Kabupaten Lamandau, 2019-2021**

*Harvested Area of Medicinal Plants by Kind of Plant in Lamandau Regency, 2019-2021*

Jenis Tanaman <i>Kind of Plants</i>	Satuan <i>Unit</i>	2019	2020	2021*
(1)	(2)	(3)	(4)	(5)
Dlingo/Dringo/ <i>Calamus</i>	m <sup>2</sup>	158	235	-
Jahe/ <i>Ginger</i>	m <sup>2</sup>	130 743	80 770	208 010
Kapulaga/ <i>Java Cardamom</i>	m <sup>2</sup>	12	1 107	26
Keji Beling/ <i>Verbenaceae</i>	m <sup>2</sup>	8	8	-
Kencur/ <i>East Indian Galangal</i>	m <sup>2</sup>	19 509	22 273	16 491
Kunyit/ <i>Turmeric</i>	m <sup>2</sup>	18 879	26 221	17 807
Laos/Lengkuas/ <i>Galanga</i>	m <sup>2</sup>	16 500	20 344	16 140
Lempuyang/ <i>Zingiber Aromaticum</i>	m <sup>2</sup>	8 635	9 447	8 811
Lidah Buaya/ <i>Aloevera</i>	m <sup>2</sup>	25	20	35
Mahkota Dewa/ <i>Phaleria Macrocarpa</i>	pohon/tree	3 322	3 288	370
Mengkudu/ <i>Pace/Indian Mulberry</i>	pohon/tree	2 311	2 565	473
Sambiloto/ <i>King of Bitter</i>	m <sup>2</sup>	6	6	-
Temuireng/ <i>Black Turmeric</i>	m <sup>2</sup>	6 514	8 710	6 576
Temukunci/ <i>Chinese Keys</i>	m <sup>2</sup>	149	376	54
Temulawak/ <i>Java Turmeric</i>	m <sup>2</sup>	12 412	13 450	11 398

Catatan/Note: \*Angka Sementara (ASEM)/Preliminary Figures

Sumber/Source: BPS, Statistik Pertanian Hortikultura SPH-TBF/BPS-Statistics Indonesia, Agriculture Statistic for Horticulture SPH-TBF



## AGRICULTURE, FORESTRY, LIVESTOCK, AND FISHERY

**Tabel 5.1.8** **Produksi Tanaman Biofarmaka Menurut Jenis Tanaman di Kabupaten Lamandau, 2019-2021**

Table

*Production of Medicinal Plants by Kind of Plant in Lamandau Regency, 2019-2021*

Jenis Tanaman <i>Kind of Plants</i>	Satuan <i>Unit</i>	2019	2020	2021*
(1)	(2)	(3)	(4)	(5)
Dlingo/Dringo/ <i>Calamus</i>	kg	89	265	-
Jahe/ <i>Ginger</i>	kg	272 405	187 118	267 971
Kapulaga/ <i>Java Cardamom</i>	kg	12	264	26
Keji Beling/ <i>Verbenaceae</i>	kg	4	7	-
Kencur/ <i>East Indian Galangal</i>	kg	17 788	23 210	18 136
Kunyit/ <i>Turmeric</i>	kg	23 316	36 685	31 750
Laos/Lengkuas/ <i>Galanga</i>	kg	20 586	37 350	33 638
Lempuyang/ <i>Zingiber Aromaticum</i>	kg	6 735	8 975	7 156
Lidah Buaya/ <i>Aloevera</i>	kg	170	42	25
Mahkota Dewa/ <i>Phaleria Macrocarpa</i>	kg	116 295	118 880	35 496
Mengkudu/ <i>Pace/Indian Mulberry</i>	kg	26 394	30 252	8 074
Sambiloto/ <i>King of Bitter</i>	kg	3	3	-
Temuireng/ <i>Black Turmeric</i>	kg	6 058	10 118	3 954
Temukunci/ <i>Chinese Keys</i>	kg	199	551	54
Temulawak/ <i>Java Turmeric</i>	kg	12 876	16 068	10 290

Catatan/Note:

\*Angka Sementara/Preliminary Figures

Sumber/Source: BPS, Statistik Pertanian Hortikultura SPH-TBF/BPS-Statistics Indonesia, Agriculture Statistic for Horticulture SPH-TBF

## PERTANIAN, KEHUTANAN, PETERNAKAN, DAN PERIKANAN

**Tabel 5.1.9 Luas Panen Tanaman Hias Menurut Kecamatan dan Jenis Tanaman (m<sup>2</sup>) di Kabupaten Lamandau, 2020 dan 2021**  
*Harvested Area of Ornamental Plants by Subdistrict and Kind of Plant (m<sup>2</sup>) in Lamandau Regency, 2020 and 2021*

Kecamatan Subdistrict	Anggrek Orchid		Krisan Chrysantemum	
	2020	2021*	2020	2021*
(1)	(2)	(3)	(4)	(5)
1 Bulik	-	-	-	-
2 Sematu Jaya	-	-	-	-
3 Mentobi Raya	-	-	-	-
4 Bulik Timur	-	-	-	-
5 Lamandau	-	-	-	-
6 Belantikan Raya	-	-	-	-
7 Delang	-	-	-	-
8 Batangkawa	-	-	-	-
<b>Kabupaten Lamandau</b>	-	-	-	-

## AGRICULTURE, FORESTRY, LIVESTOCK, AND FISHERY

Lanjutan Tabel/Continued Table 5.1.9

Kecamatan Subdistrict	Mawar Rose		Sri Rejeki Aglaonema	
	2020	2021*	2020	2021*
(1)	(6)	(7)	(8)	(9)
1 Bulik	-	-	-	-
2 Sematu Jaya	-	-	-	-
3 Mentobi Raya	-	-	-	-
4 Bulik Timur	-	-	-	-
5 Lamandau	-	-	-	-
6 Belantikan Raya	-	-	-	-
7 Delang	-	-	-	-
8 Batangkawa	-	-	-	70
<b>Kabupaten Lamandau</b>	-	-	-	<b>70</b>

Catatan/Note:

\*Angka Sementara/Preliminary Figures

Sumber/Source:

BPS, Statistik Pertanian Hortikultura SPH-TH/BPS-Statistics Indonesia, Agriculture Statistic for Horticulture SPH-TH





## PERTANIAN, KEHUTANAN, PETERNAKAN, DAN PERIKANAN

**Tabel 5.1.10 Produksi Tanaman Hias Menurut Kecamatan dan Jenis Tanaman (tangkai) di Kabupaten Lamandau, 2020 dan 2021**  
*Table Production of Ornamental Plants by Subdistrict and Kind of Plant (stalks) in Lamandau Regency, 2020 and 2021*

Kecamatan Subdistrict	Anggrek Orchid		Krisan Chrysantemum	
	2020	2021*	2020	2021*
(1)	(2)	(3)	(4)	(5)
1 Bulik	-	-	-	-
2 Sematu Jaya	-	-	-	-
3 Mentohi Raya	-	-	-	-
4 Bulik Timur	-	-	-	-
5 Lamandau	-	-	-	-
6 Belantikan Raya	-	-	-	-
7 Delang	-	-	-	-
8 Batangkawa	-	-	-	-
<b>Kabupaten Lamandau</b>	-	-	-	-

## AGRICULTURE, FORESTRY, LIVESTOCK, AND FISHERY

Lanjutan Tabel/Continued Table 5.1.10

Kecamatan Subdistrict	Mawar Rose		Sri Rejeki Aglaonema	
	2020	2021*	2020	2021*
(1)	(6)	(7)	(8)	(9)
1 Bulik	-	-	-	-
2 Sematu Jaya	-	-	-	-
3 Mentobi Raya	-	-	-	-
4 Bulik Timur	-	-	-	-
5 Lamandau	-	-	-	-
6 Belantikan Raya	-	-	-	-
7 Delang	-	-	-	-
8 Batangkawa	-	-	-	70
<b>Kabupaten Lamandau</b>	-	-	-	<b>70</b>

Catatan/Note:

\*Angka Sementara/Preliminary Figures

Sumber/Source:

BPS, Statistik Pertanian Hortikultura SPH-TH/BPS-Statistics Indonesia, Agriculture Statistic for Horticulture SPH-TH

## PERTANIAN, KEHUTANAN, PETERNAKAN, DAN PERIKANAN

**Tabel 5.1.11 Luas Panen Tanaman Hias Menurut Jenis Tanaman di Kabupaten Lamandau, 2020-2021**

Table

*Harvested Area of Ornamental Plants by Kind of Plant in Lamandau Regency, 2020-2021*

Jenis Tanaman <i>Kind of Plants</i>	Satuan <i>Unit</i>	2020	2021*
(1)	(2)	(3)	(4)
Anggrek/ <i>Orchid</i>	m <sup>2</sup>	-	-
Anthurium Bunga/ <i>Flamingo Lily Flower</i>	m <sup>2</sup>	-	-
Anthurium Daun/ <i>Anthurium</i>	m <sup>2</sup>	-	-
Anyelir/ <i>Carnation</i>	m <sup>2</sup>	-	-
Balaceng/ <i>Dieffenbacia</i>	m <sup>2</sup>	-	-
Dracaena/ <i>Dracaena</i>	m <sup>2</sup>	-	-
Euphorbia/ <i>Euphorbia</i>	m <sup>2</sup>	-	-
Gladiol/ <i>Gladiol</i>	m <sup>2</sup>	-	-
Hanjuang/ <i>Cordyline</i>	m <sup>2</sup>	-	-
Herbras/ <i>Gerbera</i>	m <sup>2</sup>	-	-
Kamboja Jepang/ <i>Adenium</i>	m <sup>2</sup>	-	-
Keladi Hias/ <i>Caladium</i>	m <sup>2</sup>	-	-
Krisan/ <i>Chrysantemum</i>	m <sup>2</sup>	-	-
Mawar/ <i>Rose</i>	m <sup>2</sup>	-	-
Melati/ <i>Jasmine</i>	m <sup>2</sup>	-	-
Monstera/ <i>Monstera</i>	m <sup>2</sup>	-	-
Pakis/ <i>Leather Leaf Fern</i>	m <sup>2</sup>	-	-
Palem/ <i>Palm</i>	pohon/ tree	-	-
Pedang-Pedangan/ <i>Sansevieria</i>	m <sup>2</sup>	-	-
Philodendron/ <i>Philodendron</i>	m <sup>2</sup>	-	-
Pisang-Pisangan/ <i>Heliconia</i>	m <sup>2</sup>	-	-
Sedap Malam/ <i>Tuberose</i>	m <sup>2</sup>	-	-
Soka/ <i>Ixora</i>	m <sup>2</sup>	-	-
Sri Rejeki/ <i>Aglaonema</i>	m <sup>2</sup>	-	70

Catatan/Note: \*Angka Sementara/Preliminary Figures

Sumber/Source: BPS, Statistik Pertanian Hortikultura SPH-TH/BPS-Statistics Indonesia, Agriculture Statistic for Horticulture SPH-TH



## AGRICULTURE, FORESTRY, LIVESTOCK, AND FISHERY

**Tabel 5.1.12 Produksi Tanaman Hias Menurut Jenis Tanaman di Kabupaten Lamandau, 2020-2021**

Table

*Production of Ornamental Plants by Kind of Plant in Lamandau Regency, 2020-2021*

Jenis Tanaman Kind of Plants	Satuan Unit	2020	2021*
(1)	(2)	(3)	(4)
Anggrek/ <i>Orchid</i>	tangkai/ <i>stalks</i>	-	-
Anthurium Bunga/ <i>Flamingo Lily Flower</i>	tangkai/ <i>stalks</i>	-	-
Anthurium Daun/ <i>Anthurium</i>	pohon/ <i>tree</i>	-	-
Anyelir/ <i>Carnation</i>	tangkai/ <i>stalks</i>	-	-
Balaceng/ <i>Dieffenbacia</i>	pohon/ <i>tree</i>	-	-
Dracaena/ <i>Dracaena</i>	pohon/ <i>tree</i>	-	-
Euphorbia/ <i>Euphorbia</i>	pohon/ <i>tree</i>	-	-
Gladiol/ <i>Gladiol</i>	tangkai/ <i>stalks</i>	-	-
Hanjuang/ <i>Cordyline</i>	pohon/ <i>tree</i>	-	-
Herbras/ <i>Gerbera</i>	tangkai/ <i>stalks</i>	-	-
Kamboja Jepang/ <i>Adenium</i>	pohon/ <i>tree</i>	-	-
Keladi Hias/ <i>Caladium</i>	pohon/ <i>tree</i>	-	-
Krisan/ <i>Chrysantemum</i>	tangkai/ <i>stalks</i>	-	-
Mawar/ <i>Rose</i>	tangkai/ <i>stalks</i>	-	-
Melati/ <i>Jasmine</i>	kg	-	-
Monstera/ <i>Monstera</i>	pohon/ <i>tree</i>	-	-
Pakis/ <i>Leather Leaf Fern</i>	pohon/ <i>tree</i>	-	-
Palem/ <i>Palm</i>	pohon/ <i>tree</i>	-	-
Pedang-Pedangan/ <i>Sansevieria</i>	rumpun/ <i>clumps</i>	-	-
Philodendron/ <i>Philodendron</i>	pohon/ <i>tree</i>	-	-
Pisang-Pisangan/ <i>Heliconia</i>	tangkai/ <i>stalks</i>	-	-
Sedap Malam/ <i>Tuberose</i>	tangkai/ <i>stalks</i>	-	-
Soka/ <i>Ixora</i>	pohon/ <i>tree</i>	-	-
Sri Rejeki/ <i>Aglaoenema</i>	pohon/ <i>tree</i>	-	70

Catatan/Note: \*Angka Sementara/Preliminary Figures

Sumber/Source: BPS, Statistik Pertanian Hortikultura SPH-TH/BPS-Statistics Indonesia, Agriculture Statistic for Horticulture SPH-TH

## PERTANIAN, KEHUTANAN, PETERNAKAN, DAN PERIKANAN

**Tabel 5.1.13 Produksi Buah-buahan Menurut Kecamatan dan Jenis Tanaman (kuintal) di Kabupaten Lamandau, 2020 dan 2021**

*Table*

*Production of Fruits by Subdistrict and Kind of Plant (quintal) in Lamandau Regency, 2020 and 2021*

Kecamatan Subdistrict	Alpukat Avocado		Belimbing Star Fruit		Duku/Langsak Kokosan/Duku	
	2020	2021*	2020	2021*	2020	2021*
(1)	(2)	(3)	(4)	(5)	(6)	(7)
1 Bulik	20	-	200	152	1 050	619
2 Sematu Jaya	216	340	167	200	276	475
3 Mentohi Raya	26	60	302	658	200	964
4 Bulik Timur	9	3	14	8	46	11
5 Lamandau	-	-	180	270	350	328
6 Belantikan Raya	-	-	75	86	1 127	13
7 Delang	-	18	-	8	180	600
8 Batangkawa	-	-	12	21	344	320
<b>Kabupaten Lamandau</b>	<b>271</b>	<b>421</b>	<b>949</b>	<b>1 402</b>	<b>3 573</b>	<b>3 330</b>

## AGRICULTURE, FORESTRY, LIVESTOCK, AND FISHERY

Lanjutan Tabel/Continued Table 5.1.13

Kecamatan Subdistrict	Durian Durian		Jambu Air Water Apple		Jambu Biji Guava	
	2020	2021*	2020	2021*	2020	2021*
(1)	(8)	(9)	(10)	(11)	(12)	(13)
1 Bulik	420	2 039	989	145	1 115	1 192
2 Sematu Jaya	576	900	252	304	1 476	1 710
3 Mentohi Raya	245	3 038	431	492	212	284
4 Bulik Timur	247	818	40	49	124	132
5 Lamandau	1 000	566	58	84	88	113
6 Belantikan Raya	3 192	93	1 159	308	5 196	191
7 Delang	800	9 000	90	40	91	83
8 Batangkawa	1 326	836	31	38	56	71
<b>Kabupaten Lamandau</b>	<b>7 806</b>	<b>17 289</b>	<b>3 050</b>	<b>1 460</b>	<b>8 358</b>	<b>3 774</b>

## PERTANIAN, KEHUTANAN, PETERNAKAN, DAN PERIKANAN

Lanjutan Tabel/Continued Table 5.1.13

Kecamatan Subdistrict	Jengkol Jengkol		Jeruk Besar Pomelo		Jeruk Siam/Kepron Orange/Tangerine	
	2020	2021*	2020	2021*	2020	2021*
(1)	(14)	(15)	(16)	(17)	(18)	(19)
1 Bulik	515	600	126	-	2 535	643
2 Sematu Jaya	388	400	288	23	3 595	3 800
3 Mentohi Raya	1 108	1 576	755	824	181	144
4 Bulik Timur	846	598	20	11	112	80
5 Lamandau	166	909	52	-	91	110
6 Belantikan Raya	168	1 356	1 592	-	852	166
7 Delang	4 100	11 500	-	20	22	270
8 Batangkawa	1 985	2 507	-	-	8	6
<b>Kabupaten Lamandau</b>	<b>9 276</b>	<b>19 446</b>	<b>2 833</b>	<b>878</b>	<b>7 396</b>	<b>5 219</b>

## AGRICULTURE, FORESTRY, LIVESTOCK, AND FISHERY

Lanjutan Tabel/Continued Table 5.1.13

Kecamatan Subdistrict	Mangga Mango		Manggis Mangosteen		Markisa/Konyal Passion Fruit	
	2020	2021*	2020	2021*	2020	2021*
(1)	(20)	(21)	(22)	(23)	(24)	(25)
1 Bulik	375	1 600	-	74	-	-
2 Sematu Jaya	766	800	36	140	-	-
3 Mentohi Raya	1 152	1 536	120	1 856	-	-
4 Bulik Timur	130	63	14	13	-	-
5 Lamandau	280	220	18	85	-	-
6 Belantikan Raya	8	247	90	22	-	-
7 Delang	-	62	-	120	-	-
8 Batangkawa	-	132	29	60	-	-
<b>Kabupaten Lamandau</b>	<b>2 711</b>	<b>4 660</b>	<b>307</b>	<b>2 370</b>	<b>-</b>	<b>-</b>



## PERTANIAN, KEHUTANAN, PETERNAKAN, DAN PERIKANAN

Lanjutan Tabel/*Continued Table* 5.1.13

Kecamatan <i>Subdistrict</i>	Melinjo <i>Gnetum/Melinjo</i>		Nangka/Cempedak <i>Jackfruit</i>		Nenas <i>Pineapple</i>	
	2020	2021*	2020	2021*	2020	2021*
(1)	(26)	(27)	(28)	(29)	(30)	(31)
1 Bulik	1 400	225	8 233	3 603	170	226
2 Sematu Jaya	671	2 177	2 222	3 210	846	1 743
3 Mentobi Raya	5 036	6 356	5 940	12 680	17	241
4 Bulik Timur	18	18	516	516	23	14
5 Lamandau	17	41	1 381	330	14	47
6 Belantikan Raya	96	24	9 520	2 176	1	8
7 Delang	-	8	500	7 000	9	36
8 Batangkawa	-	-	387	351	18	25
<b>Kabupaten Lamandau</b>	<b>7 238</b>	<b>8 850</b>	<b>28 698</b>	<b>29 866</b>	<b>1 098</b>	<b>2 339</b>

## AGRICULTURE, FORESTRY, LIVESTOCK, AND FISHERY

Lanjutan Tabel/Continued Table 5.1.13

Kecamatan Subdistrict	Pepaya Papaya		Petai Twisted Cluster Bean		Pisang Banana	
	2020	2021*	2020	2021*	2020	2021*
(1)	(32)	(33)	(34)	(35)	(36)	(37)
1 Bulik	1 021	867	64	64	21 231	19 778
2 Sematu Jaya	5 619	10 000	377	120	10 596	11 900
3 Mentohi Raya	1 266	2 772	147	344	390	931
4 Bulik Timur	230	193	63	55	5 912	4 771
5 Lamandau	31	33	51	218	2 720	2 830
6 Belantikan Raya	807	557	197	482	1 600	1 469
7 Delang	150	159	30	150	2 310	2 400
8 Batangkawa	67	64	78	11	590	722
<b>Kabupaten Lamandau</b>	<b>9 190</b>	<b>14 644</b>	<b>1 007</b>	<b>1 445</b>	<b>45 349</b>	<b>44 799</b>

## PERTANIAN, KEHUTANAN, PETERNAKAN, DAN PERIKANAN

Lanjutan Tabel/*Continued Table* 5.1.13

Kecamatan <i>Subdistrict</i>	Rambutan <i>Rambutan</i>		Salak <i>Snakefruti</i>		Sawo <i>Sapodilla/Sawo</i>	
	2020	2021*	2020	2021*	2020	2021*
(1)	(38)	(39)	(40)	(41)	(42)	(43)
1 Bulik	2 700	1 416	338	212	348	225
2 Sematu Jaya	1 593	20 000	967	1 110	1 454	555
3 Mentohi Raya	321	1 982	228	238	321	484
4 Bulik Timur	359	457	32	27	66	36
5 Lamandau	160	92	-	-	17	16
6 Belantikan Raya	1 615	90	-	-	-	-
7 Delang	50	160	-	-	-	2
8 Batangkawa	-	112	-	-	-	-
<b>Kabupaten Lamandau</b>	<b>6 798</b>	<b>24 309</b>	<b>1 565</b>	<b>1 587</b>	<b>2 206</b>	<b>1 319</b>

## AGRICULTURE, FORESTRY, LIVESTOCK, AND FISHERY

Lanjutan Tabel/Continued Table 5.1.13

Kecamatan Subdistrict	Sirsak Soursop		Sukun Breadfruit		Anggur Grape	
	2020	2021*	2020	2021*	2020	2021*
(1)	(44)	(45)	(46)	(47)	(48)	(49)
1 Bulik	593	624	125	45	-	-
2 Sematu Jaya	325	196	393	110	-	-
3 Mentohi Raya	34	67	224	252	-	-
4 Bulik Timur	37	108	105	113	-	-
5 Lamandau	9	21	35	30	-	-
6 Belantikan Raya	13	10	81	20	-	-
7 Delang	10	4	-	3	-	-
8 Batangkawa	4	3	6	3	-	-
<b>Kabupaten Lamandau</b>	<b>1 025</b>	<b>1 032</b>	<b>969</b>	<b>576</b>	<b>-</b>	<b>-</b>

Catatan/Note: \* Angka Sementara/Preliminary Figures

Sumber/Source: BPS, Statistik Pertanian Hortikultura SPH-BST/BPS-Statistics Indonesia, Agriculture Statistic for Horticulture SPH-BST

## PERTANIAN, KEHUTANAN, PETERNAKAN, DAN PERIKANAN

**Tabel 5.1.14 Produksi Buah-Buahan dan Sayuran Tahunan Menurut Jenis Tanaman (kuintal) di Kabupaten Lamandau, 2019-2021**  
*Production of Annual Fruits and Vegetables by Kind of Plant (quintal) in Lamandau Regency, 2019-2021*

Jenis Tanaman <i>Kind of Plants</i>	2019	2020	2021*
(1)	(2)	(3)	(4)
<b>Buah–Buahan/ Fruits:</b>			
Alpukat/ <i>Avocado</i>	179	271	421
Anggur/ <i>Grape</i>	-	-	-
Apel/ <i>Apple</i>	-	-	-
Belimbing/ <i>Star Fruit</i>	437	949	1 402
Duku/Langsat/ <i>KokosanDuku</i>	3 653	3 573	3 330
Durian/ <i>Durian</i>	9 215	7 806	17 289
Jambu Air/ <i>Rose Apple</i>	612	3 050	1 460
Jambu Biji/ <i>Guava</i>	1 789	8 358	3 774
Jeruk Besar/ <i>Pomelo</i>	712	2 833	878
Jeruk Siam/ <i>Keprok/Tangerine/Orange</i>	4 730	7 396	5 219
Mangga/ <i>Mango</i>	4 761	2 711	4 660
Manggis/ <i>Mangosteen</i>	422	307	2 370
Markisa/ <i>Marquisa</i>	-	-	-
Nangka/ <i>Cempedak/Jack Fruit</i>	8 661	28 698	29 866
Nenas/ <i>Pineapple</i>	629	1 098	2 339
Pepaya/ <i>Papaya</i>	2 501	9 190	14 644
Pisang/ <i>Banana</i>	27 447	45 349	44 799
Rambutan/ <i>Rambutan</i>	7 557	6 798	24 309
Salak/ <i>Salacca</i>	1 336	1 565	1 587
Sawo/ <i>Sapodilla/Star Apple</i>	1 121	2 206	1 319
Sirsak/ <i>Soursop</i>	398	1 025	1 032
Sukun/ <i>Bread Fruit</i>	573	969	576

## AGRICULTURE, FORESTRY, LIVESTOCK, AND FISHERY

Lanjutan Tabel/*Continued Table* 5.1.14

<b>Jenis Tanaman</b> <i>Kind of Plants</i>	<b>2019</b>	<b>2020</b>	<b>2021*</b>
(1)	(2)	(3)	(4)
<b>Sayuran/<i>Vegetables:</i></b>			
Jengkol/ <i>Jengkol</i>	16 123	9 276	19 446
Melinjo/ <i>Melinjo</i>	1 796	7 238	8 850
Petai/ <i>Twisted Cluster Bean</i>	901	1 007	1 445

Catatan/*Note:* \*Angka Sementara/*Preliminary Figures*

Sumber/*Source:* BPS, Statistik Pertanian Hortikultura SPH-BST/*BPS-Statistics Indonesia, Agriculture Statistic for Horticulture SPH-BST*

# PERTANIAN, KEHUTANAN, PETERNAKAN, DAN PERIKANAN

## 5.2 PERKEBUNAN ESTATE CROPS

**Tabel 5.2.1 Luas Area Tanaman Perkebunan Menurut Kecamatan dan Jenis Tanaman (ha) di Kabupaten Lamandau, 2020-2021**  
*Planted Area of Estate Crops by Subdistrict and Kind of Crops (ha) in Lamandau Regency, 2020-2021*

Kecamatan Subdistrict	Kelapa Sawit <sup>1</sup> Oil Palm <sup>1</sup>		Kelapa Coconut	
	2020	2021	2020	2021
(1)	(2)	(3)	(4)	(5)
1 Bulik	13 926,00	13 926,00	36,00	36,00
2 Sematu Jaya	8 671,00	8 675,00	13,00	13,00
3 Mentohi Raya	7 767,00	7 789,00	2,95	2,95
4 Bulik Timur	1 371,00	1 373,00	4,00	4,00
5 Lamandau	1 048,00	1 053,00	51,00	51,00
6 Belantikan Raya	1 160,00	1 162,00	1,30	1,30
7 Delang	180,00	185,00	81,00	80,00
8 Batangkawa	161,00	164,00	3,75	3,75
<b>Kabupaten Lamandau</b>	<b>34 284,00</b>	<b>34 327,00</b>	<b>193,00</b>	<b>192,00</b>

Catatan/Note: <sup>1</sup>Hanya mencakup luas area perkebunan kelapa sawit milik masyarakat, tidak termasuk luas area perkebunan kelapa sawit milik perusahaan/  
<sup>1</sup>Including only planted area of estate crops owned by public, not including planted area of estate crops owned by companies

## AGRICULTURE, FORESTRY, LIVESTOCK, AND FISHERY

Lanjutan Tabel/Continued Table 5.2.1

Kecamatan Subdistrict	Karet Rubber		Kopi Coffee	
	2020	2021	2020	2021
(1)	(6)	(7)	(8)	(9)
1 Bulik	741,00	736,00	45,00	44,00
2 Sematu Jaya	13,00	12,00	1,00	1,00
3 Mentobi Raya	171,00	171,00	9,19	9,19
4 Bulik Timur	548,00	545,00	0,20	0,20
5 Lamandau	822,00	819,00	12,00	12,00
6 Belantikan Raya	580,00	580,00	0,25	5,25
7 Delang	3 213,00	3 213,00	57,00	57,00
8 Batangkawa	1 015,00	1 015,00	26,05	10,95
<b>Kabupaten Lamandau</b>	<b>7 103,00</b>	<b>7 091,00</b>	<b>150,69</b>	<b>139,59</b>



## PERTANIAN, KEHUTANAN, PETERNAKAN, DAN PERIKANAN

Lanjutan Tabel/*Continued Table* 5.2.1

Kecamatan <i>Subdistrict</i>	Kakao <i>Cocoa</i>		Aren <i>Brown Sugar</i>	
	2020	2021	2020	2021
(1)	(6)	(7)	(8)	(9)
1 Bulik	4,00	4,00	1,50	1,50
2 Sematu Jaya	-	-	-	-
3 Mentobi Raya	1,00	1,00	-	-
4 Bulik Timur	-	-	-	-
5 Lamandau	-	-	2,00	2,00
6 Belantikan Raya	-	-	-	-
7 Delang	2,00	2,00	1,50	1,50
8 Batangkawa	-	-	0,60	0,60
<b>Kabupaten Lamandau</b>	<b>7,00</b>	<b>7,00</b>	<b>5,60</b>	<b>5,60</b>

## AGRICULTURE, FORESTRY, LIVESTOCK, AND FISHERY

Lanjutan Tabel/Continued Table 5.2.1

Kecamatan Subdistrict	Lada Pepper		Pinang Betel Nut	
	2020	2021	2020	2021
(1)	(6)	(7)	(8)	(9)
1 Bulik	50,00	50,00	-	-
2 Sematu Jaya	0,02	0,02	0,30	0,03
3 Mentobi Raya	2,60	2,60	-	-
4 Bulik Timur	-	-	3,07	3,70
5 Lamandau	48,00	48,00	2,00	2,00
6 Belantikan Raya	0,75	0,75	2,60	2,60
7 Delang	3,50	3,00	17,50	17,50
8 Batangkawa	-	-	4,00	4,00
<b>Kabupaten Lamandau</b>	<b>104,87</b>	<b>104,37</b>	<b>29,47</b>	<b>29,83</b>

Catatan/Note: -

Sumber/Source: Dinas Pertanian dan Perikanan Kabupaten Lamandau/Agriculture and Fishery Office of Lamandau Regency

## PERTANIAN, KEHUTANAN, PETERNAKAN, DAN PERIKANAN

**Tabel 5.2.2 Produksi Tanaman Perkebunan Menurut Kecamatan dan Jenis Tanaman (ton) di Kabupaten Lamandau, 2020-2021**  
*Production of Estate Crops by Subdistrict and Kind of Crops (ton) in Lamandau Regency, 2020-2021*

Kecamatan Subdistrict	Kelapa Sawit <sup>1</sup> Oil Palm <sup>1</sup>		Kelapa Coconut	
	2020	2021	2020	2021
(1)	(2)	(3)	(4)	(5)
1 Bulik	44 400,00	45 700,00	17,00	9,01
2 Sematu Jaya	30 901,78	30 091,78	9,10	4,52
3 Mentohi Raya	21 873,00	21 913,00	1,05	1,00
4 Bulik Timur	3 265,00	3 293,00	0,99	0,52
5 Lamandau	1 630,60	1 762,60	13,02	6,00
6 Belantikan Raya	2 850,00	3 083,00	0,25	0,13
7 Delang	425,00	436,00	32,00	16,10
8 Batangkawa	214,85	234,00	1,75	0,67
<b>Kabupaten Lamandau</b>	<b>105 560,23</b>	<b>106 513,38</b>	<b>75,16</b>	<b>37,95</b>

Catatan/Note: <sup>1</sup>Hanya mencakup produksi perkebunan kelapa sawit milik masyarakat, tidak termasuk produksi perkebunan kelapa sawit milik perusahaan/  
<sup>1</sup>Including only production of estate crops owned by public, not including production of estate crops owned by companies

## AGRICULTURE, FORESTRY, LIVESTOCK, AND FISHERY

Lanjutan Tabel/Continued Table 5.2.2

Kecamatan Subdistrict	Karet Rubber		Kopi Coffee	
	2020	2021	2020	2021
(1)	(6)	(7)	(8)	(9)
1 Bulik	3,50	4,10	16,80	11,50
2 Sematu Jaya	4,20	4,35	-	-
3 Mentohi Raya	17,22	11,50	13,42	3,80
4 Bulik Timur	26,34	23,00	-	-
5 Lamandau	72,00	71,20	1,56	1,70
6 Belantikan Raya	99,32	79,00	0,01	0,02
7 Delang	1 325,00	1 362,00	11,40	10,80
8 Batangkawa	226,40	252,00	0,20	0,20
<b>Kabupaten Lamandau</b>	<b>1 773,98</b>	<b>1 807,15</b>	<b>43,39</b>	<b>28,02</b>

## PERTANIAN, KEHUTANAN, PETERNAKAN, DAN PERIKANAN

Lanjutan Tabel/Continued Table 5.2.2

Kecamatan Subdistrict	Kakao Cocoa		Aren Brown Sugar	
	2020	2021	2020	2021
(1)	(6)	(7)	(8)	(9)
1 Bulik	-	-	-	-
2 Sematu Jaya	-	-	-	-
3 Mentobi Raya	-	-	-	-
4 Bulik Timur	-	-	-	-
5 Lamandau	-	-	0,04	0,04
6 Belantikan Raya	-	-	-	-
7 Delang	0,4	0,39	0,06	0,06
8 Batangkawa	-	-	0,35	0,25
<b>Kabupaten Lamandau</b>	<b>0,4</b>	<b>0,39</b>	<b>0,45</b>	<b>0,35</b>

## AGRICULTURE, FORESTRY, LIVESTOCK, AND FISHERY

Lanjutan Tabel/Continued Table 5.2.2

Kecamatan Subdistrict	Lada Pepper		Pinang Betel Nut	
	2020	2021	2020	2021
(1)	(6)	(7)	(8)	(9)
1 Bulik	5,4	2,61	-	-
2 Sematu Jaya	-	0,02	0,01	0,02
3 Mentobi Raya	0,2	0,19	-	-
4 Bulik Timur	-	-	0,63	0,64
5 Lamandau	2	1,53	0,86	0,75
6 Belantikan Raya	-	0,75	1,1	1
7 Delang	1	0,95	14	13,35
8 Batangkawa	-	-	0,83	0,78
<b>Kabupaten Lamandau</b>	<b>8,6</b>	<b>6,05</b>	<b>17,43</b>	<b>16,54</b>

Catatan/Note: -

Sumber/Source: Dinas Pertanian dan Perikanan Kabupaten Lamandau/Agriculture and Fishery Office of Lamandau Regency

## PERTANIAN, KEHUTANAN, PETERNAKAN, DAN PERIKANAN

### 5.3 PERTANIAN, KEHUTANAN, PETERNAKAN, DAN PERIKANAN AGRICULTURE, FORESTRY, LIVESTOCK, AND FISHERY

**Tabel 5.3.1 Luas Panen, Produksi GKG, dan Produksi Beras di Kabupaten Lamandau, 2020-2021**

Table

*Harvested Area, GKG Production, and Rice Production by in Lamandau Regency, 2020 -2021*

Tahun Years	Luas Panen Harvested Area (Ha)	Produksi GKG GKG Production (ton)	Produksi Beras Rice Production (ton)
(1)	(2)	(3)	(4)
2020	4 884,50	8 441,46	4 988,52
2021	1 590,67	6 435,05	3 802,80

Catatan/Note: -

Sumber/Source: BPS, Survei Kerangka Sampling Area/BPS-Statistics Indonesia, Area Sampling Frame Survey

## AGRICULTURE, FORESTRY, LIVESTOCK, AND FISHERY

**Tabel 5.3.2** Populasi Ternak Menurut Kecamatan dan Jenis Ternak di Kabupaten Lamandau, 2021

*Livestock Population by Subdistrict and Kind of Livestock in Lamandau Regency, 2021*

Kecamatan Subdistrict	Sapi Perah Dairy Cattle	Sapi Potong Beef Cattle	Kerbau Buffalo	Kambing Goat	Domba Sheep	Babi Pig
(1)	(2)	(3)	(4)	(5)	(6)	(7)
1 Bulik	-	530	-	1 106	7	497
2 Sematu Jaya	-	385	-	1 527	2	19
3 Mentohi Raya	-	432	-	1 252	4	989
4 Bulik Timur	-	1 986	-	523	7	2 467
5 Lamandau	-	196	-	26	-	2 383
6 Belantikan Raya	-	159	-	43	-	2 451
7 Delang	-	229	-	12	-	2 414
8 Batangkawa	-	163	-	5	-	2 262
<b>Kabupaten Lamandau</b>	<b>-</b>	<b>4 080</b>	<b>-</b>	<b>4 494</b>	<b>20</b>	<b>13 482</b>

Catatan/Note: -

Sumber/Source: Dinas Pertanian dan Perikanan Kabupaten Lamandau/Agriculture and Fishery Office of Lamandau Regency



## PERTANIAN, KEHUTANAN, PETERNAKAN, DAN PERIKANAN

**Tabel 5.3.3 Populasi Unggas Menurut Kecamatan dan Jenis Unggas di Kabupaten Lamandau, 2021**

*Poultry Population by Subdistrict and Kind of Poultry in Lamandau Regency, 2021*

Kecamatan <i>Subdistrict</i>		Ayam Kampung <i>Native Chicken</i>	Ayam Petelur <i>Layer</i>	Ayam Pedaging <i>Broiler</i>	Itik <i>Duck</i>	Itik Manila <i>Muscovy Duck</i>
(1)		(2)	(3)	(4)	(5)	(6)
1	Bulik	13 522	1 500	6 000	1 249	441
2	Sematu Jaya	15 256	1 000	2 000	3 385	464
3	Menthobi Raya	15 927	1 000	1 500	3 397	315
4	Bulik Timur	16 156	1 200	2 000	3 110	252
5	Lamandau	9 821	-	600	775	221
6	Belantikan Raya	8 358	-	500	812	185
7	Delang	8 867	-	300	867	173
8	Batangkawa	4 482	-	200	415	132
<b>Kabupaten Lamandau</b>		<b>92 389</b>	<b>4 700</b>	<b>13 100</b>	<b>14 010</b>	<b>2 183</b>

Catatan/Note: -

Sumber/Source: Dinas Pertanian dan Perikanan Kabupaten Lamandau/Agriculture and Fishery Office of Lamandau Regency

## AGRICULTURE, FORESTRY, LIVESTOCK, AND FISHERY

**Tabel 5.3.4 Jumlah Ternak yang Dipotong Menurut Kecamatan dan Jenis Ternak di Kabupaten Lamandau, 2021**

*Livestock Slaughtered by Subdistrict and Kind of Livestock in Lamandau Regency, 2021*

	<b>Kecamatan</b> <i>Subdistrict</i>	<b>Sapi Perah</b> <i>Dairy Cattle</i>	<b>Sapi Potong</b> <i>Beef Cattle</i>	<b>Kerbau</b> <i>Buffalo</i>	<b>Kambing</b> <i>Goat</i>	<b>Domba</b> <i>Sheep</i>	<b>Babi</b> <i>Pig</i>
	(1)	(2)	(3)	(4)	(5)	(6)	(7)
1	Bulik	-	401	-	66	-	36
2	Sematu Jaya	-	47	-	54	-	1
3	Menthobi Raya	-	25	-	32	-	12
4	Bulik Timur	-	45	-	17	-	25
5	Lamandau	-	5	-	-	-	24
6	Belantikan Raya	-	4	-	1	-	21
7	Delang	-	1	-	-	-	23
8	Batangkawa	-	1	-	-	-	20
	<b>Kabupaten Lamandau</b>	-	<b>529</b>	-	<b>170</b>	-	<b>162</b>

Catatan/Note: -

Sumber/Source: Dinas Pertanian dan Perikanan Kabupaten Lamandau/Agriculture and Fishery Office of Lamandau Regency

## PERTANIAN, KEHUTANAN, PETERNAKAN, DAN PERIKANAN

**Tabel 5.3.5 Jumlah Rumah Tangga Perikanan Tangkap Menurut Kecamatan dan Subsektor di Kabupaten Lamandau, 2020 dan 2021**

*Table*

*Number of Fish Capture Households by Subdistrict and Subsector in Lamandau Regency, 2020 and 2021*

Kecamatan Subdistrict	Perikanan Laut Marine Fisheries		Perairan Umum Inland Water		Jumlah Total	
	2020	2021	2020	2021	2020	2021
(1)	(2)	(3)	(4)	(5)	(6)	(7)
1 Bulik	-	-	180	182	180	182
2 Sematu Jaya	-	-	59	59	59	59
3 Menthobi Raya	-	-	35	36	35	36
4 Bulik Timur	-	-	47	48	47	48
5 Lamandau	-	-	58	60	58	60
6 Belantikan Raya	-	-	44	46	44	46
7 Delang	-	-	41	41	41	41
8 Batangkawa	-	-	62	63	62	63
<b>Kabupaten Lamandau</b>	-	-	<b>526</b>	<b>535</b>	<b>526</b>	<b>535</b>

Catatan/Note: -

Sumber/Source: Dinas Pertanian dan Perikanan Kabupaten Lamandau/Agriculture and Fishery Office of Lamandau Regency

## AGRICULTURE, FORESTRY, LIVESTOCK, AND FISHERY

**Tabel 5.3.6** Produksi Perikanan Tangkap Menurut Kecamatan dan Subsektor di Kabupaten Lamandau (ton), 2020 dan 2021

Table

*Production of Fish Capture by Subdistrict and Subsector in Lamandau Regency (ton), 2020 and 2021*

Kecamatan Subdistrict	Perikanan Laut Marine Fisheries		Perairan Umum Inland Water		Jumlah Total	
	2020	2021	2020	2021	2020	2021
(1)	(2)	(3)	(4)	(5)	(6)	(7)
1 Bulik	-	-	146,37	145,28	146,37	145,28
2 Sematu Jaya	-	-	48,62	94,43	48,62	94,43
3 Mentholi Raya	-	-	48,34	54,49	48,34	54,48
4 Bulik Timur	-	-	64,18	58,84	64,18	58,84
5 Lamandau	-	-	73,82	105,32	73,82	105,33
6 Belantikan Raya	-	-	86,13	124,94	86,13	124,94
7 Delang	-	-	84,26	65,37	84,26	65,38
8 Batangkawa	-	-	85,02	77,72	85,02	77,72
<b>Kabupaten Lamandau</b>	-	-	<b>636,74</b>	<b>726,39</b>	<b>636,74</b>	<b>726,40</b>

Catatan/Note: -

Sumber/Source: Dinas Pertanian dan Perikanan Kabupaten Lamandau/Agriculture and Fishery Office of Lamandau Regency

## PERTANIAN, KEHUTANAN, PETERNAKAN, DAN PERIKANAN

**Tabel 5.3.7 Jumlah Rumah Tangga Perikanan Budidaya Menurut Kecamatan dan Jenis Budidaya di Kabupaten Lamandau, 2021**

*Number of Aquaculture Households by Subdistrict and Type of Aquaculture in Lamandau Regency, 2021*

Kecamatan Subdistrict	Budidaya Laut <i>Marine Culture</i>	Tambak <i>Brackish Water Pond</i>	Kolam <i>Fresh Water Pond</i>	Keramba <i>Cage</i>	Jaring Apung <i>Floating Cage Net</i>	Sawah <i>Paddy Field</i>	Jumlah <i>Total</i>
(1)	(2)	(3)	(4)	(5)	(6)	(7)	(8)
1 Bulik	-	-	126	48	93	-	267
2 Sematu Jaya	-	-	81	7	10	-	98
3 Menthobi Raya	-	-	42	7	11	-	60
4 Bulik Timur	-	-	40	12	14	-	66
5 Lamandau	-	-	57	17	18	-	92
6 Belantikan Raya	-	-	38	17	20	-	75
7 Delang	-	-	105	10	11	-	126
8 Batangkawa	-	-	47	20	20	-	87
<b>Kabupaten Lamandau</b>	-	-	<b>536</b>	<b>138</b>	<b>197</b>	-	<b>871</b>

Catatan/Note: -

Sumber/Source: Dinas Pertanian dan Perikanan Kabupaten Lamandau/Agriculture and Fishery Office of Lamandau Regency

## AGRICULTURE, FORESTRY, LIVESTOCK, AND FISHERY

**Tabel 5.3.8** **Produksi Perikanan Budidaya Menurut Kecamatan dan Subsektor di Kabupaten Lamandau (ton), 2021**  
*Table*

*Production of Aquaculture by Subdistrict and Subsector in Lamandau Regency (ton), 2021*

Kecamatan Subdistrict	Budidaya Laut Marine Culture	Tambak Brackish Water Pond	Kolam Fresh Water Pond	Keramba Cage	Jaring Apung Floating Cage Net	Sawah Paddy Field	Jumlah Total
(1)	(2)	(3)	(4)	(5)	(6)	(7)	(8)
1 Bulik	-	-	299,85	126,84	261,89	-	688,58
2 Sematu Jaya	-	-	184,50	13,97	28,78	-	227,25
3 Menthobi Raya	-	-	110,58	22,42	44,35	-	177,35
4 Bulik Timur	-	-	93,87	40,96	64,89	-	199,72
5 Lamandau	-	-	94,84	52,84	89,18	-	236,86
6 Belantikan Raya	-	-	80,17	41,82	74,96	-	196,95
7 Delang	-	-	126,08	44,87	79,36	-	250,31
8 Batangkawa	-	-	59,26	49,97	83,87	-	193,10
<b>Kabupaten Lamandau</b>	-	-	<b>1 049,15</b>	<b>393,69</b>	<b>727,28</b>	-	<b>2 170,12</b>

Catatan/Note: -

Sumber/Source: Dinas Pertanian dan Perikanan Kabupaten Lamandau/Agriculture and Fishery Office of Lamandau Regency

# 6

## Industri, Pertambangan dan Energi *Industry, Mining, and Energy*

### Jumlah Pelanggan Air di Kabupaten Lamandau, 2021

*Number of Water Customer  
In Lamandau Regency, 2021*

**4 183**  
**Pelanggan**  
*Customer*

### Jumlah Air yang Disalurkan di Kabupaten Lamandau, 2021

*Number of Distributed Clean Water  
In Lamandau Regency, 2021*

**1 211 967 M<sup>3</sup>**

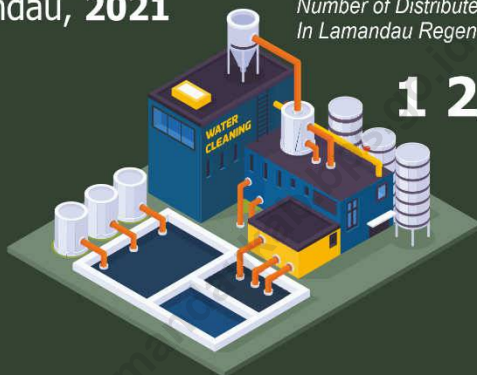

### TOTAL PEMAKAIAN LISTRIK PLN MENURUT JENIS PELANGGAN, 2021

*Number of Electricity Consumption by Customer Type, 2021*

**Industri**  
**1 139 365 KWh**

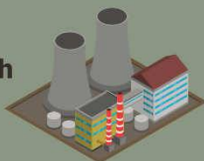

**Rumah Tangga**  
**29 572 775 KWh**



**Pemerintahan/Publik**  
**2 373 315 KWh**



**Bisnis**  
**4 415 889 KWh**



**Layanan Khusus**  
**3 720 KWh**



**Sosial**  
**1 358 604 KWh**







## INDUSTRI, PERTAMBANGAN, DAN ENERGI

### PENJELASAN TEKNIS

1. **Perusahaan Listrik Negara (PLN)** adalah Perusahaan Umum Milik Negara yang mempunyai aktivitas kegiatan pembangkitan, transmisi, dan distribusi tenaga listrik,
2. **Daya Terpasang** adalah kapasitas mesin pembangkit sesuai dengan spesifikasi dari pabrik,an,
3. **Produksi Listrik** adalah energi yang dibangkitkan/dihasilkan oleh mesin pembangkit,
4. **Listrik Terjual** adalah keseluruhan pendapatan PLN Lamandau dari penjualan tenaga listrik yang meliputi pelanggan di Kecamatan Bulik, Sematu Jaya, Menthobi Raya, Lamandau, dan Delang, serta Desa Rungun di Kabupaten Kotawaringin Barat,
5. **Dipakai Sendiri** adalah total pemakaian energi listrik untuk komponen-komponen pendukung mesin pembangkit
6. **Susut** adalah total energi listrik yang hilang dari keseluruhan produksi listrik,
7. **Perusahaan Air Bersih** adalah perusahaan yang mempunyai aktivitas dalam penampungan, penjernihan, dan penyaluran air

### TECHNICAL NOTES

1. **State Electricity Company (PLN)** is a State-owned Public Company that has the activity of generation, transmission and distribution of electricity,
2. **Installed Power** is the capacity of the generating engine in accordance with the specifications of the manufacturer,
3. **Electricity Production** is the energy generated/generated by generating machines,
4. **Electricity Sold** is the entire income of PLN Lamandau from the sale of electricity, which includes customers in Bulik Subdistrict, Sematu Jaya Subdistrict, Menthobi Raya Subdistrict, Lamandau Subdistrict, and Delang Subdistrict, also Rungun Village of Kotawaringin Barat Regency,
5. **Self-Used** is the total electrical energy usage for the components supporting the generating engine,
6. **Shrinkage** is the total electrical energy lost from overall electricity production,
7. **The Clean Water Company** is a company that has activities in the reservoir, purification, and distribution of the raw water or clean water from

## **INDUSTRY, MINING, AND ENERGY**

baku atau air bersih dari terminal air melalui saluran air, pipa atau mobil tangki (dalam satu pengelolaan administrasi dengan kegiatan ekonomi) kepada rumah tangga, perusahaan industri, atau pengguna komersial lainnya,

*water terminal through the conduit, pipe or tank car (within one administrative management of economic activity) to households, industries, or other commercial users,*

8. **Pelanggan** adalah individu atau kelompok, baik rumah tangga, perusahaan atau institusi non profit yang membeli dari perusahaan,

8. **Customers** are individuals or groups, whether household, company or non-profit institutions that buy establishment,

9. **Jumlah listrik/gas/air bersih yang terjual** adalah banyaknya listrik/gas/air bersih yang disalurkan kepada para pelanggan,

9. **The amount of Electricity/gas/clean water sold** is the number of Electricity/gas /clean water distributed to customers,

### ULASAN

Jumlah pelanggan listrik PLN di Kabupaten Lamandau selalu meningkat dari tahun 2015 hingga tahun 2020, Pada tahun 2020, jumlah pelanggan listrik PLN mencapai 19,163, naik 6 % dibanding tahun 2019, Pelanggan tersebut didominasi oleh rumah tangga, yaitu sebanyak 17,917 pelanggan atau sebesar 93,42%, Pada tahun 2020, PLN Kabupaten Lamandau memproduksi listrik sebesar 37,988,287 KWh dan terjual sebanyak 36,008,578 KWh atau sebesar 92,75%, Masih terdapat tiga kecamatan di Kabupaten Lamandau yang belum mempunyai akses terhadap listrik PLN, yaitu Kecamatan Bulik Timur, Belantikan Raya, dan Batangkawa,

### DESCRIPTION

*The number of PLN electricity customers in Lamandau Regency has always increased from 2015 to 2020, In 2020, the number of PLN electricity customers reached 19,163, up 6 % compared to 2019, These customers were dominated by households, namely as many as 17,917 customers or 93,42%, In 2020, PLN of Lamandau Regency produced 37,988,287 KWh of electricity and sold 36,008,578 KWh or 92,75%, There are still three subdistricts in Lamandau Regency that do not yet have access to PLN electricity, namely the Bulik Timur, Belantikan Raya, and Batangkawa Subdistrict,*



**Gambar**  
*Figure*

**6.1 Jumlah Pelanggan Listrik PLN di Kabupaten Lamandau, 2015–2020**

*Number of PLN's Registered Electricity Costumers in Lamandau Regency, 2015–2020*

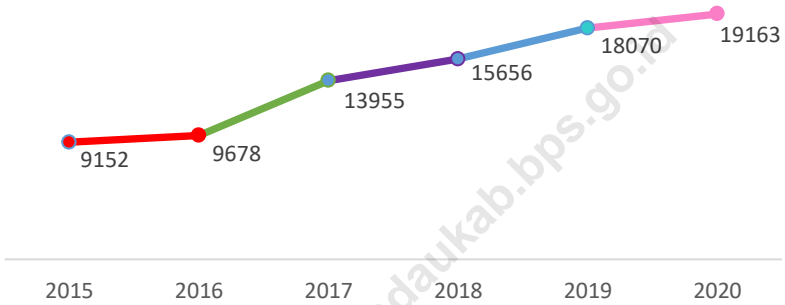

Sumber/Source: Perusahaan Listrik Negara Kabupaten Lamandau/Electricity Company of Lamandau Regency

## INDUSTRY, MINING, AND ENERGY

**Gambar**  
*Figure*

### 6.2 Jumlah Pelanggan PDAM Menurut Jenis Pelanggan di Kabupaten Lamandau, 2020

*Number of PDAM Customer by Type of Customers in Lamandau Regency, 2020*

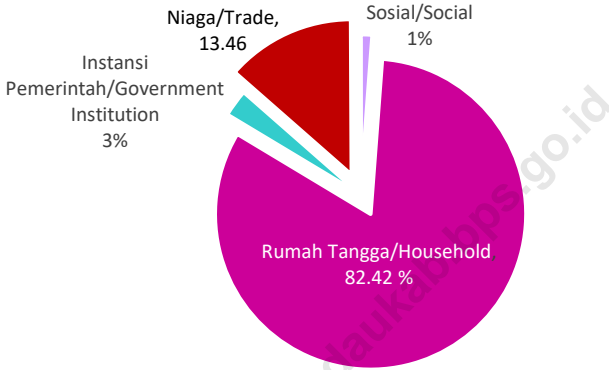

Sumber/Source: Perusahaan Daerah Air Minum Kabupaten Lamandau/Clean Water Regional Establishment of Lamandau Regency

**Tabel 6.1 Daya Terpasang, Produksi, dan Distribusi Listrik PT. PLN (Persero) pada Cabang/Ranting PLN di Kabupaten Lamandau, 2016–2021**  
*Installed Electricity Power, Production, and Distribution of PT. PLN (Persero) at PLN Branch in Lamandau Regency, 2016–2021*

<b>Tahun</b> <i>Year</i>	<b>Daya Terpasang</b> <i>Installed Electricity Power (KW)</i>	<b>Produksi Listrik</b> <i>Electricity Production (KWh)</i>	<b>Listrik Terjual</b> <i>Electricity Sold (KWh)</i>	<b>Dipakai Sendiri</b> <i>Own Used (KWh)</i>	<b>Susut/Hilang</b> <i>Shrinkage/Lost (KWh)</i>
(1)	(2)	(3)	(4)	(5)	(6)
2016	7 000	27 201 347	25 077 832	-	2 123 515
2017	7 300	28 899 763	26 638 797	-	2 260 966
2018	7 500	32 051 975	29 462 332	-	2 558 505
2019	7 700	34 919 275	32 385 875	-	2 507 468
2020	11 100	37 988 287	36 008 578	-	1 979 563
<b>2021</b>	15 350	41 341 182	38 863 669	-	2 477 513

Catatan/Note: -

Sumber/Source: Perusahaan Listrik Negara Kabupaten Lamandau/Electricity Company of Lamandau Regency

## MINING AND ENERGY

**Tabel 6.2 Jumlah Pelanggan Listrik Menurut Kecamatan di Kabupaten Lamandau, 2016–2021**  
*Number of Registered Electricity Costumers by Subdistrict in Lamandau Regency, 2016–2021*

Kecamatan Subdistrict	2016	2017	2018	2019	2020	2021
(1)	(2)	(3)	(4)	(5)	(6)	(7)
1 Bulik	4 880	7 904	8 526	10 089	10 775	11 670
2 Sematu Jaya	2 184	2 750	3 234	3 407	3 521	3 716
3 Menthobi Raya	1 798	2 220	2 576	2 742	2 893	3 093
4 Bulik Timur	-	-	-	-	-	358
5 Lamandau	465	518	626	1 014	1 081	1 145
6 Belantikan Raya	-	-	-	-	-	-
7 Delang	351	563	694	818	893	949
8 Batangkawa	-	-	-	-	-	-
<b>Kabupaten Lamandau</b>	<b>9 152</b>	<b>13 955</b>	<b>15 656</b>	<b>18 070</b>	<b>19 163</b>	<b>20 931</b>

Catatan/Note: -

Sumber/Source: Perusahaan Listrik Negara Kabupaten Lamandau/Electricity Company of Lamandau Regency



**Tabel 6.3 Jumlah Pelanggan dan Air yang Disalurkan Menurut Jenis Pelanggan di Kabupaten Lamandau, 2021**  
*Number of Customer and Distributed Clean Water by Type of Customers in Lamandau Regency, 2021*

<b>Jenis Pelanggan</b> <i>Customer Type</i>	<b>Pelanggan</b> <i>Customers</i>	<b>Air Disalurkan</b> <i>Distributed Water (m<sup>3</sup>)</i>	<b>Nilai</b> <i>Value (rupiah)</i>
(1)	(2)	(3)	(4)
Sosial <i>Social</i>	50	21 179	49 330 500
Rumah Tangga <i>Household</i>	3 484	939 240	3 506 451 300
Instansi Pemerintah <i>Government Institution</i>	79	60 283	313 706 900
Niaga <i>Trade</i>	568	190 332	991 635 700
Industri <i>Industry</i>	-	-	-
Khusus <i>Exclusive</i>	2	148	388 000
Mobil Tangki <i>Tanker</i>	157	785	24 600 000
<b>Jumlah/Total</b>	<b>4 183</b>	<b>1 211 967</b>	<b>4 886 112 400</b>

Catatan/Note: -

Sumber/Source: Perusahaan Daerah Air Minum Kabupaten Lamandau/Clean Water Regional Establishment of Lamandau Regency

**Tabel 6.4 Rata-Rata Pemakaian Listrik PLN Menurut Jenis Pelanggan di Kabupaten Lamandau, 2021**  
*Average of Electricity Consumption by Customer Type in Lamandau Regency, 2021*

<b>Jenis Pelanggan</b> <i>Customer Type</i>	<b>Jumlah Pelanggan<sup>1</sup></b> <i>Customers<sup>1</sup></i>	<b>Total Pemakaian</b> <i>Consumption Total</i> <b>KWH</b>	<b>Pemakaian Rata-rata</b> <i>Average of Electricity</i> <b>KWH/Bulan</b> <i>Consumption</i>
(1)	(2)	(3)	(4)
Rumah Tangga	19 706	29 572 775	2 464 398
Bisnis	880	4 415 889	367 991
Industri	6	1 139 365	94 947
Pemerintahan/Publik	323	2 373 315	197 776
Sosial	625	1 358 604	113 217
Layanan Khusus	3	3 720	310

Catatan/Note: <sup>1</sup>Termasuk Desa Rungun di Kabupaten Kotawaringin Barat/*Including Rungun Village in Kotawaringin Barat Regency*  
 Sumber/Source: Perusahaan Listrik Negara Kabupaten Lamandau/*Electricity Company of Lamandau Regency*

**Tabel 6.5 Jumlah Pelanggan dan Air PDAM yang Didistribusikan di Kabupaten Lamandau, 2021**  
*Number of Customers and Distributed Water in Lamandau Regency, 2021*

<b>Bulan</b> <i>Month</i>	<b>Pelanggan</b> <i>Customer</i>	<b>Air Disalurkan</b> <i>Distributed Water</i> <b>(m<sup>3</sup>)</b>	<b>Nilai</b> <i>Value</i> <b>(rupiah)</b>
(1)	(2)	(3)	(4)
Januari/ <i>January</i>	4 045	96 912	376 087 500
Februari/ <i>February</i>	4 076	97 375	380 239 000
Maret/ <i>March</i>	4 084	96 728	370 040 100
April/ <i>April</i>	4 084	99 659	387 098 600
Mei/ <i>May</i>	4 096	101 947	400 084 400
Juni/ <i>June</i>	4 125	112 971	446 094 600
Juli/ <i>July</i>	4 173	89 705	412 866 400
Agustus/ <i>August</i>	4 168	95 615	406 443 700
September/ <i>September</i>	4 109	90 976	419 116 400
Oktober/ <i>October</i>	4 132	109 796	429 070 200
November/ <i>November</i>	4 180	112 165	436 912 200
Desember/ <i>December</i>	4 183	108 118	422 058 800

Catatan/Note: -

Sumber/Source: Perusahaan Daerah Air Minum Kabupaten Lamandau/Clean Water Regional Establishment of Lamandau Regency



# 7

# Pariwisata

## Tourism

### JUMLAH WISATAWAN MANCANEGERA DAN DOMESTIK, 2021

*Number of International and Domestic Visitors, 2021*



**Mancanegara**

**0**

**Orang**



**Domestik**

**25 359**

**Orang**



### JUMLAH RUMAH MAKAN/RESTORAN, 2021

*Number of Restaurants, 2021*

**245**

**Rumah Makan/Restoran**





**PENJELASAN TEKNIS**

**TECHNICAL NOTES**

1. **Konsep dan definisi pariwisata** mengikuti rekomendasi *World Tourism Organization (WTO)* dan *International Union of Office Travel Organization (IUOTO)*,
2. **Wisatawan mancanegara** (wisman) ialah setiap pengunjung yang mengunjungi suatu negara di luar tempat tinggalnya, didorong oleh satu atau beberapa keperluan tanpa bermaksud memperoleh penghasilan di tempat yang dikunjungi dan lamanya kunjungan tersebut tidak lebih dari satu tahun (12 bulan), Definisi ini mencakup 2 (dua) kategori wisatawan mancanegara, yaitu:
  - **Wisatawan (turis)** ialah setiap pengunjung seperti definisi di atas yang tinggal paling sedikit 24 jam, akan tetapi tidak lebih dari 1 (satu) tahun di tempat yang dikunjungi, dengan maksud antara lain: berlibur, rekreasi, olah raga, bisnis, menghadiri pertemuan, studi, dan kunjungan dengan alasan kesehatan,
  - **Excursionist** ialah setiap pengunjung seperti definisi di atas yang tinggal kurang dari 24 jam di tempat yang dikunjungi (termasuk "Cruise passengers"), Cruise Passengers ialah setiap

1. **The concept and definition of tourism** refers to the recommendations of the *World Tourism Organization (WTO)* and *International Union of Office Travel Organization (IUOTO)*,
2. **An International Visitor** is any person visiting a country other than his usual place of residence for any reason other than for earning income in the country visited, and the length of stay is no more than one year (12 months), This definition covers two categories of foreign visitors, namely:
  - **"Tourist"** is any visitor staying for at least 24 hours, but no more than one year, in the country visited, with the intention of visiting, and for any of these purposes: Pleasure, recreation and sports, Business, visiting friends and relatives, missions, attending meetings, conferences, visit for health reasons and study,
  - **"Excursionist"** is any visitor staying less than 24 hours in the country visited including, "Cruise Passengers", i.e, visitors arriving in a country without staying in any accommodation available in the visited country,



## **TOURISM**

pengunjung yang tiba di suatu negara di mana mereka tidak menginap di akomodasi yang tersedia di negara tersebut,

3. **Akomodasi** ialah suatu usaha yang menggunakan suatu bangunan atau sebagian bangunan yang disediakan secara khusus, dan setiap orang dapat menginap, makan serta memperoleh pelayanan dan fasilitas lainnya dengan pembayaran, Akomodasi dibedakan antara hotel dan akomodasi lainnya, Ciri khusus dari hotel adalah mempunyai restoran yang berada di bawah manajemen hotel tersebut,
3. **An accommodation** is an establishment using a building or a part of a building, prepared commercially for any person to stay, eat and obtain service as well as other facilities, Accommodation is segregated into hotel and other accommodations, The special characteristic of hotel is having a restaurant under hotel management,
4. **Hotel** adalah penyediaan akomodasi secara harian berupa kamar-kamar di dalam satu bangunan yang dapat dilengkapi dengan jasa pelayanan makan dan minum, kegiatan hiburan dan atau fasilitas lainnya, Hotel terdiri dari hotel berbintang dan hotel non-bintang,
4. **Hotel** is a daily supply of accommodation rooms within a building which can be equipped with eating and drinking services, entertainment activities and/or other facilities, Hotel consists of a classified hotel and a non-classified hotel,



**ULASAN**

Jumlah wisatawan di Kabupaten Lamandau sangat fluktuatif dari tahun 2015 hingga tahun 2020, Jumlah wisatawan meningkat signifikan dari tahun 2015 hingga tahun 2017, dan cukup tinggi hingga tahun 2019, Pada tahun 2020, jumlah wisatawan di Kabupaten Lamandau merosot hingga 4,381 orang, menurun hampir tujuh kali lipat dibandingkan tahun 2019, dan merupakan yang terendah dalam tiga tahun terakhir, Hal ini sebagai dampak dari adanya pandemi Covid-19 yang menyebabkan penutupan tempat wisata serta pembatasan perjalanan,

**DESCRIPTION**

*The number of tourists in Lamandau Regency was very volatile from 2015 to 2019, The number of tourists increased significantly from 2015 to 2017, and remained high until 2019, In 2020, the number of tourists in Lamandau Regency declined to 4,381 people, down over almost seven times compared to 2019 and is the lowest of the last three years, This is as the impact of the Covid-19 pandemic which caused the closure of tourist attractions and travel restriction,*



**Gambar**  
Figures

**7.1 Jumlah Wisatawan di Kabupaten Lamandau, 2015–2020**  
Number of Visitors in Lamandau Regency, 2015–2020

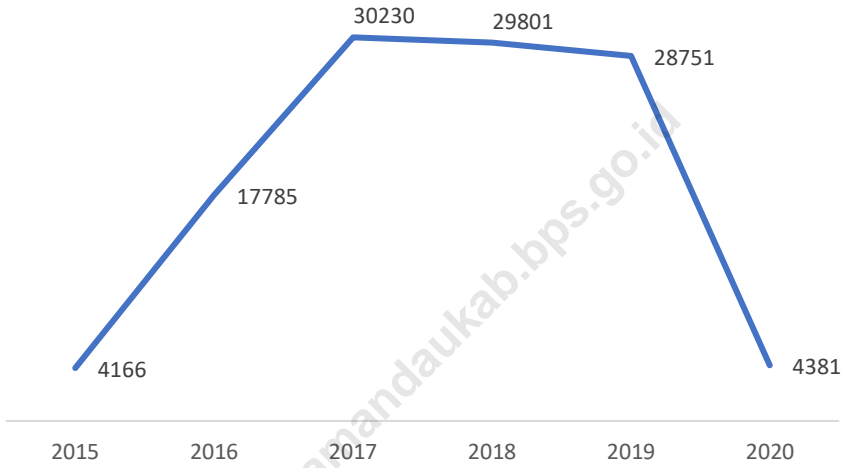

Sumber/Source: Dinas Pariwisata Kabupaten Lamandau/Regional Tourism Office of Lamandau Regency



**Tabel 7.1 Jumlah Rumah Makan/Restoran Menurut Kecamatan di Kabupaten Lamandau, 2017-2021**

Table

*Number of Restaurants by Subdistrict in Lamandau Regency, 2017-2021*

Kecamatan Subdistrict		2017	2018	2019	2020	2021
(1)		(2)	(3)	(4)	(5)	(6)
1	Bulik	61	72	76	92	104
2	Sematu Jaya	56	57	57	60	63
3	Menthobi Raya	26	28	28	28	29
4	Bulik Timur	14	15	16	16	16
5	Lamandau	3	9	9	9	10
6	Belantikan Raya	6	9	9	9	9
7	Delang	6	14	14	14	14
8	Batangkawa	3	-	-	-	-
<b>Kabupaten Lamandau</b>		<b>182</b>	<b>204</b>	<b>219</b>	<b>228</b>	<b>245</b>

Catatan/Note: -

Sumber/Source: Dinas Pariwisata Kabupaten Lamandau/Regional Tourism Office of Lamandau Regency

## TOURISM

**Tabel 7.2** Jumlah Wisatawan Mancanegara dan Domestik di Kabupaten Lamandau, 2016–2021  
*Table* Number of International and Domestic Visitors in Lamandau Regency, 2016–2021

Tahun <i>Years</i>	Wisatawan <i>Visitors</i>		Jumlah <i>Total</i>
	Mancanegara <i>International</i>	Domestik <i>Domestic</i>	
(1)	(2)	(3)	(4)
2016	158	17 627	17 785
2017	130	30 100	30 230
2018	226	29 575	29 801
2019	220	28 351	28 571
2020	53	4 328	4 381
<b>2021</b>	-	<b>25 359</b>	<b>25 359</b>

Catatan/Note: -

Sumber/Source: Dinas Pariwisata Kabupaten Lamandau/Regional Tourism Office of Lamandau Regency

**Tabel 7.3** **Direktori Objek Wisata di Kabupaten Lamandau, 2021**  
*Table* *Directory of Tourist Attraction in Lamandau Regency, 2021*

Objek Wisata <i>Tourist Attraction</i>	Lokasi <i>Location</i>	
	Kecamatan <i>Subdistrict</i>	Desa/Kelurahan <i>Village/Ward</i>
(1)	(2)	(3)
<b>1. Perbukitan/Hill</b>		
Bukit Sebayon	Delang	Hulu Jojabo
Bukit Bagodung	Delang	Nyalang
Bukit Lubang Kilat	Delang	Riam Tinggi
Bukit Solongkuan	Delang	Nyalang
Bukit Bolau	Lamandau	Tapin Bini
Bukit Sampuraga	Belantikan Raya	Karang Besi
Bukit Saluai	Menthobi Raya	Melata
Bukit Kubau	Menthobi Raya	Lubuk Hiju
<b>2. Sungai &amp; Riam/River</b>		
Sungai Setengah	Delang	Hulu Jojabo
Riam Tinggi	Delang	Riam Tinggi
Riam Sedomboan	Delang	Sepoyu
Riam Pandan	Lamandau	Kawa
Riam Panyak	Lamandau	Kawa
Riam Keladu	Batangkawa	Benakitan
Riam Leminding	Batangkawa	Jemuat
Riam Bahu Burung	Bulik Timur	Nanga Kemujan
Riam Hantu	Menthobi Raya	Lubuk Hiju
<b>3. Danau/Lake</b>		
Danau Sematu	Sematu Jaya	Purwareja

Lanjutan Tabel/Continued Table 7.3

Objek Wisata <i>Tourist Attraction</i>	Lokasi <i>Location</i>	
	Kecamatan <i>Subdistrict</i>	Desa/Kelurahan <i>Village/Ward</i>
(1)	(2)	(3)
<b>4. Air Terjun/Waterfall</b>		
Silikan Muhur	Delang	Hulu Jojabo
Silikan Kakap/Kelawar	Delang	Hulu Jojabo
Silikan Porik	Delang	Hulu Jojabo
Silikan Sanggilipan	Delang	Hulu Jojabo
Silikan Tambai	Delang	Penyombaan
Silikan Borantai	Delang	Penyombaan
Silikan Tingkat 33	Delang	Penyombaan
Silikan Sukam	Delang	Sekombulan
Silikan Toduk	Delang	Lopus
Silikan Garuk	Delang	Lopus
Silikan Bidadari 7	Menthobi Raya	Melata
Silikan Panjang	Lamandau	Cuhai
Silikan Palikodan	Bulik Timur	Nanga Palikodan
Silikan Liku	Bulik	Persiapan Liku Mulya Sakti
<b>5. Event/Event</b>		
Festival Babukung	Bulik	Nanga Bulik
Festival Seni Budaya Kabupaten	Bulik	Nanga Bulik
Balayah Lanting	Delang	Desa Lopus
Babantan Laman	Delang	Kudangan, Kubung, Sekombulan, dan Penyombaan
Pemilihan Bujang dan Dara Lamandau	Bulik	Nanga Bulik



Lanjutan Tabel/Continued Table 7.3

Objek Wisata <i>Tourist Attraction</i>	Lokasi <i>Location</i>	
	Kecamatan <i>Subdistrict</i>	Desa/Kelurahan <i>Village/Ward</i>
(1)	(2)	(3)
<b>6. Budaya/Culture</b>		
Babantan Laman	Delang	Hulu Jojabo, Kudangan, Kubung, Sekombulan, Penyombean, Lopus, Nyalang, Riam Panahan, Riam Tinggi, Sepoyu, dan Landau Kantu
Banaik Banaki	Delang	Hulu Jojabo, Kudangan, Kubung, Sekombulan, Penyombean, Lopus, Nyalang, Riam Panahan, Riam Tinggi, Sepoyu, dan Landau Kantu
	Lamandau	Bakonsu, Cuhai, Kawa, Karang Taba, Panopa, Sekoban, Suja, Sungai Tuat, Tanjung Beringin, dan Tapin Bini
	Belantikan Raya	Belibi, Bayat, Benuatan, Bintang Mangalih, Kahingai, Karang Besi, Nanga Belantikan, Nanga Matu, Petarikan, Sungai Buluh, dan Tangga Batu
	Bulik	Beruta, Batu Hambawang, Nanga Pamalontian, dan Tamiang
	Menthobi Raya	Batu Ampar, Lubuk Hiju, Melata, Modang Mas, Nanuah, dan Topalan
	Bulik Timur	Nanga Kemujan, Batu Tunggal, dan Merambang
	Batangkawa	Batu Tambun, Benakitan, Ginih, Jemuat, Kina, Kinipan, Liku, dan Mengkalang
	Sematu Jaya	Guci

## TOURISM

Lanjutan Tabel/Continued Table 7.3

Objek Wisata <i>Tourist Attraction</i>	Lokasi <i>Location</i>	
	Kecamatan <i>Subdistrict</i>	Desa/Kelurahan <i>Village/Ward</i>
(1)	(2)	(3)
Tota Garung Pantan	Delang	Hulu Jojabo, Kudangan, Kubung, Sekombulan, Penyombaan, Lopus, Nyalang, Riam Panahan, Riam Tinggi, Sepoyu, dan Landau Kantu
	Lamandau	Bakonsu, Cuhai, Kawa, Karang Taba, Panopa, Sekoban, Suja, Sungai Tuat, Tanjung Beringin, dan Tapin Bini
	Belantikan Raya	Belibi, Bayat, Benuatan, Bintang Mangalih, Kahingai, Karang Besi, Nanga Belantikan, Nanga Matu, Petarikan, Sungai Buluh, dan Tangga Batu
	Bulik	Beruta, Batu Hambawang, Nanga Pamalontian, dan Tamiang
	Menthobi Raya	Batu Ampar, Lubuk Hiju, Melata, Modang Mas, Nanuah, dan Topalan
	Bulik Timur	Nanga Kemujan, Batu Tunggal, dan Merambang
	Batangkawa	Batu Tambun, Benakitan, Ginih, Jemuat, Kina, Kinipan, Liku, dan Mengkalang
	Sematu Jaya	Guci
Babukung	Delang	Hulu Jojabo, Kudangan, Kubung, Sekombulan, Penyombaan, Lopus, Nyalang, Riam Panahan, Riam Tinggi, Sepoyu, dan Landau Kantu
	Lamandau	Bakonsu, Cuhai, Kawa, Karang Taba, Panopa, Sekoban, Suja, Sungai Tuat, Tanjung Beringin, dan Tapin Bini

Lanjutan Tabel/Continued Table 7.3

Objek Wisata <i>Tourist Attraction</i>	Lokasi <i>Location</i>	
	Kecamatan <i>Subdistrict</i>	Desa/Kelurahan <i>Village/Ward</i>
(1)	(2)	(3)
	Belantikan Raya	Belibi, Bayat, Benuatan, Bintang Mangalih, Kahingai, Karang Besi, Nanga Belantikan, Nanga Matu, Petarikan, Sungai Buluh, dan Tangga Batu
	Bulik	Beruta, Batu Hambawang, Nanga Pamalontian, dan Tamiang
	Menthobi Raya	Batu Ampar, Lubuk Hiju, Melata, Modang Mas, Nanuah, dan Topalan
	Bulik Timur	Nanga Kemujan, Batu Tunggal, dan Merambang
	Batangkawa	Batu Tambun, Benakitan, Ginih, Jemuat, Kina, Kinipan, Liku, dan Mengkalang
	Sematu Jaya	Guci
Meluai	Lamandau	Tapin Bini
<b>7. Buatan</b>		
Taman Bunga Celosia	Bulik	Sumber Mulya
Kolam Renang Bukit Sawa	Bulik	Sumber Mulya
Kolam Renang Zam-Zam	Bulik	Nanga Bulik
Sendang Biru	Menthobi Raya	Sumber Jaya
Bundaran Rusa	Bulik	Nanga Bulik
Taman Kota Nanga Bulik	Bulik	Nanga Bulik
<b>8. Lainnya</b>		
Batu Betanggui	Bulik	Nanga Bulik
Batu Betungkat	Delang	Kubung

Catatan/Note: Objek Wisata Event dan Budaya kondisi tahun 2020

Sumber/Source: Dinas Pariwisata Kabupaten Lamandau/Regional Tourism Office of Lamandau Regency

## TOURISM

**Tabel 7.4** **Direktori Hotel/Pondok Wisata di Kabupaten Lamandau, 2021**  
*Table Directory of Hotel/Home Stay in Lamandau Regency, 2021*

	<b>Nama</b> <i>Name</i>	<b>Alamat</b> <i>Address</i>	<b>Jenis</b> <i>Type</i>	<b>Tarif</b> <b>Maksimum</b> <i>Maximum Rate</i>	<b>Tarif</b> <b>Minimum</b> <i>Minimum Rate</i>
	(1)	(2)	(3)	(4)	(5)
1	Home Stay Betang Ojung Batu	Jl. A. Kamas RT. 04 Kudangan	Pondok Wisata <i>Home Stay</i>	100 000	50 000
2	Home Stay Bintang Timur	Jl. Tjilik Riwut RT. 03 Kudangan	Pondok Wisata <i>Home Stay</i>	50 000	50 000
3	Home Stay Betang Rumbang Rongas	Jl. Tjilik Riwut RT. 03 Kudangan	Pondok Wisata <i>Home Stay</i>	...	...
4	Home Stay Riam Tinggi Stevanus	RT 02 Riam Tinggi	Pondok Wisata <i>Home Stay</i>	50 000	50 000
5	Samudra Losmen	Jl. Cempaka No. 53 RT. 03 Nanga Bulik	Melati	50 000	75 000
6	Lamandau Losmen	Jl. Cempaka No. 46 RT. 05 Nanga Bulik	Melati	60 000	150 000
7	Purnamaria Losmen	Jl. Cempaka RT. 03 Nanga Bulik	Melati	100 000	150 000
8	Pondok Tita Hotel	Jl. Bukit Hibul Timur No. 128 Nanga Bulik	Melati	385 000	430 000
9	Losmen Samaliba	Jl. Ahmad Yani No. 77 Nanga Bulik	Melati	100 000	140 000
10	Losmen Putri Tunggal Kudangan	Jl. Trans Kalimantan RT. 01 Kudangan	Melati	30 000	80 000
11	Kelincing Losmen	Jl. Cilik Riwut No. 36 RT. 04 Nanga Bulik	Melati	40 000	40 000
12	Aan Losmen	Jl. Trans Kalimantan RT. 01 Kel. Kudangan	Melati	150 000	250 000
13	Home Stay Lopus 02 Rudiari	Jl. Trans Kalimantan RT. 03 Desa Lopus	Melati	50 000	100 000

Lanjutan Tabel/Continued Table 7.4

	<b>Nama</b> <i>Name</i>	<b>Alamat</b> <i>Address</i>	<b>Jenis</b> <i>Type</i>	<b>Tarif</b> <b>Maksimum</b> <i>Maximum Rate</i>	<b>Tarif</b> <b>Minimum</b> <i>Minimum Rate</i>
	(1)	(2)	(3)	(4)	(5)
14	Home Stay Lopus 01 Laila	Jl. Trans Kalimantan RT. 01. Desa Lopus	Melati	50 000	50 000
15	Home Stay Lopus 03 Kakap Beka	Jl. Trans Kalimantan RT. 03 Desa Lopus	Melati	50 000	50 000
16	Home Stay Riam Tinggi 02 Yusak Santo	Jl. Trans Kalimantan RT 02 Riam Tinggi	Melati	50 000	100 000
17	Mama Mia Losmen	Jl. Batu Batanggui RT 04 Nanga Bulik	Melati	100 000	350 000
18	Putri Tunggal Hotel	Jl. Djagui Mahmud No. 168 Nanga Bulik	Melati	200 000	250 000
19	Putri Tunggal Losmen	Jl. Batu Batanggui No. 3 RT 04 Nanga Bulik	Melati	50 000	150 000
20	Paviliun Putri Tunggal	Jl. Djagui Mahmud RT. 04c Nanga Bulik	Melati	250 000	350 000
21	Pak John Losmen	Jl. Batu Batanggui RT 04 Nanga Bulik	Melati	100 000	150 000
22	Jayanti Indah Losmen	Jl. Jc Rangkap RT. 04 Nanga Bulik	Melati	50 000	50 000
23	Losmen Purnama Sari	Jl. Ahmad Yani RT 05B Nanga Bulik	Penginapan remaja	80 000	160 000
24	Home Stay Riam Tinggi Reswel Jonggo	RT 02 Riam Tinggi	Pondok Wisata <i>Home Stay</i>	...	...
25	Home Stay Famrie Belikahan 2 Arodi Jala	Jl. Swakarya RT 01 Desa Riam Tinggi	Pondok Wisata <i>Home Stay</i>	50 000	50 000
26	Penginapan Syariah	Jl. Batu Batanggui, Nanga Bulik	Melati	50 000	150 000

Catatan/Note: -

Sumber/Source: BPS, Pengumpulan Data Statistik Hotel dan Akomodasi Lainnya. BPS-Statistics Indonesia, Accommodation Services Establishment Survey



# 8

## Transportasi dan Komunikasi

*Transportation and Communication*

Sepanjang **329,927 km** Jalan  
di Kabupaten Lamandau **Beraspal**

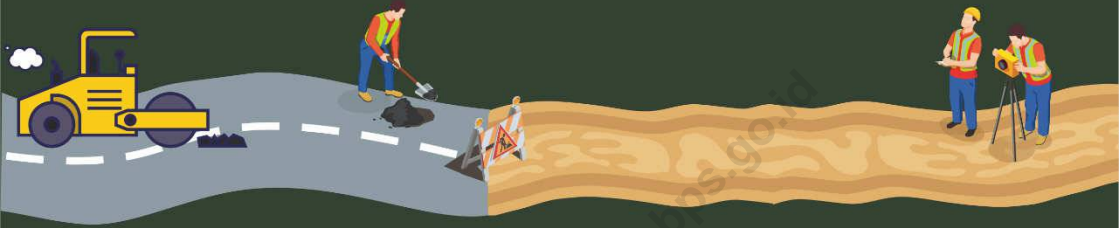

Sepanjang **432,139 km** Jalan  
di Kabupaten Lamandau  
**Tidak Beraspal**



Secara rata-rata terdapat **Base Transceiver Station (BTS)**  
pada **2** dari **7 Desa** di Kabupaten Lamandau Tahun 2021

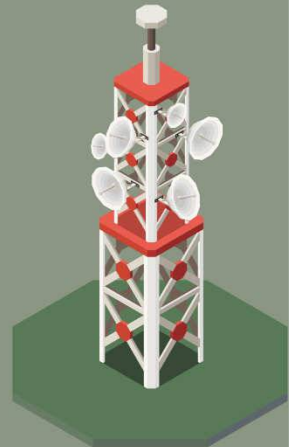

Terdapat **3 Kantor Pos**  
di Kabupaten Lamandau  
yang terletak di **Kecamatan Bulik,**  
**Sematu Jaya dan Mentobi Raya**





### PENJELASAN TEKNIS

1. **Kendaraan bermotor** adalah setiap kendaraan yang digerakkan oleh peralatan teknik yang ada pada kendaraan tersebut, biasanya digunakan untuk angkutan orang atau barang di atas jalan raya selain kendaraan yang berjalan di atas rel, Kendaraan bermotor yang dicatat adalah semua jenis kendaraan kecuali kendaraan bermotor TNI/Polri dan Korps Diplomatik,
2. **Mobil penumpang** adalah setiap kendaraan bermotor yang dilengkapi dengan tempat duduk untuk sebanyak-banyaknya delapan orang, tidak termasuk tempat duduk untuk pengemudi, baik dilengkapi atau tidak dilengkapi bagasi,
3. **Mobil bis** adalah setiap kendaraan bermotor yang dilengkapi dengan tempat duduk untuk lebih dari delapan orang, tidak termasuk tempat duduk untuk pengemudi, baik dilengkapi atau tidak dilengkapi bagasi,
4. **Mobil truk** adalah setiap kendaraan bermotor yang digunakan untuk angkutan barang, selain mobil penumpang, mobil bis dan kendaraan bermotor roda dua,

### TECHNICAL NOTES

1. **Motor vehicles** are any kind of vehicles motorized by machine set up in those vehicles, they are usually used for transporting peoples or goods on roads except vehicles moving along a railway line, The data cover all kinds of motor vehicles except those belong to Indonesia Army Force Indonesian State Police and Diplomatic Corps,
2. **Passenger cars** are any motor vehicles with no more than eight seats, excluding seat for driver, it can be with or without hoot,
3. **Buses** are large passenger cars having seats for more than eight passengers, excluding seat for driver, it can be with or without hoot,
4. **Trucks** are any motor vehicles used to transport goods excluding passenger cars, buses, and motorcycles,

## TRANSPORTATION AND COMMUNICATION

5. **Kantor Pos** adalah tempat pemberi pelayanan komunikasi tertulis dan atau surat elektronik, layanan paket, layanan logistik, layanan transaksi keuangan, dan layanan keagenan pos untuk kepentingan umum, Rumah pos berfungsi sama seperti kantor pos dan kantor pos pembantu, bedanya rumah pos biasanya terletak di daerah terpencil,
5. **Post Office** is a service provider facility of written communication and or electronic mail, parcel service, logistics services, financial transaction services, and postal services to the public, Postal house has the same function as the post office and subsidiary of post office, the difference is that postal house is usually located in remote areas,
6. **Internet** adalah sebuah jaringan komputer publik di seluruh dunia, Internet menyediakan akses ke sejumlah layanan komunikasi termasuk *World Wide Web* dan membawa email, berita, hiburan dan *file data*,
6. **The internet** is worldwide public computer network, It provides access to a number of communication services including the *World Wide Web* and carries e-mail, news, entertainment and data files

### ULASAN

### DESCRIPTION

Total panjang jalan di Kabupaten Lamandau pada tahun 2020 adalah sebesar 782,74 km, Sepanjang 339,76 km (43,41%) jalan merupakan jalan aspal dan 294,87 km (37,67%) jalan berada dalam kondisi baik,

*The total length of roads in Lamandau Regency in 2020 is 782,74 km, Along 339,76 km (43,41%) of the roads are paved roads and 294,87 km (37,67%) of the roads are in good condition,*

Masih terdapat sebanyak 16 desa (17,78%) di Kabupaten Lamandau yang tidak terdapat sinyal telepon seluler dan 21 desa yang tidak ada sinyal internet telepon seluler, Lebih lanjut, seluruh desa di Kecamatan Batangkawa masih tidak terdapat sinyal telepon seluler maupun sinyal internet telepon seluler,

*There are still as many as 16 villages (17,78%) in Lamandau Regency without cell phone signals and 21 villages without internet cell phone signals, Furthermore, all villages in Batangkawa Subdistrict still do not have either cell phone signals or internet cell phone signals,*



**Gambar**  
*Figures*

**8.1 Persentase Jumlah Kendaraan Bermotor Menurut Jenis Kendaraan di Kabupaten Lamandau, 2020**  
*Percentage of Motor Vehicles by Type of Vehicle in Lamandau Regency, 2020*

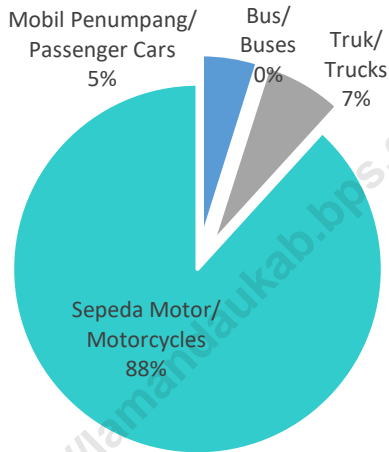

Sumber/Source: Kantor SAMSAT Lamandau/SAMSAT of Lamandau Regency



**8.1 TRANSPORTASI**  
**TRANSPORTATION**

**Tabel 8.1.1 Panjang Jalan Menurut Tingkat Kewenangan Pemerintahan di Kabupaten Lamandau (km), 2016-2021**  
*Length of Roads by Level of Government Authority in Lamandau Regency (km), 2016-2021*

Tahun <i>Years</i>	Tingkat Kewenangan Pemerintahan <i>Level of Government Authority</i>			Jumlah <i>Total</i>
	Negara <i>State</i>	Provinsi <i>Province</i>	Kabupaten/Kota <i>Regency/Municipality</i>	
(1)	(2)	(3)	(4)	(5)
2016	156,298	54,20	551,746	762,244
2017	156,298	74,70	551,746	782,744
2018	156,298	74,70	551,746	782,744
2019	156,298	74,70	551,746	782,744
2020	135,620	74,70	551,746	762,066
<b>2021</b>	<b>135,620</b>	<b>74,70</b>	<b>551,746</b>	<b>762,066</b>

Catatan/Note: -

Sumber/Source: Dinas Pekerjaan Umum dan Penataan Ruang Kabupaten Lamandau/Public Work and Spatial Planning Office of Lamandau Regency

## TRANSPORTATION AND COMMUNICATION

**Tabel 8.1.2 Panjang Jalan Menurut Jenis Permukaan Jalan di Kabupaten Lamandau (km), 2016-2021**  
*Table* **Length of Roads by Type of Road Surface in Lamandau Regency (km), 2016-2021**

Tahun Years	Jenis Permukaan Jalan Type of Road Surface			Jumlah Total
	Aspal Paved	Tidak Diaspal Not Paved	Lainnya Other	
(1)	(2)	(3)	(4)	(5)
2016	102,690	449,056	-	551,746
2017	313,188	437,862	-	551,746
2018	327,582	432,131	-	551,746
2019	330,873	423,335	-	551,746
2020	315,278	446,788	-	762,066
<b>2021</b>	<b>329,927</b>	<b>432,139</b>	-	<b>762,066</b>

Catatan/Note: -

Sumber/Source: Dinas Pekerjaan Umum dan Penataan Ruang Kabupaten Lamandau/Public Work and Spatial Planning Office of Lamandau Regency



**Tabel 8.1.3 Panjang Jalan Menurut Kondisi Jalan di Kabupaten Lamandau (km), 2016-2021**  
*Table*  
*Length of Roads by Condition of Roads in Lamandau Regency (km), 2016-2021*

Tahun Years	Kondisi Jalan Road Condition			
	Baik Good	Sedang Moderate	Rusak Damage	Rusak Berat Severely Damage
(1)	(2)	(3)	(4)	(5)
2016	97,280	100,700	310,950	42,816
2017	109,652	122,011	276,001	44,082
2018	115,436	122,931	270,047	43,332
2019	123,016	308,216	74,935	45,579
2020	259,148	370,822	93,741	38,355
<b>2021</b>	<b>296,645</b>	<b>326,248</b>	<b>110,799</b>	<b>28,374</b>

Catatan/Note: -

Sumber/Source: Dinas Pekerjaan Umum dan Penataan Ruang Kabupaten Lamandau/Public Work and Spatial Planning Office of Lamandau Regency

## TRANSPORTATION AND COMMUNICATION

**Tabel 8.1.4 Panjang Jalan Menurut Kelas Jalan di Kabupaten Lamandau (km), 2016-2021**  
*Table* **Length of Roads by Road Class in Lamandau Regency (km), 2016-2021**

Tahun Years	Kelas Jalan Road Class					Tidak Dirinci
	I	II	IIIa	IIIb	IIIc	
(1)	(2)	(3)	(4)	(5)	(6)	(7)
2016	-	156,298	54,2	-	551,746	-
2017	-	156,298	74,7	-	551,746	-
2018	-	156,298	74,7	-	551,746	-
2019	-	156,298	74,7	-	551,746	-
2020	-	135,620	74,7	-	551,746	-
<b>2021</b>	-	<b>135,620</b>	<b>74,7</b>	-	<b>551,746</b>	-

Catatan/Note: -

Sumber/Source: Dinas Pekerjaan Umum dan Penataan Ruang Kabupaten Lamandau/Public Work and Spatial Planning Office of Lamandau Regency

**Tabel 8.1.5 Jumlah Kendaraan Bermotor Menurut Jenis Kendaraan di Kabupaten Lamandau, 2016-2021**  
*Number of Motor Vehicles by Type of Vehicle in Lamandau Regency, 2016-2021*

Tahun Years	Jenis Kendaraan Type of Vehicle			
	Mobil Penumpang Passenger Cars	Bus Buses	Truk Trucks	Sepeda Motor Motorcycles
(1)	(2)	(3)	(4)	(5)
2016	1733	38	2 578	32 188
2017	2034	41	2 917	36 288
2018	2189	42	3 353	41 334
2019	2529	44	3 622	45 179
2020	2712	44	3 739	47 44
<b>2021</b>	<b>2 993</b>	<b>44</b>	<b>3 978</b>	<b>50 525</b>

Catatan/Note: -

Sumber/Source: Kantor SAMSAT Lamandau/SAMSAT of Lamandau Regency

## TRANSPORTATION AND COMMUNICATION

**Tabel 8.1.6 Pengeluaran Surat Izin Mengemudi (SIM) Menurut Jenisnya di Wilayah Hukum Kepolisian Resor Lamandau, 2021**  
*Number of Driver License Issued by Type in Police Resort of Lamandau Regency, 2021*

Bulan Month	Baru New			Peningkatan Advancement		
	A	C	A Umum	A Umum	B I	B II
(1)	(2)	(3)	(4)	(5)	(6)	(7)
Januari/January	114	127	-	1	16	-
Februari/February	71	106	-	-	26	2
Maret/March	93	126	-	-	15	4
April/April	126	122	-	-	9	2
Mei/May	128	145	-	-	18	1
Juni/June	144	206	-	-	38	4
Juli/July	139	158	-	-	22	2
Agustus/August	177	158	-	-	21	2
September/September	192	207	-	-	16	-
Oktober/October	224	250	-	-	9	2
November/November	271	371	-	-	18	1
Desember/December	293	296	-	-	15	1
<b>2021</b>	<b>1972</b>	<b>2272</b>	<b>-</b>	<b>1</b>	<b>223</b>	<b>21</b>

Catatan/Note: -

Sumber/Source: POLRES Kabupaten Lamandau/Subregional Police of Lamandau Regency



**Tabel 8.1.7 Jumlah Perahu/Kapal Menurut Kecamatan dan Jenis Kapal di Kabupaten Lamandau, 2021**  
*Number of Boats/Ship by Subdistrict and Type of Boat in Lamandau Regency, 2021*

Kecamatan Subdistrict	Perahu Tanpa Motor Nonpowered Boat	Perahu Motor Tempel Outboard Motorboat	Kapal Motor Inboard Motorboat
(1)	(2)	(3)	(4)
1 Bulik	163	133	-
2 Sematu Jaya	22	14	-
3 Mentohi Raya	49	39	-
4 Bulik Timur	71	66	-
5 Lamandau	99	65	-
6 Belantikan Raya	93	58	-
7 Delang	68	51	-
8 Batangkawa	139	114	-
<b>Kabupaten Lamandau</b>	<b>704</b>	<b>540</b>	<b>-</b>

Catatan/Note: -

Sumber/Source: Dinas Pertanian dan Perikanan Kabupaten Lamandau/Agriculture and Fishery Office of Lamandau Regency

## TRANSPORTATION AND COMMUNICATION

### 8.2 KOMUNIKASI COMMUNICATION

**Tabel 8.2.1 Jumlah Kantor Pos Pembantu Menurut Kecamatan di Kabupaten Lamandau, 2016–2021**  
*Number of Post Office Subsidiaries by Subdistrict in Lamandau Regency, 2016–2021*

Kecamatan <i>Subdistrict</i>	2016	2017	2018	2019	2020	2021
(1)	(2)	(3)	(4)	(5)	(6)	(7)
1 Bulik	1	1	1	1	1	1
2 Sematu Jaya	-	-	1	1	1	1
3 Menthobi Raya	-	-	-	-	-	1
4 Bulik Timur	-	-	-	-	-	-
5 Lamandau	-	-	-	-	-	-
6 Belantikan Raya	-	-	-	-	-	-
7 Delang	-	-	-	-	-	-
8 Batangkawa	-	-	-	-	-	-
<b>Kabupaten Lamandau</b>	<b>1</b>	<b>1</b>	<b>2</b>	<b>2</b>	<b>2</b>	<b>3</b>

Catatan/Note: -

Sumber/Source: Kantor POS Kabupaten Lamandau/Post Office of Lamandau Regency

**Tabel 8.2.2 Jumlah Desa/Kelurahan Menurut Keberadaan Base Transceiver Station (BTS), Sinyal Telepon, dan Sinyal Internet Menurut Kecamatan di Kabupaten Lamandau, 2021**

*Number of Villages/Ward According to the Existence of Transceiver Station Bases, Telephone Signals, and Internet Signals by Subdistrict in Lamandau Regency, 2021*

Kecamatan <i>Subdistrict</i>	Keberadaan BTS <i>BTS Existence</i>	
	Ada <i>Available</i>	Tidak Ada <i>Unavailable</i>
(1)	(2)	(3)
1 Bulik	8	7
2 Sematu Jaya	3	5
3 Mentohi Raya	3	8
4 Bulik Timur	1	11
5 Lamandau	2	9
6 Belantikan Raya	2	11
7 Delang	1	10
8 Batangkawa	-	9
<b>Kabupaten Lamandau</b>	<b>20</b>	<b>70</b>

## TRANSPORTATION AND COMMUNICATION

Lanjutan Tabel/Continued Table 8.2.2

Kecamatan <i>Subdistrict</i>	Kondisi Sinyal Telepon Seluler <i>Signal Condition of Cell Phones</i>			
	Sangat Kuat <i>Very Strong</i>	Kuat <i>Strong</i>	Lemah <i>Weak</i>	Tidak Ada <i>Unavailable</i>
(1)	(4)	(5)	(6)	(7)
1 Bulik	-	15	-	-
2 Sematu Jaya	3	5	-	-
3 Mentohi Raya	1	3	6	1
4 Bulik Timur	-	2	10	-
5 Lamandau	-	4	7	-
6 Belantikan Raya	-	3	4	6
7 Delang	-	1	7	3
8 Batangkawa	-	-	1	8
<b>Kabupaten Lamandau</b>	<b>4</b>	<b>33</b>	<b>35</b>	<b>18</b>



Lanjutan Tabel/*Continued Table* 8.2.2

Kecamatan <i>Subdistrict</i>	Jenis Sinyal Internet Telepon Seluler <i>Signal Types Ethernet of Cell Phones</i>			
	4G/LTE	3G/H/H+/EVDO	2,5G/E/GPRS	Tidak Ada <i>Unavailable</i>
(1)	(8)	(9)	(10)	(11)
1 Bulik	7	8	-	-
2 Sematu Jaya	4	4	-	-
3 Mentohi Raya	3	1	5	2
4 Bulik Timur	1	2	8	1
5 Lamandau	2	2	4	3
6 Belantikan Raya	2	-	4	7
7 Delang	-	-	3	8
8 Batangkawa	-	-	-	9
<b>Kabupaten Lamandau</b>	<b>19</b>	<b>17</b>	<b>24</b>	<b>30</b>

Catatan/*Note:* -

Sumber/*Source:* BPS, Pendataan Potensi Desa (Podes)/BPS-Statistics Indonesia, Village Potential Data Collection



# 9

## Perbankan, Koperasi, dan Harga-Harga

*Banking, Cooperative, and Prices*

Terdapat **188 Koperasi Aktif**  
dan **27 Koperasi Tidak Aktif**

di Kabupaten Lamandau  
pada Tahun 2021



### JUMLAH KOPERASI MENURUT JENIS KOPERASI, 2021

*Number of Cooperatives by Group of Cooperative, 2021*

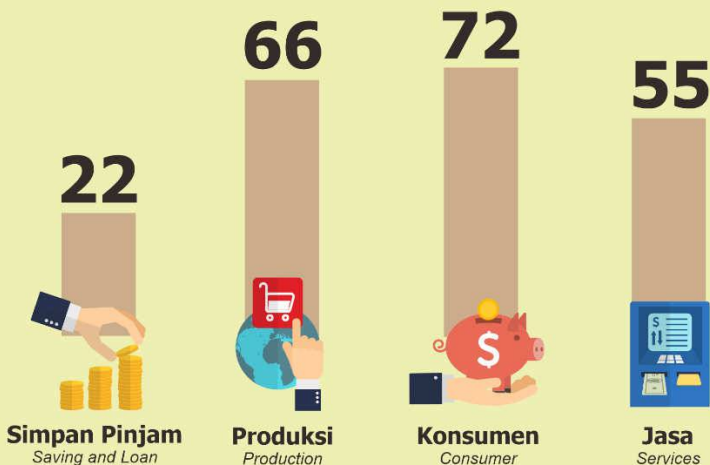



## PENJELASAN TEKNIS

## TECHNICAL NOTES

- Informasi jumlah perusahaan** menurut bentuk badan hukum diperoleh berdasarkan database perusahaan yang mendaftarkan diri di badan pelayanan perijinan dan penanaman modal kabupaten lamandau hingga tahun 2018,
  - Koperasi** adalah organisasi bisnis yang dimiliki dan dioperasikan oleh orang-seorang demi kepentingan bersama, Koperasi melandaskan kegiatan berdasarkan prinsip gerakan ekonomi rakyat yang berdasarkan asas kekeluargaan
  - Berdasarkan fungsinya koperasi dapat dikategorikan menjadi:
    - Koperasi pembelian/ pengadaan/ konsumsi** adalah koperasi yang menyelenggarakan fungsi pembelian atau pengadaan barang dan jasa untuk memenuhi kebutuhan anggota sebagai konsumen akhir, Di sini anggota berperan sebagai pemilik dan pembeli atau konsumen bagi koperasinya,
    - Koperasi penjualan/ pemasaran** adalah koperasi yang menyelenggarakan fungsi distribusi barang atau jasa yang dihasilkan oleh anggotanya agar sampai di
- Information about the number of enterprises** based on database of companies that enroll to Regional Office of Licensing Service and Capital Investment of Lamandau Regency in 2018,
  - Cooperatives** are business organizations owned and operated by the individual mutual interest, Cooperatives bases its activities on the principle of people's economic movement based on the principle of the family,
  - Based on the function Cooperative can be categorized into:
    - Cooperative purchasing / procurement / consumption** is a cooperative that organizes functions of purchasing or supply goods and services to meet the needs of members as the end consumer, Here, members act as the owner and the purchaser or consumer for his cooperative,
    - Cooperative sales / marketing** is a cooperative that organizes functions of distribution of goods or services produced by its members in order to reach the hands of consumers, Here, members act as owners and suppliers of goods or services to cooperatives,

tangan konsumen, Di sini anggota berperan sebagai pemilik dan pemasok barang atau jasa kepada koperasinya,

- **Koperasi produksi** adalah koperasi yang menghasilkan barang dan jasa, dimana anggotanya bekerja sebagai pegawai atau karyawan koperasi, Di sini anggota berperan sebagai pemilik dan pekerja koperasi,
- **Koperasi jasa** adalah koperasi yang menyelenggarakan pelayanan jasa yang dibutuhkan oleh anggota, misalnya: simpan pinjam, asuransi, angkutan, dan sebagainya, Di sini anggota berperan sebagai pemilik dan pengguna layanan jasa koperasi,

- **Cooperative production** is a cooperative that produces goods and services, where members work as an employee or employees of the cooperative, Here, members act as owner and worker cooperatives,
- **Cooperative Services** is a cooperative that organizes services needed by members, for example: savings and loans, insurance, transportation, and so forth, Here, members act as owners and users of services cooperative,

## PERBANKAN, KOPERASI, DAN HARGA-HARGA

### ULASAN

Pada tahun 2020, terdapat sebanyak 211 koperasi di Kabupaten Lamandau dengan proporsi koperasi aktif sebesar 84,83% (179), Koperasi terbanyak berada di Kecamatan Bulik, dengan total koperasi aktif sebanyak 71, Sebaliknya, Kecamatan Menthobi Raya memiliki koperasi dengan jumlah paling sedikit, yaitu 2 koperasi aktif,

Terdapat dua kabupaten/kota inflasi di Provinsi Kalimantan Tengah, yaitu Kota Palangkaraya dan Kota Sampit, Pada dua kota tersebut dilakukan penghitungan Indeks Harga Konsumen berdasarkan tujuh kelompok pengeluaran,

### DESCRIPTION

*In 2020, there were 211 cooperatives in Lamandau Regency with the proportion of active cooperatives at 84,83% (179), Most cooperatives are in Bulik Subdistrict, with a total of 71 active cooperatives, In contrast, Menthobi Raya Subdistrict has the least number of cooperatives with only 2 active cooperatives,*

*There are two inflation districts/cities in Kalimantan Tengah Province, namely Palangkaraya and Sampit, In each of those cities, Consumer Price Index is calculated using seven expenditure groups,*





**Gambar**  
*Figures*

**9.1 Jumlah Koperasi Aktif Menurut Kecamatan di Kabupaten Lamandau, 2020**

*Number of Active Cooperatives by Subdistrict in Lamandau Regency, 2020*

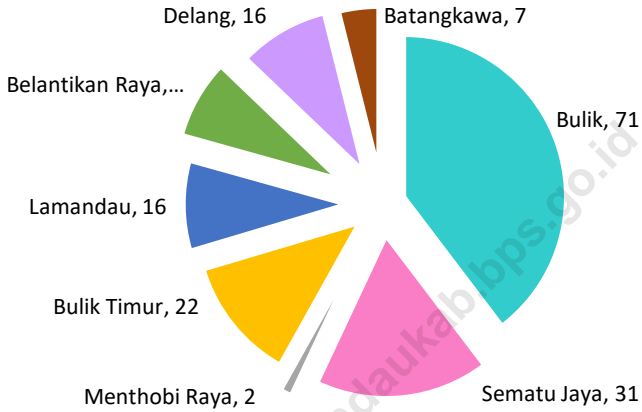

Sumber/Source: Dinas Koperasi, Usaha Kecil dan Menengah, Perdagangan dan Perindustrian Kabupaten Lamandau/Cooperatives, Small and Medium Enterprises, Trade and Industry Office of Lamandau Regency



## PERBANKAN, KOPERASI, DAN HARGA-HARGA

**Tabel 9.1** Jumlah Koperasi Menurut Keaktifannya dan Kecamatan di Kabupaten Lamandau, 2021

*Number of Cooperatives by Activity and Subdistrict in Lamandau Regency, 2021*

	<b>Kecamatan</b> <i>Subdistrict</i>	<b>Aktif</b> <i>Active</i>	<b>Tidak Aktif</b> <i>Not Active</i>	<b>Jumlah</b> <i>Total</i>
	(1)	(2)	(3)	(4)
1	Bulik	74	10	84
2	Sematu Jaya	14	2	16
3	Menthobi Raya	15	1	16
4	Bulik Timur	22	4	26
5	Lamandau	33	3	36
6	Belantikan Raya	19	3	22
7	Delang	3	-	3
8	Batangkawa	8	4	12
	<b>Kabupaten Lamandau</b>	<b>188</b>	<b>27</b>	<b>215</b>

Catatan/Note: -

Sumber/Source: Dinas Koperasi, Usaha Kecil dan Menengah, Perdagangan dan Perindustrian Kabupaten Lamandau/Cooperatives, Small and Medium Enterprises, Trade and Industry Office of Lamandau Regency

## BANKING, COOPERATIVE, AND PRICES

**Tabel 9.2** Jumlah Koperasi Menurut Kelompok Koperasi dan Kecamatan di Kabupaten Lamandau, 2021  
*Number of Cooperatives by Kind of Cooperative and Subdistrict in Lamandau Regency, 2021*

Kecamatan Subdistrict	KUD	KOPKAR	KPRI	KOP. Pertanian	Kop. Wanita	Lainnya Other	Jumlah Total
(1)	(2)	(3)	(4)	(5)	(6)	(7)	(8)
1 Bulik	4	-	4	-	1	54	63
2 Sematu Jaya	2	-	-	-	-	10	12
3 Mentohi Raya	1	-	-	-	-	11	12
4 Bulik Timur	1	-	-	-	-	21	22
5 Lamandau	-	1	-	-	1	30	32
6 Belantikan Raya	-	1	-	-	-	16	17
7 Delang	1	-	-	1	-	1	3
8 Batangkawa	-	-	-	1	-	8	9
<b>Kabupaten Lamandau</b>	<b>9</b>	<b>2</b>	<b>4</b>	<b>2</b>	<b>2</b>	<b>151</b>	<b>170</b>

Catatan/Note: -

Sumber/Sources: Dinas Koperasi, Usaha Kecil dan Menengah, Perdagangan dan Perindustrian Kabupaten Lamandau/Cooperatives, Small and Medium Enterprises, Trade and Industry Office of Lamandau Regency

## PERBANKAN, KOPERASI, DAN HARGA-HARGA

**Tabel 9.3** Jumlah Koperasi Menurut Jenis Koperasi dan Kecamatan di Kabupaten Lamandau, 2021

Table

*Number of Cooperatives by Group of Cooperative and Subdistrict in Lamandau Regency, 2021*

	Kecamatan <i>Subdistrict</i>	Simpan Pinjam <i>Saving and Loan</i>	Produksi <i>Production</i>	Konsumen <i>Consumer</i>	Jasa <i>Services</i>	Jumlah <i>Total</i>
	(1)	(2)	(3)	(4)	(5)	(6)
1	Bulik	11	18	29	26	84
2	Sematu Jaya	2	7	6	1	16
3	Menthobi Raya	2	7	4	3	16
4	Bulik Timur	-	13	4	9	26
5	Lamandau	4	9	17	6	36
6	Belantikan Raya	1	6	7	8	22
7	Delang	-	2	1	-	3
8	Batangkawa	2	4	4	2	12
<b>Kabupaten Lamandau</b>		<b>22</b>	<b>66</b>	<b>72</b>	<b>55</b>	<b>215</b>

Catatan/Note: -

Sumber/Source: Dinas Koperasi, Usaha Kecil dan Menengah, Perdagangan dan Perindustrian Kabupaten Lamandau/Cooperatives, Small and Medium Enterprises, Trade and Industry Office of Lamandau Regency

## BANKING, COOPERATIVE, AND PRICES

**Tabel 9.4** Indeks Harga Konsumen (IHK) Kota Sampit menurut Kelompok Pengeluaran, 2021  
*Table* Indeks Harga Konsumen (IHK) Kota Sampit menurut Kelompok Pengeluaran, 2021  
*Consumer Price Index of Sampit Municipality by Expenditure Group, 2021*

Bulan <i>Month</i>	Kelompok Pengeluaran <i>Expenditure Group</i>		
	Makanan Jadi, Minuman, Rokok & Tembakau <i>Food, Drink, Cigarret &amp; Tobacco</i>	Perumahan, Air, Listrik, Gas dan Bahan Bakar <i>Housing, Water, Electricity, Gas and Fuel</i>	Sandang <i>Clothing</i>
(1)	(2)	(3)	(4)
Januari/ <i>January</i>	108,39	99,45	105,16
Februari/ <i>February</i>	108,45	99,45	105,10
Maret/ <i>March</i>	109,37	99,56	105,10
April/ <i>April</i>	109,06	99,65	105,35
Mei/ <i>May</i>	109,99	99,66	105,71
Juni/ <i>June</i>	111,06	99,83	105,72
Juli/ <i>July</i>	110,95	100,03	105,72
Agustus/ <i>August</i>	110,22	100,03	105,62
September/ <i>September</i>	110,38	100,14	105,81
Oktober/ <i>October</i>	110,85	113,37	106,07
November/ <i>November</i>	111,44	113,66	106,07
Desember/ <i>December</i>	112,53	114,28	106,45

## PERBANKAN, KOPERASI, DAN HARGA-HARGA

Lanjutan Tabel/Continued Table 9.4

Bulan <i>Month</i>	Kelompok Pengeluaran <i>Expenditure Group</i>			
	Kesehatan <i>Health</i>	Pendidikan <i>Education</i>	Informasi, Komunikasi & Jasa Keuangan <i>Information, Communication &amp; Financial</i>	Umum <i>General</i>
(1)	(5)	(6)	(7)	(8)
Januari/January	112,54	105,37	97,61	105,60
Februari/February	112,46	105,37	97,61	105,58
Maret/March	112,48	105,37	97,20	105,62
April/April	137,32	105,37	97,44	106,09
Mei/May	137,33	105,37	100,74	106,51
Juni/June	137,33	105,37	100,18	107,09
Juli/July	137,13	105,42	97,73	107,10
Agustus/August	138,13	107,58	97,60	106,91
September/September	138,57	109,95	97,55	107,09
Oktober/October	138,81	109,95	97,55	109,30
November/November	138,81	109,95	97,76	109,65
Desember/December	138,80	109,95	97,69	110,37

Catatan/Note: Tahun Dasar 2012 = 100 / Base year 2012 = 100

Sumber/Source: BPS, Survei Harga Konsumen/BPS-Statistics Indonesia, Consumer Price Survey





# 10

## Pengeluaran Penduduk

Population Expenditure

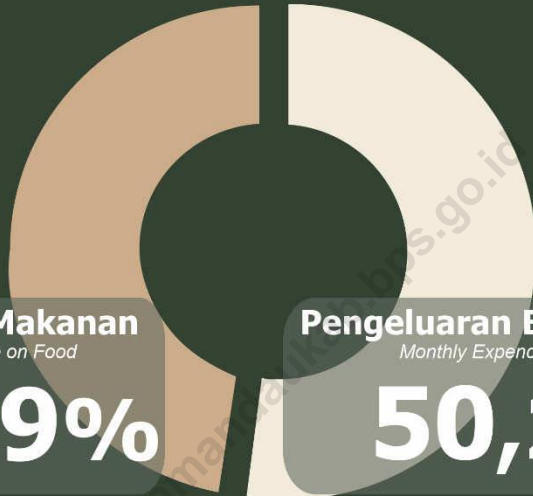

**Pengeluaran Makanan**  
Monthly Expenditure on Food

**49,79%**

**Pengeluaran Bukan Makanan**  
Monthly Expenditure on Non-Food

**50,21%**

**Pengeluaran Tertinggi Makanan**



**Rp. 180 218**

**Pengeluaran Tertinggi Bukan Makanan**



**Rp. 503 464**



**Rp. 123 533**



**Rp. 182 827**



**PENJELASAN TEKNIS****TECHNICAL NOTES**

1. **Data Pengeluaran dan Konsumsi penduduk menurut kelompok barang** diperoleh dari Survei Sosial Ekonomi (Susenas) Maret 2019, Kegiatan Susenas dilaksanakan di seluruh provinsi di Indonesia dengan jumlah sampel sebesar 300,000 rumah tangga yang tersebar di 514 kabupaten/kota, Mulai tahun 2011 Susenas dilaksanakan secara Triwulan, yaitu Triwulan I di bulan Maret, Triwulan II di bulan Juni, Triwulan III di bulan September dan Triwulan IV dilaksanakan bulan Desember, Namun, semenjak tahun 2015 Susenas dilaksanakan secara Semesteran, yaitu Semester I di bulan Maret dan Semester II di bulan September, Pelaksanaan Susenas 2019 mencakup 6,920 rumah tangga sampel yang tersebar di seluruh Kabupaten/Kota di Kalimantan Tengah, Sementara itu, total sampel secara nasional sebanyak 300,000 rumah tangga, Sampel Susenas Maret 2019 untuk Kabupaten Lamandau sebesar 510 rumah tangga yang tersebar di 8 kecamatan, Data yang dihasilkan cukup representatif untuk disajikan sampai dengan tingkat kabupaten/kota tapi tidak dapat dibandingkan menurut daerah tempat tinggal,

1. ***Expenditure and Consumption Data of population by commodity groups*** are obtained from the Social Economy Survey (Susenas) March 2019, which conducted in every province in Indonesia with total sample of 300,000 households from 514 regency/municipality,

*Starting 2011 Susenas implemented in quarterly i.e, the first quarter of Susenas held in March, the second quarter held in June, the third quarter held in September and the fourth quarter held in December, But since 2015, Susenas conducted semesterly, i.e, the first semester of Susenas held in March, and the second semester held in September,*

*The 2019 Susenas covers 6,920 households sample spread all over Kalimantan Tengah Province, Meanwhile, the total of sample across Indonesia is 300,000 households,*

*March 2019 Susenas sample for Lamandau Regency is 510 households spread over 8 subdistricts, The data produced is representative enough to be presented up to the district/municipality level but cannot be distinguished according to the area of residence,*

## POPULATION EXPENDITURE

Pengumpulan data pada sebagian besar kelompok bukan makanan hanya mencakup nilai pengeluaran barang yang dikonsumsi, kecuali beberapa jenis barang tertentu juga dikumpulkan kuantitasnya, seperti listrik, air, gas, dan bahan bakar minyak (BBM),

Referensi waktu survei yang digunakan adalah selama seminggu terakhir untuk konsumsi makanan dan sebulan atau setahun terakhir untuk konsumsi bukan makanan,

*Data collection on most of non-food groups covers only the value of expenditures consumed except for certain commodities which are also collected for its quantity, such as the use of electricity, water, gas, and fuel oil (BBM),*

*The survey time reference period is previous week before enumeration date for food consumption and last month or last year for non-food consumption*

- 2. Pengeluaran rata-rata perkapita** adalah biaya yang dikeluarkan untuk konsumsi semua anggota rumah tangga selama sebulan baik yang berasal dari pembelian, pemberian maupun produksi sendiri dibagi dengan banyaknya anggota rumah tangga dalam rumah tangga tersebut,
- 2. Percapita Average Expenditure** is the cost spent for all household members consumption during the month, whether from purchasing, giving or own production, divided by the number of household members in the household,
3. Konsumsi rumah tangga dibedakan atas konsumsi makanan maupun bukan makanan tanpa memperhatikan asal barang dan terbatas pada pengeluaran untuk kebutuhan rumah tangga saja, tidak termasuk konsumsi/pengeluaran untuk keperluan usaha atau yang diberikan kepada pihak lain,
3. Household consumption, distinguished between food and non-food, is limited to goods and services used for household purposes, omitting those purchased for business or to be given away, despite their source or origin,
4. Pengeluaran untuk konsumsi makanan dihitung selama seminggu yang lalu, sedangkan untuk bukan makanan dihitung
4. The reference period for food consumption is one week, and for non-food consumption is one year before enumeration, Both food and non-food

## PENGELUARAN PENDUDUK

selama sebulan dan 12 bulan yang lalu, Baik konsumsi makanan maupun bukan makanan selanjutnya dikonversikan ke dalam pengeluaran rata-rata sebulan, Angka-angka konsumsi/pengeluaran rata-rata per kapita yang disajikan dalam publikasi ini diperoleh dari hasil bagi jumlah konsumsi seluruh rumah tangga (baik mengkonsumsi makanan /tidak) terhadap jumlah penduduk,

*consumption are tabulated monthly for which purpose conversion may be required, Quantity consumed, or expenditure from there per capita per month is obtained by dividing total consumption (or expenditure) of all households over total number of persons corresponding to the area of aggregation,*

<https://lamandaukab.bps.go.id>



**ULASAN**

Pengeluaran rata-rata per kapita sebulan penduduk di Kabupaten Lamandau sebesar 51,85% dihabiskan untuk kelompok barang bukan makanan dan 48,15% untuk kelompok barang makanan, Untuk kelompok barang makanan, pengeluaran terbesar adalah untuk makanan dan minuman jadi sebesar Rp203,919, Sedangkan untuk kelompok barang bukan makanan, pengeluaran terbesar adalah untuk perumahan, bahan bakar, penerangan, dan air sebesar Rp454,576, Sebagian besar penduduk Kabupaten Lamandau masuk dalam golongan pengeluaran diatas Rp1,500,000 dalam sebulan dengan proporsi sebesar 52,36%, meningkat dibandingkan tahun 2019,

**DESCRIPTION**

*The average monthly expenditure per capita of the population in Lamandau Regency is 51,85% spent on the non-food items group and 48,15% for the food items group, For the food items group, the largest expenditure was on prepared food and beverages amounting to Rp202,919, As for the group of non-food items, the largest expenditure was on housing and household facility amounting to Rp454,576, Most of the population of Lamandau Regency is included in the expenditure category above Rp1,500,000 in a month with a proportion of 52,37%, increased compared to 2019,*





**Gambar 10.1 Rata-rata Pengeluaran per Kapita Sebulan Menurut Kelompok Komoditas (rupiah) di Kabupaten Lamandau, 2020**  
*Monthly Average Expenditure per Capita by Commodity Group (rupiahs) in Lamandau Regency, 2020*

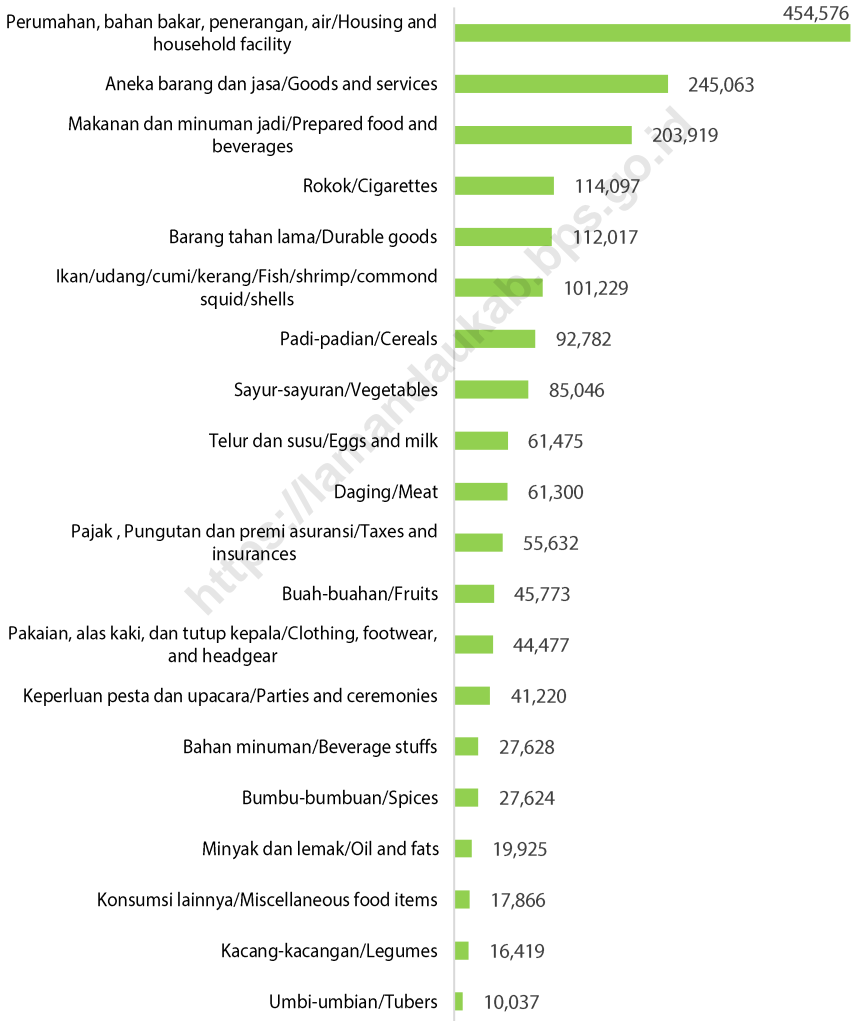

Sumber/Source: BPS, Survei Sosial Ekonomi Nasional (Susenas)/BPS-Statistics Indonesia, National Socioeconomic Survey



**Tabel 10.1 Rata-rata Pengeluaran per Kapita Sebulan Menurut Kelompok Komoditas (rupiah) di Kabupaten Lamandau, 2020 dan 2021**  
*Monthly Average Expenditure per Capita by Commodity Group (rupiahs) in Lamandau Regency, 2020 and 2021*

<b>Kelompok Komoditas</b> <i>Commodity Group</i>	<b>2020</b>	<b>2021</b>
(1)	(2)	(3)
<b>Makanan/Food</b>		
Padi-padian/ <i>Cereals</i>	92 782	97 113
Umbi-umbian/ <i>Tubers</i>	10 037	12 804
Ikan/udang/cumi/kerang/ <i>Fish/shrimp/commond squid/shells</i>	101 229	120 331
Daging/ <i>Meat</i>	61 300	75 140
Telur dan susu/ <i>Eggs and milk</i>	61 475	61 016
Sayur-sayuran/ <i>Vegetables</i>	85 046	105 118
Kacang-kacangan/ <i>Legumes</i>	16 419	19 797
Buah-buahan/ <i>Fruits</i>	45 773	36 175
Minyak dan lemak/ <i>Oil and fats</i>	19 925	22 866
Bahan minuman/ <i>Beverage stuffs</i>	27 628	33 897
Bumbu-bumbuan/ <i>Spices</i>	27 624	27 363
Konsumsi lainnya/ <i>Miscellaneous food items</i>	17 866	21 794
Makanan dan minuman jadi/ <i>Prepared food and beverages</i>	203 919	180 218
Rokok/ <i>Cigarettes</i>	114 097	123 533
<b>Jumlah makanan/Total food</b>	<b>885 119</b>	<b>937 163</b>
<b>Bukan Makanan/Non-food</b>		
Perumahan, bahan bakar, penerangan, air/ <i>Housing and household facility</i>	454 576	503 464
Aneka barang dan jasa/ <i>Goods and services</i>	245 063	182 827
Pakaian, alas kaki, dan tutup kepala/ <i>Clothing, footwear, and headgear</i>	44 477	40 622
Barang tahan lama/ <i>Durable goods</i>	112 017	123 568
Pajak , Pungutan dan premi asuransi/ <i>Taxes and insurances</i>	55 632	62 500
Keperluan pesta dan upacara/ <i>Parties and ceremonies</i>	41 220	31 912
<b>Jumlah bukan makanan/Total Non-food</b>	<b>952 984</b>	<b>944 894</b>
<b>Jumlah/Total</b>	<b>1 838 104</b>	<b>1 882 057</b>

Catatan/Note: -

Sumber/Source: BPS, Survei Sosial Ekonomi Nasional (Susenas)/BPS-Statistics Indonesia, National Socioeconomic Survey

## POPULATION EXPENDITURE

**Tabel 10.2 Persentase Pengeluaran per Kapita Sebulan Menurut Kelompok Komoditas di Kabupaten Lamandau, 2020 dan 2021**  
*Percentage of Monthly Expenditure per Capita by Commodity Group in Lamandau Regency, 2020 and 2021*

<b>Kelompok Komoditas</b> <i>Commodity Group</i>	<b>2020</b>	<b>2021</b>
(1)	(2)	(3)
<b>Makanan/Food</b>		
Padi-padian/ <i>Cereals</i>	5,05	5,16
Umbi-umbian/ <i>Tubers</i>	0,55	0,68
Ikan/udang/cumi/kerang/ <i>Fish/shrimp/commond squid/shells</i>	5,51	6,39
Daging/ <i>Meat</i>	3,33	3,99
Telur dan susu/ <i>Eggs and milk</i>	3,34	3,24
Sayur-sayuran/ <i>Vegetables</i>	4,63	5,59
Kacang-kacangan/ <i>Legumes</i>	0,89	1,05
Buah-buahan/ <i>Fruits</i>	2,49	1,92
Minyak dan lemak/ <i>Oil and fats</i>	1,08	1,21
Bahan minuman/ <i>Beverage stuffs</i>	1,50	1,80
Bumbu-bumbuan/ <i>Spices</i>	1,50	1,45
Konsumsi lainnya/ <i>Miscellaneous food items</i>	0,97	1,16
Makanan dan minuman jadi/ <i>Prepared food and beverages</i>	11,09	9,58
Rokok/ <i>Cigarettes</i>	6,21	6,56
<b>Jumlah makanan/<i>Total food</i></b>	<b>48,15</b>	<b>49,79</b>
<b>Bukan Makanan/<i>Non-food</i></b>		
Perumahan, bahan bakar, penerangan, air/ <i>Housing and household facility</i>	24,73	26,75
Aneka barang dan jasa/ <i>Goods and services</i>	13,33	9,71
Pakaian, alas kaki, dan tutup kepala/ <i>Clothing, footwear, and headgear</i>	2,42	2,16
Barang tahan lama/ <i>Durable goods</i>	6,09	6,57
Pajak, Pungutan dan premi asuransi/ <i>Taxes and insurances</i>	3,03	3,32
Keperluan pesta dan upacara/ <i>Parties and ceremonies</i>	2,24	1,70
<b>Jumlah bukan makanan/<i>Total Non-food</i></b>	<b>51,85</b>	<b>50,21</b>
<b>Jumlah/<i>Total</i></b>	<b>100,00</b>	<b>100,00</b>

Catatan/Note: -

Sumber/Source: BPS, Survei Sosial Ekonomi Nasional (Susenas)/BPS-Statistics Indonesia, National Socioeconomic Survey

**Tabel 10.3** **Persentase Penduduk Menurut Golongan Pengeluaran Per Kapita Sebulan di Kabupaten Lamandau, 2020 dan 2021**  
*Percentage of Population by Per Capita Spending Group a Month in Lamandau Regency, 2020 and 2021*

<b>Golongan Pengeluaran</b> <i>Spending Group</i> <b>(Rp)</b>	<b>2020</b>	<b>2021</b>
(1)	(2)	(3)
< 150 000	-	-
150 000 – 199 999	-	-
200 000 – 299 999	-	-
300 000 – 499 999	0,58	1,95
500 000 – 749 999	5,09	5,33
750 000 – 999 999	9,44	12,59
1 000 000 – 1 499 999	32,52	26,29
> 1 500 000	52,36	53,84
<b>Jumlah/Total</b>	<b>100,00</b>	<b>100,00</b>

Catatan/Note: -

Sumber/Source: BPS, Survei Sosial Ekonomi Nasional (Susenas)/BPS-Statistics Indonesia, National Socioeconomic Survey

## POPULATION EXPENDITURE

**Tabel 10.4 Rata-rata Pengeluaran per Kapita Sebulan Menurut Golongan Pengeluaran dan Kelompok Barang di Kabupaten Lamandau (rupiah), 2021**

*Average Expenditure Per Capita Per Month, by Expenditure Class and Commodity Group in Lamandau Regency (rupiahs), 2021*

Golongan Pengeluaran <i>Spending Group</i> (Rp)	Kelompok Barang <i>Commodity Group</i>		Jumlah <i>Total</i>
	Makanan <i>Food</i>	Bukan Makanan <i>Non Food</i>	
(1)	(2)	(3)	(4)
< 150 000	-	-	-
150 000 – 199 999	-	-	-
200 000 – 299 999	-	-	-
300 000 – 499 999	277 111	190 477	467 589
500 000 – 749 999	414 049	239 310	653 359
750 000 – 999 999	529 440	337 491	866 931
1 000 000 – 1 499 999	718 241	521 463	1 239 704
> 1 500 000	1 215 057	1 390 814	2 605 871
<b>Rata-Rata/Average</b>	<b>937 163</b>	<b>944 894</b>	<b>1 882 057</b>

Catatan/Note: -

Sumber/Source: BPS, Survei Sosial Ekonomi Nasional (Susenas)/BPS-Statistics Indonesia, National Socioeconomic Survey

**Tabel 10.5 Rata-rata Pengeluaran per Kapita Sebulan Menurut Golongan Pengeluaran dan Kelompok Makanan di Kabupaten Lamandau, 2021**

*Average Expenditure Per Capita Per Month by Expenditure Group and Food Group in Lamandau Regency, 2021*

Kelompok Makanan <i>Food Group</i>	Golongan Pengeluaran <i>Expenditure Group</i>				
	< 150 000	150 000	200 000	300 000	500 000
		—	—	—	—
	199 999	299 999	499 999	749 999	
(1)	(2)	(3)	(4)	(5)	(6)
Padi-padian/ <i>Cereals</i>	-	-	-	53 438	74 783
Umbi-umbian/ <i>Tubers</i>	-	-	-	1 692	5 559
Ikan/udang/cumi/kerang/ <i>Fish /shrimp/commond squid/shells</i>	-	-	-	47 594	51 937
Daging/ <i>Meat</i>	-	-	-	17 054	30 391
Telur dan susu/ <i>Eggs and milk</i>	-	-	-	14 198	20 408
Sayur-sayuran/ <i>Vegetables</i>	-	-	-	35 974	63 067
Kacang-kacangan/ <i>Legumes</i>	-	-	-	4 945	10 672
Buah-buahan/ <i>Fruits</i>	-	-	-	2 167	2 672
Minyak dan lemak/ <i>Oil and fats</i>	-	-	-	10 717	11 330
Bahan minuman/ <i>Beverage stuffs</i>	-	-	-	14 296	20 665
Bumbu-bumbuan/ <i>Spices</i>	-	-	-	11 245	12 455
Konsumsi lainnya/ <i>Miscellaneous food items</i>	-	-	-	8 460	10 657
Makanan dan minuman jadi/ <i>Prepared food and beverages</i>	-	-	-	37 116	56 139
Rokok/ <i>Cigarettes</i>	-	-	-	18 216	43 361
<b>Jumlah/Total</b>	-	-	-	<b>277 111</b>	<b>414 049</b>

## POPULATION EXPENDITURE

Lanjutan Tabel/Continued Table 10.5

Kelompok Makanan <i>Food Group</i>	Golongan Pengeluaran <i>Expenditure Group</i>			Rata-Rata <i>Average</i>
	750 000 -	1 000 000 -	> 1 500 000	
(1)	(7)	(8)	(9)	(10)
Padi-padian/ <i>Cereals</i>	77 569	88 650	109 605	97 113
Umbi-umbian/ <i>Tubers</i>	5 668	8 087	17 895	12 804
Ikan/udang/cumi/kerang/ <i>Fish/shrimp/commond squid/shells</i>	53 278	90 936	159 764	120 331
Daging/ <i>Meat</i>	42 130	52 990	100 205	75 140
Telur dan susu/ <i>Eggs and milk</i>	35 253	42 982	81 559	61 016
Sayur-sayuran/ <i>Vegetables</i>	57 748	84 900	132 730	105 118
Kacang-kacangan/ <i>Legumes</i>	14 074	17 012	23 937	19 797
Buah-buahan/ <i>Fruits</i>	12 515	19 438	54 431	36 175
Minyak dan lemak/ <i>Oil and fats</i>	15 358	18 948	28 117	22 866
Bahan minuman/ <i>Beverage stuffs</i>	21 303	28 531	41 480	33 897
Bumbu-bumbuan/ <i>Spices</i>	15 836	23 970	33 774	27 363
Konsumsi lainnya/ <i>Miscellaneous food items</i>	14 949	18 546	26 565	21 794
Makanan dan minuman jadi/ <i>Prepared food and beverages</i>	91 159	131 659	242 214	180 218
Rokok/ <i>Cigarettes</i>	72 602	91 595	162 783	123 533
<b>Jumlah/Total</b>	<b>529 440</b>	<b>718 241</b>	<b>1 215 057</b>	<b>937 163</b>

Catatan/Note: -

Sumber/Sources: BPS, Survei Sosial Ekonomi Nasional (Susenas)/BPS-Statistics Indonesia, National Socioeconomic Survey





**Tabel 10.6 Rata-rata Pengeluaran per Kapita Sebulan Menurut Golongan Pengeluaran dan Kelompok Bukan Makanan di Kabupaten Lamandau, 2021**

*Average Expenditure Per Capita Per Month by Expenditure Group and Non Food Group in Lamandau Regency, 2021*

Kelompok Bukan Makanan Non Food Group	Golongan Pengeluaran Expenditure Group				
	< 150 000	150 000	200 000	300 000	500 000
(1)	(2)	(3)	(4)	(5)	(6)
Perumahan, bahan bakar, penerangan, air/Housing and household facility	-	-	-	120 690	154 188
Aneka barang dan jasa/Goods and services	-	-	-	51 052	56 162
Pakaian, alas kaki, dan tutup kepala/Clothing, footwear, and headgear	-	-	-	5 308	5 487
Barang tahan lama/Durable goods	-	-	-	2 207	7 005
Pajak , Pungutan dan premi asuransi/Taxes and insurances	-	-	-	11 016	13 942
Keperluan pesta dan upacara/Parties and ceremonies	-	-	-	204	2 525
<b>Jumlah/Total</b>	-	-	-	<b>190 477</b>	<b>239 310</b>

Catatan/Note: -

Sumber/Source: BPS, Survei Sosial Ekonomi Nasional (Susenas)/BPS-Statistics Indonesia, National Socioeconomic Survey

## POPULATION EXPENDITURE

Lanjutan Tabel/Continued Table 10.6

Kelompok Non Makanan <i>Non Food Group</i>	Golongan Pengeluaran <i>Expenditure Group</i>			Rata-Rata <i>Average</i>
	750 000 -	1 000 000 -	> 1 500 000	
(1)	(7)	(8)	(9)	(10)
Perumahan, bahan bakar, penerangan, air/ <i>Housing and household facility</i>	214 420	326 101	706 076	503 464
Aneka barang dan jasa/ <i>Goods and services</i>	77 412	108 204	261 219	182 827
Pakaian, alas kaki, dan tutup kepala/ <i>Clothing, footwear, and headgear</i>	16 631	25 824	58 213	40 622
Barang tahan lama/ <i>Durable goods</i>	8 297	22 165	215 965	123 568
Pajak, Pungutan dan premi asuransi/ <i>Taxes and insurances</i>	15 331	33 917	94 156	62 500
Keperluan pesta dan upacara/ <i>Parties and ceremonies</i>	5 400	5 252	55 185	31 912
<b>Jumlah/Total</b>	<b>337 491</b>	<b>521 463</b>	<b>1 390 814</b>	<b>944 8941</b>

Catatan/Note: -

Sumber/Source: BPS, Survei Sosial Ekonomi Nasional (Susenas)/BPS-Statistics Indonesia, National Socioeconomic Survey



## JUMLAH SARANA PERDAGANGAN DI KABUPATEN LAMANDAU, 2021

*Number of Trading Facilities in Lamandau Regency, 2021*

**2 735** Sarana  
*Facilities*

**1 177**  
Warung



**800**  
Toko  
*Store*



**18**  
Pasar  
*Market*



**740**  
Kios  
*Kiosk*





**PENJELASAN TEKNIS****TECHNICAL NOTES**

1. **SIUP** atau Surat Izin Usaha Perdagangan adalah sebuah surat izin untuk dapat melakukan kegiatan usaha perdagangan yang diberikan kepada sebuah badan usaha,
  2. Menurut Peraturan Menteri Perdagangan Republik Indonesia Nomor 36/M-DAG/PER/9/2007 Tentang Penerbitan Surat Izin Usaha Perdagangan (Permendag 36/2007), SIUP adalah Surat Ijin untuk dapat melaksanakan kegiatan usaha perdagangan,
  3. Data SIUP diperoleh dari Dinas Penanaman Modal dan Pelayanan Terpadu Satu Pintu Kabupaten Lamandau,
  4. SIUP terbagi menjadi beberapa jenis berdasarkan modal atau kekayaan yang dimiliki oleh pemilik usaha,
  5. **SIUP mikro** adalah SIUP yang diberikan kepada pemilik badan usaha yang memiliki modal atau kekayaan dengan neto lebih dari Rp50 juta dan maksimal Rp500 juta,
  6. **SIUP kecil** adalah SIUP yang diberikan pada pemilik badan usaha dengan kekayaan modalnya
1. **SIUP** or Trading Business Permit is a permit for trading business activities granted to a business entity,
  2. According to the Regulation of the Minister of Trade of the Republic of Indonesia Number 36/M-DAG/PER/9/2007 Regarding the Issuance of Trade Business Permits (Permendag 36/2007), SIUP is a Permit to be used for trading business activities,
  3. SIUP data were obtained from the One-Stop Integrated Investment and Services Office of Lamandau Regency,
  4. SIUP is divided into several types based on capital or wealth owned by the business owner,
  5. **Micro SIUP** is SIUP given to the owner of a corporation that has capital or wealth with more than Rp50 million and a maximum of Rp500 million,
  6. **Small SIUP** is SIUP given to business entity owners with capital assets ranging from Rp50 million to a maximum of Rp500 million,

## TRADE

mulai dari Rp50 juta hingga maksimal Rp500 juta,

7. **SIUP menengah** adalah jenis SIUP yang diberikan kepada pemilik usaha dengan kekayaan modal antara Rp500 juta hingga maksimal Rp10 miliar,
7. **Medium SIUP** is a type of SIUP given to business owners with a capital of between Rp500 million and a maximum of Rp10 billion,
8. **SIUP besar** adalah jenis SIUP yang diberikan kepada pemilik usaha dengan kekayaan modalnya mencapai lebih dari Rp10 miliar,
8. **Large SIUP** is a type of SIUP given to business owners with capital assets of more than Rp10 billion,

<https://lamandaukab.bp.go.id>

**ULASAN**

Jumlah sarana perdagangan selalu mengalami peningkatan dari tahun 2015 hingga tahun 2020, Pada tahun 2020 terdapat sebanyak 2,735 sarana perdagangan, hanya meningkat sebesar 0,29% dibanding tahun 2019, Sarana perdangan di Kabupaten Lamandau didominasi oleh warung dengan proporsi sebesar 43,03% (1,177), Pasar tradisional tersedia pada seluruh kecamatan di Kabupaten Lamandau, Jumlah pasar tradisional terbanyak terdapat di Kecamatan Bulik yaitu sebanyak 9 pasar tradisional,

**DESCRIPTION**

*The number of trading facilities always increased from 2015 to 2020, In 2020 there were 2,735 trading facilities, an increase of only 0,29% compared to 2019, Trade facilities in Lamandau Regency were dominated by stalls with a proportion of 43,03% (1,177), Traditional markets are available in all subdistricts in Lamandau Regency, The highest number of traditional markets is in Bulik Subdistrict, which is 9 traditional markets,*

<https://lamandaukab.go.id>





**Gambar 11.1 Jumlah Sarana Perdagangan di Kabupaten Lamandau, 2015-2020**  
*Figures*

*Number of Trading Facilities in Lamandau Regency, 2015–2020,*

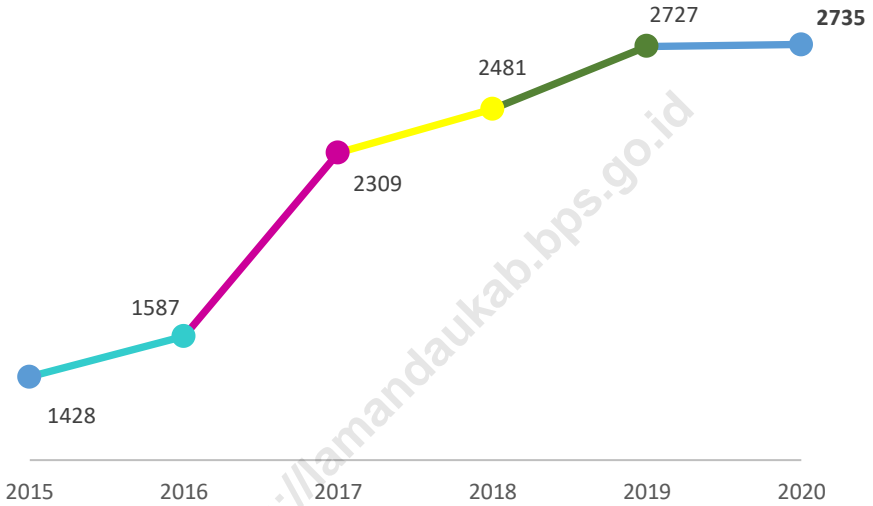

Sumber/Source: Dinas Koperasi, Usaha Kecil dan Menengah, Perdagangan dan Perindustrian Kabupaten Lamandau/Cooperatives, Small and Medium Enterprises, Trade and Industry Office of Lamandau Regency



**Tabel 11.1 Jumlah Sarana Perdagangan Menurut Jenisnya di Kabupaten Lamandau, 2016–2021**  
*Number of Trading Facilities by Type of Facility in Lamandau Regency, 2016–2021*

<b>Sarana Perdagangan</b> <i>Trading Facilities</i>	<b>2016</b>	<b>2017</b>	<b>2018</b>	<b>2019</b>	<b>2020</b>	<b>2021</b>
(1)	(2)	(3)	(4)	(5)	(6)	(7)
Pasar <i>Market</i>	13	17	17	17	18	18
Toko <i>Store</i>	640	711	726	798	800	800
Kios <i>Kiosk</i>	59	608	668	735	740	740
Warung	875	973	1 070	1 177	1 177	1 177
<b>Jumlah/Total</b>	<b>1 587</b>	<b>2 309</b>	<b>2 481</b>	<b>2 727</b>	<b>2 735</b>	<b>2 735</b>

Catatan/Note: -

Sumber/Source: Dinas Koperasi, Usaha Kecil dan Menengah, Perdagangan dan Perindustrian Kabupaten Lamandau/Cooperatives, Small and Medium Enterprises, Trade and Industry Office of Lamandau Regency

## TRADE

**Tabel 11.2 Jumlah Pasar Tradisional Menurut Kecamatan di Kabupaten Lamandau, 2021**  
*Table*

*Number of Traditional Market by Subdistrict in Lamandau Regency, 2021*

<b>Kecamatan</b> <i>Subdistrict</i>	<b>Pasar Tradisional</b> <i>Traditional Market</i>
(1)	(2)
1 Bulik	9
2 Sematu Jaya	1
3 Mentohi Raya	1
4 Bulik Timur	2
5 Lamandau	1
6 Belantikan Raya	2
7 Delang	1
8 Batangkawa	1
<b>Kabupaten Lamandau</b>	<b>18</b>

Catatan/Note: -

Sumber/Source: Dinas Koperasi, Usaha Kecil dan Menengah, Perdagangan dan Perindustrian Kabupaten Lamandau/Cooperatives, Small and Medium Enterprises, Trade and Industry Office of Lamandau Regency

**Tabel 11.3 Jumlah Pedagang Menurut Kecamatan di Kabupaten Lamandau, 2021**  
*Table* **Number of Merchants by Subdistrict in Lamandau Regency, 2021**

Kecamatan <i>Subdistrict</i>		Pedagang Besar <i>Wholesaler</i>	Pedagang Menengah <i>Medium Trader</i>	Pedagang Kecil <i>Small Trader</i>
(1)		(2)	(3)	(4)
1	Bulik	245	260	210
2	Sematu Jaya	100	125	170
3	Menthobi Raya	94	70	150
4	Bulik Timur	55	58	75
5	Lamandau	45	40	80
6	Belantikan Raya	34	20	65
7	Delang	45	55	108
8	Batangkawa	40	40	70
<b>Kabupaten Lamandau</b>		<b>658</b>	<b>668</b>	<b>928</b>

Catatan/Note: -

Sumber/Source: Dinas Koperasi, Usaha Kecil dan Menengah, Perdagangan dan Perindustrian Kabupaten Lamandau/Cooperatives, Small and Medium Enterprises, Trade and Industry Office of Lamandau Regency



# 12

## Sistem Neraca Regional *System of Regional Account*

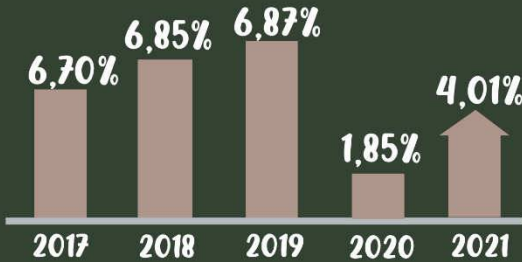

Perekonomian Kabupaten Lamandau pada tahun 2021 mencapai **4,01** persen meningkat jika dibandingkan dari tahun 2020



### KONTRIBUSI SEKTOR UNGGULAN TERHADAP PDRB KABUPATEN LAMANDAU, 2021



PERTANIAN, KEHUTANAN, DAN PERIKANAN

31,73 %



INDUSTRI PENGOLAHAN

14,30 %



PERTAMBANGAN DAN PENGGALIAN

13,40%



KONSTRUKSI

10,92 %

Sektor Informasi dan  
Komunikasi 2021 tumbuh  
**13,22%**







## PENJELASAN TEKNIS

## TECHNICAL NOTES

1. **Penghitungan statistik neraca nasional** mengikuti buku petunjuk yang diterbitkan oleh Perserikatan Bangsa Bangsa (PBB) dikenal sebagai Sistem Neraca Nasional (SNN), SNN adalah rekomendasi internasional tentang bagaimana menyusun ukuran aktivitas ekonomi yang sesuai dengan standar neraca baku yang didasarkan pada prinsip-prinsip ekonomi, Rekomendasi yang dimaksud dinyatakan dalam sekumpulan konsep, definisi, klasifikasi, dan aturan neraca yang disepakati secara internasional dalam mengukur indikator tertentu seperti Produk Domestik Bruto (PDB), Salah satu bentuk adaptasi pencatatan statistik nasional adalah melakukan perubahan tahun dasar PDB Indonesia dari tahun 2000 ke 2010, Perubahan tahun dasar PDB dilakukan seiring dengan mengadopsi rekomendasi PBB yang tertuang dalam Sistem Neraca Nasional 2008 (SNA 2008),

2. **Produk Domestik Bruto** pada tingkat nasional serta Produk Domestik Regional Bruto (PDRB) pada tingkat regional (provinsi) menggambarkan kemampuan suatu wilayah untuk menciptakan nilai tambah pada suatu waktu tertentu, Untuk menyusun PDB

1. *The method used to estimate national accounts statistics is based on the standard guidelines formed by United Nation known as System of National Accounts (SNA), SNA is the internationally agreed standard set of recommendations on how to compile measures of economic activity in accordance with strict accounting conventions based on economic principles, The recommendations are expressed in term of a set of concepts, definitions, classifications and accounting rules that comprise the internationally agreed standard for measuring indicators such as Gross Domestic Product (GDP), One of the improvement in the national statistical system is to rebase GDP form base year 2000 to 2010 in order to capture current economic condition, It is in line with the United Nations (UN) recommendation on 2008 SNA,*

2. *The basic measure of the value added arising from economic activity is known as Gross Domestic Product at the national level and Gross Regional Domestic Product (GRDP) at the regional level (provinces/regencies/municipalities), To compile these statistics, two*

## SYSTEM OF REGIONAL ACCOUNTS

maupun PDRB digunakan 2 pendekatan, yaitu lapangan usaha dan pengeluaran, Keduanya menyajikan komposisi data nilai tambah dirinci menurut sumber kegiatan ekonomi (lapangan usaha) dan menurut komponen penggunaannya, PDB maupun PDRB dari sisi lapangan usaha merupakan penjumlahan seluruh komponen nilai tambah bruto yang mampu diciptakan oleh sektor-sektor ekonomi atas berbagai aktivitas produksinya, Sedangkan dari sisi pengeluaran menjelaskan tentang penggunaan dari nilai tambah tersebut,

*approaches have been used, i.e, "production approach" and "expenditure approach", The first approach is to measure value added produced by various kinds of economic activities, while the second approach is to measure final uses of the country's output, In other words, GDP/GRDP is the sum of total value added produced by all economic industries (activities) and the way of using it,*

3. **PDB menurut lapangan usaha** mengalami perubahan klasifikasi dari 9 lapangan usaha menjadi 17 lapangan usaha, PDB menurut lapangan usaha dirinci menurut total nilai tambah dari seluruh sektor ekonomi yang mencakup lapangan usaha Pertanian, Kehutanan, dan Perikanan; Pertambangan dan Penggalian; Industri Pengolahan; Pengadaan Listrik dan Gas; Pengadaan Air, Pengelolaan Sampah, Limbah dan Daur Ulang; Konstruksi; Perdagangan Besar dan Eceran, Reparasi Mobil dan Sepeda Motor; Transportasi dan Pergudangan; Penyediaan Akomodasi dan Makan Minum; Informasi dan Komunikasi; Jasa Keuangan dan Asuransi; Real

3. **GDP by industry classification** changes from 9 sectors to 17 industries, GDP by industry is classified by types of economic activities such as Agriculture, Forestry and Fishing; Mining and Quarrying; Manufacturing; Electricity and Gas; Water supply, Sewerage, Waste Management and Remediation Activities; Construction; Wholesale and Retail Trade; Repair of Motor Vehicles and Motorcycles; Transportation and Storage; Accommodation and Food Service Activities; Information and Communication; Financial and Insurance Activities; Real Estate Activities; Business Activities; Public Administration; Defence and Compulsory Social Security; Education; Human Health and Social Work Activities; and Other Services Activities,



Estat; Jasa Perusahaan; Administrasi Pemerintahan, Pertahanan dan Jaminan Sosial Wajib; Jasa Pendidikan; Jasa Kesehatan dan Kegiatan Sosial; dan Jasa lainnya,

4. **PDB menurut pengeluaran** mengalami perubahan klasifikasi dimana pengeluaran konsumsi Lembaga Non Profit yang Melayani Rumah Tangga (LNPR) yang sebelumnya termasuk bagian dari pengeluaran konsumsi rumah tangga menjadi komponen terpisah, Sehingga klasifikasi PDB menurut pengeluaran dirinci menjadi 7 komponen yaitu komponen pengeluaran konsumsi rumah tangga, pengeluaran konsumsi LNPR, pengeluaran konsumsi pemerintah, pembentukan modal tetap bruto, perubahan inventori, ekspor barang dan jasa, dan impor barang dan jasa,
4. ***GDP by expenditure classification changes where consumption expenditure Non-profit Institutions Serving Households (NPISH) previously included as part of household consumption expenditure is taken out into separate component, So that, GDP by type of expenditures is classified into: household consumption expenditure, NPISH consumption expenditure, government consumption expenditure, gross fixed capital formation, changes in inventories, exports of goods and services, and imports of goods and services,***
5. **Pengeluaran konsumsi rumah tangga** mencakup berbagai pengeluaran konsumsi akhir rumah tangga atas barang dan jasa untuk memenuhi kebutuhan individu ataupun kelompok secara langsung, Pengeluaran rumah tangga di sini mencakup makanan dan minuman selain restoran; pakaian, alas kaki dan jasa perawatannya; perumahan dan perlengkapan rumah tangga; kesehatan dan pendidikan;
5. ***Household consumption expenditures consist of expenditures incurred by households, which are used for both individual or collective needs, Household consumptions are classified into food and beverages other than restaurants; clothing, footwear, and related maintenance services; housing and household equipment; health and education; transport and communication; restaurants and hotels; and others,***

## SYSTEM OF REGIONAL ACCOUNTS

transportasi dan komunikasi;  
restoran dan hotel serta lainnya,

6. **Pengeluaran Pemerintah** terdiri dari Pengeluaran Konsumsi Individu dan Pengeluaran Konsumsi Kolektif, Barang dan jasa individu merupakan barang dan jasa privat, dimana ciri-ciri barang privat adalah a) *Scarcity*, yaitu ada kelangkaan/keterbatasan dalam jumlah; b) *Excludable consumption*, yaitu konsumsi suatu barang dapat dibatasi hanya pada mereka yang memenuhi persyaratan tertentu (biasanya harga); c) *Rivalrous competition*, yaitu konsumsi oleh satu konsumen akan mengurangi atau menghilangkan kesempatan pihak lain untuk melakukan hal serupa, Contoh barang dan jasa yang dihasilkan pemerintah dan tergolong sebagai barang dan jasa individu adalah jasa pelayanan kesehatan pemerintah di rumah sakit/puskesmas dan jasa pendidikan di sekolah/universitas negeri, Sedangkan barang dan jasa kolektif ekuivalen dengan barang publik yang memiliki ciri a) Non-rivalry, yaitu penggunaan satu konsumen terhadap suatu barang tidak mengurangi kesempatan konsumen lain untuk juga mengkonsumsi barang tersebut; b) Non-excludable, yaitu apabila suatu barang publik tersedia, maka tidak

6. **Government consumption expenditure** consists of Individual Consumption Expenditure and Collective Consumption Expenditure, Individual goods and services are private goods and services, which the characteristics of private goods is a) *Scarcity*, that there is a scarcity/limited in number; b) *Excludable consumption*, the consumption of goods can be limited only to those who meet certain requirements (usually the price); c) *Rivalrous competition*, ie consumption by the consumer will reduce or eliminate the chance of another party to do so, Examples of goods and services produced by government and classified as goods and services of individuals is the government health services in hospitals/health centers and education services in schools/universities, Collective goods and services equivalent to public goods characterized by a) *Non-rivalry*, namely the use of a consumer for an item does not reduce the chance of another consumer to also consume goods; b) *Non-excludable*, i.e, when a public good available, then nothing can hinder anyone to benefit from the goods or in other words everyone has access to the goods, Examples of goods and services produced by government and classified as collective goods and

ada yang dapat menghalangi siapapun untuk memperoleh manfaat dari barang tersebut atau dengan kata lain setiap orang memiliki akses ke barang tersebut, Contoh barang dan jasa yang dihasilkan pemerintah dan tergolong sebagai barang dan jasa kolektif adalah jasa pertahanan yang dilakukan TNI dan keamanan yang dilakukan kepolisian,

*services is carried military defense services and the police's security,*

7. **Pembentukan Modal Tetap Bruto (PMTB)** mencakup pengadaan, pembuatan, dan pembelian barang modal, Barang modal dimaksud adalah barang-barang yang digunakan untuk proses produksi, tahan lama atau yang mempunyai umur pemakaian lebih dari satu tahun seperti bangunan, mesin-mesin dan alat angkutan, Termasuk pula di sini perbaikan besar (berat) yang sifatnya memperpanjang umur atau mengubah bentuk atau kapasitas barang modal tersebut, Pengeluaran barang modal untuk keperluan militer juga dicakup sebagai PMTB, Klasifikasi komponen PMTB dibagi menjadi 6 sub komponen yaitu Konstruksi; Mesin dan Peralatan; Kendaraan; Peralatan Lainnya; *Cultivated Biological Resources* (CBR) dan Produk Kekayaan Intelektual,

7. **Gross Fixed Capital Formation (GFCF)** *includes procurement, manufacture, and the purchase of capital goods, Capital goods are goods which are used for the production process, durable or have a service life of more than one year such as buildings, machinery, and transportation equipment, Including here: huge improvement that are to extend the life or changing the shape or the capacity of the capital goods, Capital expenditures for military purposes are also covered as GFCF, GFCF component are classified into six sub-components: Construction; Machinery and Equipment; vehicle; Other equipment; Cultivated Biological Resources (CBR) and Intellectual Property Product,*

8. **Ekspor barang dan jasa** merupakan transaksi perdagangan

8. **Exports of goods and services** *consist of transactions of goods and services*

## SYSTEM OF REGIONAL ACCOUNTS

barang dan jasa dari penduduk (residen) ke bukan penduduk (nonresiden), Impor barang dan jasa adalah transaksi perdagangan dari bukan penduduk ke penduduk, Ekspor atau impor barang terjadi pada saat terjadi perubahan hak kepemilikan barang antara penduduk dengan bukan penduduk (dengan atau tanpa perpindahan fisik barang tersebut), Pada PDB dengan tahun dasar 2010, ekspor dan impor barang dirinci menjadi nonmigas dan migas,

*from residents to non-residents, Imports of goods and services consist of transaction of goods and services from non-residents to residents, Exports and imports of goods occur when there are changes in ownership of goods between residents and non-residents (with or without physical movements of goods across frontiers), On the GDP at 2010 basic year, exports and imports of goods specified into non oil and gas and oil and gas,*

9. **Produk Domestik Bruto** maupun agregat turunannya disajikan dalam 2 (dua) versi penilaian, yaitu atas dasar "harga berlaku" dan atas dasar "harga konstan", Disebut sebagai harga berlaku karena seluruh agregat dinilai dengan menggunakan harga pada tahun berjalan, sedangkan harga konstan penilaiannya didasarkan kepada harga satu tahun dasar tertentu, dalam publikasi ini digunakan harga tahun 2010,

9. **GDP and its aggregations** are presented in two forms: at current market prices and at constant base year market prices, In presenting current market prices, all aggregates are valued at current market prices, while base year constant market prices are shown by valuing all aggregates at fixed base year prices, Year of 2010 is used as the base year in this publication,

10. **Laju pertumbuhan Produk Domestik Bruto** diperoleh dari perhitungan PDB atas dasar harga konstan, Diperoleh dengan cara mengurangi nilai PDB pada tahun ke-n terhadap nilai pada tahun ke-n-1 (tahun sebelumnya), dibagi dengan nilai pada tahun ke-n-1,

10. **Growth rate of Gross Domestic Product** is derived from GDP at constant market prices, It is obtained by subtracting the value of GDP year n with the value of GDP year n-1, divided by the value of GDP year n-1 then multiplied by 100 percent, The growth

## SISTEM NERACA REGIONAL

dikalikan dengan 100 persen, Laju pertumbuhan menunjukkan perkembangan agregat pendapatan dari satu waktu tertentu terhadap waktu sebelumnya,

*rate of GDP explains the income growth during the given period,*

<https://lamandaukab.bps.go.id>





**ULASAN****DESCRIPTION**

Berdasarkan harga konstan 2010, nilai PDRB Kabupaten Lamandau pada tahun 2021 masih mengalami peningkatan dibandingkan tahun 2020, Nilai PDRB Kabupaten Lamandau tahun 2021 atas dasar harga konstan (ADHK) 2010 mencapai 3,97 triliun rupiah, Angka tersebut naik dari 3,82 triliun rupiah pada tahun 2020, Laju pertumbuhan PDRB ADHK 2010 di tahun 2021 sebesar 4,01% mengalami peningkatan signifikan jika dibandingkan tahun 2020 yang mencapai 1,85%, Hal ini menunjukkan adanya perbaikan ekonomi oleh kinerja lapangan usaha yang tumbuh positif walaupun pandemi Covid-19 di tahun 2021,

*Based on 2010 constant market prices, the value of GRDP Lamandau Regency in 2021 is still increased compared to 2020, Lamandau Regency value of GRDP at constant prices 2010 in 2020 reached 3,97 trillion rupiahs, The number increased from 3,82 trillion rupiahs in 2020, Economic growth in 2021 is 4,01%, significantly increased compared to 2020 which reached 1,85%. This shows economic performance was boosted by all industries while Covid-19 pandemic along 2021,*

Dari 16 lapangan usaha di Kabupaten Lamandau, 13 diantaranya masih mengalami pertumbuhan ekonomi positif sedangkan tiga lainnya mengalami pertumbuhan negatif,

*From 16 industries existing in Lamandau Regency, 13 of them still have positive economic growth whilst the other 3 have negative growth,*

Pertumbuhan ekonomi tertinggi dicapai oleh lapangan usaha Informasi dan Komunikasi yaitu sebesar 13,22%, diikuti oleh lapangan usaha Jasa Keuangan dan Asuransi sebesar 10,32% serta Konstruksi sebesar 8,45%, Lapangan usaha dengan pertumbuhan ekonomi negatif antara lain Administrasi Pemerintahan, Pertahanan dan Jaminan Sosial Wajib (-5,36%), Jasa Pendidikan (-1,83%), dan Pengadaan Air, Pengelolaan Sampah, Limbah, dan Daur Ulang (-0,13%),

*The highest economic growth was achieved by the Information and Communication category of 13,22%; followed by Financial and Insurance Activities, which growth is 10,32% and Construction with 8,45% of growth, Industries with negative economic growth are Public Administration and Defence, Compulsory Social Security (-5,36%), Education (-1,83%), and Water Supply Sewerage Waste Management and Remediation Activities (-0,13%)*



**Gambar 12.1** Laju Pertumbuhan Produk Domestik Regional Bruto Atas Dasar Harga Konstan 2010 Menurut Lapangan Usaha (persen), 2017-2021

*Figures*

*Growth Rate of Gross Regional Domestic Product at 2010 Constant Market Prices by Industry (percent), 2017-2021*

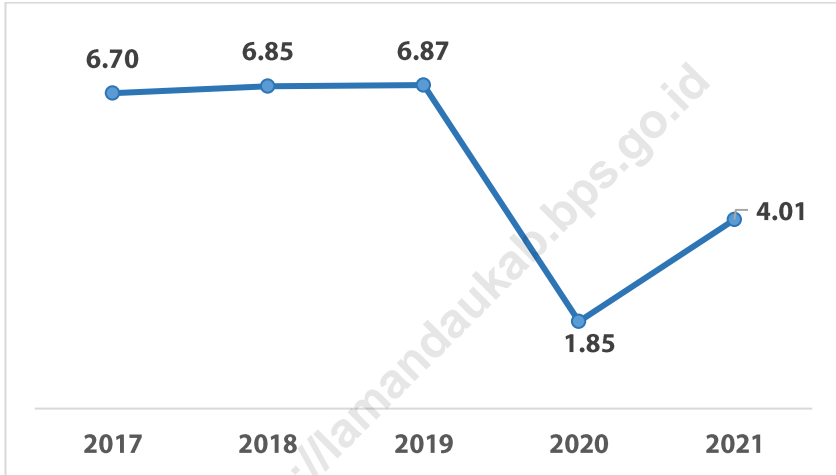

Sumber/Source: BPS/BPS-Statistics Indonesia



**Tabel 12.1 Produk Domestik Regional Bruto Atas Dasar Harga Berlaku Menurut Lapangan Usaha (miliar rupiah), 2017-2021**  
*Gross Regional Domestic Product at Current Market Prices by Industry (billion rupiahs), 2017-2021*

Lapangan Usaha Industry		2017
(1)		(2)
A	Pertanian Kehutanan dan Perikanan/ <i>Agriculture Forestry and Fishing</i>	1 379,54
B	Pertambangan dan Penggalian/ <i>Mining and Quarrying</i>	631,61
C	Industri Pengolahan/ <i>Manufacturing</i>	626,92
D	Pengadaan Listrik dan Gas/ <i>Electric Municipality and Gas</i>	0,75
E	Pengadaan Air Pengelolaan Sampah Limbah dan Daur Ulang/ <i>Water supply Sewerage Waste Management and Remediation Activities</i>	1,26
F	Konstruksi/ <i>Construction</i>	557,09
G	Perdagangan Besar dan Eceran; Reparasi Mobil dan Sepeda Motor / <i>Wholesale and Retail Trade; Repair of Motor Vehicles and Motorcycles</i>	382,00
H	Transportasi dan Pergudangan/ <i>Transportation and Storage</i>	114,43
I	Penyediaan Akomodasi dan Makan Minum/ <i>Accommodation and Food Service Activities</i>	34,41
J	Informasi dan Komunikasi/ <i>Information and Communication</i>	53,21
K	Jasa Keuangan dan Asuransi/ <i>Financial and Insurance Activities</i>	53,47
L	Real Estat/ <i>Real Estate Activities</i>	50,00
M, N	Jasa Perusahaan/ <i>Business Activities</i>	2,56
O	Administrasi Pemerintahan Pertahanan dan Jaminan Sosial Wajib/ <i>Public Administration and Defence; Compulsory Social Security</i>	241,83
P	Jasa Pendidikan/ <i>Education</i>	254,84
Q	Jasa Kesehatan dan Kegiatan Sosial/ <i>Human Health and Social Work Activities</i>	94,31
R, S, T, U	Jasa lainnya/ <i>Other Services Activities</i>	28,10
<b>Produk Domestik Regional Bruto</b>		<b>4 524,35</b>
<i>Gross Regional Domestic Bruto</i>		

## SYSTEM OF REGIONAL ACCOUNTS

Lanjutan Tabel/Continued Table 12.1

Lapangan Usaha Industry		2018
(1)		(3)
A	Pertanian, Kehutanan, dan Perikanan/ <i>Agriculture, Forestry, and Fishing</i>	1 480,75
B	Pertambangan dan Penggalian/ <i>Mining and Quarrying</i>	720,55
C	Industri Pengolahan/ <i>Manufacturing</i>	665,24
D	Pengadaan Listrik dan Gas/ <i>Electric Municipality and Gas</i>	0,90
E	Pengadaan Air, Pengelolaan Sampah, Limbah, dan Daur Ulang/ <i>Water supply, Sewerage, Waste Management and Remediation Activities</i>	1,41
F	Konstruksi/ <i>Construction</i>	627,90
G	Perdagangan Besar dan Eceran; Reparasi Mobil dan Sepeda Motor / <i>Wholesale and Retail Trade; Repair of Motor Vehicles and Motorcycles</i>	447,50
H	Transportasi dan Pergudangan/ <i>Transportation and Storage</i>	134,27
I	Penyediaan Akomodasi dan Makan Minum/ <i>Accommodation and Food Service Activities</i>	38,05
J	Informasi dan Komunikasi/ <i>Information and Communication</i>	59,05
K	Jasa Keuangan dan Asuransi/ <i>Financial and Insurance Activities</i>	57,17
L	Real Estat/ <i>Real Estate Activities</i>	57,65
M, N	Jasa Perusahaan/ <i>Business Activities</i>	2,90
O	Administrasi Pemerintahan, Pertahanan dan Jaminan Sosial Wajib/ <i>Public Administration and Defence; Compulsory Social Security</i>	274,93
P	Jasa Pendidikan/ <i>Education</i>	296,69
Q	Jasa Kesehatan dan Kegiatan Sosial/ <i>Human Health and Social Work Activities</i>	108,51
R, S, T, U	Jasa lainnya/ <i>Other Services Activities</i>	31,61
<b>Produk Domestik Regional Bruto</b> <i>Gross Regional Domestic Bruto</i>		<b>5 005,08</b>

Lanjutan Tabel/*Continued Table* 12.1

<b>Lapangan Usaha</b>		<b>2019</b>
<i>Industry</i>		
	(1)	(4)
A	Pertanian, Kehutanan, dan Perikanan/ <i>Agriculture, Forestry, and Fishing</i>	1 571,20
B	Pertambangan dan Penggalian/ <i>Mining and Quarrying</i>	805,39
C	Industri Pengolahan/ <i>Manufacturing</i>	700,79
D	Pengadaan Listrik dan Gas/ <i>Electric Municipality and Gas</i>	1,04
E	Pengadaan Air, Pengelolaan Sampah, Limbah, dan Daur Ulang/ <i>Water supply, Sewerage, Waste Management and Remediation Activities</i>	1,61
F	Konstruksi/ <i>Construction</i>	693,42
G	Perdagangan Besar dan Eceran; Reparasi Mobil dan Sepeda Motor / <i>Wholesale and Retail Trade; Repair of Motor Vehicles and Motorcycles</i>	513,90
H	Transportasi dan Pergudangan/ <i>Transportation and Storage</i>	155,37
I	Penyediaan Akomodasi dan Makan Minum/ <i>Accommodation and Food Service Activities</i>	42,65
J	Informasi dan Komunikasi/ <i>Information and Communication</i>	65,43
K	Jasa Keuangan dan Asuransi/ <i>Financial and Insurance Activities</i>	61,58
L	Real Estat/ <i>Real Estate Activities</i>	65,20
M, N	Jasa Perusahaan/ <i>Business Activities</i>	3,30
O	Administrasi Pemerintahan, Pertahanan dan Jaminan Sosial Wajib/ <i>Public Administration and Defence; Compulsory Social Security</i>	308,08
P	Jasa Pendidikan/ <i>Education</i>	341,52
Q	Jasa Kesehatan dan Kegiatan Sosial/ <i>Human Health and Social Work Activities</i>	124,02
R, S, T, U	Jasa lainnya/ <i>Other Services Activities</i>	35,44
<b>Produk Domestik Regional Bruto</b>		<b>5 489,94</b>
<i>Gross Regional Domestic Bruto</i>		

## SYSTEM OF REGIONAL ACCOUNTS

Lanjutan Tabel/Continued Table 12.1

Lapangan Usaha Industry (1)		2020* (5)
A	Pertanian, Kehutanan, dan Perikanan/ <i>Agriculture, Forestry, and Fishing</i>	1 703,10
B	Pertambangan dan Penggalian/ <i>Mining and Quarrying</i>	758,19
C	Industri Pengolahan/ <i>Manufacturing</i>	772,71
D	Pengadaan Listrik dan Gas/ <i>Electric Municipality and Gas</i>	1,21
E	Pengadaan Air, Pengelolaan Sampah, Limbah, dan Daur Ulang/ <i>Water supply, Sewerage, Waste Management and Remediation Activities</i>	1,81
F	Konstruksi/ <i>Construction</i>	635,30
G	Perdagangan Besar dan Eceran; Reparasi Mobil dan Sepeda Motor / <i>Wholesale and Retail Trade; Repair of Motor Vehicles and Motorcycles</i>	567,82
H	Transportasi dan Pergudangan/ <i>Transportation and Storage</i>	168,00
I	Penyediaan Akomodasi dan Makan Minum/ <i>Accommodation and Food Service Activities</i>	40,71
J	Informasi dan Komunikasi/ <i>Information and Communication</i>	73,55
K	Jasa Keuangan dan Asuransi/ <i>Financial and Insurance Activities</i>	68,24
L	Real Estat/ <i>Real Estate Activities</i>	70,20
M, N	Jasa Perusahaan/ <i>Business Activities</i>	3,36
O	Administrasi Pemerintahan, Pertahanan dan Jaminan Sosial Wajib/ <i>Public Administration and Defence; Compulsory Social Security</i>	355,09
P	Jasa Pendidikan/ <i>Education</i>	375,35
Q	Jasa Kesehatan dan Kegiatan Sosial/ <i>Human Health and Social Work Activities</i>	141,04
R, S, T, U	Jasa lainnya/ <i>Other Services Activities</i>	38,14
<b>Produk Domestik Regional Bruto</b> <i>Gross Regional Domestic Bruto</i>		<b>5 773,83</b>

Catatan/Note: \* Angka Sementara/Preliminary Figures



Lanjutan Tabel/Continued Table 12.1

Lapangan Usaha Industry		2021 <sup>xx</sup>
(1)		(6)
A	Pertanian Kehutanan dan Perikanan/ <i>Agriculture Forestry and Fishing</i>	2 083,49
B	Pertambangan dan Penggalian/ <i>Mining and Quarrying</i>	879,87
C	Industri Pengolahan/ <i>Manufacturing</i>	938,71
D	Pengadaan Listrik dan Gas/ <i>Electric Municipality and Gas</i>	1,36
E	Pengadaan Air Pengelolaan Sampah Limbah dan Daur Ulang/ <i>Water supply Sewerage Waste Management and Remediation Activities</i>	1,86
F	Konstruksi/ <i>Construction</i>	717,37
G	Perdagangan Besar dan Eceran; Reparasi Mobil dan SepedaMotor / <i>Wholesale and Retail Trade; Repair of Motor Vehicles and Motorcycles</i>	598,04
H	Transportasi dan Pergudangan/ <i>Transportation and Storage</i>	177,68
I	Penyediaan Akomodasi dan Makan Minum/ <i>Accommodation and Food Service Activities</i>	42,58
J	Informasi dan Komunikasi/ <i>Information and Communication</i>	83,87
K	Jasa Keuangan dan Asuransi/ <i>Financial and Insurance Activities</i>	78,62
L	Real Estat/ <i>Real Estate Activities</i>	73,23
M, N	Jasa Perusahaan/ <i>Business Activities</i>	3,52
O	Administrasi Pemerintahan Pertahanan dan Jaminan Sosial Wajib/ <i>Public Administration and Defence; Compulsory Social Security</i>	317,66
P	Jasa Pendidikan/ <i>Education</i>	370,97
Q	Jasa Kesehatan dan Kegiatan Sosial/ <i>Human Health and Social Work Activities</i>	158,67
R, S, T, U	Jasa lainnya/ <i>Other Services Activities</i>	39,11
<b>Produk Domestik Regional Bruto</b> <i>Gross Regional Domestic Bruto</i>		<b>6 566,59</b>

Catatan/Note: <sup>xx</sup>Angka Sangat Sementara/*Very Preliminary Figures*

Sumber/Source: BPS/BPS-Statistics Indonesia

## SYSTEM OF REGIONAL ACCOUNTS

**Tabel 12.2 Produk Domestik Regional Bruto Atas Dasar Harga Konstan 2010 Menurut Lapangan Usaha (miliar rupiah), 2017-2021**  
*Gross Regional Domestic Product at 2010 Constant Market Prices by Industry (billion rupiahs), 2017-2021*

Lapangan Usaha Industry		2017
(1)		(2)
A	Pertanian, Kehutanan, dan Perikanan/ <i>Agriculture, Forestry, and Fishing</i>	987,21
B	Pertambangan dan Penggalian/ <i>Mining and Quarrying</i>	501,71
C	Industri Pengolahan/ <i>Manufacturing</i>	445,96
D	Pengadaan Listrik dan Gas/ <i>Electric Municipality and Gas</i>	0,56
E	Pengadaan Air, Pengelolaan Sampah, Limbah, dan Daur Ulang/ <i>Water supply, Sewerage, Waste Management and Remediation Activities</i>	0,85
F	Konstruksi/ <i>Construction</i>	403,18
G	Perdagangan Besar dan Eceran; Reparasi Mobil dan Sepeda Motor / <i>Wholesale and Retail Trade; Repair of Motor Vehicles and Motorcycles</i>	281,89
H	Transportasi dan Pergudangan/ <i>Transportation and Storage</i>	85,06
I	Penyediaan Akomodasi dan Makan Minum/ <i>Accommodation and Food Service Activities</i>	23,52
J	Informasi dan Komunikasi/ <i>Information and Communication</i>	44,11
K	Jasa Keuangan dan Asuransi/ <i>Financial and Insurance Activities</i>	38,89
L	Real Estat/ <i>Real Estate Activities</i>	37,06
M, N	Jasa Perusahaan/ <i>Business Activities</i>	1,68
O	Administrasi Pemerintahan, Pertahanan dan Jaminan Sosial Wajib/ <i>Public Administration and Defence; Compulsory Social Security</i>	167,02
P	Jasa Pendidikan/ <i>Education</i>	179,08
Q	Jasa Kesehatan dan Kegiatan Sosial/ <i>Human Health and Social Work Activities</i>	63,45
R, S, T, U	Jasa lainnya/ <i>Other Services Activities</i>	19,62
<b>Produk Domestik Regional Bruto</b>		<b>3 280,86</b>
<i>Gross Regional Domestic Bruto</i>		

Lanjutan Tabel/Continued Table 12.2

Lapangan Usaha Industry		2018
(1)		(3)
A	Pertanian, Kehutanan, dan Perikanan/ <i>Agriculture, Forestry, and Fishing</i>	1 043,89
B	Pertambangan dan Penggalian/ <i>Mining and Quarrying</i>	546,62
C	Industri Pengolahan/ <i>Manufacturing</i>	476,87
D	Pengadaan Listrik dan Gas/ <i>Electric Municipality and Gas</i>	0,63
E	Pengadaan Air, Pengelolaan Sampah, Limbah, dan Daur Ulang/ <i>Water supply, Sewerage, Waste Management and Remediation Activities</i>	0,92
F	Konstruksi/ <i>Construction</i>	421,70
G	Perdagangan Besar dan Eceran; Reparasi Mobil dan Sepeda Motor / <i>Wholesale and Retail Trade; Repair of Motor Vehicles and Motorcycles</i>	306,41
H	Transportasi dan Pergudangan/ <i>Transportation and Storage</i>	92,74
I	Penyediaan Akomodasi dan Makan Minum/ <i>Accommodation and Food Service Activities</i>	25,11
J	Informasi dan Komunikasi/ <i>Information and Communication</i>	47,20
K	Jasa Keuangan dan Asuransi/ <i>Financial and Insurance Activities</i>	40,07
L	Real Estat/ <i>Real Estate Activities</i>	39,73
M, N	Jasa Perusahaan/ <i>Business Activities</i>	1,80
O	Administrasi Pemerintahan, Pertahanan dan Jaminan Sosial Wajib/ <i>Public Administration and Defence; Compulsory Social Security</i>	177,91
P	Jasa Pendidikan/ <i>Education</i>	194,05
Q	Jasa Kesehatan dan Kegiatan Sosial/ <i>Human Health and Social Work Activities</i>	68,63
R, S, T, U	Jasa lainnya/ <i>Other Services Activities</i>	21,35
<b>Produk Domestik Regional Bruto</b> <i>Gross Regional Domestic Bruto</i>		<b>3 505,81</b>

## SYSTEM OF REGIONAL ACCOUNTS

Lanjutan Tabel/Continued Table 12.2

Lapangan Usaha Industry		2019
(1)		(4)
A	Pertanian, Kehutanan, dan Perikanan/ <i>Agriculture, Forestry, and Fishing</i>	1 102,54
B	Pertambangan dan Penggalian/ <i>Mining and Quarrying</i>	598,55
C	Industri Pengolahan/ <i>Manufacturing</i>	506,23
D	Pengadaan Listrik dan Gas/ <i>Electric Municipality and Gas</i>	0,69
E	Pengadaan Air, Pengelolaan Sampah, Limbah, dan Daur Ulang/ <i>Water supply, Sewerage, Waste Management and Remediation Activities</i>	0,99
F	Konstruksi/ <i>Construction</i>	443,88
G	Perdagangan Besar dan Eceran; Reparasi Mobil dan Sepeda Motor / <i>Wholesale and Retail Trade; Repair of Motor Vehicles and Motorcycles</i>	333,95
H	Transportasi dan Pergudangan/ <i>Transportation and Storage</i>	102,16
I	Penyediaan Akomodasi dan Makan Minum/ <i>Accommodation and Food Service Activities</i>	27,12
J	Informasi dan Komunikasi/ <i>Information and Communication</i>	50,25
K	Jasa Keuangan dan Asuransi/ <i>Financial and Insurance Activities</i>	41,46
L	Real Estat/ <i>Real Estate Activities</i>	42,60
M, N	Jasa Perusahaan/ <i>Business Activities</i>	1,93
O	Administrasi Pemerintahan, Pertahanan dan Jaminan Sosial Wajib/ <i>Public Administration and Defence; Compulsory Social Security</i>	190,45
P	Jasa Pendidikan/ <i>Education</i>	206,87
Q	Jasa Kesehatan dan Kegiatan Sosial/ <i>Human Health and Social Work Activities</i>	73,73
R, S, T, U	Jasa lainnya/ <i>Other Services Activities</i>	23,10
<b>Produk Domestik Regional Bruto</b> <i>Gross Regional Domestic Bruto</i>		<b>3 746,51</b>

Lanjutan Tabel/Continued Table 12.2

Lapangan Usaha Industry		2020*
(1)		(5)
A	Pertanian, Kehutanan, dan Perikanan/ <i>Agriculture, Forestry, and Fishing</i>	1 141,42
B	Pertambangan dan Penggalian/ <i>Mining and Quarrying</i>	560,73
C	Industri Pengolahan/ <i>Manufacturing</i>	535,02
D	Pengadaan Listrik dan Gas/ <i>Electric Municipality and Gas</i>	0,76
E	Pengadaan Air, Pengelolaan Sampah, Limbah, dan Daur Ulang/ <i>Water supply, Sewerage, Waste Management and Remediation Activities</i>	1,07
F	Konstruksi/ <i>Construction</i>	398,84
G	Perdagangan Besar dan Eceran; Reparasi Mobil dan Sepeda Motor / <i>Wholesale and Retail Trade; Repair of Motor Vehicles and Motorcycles</i>	360,89
H	Transportasi dan Pergudangan/ <i>Transportation and Storage</i>	107,60
I	Penyediaan Akomodasi dan Makan Minum/ <i>Accommodation and Food Service Activities</i>	25,64
J	Informasi dan Komunikasi/ <i>Information and Communication</i>	54,07
K	Jasa Keuangan dan Asuransi/ <i>Financial and Insurance Activities</i>	44,68
L	Real Estat/ <i>Real Estate Activities</i>	44,71
M, N	Jasa Perusahaan/ <i>Business Activities</i>	1,91
O	Administrasi Pemerintahan, Pertahanan dan Jaminan Sosial Wajib/ <i>Public Administration and Defence; Compulsory Social Security</i>	210,46
P	Jasa Pendidikan/ <i>Education</i>	223,44
Q	Jasa Kesehatan dan Kegiatan Sosial/ <i>Human Health and Social Work Activities</i>	79,99
R, S, T, U	Jasa lainnya/ <i>Other Services Activities</i>	24,42
<b>Produk Domestik Regional Bruto</b> <i>Gross Regional Domestic Bruto</i>		<b>3 815,65</b>

Catatan/Note: \* Angka Sementara/Preliminary Figures

## SYSTEM OF REGIONAL ACCOUNTS

Lanjutan Tabel/Continued Table 12.2

Lapangan Usaha Industry		2021 <sup>xx</sup>
(1)		(6)
A	Pertanian, Kehutanan, dan Perikanan/ <i>Agriculture, Forestry, and Fishing</i>	1 199,93
B	Pertambangan dan Penggalian/ <i>Mining and Quarrying</i>	566,92
C	Industri Pengolahan/ <i>Manufacturing</i>	575,31
D	Pengadaan Listrik dan Gas/ <i>Electric Municipality and Gas</i>	0,82
E	Pengadaan Air, Pengelolaan Sampah, Limbah, dan Daur Ulang/ <i>Water supply, Sewerage, Waste Management and Remediation Activities</i>	1,07
F	Konstruksi/ <i>Construction</i>	432,52
G	Perdagangan Besar dan Eceran; Reparasi Mobil dan Sepeda Motor / <i>Wholesale and Retail Trade; Repair of Motor Vehicles and Motorcycles</i>	368,64
H	Transportasi dan Pergudangan/ <i>Transportation and Storage</i>	110,97
I	Penyediaan Akomodasi dan Makan Minum/ <i>Accommodation and Food Service Activities</i>	26,41
J	Informasi dan Komunikasi/ <i>Information and Communication</i>	61,22
K	Jasa Keuangan dan Asuransi/ <i>Financial and Insurance Activities</i>	49,30
L	Real Estat/ <i>Real Estate Activities</i>	45,48
M, N	Jasa Perusahaan/ <i>Business Activities</i>	1,95
O	Administrasi Pemerintahan, Pertahanan dan Jaminan Sosial Wajib/ <i>Public Administration and Defence; Compulsory Social Security</i>	199,17
P	Jasa Pendidikan/ <i>Education</i>	219,35
Q	Jasa Kesehatan dan Kegiatan Sosial/ <i>Human Health and Social Work Activities</i>	85,28
R, S, T, U	Jasa lainnya/ <i>Other Services Activities</i>	24,43
<b>Produk Domestik Regional Bruto</b> <i>Gross Regional Domestic Bruto</i>		<b>3 968,76</b>

Catatan/Note: <sup>x</sup>Angka Sangat Sementara/ Very Preliminary Figures

Sumber/Source: BPS/IBPS-Statistics Indonesia



**Tabel 12.3 Distribusi Persentase Produk Domestik Regional Bruto Atas Dasar Harga Berlaku Menurut Lapangan Usaha, 2017-2021**  
*Percentage Distribution of Gross Regional Domestic Product at Current Market Prices by Industry, 2016-2020*

<b>Lapangan Usaha</b>		<b>2017</b>
<i>Industry</i>		
	(1)	(2)
A	Pertanian, Kehutanan, dan Perikanan/ <i>Agriculture, Forestry, and Fishing</i>	30,49
B	Pertambangan dan Penggalian/ <i>Mining and Quarrying</i>	13,96
C	Industri Pengolahan/ <i>Manufacturing</i>	13,86
D	Pengadaan Listrik dan Gas/ <i>Electric Municipality and Gas</i>	0,02
E	Pengadaan Air, Pengelolaan Sampah, Limbah, dan Daur Ulang/ <i>Water supply, Sewerage, Waste Management and Remediation Activities</i>	0,03
F	Konstruksi/ <i>Construction</i>	12,71
G	Perdagangan Besar dan Eceran; Reparasi Mobil dan Sepeda Motor / <i>Wholesale and Retail Trade; Repair of Motor Vehicles and Motorcycles</i>	8,44
H	Transportasi dan Pergudangan/ <i>Transportation and Storage</i>	2,53
I	Penyediaan Akomodasi dan Makan Minum/ <i>Accommodation and Food Service Activities</i>	0,76
J	Informasi dan Komunikasi/ <i>Information and Communication</i>	1,18
K	Jasa Keuangan dan Asuransi/ <i>Financial and Insurance Activities</i>	1,18
L	Real Estat/ <i>Real Estate Activities</i>	1,11
M, N	Jasa Perusahaan/ <i>Business Activities</i>	0,06
O	Administrasi Pemerintahan, Pertahanan dan Jaminan Sosial Wajib/ <i>Public Administration and Defence; Compulsory Social Security</i>	5,35
P	Jasa Pendidikan/ <i>Education</i>	5,63
Q	Jasa Kesehatan dan Kegiatan Sosial/ <i>Human Health and Social Work Activities</i>	2,08
R, S, T, U	Jasa lainnya/ <i>Other Services Activities</i>	0,62
<b>Produk Domestik Regional Bruto</b>		<b>100,00</b>
<i>Gross Regional Domestic Bruto</i>		

## SYSTEM OF REGIONAL ACCOUNTS

Lanjutan Tabel/Continued Table 12.3

Lapangan Usaha Industry		2018
(1)		(3)
A	Pertanian, Kehutanan, dan Perikanan/ <i>Agriculture, Forestry, and Fishing</i>	29,59
B	Pertambangan dan Penggalian/ <i>Mining and Quarrying</i>	14,40
C	Industri Pengolahan/ <i>Manufacturing</i>	13,29
D	Pengadaan Listrik dan Gas/ <i>Electric Municipality and Gas</i>	0,02
E	Pengadaan Air, Pengelolaan Sampah, Limbah, dan Daur Ulang/ <i>Water supply, Sewerage, Waste Management and Remediation Activities</i>	0,03
F	Konstruksi/ <i>Construction</i>	12,55
G	Perdagangan Besar dan Eceran; Reparasi Mobil dan Sepeda Motor / <i>Wholesale and Retail Trade; Repair of Motor Vehicles and Motorcycles</i>	8,94
H	Transportasi dan Pergudangan/ <i>Transportation and Storage</i>	2,68
I	Penyediaan Akomodasi dan Makan Minum/ <i>Accommodation and Food Service Activities</i>	0,76
J	Informasi dan Komunikasi/ <i>Information and Communication</i>	1,18
K	Jasa Keuangan dan Asuransi/ <i>Financial and Insurance Activities</i>	1,14
L	Real Estat/ <i>Real Estate Activities</i>	1,15
M, N	Jasa Perusahaan/ <i>Business Activities</i>	0,06
O	Administrasi Pemerintahan, Pertahanan dan Jaminan Sosial Wajib/ <i>Public Administration and Defence; Compulsory Social Security</i>	5,49
P	Jasa Pendidikan/ <i>Education</i>	5,93
Q	Jasa Kesehatan dan Kegiatan Sosial/ <i>Human Health and Social Work Activities</i>	2,17
R, S, T, U	Jasa lainnya/ <i>Other Services Activities</i>	0,63
<b>Produk Domestik Regional Bruto</b> <i>Gross Regional Domestic Bruto</i>		<b>100,00</b>



Lanjutan Tabel/Continued Table 12.3

Lapangan Usaha Industry		2019
(1)		(4)
A	Pertanian, Kehutanan, dan Perikanan/ <i>Agriculture, Forestry, and Fishing</i>	28,62
B	Pertambangan dan Penggalian/ <i>Mining and Quarrying</i>	14,67
C	Industri Pengolahan/ <i>Manufacturing</i>	12,77
D	Pengadaan Listrik dan Gas/ <i>Electric Municipality and Gas</i>	0,02
E	Pengadaan Air, Pengelolaan Sampah, Limbah, dan Daur Ulang/ <i>Water supply, Sewerage, Waste Management and Remediation Activities</i>	0,03
F	Konstruksi/ <i>Construction</i>	12,63
G	Perdagangan Besar dan Eceran; Reparasi Mobil dan Sepeda Motor / <i>Wholesale and Retail Trade; Repair of Motor Vehicles and Motorcycles</i>	9,36
H	Transportasi dan Pergudangan/ <i>Transportation and Storage</i>	2,83
I	Penyediaan Akomodasi dan Makan Minum/ <i>Accommodation and Food Service Activities</i>	0,78
J	Informasi dan Komunikasi/ <i>Information and Communication</i>	1,19
K	Jasa Keuangan dan Asuransi/ <i>Financial and Insurance Activities</i>	1,12
L	Real Estat/ <i>Real Estate Activities</i>	1,19
M, N	Jasa Perusahaan/ <i>Business Activities</i>	0,06
O	Administrasi Pemerintahan, Pertahanan dan Jaminan Sosial Wajib/ <i>Public Administration and Defence; Compulsory Social Security</i>	5,61
P	Jasa Pendidikan/ <i>Education</i>	6,22
Q	Jasa Kesehatan dan Kegiatan Sosial/ <i>Human Health and Social Work Activities</i>	2,26
R, S, T, U	Jasa lainnya/ <i>Other Services Activities</i>	0,65
<b>Produk Domestik Regional Bruto</b> <i>Gross Regional Domestic Bruto</i>		<b>100,00</b>

## SYSTEM OF REGIONAL ACCOUNTS

Lanjutan Tabel/Continued Table 12.3

Lapangan Usaha Industry (1)		2020* (5)
A	Pertanian, Kehutanan, dan Perikanan/ <i>Agriculture, Forestry, and Fishing</i>	29,50
B	Pertambangan dan Penggalian/ <i>Mining and Quarrying</i>	13,13
C	Industri Pengolahan/ <i>Manufacturing</i>	13,38
D	Pengadaan Listrik dan Gas/ <i>Electric Municipality and Gas</i>	0,02
E	Pengadaan Air, Pengelolaan Sampah, Limbah, dan Daur Ulang/ <i>Water supply, Sewerage, Waste Management and Remediation Activities</i>	0,03
F	Konstruksi/ <i>Construction</i>	11,00
G	Perdagangan Besar dan Eceran; Reparasi Mobil dan Sepeda Motor / <i>Wholesale and Retail Trade; Repair of Motor Vehicles and Motorcycles</i>	9,83
H	Transportasi dan Pergudangan/ <i>Transportation and Storage</i>	2,91
I	Penyediaan Akomodasi dan Makan Minum/ <i>Accommodation and Food Service Activities</i>	0,71
J	Informasi dan Komunikasi/ <i>Information and Communication</i>	1,27
K	Jasa Keuangan dan Asuransi/ <i>Financial and Insurance Activities</i>	1,18
L	Real Estat/ <i>Real Estate Activities</i>	1,22
M, N	Jasa Perusahaan/ <i>Business Activities</i>	0,06
O	Administrasi Pemerintahan, Pertahanan dan Jaminan Sosial Wajib/ <i>Public Administration and Defence; Compulsory Social Security</i>	6,15
P	Jasa Pendidikan/ <i>Education</i>	6,50
Q	Jasa Kesehatan dan Kegiatan Sosial/ <i>Human Health and Social Work Activities</i>	2,44
R, S, T, U	Jasa lainnya/ <i>Other Services Activities</i>	0,60
<b>Produk Domestik Regional Bruto</b> <i>Gross Regional Domestic Bruto</i>		<b>100,00</b>

Catatan/Note: \*Angka Sementara/Preliminary Figures



Lanjutan Tabel/*Continued Table* 12.3

Lapangan Usaha <i>Industry</i>		2021 <sup>xx</sup>
(1)		(6)
A	Pertanian, Kehutanan, dan Perikanan/ <i>Agriculture, Forestry, and Fishing</i>	31,73
B	Pertambangan dan Penggalian/ <i>Mining and Quarrying</i>	13,40
C	Industri Pengolahan/ <i>Manufacturing</i>	14,30
D	Pengadaan Listrik dan Gas/ <i>Electric Municipality and Gas</i>	0,02
E	Pengadaan Air, Pengelolaan Sampah, Limbah, dan Daur Ulang/ <i>Water supply, Sewerage, Waste Management and Remediation Activities</i>	0,03
F	Konstruksi/ <i>Construction</i>	10,92
G	Perdagangan Besar dan Eceran; Reparasi Mobil dan Sepeda Motor / <i>Wholesale and Retail Trade; Repair of Motor Vehicles and Motorcycles</i>	9,11
H	Transportasi dan Pergudangan/ <i>Transportation and Storage</i>	2,71
I	Penyediaan Akomodasi dan Makan Minum/ <i>Accommodation and Food Service Activities</i>	0,65
J	Informasi dan Komunikasi/ <i>Information and Communication</i>	1,28
K	Jasa Keuangan dan Asuransi/ <i>Financial and Insurance Activities</i>	1,20
L	Real Estat/ <i>Real Estate Activities</i>	1,12
M, N	Jasa Perusahaan/ <i>Business Activities</i>	0,05
O	Administrasi Pemerintahan, Pertahanan dan Jaminan Sosial Wajib/ <i>Public Administration and Defence; Compulsory Social Security</i>	4,84
P	Jasa Pendidikan/ <i>Education</i>	5,65
Q	Jasa Kesehatan dan Kegiatan Sosial/ <i>Human Health and Social Work Activities</i>	2,42
R, S, T, U	Jasa lainnya/ <i>Other Services Activities</i>	0,60
<b>Produk Domestik Regional Bruto</b> <i>Gross Regional Domestic Bruto</i>		<b>100,00</b>

Catatan/Note: <sup>x</sup>Angka Sangat Sementara/*Very Preliminary Figures*

Sumber/Source: BPS/BPS-Statistics Indonesia

## SYSTEM OF REGIONAL ACCOUNTS

**Tabel 12.4 Laju Pertumbuhan Produk Domestik Regional Bruto Atas Dasar Harga Konstan 2010 Menurut Lapangan Usaha (persen), 2017-2021**

*Growth Rate of Gross Regional Domestic Product at 2010 Constant Market Prices by Industry (percent), 2017-2021*

Lapangan Usaha Industry		2017
(1)		(2)
A	Pertanian, Kehutanan, dan Perikanan/ <i>Agriculture, Forestry, and Fishing</i>	6,34
B	Pertambangan dan Penggalian/ <i>Mining and Quarrying</i>	7,75
C	Industri Pengolahan/ <i>Manufacturing</i>	10,10
D	Pengadaan Listrik dan Gas/ <i>Electric Municipality and Gas</i>	9,81
E	Pengadaan Air, Pengelolaan Sampah, Limbah, dan Daur Ulang/ <i>Water supply, Sewerage, Waste Management and Remediation Activities</i>	8,21
F	Konstruksi/ <i>Construction</i>	4,89
G	Perdagangan Besar dan Eceran; Reparasi Mobil dan Sepeda Motor / <i>Wholesale and Retail Trade; Repair of Motor Vehicles and Motorcycles</i>	7,32
H	Transportasi dan Pergudangan/ <i>Transportation and Storage</i>	5,93
I	Penyediaan Akomodasi dan Makan Minum/ <i>Accommodation and Food Service Activities</i>	6,87
J	Informasi dan Komunikasi/ <i>Information and Communication</i>	7,01
K	Jasa Keuangan dan Asuransi/ <i>Financial and Insurance Activities</i>	5,90
L	Real Estat/ <i>Real Estate Activities</i>	4,16
M, N	Jasa Perusahaan/ <i>Business Activities</i>	9,78
O	Administrasi Pemerintahan, Pertahanan dan Jaminan Sosial Wajib/ <i>Public Administration and Defence; Compulsory Social Security</i>	4,73
P	Jasa Pendidikan/ <i>Education</i>	3,21
Q	Jasa Kesehatan dan Kegiatan Sosial/ <i>Human Health and Social Work Activities</i>	8,07
R, S, T, U	Jasa lainnya/ <i>Other Services Activities</i>	6,19
<b>Produk Domestik Regional Bruto</b>		<b>6,70</b>
<i>Gross Regional Domestic Bruto</i>		

Lanjutan Tabel/*Continued Table* 12.4

Lapangan Usaha <i>Industry</i>		2018
(1)		(3)
A	Pertanian, Kehutanan, dan Perikanan/ <i>Agriculture, Forestry, and Fishing</i>	5,74
B	Pertambangan dan Penggalian/ <i>Mining and Quarrying</i>	8,95
C	Industri Pengolahan/ <i>Manufacturing</i>	6,93
D	Pengadaan Listrik dan Gas/ <i>Electric Municipality and Gas</i>	12,35
E	Pengadaan Air, Pengelolaan Sampah, Limbah, dan Daur Ulang/ <i>Water supply, Sewerage, Waste Management and Remediation Activities</i>	7,77
F	Konstruksi/ <i>Construction</i>	4,59
G	Perdagangan Besar dan Eceran; Reparasi Mobil dan Sepeda Motor / <i>Wholesale and Retail Trade; Repair of Motor Vehicles and Motorcycles</i>	8,70
H	Transportasi dan Pergudangan/ <i>Transportation and Storage</i>	9,02
I	Penyediaan Akomodasi dan Makan Minum/ <i>Accommodation and Food Service Activities</i>	6,77
J	Informasi dan Komunikasi/ <i>Information and Communication</i>	7,00
K	Jasa Keuangan dan Asuransi/ <i>Financial and Insurance Activities</i>	3,02
L	Real Estat/ <i>Real Estate Activities</i>	7,19
M, N	Jasa Perusahaan/ <i>Business Activities</i>	7,18
O	Administrasi Pemerintahan, Pertahanan dan Jaminan Sosial Wajib/ <i>Public Administration and Defence; Compulsory Social Security</i>	6,52
P	Jasa Pendidikan/ <i>Education</i>	8,36
Q	Jasa Kesehatan dan Kegiatan Sosial/ <i>Human Health and Social Work Activities</i>	8,16
R, S, T, U	Jasa lainnya/ <i>Other Services Activities</i>	8,79
<b>Produk Domestik Regional Bruto</b> <i>Gross Regional Domestic Bruto</i>		<b>6,85</b>

## SYSTEM OF REGIONAL ACCOUNTS

Lanjutan Tabel/Continued Table 12.4

Lapangan Usaha Industry (1)		2019 (4)
A	Pertanian, Kehutanan, dan Perikanan/ <i>Agriculture, Forestry, and Fishing</i>	5,62
B	Pertambangan dan Penggalian/ <i>Mining and Quarrying</i>	9,50
C	Industri Pengolahan/ <i>Manufacturing</i>	6,16
D	Pengadaan Listrik dan Gas/ <i>Electric Municipality and Gas</i>	9,54
E	Pengadaan Air, Pengelolaan Sampah, Limbah, dan Daur Ulang/ <i>Water supply, Sewerage, Waste Management and Remediation Activities</i>	7,63
F	Konstruksi/ <i>Construction</i>	5,26
G	Perdagangan Besar dan Eceran; Reparasi Mobil dan Sepeda Motor / <i>Wholesale and Retail Trade; Repair of Motor Vehicles and Motorcycles</i>	8,99
H	Transportasi dan Pergudangan/ <i>Transportation and Storage</i>	10,16
I	Penyediaan Akomodasi dan Makan Minum/ <i>Accommodation and Food Service Activities</i>	8,00
J	Informasi dan Komunikasi/ <i>Information and Communication</i>	6,47
K	Jasa Keuangan dan Asuransi/ <i>Financial and Insurance Activities</i>	3,47
L	Real Estat/ <i>Real Estate Activities</i>	7,23
M, N	Jasa Perusahaan/ <i>Business Activities</i>	7,59
O	Administrasi Pemerintahan, Pertahanan dan Jaminan Sosial Wajib/ <i>Public Administration and Defence; Compulsory Social Security</i>	7,05
P	Jasa Pendidikan/ <i>Education</i>	6,61
Q	Jasa Kesehatan dan Kegiatan Sosial/ <i>Human Health and Social Work Activities</i>	7,42
R, S, T, U	Jasa lainnya/ <i>Other Services Activities</i>	8,20
<b>Produk Domestik Regional Bruto</b> <i>Gross Regional Domestic Bruto</i>		<b>6,87</b>

Lanjutan Tabel/*Continued Table* 12.4

Lapangan Usaha <i>Industry</i>		2020*
(1)		(5)
A	Pertanian, Kehutanan, dan Perikanan/ <i>Agriculture, Forestry, and Fishing</i>	3,33
B	Pertambangan dan Penggalian/ <i>Mining and Quarrying</i>	-6,32
C	Industri Pengolahan/ <i>Manufacturing</i>	5,69
D	Pengadaan Listrik dan Gas/ <i>Electric Municipality and Gas</i>	9,53
E	Pengadaan Air, Pengelolaan Sampah, Limbah, dan Daur Ulang/ <i>Water supply, Sewerage, Waste Management and Remediation Activities</i>	8,03
F	Konstruksi/ <i>Construction</i>	-10,15
G	Perdagangan Besar dan Eceran; Reparasi Mobil dan Sepeda Motor / <i>Wholesale and Retail Trade; Repair of Motor Vehicles and Motorcycles</i>	8,06
H	Transportasi dan Pergudangan/ <i>Transportation and Storage</i>	5,33
I	Penyediaan Akomodasi dan Makan Minum/ <i>Accommodation and Food Service Activities</i>	-5,48
J	Informasi dan Komunikasi/ <i>Information and Communication</i>	7,60
K	Jasa Keuangan dan Asuransi/ <i>Financial and Insurance Activities</i>	7,78
L	Real Estat/ <i>Real Estate Activities</i>	4,94
M, N	Jasa Perusahaan/ <i>Business Activities</i>	-0,92
O	Administrasi Pemerintahan, Pertahanan dan Jaminan Sosial Wajib/ <i>Public Administration and Defence; Compulsory Social Security</i>	10,50
P	Jasa Pendidikan/ <i>Education</i>	8,01
Q	Jasa Kesehatan dan Kegiatan Sosial/ <i>Human Health and Social Work Activities</i>	8,50
R, S, T, U	Jasa lainnya/ <i>Other Services Activities</i>	5,70
<b>Produk Domestik Regional Bruto</b> <i>Gross Regional Domestic Bruto</i>		<b>1,85</b>

Catatan/Note: \*Angka Sementara/*Preliminary Figures*

## SYSTEM OF REGIONAL ACCOUNTS

Lanjutan Tabel/Continued Table 12.4

Lapangan Usaha Industry		2021 <sup>xx</sup>
(1)		(6)
A	Pertanian, Kehutanan, dan Perikanan/ <i>Agriculture, Forestry, and Fishing</i>	5,13
B	Pertambangan dan Penggalian/ <i>Mining and Quarrying</i>	1,10
C	Industri Pengolahan/ <i>Manufacturing</i>	7,53
D	Pengadaan Listrik dan Gas/ <i>Electric Municipality and Gas</i>	7,66
E	Pengadaan Air, Pengelolaan Sampah, Limbah, dan Daur Ulang/ <i>Water supply, Sewerage, Waste Management and Remediation Activities</i>	-0,13
F	Konstruksi/ <i>Construction</i>	8,45
G	Perdagangan Besar dan Eceran; Reparasi Mobil dan Sepeda Motor / <i>Wholesale and Retail Trade; Repair of Motor Vehicles and Motorcycles</i>	2,15
H	Transportasi dan Pergudangan/ <i>Transportation and Storage</i>	3,13
I	Penyediaan Akomodasi dan Makan Minum/ <i>Accommodation and Food Service Activities</i>	3,02
J	Informasi dan Komunikasi/ <i>Information and Communication</i>	13,22
K	Jasa Keuangan dan Asuransi/ <i>Financial and Insurance Activities</i>	10,32
L	Real Estat/ <i>Real Estate Activities</i>	1,72
M, N	Jasa Perusahaan/ <i>Business Activities</i>	2,09
O	Administrasi Pemerintahan, Pertahanan dan Jaminan Sosial Wajib/ <i>Public Administration and Defence; Compulsory Social Security</i>	-5,36
P	Jasa Pendidikan/ <i>Education</i>	-1,83
Q	Jasa Kesehatan dan Kegiatan Sosial/ <i>Human Health and Social Work Activities</i>	6,61
R, S, T, U	Jasa lainnya/ <i>Other Services Activities</i>	0,06
<b>Produk Domestik Regional Bruto</b> <i>Gross Regional Domestic Bruto</i>		<b>4,01</b>

Catatan/Note: <sup>x</sup>Angka Sangat Sementara/*Very Preliminary Figures*

Sumber/Source: BPS/IBPS-Statistics Indonesia





**Tabel 12.5 Produk Domestik Regional Bruto Atas Dasar Harga Berlaku Menurut Pengeluaran (miliar rupiah), 2017-2021**  
*Gross Regional Domestic Product at Current Market Prices by Type of Expenditure (billion rupiahs), 2017-2021*

<b>Jenis Pengeluaran</b> <i>Type of Expenditure</i>	<b>2017</b>	<b>2018</b>	<b>2019</b>
(1)	(2)	(3)	(4)
Pengeluaran Konsumsi Rumah Tangga/ <i>Household Consumption Expenditure</i>	1 479,66	1 587,70	1 748,68
Pengeluaran Konsumsi LNPRT/ <i>NPISH Consumption Expenditure</i>	31,02	36,07	41,04
Pengeluaran Konsumsi Pemerintah/ <i>Government Consumption Expenditure</i>	561,17	592,72	623,87
Pembentukan Modal Tetap Bruto/ <i>Gross Fixed Capital Formation</i>	2 037,80	2 246,50	2 412,93
Perubahan Inventori/ <i>Changes in Inventories</i>	47,38	44,93	61,21
Net Ekspor Barang dan Jasa/ <i>Net Exports of Goods and Services</i>	367,32	497,16	602,21
<b>Produk Domestik Regional Bruto</b> <i>Gross Regional Domestic Bruto</i>	<b>4 524,35</b>	<b>5 005,08</b>	<b>5 489,94</b>

## SYSTEM OF REGIONAL ACCOUNTS

Lanjutan Tabel/Continued Table 12.5

<b>Jenis Pengeluaran</b> <i>Type of Expenditure</i>	<b>2020<sup>x</sup></b>	<b>2021<sup>xx</sup></b>
(1)	(5)	(6)
Pengeluaran Konsumsi Rumah Tangga/ <i>Household Consumption Expenditure</i>	1 883,39	1 986,50
Pengeluaran Konsumsi LNPRT/ <i>NPIISH Consumption Expenditure</i>	43,91	47,28
Pengeluaran Konsumsi Pemerintah/ <i>Government Consumption Expenditure</i>	674,59	695,96
Pembentukan Modal Tetap Bruto/ <i>Gross Fixed Capital Formation</i>	2 507,05	2 734,44
Perubahan Inventori/ <i>Changes in Inventories</i>	58,43	64,02
Net Ekspor Barang dan Jasa/ <i>Net Exports of Goods and Services</i>	606,45	1 038,40
<b>Produk Domestik Regional Bruto</b> <i>Gross Regional Domestic Bruto</i>	<b>5 773,83</b>	<b>6 566,59</b>

Catatan/Note: <sup>x</sup>Angka Sementara/*Preliminary Figures*  
<sup>xx</sup>Angka Sangat Sementara/*Very Preliminary Figures*  
Sumber/Source: BPS/BPS-Statistics Indonesia

**Tabel 12.6 Produk Domestik Regional Bruto Atas Dasar Harga Konstan 2010 Menurut Pengeluaran (juta rupiah), 2017-2021**  
*Gross Regional Domestic Product at 2010 Constant Market Prices by Type of Expenditure (million rupiahs), 2017-2021*

<b>Jenis Pengeluaran</b> <i>Type of Expenditure</i>	<b>2017</b>	<b>2018</b>	<b>2019</b>
(1)	(2)	(3)	(4)
Pengeluaran Konsumsi Rumah Tangga/ <i>Household Consumption Expenditure</i>	984,28	1 036,49	1 092,66
Pengeluaran Konsumsi LNPRT/ <i>NPISH Consumption Expenditure</i>	23,93	26,10	28,59
Pengeluaran Konsumsi Pemerintah/ <i>Government Consumption Expenditure</i>	366,75	383,81	398,81
Pembentukan Modal Tetap Bruto/ <i>Gross Fixed Capital Formation</i>	1 324,70	1 404,18	1 471,16
Perubahan Inventori/ <i>Changes in Inventories</i>	21,15	17,75	20,99
Net Ekspor Barang dan Jasa/ <i>Net Exports of Goods and Services</i>	560,05	637,28	734,31
<b>Produk Domestik Regional Bruto</b> <i>Gross Regional Domestic Bruto</i>	<b>3 280,86</b>	<b>3 505,61</b>	<b>3 746,51</b>

## SYSTEM OF REGIONAL ACCOUNTS

Lanjutan Tabel/Continued Table 12.6

<b>Jenis Pengeluaran</b> <i>Type of Expenditure</i>	<b>2020<sup>x</sup></b>	<b>2021<sup>xx</sup></b>
(1)	(5)	(6)
Pengeluaran Konsumsi Rumah Tangga/ <i>Household Consumption Expenditure</i>	1 127,56	1 159,26
Pengeluaran Konsumsi LNPRT/NPISH/ <i>Consumption Expenditure</i>	29,52	30,32
Pengeluaran Konsumsi Pemerintah/ <i>Government Consumption Expenditure</i>	419,19	418,39
Pembentukan Modal Tetap Bruto/ <i>Gross Fixed Capital Formation</i>	1 457,63	1 502,78
Perubahan Inventori/ <i>Changes in Inventories</i>	20,93	21,24
Net Ekspor Barang dan Jasa/ <i>Net Exports of Goods and Services</i>	760,83	836,76
<b>Produk Domestik Regional Bruto</b> <i>Gross Regional Domestic Bruto</i>	<b>3 815,65</b>	<b>3 968,76</b>

Catatan/Note: <sup>x</sup>Angka Sementara/*Preliminary Figures*  
<sup>xx</sup>Angka Sangat Sementara/*Very Preliminary Figures*  
Sumber/Source: BPS/BPS-Statistics Indonesia

**Tabel 12.7 Distribusi Persentase Produk Domestik Regional Bruto Atas Dasar Harga Berlaku Menurut Pengeluaran, 2017-2021**  
*Percentage Distribution of Gross Regional Domestic Product at Current Prices by Type of Expenditure, 2015-2021*

<b>Jenis Pengeluaran</b> <i>Type of Expenditure</i>	<b>2017</b>	<b>2018</b>	<b>2019</b>
(1)	(2)	(3)	(4)
Pengeluaran Konsumsi Rumah Tangga/ <i>Household Consumption Expenditure</i>	32,70	31,72	31,85
Pengeluaran Konsumsi LNPR/ <i>NPISH Consumption Expenditure</i>	0,69	0,72	0,75
Pengeluaran Konsumsi Pemerintah/ <i>Government Consumption Expenditure</i>	12,40	11,84	11,36
Pembentukan Modal Tetap Bruto/ <i>Gross Fixed Capital Formation</i>	45,04	44,88	43,95
Perubahan Inventori/ <i>Changes in Inventories</i>	1,05	0,90	1,11
Net Ekspor Barang dan Jasa/ <i>Net Exports of Goods and Services</i>	8,12	9,93	10,97
<b>Produk Domestik Regional Bruto</b> <i>Gross Regional Domestic Bruto</i>	<b>100,00</b>	<b>100,00</b>	<b>100,00</b>

## SYSTEM OF REGIONAL ACCOUNTS

Lanjutan Tabel/Continued Table 12.7

<b>Jenis Pengeluaran</b> <i>Type of Expenditure</i>	<b>2020<sup>x</sup></b>	<b>2021<sup>xx</sup></b>
(1)	(5)	(6)
Pengeluaran Konsumsi Rumah Tangga/ <i>Household Consumption Expenditure</i>	32,45	30,25
Pengeluaran Konsumsi LNPRT/ <i>NPIISH Consumption Expenditure</i>	0,76	0,72
Pengeluaran Konsumsi Pemerintah/ <i>Government Consumption Expenditure</i>	11,68	10,60
Pembentukan Modal Tetap Bruto/ <i>Gross Fixed Capital Formation</i>	43,07	41,64
Perubahan Inventori/ <i>Changes in Inventories</i>	1,01	0,97
Net Ekspor Barang dan Jasa/ <i>Net Exports of Goods and Services</i>	11,02	15,81
<b>Produk Domestik Regional Bruto</b> <i>Gross Regional Domestic Bruto</i>	<b>100,00</b>	<b>100,00</b>

Catatan/Note: <sup>x</sup>Angka Sementara/*Preliminary Figures*

<sup>xx</sup>Angka Sangat Sementara/*Very Preliminary Figures*

Sumber/Source: BPS/BPS-Statistics Indonesia

**Tabel 12.8 Laju Pertumbuhan Produk Domestik Regional Bruto Atas Dasar Harga Konstan 2010 Menurut Pengeluaran, 2017-2021**  
*Growth rate of Gross Regional Domestic Product at 2010 Constant Prices by Type of Expenditure, 2017-2021*

<b>Jenis Pengeluaran</b> <i>Type of Expenditure</i>	<b>2017</b>	<b>2018</b>	<b>2019</b>
(1)	(2)	(3)	(4)
Pengeluaran Konsumsi Rumah Tangga/ <i>Household Consumption Expenditure</i>	3,77	5,30	5,42
Pengeluaran Konsumsi LNPR/ <i>NPISH Consumption Expenditure</i>	5,01	9,07	9,54
Pengeluaran Konsumsi Pemerintah/ <i>Government Consumption Expenditure</i>	1,09	4,65	3,91
Pembentukan Modal Tetap Bruto/ <i>Gross Fixed Capital Formation</i>	3,57	6,00	4,77
Perubahan Inventori/ <i>Changes in Inventories</i>	-	-	-
Net Ekspor Barang dan Jasa/ <i>Net Exports of Goods and Services</i>	-	-	-
<b>Produk Domestik Regional Bruto</b> <i>Gross Regional Domestic Bruto</i>	<b>6,70</b>	<b>6,85</b>	<b>6,87</b>

## SYSTEM OF REGIONAL ACCOUNTS

Lanjutan Tabel/Continued Table 12.8

<b>Jenis Pengeluaran</b> <i>Type of Expenditure</i>	<b>2020<sup>x</sup></b>	<b>2021<sup>xx</sup></b>
(1)	(4)	(5)
Pengeluaran Konsumsi Rumah Tangga/ <i>Household Consumption Expenditure</i>	3,19	2,81
Pengeluaran Konsumsi LNPRT/NPISH/ <i>Consumption Expenditure</i>	3,25	2,71
Pengeluaran Konsumsi Pemerintah/ <i>Government Consumption Expenditure</i>	5,11	-0,19
Pembentukan Modal Tetap Bruto/ <i>Gross Fixed Capital Formation</i>	-0,92	3,10
Perubahan Inventori/ <i>Changes in Inventories</i>	-	-
Net Ekspor Barang dan Jasa/ <i>Net Exports of Goods and Services</i>	-	-
<b>Produk Domestik Regional Bruto</b> <i>Gross Regional Domestic Bruto</i>	<b>1,85</b>	<b>4,01</b>

Catatan/Note: <sup>x</sup>Angka Sementara/*Preliminary Figures*  
<sup>xx</sup>Angka Sangat Sementara/*Very Preliminary Figures*  
Sumber/Source: BPS/BPS-Statistics Indonesia



### INDEKS PEMBANGUNAN MANUSIA KABUPATEN LAMANDAU, 2021

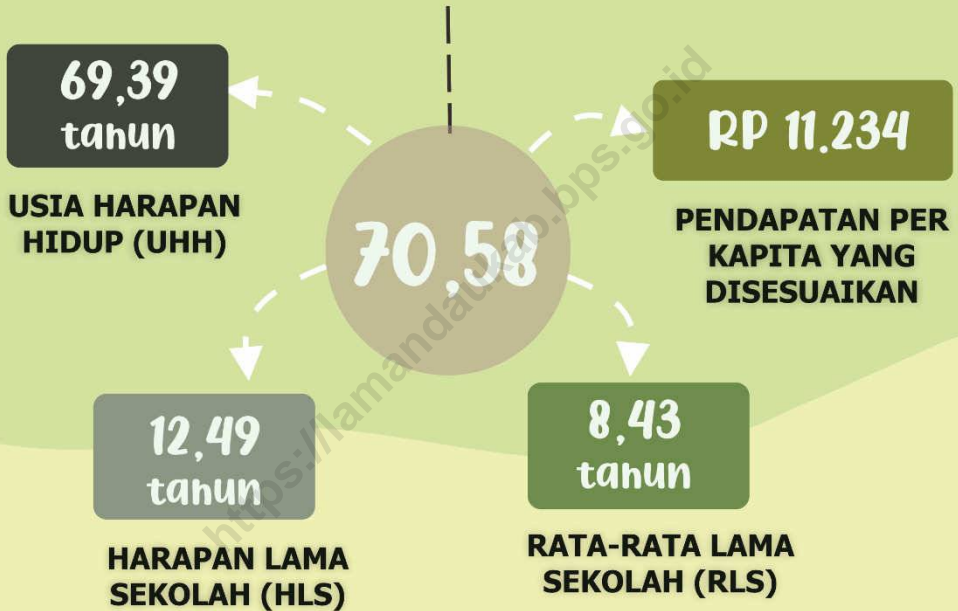

### PERKEMBANGAN IPM KABUPATEN LAMANDAU TAHUN 2019-2021

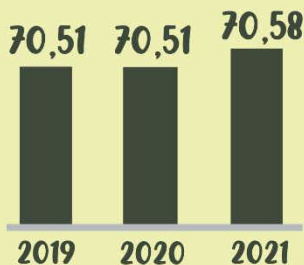

IPM Kabupaten Lamandau  
meningkat **0,07** poin di  
tahun 2021

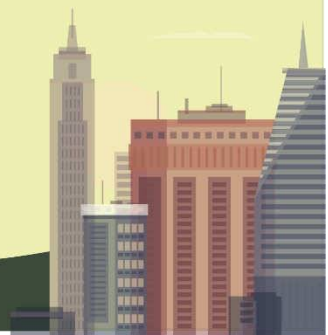



## PERBANDINGAN ANTAR KABUPATEN/KOTA

### PENJELASAN TEKNIS

### TECHNICAL NOTES

1. **Kabupaten/kota di Provinsi Kalimantan Tengah** sampai tahun 1998, sebelum ada pemekaran daerah, yaitu:

- Kota Palangka Raya
  - Kabupaten Barito Selatan
  - Kabupaten Barito Utara
  - Kabupaten Kapuas
  - Kabupaten Kotawaringin Barat
  - Kabupaten Kotawaringin Timur
- Kabupaten di Provinsi Kalimantan Tengah yang merupakan hasil pemekaran daerah sejak tahun 1999 yaitu:
- Kabupaten Barito Timur
  - Kabupaten Murung Raya
  - Kabupaten Gunung Mas
  - Kabupaten Pulang Pisau
  - Kabupaten Lamandau
  - Kabupaten Sukamara
  - Kabupaten Katingan
  - Kabupaten Seruyan

1. **Regencies/municipality in Kalimantan Tengah Province** until 1998, before the expansion happened, are:

- Palangka Raya Municipality
- Barito Selatan Regency
- Barito Utara Regency
- Kapuas Regency
- Kotawaringin Barat Regency
- Kotawaringin Timur Regency

The name of regency in Kalimantan Tengah that formed at the expansion since 1999 are :

- Barito Timur Regency
- Murung Raya Regency
- Gunung Mas Regency
- Pulang Pisau Regency
- Lamandau Regency
- Sukamara Regency
- Katingan Regency
- Seruyan Regency



## PERBANDINGAN ANTAR KABUPATEN/KOTA

### ULASAN

Dilihat dari jumlah penduduk, Kabupaten Lamandau merupakan Kabupaten dengan jumlah penduduk terkecil kedua setelah Kabupaten Sukamara, Kemudian dari sisi ekonomi, Kabupaten Lamandau menyumbang sebesar 3,86% dari total ekonomi Provinsi Kalimantan Tengah, yaitu urutan tiga terkecil setelah Kabupaten Sukamara dan Pulang Pisau. Akan tetapi, Indeks Pembangunan Manusia Kabupaten Lamandau sudah memasuki kelompok "tinggi" pada tahun 2021 yang berada pada peringkat 7 tertinggi, yaitu sebesar 70,58. Selain itu, Kabupaten Lamandau juga memiliki persentase penduduk miskin terendah se-Provinsi Kalimantan Tengah, yaitu sebesar 3,56% atau sebanyak 2,92 ribu penduduk.

### DESCRIPTION

*In terms of population, Lamandau Regency has the second smallest population after Sukamara Regency, From an economic standpoint, Lamandau Regency accounted for 3.86% of the total economy of Kalimantan Tengah Province, which is the third lowest after Sukamara and Pulang Pisau regencies, However, the Lamandau Regency Human Development Index has entered the "high" group in 2021 with 70.58 points, which is ranked 7th highest in Kalimantan Tengah Province, Lamandau Regency also has the lowest percentage of poor population in Kalimantan Tengah Province, which is 3.56% or as many as 2.92 thousand people.*



## PERBANDINGAN ANTAR KABUPATEN/KOTA

**Gambar 13.1** Persentase Kontribusi Produk Domestik Regional Bruto Atas Dasar Harga Berlaku Kabupaten/Kota Terhadap Total Produk Domestik Regional Bruto di Provinsi Kalimantan Tengah (persen), 2021

Figures

*Contribution Percentage of Gross Regional Domestic Bruto at Current Market Price of Regency/Municipality toward Total of Gross Regional Domestic Bruto in Kalimantan Tengah Province (percent), 2021*

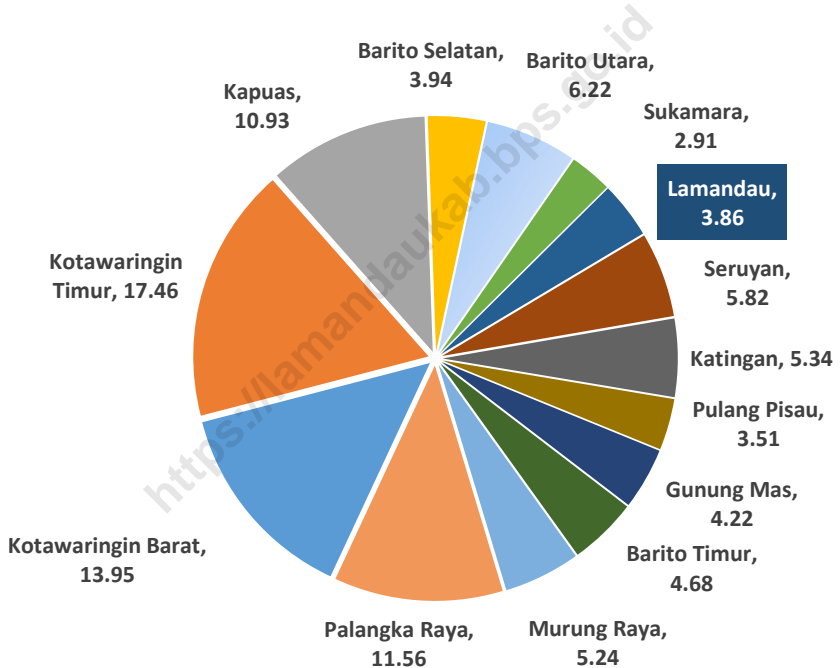

Sumber/Source: BPS-Badan Pusat Statistik Provinsi Kalimantan Tengah/BPS-Statistics of Kalimantan Tengah Province





## PERBANDINGAN ANTAR KABUPATEN/KOTA

**Tabel 13.1 Jumlah Penduduk Menurut Kabupaten/Kota di Provinsi Kalimantan Tengah, 2017-2021**  
*Population by Regency/Municipality in Kalimantan Tengah Province, 2017-2021*

Kabupaten/Kota Regency/Municipality	2017 <sup>1</sup>	2018 <sup>1</sup>	2019 <sup>1</sup>	2020 <sup>2</sup>	2021 <sup>3</sup>
(1)	(2)	(3)	(4)	(5)	(6)
<b>Kabupaten/Regency</b>					
1 Kotawaringin Barat	295 349	304 082	312 911	270 388	272 531
2 Kotawaringin Timur	446 094	456 409	466 366	428 895	432 283
3 Kapuas	353 844	356 382	358 820	410 446	416 181
4 Barito Selatan	134 543	135 736	136 796	131 140	131 606
5 Barito Utara	129 287	130 019	130 713	154 812	157 231
6 Sukamara	59 775	62 044	64 342	63 464	64 941
<b>7 Lamandau</b>	<b>78 341</b>	<b>80 512</b>	<b>82 680</b>	<b>97 611</b>	<b>100 535</b>
8 Seruyan	189 975	197 839	205 880	162 906	164 378
9 Katingan	165 306	167 706	169 997	162 222	163 099
10 Pulang Pisau	126 181	126 657	127 118	134 499	135 336
11 Gunung Mas	115 054	117 457	119 910	135 373	138 407
12 Barito Timur	120 254	123 557	126 874	113 229	114 243
13 Murung Raya	115 604	118 197	120 785	111 527	112 445
<b>Kota/Municipality</b>					
14 Palangka Raya	275 667	283 612	291 667	293 457	298 954
<b>Kalimantan Tengah</b>	<b>2 605 274</b>	<b>2 660 209</b>	<b>2 714 859</b>	<b>2 669 969</b>	<b>2 702 170</b>

Catatan/Note: -

Sumber/Source: <sup>1</sup>BPS, Proyeksi Penduduk SP2010/BPS-Statistics Indonesia, 2010 Population Projection

<sup>2</sup>BPS, Sensus Penduduk (SP) 2020 /BPS-Statistics Indonesia, 2020 Population Census

<sup>3</sup>BPS, Proyeksi Sensus Penduduk (SP) 2020 /BPS-Statistics Indonesia, 2020 Population Census Projection

## REGENCY/MUNICIPAL COMPARISON

**Tabel 13.2 Laju Pertumbuhan Produk Domestik Regional Bruto Atas Dasar Harga Konstan 2010 Menurut Kabupaten/Kota di Provinsi Kalimantan Tengah (persen), 2017-2021**

Table

*Rate of Growth of Gross Regional Domestic Products at Constant 2010 Prices by Regency/Municipality in Kalimantan Tengah Province (percent), 2017-2021*

Kabupaten/Kota Regency/Municipality	2017	2018	2019	2020 <sup>x</sup>	2021 <sup>xx</sup>
(1)	(2)	(3)	(4)	(5)	(6)
<b>Kabupaten/Regency</b>					
1 Kotawaringin Barat	6,80	6,48	5,79	0,98	5,61
2 Kotawaringin Timur	7,94	6,92	7,10	-3,06	2,10
3 Kapuas	7,62	7,01	7,16	-1,04	4,71
4 Barito Selatan	5,44	5,12	4,96	-2,90	2,03
5 Barito Utara	6,01	5,95	5,42	-2,24	2,82
6 Sukamara	6,27	6,17	6,06	1,98	4,74
<b>7 Lamandau</b>	<b>6,70</b>	<b>6,85</b>	<b>6,87</b>	<b>1,85</b>	<b>4,01</b>
8 Seruyan	5,18	5,21	5,09	-2,23	2,12
9 Katingan	6,56	6,59	5,81	-3,25	2,90
10 Pulang Pisau	5,83	5,94	6,36	2,68	3,24
11 Gunung Mas	6,63	6,87	7,21	3,39	5,09
12 Barito Timur	5,98	5,71	5,45	-2,73	2,97
13 Murung Raya	5,87	5,61	5,94	-2,45	4,40
<b>Kota/Municipality</b>					
14 Palangka Raya	6,99	7,14	7,17	-2,85	4,32
<b>Kalimantan Tengah</b>	<b>6,73</b>	<b>5,61</b>	<b>6,12</b>	<b>-1,41</b>	<b>3,40</b>

Catatan/Note: <sup>x</sup>Angka Sementara/Preliminary Figures

<sup>xx</sup>Angka Sangat Sementara/Very Preliminary Figures

Sumber/Source : BPS-Badan Pusat Statistik Provinsi Kalimantan Tengah/BPS-Statistics of Kalimantan Tengah Province



## PERBANDINGAN ANTAR KABUPATEN/KOTA

**Tabel 13.3** Jumlah Penduduk Miskin Menurut Kabupaten/Kota di Provinsi Kalimantan Tengah (ribu), 2017-2021  
*Number of Poor Population by Regency/Municipality in Kalimantan Tengah Province (thousand), 2017-2021*

Kabupaten/Kota Regency/Municipality	2017	2018	2019	2020	2021
(1)	(2)	(3)	(4)	(5)	(6)
<b>Kabupaten/Regency</b>					
1 Kotawaringin Barat	13,27	12,9	12,76	11,46	12,29
2 Kotawaringin Timur	27,7	28,2	27,38	26,64	27,06
3 Kapuas	18,8	18,52	18,23	18,17	19,45
4 Barito Selatan	5,95	6,16	5,99	6,12	6,42
5 Barito Utara	6,72	6,5	6,46	6,78	7,40
6 Sukamara	1,99	1,96	2,01	2,13	2,38
<b>7 Lamandau</b>	<b>2,74</b>	<b>2,52</b>	<b>2,47</b>	<b>2,61</b>	<b>2,92</b>
8 Seruyan	14,04	14,56	14,66	14,53	15,07
9 Katingan	9,51	8,73	8,51	8,23	9,15
10 Pulang Pisau	6,54	5,71	5,39	5,21	5,43
11 Gunung Mas	6,67	5,96	5,86	5,78	6,29
12 Barito Timur	8,56	8,05	7,97	7,88	8,02
13 Murung Raya	6,75	7,39	7,21	7,18	7,31
<b>Kota/Municipality</b>					
14 Palangka Raya	9,91	9,78	9,69	10,23	10,86
<b>Kalimantan Tengah</b>	<b>139,16</b>	<b>136,93</b>	<b>134,59</b>	<b>132,94</b>	<b>140,04</b>

Catatan/Note: -

Sumber/Source: BPS-Badan Pusat Statistik Provinsi Kalimantan Tengah/BPS-Statistics of Kalimantan Tengah Province



## REGENCY/MUNICIPAL COMPARISON

**Tabel 13.4** Indeks Pembangunan Manusia Menurut Kabupaten/Kota di Provinsi Kalimantan Tengah, 2017-2021  
*Human Development Index by Regency/Municipality in Kalimantan Tengah Province, 2017-2021*

Kabupaten/Kota Regency/Municipality	2017	2018	2019	2020	2021
(1)	(2)	(3)	(4)	(5)	(6)
<b>Kabupaten/Regency</b>					
1 Kotawaringin Barat	72,11	72,46	72,85	72,87	73,07
2 Kotawaringin Timur	70,17	70,56	71,16	71,31	71,38
3 Kapuas	68,04	68,68	69,38	69,48	69,63
4 Barito Selatan	69,25	69,73	70,10	70,22	70,54
5 Barito Utara	69,07	69,72	70,52	70,59	70,79
6 Sukamara	66,98	67,52	67,95	68,03	68,27
<b>7 Lamandau</b>	<b>69,17</b>	<b>69,70</b>	<b>70,51</b>	<b>70,51</b>	<b>70,58</b>
8 Seruyan	66,14	67,04	67,57	67,58	67,67
9 Katingan	67,56	67,91	68,55	68,68	68,89
10 Pulang Pisau	67,00	67,54	68,34	68,45	68,53
11 Gunung Mas	69,95	70,23	70,65	70,81	71,03
12 Barito Timur	70,57	70,82	71,34	71,39	71,47
13 Murung Raya	67,16	67,56	67,89	67,98	68,12
<b>Kota/Municipality</b>					
14 Palangka Raya	79,69	80,34	80,77	80,77	80,82
<b>Kalimantan Tengah</b>	<b>69,79</b>	<b>70,42</b>	<b>70,91</b>	<b>71,05</b>	<b>71,25</b>

Catatan/Note: -

Sumber/Source: BPS-Badan Pusat Statistik Provinsi Kalimantan Tengah/BPS-Statistics of Kalimantan Tengah Province



## PERBANDINGAN ANTAR KABUPATEN/KOTA

**Tabel 13.5** **Inflasi Bulanan Kota IHK di Kalimantan Tengah, 2021**  
*Table Monthly Inflation Rate IHK City in Kalimantan Tengah, 2021*

Bulan Month	Kota IHK IHK City	
	Sampit	Palangka Raya
(1)	(2)	(3)
Januari/January	0,09	0,09
Februari/February	-0,02	0,33
Maret/March	0,04	0,18
April/April	0,44	-0,06
Mei/May	0,54	0,45
Juni/June	0,01	0,08
Juli/July	-0,01	0,12
Agustus/August	-0,18	-0,14
September/September	0,17	0,04
Oktober/October	2,06	0,21
November/November	0,32	0,26
Desember/December	0,66	0,99

Catatan/Note: Tahun Dasar 2012 = 100 / Base year 2012 = 100

Sumber/Source: BPS, Survei Harga Konsumen/BPS-Statistics Indonesia, Consumer Price Survey

## REGENCY/MUNICIPAL COMPARISON

**Tabel 13.6 Luas Daerah Menurut Kabupaten/Kota di Provinsi Kalimantan Tengah, 2021**  
Table

*Total Area and Number of Administrative Units by Regency/Municipality in Kalimantan Tengah Province, 2021*

	<b>Kabupaten/Kota</b> <i>Regency/Municipality</i>	<b>Ibukota</b> <i>Capital</i>	<b>Luas Area</b> <i>Total Area</i> <b>(km<sup>2</sup>)</b>	<b>Persentase Luas Wilayah</b> <i>Percentage to Area</i>
	(1)	(2)	(3)	(4)
<b>Kabupaten/Regency</b>				
1	Kotawaringin Barat	Pangkalan Bun	10 759,0	7,01
2	Kotawaringin Timur	Sampit	16 796,0	10,94
3	Kapuas	Kuala Kapuas	14 999,0	9,77
4	Barito Selatan	Buntok	8 830,0	5,75
5	Barito Utara	Muara Teweh	8 300,0	5,40
6	Sukamara	Sukamara	3 827,0	2,49
<b>7</b>	<b>Lamandau</b>	<b>Nanga Bulik</b>	<b>6 414,0</b>	<b>4,18</b>
8	Seruyan	Kuala Pembuang	16 404,0	10,68
9	Katingan	Kasongan	17 500,0	11,40
10	Pulang Pisau	Pulang Pisau	8 997,0	5,86
11	Gunung Mas	Kuala Kurun	10 804,0	7,03
12	Barito Timur	Tamiang Layang	3 834,0	2,50
13	Murung Raya	Puruk Cahu	23 700,0	15,43
<b>Kota/Municipality</b>				
14	Palangka Raya	Palangka Raya	2 399,5	1,56
<b>Kalimantan Tengah</b>		<b>Palangka Raya</b>	<b>153 564,5</b>	<b>100,00</b>

Catatan/Note: -

Sumber/Source: Berdasarkan Peraturan Menteri Dalam Negeri Nomor 72 Tahun 2019 tanggal 25 Oktober 2019/Based on Minister of Home Affairs Regulation Number 72/2019, October 25, 2019



## PERBANDINGAN ANTAR KABUPATEN/KOTA

**Tabel 13.7** **Persentase Kontribusi Produk Domestik Regional Bruto Atas Dasar Harga Berlaku Kabupaten/Kota Terhadap Total Produk Domestik Regional Bruto di Provinsi Kalimantan Tengah (persen), 2018–2021**

Table

*Contribution Percentage of Gross Regional Domestic Bruto at Current Market Price of Regency/Municipality toward Total of Gross Regional Domestic Bruto in Kalimantan Tengah Province (percent), 2018–2021*

Kabupaten/Kota Regency/Municipality	2018	2019	2020 <sup>x</sup>	2021 <sup>xx</sup>
(1)	(2)	(3)	(4)	(5)
<b>Kabupaten/Regency</b>				
1 Kotawaringin Barat	12,86	12,88	13,48	13,95
2 Kotawaringin Timur	17,72	17,87	17,74	17,46
3 Kapuas	10,95	11,07	10,87	10,93
4 Barito Selatan	4,29	4,24	4,12	3,94
5 Barito Utara	6,65	6,53	6,17	6,22
6 Sukamara	2,80	2,79	2,91	2,91
<b>7 Lamandau</b>	<b>3,61</b>	<b>3,66</b>	<b>3,79</b>	<b>3,86</b>
8 Seruyan	5,82	5,70	5,76	5,82
9 Katingan	5,43	5,48	5,46	5,34
10 Pulang Pisau	3,52	3,53	3,67	3,51
11 Gunung Mas	3,72	3,82	4,12	4,22
12 Barito Timur	5,08	5,03	4,67	4,68
13 Murung Raya	5,49	5,42	5,10	5,24
<b>Kota/Municipality</b>				
14 Palangka Raya	11,98	12,22	12,01	11,56
<b>Kalimantan Tengah</b>	<b>100,00</b>	<b>100,00</b>	<b>100,00</b>	<b>100,00</b>

Catatan/Note: <sup>x</sup>Angka Sementara/Preliminary Figures

<sup>xx</sup>Angka Sangat Sementara/Very Preliminary Figures

Sumber/Source: BPS-Badan Pusat Statistik Provinsi Kalimantan Tengah/BPS-Statistics of Kalimantan Tengah Province

## REGENCY/MUNICIPAL COMPARISON

**Tabel 13.8 Indeks Kemahalan Konstruksi Menurut Kabupaten/Kota di Provinsi Kalimantan Tengah, 2017-2021**  
*Construction Cost Index by Regency/Municipality in Kalimantan Tengah Province, 2017-2021*

<b>Kabupaten/Kota</b> <i>Regency/Municipality</i>	<b>2017</b>	<b>2018</b>	<b>2019</b>	<b>2020</b>	<b>2021</b>
(1)	(2)	(3)	(4)	(5)	(6)
<b>Kabupaten/Regency</b>					
1 Kotawaringin Barat	89,37	100,04	100,41	96,82	101,01
2 Kotawaringin Timur	94,33	98,81	99,79	101,05	97,65
3 Kapuas	87,27	90,46	93,81	94,10	95,99
4 Barito Selatan	98,09	105,62	101,80	99,72	94,82
5 Barito Utara	98,26	102,28	102,01	100,19	100,82
6 Sukamara	102,88	114,21	112,85	105,68	110,98
<b>7 Lamandau</b>	<b>96,66</b>	<b>105,95</b>	<b>103,95</b>	<b>101,34</b>	<b>108,86</b>
8 Seruyan	95,67	98,63	100,71	101,67	107,28
9 Katingan	94,19	95,89	96,00	93,16	96,50
10 Pulang Pisau	96,66	101,64	101,17	97,62	97,65
11 Gunung Mas	99,60	104,09	103,11	101,81	106,23
12 Barito Timur	93,87	97,17	97,29	96,09	97,17
13 Murung Raya	114,62	122,34	117,13	108,02	111,12
<b>Kota/Municipality</b>					
14 Palangka Raya	95,21	99,05	98,92	97,60	96,78
<b>Kalimantan Tengah</b>	<b>97,47</b>	<b>102,31</b>	<b>101,90</b>	<b>99,63</b>	<b>101,47</b>

Catatan/Note: -

Sumber/Source: Survei Indeks Kemahalan Konstruksi BPS Kabupaten/Kota se-Kalimantan Tengah/  
*Construction Cost Index of BPS of Regency/Municipality in Kalimantan Tengah Province*





## PERBANDINGAN ANTAR KABUPATEN/KOTA

**Tabel 13.9 Upah Minimum Regional Per Bulan menurut Kabupaten/Kota di Provinsi Kalimantan Tengah (rupiah/bulan), 2017-2021**  
*Monthly Minimum Regional Wages by Regency/Municipality in Kalimantan Tengah Province (rupiahs/month), 2017-2021*

Kabupaten/Kota Regency/Municipality	2017	2018	2019	2020	2021
(1)	(2)	(3)	(4)	(5)	(6)
<b>Kabupaten/Regency</b>					
1 Kotawaringin Barat	2 391 470	2 599 767	2 808 528	3 047 533	3 047 533
2 Kotawaringin Timur	2 347 849	2 552 347	2 757 300	2 991 946	2 991 946
3 Kapuas	2 273 250	2 471 250	2 669 690	2 909 962	2 909 962
4 Barito Selatan	2 546 298	2 768 081	2 990 358	3 244 837	3 244 837
5 Barito Utara	2 506 351	2 724 654	3 048 352	3 307 767	3 307 767
6 Sukamara	2 418 695	2 629 363	2 845 234	3 088 502	3 088 502
<b>7 Lamandau</b>	<b>2 412 321</b>	<b>2 622 434</b>	<b>2 884 667</b>	<b>3 130 152</b>	<b>3 130 152</b>
8 Seruyan	2 382 528	2 590 046	2 839 997	3 193 750	3 193 750
9 Katingan	2 282 988	2 481 836	2 730 019	2 947 368	2 947 368
10 Pulang Pisau	2 312 869	2 514 319	2 716 218	2 947 368	2 947 368
11 Gunung Mas	2 263 314	2 460 448	2 706 493	2 936 816	2 936 816
12 Barito Timur	2 230 500	2 424 776	2 739 997	2 973 171	2 973 171
13 Murung Raya	2 497 716	2 715 267	2 940 634	3 205 291	3 205 291
<b>Kota/Municipality</b>					
14 Palangka Raya	2 300 552	2 500 930	2 701 755	2 931 674	2 931 674
<b>Kalimantan Tengah</b>	<b>2 227 307</b>	<b>2 421 305</b>	<b>2 663 436</b>	<b>3 061 153</b>	<b>3 061 153</b>

Sumber/Source: Dinas Tenaga Kerja dan Transmigrasi Provinsi Kalimantan Tengah/Regional Office of The Manpower and Transmigration of Kalimantan Tengah Province

# DATA

**Mencerdaskan Bangsa**

— *Enlighten The Nation* —



**BADAN PUSAT STATISTIK  
KABUPATEN LAMANDAU**

Jl. Sempalau No. 03 Komplek Perkantoran Bukit Hibul,  
Nanga Bulik – Kec. Bulik 74612,  
Telp (0532) 2071426, Faks (0532) 2071071,

Homepage: <http://lamandaukab.bps.go.id>, Mailbox : [bps6207@bps.go.id](mailto:bps6207@bps.go.id)

ISSN 2354-9149



9 772354 914005