

ST 2023
SENSUS PERTANIAN



KABUPATEN BOGOR DALAM ANGKA

2022

BOGOR REGENCY IN FIGURES



BADAN PUSAT STATISTIK
KABUPATEN BOGOR
BPS- Statistics Of Bogor Regency

ST 2023
SENSUS PERTANIAN



**KABUPATEN
BOGOR
DALAM ANGKA**

| 2022

BOGOR REGENCY IN FIGURES

KABUPATEN BOGOR DALAM ANGKA

Bogor Regency in Figures

2021

Penyediaan Data untuk Perencanaan Pembangunan
Delivering Data to Inform Development Planning

ISSN: 0215-417X

No. Publikasi/*Publication Number:* 32010.2201

Katalog /*Catalog:* 1102001.3201

Ukuran Buku/*Book Size:* 14,8 cm x 21 cm

Jumlah Halaman/*Number of Pages :* xlviii+ 478 hal/*pages*

Naskah/*Manuscript:*

BPS KABUPATEN BOGOR

BPS-Statistics of Bogor Regency

Penyunting/*Editor:*

BPS KABUPATEN BOGOR

BPS-Statistics of Bogor Regency

Gambar Kover/*Cover Design:*

BPS KABUPATEN BOGOR

BPS-Statistics of Bogor Regency

Sebagian Ilustrasi Kover/*Some Cover Illustration:*

www.freepik.com

Diterbitkan oleh/*Published by:*

©BPS KABUPATEN BOGOR/BPS-Statistics of Bogor Regency

Dicetak oleh/*Printed by:*

BPS Kabupaten Bogor

Dilarang mengumumkan, mendistribusikan, mengomunikasikan, dan/atau menggandakan sebagian atau seluruh isi buku ini untuk tujuan komersil tanpa izin tertulis dari Badan Pusat Statistik.

Prohibited to announce, distribute, communicate, and/or copy part or all of this book for commercial purpose without permission from BPS-Statistics Indonesia.

TIM PENYUSUN/TEAM MEMBERS

Pengarah/Director

Sarwono, S.Si, MM

Penanggung Jawab/Persons in Charge

Sarwono, S.Si, MM

Penyunting/Editors

Adhitya Kusuma Wahyunugroho, S.Si

Pengolah Data dan Penulis Naskah/Data Processing and Authors

Muharlida Fazia Ulfa, SST

Dini Dwiana Tari, S.Si

Penata Letak/Layout Designers

Muharlida Fazia Ulfa, SST

Dini Dwiana Tari, S.Si

Yeri Wardani, A.Md

KONTRIBUTOR DATA/DATA CONTRIBUTOR

1. Kementerian Agama
2. Kementerian Pendidikan dan Kebudayaan
3. Badan Meteorologi Klimatologi dan Geofisika
4. Badan Pusat Statistik
5. Kementerian Keuangan
6. Dinas Komunikasi dan Informatika
7. Dinas Pemberdayaan Masyarakat dan Desa
8. Badan Kepegawaian, Pendidikan dan Pelatihan
9. Sekretariat DPRD
10. Dinas Tenaga Kerja
11. Dinas Kesehatan
12. Dinas Pekerjaan Umum dan Penataan Ruang
13. Badan Penanggulangan Bencana Daerah
14. Dinas Sosial
15. Dinas Pemberdayaan Perempuan, Perlindungan Anak dan Keluarga Berencana
16. Dinas Lingkungan Hidup
17. Dinas Kependudukan dan Pencatatan Sipil
18. Dinas Koperasi, Usaha Kecil dan Menengah
19. Dinas Penanaman Modal dan Pelayanan Terpadu Satu Pintu
20. Dinas Kebudayaan dan Pariwisata
21. Dinas Perikanan dan Peternakan
22. Dinas Tanaman Pangan, Hortikultura dan Perkebunan
23. Dinas Perdagangan dan Perindustrian
24. PDAM Tirta Kahuripan

PETA WILAYAH XXXXX
MAP OF YYYYY

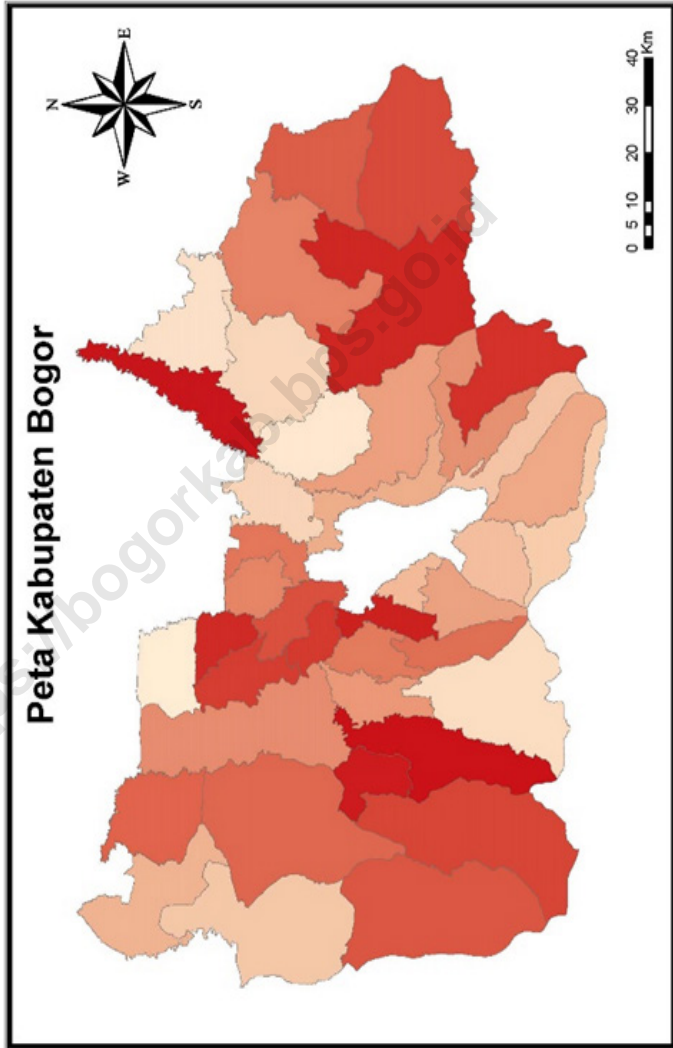

KEPALA BPS KABUPATEN BOGOR
CHIEF STATISTICIAN OF BOGOR REGENCY



SARWONO, S.Si, M.M



KATA PENGANTAR

Kabupaten Bogor Dalam Angka 2022 merupakan publikasi tahunan Badan Pusat Statistik (BPS) Kabupaten Bogor yang menyajikan berbagai data yang bersumber dari BPS dan institusi yang lain. Data keadaan geografi, iklim, pemerintahan, kondisi sosial-ekonomi tahun 2021 merupakan data utama yang disajikan pada publikasi. Beberapa tabel tertentu menyajikan data pada tingkat kabupaten/kota untuk memudahkan pemahaman dan pemanfaatan data, disertakan pula penjelasan teknis dari setiap jenis statistik yang disajikan.

Ragam data statistik dalam penyusunan Publikasi Kabupaten Bogor Dalam Angka 2022 diperoleh dari sumber data BPS dan institusi lain. Beberapa tabel yang tergabung dalam tabel kor dikelola melalui Sistem Informasi Manajemen Data Statistik Terintegrasi (SIMDASI) untuk mendukung terwujudnya Satu Data Indonesia. Seiring dengan meningkatnya kebutuhan konsumen data, publikasi Statistik Indonesia akan terus mengalami penyempurnaan baik struktur maupun muatannya. Untuk mempermudah akses publikasi Statistik Indonesia dan tabel-tabel berdasarkan subyek, maka publikasi Kabupaten Bogor dapat dibaca dan diunduh melalui laman BPS (www.bps.go.id). Publikasi ini juga dilengkapi dengan infografis data unggulan sebagai pembatas bab.

Publikasi ini dapat terwujud berkat kerja sama dan partisipasi dari berbagai pihak. Kepada semua pihak yang telah memberikan kontribusi, kami sampaikan penghargaan dan terima kasih. Semoga publikasi yang disajikan bermanfaat bagi pengguna untuk berbagai keperluan. Kami mengharapkan tanggapan dan saran dari para pengguna publikasi ini untuk perbaikan pada edisi yang akan datang.

Cibinong, 20 Februari 2022
Kepala BPS
Kabupaten Bogor

SARWONO, S.Si, M.M



PREFACE

Bogor Regency in Figures 2022 published by BPS provides various statistical data on the general depiction of geography and climate conditions, governance, as well as developments in socio-demographic and economy in Indonesia. Some of the tables provide data at the provincial and international levels for comparisons between regions and between countries. In order to facilitate understanding and use of data, a technical explanation of each type of statistic is also presented.

Variety of statistical data in Bogor Regency in Figures 2022 was obtained from BPS and other institutions data sources. Some of the tables which included in core tables are managed by using the Integrated Statistical Data Management System (SIMDASI) as part of realizing One Data Indonesia. In line with the increasing data consumers needs, we will continue to make improvements in both structure and content. Bogor Regency in Figures 2022 as well as tables by subject can be easily accessed and downloaded via the BPS-Statistics Indonesia website (www.bps.go.id). This publication is also equipped with a featured data infographic as a chapter divider.

The release of this publication has been made possible due to the assistance and contribution of various government institutions and private organizations. To all parties who have contributed in the completion of this publication, we would like to express our high appreciation and gratitude. Hopefully, this publication will be a useful resources for variety of purposes. Feedback and suggestions to improve the publication are always welcomed.

Clbinong, 20 February 2022
Chief Statistician of
Bogor Regency

SARWONO, S.Si, M.M

DAFTAR ISI / CONTENTS

	Halaman Page
Kata Pengantar/ <i>Preface</i>	xi
Daftar Isi/ <i>Contents</i>	xiii
Daftar Tabel/ <i>List of Tables</i>	xv
Daftar Singkatan/ <i>List of Abbreviations</i>	xlv
Statistik Kunci/ <i>Key Statistics</i>	xlvii
1. Geografi dan Iklim/ <i>Geography and Climate</i>	1
2. Pemerintahan/ <i>Government</i>	17
3. Penduduk dan Ketenagakerjaan/ <i>Population and Employment</i>	47
4. Sosial dan Kesejahteraan Rakyat/ <i>Social and Welfare</i>	85
5. Pertanian, Kehutanan, Peternakan, dan Perikanan/ <i>Agriculture, Forestry, Livestock, and Fishery</i>	307
6. Industri, Pertambangan, dan Energi/ <i>Industry, Mining, and Energy</i>	447
7. Pariwisata/ <i>Tourism</i>	467
8. Transportasi dan Komunikasi/ <i>Transportation and Communication</i>	487
9. Perbankan, Koperasi, dan Harga-harga/ <i>Banking, Cooperative, dan Prices</i>	499
10. Pengeluaran Penduduk/ <i>Population Expenditure</i>	425
11. Perdagangan/ <i>Trade</i>	431
12. Sistem Neraca Regional/ <i>System of Regional Accounts</i>	439
13. Perbandingan Antar Kabupaten/Kota/ <i>Regency/Municipal Comparison</i>	459

DAFTAR TABEL/LIST OF TABLES

		Halaman <i>Page</i>
1.	GEOGRAFI DAN IKLIM/GEOGRAPHY AND CLIMATE	1
1.1	KEADAAN GEOGRAFI	5
	GEOGRAPHY CONDITION	5
1.1.1	Luas Daerah Menurut Kecamatan di Kabupaten Bogor, 2021	5
	<i>Total Area by Subdistrict in Bogor Regency, 2021</i>	5
1.1.2	Tinggi Wilayah dan Jarak ke Ibukota Kabupaten Menurut Kecamatan di Kabupaten Bogor, 2021	9
	<i>Altitude and Distance to the Capital of Regency by Subdistrict in Bogor Regency, 2021</i>	9
1.2	KEADAAN IKLIM	11
	CLIMATE CONDITION	11
1.2.1	Pengamatan Unsur Iklim Menurut Bulan di Stasiun Iklim Kabupaten Bogor, 2021	11
	<i>Observation of Climate Elements By Months at Climate Station Bogor Regency, 2021</i>	11
1.2.2	Jumlah Curah Hujan Menurut Bulan dan Stasiun Pos Hujan di Kabupaten Bogor Regency, 2021	14
	<i>Number of Predpitation by Month and Rain Post Station in Bogor Regency, 2021</i>	14
1.2.3	Jumlah Hari Hujan Menurut Bulan dan Stasiun Pos Hujan di Kabupaten Bogor, 2021	15
	<i>Number of Rain Days by Month and Rain Post Station in Bogor Regency, 2021</i>	15
2.	PEMERINTAHAN/GOVERNMENT	17
2.1	WILAYAH ADMINISTRATIF	21
	ADMINISTRATIVE AREA	21
2.1.1	Jumlah Desa/Kelurahan Menurut Kecamatan di Kabupaten Bogor, 2017-2021	21
	<i>Number of Villages/Kelurahan by Subdistrict in Bogor Regency, 2017- 2021</i>	21

2.1.2	Jumlah RT dan RW Menurut Kecamatan di Kabupaten Bogor, 2020-2021	23
	<i>Number of Citizens Association by Subdistrict in Bogor Regency, 2020-2021</i>	23
2.2	DEWAN PERWAKILAN RAKYAT	25
	THE REGIONAL HOUSE OF REPRESENTATIVE	25
2.2.1	Jumlah Anggota Dewan Perwakilan Rakyat Daerah Menurut Partai Politik dan Jenis Kelamin di Kabupaten Bogor, 2021	25
	<i>Number of Legislative Council Members by Political Parties and Sex in Bogor Regency, 2021</i>	25
2.2.2	Jumlah Anggota Dewan Perwakilan Rakyat Daerah Menurut Kelompok Umur dan Jenis Kelamin di Kabupaten Bogor, 2021	26
	<i>Number of Legislative Council Members by Age Group and Sex in Bogor Regency, 2021</i>	26
2.2.3	Jumlah Anggota Dewan Perwakilan Rakyat Daerah Menurut Tingkat Pendidikan dan Jenis Kelamin di Kabupaten Bogor, 2021	27
	<i>Number of Legislative Council Members by Level of Education and Sex in Bogor Regency, 2021</i>	27
2.2.4	Jumlah Produk Hukum di Kabupaten Bogor, 2020-2021	28
	<i>Number of Law Product in Bogor Regency, 2020-2021</i>	28
2.3	SUMBER DAYA MANUSIA.....	29
	HUMAN RESOURCES	29
2.3.1	Jumlah Pegawai Negeri Sipil Menurut Jabatan dan Jenis Kelamin di Kabupaten Bogor, Desember 2020 dan Desember 2021	29
	<i>Number of Civil Servants by Occupation and Sex in Bogor Regency, Desember 2020 dan Desember 2021</i>	29
2.3.2	Jumlah Pegawai Negeri Sipil Menurut Tingkat Pendidikan dan Jenis Kelamin di Kabupaten Bogor, Desember 2020 dan Desember 2021	31
	<i>Number of Civil Servants by Educational Level and Sex in Bogor Regency, December 2020 and December 2021</i>	31
2.3.3	Jumlah Pegawai Negeri Sipil Menurut Tingkat Kepangkatan dan Jenis Kelamin di Kabupaten Bogor, Desember 2020 dan Desember 2021	33
	<i>Number of Civil Servants by Hierarchy and Sex in Bogor Regency,</i>	

	<i>December 2020 and December 2021</i>	33
2.3.4	Jumlah Pegawai Negeri Sipil Menurut Dinas/Instansi dan Jenis Kelamin di Kabupaten Bogor, Desember 2020 dan 2021	35
	<i>Number of Civil Servants by Instituion and Sex in Bogor Regency, December 2020 and 2021</i>	35
2.3.5	Jumlah Pegawai Negeri Sipil Menurut Kecamatan dan Jenis Kelamin di Kabupaten Bogor, 2020 dan 2021	39
	<i>Number of Civil Servants by Subdistrict and Sex in Bogor Regency in Bogor Regency, 2020 and 2021</i>	39
2.4	KEUANGAN DAERAH	41
	LOCAL FINANCE	41
2.4.1	Realisasi Pendapatan Pemerintah Menurut Jenis Pendapatan (miliar rupiah) di Kabupaten Bogor, 2018-2021	41
	<i>Actual Government Revenues by Source of Revenues (billion rupiahs) in Bogor Regency, 2018-2021</i>	41
2.4.2	Realisasi Belanja Pemerintah Menurut Jenis Belanja (miliar rupiah) di Kabupaten Bogor, 2018-2021	43
	<i>Actual Government Expenditure by Type of Expenditure (billion rupiahs) in Bogor Regency, 2018-2021</i>	43
2.4.3	Realisasi Pembiayaan Pemerintah Menurut Jenis Pembiayaan (miliar rupiah) di Kabupaten Bogor, 2018-2021	45
	<i>Actual Government Financing by Type of Financing (billionrupiahs) in Bogor Regency, 2018-2021</i>	45
3.	PENDUDUK DAN KETENAGAKERJAAN/POPULATION AND EMPLOYMENT	47
3.1	KEPENDUDUKAN	55
	POPULATION	55
3.1.1	Penduduk, Laju Pertumbuhan Penduduk per Tahun, Distribusi Persentase Penduduk, Kepadatan Penduduk, Rasio Jenis Kelamin Penduduk Menurut Kecamatan di Kabupaten Bogor, 2020-2021	55
	<i>Population, Annual Population Growth Rate, Percentage Distribution of Population, Population Density, and Population Sex Ratio by Subdistrict in Bogor Regency, 2020-2021</i>	55

3.1.2	Jumlah Penduduk Menurut Kelompok Umur dan Jenis Kelamin di Kabupaten Bogor, 2021	61
	<i>Population by Age Group and Sex in Bogor Regency, 2021</i>	61
3.1.3	Penduduk Menurut Jenis Kelamin dan Kecamatan di Kabupaten Bogor, 2021	62
	<i>Population by Sex and Subdistrict in Bogor Regency, 2021</i>	62
3.1.6	Perpindahan Penduduk Menurut Kecamatan di Kabupaten Bogor, 2020-2021	64
	<i>Migration by Subdistrict in Bogor Regency, 2020-2021</i>	64
3.1.7	Jumlah Penduduk Menurut Kepemilikan Akte Lahir, Kartu Keluarga dan Kecamatan di Kabupaten Bogor, 2020-2021	66
	<i>Population by Ownership of Birth Certificate, Family Card and Subdistrict in Bogor Regency, 2020-2021</i>	66
3.1.8	Jumlah Penerbitan Akte Kematian, Penduduk Menurut Kepemilikan KTP di Kabupaten Bogor, 2020-2021	70
	<i>Number of Policing Death Certificate, Population by Ownership of Id Card in Bogor Regency, 2020-2021</i>	70
3.1.9	Jumlah Penduduk Menurut Kepemilikan Akte Nikah, Akte Cerai dan Kecamatan di Kabupaten Bogor, 2020-2021	74
	<i>Population by Ownership of Marriage Certificate, Divorce Certificate, and Subdistrict in Bogor Regency, 2020-2021</i>	74
3.2	KETENAGAKERJAAN	78
	EMPLOYMENT	78
3.2.1	Jumlah Penduduk Berumur 15 Tahun ke Atas Menurut Jenis Kegiatan Selama Seminggu yang Lalu di Kabupaten Bogor, 2021	78
	<i>Population 15 Years of Age and Over by Type of Activity During the Previous Week in Bogor Regency, 2021</i>	78
3.2.2	Penduduk Berumur 15 Tahun ke Atas Menurut Pendidikan Tertinggi yang Ditamatkan dan Jenis Kegiatan Selama Seminggu yang Lalu di Kabupaten Bogor, 2021	79
	<i>Population 15 Years of Age and Over by Educational Attainment and Type of Activity During the Previous Week in Bogor Regency, 2021</i>	79
3.2.3	Penduduk Berumur 15 Tahun ke Atas yang Bekerja Selama Seminggu yang Lalu Menurut Status Pekerjaan dan Jenis Kelamin di Kabupaten Bogor, 2021	81

	<i>Population 15 Years of Age and Over who Worked During The Previous Week by Main Emplotment Status and Sex in Bogor Regency, 2021</i>	81
3.2.4	Penduduk Berumur 15 Tahun ke Atas yang Bekerja Selama Seminggu yang Lalu Menurut Lapangan Usaha dan Jenis Kelamin di Kabupaten Bogor, 2021	82
	<i>Population 15 Years of Age and Over who Worked During The Previous Week by Industry and Sex in Bogor Regency, 2021</i>	82
3.2.5	Jumlah Tenaga Kerja Indonesia di Luar Negeri Menurut Pendidikan yang ditamatkan di Kabupaten Bogor, 2020-2021	83
	<i>Number of Indonesian Workers Abroad by Educational Attainment in Bogor Regency, 2020-2021</i>	83
3.2.6	Jumlah Pencari Kerja Terdaftar Menurut Pendidikan yang ditamatkan di Kabupaten Bogor, 2020-2021	84
	<i>Number of Registered Job Applicants by Educational Attainment in Bogor Regency, 2020-2021</i>	84
4.	SOSIAL DAN KESEJAHTERAAN RAKYAT/SOCIAL AND WELFARE	85
4.1	PENDIDIKAN	85
	EDUCATION	85
4.1.1	Jumlah Sekolah Guru dan Murid Taman Kanak-Kanak (TK) di Bawah Kementerian Pendidikan dan Kebudayaan Menurut Kecamatan di Kabupaten Bogor, 2020/2021 dan 2021/2022	100
	<i>Number of Schools Teachers and Pupils in Kindergarten Under The Ministry of Education and Culture by Subdistrict in Bogor Regency, 2020/2021 dan 2021/2022</i>	100
4.1.2	Jumlah Sekolah Guru dan Murid Raudhatul Athfal (RA) di Bawah Kementerian Agama Menurut Kecamatan di Kabupaten Bogor, 2020/2021 dan 2021/2022	106
	<i>Number of Schools Teachers and Pupils in Raudhatul Athfal (RA) Under The Ministry of Religious Affairs by Subdistrict in Bogor Regency, 2020/2021 dan 2021/2022</i>	106
4.1.3	Jumlah Sekolah Guru dan Murid Sekolah Dasar (SD) di Bawah Kementerian Pendidikan dan Kebudayaan Menurut Kecamatan di	

	Kabupaten Bogor, 2020/2021 dan 2021/2022	108
	<i>Number of Schools Teachers and Pupils in Primary Schools Under The Ministry of Education and Culture by Subdistrict in Bogor Regency, 2020/2021 dan 2021/2022</i>	108
4.1.4	Jumlah Sekolah Guru dan Murid Madrasah Ibtidaiyah (MI) di Bawah Kementerian Agama Menurut Kecamatan di Kabupaten Bogor, 2020/2021 dan 2021/2022	114
	<i>Number of Schools Teachers and Pupils in Madrasah Ibtidaiyah (MI) Under The Ministry of Religious Affairs by Subdistrict in Bogor Regency, 2020/2021 dan 2021/2022</i>	114
4.1.5	Jumlah Sekolah Guru dan Murid Sekolah Menengah Pertama (SMP) di Bawah Kementerian Pendidikan dan Kebudayaan Menurut Kecamatan di Kabupaten Bogor, 2020/2021 dan 2021/2022.....	120
	<i>Number of Schools Teachers and Pupils in Junior High Schools Under The Ministry of Education and Culture by Subdistrict in Bogor Regency, 2020/2021 dan 2021/2022</i>	120
4.1.6	Jumlah Sekolah Guru dan Murid Madrasah Tsanawiyah (MTs) di Bawah Kementerian Agama Menurut Kecamatan di Kabupaten Bogor, 2020/2021 dan 2021/2022	126
	<i>Number of Schools Teachers and Pupils in Madrasah Tsanawiyah (MTs) Under The Ministry of Religious Affairs by Subdistrict in Bogor Regency, 2020/2021 dan 2021/2022</i>	126
4.1.7	Jumlah Sekolah Guru dan Murid Sekolah Menengah Atas (SMA) di Bawah Kementerian Pendidikan dan Kebudayaan Menurut Kecamatan di Kabupaten Bogor, 2020/2021 dan 2021/2022.....	132
	<i>Number of Schools Teachers and Pupils in Senior High Schools Under The Ministry of Education and Culture by Subdistrict in Bogor Regency, 2020/2021 dan 2021/2022</i>	132
4.1.8	Jumlah Sekolah Guru dan Murid Sekolah Menengah Kejuruan (SMK) di Bawah Kementerian Pendidikan dan Kebudayaan Menurut Kecamatan di Kabupaten Bogor, 2020/2021 dan 2021/2022.....	138

	<i>Number of Schools Teachers and Pupils in Vocational Schools Under The Ministry of Education and Culture by Subdistrict in Bogor Regency, 2020/2021 dan 2021/2022</i>	138
4.1.9	Jumlah Sekolah Guru dan Murid Madrasah Aliyah (MA) di Bawah Kementerian Agama Menurut Kecamatan di Kabupaten Bogor, 2020/2021 dan 2021/2022	144
	<i>Number of Schools Teachers and Pupils in Madrasah Aliyah (MA) Under The Ministry of Religious Affairs by Subdistrict in Bogor Regency, 2020/2021 dan 2021/2022</i>	144
4.1.10	Jumlah Desa ¹ /Kelurahan yang Memiliki Fasilitas Sekolah Menurut Kecamatan di Kabupaten Bogor dan Tingkat Pendidikan, 2019-2021	150
	<i>Number of Villages¹ Having Educational Facilities by Subdistrict in Bogor Regency and Educational Level, 2019-2021</i>	150
4.1.11	Angka Partisipasi Murni (APM) dan Angka Partisipasi Kasar (APK) Menurut Jenjang Pendidikan di Kabupaten BOGOR, 2020 dan 2021	160
	<i>Net Enrollment Rate and Gross Enrollment Ratio by Educational Level in Bogor Regency, 2020 and 2021</i>	160
4.1.12	Persentase Penduduk Berumur 15 Tahun ke Atas yang Melek Huruf Menurut Kelompok Umur di Kabupaten Bogor, 2020 dan 2021	161
	<i>Percentage of Literate People Aged 15 Years and Over by Age Group in Bogor Regency, 2020 and 2021</i>	161
4.2	KESEHATAN	162
	HEALTH	162
4.2.1	Jumlah Desa ¹ /Kelurahan Yang Memiliki Sarana Kesehatan Menurut Kecamatan di Kabupaten Bogor, 2019-2021	162
	<i>Number of Villages¹ Having Health Facilities by Subdistrict in Bogor Regency, 2019-2021</i>	162
4.2.2	Jumlah Tenaga Kesehatan Menurut Kecamatan di Kabupaten Bogor, 2020-2021	174
	<i>Number of Medical Personnel by Subdistrict in Bogor Regencys, 2020-2021</i>	174
4.2.3	Jumlah Rumah Sakit Umum, Rumah Sakit Khusus, Puskesmas, Klinik Pratama dan Posyandu Menurut Kecamatan di Kabupaten Bogor, 2020 - 2021	182

	<i>Number of General Hospital, Specialized Hospital, Public Health Center, Primary Clinic and Integrated Health Post by Subdistrict in Bogor Regencys, 2020 - 2021</i>	182
4.2.4	Distribusi Persentase Wanita Berumur 15 - 49 Tahun yang Pernah Kawin dan Melahirkan Hidup dalam Dua Tahun Terakhir Menurut Penolong Persalinan, 2017 - 2021	188
	<i>Percentage Distribution of Ever Married Women Aged 15 - 49 years Who had Live Birth in The Two Years Preceding The Survey by Last Birth Attendance, 2017 - 2021</i>	188
4.2.5	Persentase Perempuan Pernah kawin Berumur 15-49 Tahun yang Melahirkan Anak Lahir Hidup (ALH) Menurut Penolong Proses Kelahiran, 2020-2021	189
	<i>Percentage of Women Ever Married Aged 15-49 Years Who Gave Birth Alived Children by Birth Process Helper, 2020-2021</i>	189
4.2.6	Jumlah Kasus Penyakit Menurut Jenis Penyakit dan Kecamatan, 2020-2021	190
	<i>Number of Disease Cases by Type of Disease and Subdistricts, 2020-2021</i>	190
4.2.7	Jumlah Dokter Spesialis, Dokter Umum dan Dokter Gigi Menurut Sarana Pelayanan Kesehatan, 2020-2021	194
	<i>Number of Medical Specialist, General Practitioners and Dentsist by Health Facilities , 2020 - 2021</i>	194
4.2.9	Jumlah Ibu Hamil yang Mendapatkan Pelayanan dan Perawatan Menurut Jenis Perawatan dan Kecamatan, 2020-2021	195
	<i>Number of Pregnant Women Who Get Services and Treatment by Type of Care and Subdistricts, 2020 - 2021</i>	195
4.2.10	Jumlah Bayi dan Balita yang Mendapatkan Pelayanan dan Perawatan Menurut Jenis Perawatan dan Kecamatan, 2020-2021	199
	<i>Number of Baby and Toddler Who Get Services and Treatment by Type of Care and Subdistricts, 2020 - 2021</i>	199
4.2.11	Jumlah Bayi yang Mendapat munisasi Menurut Jenis Imunisasi dan Kecamatan, 2020-2021	203
	<i>Number of Baby Who Vaccination by Type Vaccination and Subdistricts, 2020 - 2021</i>	203
4.2.12	Jumlah Kematian Ibu dan Anak Menurut Penyebab dan Kecamatan, 2020-2021	207

	<i>Number of Maternal and Child Deaths by Cause and Subdistricts, 2020 - 2021</i>	207
4.2.13	Jumlah Puskesmas Menurut Jenis dan Kecamatan, 2020-2021	211
	<i>Number of Public Health Center by Type and Subdistricts, 2020 - 2021</i>	211
4.2.14	Jumlah Posyandu Menurut Jenis dan Kecamatan, 2020-2021	215
	<i>Number of Integrated Healthcare Center by Type and Subdistricts, 2020 - 2021</i>	215
4.2.15	Persentase Penduduk yang Mempunyai Keluhan Kesehatan Selama Sebulan Terakhir di Kabupaten Bogor, 2017 - 2021	219
	<i>Percentage of People Who Had Health Complaint During a Month Prior to The Survey in Bogor Regency, 2017 - 2021</i>	219
4.2.16	Persentase Penduduk yang Mempunyai Keluhan Kesehatan dan Berobat Jalan Selama Sebulan Terakhir di Kabupaten Bogor, 2017 - 2021	220
	<i>Percentage of People Who Had Health Complaint and Had Outpatient During a Month Prior to The Survey in Bogor Regency, 2017 - 2021</i>	220
4.2.17	Distribusi Persentase Penduduk yang Mempunyai Keluhan Kesehatan Selama Sebulan Terakhir dan Tidak Berobat Jalan Menurut Alasan Utama Tidak Berobat Jalan di Kabupaten Bogor, 2020-2021	221
	<i>Percentage Distribution of People Who Had Health Complaint During a Month Prior to the Survey and Had Not Outpatient by Main Reason for Not Outpatient in Bogor Regency, 2020-2021</i>	221
4.2.18	Persentase Penduduk Usia 15 Tahun Ke Atas yang Merokok dalam Sebulan Terakhir Menurut Kelompok Umur di Kabupaten Bogor, 2020-2021	222
	<i>Percentage of People Aged 15 Years and Above Who are Smoking During a Month Prior to The Survey by Age Group in Bogor Regency, 2020-2021</i>	222
4.2.19	Persentase Penduduk yang Memiliki Jaminan Kesehatan Menurut Jenis Jaminan di Kabupaten Bogor 2020-2021	223
	<i>Percentage of People Aged 15 Years and Above Who are Percentage of Population Who Has Health Insurance by Types of Health Insurance in Bogor Regency, 2020-2021</i>	223

4.3	AGAMA	224
	REGION	224
4.3.2	Jumlah Tempat Peribadatan Menurut Agama, 2020.....	224
	<i>Number of Places of Worship by Region, 2020.....</i>	224
4.3.3	Jumlah Desa ¹ /Kelurahan yang Mengalami Bencana Alam ² Menurut Kecamatan di Kabupaten Bogor, 2019-2021	226
	<i>Number of Villages¹/Kelurahan that Had Natural Disaster² by Subdistrict in Bogor Regency, 2019-2021</i>	226
4.3.4	Rekapitulasi Kejadian Bencana Menurut Jenis Bencana, 2020 - 2021	232
	<i>Recapitulation of Disaster Events by Tyoe Disaster, 2020 - 2021</i>	232
4.3.5	Rekapitulasi Kerugian Bencana, 2020 - 2021	233
	<i>Recapitulation of Disadvantages, 2020 - 2021.....</i>	233
4.4	KEMISKINAN DAN PEMBANGUNAN.....	234
	POVERTY AND DEVELOPMETN	234
4.4.1	Garis Kemiskinan dan Jumlah Penduduk Miskin di Kabupaten bogor, 2012-2021	234
	<i>Poverty Line and Number of Poor People in Bogor Regency, 2012- 2021</i>	234
4.4.2	Indeks Kedalaman Indeks Keparahan di Kabupaten Bogor, 2012- 2021	235
	<i>Poverty Gap Index Poverty Severity index in Bogor Regency, 2012- 2021</i>	235
4.4.3	Indeks Pembangunan Manusia di Kabupaten Bogor, 2010-2021	236
	<i>Human Development Index in Bogor Regency, 2010-2021.....</i>	236
4.5	KESEJAHTERAAN	237
	WELFARE.....	237
4.5.1	Jumlah Penyandang Masalah Kesejahteraan Sosial di Kabupaten Bogor, 2019-2021.....	237
	<i>Number of Population with Social Welfare Problem in Bogor Regency, 2019-2021</i>	237
4.5.2	Jumlah Potensi dan Sumber Kesejahteraan (PSKS) di Kabupaten Bogor, 2018-2020.....	239
	<i>Number of Potential and Sources of Welfare in Bogor regency , 2018- 2020.....</i>	239

4.5.3	Rumah Tangga Menurut Basis Data Terpadu dan Kecamatan di Kabupaten Bogor, 2020-2021	240
	<i>Number of Household According to Integrated Data Base and Subdistrict in Bogor Regency, 2020-2021</i>	240
4.5.4	Jumlah Pasangan Usia Subur Menurut Kecamatan di Kabupaten Bogor, 2020-2021	242
	<i>Number of Fertile Age Couple by Subdistrict in Bogor Regency, 2020-2021</i>	242
4.5.5	Jumlah Sarana Pelayanan KB yang Dimanfaatkan oleh Akseptor KB Baru Menurut Kecamatan di Kabupaten Bogor, 2020-2021	244
	<i>Number of Families Planning Facilities Consulted of New Acceptor by Subdistrict in Bogor Regencys, 2020-2021</i>	244
4.5.6	Jumlah Petugas Pelayanan KB yang Dihubungi oleh Akseptor Baru Menurut Kecamatan di Kabupaten Bogor, 2020-2021	248
	<i>Number of Families Planning Personnel Consulted of New Acceptor by Subdistrict in Bogor Regencys, 2020-2021</i>	248
4.5.7	Jumlah Peserta KB Pria Baru Menurut Kecamatan di Kabupaten Bogor, 2020-2021	252
	<i>Number of New Family Planning Men Participants by Subdistrict in Bogor Regencys, 2020-2021</i>	252
4.5.8	Jumlah Peserta KB Pria Aktif Menurut Kecamatan di Kabupaten Bogor, 2020-2021	256
	<i>Number of Active Family Planning Men Participants by Subdistrict in Bogor Regencys, 2020-2021</i>	256
4.5.9	Jumlah Peserta KB Wanita Baru Menurut Kecamatan di Kabupaten Bogor, 2020-2021	260
	<i>Number of New Family Planning Women Participants by Subdistrict in Bogor Regencys, 2020-2021</i>	260
4.5.10	Jumlah Peserta KB Wanita Aktif Menurut Kecamatan di Kabupaten Bogor, 2020-2021	268
	<i>Number of Active Family Planning Women Participants by Subdistrict in Bogor Regencys, 2020-2021</i>	268
4.5.11	Jumlah Keluarga Menurut Kelompok Usia Sejahtera dan Kecamatan di Kabupaten Bogor, 2020-2021	276
	<i>Number of Family by Welfare Age Group and Subdistricts in Bogor Regencys, 2020-2021</i>	276

4.6	KRIMINALITAS	284
	CRIME	284
4.6.1	Jumlah Pelanggaran Lalu Lintas Roda 2 Menurut Jenis Pelanggaran di Kabupaten Bogor, 2021	284
	<i>Number of Motor Traffic Violations by Type of Violation in Bogor Regency, 2021</i>	284
4.6.2	Jumlah Pelanggaran Lalu Lintas Roda 4 dan lebih Menurut Jenis Pelanggaran di Kabupaten Bogor, 2021	286
	<i>Number of Car and others Traffic Violations by Type of Violation in Bogor Regency, 2021</i>	286
4.6.3	Jumlah Pelanggaran Lalu Lintas Menurut Jenis Profesi di Kabupaten Bogor, 2021	288
	<i>Number of Traffic Violations by Type of Job in Bogor Regency, 2021</i>	288
4.6.4	Rekapitulasi Jumlah Tindak Pidana Menurut Satuan Kerja di Kabupaten Bogor, 2019-2021	290
	<i>Recapitulation of Crime by Departmental Police Office in Bogor Regency, 2019-2021</i>	290
4.6.5	Resiko Penduduk Terjadi Tindak Pidana per 100.000 penduduk Menurut Satuan Kerja di Kabupaten Bogor, 2019-2021	292
	<i>Population Risk of Crime per 100.000 population by Departmental Police Office in Bogor Regency, 2019-2021</i>	292
4.7	LINGKUNGAN DAN PERUMAHAN	294
	ENVIRONMENT AND HOUSING	294
4.7.1	Jumlah Timbunan Sampah Menurut Kecamatan di Kabupaten Bogor, 2020	294
	<i>Number of Waste of Pile by Subdistrict in Bogor Regencys , 2020.....</i>	294
4.7.2	Jumlah Kendaraan Operasional Pengelolaan Sampah Menurut Kecamatan di Kabupaten Bogor di Kabupaten Bogor, 2021	296
	<i>Number of Waste Management Operational Vehicles by Districts in Bogor Regency, 2021</i>	296
4.7.3	Distribusi Persentase Rumah Tangga Menurut Luas Lantai (m2) di Kabupaten Bogor, 2020-2021	298
	<i>Percentage Distribution of Household Population by Floor Area (m2) in Bogor Regency, 2020-2021</i>	298

4.7.4	Distribusi Persentase Rumah Tangga Menurut Sumber Air Minum di Kabupaten Bogor, 2020-2021	299
	<i>Percentage Distribution of Household Population by Source of Drinking Water in Bogor Regency, 2020-2021</i>	299
4.7.5	Distribusi Persentase Rumah Tangga Menurut Sumber Penerangan di Kabupaten Bogor, 2020-2021	300
	<i>Percentage Distribution of Household Population by Lighting Source in Bogor Regency, 2020-2021</i>	300
4.7.6	Distribusi Persentase Rumah Tangga Menurut Penggunaan Fasilitas Tempat Buang Air Besar di Kabupaten Bogor, 2020-2021	301
	<i>Percentage Distribution of Household Population by Type of Toilet Facility Used in Bogor Regency, 2020-2021</i>	301
4.7.7	Distribusi Persentase Rumah Tangga Menurut Bahan Bakar Utama untuk Memasak di Kabupaten Bogor, 2020-2021	302
	<i>Percentage Distribution of Household Population by Type of Cooking Fuel in Bogor Regency, 2020-2021</i>	302
4.7.8	Distribusi Persentase Rumah Tangga Menurut Status Penguasaan Bangunan Tempat Tinggal di Kabupaten Bogor, 2020-2021	303
	<i>Percentage Distribution of Household Population by Dwelling Ownership Status in Bogor Regency, 2020-2021</i>	303
4.7.9	Distribusi Persentase Rumah Tangga Menurut Jenis Lantai Terluas di Kabupaten Bogor, 2020-2021	304
	<i>Percentage Distribution of Household Population by Main Material of Dwelling Floor in Bogor Regency, 2020-2021</i>	304
4.7.10	Persentase Rumah Tangga yang Memiliki Akses Terhadap Sanitasi Layak dan Sumber Air Minum Layak di Kabupaten Bogor, 2020-2021	305
	<i>Percentage of Household Population that Improved Sanitation and Improved Drinking Water in Bogor Regency, 2020-2021</i>	305
5.	PERTANIAN KEHUTANAN PETERNAKAN DAN PERIKANAN/	
	AGRICULTURE FORESTRY LIVESTOCK AND FISHERY	307
5.1	HORTIKULTURA	311
	HORTICULTURE.....	311

5.1.1	Luas Panen Tanaman Sayuran dan Buah-buahan Semusim (ha) Menurut Kecamatan dan Jenis Tanaman di Kabupaten Bogor, 2020-2021	311
	<i>Harvested Area of Seasonal Vegetables and Fruits (ha) by Subdistricts and Kind of Plant in Bogor Regency, 2020-2021</i>	311
5.1.2	Produksi Tanaman Sayuran dan Buah-Buahan Semusim (kuintal) Menurut Kecamatan dan Jenis Tanaman di Kabupaten Bogor, 2020-2021	317
	<i>Production of Seasonal Vegetables and Fruits (quintal) by Subdistricts and Kind of Plant in Bogor Regency, 2020-2021</i>	317
5.1.3	Luas Panen Tanaman Sayuran dan Buah-buahan Semusim Menurut Jenis Tanaman di Kabupaten Bogor, 2018–2021	323
	<i>Harvested Area of Seasonal Vegetables and Fruits by Kind of Plant in Bogor Regency, 2018–2021</i>	323
5.1.4	Produksi Tanaman Sayuran dan Buah-buahan Semusim Menurut Jenis Tanaman di Kabupaten Bogor, 2017–2021	325
	<i>Production of Seasonal Vegetables and Fruits by Kind of Plant in Bogor Regency, 2017–2021</i>	325
5.1.5	Luas Panen Tanaman Biofarmaka (m ²) Menurut Kecamatan dan Jenis Tanaman di Kabupaten Bogor, 2020-2021	327
	<i>Harvested Area of Medicinal Plants (m²) by Subdistricts and Kind of Plant in Bogor Regency, 2020-2021</i>	327
5.1.6	Produksi Tanaman Biofarmaka (kg) Menurut Kecamatan dan Jenis Tanaman di Kabupaten Bogor, 2020-2021	331
	<i>Production of Medicinal Plants (kg) by Subdistricts and Kind of Plant in Bogor Regency, 2020-2021</i>	331
5.1.7	Luas Panen Tanaman Biofarmaka Menurut Jenis Tanaman di Kabupaten Bogor, 2018–2021.....	335
	<i>Harvested Area of Medicinal Plants by Kind of Plant in Bogor Regency, 2018–2021</i>	335
5.1.8	Produksi Tanaman Biofarmaka Menurut Jenis Tanaman di Kabupaten Bogor, 2018–2021.....	336
	<i>Production of Medicinal Plants by Kind of Plant in Bogor Regency, 2018–2021</i>	336
5.1.9	Luas Panen Tanaman Hias (m ²) Menurut Kecamatan dan Jenis Tanaman di Kabupaten Bogor, 2020-2021	337

	<i>Harvested Area of Ornamental Plants (m²) by Subdistricts and Kind of Plant in Bogor Regency, 2020-2021</i>	337
5.1.10	Produksi Tanaman Hias (tangkai) Menurut Kecamatan dan Jenis Tanaman di Kabupaten Bogor, 2020-2021	341
	<i>Harvested Area of Ornamental Plants (stalks) by Subdistricts and Kind of Plant in Bogor Regency, 2020-2021</i>	341
5.1.11	Luas Panen Tanaman Hias Menurut Jenis Tanaman di Kabupaten Bogor, 2018–2021	345
	<i>Harvested Area of Ornamental Plants by Kind of Plant in Bogor Regency, 2018–2021</i>	345
5.1.12	Produksi Tanaman Hias Menurut Jenis Tanaman di Kabupaten Bogor, 2018–2021	346
	<i>Production of Ornamental Plants by Kind of Plant in Bogor Regency, 2018–2021</i>	346
5.1.13	Produksi Buah-buahan (kuintal) Menurut Kecamatan dan Jenis Tanaman di Kabupaten Bogor, 2020-2021	347
	<i>Production of Fruits (quintal) by Subdistricts and Kind of Plant in Bogor Regency, 2020-2021</i>	347
5.1.14	Produksi Buah-Buahan Menurut Jenis Tanaman di Kabupaten Bogor, 2018–2021	351
	<i>Production of Fruits by Kind of Plant in Bogor Regency, 2018–2021</i>	351
5.2	PERKEBUNAN	352
	ESTATE CROPS	352
5.2.1	Luas Areal Tanaman Perkebunan dan Jenis Tanaman (ha) di Kabupaten Bogor, 2020- 2021	352
	<i>Planted Area of Estate Crops and Type of Crops (ha) in Bogor regency, 2020 - 2021</i>	352
5.2.2	Produksi Perkebunan dan Jenis Tanaman (ton) di Kabupaten Bogor, 2020 - 2021	353
	<i>Production of Estate and Type of Crops (ton) in Bogor Regency, 2020 - 2021</i>	353
5.2.3	Luas dan Produksi Tanaman Karet Menurut Kepemilikan di Jawa Barat, 2020	354
	<i>Area and Production of Rubber by Ownership in Jawa Barat Tahun, 2020</i>	354

5.2.4	Luas dan Produksi Tanaman Karet Menurut Kepemilikan di Jawa Barat, 2021	355
	<i>Area and Production of Rubber by Ownership in Jawa Barat Tahun, 2021</i>	355
5.2.5	Luas Areal dan Produksi Tanaman Kelapa Menurut Kepemilikan di Kabupaten Bogor, 2020	356
	<i>Area and Production of Coconut by Ownership in Bogor Regency, 2020</i>	356
5.2.6	Luas Areal dan Produksi Tanaman Kelapa Menurut Kepemilikan di Kabupaten Bogor, 2021	357
	<i>Area and Production of Coconut by Ownership in Bogor Regency, 2021</i>	357
5.2.7	Luas Areal dan Produksi Tanaman Kopi Menurut Kepemilikan di Kabupaten Bogor, 2020	358
	<i>Area and Production of Coffee by Ownership in Bogor Regency, 2020</i>	358
5.2.8	Luas Areal dan Produksi Tanaman Kopi Menurut Kepemilikan di Kabupaten Bogor, 2021	359
	<i>Area and Production of Coffee by Ownership in Bogor Regency, 2021</i>	359
5.2.9	Luas Areal dan Produksi Tanaman Teh Menurut Kepemilikan di Kabupaten Bogor, 2020	360
	<i>Area and Production of Tea by Ownership in Bogor Regency, 2020</i>	360
5.2.10	Luas Areal dan Produksi Tanaman Teh Menurut Kepemilikan di Kabupaten Bogor, 2021	361
	<i>Area and Production of Tea by Ownership in Bogor Regency, 2021</i>	361
5.2.11	Luas Areal dan Produksi Tanaman Cengkeh Menurut Kepemilikan di Kabupaten Bogor, 2020	362
	<i>Area and Production of Clove Crops by Ownership in Bogor regency, 2020</i>	362
5.2.12	Luas Areal dan Produksi Tanaman Cengkeh Menurut Kepemilikan di Kabupaten Bogor, 2021	363
	<i>Area and Production of Clove Crops by Ownership in Bogor regency, 2021</i>	363
5.2.13	Luas Areal dan Produksi Tanaman Akarwangi Menurut Kepemilikan di Kabupaten Bogor, 2020	364
	<i>Area and Production of Root Crops byOwnership in Bogor Regency,</i>	

	2020.....	364
5.2.14	Luas Areal dan Produksi Tanaman Akarwangi Menurut Kepemilikan di Kabupaten Bogor, 2021	365
	<i>Area and Production of Root Crops by Ownership in Bogor Regency, 2021</i>	365
5.2.15	Luas Areal dan Produksi Tanaman Kakao Menurut Kepemilikan di Kabupaten Bogor, 2020	366
	<i>Area and Production of Cocoa by Ownership in Bogor Regency, 2020..</i>	366
5.2.16	Luas Areal dan Produksi Tanaman Teh Menurut Kepemilikan di Kabupaten Bogor, 2021	367
	<i>Area and Production of Tea by Ownership in Bogor Regency, 2021</i>	367
5.2.17	Luas Areal dan Produksi Tanaman Tebu Menurut Kepemilikan di Kabupaten Bogor, 2020	368
	<i>Area and Production of Cane by Ownership in Bogor Regency, 2020....</i>	368
5.2.18	Luas Areal dan Produksi Tanaman Tebu Menurut Kepemilikan di Kabupaten Bogor, 2021	369
	<i>Area and Production of Cane by Ownership in Bogor Regency, 2021</i>	369
5.3	TANAMAN PANGAN	370
	FOOD CROPS	370
5.3.1	Luas Panen Padi di Kabupaten Bogor (Hektar), 2020-2021	370
	<i>Harvested Area of Paddy in Bogor Regency (ha), 2020-2021</i>	370
5.3.2	Produksi Padi Menurut Kecamatan (ha) di Kabupaten Bogor, 2020- 2021	371
	<i>Production of Paddy by Subdistrict (ha) in Bogor Regency, 2020- 2021</i>	371
5.3.3	Produksi Beras di Kabupaten Bogor (Ton), 2020-2021	372
	<i>Rice Production in Bogor Regency (Ton), 2020-2021</i>	372
5.3.4	Luas Panen Padi (ha) di Kabupaten Bogor, 2020-2021	373
	<i>Harvested Area of Paddy by Subdistrict (ha) in Bogor Regency, 2020- 2021</i>	373
5.3.5	Produksi Padi (ton) di Kabupaten Bogor, 2020-2021	374
	<i>Production of Paddy (ton) in Bogor Regency, 2020-2021</i>	374
5.3.6	Produksi Beras (ton) di Kabupaten Bogor, 2020-2021	375
	<i>Rice Production (ton) in Bogor Regency, 2020-2021</i>	375

5.4	PETERNAKAN	376
	FARM	376
5.4.1	Perkembangan Populasi Ternak di Kabupaten Bogor, 2019-2021	376
	<i>Growth of Livestock Population in Bogor Regency, 2019-2021</i>	376
5.4.2	Jumlah Populasi Ternak Besar (ekor) Menurut Kecamatan di Kabupaten Bogor, 2020	378
	<i>Population of Livestock by Subdistricts in Bogor Regency, 2020.....</i>	378
5.4.2	Jumlah Populasi Ternak Besar (ekor) Menurut Kecamatan di Kabupaten Bogor, 2021	380
	<i>Population of Livestock by Subdistricts in Bogor Regency, 2021</i>	380
5.4.3	Jumlah Populasi Unggas (Ekor) Menurut Kecamatan di Kabupaten Bogor, 2020	382
	<i>Population of Poultry by Subdistricts in Bogor Regency, 2020.....</i>	382
5.4.3	Jumlah Populasi Unggas (Ekor) Menurut Kecamatan di Kabupaten Bogor, 2021	384
	<i>Population of Poultry by Subdistricts in Bogor Regency, 2021.....</i>	384
5.4.4	Jumlah Populasi Aneka Ternak (ekor) Menurut Kecamatan di Kabupaten Bogor, 2020	386
	<i>Population of Various Livestock by Subdistricts in Bogor Regency, 2020.....</i>	386
5.4.4	Jumlah Populasi Aneka Ternak (ekor) Menurut Kecamatan di Kabupaten Bogor, 2021	390
	<i>Population of Various Livestock by Subdistricts in Bogor Regency, 2021</i>	390
5.4.5	Jumlah Populasi Ternak Kecil (ekor) Menurut Kecamatan di Kabupaten Bogor, 2020	394
	<i>Population of Small Livestock by Subdistricts in Bogor Regency, 2020.....</i>	394
5.4.5	Jumlah Populasi Ternak Kecil (ekor) Menurut Kecamatan di Kabupaten Bogor, 2021	396
	<i>Population of Small Livestock by Subdistricts in Bogor Regency, 2021</i>	396
5.4.6	Produksi Daging (kg) Menurut Kecamatan di Kabupaten Bogor, 2020	398

	<i>Production of Meats by Subdistricts in Bogor Regency, 2020</i>	398
5.4.6	Produksi Daging (kg) Menurut Kecamatan di Kabupaten Bogor, 2021	400
	<i>Production of Meats by Subdistricts in Bogor Regency, 2021</i>	400
5.4.7	Produksi Telur (kg) Menurut Kecamatan di Kabupaten Bogor, 2020	402
	<i>Production of Eggs (kg) by Subdistricts in Bogor Regency, 2020</i>	402
5.4.7	Produksi Telur (kg) Menurut Kecamatan di Kabupaten Bogor, 2021	404
	<i>Production of Eggs (kg) by Subdistricts in Bogor Regency, 2021</i>	404
5.4.8	Produksi Daging Unggas (kg) Menurut Kecamatan di Kabupaten Bogor, 2020	406
	<i>Production of Poultry by Subdistricts in Bogor Regency, 2020</i>	406
5.4.8	Produksi Daging Unggas (kg) Menurut Kecamatan di Kabupaten Bogor, 2021	410
	<i>Production of Poultry by Subdistricts in Bogor Regency, 2021</i>	410
5.4.9	Produksi Susu Perah (Liter)Menurut Kecamatan di Kabupaten Bogor, 2020	414
	<i>Production of Dairy Milk by Subdistricts in Bogor Regency, 2020</i>	414
5.4.9	Produksi Susu Perah (Liter)Menurut Kecamatan di Kabupaten Bogor, 2021	416
	<i>Production of Dairy Milk by Subdistricts in Bogor Regency, 2021</i>	416
5.5	PERIKANAN	418
	FISHERY	418
5.5.1	Produksi Perikanan Menurut Jenis Ikan di Kabupaten Bogor, 2020	418
	<i>Production of Fishery by Type of Fish in Bogor Regency, 2020</i>	418
5.5.1	Produksi Perikanan Menurut Jenis Ikan di Kabupaten Bogor, 2021 ..	419
	<i>Production of Fishery by Type of Fish in Bogor Regency, 2021</i>	419
5.5.2	Perkembangan Produksi Perikanan Menurut Jenis Ikan di Kabupaten Bogor, 2018-2021	420
	<i>Growth of Production of Fishery by Type of Fish in Bogor Regency, 2018-2021</i>	420

5.5.3	Perkembangan Luas Areal Perikanan Menurut Jenis Ikan di Kabupaten Bogor, 2018-2021	421
	<i>Growth of Fishing Area by Type of Fish in Bogor Regency, 2018-2021</i>	421
5.5.4	Perkembangan Rumah Tangga Perikanan (RTP) Menurut Jenis Ikan di Kabupaten Bogor, 2018-2021	422
	<i>Growth of Fishery Households by Type of Fish in Bogor Regency, 2018-2021</i>	422
5.5.5	Produksi Ikan Konsumsi Menurut Jenis Ikan di Kabupaten Bogor, 2020	423
	<i>Production of Fish Consumption by Type of Fish in Bogor Regency, 2020</i>	423
5.5.5	Produksi Ikan Konsumsi Menurut Jenis Ikan di Kabupaten Bogor, 2021	426
	<i>Production of Fish Consumption by Type of Fish in Bogor Regency, 2021</i>	426
5.5.6	Perkembangan Produksi Ikan Konsumsi Menurut Jenis Ikan di Kabupaten Bogor, 2018-2021	429
	<i>Growth Production of Fish Consumption by Type of Fish in Bogor Regency, 2018-2021</i>	429
5.5.7	Perkembangan Produksi Benih Ikan Konsumsi (RE) Menurut Jenis Ikan di Kabupaten Bogor, 2018-2021	430
	<i>Growth Production of Fish Consumption by Type of Fish in Bogor Regency, 2018-2021</i>	430
5.5.8	RTP, Luas Area dan Produksi Ikan Konsumsi Menurut Kecamatan di Kabupaten Bogor, 2020	431
	<i>Fishery Households, Area Fishery and Production Fish Consumption by Subdistricts in Bogor Regency, 2020</i>	431
5.5.8	RTP, Luas Area dan Produksi Ikan Konsumsi Menurut Kecamatan di Kabupaten Bogor, 2021	433
	<i>Fishery Households, Area Fishery and Production Fish Consumption by Subdistricts in Bogor Regency, 2021</i>	433
5.5.9	Produksi Ikan Konsumsi Menurut Kecamatan dan Jenis Ikan di Kabupaten Bogor, 2020	435
	<i>Production Fish Consumption by Subdistricts and Type of Fish in</i>	

	<i>Bogor Regency, 2020</i>	435
5.5.9	Produksi Ikan Konsumsi Menurut Kecamatan dan Jenis Ikan di Kabupaten Bogor, 2021	441
	<i>Production Fish Consumption by Subdistricts and Type of Fish in Bogor Regency, 2021</i>	441
6.	PERTAMBANGAN DAN ENERGI/MINING AND ENERGY	447
6.1	PERTAMBANGAN DAN ENERGI	451
	MINING AND ENERGY	451
6.1.1	Jumlah Pelanggan dan Volume Air yang disalurkan Menurut Kategori Pelanggan di Kabupaten Bogor, 2020.....	451
	<i>Number of Customers and Water Volume Distributed by Customer Category in Bogor Regency in Bogor Regency, 2020</i>	451
6.1.1	Jumlah Pelanggan dan Volume Air yang disalurkan Menurut Kategori Pelanggan di Kabupaten Bogor, 2021.....	452
	<i>Number of Customers and Water Volume Distributed by Customer Category in Bogor Regency in Bogor Regency, 2021</i>	452
6.1.2	Jumlah Volume Air yang Terjual Menurut Bulan di Kabupaten Bogor, 2020 - 2021	453
	<i>Amount Volume of Water Sold by Month in Bogor Regency, 2020 - 2021</i>	453
6.1.3	Jumlah Kapasitas Produksi dan Produksi Air Minum Menurut Sumber Air di Kabupaten Bogor, 2020-2021	454
	<i>Number of Production Capacity and Water Production by Water Resource in Bogor Regency, 2020-2021</i>	454
6.1.4	Jumlah Pekerja Teknis dan Administrasi Perusahaan Daerah Air Minum Menurut Pendidikan yang Ditamatkan di Kabupaten Bogor, 2020-2021	455
	<i>Number of of Technical Workers and Administration Workers of Water Supply Enterprises by Educational Attainment in Bogor Regency, 2020-2021</i>	455
6.2	INDUSTRI	456
	INDUSTRY	456
6.2.1	Jumlah Tenaga Kerja Industri Menurut Klasifikasi Industri di Kabupaten Bogor, 2018-2021.....	456

	<i>Number of Employees by Industrial Classification in Bogor Regency, 2018-2021</i>	456
6.2.2	Jumlah Investasi Industri Menurut Klasifikasi Industri di Kabupaten Bogor, 2020-2021	457
	<i>Number of Investment by Industrial Classification in Bogor Regency, 2020-2021</i>	457
6.2.3	Jumlah Investasi PMA Menurut Sektor di Kabupaten Bogor, 2020-2021	458
	<i>Number of Foreign Investment by Sector in Bogor Regency, 2020-2021</i>	458
6.2.4	Jumlah Investasi PMDN Menurut Sektor di Kabupaten Bogor, 2020-2021	460
	<i>Number of Domestic Investment by Sector in Bogor Regency, 2020-2021</i>	460
6.2.5	Jumlah Total Investasi PMA dan PMDN Menurut Sektor di Kabupaten Bogor, 2020-2021	462
	<i>Number of Total Foreign and Domestic Investment by Sector in Bogor Regency, 2020-2021</i>	462
6.2.6	Jumlah Tenaga Kerja Indonesia dan Asing Menurut Sektor di Kabupaten Bogor, 2020-2021	464
	<i>Number of Indonesian Workers and Foreign Workers by Sector in Bogor Regency, 2020-2021</i>	464
7.	INDUSTRI MANUFAKTUR/MANUFACTURING INDUSTRY	467
7.1	Jumlah Rumah Makan/Restoran Menurut Kecamatan di Kabupaten Bogor, 2020-2021	473
	<i>Number of Restaurants by Subdistricts in Bogor Regency, 2018-2021</i> ...	473
7.2	Jumlah Akomodasi yang tersedia pada Hotel Bintang Menurut Kecamatan di Kabupaten Bogor, 2020-2021	475
	<i>Number of Available Accomodation in Classified Hotel by Sub Districts in Bogor Regency, 2020-2021</i>	475
7.3	Jumlah Akomodasi yang tersedia pada Hotel Non Bintang dan Akomodasi Lainnya Menurut Kecamatan di Kabupaten Bogor, 2020-2021	477

	<i>Number of Available Accomodation in Non-Classified Hotel and Other Accomodation by Sub Districts in Bogor Regency, 2020-2021</i>	477
7.4	Jumlah Akomodasi Menurut Jenis Akomodasi dan Kecamatan di Kabupaten Bogor, 2020-2021	479
	<i>Number of Accomodation by Type of Accomodation and Sub Districts in Bogor Regency, 2020-2021</i>	479
7.5	Jumlah Kunjungan Wisatawan ke Akomodasi Menurut Kecamatan di Kabupaten Bogor, 2020-2021	481
	<i>Number of Tourist Visits to Accommodation by Sub Districts in Bogor Regency, 2020-2021</i>	481
7.6	Jumlah Kunjungan Wisatawan ke Objek Wisata Menurut Kecamatan di Kabupaten Bogor, 2020-2021	483
	<i>Number of Tourist Visits to Tourism Object by Sub Districts in Bogor Regency, 2020-2021</i>	483
7.7	Jumlah Wisatawan di Kabupaten Bogor, 2015-2021	485
	<i>Number of Tourist in Bogor Regency, 2015-2021</i>	485
8.	TRANSPORTASI DAN KOMUNIKASI/TRANSPORTATION AND COMMUNICATION	487
8.1	TRANSPORTASI	490
	TRANSPORTATION	490
8.1.1	Panjang Jalan Menurut Tingkat Kewenangan Pemerintahan (km) di Kabupaten Bogor, 2020–2021	490
	<i>Length of Roads by Level of Government Authority (km) in Bogor Regency, 2020–2021</i>	490
8.1.2	Panjang Jalan Kabupaten Menurut Jenis Permukaan Jalan (km) di Kabupaten Bogor, 2020–2021	491
	<i>Length of Regency Roads by Type of Road Surface (km) in Bogor Regency, 2020–2021</i>	491
8.1.3	Panjang Jalan Menurut Kondisi Jalan (km) di Kabupaten Bogor, 2020–2021	492
	<i>Length of Roads by Condition of Roads (km) in Bogor Regency, 2020–2021</i>	492

8.2	KOMUNIKASI.....	493
	COMMUNICATION	493
8.2.1	Cakupan Layanan Seluler Menurut Kecamatan di Kabupaten Bogor, 2020	493
	<i>Cellular Service Coverage by Subdistrict in Bogor Regency, 2020</i>	<i>493</i>
8.2.2	Cakupan Layanan Seluler Menurut Kecamatan di Kabupaten Bogor, 2021	495
	<i>Cellular Service Coverage by Subdistrict in Bogor Regency, 2021</i>	<i>495</i>
8.2.3	Persentase Anggota Rumah Tangga Berusia 5 Tahun ke atas menurut karakteristik dan Penggunaan Teknologi Informasi selama Tiga Bulan Terakhir, 2021	497
	<i>Percentage of Household Members aged 5 years and over according to the characteristics and Use of Information Technology during the Last Three Months, 2021</i>	<i>497</i>
9.	PERBANKAN, KOPERASI, DAN HARGA-HARGA/BANKING, COOPERATIVE, AND PRICES	499
9.1	Jumlah Koperasi Aktif Menurut Kecamatan di Kabupaten Bogor, 2018-2021	504
	<i>Number of Cooperative by Subdistricts in Bogor Regency, 2018-2021...</i>	<i>504</i>
9.2	Jumlah Koperasi Menurut Jenis Koperasi di Kabupaten Bogor, 2018-2021	506
	<i>Number of Cooperative by Kind of Cooperative in Bogor Regency, 2018-2021</i>	<i>506</i>
9.3	Kondisi Koperasi di Kabupaten Bogor, 2020	507
	<i>Condition of Cooperative in Bogor Regency, 2020.....</i>	<i>507</i>
9.3	Kondisi Koperasi di Kabupaten Bogor, 2021	508
	<i>Condition of Cooperative in Bogor Regency, 2021.....</i>	<i>508</i>
9.4	Keadaan Keuangan Koperasi di Kabupaten Bogor, 2020-2021	509
	<i>Cooperation Financial Position in Bogor Regency, 2020-2021.....</i>	<i>509</i>
9.5	Jumlah Koperasi, KUD dan Non KUD di Kabupaten Bogor, 2020-2021	510
	<i>Number of Cooperation, Village Cooperation and Non Village Cooperation in Bogor Regency, 2020-2021</i>	<i>510</i>

9.6	Jumlah Koperasi Unit Desa Tingkat Primer di Kabupaten Bogor, 2020-2021	511
	<i>Number of Primary Village Unit Cooperation in Bogor Regency, 2020-2021</i>	511
9.7	Jumlah Bank dan Kantor Cabang di Kabupaten Bogor, 2017-2021 ...	512
	<i>Number of Bank and Branch in Bogor Regency, 2017-2021</i>	512
10.	PENGELUARAN PENDUDUK/POPULATION EXPENDITURE	425
10.1	Rata-rata Pengeluaran per Kapita Sebulan Menurut Kelompok Komoditas (rupiah) di Kabupaten Bogor, 2020 dan 2021	428
	<i>Monthly Average Expenditure per Capita by Commodity Group (rupiahs) in Bogor Regency, 2020 and 2021</i>	428
10.2	Persentase Pengeluaran per Kapita Sebulan Menurut Kelompok Komoditas di Kabupaten Bogor, 2020 dan 2021	429
	<i>Percentage of Monthly Expenditure per Capita by Commodity Group in Bogor Regency, 2020 and 2021</i>	429
10.3	Rata-rata Pengeluaran Per Kapita (Rupiah) Sebulan Menurut Golongan Pengeluaran Per Kapita Sebulan, 2020 dan 2021	430
	<i>Monthly Average Expenditure per Capita (Rupiah) by Spending Group a Month in, 2020 and 2021</i>	430
11.	PERDAGANGAN/TRADE	431
11.1	Jumlah Sarana Perdagangan Menurut Jenisnya , 2017–2020	436
	<i>Number of Trading Facilities by Type of Facility, 2017–2020.....</i>	436
11.2	Nama Pasar Menurut Kecamatan, 2020	437
	<i>Name of Market by Subdistricts, 2020.....</i>	437
12.	SISTEM NERACA REGIONAL/SYSTEM OF REGIONAL ACCOUNTS	439
12.1	Produk Domestik Regional Bruto Atas Dasar Harga Berlaku Menurut Lapangan Usaha (miliar rupiah) di Kabupaten Bogor, 2017-2021	447
	<i>Gross Regional Domestic Product at Current Market Prices by Industry (billion rupiahs) in Bogor Regency, 2017-2021</i>	447

12.2	Produk Domestik Regional Bruto Atas Dasar Harga Konstan 2010 Menurut Lapangan Usaha (miliar rupiah) di Kabupaten Bogor, 2017-2021	449
	<i>Gross Regional Domestic Product at 2010 Constant Market Prices by Industry (billion rupiahs) in Bogor Regency, 2017-2021</i>	449
12.3	Distribusi Persentase Produk Domestik Regional Bruto Atas Dasar Harga Konstan 2010 Menurut Lapangan Usaha (persen) di Kabupaten Bogor, 2017-2021	451
	<i>Percentage Distribution of Gross Regional Domestic Product at 2010 Constant Market Prices by Industry (percent) in Bogor Regency, 2017-2021</i>	451
12.4	Laju Pertumbuhan Produk Domestik Regional Bruto Atas Dasar Harga Konstan 2010 Menurut Lapangan Usaha (persen) di Kabupaten Bogor, 2017-2021	453
	<i>Growth Rate of Gross Regional Domestic Product at 2010 Constant Market Prices by Industry (percent) in Bogor Regency, 2017-2021</i>	453
12.5	Produk Domestik Regional Bruto Atas Dasar Harga Berlaku Menurut Jenis Pengeluaran (miliar rupiah) di Kabupaten Bogor, 2017-2021	455
	<i>Gross Regional Domestic Product at Current Market Prices by Type of Expenditure (billion rupiahs) in Bogor Regency, 2017-2021</i>	455
12.6	Produk Domestik Regional Bruto Atas Dasar Harga Konstan Menurut Jenis Pengeluaran (miliar rupiah) di Kabupaten Bogor, 2017-2021	456
	<i>Gross Regional Domestic Product at Constant Market Prices by Type of Expenditure (billion rupiahs) in Bogor Regency, 2017-2021</i>	456
12.7	Distribusi Persentase Produk Domestik Regional Bruto Atas Dasar Harga Berlaku Menurut Jenis Pengeluaran (persen) di Kabupaten Bogor, 2017-2021	457
	<i>Percentage Distribution of Gross Regional Domestic Product at Current Market Prices by Type of Expenditure (percent) in Bogor Regency, 2017-2021</i>	457
12.8	Laju Pertumbuhan Produk Domestik Regional Bruto Atas Dasar Harga Konstan Menurut Jenis Pengeluaran (persen) di Kabupaten Bogor, 2017-2021	458
	<i>Growth Rate of Gross Regional Domestic Product at Constant Market</i>	

Prices by Type of Expenditure (percent) in Bogor Regency, 2017–2021 .. 458

13.	PERBANDINGAN ANTAR KABUPATEN/KOTA/ REGENCY/ MUNICIPAL COMPARISON	459
13.1	Jumlah Proyeksi Penduduk Menurut Kabupaten/Kota di Provinsi Jawa Barat (ribu), 2017–2021..... <i>Projection of Population by Regency/Municipality in Jawa Barat Province (thousand), 2017–2021</i>	461
13.2	Jumlah Penduduk Menurut Kelompok Jenis Kelamin dan Kabupaten Kota di Provinsi Jawa Barat, 2020..... <i>Population by Sex Group and Regency/Municipality in Jawa Barat Province, 2020</i>	463
13.3	Jumlah Penduduk Menurut Kelompok Jenis Kelamin dan Kabupaten Kota di Provinsi Jawa Barat, 2021..... <i>Population by Sex Group and Regency/Municipality in Jawa Barat Province, 2021</i>	465
13.4	Penduduk, Laju Pertumbuhan Penduduk, Distribusi Persentase Penduduk, Kepadatan Penduduk, Rasio Jenis Kelamin Penduduk Menurut Kabupaten/Kota di Provinsi Jawa Barat, 2010-2021	467
13.5	Laju Pertumbuhan Produk Domestik Regional Bruto Atas Dasar Harga Konstan 2010 Menurut Kabupaten/Kota di Provinsi Jawa Barat (persen), 2017–2021	473
13.6	Jumlah Penduduk Miskin Menurut Kabupaten/Kota di Provinsi Jawa Barat (ribu), 2017–2021..... <i>Number of Poor Population by Regency/Municipality in Jawa Barat Province (thousand), 2017–2021</i>	475
13.7	Indeks Pembangunan Manusia Menurut Kabupaten/Kota di Provinsi Jawa Barat, 2017–2021..... <i>Human Development Index by Regency/Municipality in Jawa Barat Province, 2017–2021</i>	477

PENJELASAN UMUM/EXPLANATORY NOTES

Tanda-tanda, satuan-satuan, dan lain-lainnya yang digunakan dalam publikasi ini adalah sebagai berikut:

Symbols, measurement units, and acronyms which are used in this publication, are as follows:

1. TANDA-TANDA/SYMBOLS

Data tidak tersedia/ <i>Data not available</i>	: ...
Tidak ada atau nol / <i>Null or zero</i>	: -
Data dapat diabaikan/ <i>Data negligible</i>	: 0
Tanda decimal/ <i>Decimal point</i>	: ,
Data tidak dapat ditampilkan/ <i>Not applicable</i>	: NA
Angka estimasi/ <i>Estimated figures</i>	: e
Angka diperbaiki/ <i>Revised figures</i>	: r
Angka sementara/ <i>Preliminary figures</i>	: x
Angka sangat sementara/ <i>Very preliminary figures</i>	: xx
Angka sangat sangat sementara/ <i>Very very preliminary figures</i>	: xxx

2. SATUAN/UNITS

barel/ <i>barrel</i>	: 158,99 liter/ <i>litres</i> = 1/6,2898 m ³
hektar (ha)/ <i>hectare (ha)</i>	: 10 000 m ²
kilometer (km)/ <i>kilometres (km)</i>	: 1 000 meter/ <i>meters (m)</i>
knot/ <i>knot</i>	: 1,8523 km/jam (<i>km/hour</i>)
kuintal/ <i>quintal</i>	: 100 kg
KWh	: 1 000 Watt hour
MWh	: 1 000 KWh
liter (untuk beras)/ <i>litre (for rice)</i>	: 0,80 kg
MMSCF	: 1/35,3 m ³
metrik ton (m.ton)/ <i>metric ton (m. ton)</i>	: 0,98421 long ton = 1 000 kg
ons/ <i>ounce</i>	: 28,31 gram/ <i>grams</i>
ton	: 1 000 kg

Satuan lain: buah, dus, butir, helai/lembar, kaleng, batang, pulsa, ton kilometer (ton-km), jam, menit, persen (%).

Other units: unit, pack, pieces, sheet, tin, pulse, ton-kilometres(ton-km), hour, minute, percent (%).

Perbedaan angka di belakang koma disebabkan oleh pembulatan angka.

The difference in decimal numbers is caused by rounding.

DAFTAR SINGKATAN/ LIST OF ABBREVIATIONS

SI	: Stasiun Iklim
SIMPK	: Stasiun Meteorologi Pertanian Khusus
t.t	: Tempat tidur
BCG	: Bacillus Calmette Guerin
DPT	: Difteri, Pertusis, Tetanus
TT	: Tetanus Toxoid
IOT	: Industri Obat Tradisional/ <i>Traditional Medicine Industry</i>
IKOT	: Industri Kecil Obat Tradisional/ <i>Traditional Medicine Small</i>
Alkes	: Alat kesehatan/ <i>Health Kits</i>
PKRT	: Perbekalan Kesehatan Rumah tangga/ <i>Household Health Logistics</i>
Kompl	: Komplemen/ <i>Complement</i>
IRTP	: Industri Pangan Produksi Rumah Tangga/ <i>Foods Home Industry</i>
PBF	: Pedagang Besar Farmasi/ <i>Pharmacy Whole-seller</i>
GFK	: Gudang Farmasi Kab/Kota/Regency/ <i>Municipality Pharmacy Warehouse</i>
RB	: Rumah Bersalin/ <i>Delivery House</i>
Pustu	: Puskesmas pembantu/ <i>Auxiliary Public Health Center</i>
BP	: Balai Pengobatan/ <i>Polyclinic</i>
TPS	: Tempat Pembuangan Sementara / <i>landfill</i>
Jamkesmas	: Jaminan kesehatan masyarakat miskin/ <i>Poor public health insurance</i>
PJKMU	: Program Jaminan Kesehatan Masyarakat Umum
SIUP	: Surat Ijin Usaha Perdagangan/ <i>Trading Permission Letter</i>
TDP	: Tanda Daftar Perusahaan/ <i>Company Registration Identity</i>
API	: Angka Pengenal Importir/ <i>Importer's Identity Number</i>

Statistik Kunci, 2019–2021 Key Statistics, 2019–2021

Rincian/Description	Satuan/Unit	2019	2020	2021
(1)	(2)	(3)	(4)	(5)
SOSIAL/SOCIAL				
Penduduk ¹ /Population ¹	juta/million			
Laju Pertumbuhan Penduduk ¹ /Population Growth ¹	%			
Angka Harapan Hidup ^{1-e} /Life Expectancy Rate ¹	tahun/years			
Angka Melek Huruf Usia 15+/Literacy Rate Aged 15+	%			
Tingkat Partisipasi Angkatan Kerja -TPAK ^{2,3} Labour Force Participation Rate-LFPR ^{2,3}	%			
Tingkat Pengangguran Terbuka-TPT ^{2,3} Unemployment Rate-UR ^{2,3}	%			
Penduduk Miskin ⁴ /Poor People ⁴	juta/million			
Persentase Penduduk Miskin ⁴ Percentage of Poor People ⁴	%			
Indeks Pembangunan Manusia-IPM ⁵ Human Development Index ⁵	—			
EKONOMI/ECONOMIC				
Produk Domestik Regional Bruto (PDRB) Harga Berlaku ⁶ Gross Regional Domestic Bruto (GRDP) at Current Price ⁶	triliun rupiah trillion rupiahs			
Laju Pertumbuhan Ekonomi ⁷ /Economic Growth ⁷	%			
PDRB Per Kapita Harga Berlaku ^{6,8} Per Capita of GRDP at Current Price ^{6,8}	juta rupiah million rupiahs			

Catatan/Notes: ¹ Data 2019 hasil Data 2020 hasil Hasil Sensus Penduduk (SP) 2020 (September). Data 2021 hasil/The 2019 data was the result of The 2020 data was the result of 2020 Population Census (September). The 2021 data was the result of

² Kondisi Agustus/Condition at August

³ Menggunakan penimbang hasil proyeksi penduduk Survei Penduduk Antar Sensus (SUPAS) 2015/Weighted by the population projection results of the Intercensal Population Survey (SUPAS) 2015

⁴ Kondisi Maret/Condition at March

⁵ Sejak tahun 2010, IPM dihitung dengan metode baru. Komponen IPM metode baru adalah angka harapan hidup saat lahir, harapan lama sekolah, rata-rata lama sekolah, dan pengeluaran per kapita/Since 2010, HDI was calculated using new method. New HDI component are life expectancy at birth, expected years of schooling, means years of schooling, and expenditure per capita

⁶ Mulai tahun 2010 mengadopsi System of National Account 2008 (SNA 2008)/Since 2010 is in line with System of National Account 2008 (SNA 2008)

⁷ Menggunakan tahun dasar 2010 (2010=100)/Using 2010 base year (2010=100)

⁸ Menggunakan proyeksi penduduk berdasarkan hasil SP2010/Using population projection based on SP2010

GEOGRAFI DAN IKLIM

Geography and Climate

1

Suhu Kabupaten Bogor, 2021

Temperature of Bogor Regency, 2021

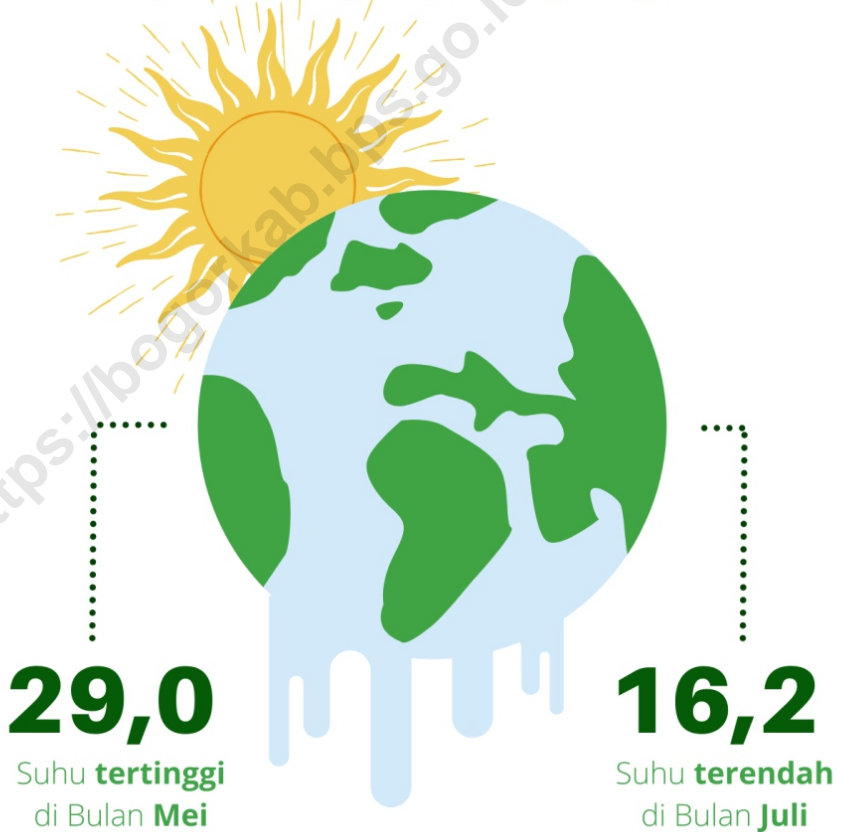

PENJELASAN TEKNIS

1. Secara astronomis Kabupaten Bogor terletak antara $-6^{\circ} 18'$ Lintang Utara dan $-6^{\circ} 47'$ Lintang Selatan dan antara $106^{\circ} 01'$ – $107^{\circ} 103'$ Bujur Timur.
2. Berdasarkan posisi geografisnya Kabupaten Bogor memiliki batas-batas: Utara –Kota Depok; Selatan –Kabupaten Sukabumi; Barat – Kabupaten Lebak Provinsi Banten; Timur –Kabupaten Purwakarta; Timur laut – Kabupaten Bekasi; Tenggara – Kabupaten Cianjur dan Tengah – Kota Bogor.
3. Kabupaten Bogor terdiri dari 40 kecamatan dan 435 Desa/ Kelurahan.
4. Topografi adalah keadaan muka bumi pada suatu kawasan atau daerah: a. Puncak adalah bagian paling atas gunung/pegunungan; b. Lereng adalah bagian dari gunung yang letaknya di antara puncak sampai lembah c. Lembah adalah daerah rendah diantara dua gunung/atau daerah yang mempunyai kedudukan lebih rendah dibandingkan daerah sekitarnya. Lembah di daerah pegunungan disebut slinkin. Lembah di daerah pegunungan patahan disebut graben atau slenk. Sedangkan lembah di daerah yang bergunung-gunung disebut lembah antar pegunungan.
5. Dataran adalah bagian atau sisi bidang tanah yang tampak datar

TECHNICAL NOTES

1. *Astronomically Kabupaten Bogor is located between $6^{\circ} 19'$ North latitude and $6^{\circ} 47'$ South latitude and between $106^{\circ} 01'$ – $107^{\circ} 103'$ East longitude.*
2. *In terms of geographic position Kabupaten Bogor has boundaries as follows: North – Depok City; South – Sukabumi Regency; West –Lebak Regency Banten Province; East –Purwakarta Regency; Northeast – Bekasi Regency; Southeast – Cianjur Regency; and Inside – Bogor City.*
3. *Bogor Regency has 40 Districts and 435 villages.*
4. *Topography is the state of the earth in a certain area or region.a. Peak is the highest part of mount/mountain.b. Slope is part of the mount/mountain/hill which lies between the peak to the valley.c. Valley is a low area between two mounts/mountains or area that have a position lower than the surrounding areas. Valley in mountainous area is often called syncline. Valley in a mountainous area is called graben fault or slenk. While the valley in the mountainous area is called the valley between the mountains.*
5. *Flat is a part or side of parcels of land that looked plane flat and stretches*

rata dan membentang.

<https://bogorkab.bps.go.id>

1.1 KEADAAN GEOGRAFI GEOGRAPHY CONDITION

Tabel 1.1.1 **Luas Daerah Menurut Kecamatan di Kabupaten Bogor, 2021**
Table 1.1.1 **Total Area by Subdistrict in Bogor Regency, 2021**

Kecamatan Subdistrict	Ibukota Kecamatan Capital of Subdistrict	Luas ¹ Total Area ¹ (km ² /sq.km)
(1)	(2)	(3)
Nanggung	Parakan Muncang	159,30
Leuwiliang	Leuwimekar	91,03
Leuwisadeng	Leuwisadeng	35,40
Pamijahan	Gunungsari	124,86
Cibungbulang	Cimanggu 2	38,45
Ciampea	Bojongrangkas	33,04
Tenjolaya	Tapos 1	41,35
Dramaga	Dramaga	25,29
Ciomas	Pagelaran	18,65
Tamansari	Tamansari	34,32
Cijeruk	Cipelang	47,92
Cigombong	Cigombong	96,07
Caringin	Cimande Hilir	47,16
Ciawi	Bendungan	77,55
Cisarua	Leuwimalang	47,07
Megamendung	Sukamaju	73,97
Sukaraja	Cimandala	62,43
Babakan Madang	Babakan Madang	43,76
Sukamakmur	Sukamakmur	92,38
Cariu	Cariu	170,17
Tanjungsari	Tanjungsari	85,43
Jonggol	Jonggol	158,86
Cileungsi	Cileungsi	133,31
Klapanunggal	Kembang Kuning	70,57

Lanjutan Tabel/*Continued Table 1.1.1*

Kecamatan Subdistrict	Ibukota Kecamatan Capital of Subdistrict	Luas¹ Total Area¹ (km²/sq.km)
(1)	(2)	(5)
Gunungputri	Wanaherang	60,87
Citeureup	Puspanegara	68,81
Cibinong	Cirimekar	46,62
Bojonggede	Bojonggede	28,34
Tajurhalang	Tajurhalang	30,78
Kemang	Kemang	33,61
Rancaungur	Rancabungur	22,67
Parung	Parung	25,74
Ciseeng	Cibentang	41,29
Gunung Sindur	Gunungsindur	49,39
Rumpin	Rumpin	136,84
Cigudeg	Cigudeg	177,61
Sukajaya	Sukajaya	156,18
Jasinga	Pamagersari	144,54
Tenjo	Singabraja	83,22
Parung Panjang	Parungpanjang	71,34
Kabupaten Bogor	Cibinong	2 986,20

Lanjutan Tabel/Continued Table 1.1.1

Kecamatan Subdistrict	Persentase terhadap Luas Kabupaten Percentage to Subdistrict's Area	Jumlah Pulau Number of Islands
(1)	(4)	(5)
Nanggung	5,33	-
Leuwiliang	3,05	-
Leuwisadeng	1,19	-
Pamijahan	4,18	-
Cibungbulang	1,29	-
Ciampea	1,11	-
Tenjolaya	1,38	-
Dramaga	0,85	-
Ciomas	0,62	-
Tamansari	1,15	-
Cijeruk	1,60	-
Cigombong	3,22	-
Caringin	1,58	-
Ciawi	2,60	-
Cisarua	1,58	-
Megamendung	2,48	-
Sukaraja	2,09	-
Babakan Madang	1,47	-
Sukamakmur	3,09	-
Cariu	5,70	-
Tanjungsari	2,86	-
Jonggol	5,32	-
Cileungsi	4,46	-
Klapanunggal	2,36	-

Lanjutan Tabel/*Continued Table 1.1.1*

Kecamatan <i>Subdistrict</i>	Persentase terhadap Luas Kabupaten <i>Percentage to Subdistrict's Area</i>	Jumlah Pulau <i>Number of Islands</i>
(1)	0	(5)
Gunungputri	2,04	-
Citeureup	2,30	-
Cibinong	1,56	-
Bojonggede	0,95	-
Tajurhalang	1,03	-
Kemang	1,13	-
Rancaungur	0,76	-
Parung	0,86	-
Ciseeng	1,38	-
Gunung Sindur	1,65	-
Rumpin	4,58	-
Cigudeg	5,95	-
Sukajaya	5,23	-
Jasinga	4,84	-
Tenjo	2,79	-
Parung Panjang	2,39	-
Kabupaten Bogor	100,00	-

Sumber/*Source:*Kementerian Dalam Negeri/*Ministry of Home Affairs*

Tabel
Table 1.1.2

Tinggi Wilayah dan Jarak ke Ibukota Kabupaten Menurut Kecamatan di Kabupaten Bogor, 2021
Altitude and Distance to the Capital of Regency by Subdistrict in Bogor Regency, 2021

Kecamatan Subdistrict	Tinggi (mdpl) Height (m asl)	Jarak ke Ibukota (km) Distance to the Capital (km)
(1)	(2)	(3)
Nanggung	270	...
Leuwiliang	238	...
Leuwisadeng	229	...
Pamijahan	581	...
Cibungbulang	350	...
Ciampea	188	...
Tenjolaya	661	...
Dramaga	192	...
Ciomas	222	...
Tamansari	532	...
Cijeruk	587	...
Cigombong	578	...
Caringin	455	...
Ciawi	518	...
Cisarua	789	...
Megamendung	708	...
Sukaraja	176	...
Babakan Madang	224	...
Sukamakmur	110	...
Cariu	107	...
Tanjungsari	178	...
Jonggol	110	...
Cileungsi	107	...
Klapanunggal	230	...
Gunungputri	109	...

Lanjutan Tabel/*Continued Table 1.1.2*

Kecamatan Subdistrict	Tinggi (meter) Height (meter)	Jarak ke Ibukota (km) Distance to the Capital (km)
(1)	(6)	(7)
Citeureup	136	...
Cibinong	139	...
Bojonggede	156	...
Tajurhalang	162	...
Kemang	175	...
Rancaungur	165	...
Parung	127	...
Ciseeng	125	...
Gunung Sindur	106	...
Rumpin	86	...
Cigudeg	369	...
Sukajaya	422	...
Jasinga	107	...
Tenjo	95	...
Parung Panjang	51	...
Kabupaten Bogor

Sumber/Source: Kementerian Dalam Negeri/Ministry of Home Affairs

1.2 KEADAAN IKLIM CLIMATE CONDITION

Tabel 1.2.1 Pengamatan Unsur Iklim Menurut Bulan di Stasiun Iklim Kabupaten Bogor, 2021
Observation of Climate Elements By Months at Climate Station Bogor Regency, 2021

Bulan Month	Suhu/Temperature (°C)			Kelembaban/Humidity (%)		
	Minimum	Rata-rata Average	Maksimum Maximum	Minimum	Rata-rata Average	Maksimum Maximum
(1)	(2)	(3)	(4)	(5)	(6)	(7)
Januari/January	17,4	20,5	26,6	56,0	89,9	100,0
Februari/February	17,2	20,6	27,0	58,0	92,1	100,0
Maret/March	18,0	21,5	28,2	52,0	85,6	98,0
April/April	17,9	21,6	27,4	54,0	85,7	98,0
Mei/May	18,4	22,6	29,0	54,0	85,0	97,0
Juni/June	17,8	21,6	28,2	58,0	88,1	99,0
Juli/July	16,2	21,7	28,6	41,0	80,9	99,0
Agustus/August	16,9	21,7	28,6	46,0	84,2	98,0
September/September	16,0	21,8	28,6	52,0	84,7	99,0
Oktober/October	17,5	21,8	28,6	54,0	86,5	98,0
November/November	18,3	21,5	28,0	52,0	87,5	100,0
Desember/December	17,8	21,3	27,2	54,0	89,2	100,0

Lanjutan Tabel/*Continued Table 1.2.1*

Bulan Month	Kecepatan Angin (m/det) Wind Velocity (m/sec)			Tekanan Udara/Atmospheric Pressure (mbar)		
	Minimum	Rata-rata Average	Maksimum Maximum	Minimum	Rata-rata Average	Maksimum Maximum
(1)	(8)	(9)	(10)	(11)	(12)	(13)
Januari/January	Calm	0,9	8,0	899,7	903,0	1 005,2
Februari/February	Calm	1,2	12,0	898,9	903,5	925,0
Maret/March	Calm	0,9	10,0	899,0	903,3	921,4
April/April	Calm	1,0	9,0	899,7	904,2	907,5
Mei/May	Calm	1,0	9,0	899,7	903,5	1 005,3
Juni/June	Calm	0,8	22,0	900,6	904,6	907,1
Juli/July	Calm	1,0	10,0	900,2	904,1	907,2
Agustus/August	Calm	1,0	8,0	900,9	904,5	907,7
September/September	Calm	1,1	9,0	900,2	904,0	907,0
Oktober/October	Calm	0,9	7,0	899,9	903,9	908,6
November/November	Calm	0,9	8,0	899,1	902,8	906,2
Desember/December	Calm	0,8	9,0	900,3	904,3	1 111,6

Lanjutan Tabel/*Continued Table 1.2.1*

Bulan Month	Jumlah Curah Hujan Number of Precipitation (mm)	Jumlah Hari Hujan (hari) Number of Rainy Days (day)	Penyinaran Matahari Duration of Sunshine (%)
(1)	(14)	(15)	(16)
Januari/January	384,0	26	5,2
Februari/February	678,6	26	12,1
Maret/March	187,4	21	31,0
April/April	358,2	23	32,5
Mei/May	115,3	14	40,0
Juni/June	257,6	21	29,6
Juli/July	66,3	8	45,9
Agustus/August	165,7	13	41,7
September/September	187,6	16	41,8
Oktober/October	311,0	19	40,8
November/November	344,0	27	19,1
Desember/December	446,0	28	13,3

Catatan/Note: *Calm* adalah kecepatan angin mendekati nol/*Calm is wind velocity close to zero*

Sumber/Source: Badan Meteorologi, Klimatologi, dan Geofisika/*Meteorological, Climatological, and Geophysical Agency*

Tabel
Table 1.2.2**Jumlah Curah Hujan Menurut Bulan dan Stasiun Pos
Hujan di Kabupaten Bogor Regency, 2021**
**Number of Predpitation by Month and Rain Post Station in
Bogor Regency, 2021**

Stasiun Pos Hujan Rain Post Station	Jan	Feb	Mar	Apr	Mei	Jun	Jul	Agt	Sep	Okt	Nov	Des
(1)	(2)	(3)	(4)	(5)	(6)	(7)	(8)	(9)	(10)	(11)	(12)	(13)
Naringgul	163	432	170	396	249	297	62	231	222	197	284	114
Gunung Mas	221	376	467	292	323	301	93	301	197	144	159	271
Citeko	235	342	250	188	174	155	33	240	338	248	103	190
Gadog	308	714	399	144	297	160	101	105	156	255	256	286
Ciawi	403	559	198	307	413	208	95	324	233	656	388	356
Katulampa	350	359	343	345	441	322	17	236	180	533	489	367
Kebun Raya	493	483	506	235	607	361	115	362	379	467	244	379
Empang	195	520	218	408	264	469	84	267	333	312	304	396
Cibalagung	205	478	247	351	512	313	102	323	361	479	367	307
Staklim Bogor	381	674	193	353	118	260	66	166	188	299	365	448
Cimanggu	569	539	443	293	411	290	178	246	171	349	351	385
Ciriung	207	603	292	425	376	241	20	332	240	215	214	237
Depok	375	644	415	369	499	304	96	280	256	558	349	371
Beji Depok	391	631	201	334	281	215	91	238	284	512	341	452
Tunggilis	487	854	292	278	163	271	63	197	200	289	293	486
Dayeuh	190	308	214	233	323	299	148	328	470	228	151	291
Klapa Nunggal	318	604	207	217	400	226	137	289	253	391	327	457
Citayam	431	575	459	358	573	334	136	329	230	498	415	402
Cariu	504	615	355	249	221	181	46	139	135	127	170	288
Jasinga	545	786	224	270	168	231	78	344	193	343	351	405
Bp3k Leuwiliang	302	487	226	293	510	311	116	400	319	567	228	279
Bp3k Parung Panjang	197	699	378	256	293	236	296	210	176	359	346	532
Tanjung Rasa	514	545	336	230	356	228	157	174	138	244	219	276

Sumber/Source: Badan Meteorologi, Klimatologi dan Geofisika Stasiun Klimatologi Bogor

Tabel
Table 1.2.3

**Jumlah Hari Hujan Menurut Bulan dan Stasiun Pos Hujan
di Kabupaten Bogor, 2021**
*Number of Rain Days by Month and Rain Post Station in
Bogor Regency, 2021*

Stasiun Pos Hujan Rain Post Station	Jan	Feb	Mar	Apr	Mei	Jun	Jul	Agt	Sep	Okt	Nov	Des
(1)	(2)	(3)	(4)	(5)	(6)	(7)	(8)	(9)	(10)	(11)	(12)	(13)
Naringgul	19	19	16	18	12	19	6	10	17	14	16	24
Gunung Mas	18	19	17	20	13	17	8	21	17	14	17	19
Citeko	19	17	13	16	12	19	4	14	17	11	18	15
Gadog	16	19	16	6	9	7	4	4	10	13	16	22
Ciawi	16	13	8	13	11	13	5	9	10	15	17	20
Katulampa	16	19	18	18	16	19	4	11	17	18	19	19
Kebun Raya	22	20	20	19	15	18	8	15	18	19	17	22
Empang	23	20	18	17	11	19	4	8	14	15	13	17
Cibalagung	22	22	19	19	12	20	11	9	17	22	20	23
Staklim Bogor	27	26	27	26	17	26	9	16	17	18	27	28
Cimanggu	19	16	16	11	15	12	8	8	9	15	18	26
Ciriung	23	22	17	20	14	18	4	8	11	12	18	22
Depok	20	23	21	16	18	15	5	14	20	20	15	22
Beji Depok	27	25	23	21	19	23	6	12	18	17	23	25
Tunggilis	21	22	21	18	16	17	6	10	13	16	20	24
Dayeuh	17	19	12	14	15	18	10	14	18	12	17	20
Klapa Nunggal	22	20	21	11	12	16	8	11	17	21	19	24
Citayam	25	21	18	20	18	18	8	14	18	22	17	21
Cariu	18	19	13	9	10	10	4	7	9	10	14	23
Jasinga	29	26	18	19	14	17	6	13	13	17	23	23
Bp3k Leuwiliang	23	23	22	24	17	20	10	17	19	24	23	22
Bp3k Parung Panjang	19	22	20	14	14	14	10	7	9	16	22	24
Tanjung Rasa	18	17	12	8	13	14	9	5	7	13	15	20

Sumber/Source: Badan Meteorologi, Klimatologi dan Geofisika Stasiun Klimatologi Bogor

Realisasi Pendapatan Pemerintah



Pendapatan Asli Daerah
Regional Revenue

Rp**3689,02 M**
+ 31,27%

PAD tahun 2021 meningkat sebesar 31,27% dibanding Tahun 2020 (2810,16 M)

Pendapatan Sah Lainnya
Other Revenue

Rp**5128,27 M**
+ 5,16%

Pendapatan Sah Lainnya tahun 2021 meningkat sebesar 5,16% dibanding Tahun 2020 (4877,02 M)

Realisasi Belanja Pemerintah

Belanja Pegawai
Personel Expenditure

Rp**2721,76 M**

Mengalami **Kenaikan** sebesar 11,39% dibanding Tahun 2020

Belanja Barang& Jasa
Goods & Services Expenditure

Rp**2400,17 M**

Secara Nominal **Lebih Rendah** dibandingkan Tahun 2020 (2720,83 M) Karena diberlakukannya Work From Home, Physical Distancing, dan Pembatasan Sosial Berskala Besar.

Belanja Modal
Capital Expenditure

Rp**1692,31 M**

Mengalami **Kenaikan** dibandingkan Tahun 2020 (1488,95 M)

Belanja Lainnya
Other Expenditure

Rp**1844,86 M**

Mengalami **Pertumbuhan** sebesar 5,28% dibandingkan Tahun 2020.



PENJELASAN TEKNIS

1. Anggota Dewan Perwakilan Rakyat Daerah (DPRD) dipilih melalui pemilihan umum (pemilu) dan dilantik dalam masa jabatan lima tahun.
2. Pegawai Negeri Sipil (PNS) adalah setiap warga negara Republik Indonesia yang telah memenuhi syarat yang ditentukan diangkat oleh pejabat yang berwenang dan disertai tugas dalam jabatan negeri atau disertai tugas negara lainnya dan digaji berdasarkan peraturan perundang-undangan yang berlaku. PNS terdiri dari PNS pusat dan PNS daerah.
3. Desa adalah desa dan desa adat atau yang disebut dengan nama lain selanjutnya disebut Desa adalah kesatuan masyarakat hukum yang memiliki batas wilayah yang berwenang untuk mengatur dan mengurus urusan pemerintahan kepentingan masyarakat setempat berdasarkan prakarsa masyarakat hak asal usul dan/atau hak tradisional yang diakui dan dihormati dalam system Pemerintahan Negara Kesatuan Republik Indonesia (Undang- Undang Nomor 6 Tahun 2014 tentang Desa).
4. Kelurahan adalah suatu wilayah yang dipimpin oleh seorang Lurah sebagai perangkat daerah kabupaten dan atau daerah kota di bawah kecamatan (Undang- Undang No. 32 Tahun 2004

TECHNICAL NOTES

1. *Regional House of Representatives (DPRD) members are elected through a general election and appointed for a five-years membership.*
2. *Civil servants (PNS) is every citizen of the Republic of Indonesia which have been determined eligible be appointed by the competent authority and assigned the task in a country office or charge of any other country and paid based on legislation and regulations. PNS consists of the central and regional civil servants.*
3. *Village is village and custom village or that is called by other terms hereinafter referred to as the village is the unity of the legal community who have territorial boundaries that are authorized to regulate and manage government affairs the interest of local communities based on community initiatives the origin and local customs that are acknowledged and respected within the unitary System of Government Republic of Indonesia (Law No. 6 Year 2014 about Village).*
4. *Special village is an area that is led by a special village head (Lurah) as an apparatus of regency and or municipality under the district (Law No.32 Year 2004 about Local Governmental).*

- tentang Pemerintahan Daerah).
5. Cakupan statistik keuangan negara meliputi keuangan pemerintah pusat, keuangan pemerintah daerah provinsi, keuangan pemerintah kabupaten/kota, dan keuangan pemerintah desa
 5. *Public finance statistics consists of central government finance, provincial government finance, regency/ municipality government finance, and village-level government finance.*

<https://bogorkab.bps.go.id>

2.1 WILAYAH ADMINISTRATIF ADMINISTRATIVE AREA

Tabel 2.1.1 Jumlah Desa/Kelurahan Menurut Kecamatan di Kabupaten Bogor, 2017-2021
Number of Villages/Kelurahan by Subdistrict in Bogor Regency, 2017-2021

Kecamatan Subdistricts	2017	2018	2019	2020	2021
(1)	(2)	(3)	(4)	(5)	(6)
Nanggung	11	11	11	11	11
Leuwiliang	11	11	11	11	11
Leuwisadeng	8	8	8	8	8
Pamijahan	15	15	15	15	15
Cibungbulang	15	15	15	15	15
Ciampea	13	13	13	13	13
Tenjolaya	7	7	7	7	7
Dramaga	10	10	10	10	10
Ciomas	11	11	11	11	11
Tamansari	8	8	8	8	8
Cijeruk	9	9	9	9	9
Cigombong	9	9	9	9	9
Caringin	12	12	12	12	12
Ciawi	13	13	13	13	13
Cisarua	10	10	10	10	10
Megamendung	12	12	12	12	12
Sukaraja	13	13	13	13	13
Babakan Madang	9	9	9	9	9
Sukamakmur	10	10	10	10	10
Cariu	10	10	10	10	10
Tanjungsari	10	10	10	10	10
Jonggol	14	14	14	14	14
Cileungsi	12	12	12	12	12
Klapanunggal	9	9	9	9	9

Lanjutan Tabel/*Continued Table 2.1.1*

Kecamatan Subdistricts	2017	2018	2019	2020	2021
(1)	(2)	(3)	(4)	(5)	(6)
Gunungputri	10	10	10	10	10
Citeureup	14	14	14	14	14
Cibinong	13	13	13	13	13
Bojonggede	9	9	9	9	9
Tajurhalang	7	7	7	7	7
Kemang	9	9	9	9	9
Rancabungur	7	7	7	7	7
Parung	9	9	9	9	9
Ciseeng	10	10	10	10	10
Gunungsindur	10	10	10	10	10
Rumpin	14	14	14	14	14
Cigudeg	15	15	15	15	15
Sukajaya	11	11	11	11	11
Jasinga	16	16	16	16	16
Tenjo	9	9	9	9	9
Parungpanjang	11	11	11	11	11
Kabupaten Bogor	435	435	435	435	435

Sumber/*Source*: Dinas Pemberdayaan Masyarakat Dan Desa Kab. Bogor

Tabel
Table 2.1.2

Jumlah RT dan RW Menurut Kecamatan di Kabupaten Bogor, 2020-2021
Number of Citizens Association by Subdistrict in Bogor Regency, 2020-2021

Kecamatan Subdistricts	RT		RW	
	2020	2021	2020	2021
(1)	(2)	(3)	(4)	(5)
Nanggung	412	408	114	119
Leuwiliang	453	468	128	128
Leuwisadeng	288	288	61	61
Pamijahan	517	519	141	141
Cibungbulang	415	418	124	124
Ciampea	489	489	117	117
Tenjolaya	164	163	43	43
Dramaga	333	331	75	75
Ciomas	498	498	121	121
Tamansari	388	378	92	92
Cijeruk	259	259	64	64
Cigombong	310	310	84	84
Caringin	358	358	81	81
Ciawi	355	355	88	88
Cisarua	245	246	68	69
Megamendung	276	277	64	62
Sukaraja	627	638	121	125
Babakan Madang	278	279	76	75
Sukamakmur	245	245	75	75
Cariu	156	156	56	56
Tanjungsari	172	174	76	76
Jonggol	401	409	125	127
Cileungsi	735	812	184	188
Klapanunggal	292	292	96	96
Gunungputri	1100	1106	271	274

Lanjutan Tabel/*Continued Table 2.1.2*

Kecamatan Subdistricts	RT		RW	
	2020	2021	2020	2021
(1)	(2)	(4)	(3)	(5)
Citeureup	388	386	92	92
Cibinong	-	-	-	-
Bojonggede	704	715	132	132
Tajurhalang	383	378	82	82
Kemang	310	310	78	78
Rancabungur	207	207	55	55
Parung	239	245	54	54
Ciseeng	263	262	63	63
Gunungsindur	421	422	98	98
Rumpin	477	499	110	112
Cigudeg	577	586	190	193
Sukajaya	332	331	103	104
Jasinga	465	465	100	100
Tenjo	196	196	44	44
Parungpanjang	316	320	81	81
Kabupaten Bogor	15 044	15 198	3 827	3 849

Catatan/notes: Data hanya mencakup wilayah RT/RW di level desa, tidak termasuk wilayah RT/RW di level Kelurahan
 Sumber/Source: Dinas Pemberdayaan Masyarakat dan Desa Kab. Bogor

2.2 DEWAN PERWAKILAN RAKYAT THE REGIONAL HOUSE OF REPRESENTATIVE

Tabel 2.2.1 **Jumlah Anggota Dewan Perwakilan Rakyat Daerah Menurut Partai Politik dan Jenis Kelamin di Kabupaten Bogor, 2021**
Number of Legislative Council Members by Political Parties and Sex in Bogor Regency, 2021

Partai Politik Political Parties	Laki-laki Male	Perempuan Female	Jumlah Total
(1)	(2)	(3)	(4)
Partai Golongan Karya (GOLKAR)	6	-	6
Partai Persatuan Pembangunan (PPP)	6	-	6
Partai Demokrasi Kabupaten Bogor Perjuangan (PDIP)	5	1	6
Partai Gerakan Kabupaten Bogor Raya (GERINDRA)	11	3	14
Partai Keadilan Sejahtera (PKS)	9	-	9
Partai Demokrat	6	-	6
Partai Amanat Nasional (PAN)	4	1	5
Partai Hati Nurani Rakyat (HANURA)	1	-	1
Partai Kebangkitan Bangsa	2	-	2
Partai Nasionalis Demokratis (NASDEM)	-	-	-
Kabupaten Bogor	50	5	55

Sumber/Source: Sekretariat DPRD Kab. Bogor

Tabel
Table 2.2.2

**Jumlah Anggota Dewan Perwakilan Rakyat Daerah
Menurut Kelompok Umur dan Jenis Kelamin di Kabupaten
Bogor, 2021**
*Number of Legislative Council Members by Age Group and
Sex in Bogor Regency, 2021*

Kelompok Umur <i>Age Group</i>	Laki-laki <i>Male</i>	Perempuan <i>Female</i>	Jumlah <i>Total</i>
(1)	(2)	(3)	(4)
21-35	4	2	6
36-49	34	2	36
50-59	10	1	11
60+	2	-	2
Kabupaten Bogor	50	5	55

Sumber/Source: Sekretariat DPRD Kab. Bogor

Tabel
Table 2.2.3

**Jumlah Anggota Dewan Perwakilan Rakyat Daerah
Menurut Tingkat Pendidikan dan Jenis Kelamin di
Kabupaten Bogor, 2021**
*Number of Legislative Council Members by Level of
Education and Sex in Bogor Regency, 2021*

Tingkat Pendidikan <i>Level of Education</i>	Laki-laki <i>Male</i>	Perempuan <i>Female</i>	Jumlah <i>Total</i>
(1)	(2)	(3)	(4)
SMA/ sederajat <i>Senior High School</i>	14	2	16
Diploma I-III <i>Diploma I-III</i>	3	-	3
Diploma IV/S1 <i>Diploma IV/ Bachelor</i>	25	3	28
S2 <i>Master</i>	8	-	8
Kabupaten Bogor	50	5	55

Sumber/Source: Sekretariat DPRD Kab. Bogor

Tabel 2.2.4 Jumlah Produk Hukum di Kabupaten Bogor, 2020-2021
Table Number of Law Product in Bogor Regency, 2020-2021

Produk Hukum Law Product	2020	2021
(1)	(2)	(3)
Peraturan Daerah	11	7
Keputusan DPRD	18	11
Keputusan Pimpinan DPRD	-	1
Kabupaten Bogor	29	19

Sumber/Source: Sekretariat DPRD Kab. Bogor

2.3 SUMBER DAYA MANUSIA HUMAN RESOURCES

Tabel 2.3.1 Jumlah Pegawai Negeri Sipil Menurut Jabatan dan Jenis Kelamin di Kabupaten Bogor, Desember 2020 dan Desember 2021
Number of Civil Servants by Occupation and Sex in Bogor Regency, Desember 2020 dan Desember 2021

Kecamatan <i>Subdistrict</i>	2020		Jumlah <i>Total</i>
	Laki-laki <i>Male</i>	Perempuan <i>Female</i>	
(1)	(2)	(3)	(4)
Fungsional Tertentu <i>Specific Functional</i>	3 644	4 157	7 801
Fungsional Umum <i>Staff General Functional</i>	3 001	3 471	6 472
Struktural/Structural			
Eselon V/5th Echelon	-	-	-
Eselon IV/4th Echelon	662	338	1 000
Eselon III/3rd Echelon	185	66	251
Eselon II/2nd Echelon	34	3	37
Eselon I/1st Echelon	-	-	-
Jumlah/Total	7 526	8 035	15 561

Lanjutan Tabel/*Continued Table 2.3.1*

Kecamatan <i>Subdistrict</i>	2021		
	Laki-laki <i>Male</i>	Perempuan <i>Female</i>	Jumlah <i>Total</i>
(1)	(5)	(6)	(7)
Fungsional Tertentu <i>Specific Functional</i>	2 998	5 176	8 174
Fungsional Umum <i>Staf General Functional</i>	3 314	2 494	5 808
Struktural/Structural			
Eselon V/5th Echelon	-	-	-
Eselon IV/4th Echelon	663	335	998
Eselon III/3rd Echelon	185	71	256
Eselon II/2nd Echelon	32	3	35
Eselon I/1st Echelon	-	-	-
Jumlah/Total	7 192	8 079	15 271

Sumber/*Source*: Badan Kepegawaian, Pendidikan dan Pelatihan Kab. Bogor

Tabel
Table 2.3.2

Jumlah Pegawai Negeri Sipil Menurut Tingkat Pendidikan dan Jenis Kelamin di Kabupaten Bogor, Desember 2020 dan Desember 2021
Number of Civil Servants by Educational Level and Sex in Bogor Regency, December 2020 and December 2021

Tingkat Pendidikan <i>Educational Level</i>	2020		Jumlah <i>Total</i>
	Laki-laki <i>Male</i>	Perempuan <i>Female</i>	
(1)	(2)	(3)	(4)
Sampai dengan SD <i>Up to Primary School</i>	109	7	116
SMP/Sederajat <i>General Vocational Junior High School</i>	287	14	301
SMA/Sederajat <i>General/Vocational Senior High School</i>	1 856	702	2 558
Diploma I, II/Akta I, II <i>Diploma I, II/Akta I, II</i>	678	1 203	1 881
Diploma III/Akta III/Sarjana Muda <i>Diploma III/Akta III/Bachelor</i>	313	932	1 245
Tingkat Sarjana/Doktor/Ph.D <i>University Graduates</i>	4 283	5 177	9 460
Jumlah/Total	7 526	8 035	15 561

Lanjutan Tabel/*Continued Table 2.3.2*

Tingkat Pendidikan <i>Educational Level</i>	2021		
	Laki-laki <i>Male</i>	Perempuan <i>Female</i>	Jumlah <i>Total</i>
(1)	(2)	(3)	(4)
Sampai dengan SD <i>Up to Primary School</i>	70	6	76
SMP/Sederajat <i>General Vocational Junior High School</i>	211	14	225
SMA/Sederajat <i>General/Vocational Senior High School</i>	1 718	667	2 385
Diploma I II/Akta I II <i>Diploma I II/Akta I II</i>	568	1 058	1 626
Diploma III/Akta III/Sarjana Muda <i>Diploma III/Akta III/Bachelor</i>	374	1 105	1 479
Tingkat Sarjana/Doktor/Ph.D <i>University Graduates</i>	4 231	5 249	9 480
Jumlah/Total	7 172	8 099	15 271

Sumber/*Source*: Badan Kepegawaian, Pendidikan dan Pelatihan Kab. Bogor

Tabel
Table 2.3.3

**Jumlah Pegawai Negeri Sipil Menurut Tingkat
Kepangkatan dan Jenis Kelamin di Kabupaten Bogor,
Desember 2020 dan Desember 2021**
*Number of Civil Servants by Hierarchy and Sex in Bogor
Regency, December 2020 and December 2021*

Pangkat/Golongan/Ruang <i>Hierarchy</i>	2020		
	Laki-laki <i>Male</i>	Perempuan <i>Female</i>	Jumlah <i>Total</i>
(1)	(2)	(3)	(4)
1. I/A (Juru Muda)	-	-	-
2. I/B (Juru Muda Tingkat I)	12	-	12
3. I/C (Juru)	54	1	55
4. I/D (Juru Tingkat I)	60	-	60
Golongan I/Range I			
5. II/A (Pengatur Muda)	209	32	241
6. II/B (Pengatur Muda Tingkat I)	317	43	360
7. II/C (Pengatur)	566	171	737
8. II/D (Pengatur Tingkat I)	650	226	876
Golongan II/Range II			
9. III/A (Penata Muda)	676	905	1 581
10. III/B (Penata Muda Tingkat I)	1 045	1 499	2 544
11. III/C (Penata)	699	916	1 615
12. III/D (Penata Tingkat I)	705	1 035	1 740
Golongan III/Range III			
13. IV/A (Pembina)	1 632	1 919	3 551
14. IV/B (Pembina Tingkat I)	853	1 250	2 103
15. IV/C (Pembina Utama Muda)	38	30	68
16. IV/D (Pembina Utama Madya)	5	6	11
17. IV/E (Pembina Utama)	5	2	7
Golongan IV/Range IV			
Jumlah/Total	7 526	8 035	15 561

Lanjutan Tabel/*Continued Table 2.3.3*

Pangkat/Golongan/Ruang <i>Hierarchy</i>	2021		
	Laki-laki <i>Male</i>	Perempuan <i>Female</i>	Jumlah <i>Total</i>
(1)	(5)	(6)	(7)
1. I/A (Juru Muda)	-	-	-
2. I/B (Juru Muda Tingkat I)	2	-	2
3. I/C (Juru)	33	1	34
4. I/D (Juru Tingkat I)	66	-	66
Golongan I/Range I			
5. II/A (Pengatur Muda)	157	29	186
6. II/B (Pengatur Muda Tingkat I)	280	36	316
7. II/C (Pengatur)	515	369	884
8. II/D (Pengatur Tingkat I)	732	235	967
Golongan II/Range II			
9. III/A (Penata Muda)	741	1 226	1 967
10. III/B (Penata Muda Tingkat I)	929	1 486	2 415
11. III/C (Penata)	659	882	1 541
12. III/D (Penata Tingkat I)	729	1 034	1 763
Golongan III/Range III			
13. IV/A (Pembina)	1 288	1 505	2 793
14. IV/B (Pembina Tingkat I)	921	1 315	2 236
15. IV/C (Pembina Utama Muda)	44	37	81
16. IV/D (Pembina Utama Madya)	6	6	12
17. IV/E (Pembina Utama)	3	5	8
Golongan IV/Range IV			
Jumlah/Total	7 105	8 166	15 271

Sumber/*Source*: Badan Kepegawaian, Pendidikan dan Pelatihan Kab. Bogor

Tabel
Table 2.3.4

Jumlah Pegawai Negeri Sipil Menurut Dinas/Instansi dan Jenis Kelamin di Kabupaten Bogor, Desember 2020 dan 2021

Number of Civil Servants by Institution and Sex in Bogor Regency, December 2020 and 2021

Dinas/Instansi <i>Institution</i>	2020		
	Laki-laki <i>Male</i>	Perempuan <i>Female</i>	Jumlah <i>Total</i>
(1)	(2)	(3)	(4)
Badan Kepegawaian, Pendidikan dan Pelatihan	48	27	75
Badan Penanggulangan Bencana Daerah	30	4	34
Badan Pengelolaan Keuangan dan Aset Daerah	55	29	84
Badan Pengelolaan Pendapatan Daerah	142	54	196
Badan Perencanaan Pembangunan, Penelitian dan Pengembangan Daerah	51	28	79
Dinas Arsip dan Perpustakaan Daerah	24	13	37
Dinas Kebudayaan dan Pariwisata	37	23	60
Dinas Kependudukan dan Pencatatan Sipil	55	19	74
Dinas Kesehatan	394	1 254	1 648
Dinas Ketahanan Pangan	14	22	36
Dinas Komunikasi dan Informatika	32	14	46
Dinas Koperasi, Usaha Kecil dan Menengah	37	18	55
Dinas Lingkungan Hidup	170	25	195
Dinas Pekerjaan Umum dan Penataan Ruang	342	44	386
Dinas Pemadam Kebakaran	45	5	50
Dinas Pemberdayaan Masyarakat dan Desa	36	19	55
Dinas Pemberdayaan Perempuan dan Perlindungan Anak, Pengendalian Penduduk dan KB	30	34	64
Dinas Pemuda dan Olah Raga	52	10	62
Dinas Penanaman Modal dan Pelayanan Terpadu Satu Pintu	48	38	86

Lanjutan Tabel/*Continued Table* 2.3.4

Dinas/Instansi <i>Institution</i>	2020		
	Laki-laki <i>Male</i>	Perempuan <i>Female</i>	Jumlah <i>Total</i>
(1)	(2)	(3)	(4)
Dinas Pendidikan	3 604	5 178	8 782
Dinas Perdagangan dan Perindustrian	40	22	62
Dinas Perhubungan	251	17	268
Dinas Perikanan dan Peternakan	75	43	118
Dinas Perumahan, Kawasan Pemukiman, dan Pertanahan	134	39	173
Dinas Sosial	28	18	46
Dinas Tanaman Pangan, Hortikultura dan Perkebunan	92	97	189
Dinas Tenaga Kerja	37	16	53
Inspektorat	64	26	90
Kantor Kesatuan Bangsa dan Politik	21	10	31
Rumah Sakit Umum Daerah Ciawi	122	178	300
Rumah Sakit Umum Daerah Cibinong	120	244	364
Rumah Sakit Umum Daerah Cileungsi	36	86	122
Rumah Sakit Umum Daerah Leuwiliang	62	89	151
Satuan Polisi Pamong Praja	122	6	128
Sekretariat Daerah	193	80	273
Sekretariat DPRD	40	14	54
Kabupaten Bogor	6 683	7 843	14 526

Sumber/*Source*: Badan Kepegawaian, Pendidikan dan Pelatihan Kab. Bogor

Lanjutan Tabel/*Continued Table 2.3.4*

Dinas/Instansi <i>Institution</i>	2021		
	Laki-laki <i>Male</i>	Perempuan <i>Female</i>	Jumlah <i>Total</i>
(1)	(2)	(3)	(4)
Badan Kepegawaian, Pendidikan dan Pelatihan	42	29	71
Badan Penanggulangan Bencana Daerah	28	4	32
Badan Pengelolaan Keuangan dan Aset Daerah	55	29	84
Badan Pengelolaan Pendapatan Daerah	133	52	185
Badan Perencanaan Pembangunan, Penelitian dan Pengembangan Daerah	54	32	86
Dinas Arsip dan Perpustakaan Daerah	22	15	37
Dinas Kebudayaan dan Pariwisata	36	24	60
Dinas Kependudukan dan Pencatatan Sipil	59	21	80
Dinas Kesehatan	394	1 365	1 759
Dinas Ketahanan Pangan	12	29	41
Dinas Komunikasi dan Informatika	36	16	52
Dinas Koperasi, Usaha Kecil dan Menengah	34	16	50
Dinas Lingkungan Hidup	161	22	183
Dinas Pekerjaan Umum dan Penataan Ruang	317	47	364
Dinas Pemadam Kebakaran	47	4	51
Dinas Pemberdayaan Masyarakat dan Desa	31	20	51
Dinas Pemberdayaan Perempuan dan Perlindungan Anak, Pengendalian Penduduk dan KB	22	34	56
Dinas Pemuda dan Olah Raga	60	11	71
Dinas Penanaman Modal dan Pelayanan Terpadu Satu Pintu	48	43	91

Lanjutan Tabel/*Continued Table 2.3.4*

Dinas/Instansi <i>Institution</i>	2021		
	Laki-laki <i>Male</i>	Perempuan <i>Female</i>	Jumlah <i>Total</i>
(1)	(2)	(3)	(4)
Dinas Pendidikan	3 267	5 024	8 291
Dinas Perdagangan dan Perindustrian	44	22	66
Dinas Perhubungan	239	23	262
Dinas Perikanan dan Peternakan	80	55	135
Dinas Perumahan, Kawasan Pemukiman, dan Pertanahan	129	43	172
Dinas Sosial	31	16	47
Dinas Tanaman Pangan, Hortikultura dan Perkebunan	125	121	246
Dinas Tenaga Kerja	35	17	52
Inspektorat	66	26	92
Kantor Kesatuan Bangsa dan Politik	20	9	29
Rumah Sakit Umum Daerah Ciawi	123	183	306
Rumah Sakit Umum Daerah Cibinong	131	279	410
Rumah Sakit Umum Daerah Cileungsi	57	110	167
Rumah Sakit Umum Daerah Leuwiliang	71	102	173
Satuan Polisi Pamong Praja	119	5	124
Sekretariat Daerah	185	85	270
Sekretariat DPRD	38	17	55
Kabupaten Bogor	6 351	7 950	14 301

Sumber/*Source*: Badan Kepegawaian, Pendidikan dan Pelatihan Kab. Bogor

Tabel
Table 2.3.5

Jumlah Pegawai Negeri Sipil Menurut Kecamatan dan Jenis Kelamin di Kabupaten Bogor, 2020 dan 2021
Number of Civil Servants by Subdistrict and Sex in Bogor Regency in Bogor Regency, 2020 and 2021

Kecamatan Subdistricts	2020			2021		
	Laki-laki Male	Perempuan Female	Jumlah Total	Laki-laki Male	Perempuan Female	Jumlah Total
(1)	(2)	(3)	(4)	(5)	(6)	(7)
Nanggung	17	1	18	15	2	17
Leuwiliang	26	4	30	26	3	29
Leuwisadeng	9	4	13	10	3	13
Pamijahan	23	1	24	18	1	19
Cibungbulang	21	4	25	20	3	23
Ciampea	19	3	22	16	5	21
Tenjolaya	13	2	15	13	-	13
Dramaga	17	7	24	16	6	22
Ciomas	26	8	34	25	10	35
Tamansari	23	6	29	25	1	26
Cijeruk	16	3	19	14	4	18
Cigombong	14	2	16	15	3	18
Caringin	18	6	24	18	5	23
Ciawi	17	10	27	15	9	24
Cisarua	33	4	37	33	5	38
Megamendung	14	5	19	12	2	14
Sukaraja	18	2	20	18	1	19
Babakan Madang	20	6	26	18	5	23
Sukamakmur	18	-	18	15	5	20
Cariu	21	3	24	19	2	21
Tanjungsari	21	-	21	20	-	20
Jonggol	16	6	22	16	4	20
Cileungsi	16	8	24	17	6	23
Klapanunggal	18	6	24	13	7	20

Lanjutan Tabel/Continued Table 2.3.5

Kecamatan Subdistricts	2020			2021		
	Laki-laki Male	Perempuan Female	Jumlah Total	Laki-laki Male	Perempuan Female	Jumlah Total
(1)	(2)	(3)	(4)	(5)	(6)	(7)
Gunungputri	18	3	21	20	2	22
Citeureup	39	8	47	37	7	44
Cibinong	95	40	135	89	39	128
Bojonggede	19	6	25	18	6	24
Tajurhalang	14	4	18	13	5	18
Kemang	25	12	37	23	8	31
Rancabungur	13	4	17	11	6	17
Parung	17	2	19	14	2	16
Ciseeng	14	2	16	15	1	16
Gunungsindur	20	1	21	19	2	21
Rumpin	18	-	18	17	1	18
Cigudeg	23	3	26	21	3	24
Sukajaya	17	2	19	16	2	18
Jasinga	21	4	25	18	4	22
Tenjo	14	-	14	14	-	14
Parungpanjang	22	-	22	21	1	22
Kabupaten Bogor	843	192	1 035	793	181	974

Sumber/Source: Badan Kepegawaian, Pendidikan dan Pelatihan Kab. Bogor

2.4 KEUANGAN DAERAH LOCAL FINANCE

Tabel 2.4.1 **Realisasi Pendapatan Pemerintah Menurut Jenis Pendapatan (miliar rupiah) di Kabupaten Bogor, 2018-2021**
Actual Government Revenues by Source of Revenues (billion rupiahs) in Bogor Regency, 2018-2021

Jenis Pendapatan/Kind of Revenues	2018	2019
(1)	(2)	(3)
1. Pendapatan Asli Daerah (PAD)/Regional Revenue	2 794,66	3 161,17
1.1 Pajak Daerah/Regional Tax	1 969,52	2 243,43
1.2 Retribusi Daerah/Regional Retribution	112,78	141,47
1.3 Hasil Perusahaan Milik Daerah dan Pengelolaan Kekayaan Daerah yang Dipisahkan/Regional-Owned Company Revenue and Separated Management of Regional Wealth	44,29	57,54
1.4 Lain-lain PAD yang Sah/Other Regional Revenue	668,08	718,73
2. Dana Perimbangan/Balance Funds	...	2 679,39
2.1 Dana Bagi Hasil/Sharing Revenue	...	315,70
2.2 Dana Alokasi Umum/General Allocation Fund	...	2 089,13
2.3 Dana Alokasi Khusus Fisik/Physics Special Allocation Fund	...	194,25
2.4 Dana Alokasi Khusus Non Fisik/Non Physics Special Allocation Fund	...	550,26
2.5 Dana Insentif Daerah/Regional Incentive Fund	...	25,05
3. Lain-lain Pendapatan yang Sah/Other Revenue	4 505,82	4 976,82
3.1 Pendapatan Hibah/Grant	445,20	480,15
3.2 Pendapatan Transfer Pemerintah Pusat/Transfer Fund from Central Government	3 238,38	3 607,93
3.3 Pendapatan Transfer Antar Daerah/Transfer Fund from Regional Governments	822,24	888,74
Jumlah/Total	7 300,48	10 817,38

Lanjutan Tabel/*Continued Table 2.4.1*

Jenis Pendapatan/ <i>Kind of Revenues</i>	2020	2021
(1)	(2)	(3)
1. Pendapatan Asli Daerah (PAD)/<i>Regional Revenue</i>	2 810,16	3 689,02
1.1 Pajak Daerah/ <i>Regional Tax</i>	1 857,41	2 469,40
1.2 Retribusi Daerah/ <i>Regional Retribution</i>	128,92	307,29
1.3 Hasil Perusahaan Milik Daerah dan Pengelolaan Kekayaan Daerah yang Dipisahkan/ <i>Regional-Owned Company Revenue and Separated Management of Regional Wealth</i>	67,10	71,30
1.4 Lain-lain PAD yang Sah/ <i>Other Regional Revenue</i>	756,73	841,02
2. Dana Perimbangan/<i>Balance Funds</i>	2 900,88	3 151,79
2.1 Dana Bagi Hasil/ <i>Sharing Revenue</i>	249,00	517,72
2.2 Dana Alokasi Umum/ <i>General Allocation Fund</i>	1 849,80	1 863,20
2.3 Dana Alokasi Khusus Fisik/ <i>Physics Special Allocation Fund</i>	83,93	111,46
2.4 Dana Alokasi Khusus Non Fisik/ <i>Non Physics Special Allocation Fund</i>	650,95	584,14
2.5 Dana Insentif Daerah/ <i>Regional Incentive Fund</i>	67,20	75,27
3. Lain-lain Pendapatan yang Sah/<i>Other Revenue</i>	4 877,02	5 128,57
3.1 Pendapatan Hibah/ <i>Grant</i>	596,75	630,06
3.2 Pendapatan Transfer Pemerintah Pusat/ <i>Transfer Fund from Central Government</i>	3 400,05	3 568,36
3.3 Pendapatan Transfer Antar Daerah/ <i>Transfer Fund from Regional Governments</i>	880,22	930,15
Jumlah/<i>Total</i>	10 588,06	11 969,38

Catatan/*Note*: Data tahun 2021 masih angka sementara belum hasil audit

Sumber/*Source*: DJPK, Kementerian Keuangan

Tabel
Table 2.4.2

Realisasi Belanja Pemerintah Menurut Jenis Belanja (miliar rupiah) di Kabupaten Bogor, 2018-2021
Actual Government Expenditure by Type of Expenditure (billion rupiahs) in Bogor Regency, 2018-2021

Jenis Pendapatan <i>Kind of Revenues</i>	2018	2019
(1)	(2)	(3)
1 Belanja Pegawai/Personnel Expenditures	2 590,63	2 683,32
2 Belanja Barang dan Jasa/Goods and Services Expenditures	1 947,10	2 232,90
3 Belanja Modal/Capital Expenditure	1 313,84	1 567,69
4 Belanja Lainnya/Others Expenditures	1 453,50	1 287,30
4.1 Belanja Hibah/ <i>Grant Expenditures</i>	518,18	240,01
4.2 Belanja Bantuan Sosial/ <i>Social Aid Expenditures</i>	22,26	18,93
4.3 Belanja Tidak Terduga/ <i>Unpredictable Expenditure</i>	15,10	9,88
4.4 Belanja Bagi Hasil/ <i>Sharing Fund Expenditure</i>	158,98	165,80
4.5 Belanja Bantuan Keuangan/ <i>Financial Aids Expenditures</i>	738,98	852,67
Jumlah/Total	7 305,07	7 771,22

Lanjutan Tabel/*Continued Table 2.4.2*

Jenis Pendapatan <i>Kind of Revenues</i>	2020	2021
(1)	(2)	(3)
1 Belanja Pegawai/Personnel Expenditures	2 443,44	2 721,76
2 Belanja Barang dan Jasa/Goods and Services Expenditures	2 720,83	2 400,17
3 Belanja Modal/Capital Expenditure	1 488,95	1 692,31
4 Belanja Lainnya/Others Expenditures	1 752,27	1 844,86
4.1 Belanja Hibah/ <i>Grant Expenditures</i>	257,14	321,58
4.2 Belanja Bantuan Sosial/ <i>Social Aid Expenditures</i>	52,36	31,12
4.3 Belanja Tidak Terduga/ <i>Unpredictable Expenditure</i>	394,03	83,77
4.4 Belanja Bagi Hasil/ <i>Sharing Fund Expenditure</i>	197,78	165,87
4.5 Belanja Bantuan Keuangan/ <i>Financial Aids Expenditures</i>	850,96	1 242,52
Jumlah/Total	8 405,49	8 659,10

Catatan/*Note*: Data tahun 2021 masih angka sementara belum hasil audit

Sumber/*Source*: DJPK, Kementerian Keuangan

Tabel
Table 2.4.3

Realisasi Pembiayaan Pemerintah Menurut Jenis Pembiayaan (miliar rupiah) di Kabupaten Bogor, 2018-2021

Actual Government Financing by Type of Financing (billionrupiahs) in Bogor Regency, 2018-2021

Jenis Pembiayaan <i>Type of Financing</i>	2018	2019
(1)	(2)	(3)
Penerimaan Pembiayaan Daerah/ Regional Financing Reception	1 557,20	846,36
Sisa Lebih Perhitungan Anggaran Tahun Anggaran sebelumnya/ <i>The remaining budget for Fiscal Year earlier</i>	685,20	846,36
Penerimaan Hasil Investasi Daerah/ <i>Acceptance of Regional Investment Results</i>	-	-
Pencairan Dana Cadangan	872,00	-
Pengeluaran Pembiayaan Daerah/ Regional Financing Expenditure	72,92	107,84
Penyertaan Modal (Investasi) Pemerintah daerah/ <i>Equity Participation (Investment) Local Government</i>	72,92	107,84
Surplus/ (Defisit)	(4,57)	366,77
Pembiayaan Neto	1 484,27	738,52
Sisa Lebih Pembiayaan Anggaran (SILPA)

Lanjutan Tabel/*Continued Table 2.4.3*

Jenis Pembiayaan <i>Type of Financing</i>	2020	2021
(1)	(2)	(3)
Penerimaan Pembiayaan Daerah/ <i>Region Financing Reception</i>	-	-
Sisa Lebih Perhitungan Anggaran Tahun Anggaran sebelumnya/ <i>The remaining budget for Fiscal Year earlier</i>	-	-
Penerimaan Piutang Daerah/ <i>Receipts Receivables Region</i>	-	-
Penerimaan Hasil Investasi Daerah/ <i>Acceptance of Regional Investment Results</i>	-	-
Pencairan Dana Cadangan	-	-
Pengeluaran Pembiayaan Daerah/ <i>Regional Financing Expenditure</i>	-	-
Pembentukan Dana Cadangan/ <i>Formation of a Reserve Fund</i>	-	-
Penyertaan Modal (Investasi) Pemerintah daerah/ <i>Equity Participation (Investment) Local Government</i>	-	-
Surplus/ (Defisit)	(718 ,31)	158,48
Pembiayaan Neto	-	-
Sisa Lebih Pembiayaan Anggaran (SILPA)

Catatan/*Note*: Data tahun 2021 masih angka sementara belum hasil audit

Sumber/*Source*: DJPK, Kementerian Keuangan

PENDUDUK DAN KETENAGAKERJAAN

Population and Employment

3

Kependudukan Population

5,4

Juta Jiwa

Penduduk
Kabupaten Bogor



Terdapat

106

Laki-laki

Setiap

100

Perempuan

41,4

Rasio Ketergantungan

Setiap 100 Penduduk
Produktif Menanggung
41 - 42

Penduduk Usia Belum
dan Tidak Produktif

Angkatan Kerja Economically Active



Dari Total 2.786.372 Orang
Angkatan Kerja, 2.445.768
diantaranya (87,77%)
Merupakan Pekerja
Sedangkan 340.064 Orang
(12,23%) Merupakan
Pengangguran Terbuka



1.845.963 Laki-laki Memiliki Pekerjaan,
sedangkan 224.189 Lainnya Tergolong
Sebagai Pengangguran Terbuka



823.994 Perempuan Tergolong Bekerja,
sedangkan 116.415 sisanya Merupakan
Pengangguran Terbuka



Bukan Angkatan Kerja Not Economically Active



Terdapat **1.668.035** Penduduk Bukan Angkatan Kerja yang
Terdiri dari **437.147** Laki-laki dan **1.230.888** Perempuan



PENJELASAN TEKNIS

1. Salah satu sumber data kependudukan adalah sensus penduduk yang dilaksanakan setiap sepuluh tahun sekali. Sensus penduduk telah dilaksanakan sebanyak tujuh kali sejak Indonesia merdeka, yaitu tahun 1961, 1971, 1980, 1990, 2000, 2010, dan 2020. Keenam sensus penduduk sebelumnya dilaksanakan dengan menggunakan metode tradisional, yaitu mencatat setiap penduduk dari rumah ke rumah. Pertama kalinya dalam sejarah sensus penduduk di Indonesia, Sensus Penduduk 2020 (SP2020) menggunakan metode kombinasi yaitu dengan memanfaatkan data Administrasi Kependudukan (Admindex) dari Direktorat Jenderal Kependudukan dan Pencatatan Sipil (Ditjen Dukcapil) Kementerian Dalam Negeri (Kemendagri) sebagai data dasar pelaksanaan SP2020. Hal ini dirancang dan dilaksanakan sebagai upaya untuk mewujudkan "SATU DATA KEPENDUDUKAN INDONESIA". SP2020 mencakup seluruh penduduk yang tinggal di wilayah teritorial Indonesia, mencakup Warga Negara Indonesia (WNI) dan Warga Negara Asing (WNA) yang telah menetap atau berencana menetap di wilayah Indonesia selama minimal satu

TECHNICAL NOTES

1. *One of the sources of demographic data is population census, which is conducted every ten years. Population Census has been conducted seven times since Indonesia's independence: 1961, 1971, 1980, 1990, 2000, 2010, and 2020. The previous six population censuses were carried out using the traditional method, canvassing each person door-to-door. For the first time in the history of the population census in Indonesia, the 2020 Population Census (PC2020) used a combined method, that is utilizing Population Administration data managed by the Directorate General of Population and Civil Registration of the Ministry of Home Affairs as the basic data for the population census. This is designed and implemented as an effort to realize "ONE INDONESIAN POPULATION DATA". PC2020 covered all residents who live in Indonesia's territory, including Indonesian citizens (WNI) and foreign citizens (WNA) who have stayed or plan to stay in Indonesian territory for at least one year. The Indonesian citizens who are covered also include those who are abroad, namely members of the Diplomatic Corps of the Republic of Indonesia and their families abroad and members of the TNI/POLRI and their families who are carrying out Peacekeeping Missions abroad. For the periods besides the*

tahun. WNI yang dicakup juga termasuk mereka yang berada di luar negeri, yaitu Anggota Korps Diplomatik Republik Indonesia beserta keluarganya di luar negeri dan Anggota TNI/POLRI beserta keluarganya yang sedang melakukan misi perdamaian di luar negeri. Untuk tahun yang tidak dilaksanakan sensus penduduk, data kependudukan diperoleh dari hasil proyeksi penduduk. Proyeksi penduduk merupakan suatu perhitungan ilmiah yang didasarkan pada asumsi dari komponen-komponen perubahan penduduk, yaitu kelahiran, kematian, dan migrasi (migrasi internasional dan migrasi risen antar provinsi). Proyeksi penduduk interim 2020-2023 dihitung menggunakan data dasar penduduk hasil perapihan umur dari data Administrasi Kependudukan dan SP2020 dengan menggunakan asumsi Angka Kelahiran Total sejak tahun 2020 konstan 2,1 (sesuai Proyeksi Survei Penduduk antar Sensus (SUPAS) 2015-2045), Angka Kematian Bayi (AKB) meneruskan hasil Proyeksi SUPAS 2015-2045, dan pola migrasi 2020 sama dengan pola migrasi hasil SUPAS 2015. Dalam publikasi ini, data yang disajikan merupakan hasil SP2020 (September), dan hasil proyeksi penduduk interim 2020-2023 (pertengahan tahun/ Juni).

census year, population projection is applied to estimate population for those years. The population projection is an estimation based on the demographic components, such as birth, death, and migration (international migration and recent migration). The interim population projection for 2020-2023 is calculated from the single age smoothed combined from Population Administration Data and the 2020 Population Census. It uses the assumption that the Total Fertility Rate (TFR) since 2020 is constant at 2.1 (according to the population projection of 2015-2045 Intercensal Population Survey (SUPAS)), Infant Mortality Rate (IMR) continues the results of the 2015-2045 SUPAS Projection, and the 2020 migration pattern is the same as the pattern of migration in SUPAS2015 results. The data presented in this publication are the PC2020 results (September) and the result of interim population projection 2020-2023 (midyear/ June).

2. Penduduk Indonesia adalah semua orang yang berdomisili di wilayah teritorial Indonesia, mencakup Warga Negara Indonesia (WNI) dan Warga Negara Asing (WNA) yang telah menetap selama satu tahun atau lebih atau berencana menetap di wilayah Indonesia selama minimal satu tahun. Pada sensus sebelumnya referensi waktu dalam konsep kependudukan adalah enam bulan. Perubahan ini didasari oleh UU No. 24 Tahun 2013 tentang Perubahan atas UU No. 23 Tahun 2006 tentang Administrasi Kependudukan pada Pasal 15.
 3. Laju pertumbuhan penduduk per tahun adalah angka yang menunjukkan rata-rata tingkat penambahan penduduk per tahun dalam jangka waktu tertentu. Angka ini dinyatakan sebagai persentase dari penduduk dasar. Metode penghitungan laju pertumbuhan penduduk yang digunakan oleh BPS adalah metode geometrik.
 4. Kepadatan penduduk adalah ukuran persebaran penduduk yang menunjukkan jumlah penduduk untuk setiap kilometer persegi luas wilayah.
 5. Rasio jenis kelamin adalah perbandingan antara penduduk laki-laki dan penduduk perempuan pada suatu wilayah dan waktu tertentu. Biasanya dinyatakan dengan Jumlah
2. *The population of Indonesia are all people who live in Indonesia's territory, including Indonesian citizens and foreign citizens who have lived for one year or more or plan to stay in Indonesia territory for at least one year. In the previous census the time reference in the population concept was six months. This change is based on Law no.24 of 2013 concerning Amendments to Law no. 23 of 2006 concerning Population Administration in Article 15.*
 3. *Annual population growth rate is a number that shows the average rate of population growth per year in a certain period. This rate is a percentage of the basic population. The method used by Statistics Indonesia is the geometric method*
 4. *Population density is a measure of the distribution of the population which shows the total population for each square kilometer of area.*
 5. *Sex ratio is the ratio of males population to females population in a given area and time usually expressed as the number of males for every 100 females.*

- penduduk laki-laki untuk 100 penduduk perempuan.
6. Distribusi penduduk adalah pola persebaran penduduk di suatu wilayah baik berdasarkan batas-batas geografis maupun berdasarkan batas-batas administrasi pemerintahan.
 7. Komposisi penduduk adalah pola persebaran penduduk menurut karakteristiknya contoh: penduduk menurut kelompok umur penduduk menurut jenis kelamin.
 8. Penduduk usia kerja adalah penduduk yang berumur 15 tahun ke atas.
 9. Angkatan kerja adalah penduduk usia kerja (15 tahun ke atas) yang bekerja punya pekerjaan namun sementara tidak bekerja dan pengangguran.
 10. Bekerja adalah kegiatan ekonomi yang dilakukan oleh seseorang dengan maksud memperoleh atau membantu memperoleh pendapatan atau keuntungan dan lamanya bekerja paling sedikit 1 jam secara terus menerus dalam seminggu yang lalu (termasuk pekerja keluarga tanpa upah yang membantu dalam suatu usaha/ kegiatan ekonomi).
 11. Jumlah jam kerja seluruhnya adalah jumlah jam kerja yang digunakan untuk bekerja (tidak termasuk jam kerja istirahat resmi dan jam kerja yang digunakan untuk hal-hal di luar pekerjaan).
 12. Lapangan usaha adalah bidang
6. *Population distribution is the pattern of population distribution in an area either by geographic boundaries or by government administrative boundaries.*
 7. *Population composition is the pattern of population distribution by its characteristics example: population by age group population by sex.*
 8. *Working age population is persons of 15 years and over.*
 9. *or force or economically active are persons of 15 years and over who in the previous week were working temporarily absent from work but having jobs and unemployment.*
 10. *Working is economic activity conducted by a person and intended to earn income by doing work or helping to do work at least one hour continuously during the reference week (including unpaid family worker/s for any economic activity).*
 11. *Total working hours is the total hours spent by an employee to perform all jobs (excluding the time used for other activities which are not classified as work).*
 12. *Industry is field of a person's activity*

kegiatan dari pekerjaan/tempat bekerja di mana seseorang bekerja. Klasifikasi lapangan usaha mengikuti Klasifikasi Baku Lapangan Usaha Indonesia (KBLI) dalam 1 digit.

or establishment. The classification of industries follows the Indonesian Standard Industrial Classification (KBLI) in one digit.

13. Status pekerjaan adalah kedudukan seseorang dalam unit usaha/kegiatan dalam melakukan pekerjaan.
 14. Berusaha sendiri tanpa dibantu orang lain adalah bekerja atau berusaha dengan menanggung risiko secara ekonomis yaitu dengan tidak kembalinya ongkos produksi yang telah dikeluarkan dalam rangka usahanya tersebut serta tidak menggunakan pekerja dibayar maupun pekerja tak dibayar termasuk yang sifat pekerjaannya memerlukan teknologi atau keahlian khusus.
 15. Berusaha dibantu buruh tidak tetap/buruh tidak dibayar adalah bekerja atau berusaha atas risiko sendiri dan menggunakan buruh/pekerja tak dibayar dan atau buruh/pekerja tidak tetap.
 16. Berusaha dibantu buruh tetap/ buruh dibayar adalah berusaha atas risiko sendiri dan mempekerjakan paling sedikit satu orang buruh/pekerja tetap yang dibayar.
 17. Buruh/karyawan/pegawai adalah seseorang yang bekerja pada orang lain atau instansi/kantor/ perusahaan secara tetap dengan menerima upah/gaji baik berupa uang maupun barang. Buruh
13. *Employment status is the status of a person at his place of work or establishment where he was employed.*
 14. *Own-account worker is a person who works at his own risk without assisted by paid per mount worker or unpaid worker include technical job or skill job.*
 15. *Employer assisted by temporary workers/unpaid worker is a person who works at his own risk and assisted by temporary worker/ unpaid worker.*
 16. *Employer assisted by permanent workers/paid workers is a person who does his business at her/his own risk at least one assisted by paid permanent worker.*
 17. *Employee is a person who work permanently for other people or institution/office/ company and gains some money/cash or goods as wage/salary. Labor who have no permanent employer is not*

yang tidak mempunyai majikan tetap tidak digolongkan sebagai buruh/karyawan tetapi sebagai pekerja bebas. Seseorang dianggap memiliki majikan tetap jika memiliki 1 (satu) majikan (orang/rumah tangga) yang sama dalam sebulan terakhir khusus pada sektor bangunan batasannya tiga bulan. Apabila majikannya instansi/ lembaga boleh lebih dari satu.

18. Pekerja bebas adalah seseorang yang bekerja pada orang lain/ majikan/institusi yang tidak tetap (lebih dari 1 majikan dalam sebulan terakhir) di usaha pertanian baik berupa usaha rumah tangga maupun bukan usaha rumah tangga ataupun di nonpertanian atas dasar balas jasa dengan menerima upah atau imbalan baik berupa uang maupun barang dan baik dengan sistem pembayaran harian maupun borongan.
19. Pekerja tak dibayar adalah seseorang yang bekerja membantu usaha untuk memperoleh penghasilan/ keuntungan yang dilakukan oleh salah seorang anggota rumah tangga atau bukan anggota rumah tangga tanpa mendapat upah/gaji baik berupa uang maupun barang. pekerjaan.

categorized as a laborer/ worker/ employee but casual worker. A laborer in general is considered to have a permanent employer if he has the same employer during the past month particularly for building construction sector is 3 months. If the employer is an institution more than 1 (one) employer is allowed.

18. *Casual employee is a person who does not work permanently for other people/employer/ institution (more than 1 employer during the last 1 month) in agricultural sector either home industry or not home industry or in non-agricultural sector based on remuneration paid with money or goods and based on daily or contact payment system.*
19. *Unpaid worker is a person who intended to work without pay either with money or good in an establishment run by other members of the family relative or neighbour.*

3.1 KEPENDUDUKAN POPULATION

Tabel
Table 3.1.1

Penduduk, Laju Pertumbuhan Penduduk per Tahun, Distribusi Persentase Penduduk, Kepadatan Penduduk, Rasio Jenis Kelamin Penduduk Menurut Kecamatan di Kabupaten Bogor, 2020-2021
Population, Annual Population Growth Rate, Percentage Distribution of Population, Population Density, and Population Sex Ratio by Subdistrict in Bogor Regency, 2020-2021

Kecamatan Subdistrict	Penduduk (ribu) Population (thousand)		Laju Pertumbuhan Penduduk per Tahun (%) Annual Population Growth Rate (%)	
	2020	2021	2020	2021
(1)	(2)	(3)	(4)	(5)
Nanggung	98,5	99,81	0,17	1,59
Leuwiliang	124,7	125,55	0,10	0,95
Leuwisadeng	77,4	77,87	0,09	0,88
Pamijahan	157,1	159,24	0,17	1,60
Cibungbulang	145,7	147,55	0,16	1,52
Ciampea	168,4	170,21	0,14	1,35
Tenjolaya	63,6	64,43	0,16	1,48
Dramaga	110,4	111,11	0,10	0,92
Ciomas	170,5	172,34	0,14	1,33
Tamansari	108,9	110,48	0,18	1,69
Cijeruk	91,7	92,84	0,17	1,53
Cigombong	97,7	98,39	0,11	1,00
Caringin	131,0	132,48	0,15	1,37
Ciawi	114,9	115,82	0,12	1,09
Cisarua	127,1	128,31	0,13	1,20
Megamendung	107,1	107,95	0,11	1,00
Sukaraja	206,3	209,42	0,19	1,75
Babakan Madang	114,6	115,58	0,11	1,06
Sukamakmur	85,6	86,53	0,15	1,37

Lanjutan Tabel/*Continued Table 3.1.1*

Kecamatan Subdistrict	Penduduk (ribu) Population (thousand)		Laju Pertumbuhan Penduduk per Tahun 2010–2021 Annual Population Growth Rate (%) 2018–2021	
	2020	2021	2020	2021
(1)	(2)	(3)	(4)	(5)
Cariu	51,6	52,06	0,12	1,11
Tanjungsari	57,0	57,63	0,14	1,31
Jonggol	143,5	145,40	0,17	1,57
Cileungsi	288,3	292,16	0,17	1,57
Klapanunggal	127,6	131,02	0,34	2,96
Gunung Putri	298,1	301,40	0,04	1,36
Citeureup	214,7	215,82	0,08	0,79
Cibinong	363,4	366,40	0,11	1,07
Bojonggede	287,6	292,47	0,22	1,96
Tajurhalang	123,5	126,10	0,27	2,39
Kemang	104,9	105,94	0,13	1,26
Rancabungur	60,7	61,73	0,21	1,93
Parung	123,1	123,87	0,09	0,89
Ciseeng	110,6	111,63	0,13	1,18
Gunungsindur	126,8	129,16	0,23	2,09
Rumpin	146,0	147,43	0,13	1,22
Cigudeg	133,9	135,37	0,14	1,33
Sukajaya	66,9	67,99	0,20	1,84
Jasinga	106,3	107,49	0,14	1,33
Tenjo	73,3	73,85	0,11	1,03
Parungpanjang	118,2	118,73	0,07	0,71
Kabupaten Bogor	5 427,1	5 489,536	0,14	1,28

Lanjutan Tabel/*Continued Table 3.1.1*

Kecamatan Subdistrict	Persentase Penduduk Percentage of Total Population		Kepadatan Penduduk (km ²) Population Density per sq.km	
	2020	2021	2020	2021
(1)	(6)	(7)	(8)	(9)
Nanggung	1,81	1,82	618	627
Leuwiliang	2,30	2,29	1 370	1 379
Leuwisadeng	1,43	1,42	2 186	2 200
Pamijahan	2,89	2,90	1 258	1 275
Cibungbulang	2,68	2,69	3 789	3 838
Ciampea	3,10	3,10	5 095	5 152
Tenjolaya	1,17	1,17	1 539	1 558
Dramaga	2,03	2,02	4 364	4 394
Ciomas	3,14	3,14	9 141	9 241
Tamansari	2,01	2,01	3 173	3 219
Cijeruk	1,69	1,69	1 913	1 937
Cigombong	1,80	1,79	1 016	1 024
Caringin	2,41	2,41	2 778	2 809
Ciawi	2,12	2,11	1 481	1 493
Cisarua	2,34	2,34	2 700	2 726
Megamendung	1,97	1,97	1 448	1 459
Sukaraja	3,80	3,81	3 305	3 354
Babakan Madang	2,11	2,11	2 620	2 641
Sukamakmur	1,58	1,58	926	937

Lanjutan Tabel/*Continued Table 3.1.1*

Kecamatan Subdistrict	Persentase Penduduk Percentage of Total Population		Kepadatan Penduduk (km2) Population Density per sq.km	
	2020	2021	2020	2021
(1)	(6)	(7)	(8)	(9)
Cariu	0,95	0,95	303	306
Tanjungsari	1,05	1,05	668	675
Jonggol	2,64	2,65	903	915
Cileungsi	5,31	5,32	2 163	2 192
Klapanunggal	2,35	2,39	1 808	1 857
Gunung Putri	5,49	5,49	4 897	4 951
Citeureup	3,96	3,93	3 120	3 137
Cibinong	6,70	6,67	7 796	7 859
Bojonggede	5,30	5,33	10 145	10 320
Tajurhalang	2,27	2,30	4 011	4 097
Kemang	1,93	1,93	3 120	3 152
Rancabungur	1,12	1,12	2 679	2 723
Parung	2,27	2,26	4 782	4 812
Ciseeng	2,04	2,03	2 678	2 703
Gunungsindur	2,34	2,35	2 568	2 615
Rumpin	2,69	2,69	1 067	1 077
Cigudeg	2,47	2,47	754	762
Sukajaya	1,23	1,24	428	435
Jasinga	1,96	1,96	736	744
Tenjo	1,35	1,35	881	887
Parungpanjang	2,18	2,16	1 656	1 664
Kabupaten Bogor	100,00	100,00	1 817	1 838

Lanjutan Tabel/*Continued Table* 3.1.1

Kecamatan Subdistrict	Rasio Jenis Kelamin Sex Ratio	
	2020	2021
(1)	(10)	(11)
Nanggung	110,6	110,9
Leuwiliang	107,1	107,0
Leuwisadeng	109,5	109,4
Pamijahan	107,6	107,7
Cibungbulang	108,0	108,1
Ciampea	106,4	106,3
Tenjolaya	107,6	107,8
Dramaga	106,7	107,0
Ciomas	104,1	103,9
Tamansari	106,8	106,7
Cijeruk	109,6	109,4
Cigombong	106,4	106,4
Caringin	107,7	107,8
Ciawi	106,7	106,6
Cisarua	108,2	108,2
Megamendung	110,0	109,9
Sukaraja	104,5	104,4
Babakan Madang	107,7	107,7
Sukamakmur	109,1	109,2

Lanjutan Tabel/*Continued Table 3.1.1*

Kecamatan Subdistrict	Rasio Jenis Kelamin Sex Ratio	
	2020	2021
(1)	(10)	(11)
Cariu	101,4	101,4
Tanjungsari	104,2	104,2
Jonggol	103,1	102,9
Cileungsi	102,5	102,3
Klapanunggal	105,2	105,0
Gunung Putri	101,9	101,8
Citeureup	105,0	104,9
Cibinong	102,1	101,9
Bojonggede	103,7	103,5
Tajurhalang	104,1	103,9
Kemang	104,4	104,2
Rancabungur	106,0	105,8
Parung	104,2	103,9
Ciseeng	107,4	107,3
Gunungsindur	104,6	104,4
Rumpin	110,8	110,9
Cigudeg	110,5	110,4
Sukajaya	110,1	110,2
Jasinga	108,5	108,5
Tenjo	108,9	109,0
Parungpanjang	106,7	106,6
Kabupaten Bogor	105,8	106,0

Sumber/*Source*: Penduduk berdasarkan hasil SP2020 Sept dan Proyeksi Penduduk Interim 2020-2023 (Pertengahan tahun/Juni)

Tabel
Table 3.1.2

Jumlah Penduduk Menurut Kelompok Umur dan Jenis Kelamin di Kabupaten Bogor, 2021
Population by Age Group and Sex in Bogor Regency, 2021

Kelompok Umur Age Group	Jenis Kelamin/Sex		
	Laki-Laki Male	Perempuan Female	Jumlah Total
(1)	(2)	(3)	(4)
0–4	234 861	224 332	459 193
5–9	235 163	224 477	459 640
10–14	236 182	221 247	457 429
15–19	243 617	228 667	472 284
20–24	255 457	238 666	494 123
25–29	253 340	239 452	492 792
30–34	255 303	241 060	496 363
35–39	227 847	212 906	440 753
40–44	210 893	202 758	413 651
45–49	186 882	177 567	364 449
50–54	156 871	147 055	303 926
55–59	121 554	112 748	234 302
60–64	87 909	82 280	170 189
65–69	58 501	54 058	112 559
70–74	32 563	32 779	65 342
75+	23 981	28 560	52 541
Kabupaten Bogor	2 820 924	2 668 612	5 489 536

Catatan/Note:

1. Hasil Sensus Penduduk (SP) 2020 (September)/*The Result of 2020 Population Census (September)*
2. Hasil Proyeksi Penduduk Interim 2020–2023 (Pertengahan tahun/Juni)/*The result of Interim Population Projection 2020–2023 (mid year/June)*
3. Laju pertumbuhan penduduk dihitung berdasarkan penduduk tahun 2010 (Mei) dibandingkan dengan penduduk tahun 2020 (September)/ *The growth rate refers to the change of the population in 2010 (May) to the population in 2020 (September)*
4. Laju pertumbuhan penduduk dihitung berdasarkan penduduk tahun 2020 (September) dibandingkan dengan penduduk tahun 2021 (Juni)/ *The growth rate refers to the change of the population in 2020 (September) to the population in 2021 (June)*
5. Luas Kabupaten berdasarkan Peraturan Menteri Dalam Negeri Nomor 72 Tahun 2019 tanggal 25 Oktober 2019/*Province area Based on Minister of Home Affairs Regulation Number 72/2019, October 25th, 2019*

Sumber/Source: Penduduk berdasarkan hasil SP2020 Sept dan Proyeksi Penduduk Interim 2020–2023 (Pertengahan tahun/Juni)

Tabel 3.1.3 **Penduduk Menurut Jenis Kelamin dan Kecamatan di Kabupaten Bogor, 2021**
Population by Sex and Subdistrict in Bogor Regency, 2021

Kecamatan Subdistrict	Laki-Laki Male	Perempuan Female
(1)	(2)	(3)
Nanggung	52 477	47 335
Leuwiliang	64 888	60 664
Leuwisadeng	40 684	37 187
Pamijahan	82 576	76 660
Cibungbulang	76 632	70 922
Ciampea	87 696	82 510
Tenjolaya	33 427	31 001
Dramaga	57 440	53 672
Ciomas	87 816	84 520
Tamansari	57 020	53 461
Cijeruk	48 503	44 335
Cigombong	50 726	47 662
Caringin	68 741	63 739
Ciawi	59 754	56 062
Cisarua	66 669	61 641
Megamendung	56 528	51 417
Sukaraja	106 940	102 475
Babakan Madang	59 928	55 647
Sukamakmur	45 174	41 352
Cariu	26 210	25 853
Tanjungsari	29 413	28 219
Jonggol	73 747	71 655
Cileungsi	147 767	144 396
Klapanunggal	67 114	63 905
Gunung Putri	152 048	149 349
Citeureup	110 503	105 321

Lanjutan Tabel/*Continued Table* 3.1.3

Kecamatan Subdistrict	Laki-Laki Male	Perempuan Female
(1)	(2)	(3)
Cibinong	184 899	181 504
Bojonggede	148 777	143 688
Tajurhalang	64 248	61 851
Kemang	54 052	51 885
Rancabungur	31 739	29 994
Parung	63 120	60 752
Ciseeng	57 773	53 853
Gunungsindur	65 972	63 190
Rumpin	77 540	69 892
Cigudeg	71 047	64 326
Sukajaya	35 641	32 347
Jasinga	55 939	51 554
Tenjo	38 509	35 336
Parungpanjang	61 247	57 480
Kabupaten Bogor	2 820 924	2 668 612

Sumber/*Source*: Penduduk berdasarkan hasil SP2020 Sept dan Proyeksi Penduduk Interim 2020-2023 (Pertengahan tahun/Juni)

Tabel
Table 3.1.6**Perpindahan Penduduk Menurut Kecamatan di
Kabupaten Bogor, 2020-2021**
Migration by Subdistrict in Bogor Regency, 2020-2021

Kecamatan Subdistrict	Migrasi Datang Migration In		Migrasi Keluar Migration Out	
	2020	2021	2020	2021
(1)	(2)	(3)	(4)	(5)
Nanggung	392	455	529	521
Leuwiliang	845	910	891	978
Leuwisadeng	415	422	387	440
Pamijahan	969	1 212	945	1 075
Cibungbulang	919	1 219	803	841
Ciampea	1 447	1 669	1 177	1 404
Tenjolaya	394	480	344	349
Dramaga	970	1 103	747	995
Ciomas	1 993	2 431	2 104	2 426
Tamansari	952	1 188	869	962
Cijeruk	769	889	660	657
Cigombong	880	919	1 003	997
Caringin	953	1 139	1 020	1 091
Ciawi	997	1 107	1 122	1 290
Cisarua	691	763	973	1 040
Megamendung	625	810	824	799
Sukaraja	2 958	3 370	2 729	3 045
Babakan Madang	1 008	1 217	620	702
Sukamakmur	446	482	376	384
Cariu	359	397	357	369
Tanjungsari	398	494	364	391
Jonggol	1 518	2 173	1 186	1 326
Cileungsi	3 933	5 638	3 284	4 018
Klapanunggal	1 804	2 514	722	857
Gunung Putri	4 167	5 585	4 019	4 702

Lanjutan Tabel/*Continued Table* 3.1.6

Kecamatan Subdistrict	Migrasi Datang Migration In		Migrasi Keluar Migration Out	
	2020	2021	2020	2021
(1)	(2)	(3)	(4)	(5)
Citeureup	1 807	2 313	2 030	2 252
Cibinong	5 298	6 865	4 766	5 577
Bojonggede	4 419	5 765	3 585	4 236
Tajurhalang	2 094	2 977	998	1 252
Kemang	1 303	1 806	1 025	1 050
Rancabungur	531	597	457	453
Parung	1 628	1 995	995	1 174
Ciseeng	798	1 014	652	649
Gunungsindur	1 864	2 647	766	985
Rumpin	967	1 238	864	900
Cigudeg	740	889	866	748
Sukajaya	350	315	345	349
Jasinga	967	904	985	932
Tenjo	705	787	669	661
Parungpanjang	1 483	1 889	1 047	1 153
Kabupaten Bogor	55 756	70 587	48 105	54 030

Catatan/Notes: Data didapat dari Registrasi Penduduk
 Sumber/Source: Dinas Kependudukan dan Pencatatan Sipil Kab. Bogor

Tabel
Table 3.1.7**Jumlah Penduduk Menurut Kepemilikan Akte Lahir, Kartu Keluarga dan Kecamatan di Kabupaten Bogor, 2020-2021**
Population by Ownership of Birth Certificate, Family Card and Subdistrict in Bogor Regency, 2020-2021

Kecamatan Subdistrict	Penduduk Population		Memiliki Akte Lahir Ownership of Birth Certificate	
	2020	2021	2020	2021
(1)	(2)	(3)	(4)	(5)
Nanggung	94 264	97 706	32 636	34 817
Leuwiliang	122 857	127 643	41 917	44 648
Leuwisadeng	76 758	79 851	27 040	29 426
Pamijahan	152 354	157 803	59 194	63 937
Cibungbulang	142 042	146 886	55 029	58 207
Ciampea	163 244	169 228	58 247	62 318
Tenjolaya	63 208	65 973	23 365	25 255
Dramaga	106 643	109 864	39 893	42 308
Ciomas	153 927	158 135	60 606	64 837
Tamansari	104 593	108 607	37 356	41 263
Cijeruk	89 461	92 462	34 533	37 862
Cigombong	95 332	98 012	36 515	38 277
Caringin	127 880	132 956	44 003	47 567
Ciawi	109 673	113 778	39 024	42 616
Cisarua	123 713	127 275	44 274	46 879
Megamendung	105 935	109 400	37 038	39 603
Sukaraja	188 088	194 732	67 021	73 715
Babakan Madang	109 903	114 792	38 263	41 866
Sukamakmur	83 395	86 528	23 387	24 943
Cariu	51 568	53 045	16 885	18 207
Tanjungsari	57 166	59 170	17 992	19 748
Jonggol	136 243	141 212	43 657	47 540
Cileungsi	253 935	263 499	93 914	102 559
Klapanunggal	114 155	120 151	44 115	48 927

Lanjutan Tabel/*Continued Table* 3.1.7

Kecamatan Subdistrict	Penduduk Population		Memiliki Akte Lahir Ownership of Birth Certificate	
	2020	2021	2020	2021
(1)	(2)	(3)	(4)	(5)
Gunung Putri	277 402	286 120	100 981	108 807
Citeureup	207 718	214 931	76 267	82 835
Cibinong	342 495	353 890	145 429	157 315
Bojonggede	245 489	255 544	87 880	96 939
Tajurhalang	112 905	117 765	45 465	49 394
Kemang	100 772	104 429	37 425	40 626
Rancabungur	58 511	60 694	23 303	24 853
Parung	117 286	122 700	43 628	47 493
Ciseeng	109 073	114 252	36 709	40 626
Gunungsindur	107 634	113 265	41 512	45 718
Rumpin	140 165	147 783	50 138	54 986
Cigudeg	129 663	136 481	42 282	46 450
Sukajaya	65 990	68 263	17 022	18 475
Jasinga	105 551	109 000	38 596	41 363
Tenjo	72 407	75 185	26 433	28 098
Parungpanjang	112 957	118 121	44 704	48 549
Kabupaten Bogor	5 132 355	5 329 152	1 873 678	2 031 873

Lanjutan Tabel/*Continued Table 3.1.7*

Kecamatan Subdistrict	Kepala Keluarga Head of Family		Memiliki Kartu Keluarga Ownership of Family Card	
	2020	2021	2020	2021
(1)	(6)	(7)	(8)	(9)
Nanggung	30 349	31 318	30 349	31 318
Leuwiliang	37 691	39 004	37 691	39 004
Leuwisadeng	24 308	24 955	24 308	24 955
Pamijahan	47 708	48 987	47 708	48 987
Cibungbulang	43 958	45 504	43 958	45 504
Ciampea	51 133	53 119	51 133	53 119
Tenjolaya	20 275	21 101	20 275	21 101
Dramaga	33 640	34 849	33 640	34 849
Ciomas	47 900	49 238	47 900	49 238
Tamansari	33 453	34 651	33 453	34 651
Cijeruk	26 651	27 675	26 651	27 675
Cigombong	29 248	29 961	29 248	29 961
Caringin	39 348	40 491	39 348	40 491
Ciawi	33 425	34 475	33 425	34 475
Cisarua	38 375	39 290	38 375	39 290
Megamendung	33 260	34 090	33 260	34 090
Sukaraja	59 225	61 095	59 225	61 095
Babakan Madang	34 127	35 573	34 127	35 573
Sukamakmur	26 053	27 073	26 053	27 073
Cariu	18 767	19 276	18 767	19 276
Tanjungsari	19 369	20 038	19 369	20 038
Jonggol	46 500	48 060	46 500	48 060
Cileungsi	81 304	83 925	81 304	83 925
Klapanunggal	35 990	37 843	35 990	37 843

Lanjutan Tabel/*Continued Table* 3.1.7

Kecamatan Subdistrict	Kepala Keluarga Head of Family		Memiliki Kartu Keluarga Ownership of Family Card	
	2020	2021	2020	2021
(1)	(6)	(7)	(8)	(9)
Gunung Putri	88 724	90 986	88 724	90 986
Citeureup	64 876	66 961	64 876	66 961
Cibinong	107 161	110 115	107 161	110 115
Bojonggede	75 646	78 142	75 646	78 142
Tajurhalang	35 369	36 891	35 369	36 891
Kemang	31 941	33 126	31 941	33 126
Rancabungur	18 691	19 294	18 691	19 294
Parung	37 736	39 396	37 736	39 396
Ciseeng	34 771	35 979	34 771	35 979
Gunungsindur	33 879	35 562	33 879	35 562
Rumpin	43 708	45 484	43 708	45 484
Cigudeg	40 719	42 266	40 719	42 266
Sukajaya	20 828	21 411	20 828	21 411
Jasinga	32 225	33 154	32 225	33 154
Tenjo	21 647	22 338	21 647	22 338
Parungpanjang	34 361	36 004	34 361	36 004
Kabupaten Bogor	1 614 339	1 670 721	1 614 339	1 670 721

Catatan/*Notes*: Data didapat dari Registrasi Penduduk
 Sumber/*Source*: Dinas Kependudukan dan Pencatatan Sipil Kab. Bogor

Tabel
Table 3.1.8**Jumlah Penerbitan Akte Kematian, Penduduk Menurut
Kepemilikan KTP di Kabupaten Bogor, 2020-2021**
**Number of Policing Death Certificate, Population by
Ownership of Id Card in Bogor Regency, 2020-2021**

Kecamatan Subdistrict	Akte Kematian Policing Death Certificate		Wajib Memiliki KTP Must Have Id Card	
	2020	2021	2020	2021
(1)	(2)	(3)	(4)	(5)
Nanggung	20	29	63 821	66 185
Leuwiliang	23	39	84 123	87 392
Leuwisadeng	14	33	52 743	54 622
Pamijahan	163	457	103 244	106 294
Cibungbulang	39	93	98 462	101 569
Ciampea	72	123	114 445	118 533
Tenjolaya	4	17	43 660	45 390
Dramaga	37	79	74 450	76 664
Ciomas	108	298	111 006	113 756
Tamansari	36	103	73 419	76 076
Cijeruk	16	47	59 864	62 003
Cigombong	41	76	65 388	67 171
Caringin	53	150	86 603	89 676
Ciawi	40	110	76 387	78 687
Cisarua	45	97	84 956	87 170
Megamendung	56	264	72 946	74 980
Sukaraja	170	336	133 455	137 687
Babakan Madang	55	128	75 214	78 268
Sukamakmur	4	13	56 444	58 743
Cariu	11	21	38 315	39 151
Tanjungsari	7	12	40 299	41 564
Jonggol	50	142	97 435	100 963
Cileungsi	140	678	180 020	186 315
Klapanunggal	45	106	78 464	82 442

Lanjutan Tabel/Continued Table 3.1.8

Kecamatan Subdistrict	Akte Kematian <i>Policing Death Certificate</i>		Wajib Memiliki KTP <i>Must Have Id Card</i>	
	2020	2021	2020	2021
(1)	(2)	(3)	(4)	(5)
Gunung Putri	293	935	200 756	206 657
Citeureup	154	305	145 509	150 060
Cibinong	502	1 072	246 508	254 170
Bojonggede	231	857	178 551	184 695
Tajurhalang	63	226	80 779	84 192
Kemang	57	131	71 432	73 970
Rancabungur	25	38	40 500	42 073
Parung	64	130	83 001	86 334
Ciseeng	25	68	74 367	77 573
Gunungsindur	62	141	76 594	80 275
Rumpin	28	71	93 451	98 227
Cigudeg	51	63	86 679	90 766
Sukajaya	8	6	45 255	46 346
Jasinga	37	52	72 099	74 379
Tenjo	23	30	48 692	50 616
Parungpanjang	50	137	77 608	81 496
Kabupaten Bogor	2 922	9 734	3 586 944	3 715 151

Lanjutan Tabel/*Continued Table* 3.1.8

Kecamatan Subdistrict	Penduduk Memiliki KTP Population Have Id Card	
	2020	2021
(1)	(6)	(7)
Nanggung	63 564	65 662
Leuwiliang	83 777	86 704
Leuwisadeng	52 582	54 311
Pamijahan	102 981	105 625
Cibungbulang	98 175	101 041
Ciampea	114 171	117 870
Tenjolaya	43 581	44 995
Dramaga	74 271	76 413
Ciomas	110 824	113 119
Tamansari	73 268	75 715
Cijeruk	59 748	61 614
Cigombong	65 213	66 682
Caringin	86 321	89 064
Ciawi	76 320	78 148
Cisarua	84 908	86 791
Megamendung	72 831	74 579
Sukaraja	133 370	137 149
Babakan Madang	75 089	78 069
Sukamakmur	56 281	58 437
Cariu	38 269	39 014
Tanjungsari	40 193	41 376
Jonggol	97 304	100 497
Cileungsi	179 738	185 276
Klapanunggal	78 361	82 069

Lanjutan Tabel/*Continued Table 3.1.8*

Kecamatan Subdistrict	Penduduk Memiliki KTP Population Have Id Card	
	2020	2021
(1)	(6)	(7)
Gunung Putri	200 332	205 809
Citeureup	145 273	149 710
Cibinong	246 257	253 089
Bojonggede	178 328	184 044
Tajurhalang	80 688	83 825
Kemang	71 207	73 674
Rancabungur	40 391	41 900
Parung	82 862	85 804
Ciseeng	74 276	77 297
Gunungsindur	76 485	80 047
Rumpin	93 279	97 731
Cigudeg	86 142	89 593
Sukajaya	45 110	46 000
Jasinga	71 836	73 884
Tenjo	48 601	50 357
Parungpanjang	77 405	81 215
Kabupaten Bogor	3 579 612	3 696 220

Catatan/Notes: Data didapat dari Registrasi Penduduk
 Sumber/Source: Dinas Kependudukan dan Pencatatan Sipil Kab. Bogor

Tabel
Table 3.1.9**Jumlah Penduduk Menurut Kepemilikan Akte Nikah, Akte Cerai dan Kecamatan di Kabupaten Bogor, 2020-2021**
Population by Ownership of Marriage Certificate, Divorce Certificate, and Subdistrict in Bogor Regency, 2020-2021

Kecamatan Subdistrict	Penduduk Nikah Married Population		Memiliki Akte Nikah Ownership of Marriage Certificate	
	2020	2021	2020	2021
(1)	(2)	(3)	(4)	(5)
Nanggung	47 242	48 636	13 010	16 568
Leuwiliang	58 820	60 260	19 999	26 675
Leuwisadeng	36 438	37 589	9 602	13 292
Pamijahan	72 469	74 987	23 654	32 687
Cibungbulang	67 041	69 032	33 302	40 087
Ciampea	78 489	80 438	31 041	41 790
Tenjolaya	31 785	32 699	8 922	15 410
Dramaga	51 929	53 007	15 621	21 827
Ciomas	74 470	75 453	40 604	46 323
Tamansari	52 202	53 678	17 439	22 512
Cijeruk	40 900	41 870	17 008	19 364
Cigombong	44 265	45 039	18 279	22 568
Caringin	59 080	60 672	21 573	28 103
Ciawi	51 300	52 462	17 185	23 415
Cisarua	58 032	58 883	18 073	23 217
Megamendung	49 133	50 480	16 089	22 446
Sukaraja	91 273	93 140	34 941	42 805
Babakan Madang	52 303	54 249	26 407	29 528
Sukamakmur	40 417	41 736	13 334	14 651
Cariu	28 385	28 889	5 923	7 629
Tanjungsari	29 943	30 543	9 714	10 844
Jonggol	69 572	71 305	18 681	24 297
Cileungsi	126 744	130 022	48 252	61 076
Klapanunggal	57 317	59 770	29 768	33 941

Lanjutan Tabel/*Continued Table* 3.1.9

Kecamatan Subdistrict	Penduduk Nikah Married Population		Memiliki Akte Nikah Ownership of Marriage Certificate	
	2020	2021	2020	2021
(1)	(2)	(3)	(4)	(5)
Gunung Putri	140 612	143 242	43 847	56 427
Citeureup	100 928	103 263	34 557	43 849
Cibinong	167 884	171 102	69 467	85 236
Bojonggede	117 485	120 504	46 091	56 385
Tajurhalang	55 562	57 263	24 513	30 100
Kemang	50 058	51 380	22 781	27 522
Rancabungur	28 873	29 727	11 280	14 171
Parung	58 131	59 865	20 265	29 101
Ciseeng	53 724	55 862	12 665	17 492
Gunungsindur	54 581	56 825	29 738	34 911
Rumpin	65 658	68 288	16 641	21 582
Cigudeg	60 757	63 529	13 312	17 693
Sukajaya	33 534	34 403	7 822	10 515
Jasinga	48 573	49 883	14 694	19 307
Tenjo	33 241	34 842	10 092	13 140
Parungpanjang	52 880	55 276	35 442	37 707
Kabupaten Bogor	2 492 030	2 562 114	921 628	1 158 214

Lanjutan Tabel/Continued Table 3.1.9

Kecamatan Subdistrict	Penduduk Cerai Divorced Population		Memiliki Akte Cerai Ownership of Divorced Certificate	
	2020	2021	2020	2021
(1)	(6)	(7)	(8)	(9)
Nanggung	930	904	60	84
Leuwiliang	2 059	2 086	246	328
Leuwisadeng	837	856	75	118
Pamijahan	1 567	1 709	395	551
Cibungbulang	1 424	1 559	366	513
Ciampea	1 864	2 020	390	572
Tenjolaya	917	974	124	160
Dramaga	1 030	1 134	296	421
Ciomas	1 505	1 715	1 029	1 243
Tamansari	1 040	1 102	213	290
Cijeruk	860	924	216	270
Cigombong	998	1 078	336	416
Caringin	1 501	1 589	179	261
Ciawi	1 418	1 470	224	296
Cisarua	1 540	1 619	310	407
Megamendung	1 279	1 352	245	332
Sukaraja	2 027	2 215	865	1 064
Babakan Madang	1 189	1 307	310	423
Sukamakmur	952	983	59	76
Cariu	1 115	1 132	23	45
Tanjungsari	839	860	39	67
Jonggol	2 375	2 464	259	330
Cileungsi	2 689	3 015	1 077	1 400
Klapanunggal	1 645	1 746	347	451

Lanjutan Tabel/*Continued Table* 3.1.9

Kecamatan Subdistrict	Penduduk Cerai <i>Divorced Population</i>		Memiliki Akte Cerai <i>Ownership of Divorced Certificate</i>	
	2020	2021	2020	2021
(1)	(6)	(7)	(8)	(9)
Gunung Putri	3 517	3 840	1 226	1 567
Citeureup	2 041	2 294	747	1 042
Cibinong	3 625	4 249	2 631	3 254
Bojonggede	2 475	2 865	1 567	1 948
Tajurhalang	1 157	1 354	478	674
Kemang	1 072	1 151	434	527
Rancabungur	543	559	121	140
Parung	1 208	1 339	222	379
Ciseeng	1 245	1 270	109	146
Gunungsindur	1 180	1 273	328	434
Rumpin	1 248	1 265	64	102
Cigudeg	1 872	1 953	22	61
Sukajaya	915	977	8	15
Jasinga	1 165	1 196	72	120
Tenjo	899	881	37	62
Parungpanjang	1 319	1 452	221	300
Kabupaten Bogor	59 081	65 752	15 970	22 910

Catatan/*Notes*: Data didapat dari Registrasi Penduduk

Sumber/*Source*: Dinas Kependudukan dan Pencatatan Sipil Kab. Bogor

3.2 KETENAGAKERJAAN EMPLOYMENT

Tabel 3.2.1 **Jumlah Penduduk Berumur 15 Tahun ke Atas Menurut Jenis Kegiatan Selama Seminggu yang Lalu di Kabupaten Bogor, 2021**
Population 15 Years of Age and Over by Type of Activity During the Previous Week in Bogor Regency, 2021

Kegiatan Utama <i>Main Activity</i>	Jenis Kelamin/Sex		
	Laki-Laki <i>Male</i>	Perempuan <i>Female</i>	Laki-Laki+ Perempuan <i>Male+Female</i>
(1)	(2)	(3)	(4)
I. Angkatan Kerja/<i>Economically Active</i>	1 845 963	940 409	2 786 372
1. Bekerja/ <i>Working</i>	1 621 774	823 994	2 445 768
2. Pengangguran Terbuka/ <i>Unemployment</i>	224 189	116 415	340 604
II. Bukan Angkatan Kerja/<i>Not Economically Active</i>	437 147	1 230 888	1 668 035
1. Sekolah/ <i>Attending School</i>	197 126	156 264	353 390
2. Mengurus Rumah Tangga/ <i>Housekeeping</i>	47 761	965 937	1 013 698
3. Lainnya/ <i>Others</i>	192 260	108 687	300 947
Jumlah/<i>Total</i>	2 283 110	2 171 297	4 454 407

Sumber/*Source*: BPS, Survei Angkatan Kerja Nasional (Sakernas) Agustus/BPS-Statistics Indonesia, August National Labor Force Survey

Tabel
Table 3.2.2

Penduduk Berumur 15 Tahun ke Atas Menurut Pendidikan Tertinggi yang Ditematkan dan Jenis Kegiatan Selama Seminggu yang Lalu di Kabupaten Bogor, 2021
Population 15 Years of Age and Over by Educational Attainment and Type of Activity During the Previous Week in Bogor Regency, 2021

Pendidikan Tertinggi yang Ditematkan ¹ <i>Educational Attainment¹</i>	Angkatan Kerja/ <i>Economically Active</i>			Persentase Bekerja terhadap Angkatan Kerja <i>Percentage of Working to Economically Active</i>
	Bekerja <i>Working</i>	Pengangguran ² <i>Unemployment²</i>	Jumlah Angkatan Kerja <i>Total of Economically Active</i>	
(1)	(2)	(3)	(4)	(5)
0	906 066	87 425	993 491	91,20
1	439 980	62 464	502 444	87,57
2	790 843	173 279	964 122	82,03
3	308 879	17 436	326 315	94,66
Jumlah/Total	2 445 768	340 604	2 786 372	87,78

Lanjutan Tabel/*Continued Table* 3.2.2

Pendidikan Tertinggi yang Ditamatkan¹ <i>Educational Attainment¹</i>	Bukan Angkatan Kerja <i>Not Economically Active</i>	Jumlah Total	Persentase Angkatan Kerja terhadap Penduduk Usia Kerja <i>Percentage of Economically Active to Working Age Population</i>
(1)	(6)	(7)	(8)
0	659 113	1 652 604	60,12
1	505 700	1 008 144	49,84
2	443 344	1 407 466	68,50
3	59 878	386 193	84,50
Jumlah/Total	1 668 035	4 454 407	62,55

Catatan/Note: ¹ 0. ≤ Sekolah Dasar (SD)/≤ *Primary School*
 1. Sekolah Menengah Pertama/*Junior High School*
 2. Sekolah Menengah Atas/*Senior High School*
 3. Perguruan Tinggi/*Collage*

Sumber/Source: BPS, Survei Angkatan Kerja Nasional (Sakernas) Agustus/BPS-Statistics Indonesia, August National Labor Force Survey

Tabel
Table 3.2.3**Penduduk Berumur 15 Tahun ke Atas yang Bekerja Selama Seminggu yang Lalu Menurut Status Pekerjaan dan Jenis Kelamin di Kabupaten Bogor, 2021**
Population 15 Years of Age and Over who Worked During The Previous Week by Main Employment Status and Sex in Bogor Regency, 2021

Status Pekerjaan Utama <i>Main Employment Status</i>	Laki-Laki <i>Male</i>	Perempuan <i>Female</i>	Jumlah <i>Total</i>
(1)	(2)	(3)	(4)
Berusaha sendiri <i>Own account worker</i>	382 248	217 275	599 523
Berusaha dibantu buruh tidak tetap/buruh tidak dibayar <i>Employer assisted by temporary worker/unpaid worker</i>	69 085	61 229	130 314
Berusaha dibantu buruh tetap/buruh dibayar <i>Employer assisted by permanent worker/paid worker</i>	50 830	13 539	64 369
Buruh/Karyawan/Pegawai/ <i>Employee</i>	815 590	384 664	1 200 254
Pekerja bebas Pertanian <i>Casual worker at Farm</i>	73 733	31 066	104 799
Pekerja bebas non Pertanian <i>Casual worker at non Farm</i>	182 833	26 030	208 863
Pekerja keluarga/tak dibayar <i>Family worker/unpaid worker</i>	47 455	90 191	137 646
Jumlah/Total	1 621 774	823 994	2 445 768

Sumber/Source: BPS, Survei Angkatan Kerja Nasional (Sakernas) Agustus/BPS-Statistics Indonesia, August National Labor Force Survey

Tabel
Table 3.2.4

Penduduk Berumur 15 Tahun ke Atas yang Bekerja Selama Seminggu yang Lalu Menurut Lapangan Usaha dan Jenis Kelamin di Kabupaten Bogor, 2021
Population 15 Years of Age and Over who Worked During The Previous Week by Industry and Sex in Bogor Regency, 2021

Status Pekerjaan Utama <i>Main Employment Status</i>	Laki-Laki <i>Male</i>	Perempuan <i>Female</i>	Jumlah <i>Total</i>
(1)	(2)	(3)	(4)
Pertanian <i>Agriculture</i>	191 352	65 819	257 171
Manufaktur <i>Manufacture</i>	556 721	180 625	737 346
Jasa-Jasa <i>Services</i>	873 701	577 550	1 451 251
Jumlah/Total	1 621 774	823 994	2 445 768

Sumber/Source: BPS, Survei Angkatan Kerja Nasional (Sakernas) Agustus/BPS-Statistics Indonesia, August National Labor Force Survey

Tabel
Table 3.2.5

Jumlah Tenaga Kerja Indonesia di Luar Negeri Menurut Pendidikan yang ditamatkan di Kabupaten Bogor, 2020-2021

Number of Indonesian Workers Abroad by Educational Attainment in Bogor Regency, 2020-2021

Pendidikan Tertinggi yang Ditamatkan¹ <i>Educational Attainment</i>	2020	2021
(1)	(2)	(3)
Sekolah Dasar dan Sederajat/ <i>Primary School</i>	11	3
Sekolah Menengah Pertama dan Sederajat/ <i>Junior High School</i>	11	4
Sekolah Menengah Atas dan Sederajat/ <i>Senior High School</i>	12	10
Diploma/ <i>Diploma</i>	0	3
S1/ <i>Bachelor</i>	1	1
S2/ <i>Master</i>	-	-
S3/ <i>Doctor</i>	-	-
Kabupaten Bogor	35	21

Sumber/Source: Dinas Tenaga Kerja Kab. Bogor

Tabel 3.2.6 Jumlah Pencari Kerja Terdaftar Menurut Pendidikan yang ditamatkan di Kabupaten Bogor, 2020-2021
Number of Registered Job Applicants by Educational Attainment in Bogor Regency, 2020-2021

Pendidikan Tertinggi yang Ditamatkan¹ <i>Educational Attainment</i>	2020	2021
(1)	(2)	(3)
Sekolah Dasar dan Sederajat/ <i>Primary School</i>	154	22
Sekolah Menengah Pertama dan Sederajat/ <i>Junior High School</i>	717	140
Sekolah Menengah Atas dan Sederajat/ <i>Senior High School</i>	7 886	3 686
Diploma/ <i>Diploma</i>	548	229
S1/ <i>Bachelor</i>	716	452
S2/ <i>Master</i>	-	13
S3/ <i>Doctor</i>	-	-
Profesi	-	2
Kabupaten Bogor	10 021	4 544

Sumber/Source: Dinas Tenaga Kerja Kab. Bogor

KEMISKINAN

8,13%

PENDUDUK
DI BAWAH
GARIS KEMISKINAN

Rp 418 ribu



**Garis Kemiskinan
NAIK**



491 ribu



**Jumlah Penduduk
Miskin NAIK**



PENJELASAN TEKNIS

1. Tidak/belum pernah sekolah adalah mereka yang tidak pernah atau belum pernah terdaftar dan tidak pernah atau belum pernah aktif mengikuti pendidikan di suatu jenjang pendidikan formal. Termasuk juga yang tamat/belum tamat taman kanak-kanak tetapi tidak melanjutkan ke sekolah dasar.
2. Masih bersekolah adalah mereka yang terdaftar dan aktif mengikuti pendidikan formal dan nonformal (Paket A B atau C) baik pendidikan dasar menengah maupun pendidikan tinggi. Bagi mahasiswa yang sedang cuti dianggap masih bersekolah.
3. Tidak bersekolah lagi adalah mereka yang pernah terdaftar dan aktif mengikuti pendidikan di suatu jenjang pendidikan formal dan nonformal (Paket A B atau C) tetapi pada saat pencacahan tidak lagi terdaftar dan tidak aktif mengikuti pendidikan.
4. Tamat sekolah adalah menyelesaikan pelajaran yang ditandai dengan lulus ujian akhir pada kelas atau tingkat terakhir suatu jenjang pendidikan di sekolah negeri maupun swasta dengan mendapatkan tanda tamat belajar/ijazah. Seseorang yang belum mengikuti pelajaran pada kelas tertinggi tetapi telah mengikuti ujian akhir dan lulus dianggap tamat sekolah.

TECHNICAL NOTES

1. *Not/never attending school is someone who has never attended or never been registered in a formal education such as primary secondary and tertiary education. Those who just completed kindergarten are considered as never attended school.*
2. *Attending school is someone who is currently attending primary secondary or tertiary education including package A package B or package C. College student who postpones his/her study is considered as attending school.*
3. *Not attending school anymore is someone who had enrolled and participated in formal and non-formal education in the past including package A package B or package C but currently does not attend school.*
4. *Completed particular level of education is someone who has completed particular level of education in private or public school and accepting graduation certificate. Someone who has never attended the highest grade but passed the final exam is considered as completed particular level of education.*

5. Dapat membaca dan menulis artinya dapat membaca dan menulis kata-kata/kalimat sederhana dengan suatu aksara tertentu.
 6. Jalur Pendidikan di Indonesia terdiri atas 1) pendidikan formal; 2) pendidikan nonformal; dan 3) pendidikan informal yang ketiganya dapat saling melengkapi dan memperkaya (Undang-Undang No 20 Tahun 2013 tentang Sistem Pendidikan Nasional).
 7. Jenjang Pendidikan Formal terdiri atas pendidikan dasar pendidikan menengah dan pendidikan tinggi. Jenis pendidikan yang diajarkan mencakup pendidikan umum kejuruan akademik profesi vokasi keagamaan dan khusus.
 8. Pendidikan Dasar berbentuk Sekolah Dasar (SD) dan Madrasah Ibtidaiyah (MI) atau bentuk lain yang sederajat serta Sekolah Menengah Pertama. (SMP) dan Madrasah Tsanawiyah (MTs) atau bentuk lain yang sederajat.
 9. Pendidikan Menengah berbentuk Sekolah Menengah Atas (SMA) Madrasah Aliyah (MA) Sekolah Menengah Kejuruan (SMK) dan Madrasah Aliyah Kejuruan (MAK) atau bentuk lain yang sederajat.
 10. Pendidikan Tinggi merupakan jenjang pendidikan setelah pendidikan menengah yang mencakup program pendidikan diploma sarjana magister spesialis dan doktor yang diselenggarakan
5. *Able to read and write is the ability to read and write at least a simple sentence in any letter of alphabets.*
 6. *The Education System in Indonesia consists of 1) a formal education; 2) non-formal education; and 3) informal education that all three can be complementary and enriching (Law No 20 Year 2013 about The National Education System).*
 7. *The Formal Education Level consists of primary education secondary education and high education. The kind of education that taught consists of general education vocational academic professional religious and specific education.*
 8. *The Primary Education consists of Elementary School and Islamic Elementary School or other equivalent forms and Junior High School and MTs or other equivalent forms.*
 9. *The Secondary Education consists of the senior high school MA Vocational School and Vocational Madrasah Aliyah or other equivalent forms.*
 10. *The High Education consists of the education level after the secondary education that consists of diplomas bachelor master specialist and doctoral degrees that are held by the college The colleges can be*

oleh perguruan tinggi Perguruan tinggi dapat berbentuk akademi politeknik sekolah tinggi institut atau universitas.

11. Rumah Sakit adalah tempat pemeriksaan dan perawatan kesehatan biasanya berada di bawah pengawasan dokter/ tenaga medis yang melayani penderita yang sakit untuk berobat rawat jalan atau rawat inap.
 12. Rumah Sakit Bersalin adalah rumah sakit khusus untuk persalinan dilengkapi pelayanan spesialis pemeriksaan kehamilan persalinan rawat inap dan rawat jalan ibu dan anak yang berada di bawah pengawasan dokter spesialis kandungan.
 13. Rumah Bersalin adalah sarana pelayanan kesehatan dengan izin sebagai rumah bersalin dilengkapi pelayanan pemeriksaan kehamilan persalinan serta pemeriksaan ibu dan anak yang berada di bawah pengawasan bidan senior.
 14. Poliklinik adalah sarana kesehatan yang dipakai untuk pelayanan berobat jalan biasanya berada di bawah pengawasan dokter/ tenaga medis.
 15. Puskesmas (Pusat Kesehatan Masyarakat) adalah unit pelaksana teknis dinas kesehatan kabupaten/ kota yang mempunyai fungsi utama sebagai penyelenggara pelayanan kesehatan tingkat pertama Wilayah kerja *academy polytechnic high school institute or university.*
11. *Hospital is a place for health check usually controlled/supervised by doctors/medical personnel to serve the ill patients to get outpatient or inpatient treatment services.*
 12. *Maternity Hospital is a specialized hospital for childbirth has specialist inspection service to pregnancy childbirth hospitalization and outpatient for mothers and children that is under the supervision of an obstetrician.*
 13. *Maternity House is health care facility with a license as a maternity house equipped with prenatal care childbirth and examination of mothers and children which is under the supervision of a senior midwife.*
 14. *Polyclinic is a health facility in which to get outpatient services usually under the control of doctor/ medical personnel.*
 15. *Public Health Center is technical implementation unit of regency health department that have the primary function as a first-level health care providers The working area standard of public health center is one district and to reach*

puskesmas maksimal adalah satu kecamatan dan untuk dapat menjangkau wilayah kerjanya puskesmas mempunyai jaringan pelayanan yang meliputi unit Puskesmas Pembantu (Pustu) unit Puskesmas Keliling (Puskel) dan unit bidan desa/komunitas (Peraturan Menteri Kesehatan RI No 75 Tahun 2018 Tentang Pusat Kesehatan Masyarakat).

16. Apotek adalah suatu tempat tertentu yang digunakan untuk melakukan pekerjaan kefarmasian dan penyaluran/penjualan obat atau bahan farmasi dan perbekalan kesehatan lainnya kepada masyarakat yang dikelola oleh tenaga apoteker (Peraturan Menteri Kesehatan RI No 1332 Tahun 2002 Tentang Perubahan Atas Peraturan Menteri Kesehatan RI No 922/MENKES/PER/X/1993 Tentang Ketentuan dan Tata Cara Pemberian Izin Apotek).
17. Imunisasi adalah memasukkan kuman atau racun penyakit tertentu yang sudah dilemahkan (vaksin) ke dalam tubuh dengan cara disuntik atau diminum (diteteskan dalam mulut) dengan maksud agar terjadi kekebalan tubuh terhadap penyakit tersebut.
18. Keluhan kesehatan adalah keadaan seseorang yang mengalami gangguan kesehatan atau kejiwaan baik karena penyakit akut penyakit kronis

their working areas public health centers have a service network covering subsidiary of public health center mobile public health center units and midwife units (Regulation of the Minister of Health of Indonesia Number 75 Year 2018 about Public Health Center).

16. *Pharmacy is a specific place that is used for pharmaceutical jobs and distribution/sale of drugs/ pharmaceuticals and other medical supplies to people that are administered by trained pharmacist (Regulation of the Minister of Health of Indonesian Number 1332 Year 2002 about the Changes of Regulation of the Minister of Health of Indonesian Number 922/MENKES/PER/X/1993 about Pro-vision and Procedures for Administration of Licensed Pharmacies).*
17. *Immunization is putting enervated microbe of a certain disease into human body by injection or drinking (dropping into mouth) to make the body immune to that disease.*
18. *Health complaint is a condition where a person has health or mental problems because of acute illness chronically illness accident crimes or others.*

- kecelakaan kriminal atau hal lain.
19. Mengobati sendiri adalah upaya oleh anggota rumah tangga/ keluarga dengan melakukan pengobatan sendiri tanpa datang ke tempat fasilitas kesehatan atau memanggil dokter/petugas kesehatan ke rumahnya (misal minum obat modern jamu kerokan kompres kop pijat) agar sembuh atau menjadi lebih ringan keluhan kesehatannya.
 20. Angka penemuan kasus tuberkulosis adalah jumlah kasus baru tuberkulosis (TB) dan kasus TB yang didiagnosis kambuh yang diobati dalam program penanggulangan TB nasional dan dilaporkan kepada WHO dibagi dengan perkiraan WHO terhadap jumlah kasus insiden tuberkulosis pada tahun yang sama dinyatakan sebagai persentase.
 21. Angka keberhasilan pengobatan tuberkulosis smear positive/Basil Tahan Asam (BTA) positif adalah proporsi (dinyatakan sebagai persentase) kasus TB BTA positif yang terdaftar di bawah program pengendalian TB nasional pada tahun tertentu yang dinyatakan berhasil menyelesaikan pengobatan Dengan atau tanpa bukti bakteriologi keberhasilan ("sembuh" dan "menyelesaikan pengobatan" masing-masing).
 22. Kasus kumulatif AIDS adalah kumulatif kasus AIDS sampai dengan referensi waktu tertentu.
 23. BCG (Bacillus Calmette Guerin)
19. *Self treatment is an effort of household members/family to have a health treatment by themselves without visiting health facilities or a doctor/health personnel (for instance by taking modern medicine herb medicine chief with a coin compress cupping suction massage) in order to recover from illness or reduce the health complaint.*
 20. *The case detection rate for all forms of tuberculosis is the number of new and replase tuberculosis cases diagnosed and treated in national tuberculosis control programmes and notified to WHO divided by WHO's estimate of the number of incident tuberculosis cases for the same year expressed as a percentage.*
 21. *The treatment success rate for new pulmonary smear-positive tuberculosis cases is the proportion (expressed as a percentage) of new smear-positive tuberculosis cases registered under a national tuberculosis control programme in a given year that succesfully completed treatment With or without bacteriological evidence of succes ("cured" and "treatment completed" respectively).*
 22. *Cummulative AIDS case is cummmulative AIDS cases with reference to a particular time.*
 23. *BCG (Bacillus Calmette Guerin) is*

- merupakan vaksinasi untuk mencegah penyakit TBC diberikan pada bayi baru lahir atau anak dengan suntikan pada kulit pangkal lengan atas. Bekas suntikan kemudian akan membentuk tonjolan kecil jaringan parut pada kulit lengan atas. Suntikan BCG diberikan kepada anak sebanyak 1 kali.
24. DPT (Difteri Pertusis Tetanus) merupakan vaksin untuk mencegah penyakit Difteri Pertusis dan Tetanus yang diberikan pada bayi berumur 3 bulan ke atas dengan suntikan pada paha diulang 1 bulan dan 2 bulan kemudian sehingga suntikan imunisasi DPT lengkap pada balita berjumlah 3 kali (kadang-kadang selang waktu antar suntikan bisa lebih dari 1 bulan).
25. Luas lantai adalah luas lantai yang ditempati dan digunakan untuk keperluan sehari-hari (sebatas atap).
26. Air leding adalah sumber air yang berasal dari air yang telah melalui proses penjernihan dan penyehatan sebelum dialirkan kepada konsumen melalui instalasi berupa saluran air. Sumber air ini biasanya diusahakan oleh PAM/ PDAM/ BPAM. Termasuk dalam hal ini air leding yang didapat secara eceran.
27. Sumur terlindung adalah air yang berasal dari dalam tanah yang
- a vaccine to prevent TBC disease given to newborns or children by injection at the base of the skin of the upper arm. Injection site will form little bumps of scar tissue in the skin of the upper arm. BCG injections given to children 1 times.*
24. *DPT (Diphtheria Pertussis Tetanus) is a vaccine to prevent the diphtheria pertussis and tetanus disease given to infants aged 3 months and above with a shot in the thigh repeated one month and two months later so that the complete DPT immunization shots at toddler totaling 3 times (sometimes the time interval between injections can be more than 1 month).*
25. *Floor area is the total area which is occupied and utilized daily.*
26. *Pipe water is a water source that comes from water that has been through a process of purification and sanitation before distribute to consumers through an instalation of water lines. This water source is usually distributed by PAM/ PDAM/ BPAM. This include a pipe water that sold at retail.*
27. *Protected wells is water that comes from the soil were excavated and*

digali dan lingkaran sumur tersebut dilindungi oleh tembok paling sedikit 08 meter di atas tanah dan 3 meter ke bawah tanah serta ada lantai semen sejauh 1 meter dari lingkaran sumur.

28. Status penguasaan bangunan tempat tinggal milik sendiri adalah jika tempat tinggal tersebut pada waktu pencacahan betul-betul sudah milik kepala rumah tangga atau salah seorang anggota rumah tangga Rumah yang dibeli secara angsuran melalui kredit bank atau rumah dengan status sewa beli dianggap rumah milik sendiri.
29. Peristiwa tindak pidana yang dilaporkan ialah setiap peristiwa yang diterima kepolisian dari laporan masyarakat atau peristiwa dimana pelakunya tertangkap tangan oleh kepolisian.
30. Jumlah tindak pidana menggambarkan jumlah kasus tindak pidana yang terjadi pada kurun waktu tertentu.
31. Resiko penduduk terjadi tindak pidana per 100 000 penduduk

$$= \frac{\text{(Jumlah tindak pidana tahun } t\text{)}}{\text{(Jumlah penduduk tahun } t\text{)}} \times 100.000$$

Resiko penduduk terjadi tindak pidana per 100.000 penduduk mengindikasikan peluang penduduk berisiko terkena tindak pidana Biasanya dinyatakan dalam setiap 100.000 penduduk.

32. Selang waktu terjadi tindak

the circumference of the well was protected by walls at least 0 8 meters above ground and 3 meters underground and cement floor as far as 1 meter from the well circumference.

28. *Own ownership property status is a status of dwelling occupied belongs to the head of household or one of the household member Houses bought through bank credit or houses with leasing status were also categorized as an own property.*
29. *Reported crime incidence includes all criminal cases reported and received by police office and all crimes caught by police.*
30. *Crime total refers to the number of criminal cases occurring during a given period.*
31. *Crime rate*

$$= \frac{\text{(Number of criminal cases year } t\text{)}}{\text{(Total population year } t\text{)}} \times 100.000$$

Crime rate indicates the probability of population exposed to risk of crime expressed in every 100.000 people.

32. *Crime clock*

pidana tahun t

$$=(365 \times 24 \times 60 \times 60)/(\text{Jumlah tindak pidana tahun t}) \times (\text{detik})$$

$$=(365 \times 24 \times 60 \times 60)/(\text{Number of criminal cases year t}) \times (\text{second})$$

33. Selang waktu terjadi tindak pidana tahun t mengindikasikan selang waktu terjadinya satu tindak kejahatan dengan kejahatan yang lain.

33. *Crime clock indicates the time interval of occurrence between one crime to another crime.*

34. Persentase penyelesaian tindak pidana

34. *Crime clearance rate*

$$=(\text{Jumlah tindak pidana yang diselesaikan})/(\text{Jumlah peristiwa tindak pidana yang dilaporkan}) \times 100\%$$

$$=(\text{Number of cleared criminal cases})/(\text{Number of reported criminal cases}) \times 100\%$$

35. Persentase penyelesaian peristiwa tindak pidana menyatakan persentase penyelesaian tindak pidana oleh polisi Suatu tindak pidana dinyatakan sebagai kasus yang selesai di tingkat kepolisian apabila:
berkas perkaranya sudah siap untuk diserahkan atau telah diserahkan kepada kejaksaan;
dalam hal delik aduan pengaduannya dicabut dalam tenggang waktu yang telah ditentukan menurut undang-undang;
telah diselesaikan oleh kepolisian berdasarkan azas plichmatigheid (kewajiban berdasarkan kewenangan hukum);
kasus yang dimaksud tidak termasuk kompetensi kepolisian tersangka meninggal dunia;

35. *Crime clearance rate refers to percentage of crime clearance by police A criminal case is categorized as a cleared case by police if:
All documents are ready to submit or already submitted to justice court;
In the case of attense that warrants complaint the complaint was withdraw within a given period state in the law;*

*The case was cleared by police based on the principle of plichmatigheid (obligation on the basis of law outhority);
The case was not the responsibility of police office;
The suspect died;
The case was out of date.*

- kasus kadaluwarsa.
36. Bencana Alam adalah peristiwa atau serangkaian peristiwa yang mengancam dan mengganggu kehidupan/penghidupan masyarakat yang disebabkan oleh faktor alam antara lain berupa gempa bumi tsunami gunung meletus banjir kekeringan angin topan dan tanah longsor sehingga mengakibatkan kerugian materi maupun non-materi.
 37. Korban meninggal adalah orang yang dilaporkan tewas atau meninggal dunia akibat bencana.
 38. Korban hilang adalah orang yang dilaporkan hilang atau tidak ditemukan atau tidak diketahui keberadaannya setelah terjadi bencana.
 39. Korban luka/sakit adalah orang yang mengalami luka-luka atau sakit dalam keadaan luka ringan luka sedang maupun luka parah/berat baik yang berobat jalan maupun rawat inap.
 40. Rusak Berat adalah kriteria kerusakan yang mengakibatkan bangunan roboh atau sebagian besar komponen struktur rusak.
 41. Rusak sedang adalah kriteria kerusakan yang mengakibatkan sebagian kecil komponen struktur rusak dan komponen penunjang rusak namun bangunan masih tetap berdiri.
 42. Rusak ringan adalah kriteria kerusakan yang mengakibatkan sebagian komponen struktur retak (struktur masih bisa
 36. *Natural Disaster is an event or series of events that threaten and disrupt the lives and livelihoods caused by natural factors such as: earthquake tsunami volcanic eruption flood flash flood drought typhoon/cyclone and landslide so it can lead to result in loss of material and non-material.*
 37. *Fatality is a person reported killed or death in the wake of a disaster.*
 38. *Missing person is a person reported missing or who cannot be located or who cannot be accounted for in the wake of a disaster.*
 39. *Casualty is a person suffering injury or illness in a state of light injury moderate injury or heavy injury which in undergoing treatment as either an outpatient or inpatient.*
 40. *Severely damaged is the criteria of damage that resulted most buildings collapsed or damaged its structural components.*
 41. *Damaged is the criteria of damage that resulted defective fraction of structural components and supporting components damaged but the building still stands.*
 42. *Lightly damaged is the criteria of damage that resulted partially cracked structural components but the structure still can be used and*

- digunakan) dan bangunan masih tetap berdiri.
43. Untuk mengukur kemiskinan BPS menggunakan konsep kemampuan memenuhi kebutuhan dasar (basic needs approach) Dengan pendekatan ini kemiskinan dipandang sebagai ketidakmampuan dari sisi ekonomi untuk memenuhi kebutuhan dasar makanan dan bukan makanan yang diukur dari sisi pengeluaran Metode yang digunakan adalah menghitung Garis Kemiskinan (GK) yang terdiri dari dua komponen yaitu Garis Kemiskinan Makanan (GKM) dan Garis Kemiskinan Non-Makanan (GKNM) Penghitungan Garis Kemiskinan dilakukan secara terpisah untuk daerah perkotaan dan perdesaan.
44. Penduduk miskin adalah penduduk yang memiliki rata-rata pengeluaran per kapita per bulan di bawah Garis Kemiskinan.
45. Garis Kemiskinan Makanan (GKM) merupakan nilai pengeluaran kebutuhan minimum makanan yang disetarakan dengan 2 100 kkalori per kapita per hari Garis Kemiskinan Non-Makanan (GKNM) adalah kebutuhan minimum untuk perumahan sandang pendidikankesehatan dan kebutuhan dasar lainnya.
46. Head Count Index (HCI-P0) adalah persentase penduduk miskin yang berada di bawah Garis Kemiskinan (GK).
- the building still stands.*
43. *To measure poverty BPS-Statistics Indonesia has used the concept of basic needs approach Therefore poverty is viewed as economic inability to fulfill food and non-food basic needs which are measured by consumption/expenditure The method used is calculating poverty line which consists of two components that are Food Poverty Line (FPL) and Non-Food Poverty Line (NFPL) The poverty line was calculated separately for urban and rural areas.*
44. *A person whose expenditure per capita per month is below the poverty line is considered to be poor.*
45. *The Food Poverty Line refers to the daily minimum requirement of 2100 kcal per capita per day The Non-Food Poverty Line refers to the minimum requirement for household necessities for clothing education health and other basic individual needs.*
46. *Head Count Index (HCI-P0) simply measures the percentage of the population that is counted as poor often denoted by P0.*

47. Indeks Kedalaman Kemiskinan (PovertyGapIndex-P1) merupakan ukuran rata-rata kesenjangan pengeluaran masing-masing penduduk miskin terhadap garis kemiskinan. Semakin tinggi nilai indeks semakin jauh rata-rata pengeluaran penduduk dari garis kemiskinan.

48. Indeks Keparahan Kemiskinan (Poverty Severity Index-P2) memberikan gambaran mengenai penyebaran pengeluaran di antara penduduk miskin. Semakin tinggi nilai indeks semakin tinggi ketimpangan pengeluaran di antara penduduk miskin.

49. Foster-Greer-Thorbecke (1984) merumuskan suatu ukuran yang digunakan untuk mengukur tingkat kemiskinan sebagai berikut:

$$P_a = 1/n \sum_{(i=1)}^q [(z-y_i)/z]^a$$

dimana:

a=0 1 2

z=Garis kemiskinan

y_i=Rata-rata pengeluaran perkapita sebulan penduduk yang berada di bawah garis kemiskinan (i=1...q)

y_i< z

q= Jumlah penduduk yang berada di bawah garis kemiskinan

n=Jumlah penduduk
Jika a=0 diperoleh Head Count Index (P0) jika a=1 diperoleh indeks kedalaman kemiskinan (Poverty Gap Index-P1) dan jika a=2 disebut indeks keparahan

47. *Poverty Gap Index-P1 measures the extent to which individuals fall below the poverty line (the poverty gaps) as a proportion of the poverty line. Higher value of the index shows that the gap between average expenditure of the poor and the poverty line is wider.*

48. *Poverty Severity Index-P2 describes inequality among the poor. Higher value of the index shows that inequality among the poor is higher.*

49. *Foster-Greer-Thorbecke (1984) developed poverty measures that may be written as:*

$$P_a = 1/n \sum_{(i=1)}^q [(z-y_i)/z]^a$$

where:

a=0 1 2

z=the poverty line

y_i=Average expenditure per capita per month of the poor (i=1...q)

y_i< z

q=the number of poor

n=the total population

if a=0 is obtained Head Count Index (P0) if a=1 is obtained Poverty Gap Index-P1 and if a=2 is obtained Poverty Severity Index-P2.

- kemiskinan (Poverty Severity Index-P2).
50. Indeks Pembangunan Manusia (IPM) menjelaskan bagaimana penduduk dapat mengakses hasil pembangunan dalam memperoleh pendapatan kesehatan pendidikan dan sebagainya IPM diperkenalkan oleh UNDP pada tahun 1990 dan dipublikasikan secara berkala dalam laporan tahunan Human Development Report (HDR) IPM dibentuk oleh 3 (tiga) dimensi dasar: Umur panjang dan hidup sehat; pengetahuan; dan standar hidup layak.
 51. Kesejahteraan Sosial adalah kondisi terpenuhinya kebutuhan material spiritual dan sosial warga negara agar dapat hidup layak dan mampu mengembangkan diri sehingga dapat melaksanakan fungsi sosialnya.
 52. Keluarga Pra Sejahtera merupakan keluarga-keluarga yang belum dapat memenuhi kebutuhan dasar secara minimal seperti pengajaran agama sandang pangan papan dan kesehatan.
 53. Keluarga Sejahtera Tahap 1 merupakan keluarga yang dapat memenuhi kebutuhan dasar secara minimal (sesuai kebutuhan dasar pada keluarga pra sejahtera) tetapi belum dapat memenuhi keseluruhan kebutuhan sosial psikologis keluarga seperti pendidikan KB interaksi dalam keluarga serta interaksi dengan
50. *The Human Development Index (HDI) explains how people can access development results in obtaining income health education and so forth HDI was introduced by United Nations Development Programme (UNDP) in 1990 and published periodically in the annual report of the Human Development Report HDI was formed by three basic dimensions: a long and healthy life; knowledge; and a decent standard of living.*
 51. *Social Welfare is the condition of fulfilling the material spiritual and social needs of citizens to be able to live properly and be able to develop themselves so that they can carry out their social functions.*
 52. *Pre-Prosperous Families are families that have not been able to fulfill basic needs at a minimum such as teaching religion clothing food shelter and health.*
 53. *Family Prosperous Phase 1 is a family that can meet basic needs at a minimum (according to basic needs of pre-prosperous families) but has not been able to fulfill the overall social psychological needs of the family such as education family planning family interactions and interaction with the environment.*

- lingkungan.
54. Keluarga Sejahtera Tahap 2 merupakan keluarga-keluarga yang dapat memenuhi kebutuhan dasar dan kebutuhan psikologis tetapi belum dapat memenuhi kebutuhan perkembangan (menabung dan memperoleh informasi).
 54. *Prosperous Family Stage 2 is families that can fulfill basic needs and psychological needs but have not been able to meet development needs (saving and obtaining information).*
 55. Keluarga Sejahtera Tahap 3 merupakan keluarga-keluarga yang dapat memenuhi kebutuhan pada tahapan keluarga 1 dan 2 namun belum dapat memberikan sumbangan (kontribusi) maksimal terhadap masyarakat dan berperan secara aktif dalam masyarakat.
 55. *Family Sejahtera Stage 3 is families that can meet the needs of family stages 1 and 2 but have not been able to make a maximum contribution (contribution) to the community and play an active role in the community.*
 56. Keluarga Sejahtera Tahap 3 Plus merupakan keluarga-keluarga yang dapat memenuhi kebutuhan semua kebutuhan keluarga pada tahap 1 sampai dengan 3. Pelaksanaan pembangunan dalam keluarga sejahtera.
 56. *Prosperous Family Phase 3 Plus are families that can meet the needs of all family needs in stages 1 through 3. Implementation of development in a prosperous family.*

4.1 PENDIDIKAN EDUCATION

Tabel
Table 4.1.1

Jumlah Sekolah Guru dan Murid Taman Kanak-Kanak (TK) di Bawah Kementerian Pendidikan dan Kebudayaan Menurut Kecamatan di Kabupaten Bogor, 2020/2021 dan 2021/2022

Number of Schools Teachers and Pupils in Kindergarten Under The Ministry of Education and Culture by Subdistrict in Bogor Regency, 2020/2021 dan 2021/2022

Kecamatan Subdistrict	Sekolah/Schools					
	Negeri/Public		Swasta/Private		Jumlah/Total	
	2020/2021	2021/2022	2020/2021	2021/2022	2020/2021	2021/2022
(1)	(2)	(3)	(4)	(5)	(6)	(7)
Nanggung	-	-	7	7	7	7
Leuwiliang	-	-	11	11	11	11
Leuwisadeng	-	-	4	4	4	4
Pamijahan	-	-	4	4	4	4
Cibungbulang	-	-	6	6	6	6
Ciampea	-	-	12	11	12	11
Tenjolaya	-	-	7	7	7	7
Dramaga	-	-	6	7	6	7
Ciomas	-	-	16	16	16	16
Tamansari	-	-	7	7	7	7
Cijeruk	-	-	1	1	1	1
Cigombong	-	-	8	7	8	7
Caringin	-	-	2	3	2	3
Ciawi	-	-	9	9	9	9
Cisarua	-	-	10	10	10	10
Megamendung	-	-	1	1	1	1
Sukaraja	-	-	25	25	25	25
Babakan Madang	-	-	16	15	16	15
Sukamakmur	-	-	-	-	-	-
Cariu	-	-	1	1	1	1
Tanjungsari	-	-	1	1	1	1

Lanjutan Tabel/*Continued Table* 4.1.1

Kecamatan Subdistrict	Sekolah/Schools					
	Negeri/Public		Swasta/Private		Jumlah/Total	
	2020/2021	2021/2022	2020/2021	2021/2022	2020/2021	2021/2022
(1)	(2)	(3)	(4)	(5)	(6)	(7)
Jonggol	-	-	18	18	18	18
Cileungsi	-	-	65	66	65	66
Klapanunggal	-	-	23	23	23	23
Gunungputri	-	-	57	55	57	55
Citeureup	-	-	22	22	22	22
Cibinong	1	1	70	72	71	73
Bojonggede	-	-	49	48	49	48
Tajurhalang	-	-	29	28	29	28
Kemang	-	-	18	17	18	17
Rancabungur	-	-	8	8	8	8
Parung	-	-	10	10	10	10
Ciseeng	-	-	13	13	13	13
Gunungsindur	-	-	23	25	23	25
Rumpin	-	-	4	4	4	4
Cigudeg	-	-	3	3	3	3
Sukajaya	-	-	1	1	1	1
Jasinga	-	-	5	5	5	5
Tenjo	-	-	1	1	1	1
Parungpanjang	-	-	9	9	9	9
Kabupaten Bogor	1	1	582	581	583	582

Lanjutan Tabel/*Continued Table 4.1.1*

Kecamatan Subdistrict	Guru/Teachers					
	Negeri/Public		Swasta/Private		Jumlah/Total	
	2020/2021	2021/2022	2020/2021	2021/2022	2020/2021	2021/2022
(1)	(2)	(3)	(4)	(5)	(6)	(7)
Nanggung	-	-	30	34	30	34
Leuwiliang	-	-	44	44	44	44
Leuwisadeng	-	-	14	11	14	11
Pamijahan	-	-	19	18	19	18
Cibungbulang	-	-	24	22	24	22
Ciampea	-	-	43	36	43	36
Tenjolaya	-	-	20	24	20	24
Dramaga	-	-	24	29	24	29
Ciomas	-	-	67	61	67	61
Tamansari	-	-	34	33	34	33
Cijeruk	-	-	7	8	7	8
Cigombong	-	-	31	22	31	22
Caringin	-	-	10	13	10	13
Ciawi	-	-	56	49	56	49
Cisarua	-	-	40	40	40	40
Megamendung	-	-	12	7	12	7
Sukaraja	-	-	102	95	102	95
Babakan Madang	-	-	61	60	61	60
Sukamakmur	-	-	-	-	-	-
Cariu	-	-	2	3	2	3
Tanjungsari	-	-	9	8	9	8

Lanjutan Tabel/*Continued Table* 4.1.1

Kecamatan Subdistrict	Guru/Teachers					
	Negeri/Public		Swasta/Private		Jumlah/Total	
	2020/2021	2021/2022	2020/2021	2021/2022	2020/2021	2021/2022
(1)	(2)	(3)	(4)	(5)	(6)	(7)
Jonggol	-	-	61	57	61	57
Cileungsi	-	-	257	250	257	250
Klapanunggal	-	-	78	84	78	84
Gunungputri	-	-	270	244	270	244
Citeureup	-	-	85	85	85	85
Cibinong	10	10	297	293	307	303
Bojonggede	-	-	191	185	191	185
Tajurhalang	-	-	101	104	101	104
Kemang	-	-	86	65	86	65
Rancabungur	-	-	23	26	23	26
Parung	-	-	42	41	42	41
Ciseeng	-	-	48	49	48	49
Gunungsindur	-	-	102	103	102	103
Rumpin	-	-	15	15	15	15
Cigudeg	-	-	13	10	13	10
Sukajaya	-	-	3	2	3	2
Jasinga	-	-	29	27	29	27
Tenjo	-	-	2	2	2	2
Parungpanjang	-	-	24	25	24	25
Kabupaten Bogor	10	10	2 376	2 284	2 386	2 294

Lanjutan Tabel/*Continued Table 4.1.1*

Kecamatan Subdistrict	Murid/Students					
	Negeri/Public		Swasta/Private		Jumlah/Total	
	2020/2021	2021/2022	2020/2021	2021/2022	2020/2021	2021/2022
(1)	(2)	(3)	(4)	(5)	(6)	(7)
Nanggung	-	-	321	298	321	298
Leuwiliang	-	-	485	473	485	473
Leuwisadeng	-	-	124	79	124	79
Pamijahan	-	-	187	209	187	209
Cibungbulang	-	-	249	296	249	296
Ciampea	-	-	384	339	384	339
Tenjolaya	-	-	185	182	185	182
Dramaga	-	-	161	211	161	211
Ciomas	-	-	401	382	401	382
Tamansari	-	-	340	306	340	306
Cijeruk	-	-	75	71	75	71
Cigombong	-	-	286	233	286	233
Caringin	-	-	71	150	71	150
Ciawi	-	-	370	411	370	411
Cisarua	-	-	378	329	378	329
Megamendung	-	-	118	157	118	157
Sukaraja	-	-	780	783	780	783
Babakan Madang	-	-	460	375	460	375
Sukamakmur	-	-	-	-	-	-
Cariu	-	-	20	30	20	30
Tanjungsari	-	-	37	59	37	59

Lanjutan Tabel/*Continued Table 4.1.1*

Kecamatan Subdistrict	Murid/Students					
	Negeri/Public		Swasta/Private		Jumlah/Total	
	2020/2021	2021/2022	2020/2021	2021/2022	2020/2021	2021/2022
(1)	(2)	(3)	(4)	(5)	(6)	(7)
Jonggol	-	-	494	451	494	451
Cileungsi	-	-	1 993	2 134	1 993	2 134
Klapanunggal	-	-	883	1 049	883	1 049
Gunungputri	-	-	2 397	2 098	2 397	2 098
Citeureup	-	-	768	816	768	816
Cibinong	70	80	2 320	2 185	2 390	2 265
Bojonggede	-	-	1 435	1 393	1 435	1 393
Tajurhalang	-	-	898	846	898	846
Kemang	-	-	673	622	673	622
Rancabungur	-	-	173	178	173	178
Parung	-	-	290	282	290	282
Ciseeng	-	-	596	584	596	584
Gunungsindur	-	-	953	919	953	919
Rumpin	-	-	171	149	171	149
Cigudeg	-	-	158	166	158	166
Sukajaya	-	-	33	41	33	41
Jasinga	-	-	308	325	308	325
Tenjo	-	-	32	34	32	34
Parungpanjang	-	-	269	337	269	337
Kabupaten Bogor	70	80	20 276	19 982	20 346	20 062

Catatan/Note: ¹ Jumlah guru termasuk kepala sekolah dan guru/*The total of teachers including headmaster and teacher*

Sumber/Source: Kementerian Pendidikan dan Kebudayaan Data Semester Ganjil/ *Ministry of Education and Culture Odd Semester Data*

Tabel
Table 4.1.2

**Jumlah Sekolah Guru dan Murid Raudhatul Athfal (RA)
di Bawah Kementerian Agama Menurut Kecamatan di
Kabupaten Bogor, 2020/2021 dan 2021/2022**
**Number of Schools Teachers and Pupils in Raudhatul Athfal
(RA) Under The Ministry of Religious Affairs by Subdistrict in
Bogor Regency, 2020/2021 dan 2021/2022**

Kecamatan Subdistrict	Sekolah/Schools		Guru/Teachers		Murid/Students	
	2020/2021	2021/2022	2020/2021	2021/2022	2020/2021	2021/2022
(1)	(2)	(3)	(4)	(5)	(6)	(7)
Nanggung	64	63	283	288	2 502	2 316
Leuwiliang	35	30	132	133	1 277	903
Leuwisadeng	5	5	15	19	91	110
Pamijahan	5	5	13	20	274	197
Cibungbulang	15	14	36	39	455	517
Ciampea	21	21	84	96	653	697
Tenjolaya	7	7	25	32	229	200
Dramaga	17	16	49	63	592	580
Ciomas	8	8	26	28	284	373
Tamansari	4	4	18	21	141	138
Cijeruk	14	13	48	48	374	366
Cigombong	7	6	21	23	227	287
Caringin	15	14	57	62	380	320
Ciawi	2	2	7	7	38	67
Cisarua	2	1	2	3	14	47
Megamendung	5	5	18	17	242	236
Sukaraja	6	6	26	29	288	258
Babakan Madang	12	11	72	75	540	616
Sukamakmur	6	6	28	33	276	289
Cariu	19	18	59	65	620	544
Tanjungsari	4	3	18	16	132	136
Jonggol	5	5	15	19	157	204
Cileungsi	54	53	221	250	1 646	1 785

Lanjutan Tabel/*Continued Table* 4.1.2

Kecamatan Subdistrict	Sekolah/Schools		Guru/Teachers		Murid/Students	
	2020/2021	2021/2022	2020/2021	2021/2022	2020/2021	2021/2022
(1)	(2)	(3)	(4)	(5)	(6)	(7)
Klapanunggal	2	2	4	4	114	63
Gunungputri	10	10	32	41	320	438
Citeureup	6	6	14	15	141	209
Cibinong	17	16	56	61	455	560
Bojonggede	13	12	51	54	538	587
Tajurhalang	23	23	96	99	840	930
Kemang	2	2	6	5	59	74
Rancabungur	-	-	-	-	-	-
Parung	14	14	52	70	600	607
Ciseeng	4	3	25	22	184	174
Gunungsindur	3	3	6	8	60	87
Rumpin	1	1	4	4	45	60
Cigudeg	6	5	17	18	184	254
Sukajaya	4	4	11	15	214	147
Jasinga	4	4	8	8	83	118
Tenjo	9	9	34	43	412	429
Parungpanjang	5	5	21	27	340	304
Kabupaten Bogor	455	459	1 710	1 905	16 021	16 254

Tabel
Table 4.1.3**Jumlah Sekolah Guru dan Murid Sekolah Dasar (SD)
di Bawah Kementerian Pendidikan dan Kebudayaan
Menurut Kecamatan di Kabupaten Bogor, 2020/2021 dan
2021/2022****Number of Schools Teachers and Pupils in Primary Schools
Under The Ministry of Education and Culture by Subdistrict
in Bogor Regency, 2020/2021 dan 2021/2022**

Kecamatan Subdistrict	Sekolah/Schools					
	Negeri/Public		Swasta/Private		Jumlah/Total	
	2020/2021	2021/2022	2020/2021	2021/2022	2020/2021	2021/2022
(1)	(2)	(3)	(4)	(5)	(6)	(7)
Nanggung	45	45	3	3	48	48
Leuwiliang	57	57	4	4	61	61
Leuwisadeng	29	29	1	1	30	30
Pamijahan	44	43	4	4	48	47
Cibungbulang	41	41	2	2	43	43
Ciampea	45	45	5	5	50	50
Tenjolaya	19	19	5	5	24	24
Dramaga	34	34	1	1	35	35
Ciomas	39	38	3	3	42	41
Tamansari	29	29	3	3	32	32
Cijeruk	38	38	1	1	39	39
Cigombong	46	46	4	4	50	50
Caringin	33	33	2	2	35	35
Ciawi	27	25	6	6	33	31
Cisarua	30	30	6	6	36	36
Megamendung	37	37	3	3	40	40
Sukaraja	43	43	3	3	46	46
Babakan Madang	44	44	13	13	57	57
Sukamakmur	30	30	-	-	30	30
Cariu	28	28	-	-	28	28
Tanjungsari	26	26	-	-	26	26
Jonggol	53	53	7	7	60	60
Cileungsi	54	54	37	37	91	91

Lanjutan Tabel/*Continued Table* 4.1.3

Kecamatan Subdistrict	Sekolah/Schools					
	Negeri/Public		Swasta/Private		Jumlah/Total	
	2020/2021	2021/2022	2020/2021	2021/2022	2020/2021	2021/2022
(1)	(2)	(3)	(4)	(5)	(6)	(7)
Klapanunggal	27	27	6	6	33	33
Gunungputri	58	58	42	42	100	100
Citeureup	56	56	7	7	63	63
Cibinong	64	62	33	34	97	96
Bojonggede	24	24	33	33	57	57
Tajurhalang	17	17	13	13	30	30
Kemang	26	26	15	15	41	41
Rancabungur	20	20	4	4	24	24
Parung	27	27	11	11	38	38
Ciseeng	33	33	5	5	38	38
Gunungsindur	37	37	9	11	46	48
Rumpin	62	62	3	3	65	65
Cigudeg	54	54	1	1	55	55
Sukajaya	29	29	-	-	29	29
Jasinga	59	59	2	2	61	61
Tenjo	34	34	2	2	36	36
Parungpanjang	45	45	8	8	53	53
Kabupaten Bogor	1 543	1 537	307	310	1 850	1 847

Lanjutan Tabel/*Continued Table* 4.1.3

Kecamatan Subdistrict	Guru/Teachers					
	Negeri/Public		Swasta/Private		Jumlah/Total	
	2020/2021	2021/2022	2020/2021	2021/2022	2020/2021	2021/2022
(1)	(2)	(3)	(4)	(5)	(6)	(7)
Nanggung	353	337	19	22	372	359
Leuwiliang	523	482	51	54	574	536
Leuwisadeng	266	252	11	11	277	263
Pamijahan	474	457	42	35	516	492
Cibungbulang	441	412	59	48	500	460
Ciampea	506	465	35	36	541	501
Tenjolaya	175	171	25	30	200	201
Dramaga	425	380	10	8	435	388
Ciomas	478	439	42	41	520	480
Tamansari	345	331	54	40	399	371
Cijeruk	363	339	11	9	374	348
Cigombong	403	382	50	50	453	432
Caringin	327	314	26	24	353	338
Ciawi	353	323	87	81	440	404
Cisarua	392	369	34	35	426	404
Megamendung	388	368	24	24	412	392
Sukaraja	558	512	24	27	582	539
Babakan Madang	389	361	133	119	522	480
Sukamakmur	280	264	-	-	280	264
Cariu	256	241	-	-	256	241
Tanjungsari	216	205	-	-	216	205
Jonggol	465	444	95	96	560	540
Cileungsi	712	711	591	555	1 303	1 266

Lanjutan Tabel/*Continued Table* 4.1.3

Kecamatan Subdistrict	Guru/Teachers					
	Negeri/Public		Swasta/Private		Jumlah/Total	
	2020/2021	2021/2022	2020/2021	2021/2022	2020/2021	2021/2022
(1)	(2)	(3)	(4)	(5)	(6)	(7)
Klapanunggal	288	288	86	86	374	374
Gunungputri	743	728	747	700	1 490	1 428
Citeureup	691	644	94	96	785	740
Cibinong	915	833	647	649	1 562	1 482
Bojonggede	450	427	459	448	909	875
Tajurhalang	263	249	130	128	393	377
Kemang	287	271	281	277	568	548
Rancabungur	215	190	41	38	256	228
Parung	324	296	130	127	454	423
Ciseeng	334	312	42	55	376	367
Gunungsindur	376	348	144	164	520	512
Rumpin	574	552	36	35	610	587
Cigudeg	458	434	8	7	466	441
Sukajaya	251	248	-	-	251	248
Jasinga	486	475	16	19	502	494
Tenjo	325	315	15	14	340	329
Parungpanjang	414	412	78	79	492	491
Kabupaten Bogor	16 482	15 581	4 377	4 267	20 859	19 848

Lanjutan Tabel/Continued Table 4.1.3

Kecamatan Subdistrict	Murid/Students					
	Negeri/Public		Swasta/Private		Jumlah/Total	
	2020/2021	2021/2022	2020/2021	2021/2022	2020/2021	2021/2022
(1)	(2)	(3)	(4)	(5)	(6)	(7)
Nanggung	9 130	9 012	406	514	9 536	9 526
Leuwiliang	10 970	10 941	759	830	11 729	11 771
Leuwisadeng	5 852	5 764	411	470	6 263	6 234
Pamijahan	11 291	11 408	848	939	12 139	12 347
Cibungbulang	11 949	11 877	910	906	12 859	12 783
Ciampea	13 814	13 916	621	686	14 435	14 602
Tenjolaya	4 149	4 063	634	630	4 783	4 693
Dramaga	9 922	9 684	181	191	10 103	9 875
Ciomas	12 249	12 077	925	910	13 174	12 987
Tamansari	9 464	9 678	811	834	10 275	10 512
Cijeruk	9 983	10 017	156	146	10 139	10 163
Cigombong	10 145	10 067	854	880	10 999	10 947
Caringin	8 651	8 515	517	550	9 168	9 065
Ciawi	10 294	10 125	1 749	1 738	12 043	11 863
Cisarua	12 613	12 338	854	827	13 467	13 165
Megamendung	10 570	10 225	536	547	11 106	10 772
Sukaraja	15 914	15 782	324	318	16 238	16 100
Babakan Madang	12 504	12 158	1 560	1 664	14 064	13 822
Sukamakmur	7 446	7 331	-	-	7 446	7 331
Cariu	4 354	4 305	-	-	4 354	4 305
Tanjungsari	4 974	4 757	-	-	4 974	4 757
Jonggol	12 561	12 580	1 646	1 622	14 207	14 202
Cileungsi	25 816	25 114	9 810	9 908	35 626	35 022

Lanjutan Tabel/Continued Table 4.1.3

Kecamatan Subdistrict	Murid/Students					
	Negeri/Public		Swasta/Private		Jumlah/Total	
	2020/2021	2021/2022	2020/2021	2021/2022	2020/2021	2021/2022
(1)	(2)	(3)	(4)	(5)	(6)	(7)
Klapanunggal	11 896	12 134	1 639	1 495	13 535	13 629
Gunungputri	22 836	21 877	10 371	9 768	33 207	31 645
Citeureup	18 997	18 063	1 531	1 446	20 528	19 509
Cibinong	25 197	24 403	11 931	11 820	37 128	36 223
Bojonggede	15 712	15 503	8 914	8 398	24 626	23 901
Tajurhalang	7 674	7 980	2 204	2 303	9 878	10 283
Kemang	8 086	8 623	3 831	3 924	11 917	12 547
Rancabungur	5 514	5 481	573	538	6 087	6 019
Parung	8 285	8 085	2 603	2 616	10 888	10 701
Ciseeng	10 789	10 822	1 412	1 494	12 201	12 316
Gunungsindur	10 490	10 431	2 388	2 792	12 878	13 223
Rumpin	16 770	16 815	855	766	17 625	17 581
Cigudeg	14 304	14 293	52	78	14 356	14 371
Sukajaya	6 504	6 522	-	-	6 504	6 522
Jasinga	12 414	12 362	348	315	12 762	12 677
Tenjo	7 877	7 661	436	460	8 313	8 121
Parungpanjang	12 549	12 722	1 187	1 259	13 736	13 981
Kabupaten Bogor	460 509	455 511	74 787	74 582	535 296	530 093

Sumber/Source: Kementerian Agama Data Semester Ganjil/ Ministry of Religious Affairs Odd Semester Data

Tabel
Table 4.1.4

Jumlah Sekolah Guru dan Murid Madrasah Ibtidaiyah (MI) di Bawah Kementerian Agama Menurut Kecamatan di Kabupaten Bogor, 2020/2021 dan 2021/2022
Number of Schools Teachers and Pupils in Madrasah Ibtidaiyah (MI) Under The Ministry of Religious Affairs by Subdistrict in Bogor Regency, 2020/2021 dan 2021/2022

Kecamatan Subdistrict	Sekolah/Schools					
	Negeri/Public		Swasta/Private		Jumlah/Total	
	2020/2021	2021/2022	2020/2021	2021/2022	2020/2021	2021/2022
(1)	(2)	(3)	(4)	(5)	(6)	(7)
Nanggung	-	-	34	34	34	34
Leuwiliang	-	-	19	19	19	19
Leuwisadeng	1	1	19	19	20	20
Pamijahan	-	-	9	9	9	9
Cibungbulang	-	-	22	22	22	22
Ciampea	-	-	18	18	18	18
Tenjolaya	-	-	17	17	17	17
Dramaga	-	-	39	38	39	38
Ciomas	-	-	11	11	11	11
Tamansari	-	-	6	6	6	6
Cijeruk	-	-	11	11	11	11
Cigombong	-	-	5	5	5	5
Caringin	-	-	7	7	7	7
Ciawi	-	-	9	8	9	8
Cisarua	-	-	20	20	20	20
Megamendung	-	-	10	11	10	11
Sukaraja	-	-	9	9	9	9
Babakan Madang	-	-	10	10	10	10
Sukamakmur	-	-	3	3	3	3
Cariu	1	1	19	19	20	20
Tanjungsari	-	-	15	15	15	15
Jonggol	-	-	12	12	12	12
Cileungsi	-	-	29	29	29	29

Lanjutan Tabel/Continued Table 4.1.4

Kecamatan Subdistrict	Sekolah/Schools					
	Negeri/Public		Swasta/Private		Jumlah/Total	
	2020/2021	2021/2022	2020/2021	2021/2022	2020/2021	2021/2022
(1)	(2)	(3)	(4)	(5)	(6)	(7)
Klapanunggal	-	-	12	12	12	12
Gunungputri	-	-	30	30	30	30
Citeureup	-	-	13	13	13	13
Cibinong	-	-	23	23	23	23
Bojonggede	-	-	21	20	21	20
Tajurhalang	-	-	18	18	18	18
Kemang	-	-	10	10	10	10
Rancabungur	-	-	10	10	10	10
Parung	-	-	40	40	40	40
Ciseeng	-	-	7	7	7	7
Gunungsindur	-	-	18	18	18	18
Rumpin	-	-	3	3	3	3
Cigudeg	-	-	17	17	17	17
Sukajaya	-	-	19	19	19	19
Jasinga	-	-	17	17	17	17
Tenjo	-	-	11	11	11	11
Parungpanjang	-	-	24	24	24	24
Kabupaten Bogor	2	2	646	646	648	648

Lanjutan Tabel/*Continued Table 4.1.4*

Kecamatan Subdistrict	Guru/Teachers					
	Negeri/Public		Swasta/Private		Jumlah/Total	
	2020/2021	2021/2022	2020/2021	2021/2022	2020/2021	2021/2022
(1)	(2)	(3)	(4)	(5)	(6)	(7)
Nanggung	-	-	364	444	364	444
Leuwiliang	-	-	195	226	195	226
Leuwisadeng	19	22	175	196	194	218
Pamijahan	-	-	80	91	80	91
Cibungbulang	-	-	183	229	183	229
Ciampea	-	-	145	178	145	178
Tenjolaya	-	-	150	173	150	173
Dramaga	-	-	327	328	327	328
Ciomas	-	-	100	111	100	111
Tamansari	-	-	53	58	53	58
Cijeruk	-	-	85	108	85	108
Cigombong	-	-	48	55	48	55
Caringin	-	-	65	110	65	110
Ciawi	-	-	72	72	72	72
Cisarua	-	-	157	202	157	202
Megamendung	-	-	83	100	83	100
Sukaraja	-	-	92	80	92	80
Babakan Madang	-	-	113	132	113	132
Sukamakmur	-	-	35	44	35	44
Cariu	31	38	180	207	211	245
Tanjungsari	-	-	134	146	134	146
Jonggol	-	-	117	157	117	157
Cileungsi	-	-	316	355	316	355

Lanjutan Tabel/Continued Table 4.1.4

Kecamatan Subdistrict	Guru/Teachers					
	Negeri/Public		Swasta/Private		Jumlah/Total	
	2020/2021	2021/2022	2020/2021	2021/2022	2020/2021	2021/2022
(1)	(2)	(3)	(4)	(5)	(6)	(7)
Klapanunggal	-	-	112	121	112	121
Gunungputri	-	-	225	284	225	284
Citeureup	-	-	88	94	88	94
Cibinong	-	-	209	243	209	243
Bojonggede	-	-	212	241	212	241
Tajurhalang	-	-	209	279	209	279
Kemang	-	-	77	98	77	98
Rancabungur	-	-	77	83	77	83
Parung	-	-	374	413	374	413
Ciseeng	-	-	46	49	46	49
Gunungsindur	-	-	102	125	102	125
Rumpin	-	-	15	26	15	26
Cigudeg	-	-	158	187	158	187
Sukajaya	-	-	162	220	162	220
Jasinga	-	-	133	154	133	154
Tenjo	-	-	115	131	115	131
Parungpanjang	-	-	172	190	172	190
Kabupaten Bogor	50	60	5 755	6 748	5 805	6 808

Lanjutan Tabel/Continued Table 4.1.4

Kecamatan Subdistrict	Murid/Students					
	Negeri/Public		Swasta/Private		Jumlah/Total	
	2020/2021	2021/2022	2020/2021	2021/2022	2020/2021	2021/2022
(1)	(2)	(3)	(4)	(5)	(6)	(7)
Nanggung	-	-	8 874	8 844	8 874	8 844
Leuwiliang	-	-	5 646	5 791	5 646	5 791
Leuwisadeng	443	453	3 473	3 511	3 916	3 964
Pamijahan	-	-	1 861	1 786	1 861	1 786
Cibungbulang	-	-	5 042	4 826	5 042	4 826
Ciampea	-	-	3 055	3 190	3 055	3 190
Tenjolaya	-	-	2 994	2 989	2 994	2 989
Dramaga	-	-	6 912	7 168	6 912	7 168
Ciomas	-	-	2 061	2 125	2 061	2 125
Tamansari	-	-	1 121	1 142	1 121	1 142
Cijeruk	-	-	2 164	2 291	2 164	2 291
Cigombong	-	-	1 074	1 165	1 074	1 165
Caringin	-	-	2 495	2 320	2 495	2 320
Ciawi	-	-	1 232	1 074	1 232	1 074
Cisarua	-	-	3 347	3 242	3 347	3 242
Megamendung	-	-	1 571	1 654	1 571	1 654
Sukaraja	-	-	1 853	1 889	1 853	1 889
Babakan Madang	-	-	2 899	2 935	2 899	2 935
Sukamakmur	-	-	1 126	1 213	1 126	1 213
Cariu	749	802	4 354	4 563	5 103	5 365
Tanjungsari	-	-	1 882	1 883	1 882	1 883
Jonggol	-	-	2 909	3 084	2 909	3 084
Cileungsi	-	-	9 288	8 976	9 288	8 976

Lanjutan Tabel/Continued Table 4.1.4

Kecamatan Subdistrict	Murid/Students					
	Negeri/Public		Swasta/Private		Jumlah/Total	
	2020/2021	2021/2022	2020/2021	2021/2022	2020/2021	2021/2022
(1)	(2)	(3)	(4)	(5)	(6)	(7)
Klapanunggal	-	-	2 847	2 882	2 847	2 882
Gunungputri	-	-	4 022	4 699	4 022	4 699
Citeureup	-	-	1 673	1 738	1 673	1 738
Cibinong	-	-	4 969	4 881	4 969	4 881
Bojonggede	-	-	4 897	4 894	4 897	4 894
Tajurhalang	-	-	5 667	5 674	5 667	5 674
Kemang	-	-	1 741	1 814	1 741	1 814
Rancabungur	-	-	1 436	1 451	1 436	1 451
Parung	-	-	6 872	6 830	6 872	6 830
Ciseeng	-	-	1 340	1 331	1 340	1 331
Gunungsindur	-	-	2 094	2 257	2 094	2 257
Rumpin	-	-	248	274	248	274
Cigudeg	-	-	3 424	3 431	3 424	3 431
Sukajaya	-	-	4 534	4 900	4 534	4 900
Jasinga	-	-	2 533	2 373	2 533	2 373
Tenjo	-	-	2 347	2 294	2 347	2 294
Parungpanjang	-	-	3 511	3 401	3 511	3 401
Kabupaten Bogor	1 192	1 255	131 388	132 798	132 580	134 053

Sumber/Source: Kementerian Agama Data Semester Ganji/ Ministry of Religious Affairs Odd Semester Data

Tabel
Table 4.1.5**Jumlah Sekolah Guru dan Murid Sekolah Menengah Pertama (SMP) di Bawah Kementerian Pendidikan dan Kebudayaan Menurut Kecamatan di Kabupaten Bogor, 2020/2021 dan 2021/2022****Number of Schools Teachers and Pupils in Junior High Schools Under The Ministry of Education and Culture by Subdistrict in Bogor Regency, 2020/2021 dan 2021/2022**

Kecamatan Subdistrict	Sekolah/Schools					
	Negeri/Public		Swasta/Private		Jumlah/Total	
	2020/2021	2021/2022	2020/2021	2021/2022	2020/2021	2021/2022
(1)	(2)	(3)	(4)	(5)	(6)	(7)
Nanggung	2	2	7	7	9	9
Leuwiliang	5	5	20	20	25	25
Leuwisadeng	3	3	13	13	16	16
Pamijahan	2	2	26	26	28	28
Cibungbulang	3	3	27	27	30	30
Ciampea	1	1	13	14	14	15
Tenjolaya	1	1	11	12	12	13
Dramaga	2	2	8	8	10	10
Ciomas	3	3	8	8	11	11
Tamansari	2	2	9	9	11	11
Cijeruk	1	1	9	9	10	10
Cigombong	2	2	12	12	14	14
Caringin	2	2	17	18	19	20
Ciawi	3	3	13	13	16	16
Cisarua	2	2	7	7	9	9
Megamendung	2	2	13	13	15	15
Sukaraja	2	2	10	10	12	12
Babakan Madang	2	2	13	13	15	15
Sukamakmur	3	3	5	5	8	8
Cariu	4	4	6	6	10	10
Tanjungsari	2	2	8	8	10	10
Jonggol	3	3	20	20	23	23
Cileungsi	4	4	37	38	41	42

Lanjutan Tabel/Continued Table 4.1.5

Kecamatan Subdistrict	Sekolah/Schools					
	Negeri/Public		Swasta/Private		Jumlah/Total	
	2020/2021	2021/2022	2020/2021	2021/2022	2020/2021	2021/2022
(1)	(2)	(3)	(4)	(5)	(6)	(7)
Klapanunggal	1	1	14	13	15	14
Gunungputri	3	3	40	40	43	43
Citeureup	3	3	20	21	23	24
Cibinong	4	4	48	49	52	53
Bojonggede	2	2	31	33	33	35
Tajurhalang	1	1	19	19	20	20
Kemang	2	2	22	23	24	25
Rancabungur	1	1	9	9	10	10
Parung	2	2	15	15	17	17
Ciseeng	3	3	14	15	17	18
Gunungsindur	3	3	12	13	15	16
Rumpin	2	2	12	12	14	14
Cigudeg	3	3	13	13	16	16
Sukajaya	2	2	4	4	6	6
Jasinga	6	6	6	6	12	12
Tenjo	4	4	8	8	12	12
Parungpanjang	5	5	11	12	16	17
Kabupaten Bogor	103	103	610	621	713	724

Lanjutan Tabel/*Continued Table* 4.1.5

Kecamatan Subdistrict	Guru ¹ /Teachers ¹					
	Negeri/Public		Swasta/Private		Jumlah/Total	
	2020/2021	2021/2022	2020/2021	2021/2022	2020/2021	2021/2022
(1)	(2)	(3)	(4)	(5)	(6)	(7)
Nanggung	40	34	41	39	81	73
Leuwiliang	93	102	162	153	255	255
Leuwisadeng	72	71	86	81	158	152
Pamijahan	59	60	251	243	310	303
Cibungbulang	110	114	240	243	350	357
Ciampea	39	37	145	138	184	175
Tenjolaya	26	26	94	89	120	115
Dramaga	83	83	74	65	157	148
Ciomas	98	99	122	113	220	212
Tamansari	72	73	125	130	197	203
Cijeruk	21	24	64	64	85	88
Cigombong	74	67	141	141	215	208
Caringin	47	56	111	97	158	153
Ciawi	121	128	153	151	274	279
Cisarua	54	63	113	117	167	180
Megamendung	88	80	120	113	208	193
Sukaraja	86	87	132	118	218	205
Babakan Madang	56	58	152	123	208	181
Sukamakmur	49	56	34	37	83	93
Cariu	62	62	46	43	108	105
Tanjungsari	34	40	57	63	91	103
Jonggol	78	73	220	223	298	296
Cileungsi	127	130	483	492	610	622

Lanjutan Tabel/*Continued Table* 4.1.5

Kecamatan Subdistrict	Guru ¹ /Teachers ¹					
	Negeri/Public		Swasta/Private		Jumlah/Total	
	2020/2021	2021/2022	2020/2021	2021/2022	2020/2021	2021/2022
(1)	(2)	(3)	(4)	(5)	(6)	(7)
Klapanunggal	31	33	154	132	185	165
Gunungputri	131	134	532	507	663	641
Citeureup	121	122	197	210	318	332
Cibinong	173	169	719	707	892	876
Bojonggede	78	77	311	310	389	387
Tajurhalang	45	47	211	210	256	257
Kemang	66	71	305	301	371	372
Rancabungur	35	38	86	73	121	111
Parung	76	82	252	259	328	341
Ciseeng	53	56	120	127	173	183
Gunungsindur	92	95	163	205	255	300
Rumpin	61	62	113	106	174	168
Cigudeg	56	53	119	110	175	163
Sukajaya	41	41	30	36	71	77
Jasinga	98	103	31	32	129	135
Tenjo	79	88	76	71	155	159
Parungpanjang	124	125	105	98	229	223
Kabupaten Bogor	2 949	3 019	6 690	6 570	9 639	9 589

Lanjutan Tabel/*Continued Table* 4.1.5

Kecamatan Subdistrict	Murid/Students					
	Negeri/Public		Swasta/Private		Jumlah/Total	
	2020/2021	2021/2022	2020/2021	2021/2022	2020/2021	2021/2022
(1)	(2)	(3)	(4)	(5)	(6)	(7)
Nanggung	1 067	1 479	1 045	1 186	2 112	2 665
Leuwiliang	3 129	3 027	2 888	2 728	6 017	5 755
Leuwisadeng	2 027	2 126	2 391	2 639	4 418	4 765
Pamijahan	1 661	1 761	5 347	4 942	7 008	6 703
Cibungbulang	2 823	3 007	4 184	4 175	7 007	7 182
Ciampea	1 003	1 093	3 126	2 998	4 129	4 091
Tenjolaya	886	878	2 187	2 300	3 073	3 178
Dramaga	2 344	2 445	1 806	1 831	4 150	4 276
Ciomas	2 787	3 039	2 505	2 498	5 292	5 537
Tamansari	2 060	2 181	2 123	2 230	4 183	4 411
Cijeruk	409	489	1 704	1 838	2 113	2 327
Cigombong	2 152	2 276	3 722	3 703	5 874	5 979
Caringin	1 420	1 489	2 244	2 020	3 664	3 509
Ciawi	3 081	3 273	2 974	3 012	6 055	6 285
Cisarua	1 871	2 001	2 520	2 474	4 391	4 475
Megamendung	2 155	2 393	2 161	1 939	4 316	4 332
Sukaraja	2 269	2 368	2 308	2 005	4 577	4 373
Babakan Madang	1 528	1 708	1 546	1 770	3 074	3 478
Sukamakmur	1 304	1 236	1 067	917	2 371	2 153
Cariu	967	958	1 017	984	1 984	1 942
Tanjungsari	805	785	1 361	1 445	2 166	2 230
Jonggol	2 257	2 241	4 068	4 349	6 325	6 590
Cileungsi	3 631	3 692	11 028	11 007	14 659	14 699

Lanjutan Tabel/*Continued Table* 4.1.5

Kecamatan Subdistrict	Murid/Students					
	Negeri/Public		Swasta/Private		Jumlah/Total	
	2020/2021	2021/2022	2020/2021	2021/2022	2020/2021	2021/2022
(1)	(2)	(3)	(4)	(5)	(6)	(7)
Klapanunggal	955	953	2 719	2 659	3 674	3 612
Gunungputri	4 326	4 266	7 546	7 322	11 872	11 588
Citeureup	3 323	3 322	4 514	4 537	7 837	7 859
Cibinong	4 473	5 291	12 488	12 313	16 961	17 604
Bojonggede	2 313	2 584	6 465	6 744	8 778	9 328
Tajurhalang	1 304	1 193	4 035	4 394	5 339	5 587
Kemang	2 245	2 214	5 067	5 153	7 312	7 367
Rancabungur	1 115	1 225	1 725	1 497	2 840	2 722
Parung	2 355	2 513	4 667	5 156	7 022	7 669
Ciseeng	1 616	1 673	2 808	2 735	4 424	4 408
Gunungsindur	2 734	2 761	3 761	4 149	6 495	6 910
Rumpin	1 933	2 694	2 182	2 073	4 115	4 767
Cigudeg	1 512	1 595	2 354	2 303	3 866	3 898
Sukajaya	1 496	1 491	768	799	2 264	2 290
Jasinga	2 988	3 161	1 075	1 058	4 063	4 219
Tenjo	1 966	2 162	1 540	1 485	3 506	3 647
Parungpanjang	3 215	3 140	1 588	1 583	4 803	4 723
Kabupaten Bogor	83 505	88 183	130 624	130 950	214 129	219 133

Catatan/Note: ¹ Jumlah guru termasuk kepala sekolah dan guru/*The total of teachers including headmaster and teacher*

Sumber/Source: Kementerian Agama Data Semester Ganjil/ *Ministry of Religious Affairs Odd Semester Data*

Tabel
Table 4.1.6

Jumlah Sekolah Guru dan Murid Madrasah Tsanawiyah (MTs) di Bawah Kementerian Agama Menurut Kecamatan di Kabupaten Bogor, 2020/2021 dan 2021/2022
Number of Schools Teachers and Pupils in Madrasah Tsanawiyah (MTs) Under The Ministry of Religious Affairs by Subdistrict in Bogor Regency, 2020/2021 dan 2021/2022

Kecamatan Subdistrict	Sekolah/Schools					
	Negeri/Public		Swasta/Private		Jumlah/Total	
	2020/2021	2021/2022	2020/2021	2021/2022	2020/2021	2021/2022
(1)	(2)	(3)	(4)	(5)	(6)	(7)
Nanggung	1	1	20	20	21	21
Leuwiliang	-	-	13	13	13	13
Leuwisadeng	1	1	6	6	7	7
Pamijahan	-	-	4	4	4	4
Cibungbulang	-	-	11	11	11	11
Ciampea	-	-	11	10	11	10
Tenjolaya	-	-	5	5	5	5
Dramaga	-	-	19	19	19	19
Ciomas	-	-	7	7	7	7
Tamansari	-	-	3	3	3	3
Cijeruk	-	-	13	13	13	13
Cigombong	-	-	7	7	7	7
Caringin	-	-	6	6	6	6
Ciawi	1	1	2	2	3	3
Cisarua	-	-	14	14	14	14
Megamendung	-	-	5	5	5	5
Sukaraja	-	-	10	10	10	10
Babakan Madang	-	-	8	7	8	7
Sukamakmur	-	-	1	1	1	1
Cariu	1	1	6	6	7	7
Tanjungsari	-	-	3	3	3	3
Jonggol	-	-	8	7	8	7
Cileungsi	-	-	19	18	19	18

Lanjutan Tabel/Continued Table 4.1.6

Kecamatan Subdistrict	Sekolah/Schools					
	Negeri/Public		Swasta/Private		Jumlah/Total	
	2020/2021	2021/2022	2020/2021	2021/2022	2020/2021	2021/2022
(1)	(2)	(3)	(4)	(5)	(6)	(7)
Klapanunggal	-	-	13	12	13	12
Gunungputri	-	-	11	10	11	10
Citeureup	-	-	3	3	3	3
Cibinong	-	-	11	11	11	11
Bojonggede	-	-	8	8	8	8
Tajurhalang	-	-	11	10	11	10
Kemang	-	-	6	6	6	6
Rancabungur	-	-	2	2	2	2
Parung	-	-	12	12	12	12
Ciseeng	-	-	5	4	5	4
Gunungsindur	-	-	12	11	12	11
Rumpin	-	-	4	4	4	4
Cigudeg	-	-	9	9	9	9
Sukajaya	-	-	7	7	7	7
Jasinga	-	-	8	7	8	7
Tenjo	-	-	8	8	8	8
Parungpanjang	-	-	10	10	10	10
Kabupaten Bogor	4	4	341	341	345	345

Lanjutan Tabel/*Continued Table 4.1.6*

Kecamatan Subdistrict	Guru ¹ /Teachers ¹					
	Negeri/Public		Swasta/Private		Jumlah/Total	
	2020/2021	2021/2022	2020/2021	2021/2022	2020/2021	2021/2022
(1)	(2)	(3)	(4)	(5)	(6)	(7)
Nanggung	59	74	257	342	316	416
Leuwiliang	-	-	176	190	176	190
Leuwisadeng	54	66	64	79	118	145
Pamijahan	-	-	55	71	55	71
Cibungbulang	-	-	134	172	134	172
Ciampea	-	-	103	134	103	134
Tenjolaya	-	-	76	90	76	90
Dramaga	-	-	177	244	177	244
Ciomas	-	-	90	104	90	104
Tamansari	-	-	38	49	38	49
Cijeruk	-	-	150	198	150	198
Cigombong	-	-	81	112	81	112
Caringin	-	-	116	117	116	117
Ciawi	51	63	20	22	71	85
Cisarua	-	-	138	159	138	159
Megamendung	-	-	51	69	51	69
Sukaraja	-	-	147	155	147	155
Babakan Madang	-	-	99	100	99	100
Sukamakmur	-	-	15	20	15	20
Cariu	49	62	68	79	117	141
Tanjungsari	-	-	29	36	29	36
Jonggol	-	-	114	138	114	138
Cileungsi	-	-	198	236	198	236

Lanjutan Tabel/*Continued Table* 4.1.6

Kecamatan Subdistrict	Guru ¹ /Teachers ¹					
	Negeri/Public		Swasta/Private		Jumlah/Total	
	2020/2021	2021/2022	2020/2021	2021/2022	2020/2021	2021/2022
(1)	(2)	(3)	(4)	(5)	(6)	(7)
Klapanunggal	-	-	110	146	110	146
Gunungputri	-	-	197	222	197	222
Citeureup	-	-	25	27	25	27
Cibinong	-	-	133	171	133	171
Bojonggede	-	-	72	91	72	91
Tajurhalang	-	-	105	139	105	139
Kemang	-	-	74	75	74	75
Rancabungur	-	-	29	37	29	37
Parung	-	-	154	206	154	206
Ciseeng	-	-	60	80	60	80
Gunungsindur	-	-	124	149	124	149
Rumpin	-	-	66	53	66	53
Cigudeg	-	-	108	128	108	128
Sukajaya	-	-	120	132	120	132
Jasinga	-	-	114	123	114	123
Tenjo	-	-	72	80	72	80
Parungpanjang	-	-	106	138	106	138
Kabupaten Bogor	213	265	4 065	4 925	4 278	5 190

Lanjutan Tabel/Continued Table 4.1.6

Kecamatan Subdistrict	Murid/Students					
	Negeri/Public		Swasta/Private		Jumlah/Total	
	2020/2021	2021/2022	2020/2021	2021/2022	2020/2021	2021/2022
(1)	(2)	(3)	(4)	(5)	(6)	(7)
Nanggung	984	957	5 887	5 407	6 871	6 364
Leuwiliang	-	-	3 504	3 390	3 504	3 390
Leuwisadeng	962	942	1 067	1 219	2 029	2 161
Pamijahan	-	-	1 370	1 282	1 370	1 282
Cibungbulang	-	-	2 864	2 713	2 864	2 713
Ciampea	-	-	1 822	1 795	1 822	1 795
Tenjolaya	-	-	1 733	1 780	1 733	1 780
Dramaga	-	-	3 560	4 267	3 560	4 267
Ciomas	-	-	2 179	2 034	2 179	2 034
Tamansari	-	-	1 283	1 162	1 283	1 162
Cijeruk	-	-	2 596	2 650	2 596	2 650
Cigombong	-	-	1 705	1 681	1 705	1 681
Caringin	-	-	1 842	1 781	1 842	1 781
Ciawi	937	931	206	253	1 143	1 184
Cisarua	-	-	2 522	2 508	2 522	2 508
Megamendung	-	-	930	782	930	782
Sukaraja	-	-	2 609	2 555	2 609	2 555
Babakan Madang	-	-	2 061	1 938	2 061	1 938
Sukamakmur	-	-	446	379	446	379
Cariu	866	859	2 236	2 050	3 102	2 909
Tanjungsari	-	-	340	296	340	296
Jonggol	-	-	1 731	1 796	1 731	1 796
Cileungsi	-	-	3 462	3 331	3 462	3 331

Lanjutan Tabel/Continued Table 4.1.6

Kecamatan Subdistrict	Murid/Students					
	Negeri/Public		Swasta/Private		Jumlah/Total	
	2020/2021	2021/2022	2020/2021	2021/2022	2020/2021	2021/2022
(1)	(2)	(3)	(4)	(5)	(6)	(7)
Klapanunggal	-	-	2 830	2 840	2 830	2 840
Gunungputri	-	-	4 037	3 985	4 037	3 985
Citeureup	-	-	441	431	441	431
Cibinong	-	-	2 816	2 771	2 816	2 771
Bojonggede	-	-	1 668	1 540	1 668	1 540
Tajurhalang	-	-	1 833	1 918	1 833	1 918
Kemang	-	-	1 448	1 433	1 448	1 433
Rancabungur	-	-	657	590	657	590
Parung	-	-	3 029	3 284	3 029	3 284
Ciseeng	-	-	1 258	1 114	1 258	1 114
Gunungsindur	-	-	2 598	2 618	2 598	2 618
Rumpin	-	-	828	746	828	746
Cigudeg	-	-	1 705	1 721	1 705	1 721
Sukajaya	-	-	2 856	5 569	2 856	5 569
Jasinga	-	-	1 499	1 560	1 499	1 560
Tenjo	-	-	1 024	1 031	1 024	1 031
Parungpanjang	-	-	2 674	2 582	2 674	2 582
Kabupaten Bogor	3 749	3 689	81 156	82 788	84 905	86 477

Catatan/Note: ¹ Jumlah guru termasuk kepala sekolah dan guru/The total of teachers including headmaster and teacher
 Sumber/Source: Kementerian Agama Data Semester Ganjil/ Ministry of Religious Affairs' Odd Semester Data

Tabel
Table 4.1.7

Jumlah Sekolah Guru dan Murid Sekolah Menengah Atas (SMA) di Bawah Kementerian Pendidikan dan Kebudayaan Menurut Kecamatan di Kabupaten Bogor, 2020/2021 dan 2021/2022
Number of Schools Teachers and Pupils in Senior High Schools Under The Ministry of Education and Culture by Subdistrict in Bogor Regency, 2020/2021 dan 2021/2022

Kecamatan Subdistrict	Sekolah/Schools					
	Negeri/Public		Swasta/Private		Jumlah/Total	
	2020/2021	2021/2022	2020/2021	2021/2022	2020/2021	2021/2022
(1)	(2)	(3)	(4)	(5)	(6)	(7)
Nanggung	1	1	-	-	1	1
Leuwiliang	1	1	6	6	7	7
Leuwisadeng	1	1	1	1	2	2
Pamijahan	1	1	8	8	9	9
Cibungbulang	1	1	3	3	4	4
Ciampea	1	1	3	3	4	4
Tenjolaya	1	1	3	3	4	4
Dramaga	1	1	2	2	3	3
Ciomas	1	1	2	2	3	3
Tamansari	1	1	3	3	4	4
Cijeruk	1	1	-	-	1	1
Cigombong	1	1	7	8	8	9
Caringin	1	1	1	1	2	2
Ciawi	1	1	4	4	5	5
Cisarua	1	1	1	1	2	2
Megamendung	1	1	1	1	2	2
Sukaraja	1	1	2	3	3	4
Babakan Madang	1	1	7	7	8	8
Sukamakmur	1	1	2	2	3	3
Cariu	1	1	-	-	1	1
Tanjungsari	1	1	1	1	2	2
Jonggol	2	2	10	10	12	12
Cileungsi	2	2	6	6	8	8

Lanjutan Tabel/*Continued Table* 4.1.7

Kecamatan Subdistrict	Sekolah/Schools					
	Negeri/Public		Swasta/Private		Jumlah/Total	
	2020/2021	2021/2022	2020/2021	2021/2022	2020/2021	2021/2022
(1)	(2)	(3)	(4)	(5)	(6)	(7)
Klapanunggal	1	1	-	-	1	1
Gunungputri	2	2	19	19	21	21
Citeureup	1	1	5	5	6	6
Cibinong	4	4	15	15	19	19
Bojonggede	1	1	1	1	2	2
Tajurhalang	1	1	2	2	3	3
Kemang	-	-	6	6	6	6
Rancabungur	1	1	-	-	1	1
Parung	1	1	4	4	5	5
Ciseeng	1	1	3	3	4	4
Gunungsindur	1	1	4	5	5	6
Rumpin	1	1	3	3	4	4
Cigudeg	1	1	1	1	2	2
Sukajaya	1	1	-	-	1	1
Jasinga	1	1	1	1	2	2
Tenjo	1	1	3	3	4	4
Parungpanjang	1	1	4	4	5	5
Kabupaten Bogor	45	45	144	147	189	192

Lanjutan Tabel/*Continued Table* 4.1.7

Kecamatan Subdistrict	Guru ¹ /Teachers ¹					
	Negeri/Public		Swasta/Private		Jumlah/Total	
	2020/2021	2021/2022	2020/2021	2021/2022	2020/2021	2021/2022
(1)	(2)	(3)	(4)	(5)	(6)	(7)
Nanggung	14	16	-	-	14	16
Leuwiliang	52	48	61	59	113	107
Leuwisadeng	21	22	5	2	26	24
Pamijahan	31	31	103	93	134	124
Cibungbulang	53	47	30	26	83	73
Ciampea	41	40	30	21	71	61
Tenjolaya	23	30	34	25	57	55
Dramaga	53	54	20	21	73	75
Ciomas	38	41	10	7	48	48
Tamansari	42	43	69	61	111	104
Cijeruk	37	35	-	-	37	35
Cigombong	47	52	93	89	140	141
Caringin	40	39	11	9	51	48
Ciawi	54	50	49	48	103	98
Cisarua	41	42	8	8	49	50
Megamendung	38	43	5	5	43	48
Sukaraja	37	47	13	16	50	63
Babakan Madang	37	36	87	72	124	108
Sukamakmur	16	18	13	13	29	31
Cariu	34	32	-	-	34	32
Tanjungsari	24	23	11	10	35	33
Jonggol	70	73	108	110	178	183
Cileungsi	102	95	93	86	195	181

Lanjutan Tabel/Continued Table 4.1.7

Kecamatan Subdistrict	Guru ¹ /Teachers ¹					
	Negeri/Public		Swasta/Private		Jumlah/Total	
	2020/2021	2021/2022	2020/2021	2021/2022	2020/2021	2021/2022
(1)	(2)	(3)	(4)	(5)	(6)	(7)
Klapanunggal	36	32	-	-	36	32
Gunungputri	68	79	245	234	313	313
Citeureup	57	53	45	44	102	97
Cibinong	217	220	248	245	465	465
Bojonggede	39	44	3	2	42	46
Tajurhalang	51	50	21	20	72	70
Kemang	-	-	121	117	121	117
Rancabungur	36	35	-	-	36	35
Parung	50	45	138	145	188	190
Ciseeng	38	39	34	37	72	76
Gunungsindur	31	35	81	100	112	135
Rumpin	27	29	50	52	77	81
Cigudeg	50	49	5	9	55	58
Sukajaya	20	22	-	-	20	22
Jasinga	49	50	13	11	62	61
Tenjo	31	31	21	25	52	56
Parungpanjang	36	39	48	40	84	79
Kabupaten Bogor	1 781	1 809	1 926	1 862	3 707	3 671

Lanjutan Tabel/Continued Table 4.1.7

Kecamatan Subdistrict	Murid/Students					
	Negeri/Public		Swasta/Private		Jumlah/Total	
	2020/2021	2021/2022	2020/2021	2021/2022	2020/2021	2021/2022
(1)	(2)	(3)	(4)	(5)	(6)	(7)
Nanggung	326	593	-	-	326	593
Leuwiliang	1 234	1 866	1 811	1 820	3 045	3 686
Leuwisadeng	396	503	115	89	511	592
Pamijahan	773	868	2 202	2 425	2 975	3 293
Cibungbulang	1 102	1 133	888	960	1 990	2 093
Ciampea	812	867	487	418	1 299	1 285
Tenjolaya	459	591	665	792	1 124	1 383
Dramaga	1 323	1 259	351	365	1 674	1 624
Ciomas	866	923	362	335	1 228	1 258
Tamansari	950	945	712	786	1 662	1 731
Cijeruk	723	720	-	-	723	720
Cigombong	1 057	1 126	1 372	2 013	2 429	3 139
Caringin	760	827	184	160	944	987
Ciawi	1 066	1 066	1 135	1 119	2 201	2 185
Cisarua	1 011	1 133	383	438	1 394	1 571
Megamendung	1 002	1 295	49	41	1 051	1 336
Sukaraja	903	989	256	324	1 159	1 313
Babakan Madang	936	1 139	560	535	1 496	1 674
Sukamakmur	296	504	573	628	869	1 132
Cariu	911	950	-	-	911	950
Tanjungsari	287	348	298	312	585	660
Jonggol	1 804	2 341	2 205	2 470	4 009	4 811
Cileungsi	2 164	2 211	1 482	1 593	3 646	3 804

Lanjutan Tabel/*Continued Table* 4.1.7

Kecamatan Subdistrict	Murid/Students					
	Negeri/Public		Swasta/Private		Jumlah/Total	
	2020/2021	2021/2022	2020/2021	2021/2022	2020/2021	2021/2022
(1)	(2)	(3)	(4)	(5)	(6)	(7)
Klapanunggal	740	748	-	-	740	748
Gunungputri	2 047	2 067	3 328	3 248	5 375	5 315
Citeureup	1 139	1 214	582	900	1 721	2 114
Cibinong	4 762	4 882	3 949	4 470	8 711	9 352
Bojonggede	924	1 091	52	42	976	1 133
Tajurhalang	1 206	1 341	378	415	1 584	1 756
Kemang	-	-	1 880	2 182	1 880	2 182
Rancabungur	686	752	-	-	686	752
Parung	1 214	1 503	2 752	2 862	3 966	4 365
Ciseeng	923	962	530	525	1 453	1 487
Gunungsindur	825	836	1 683	2 161	2 508	2 997
Rumpin	735	1 075	995	950	1 730	2 025
Cigudeg	1 226	1 248	45	54	1 271	1 302
Sukajaya	366	404	-	-	366	404
Jasinga	1 065	1 066	339	364	1 404	1 430
Tenjo	584	731	482	565	1 066	1 296
Parungpanjang	1 005	1 335	585	682	1 590	2 017
Kabupaten Bogor	40 608	45 452	33 670	37 043	74 278	82 495

Catatan/Note: ¹ Jumlah guru termasuk kepala sekolah dan guru/The total of teachers including headmaster and teacher

Sumber/Source: Kementerian Agama Data Semester Ganjil/ Ministry of Religious Affairs' Odd Semester Data

Tabel
Table 4.1.8**Jumlah Sekolah Guru dan Murid Sekolah Menengah Kejuruan (SMK) di Bawah Kementerian Pendidikan dan Kebudayaan Menurut Kecamatan di Kabupaten Bogor, 2020/2021 dan 2021/2022****Number of Schools Teachers and Pupils in Vocational Schools Under The Ministry of Education and Culture by Subdistrict in Bogor Regency, 2020/2021 dan 2021/2022**

Kecamatan Subdistrict	Sekolah/Schools					
	Negeri/Public		Swasta/Private		Jumlah/Total	
	2020/2021	2021/2022	2020/2021	2021/2022	2020/2021	2021/2022
(1)	(2)	(3)	(4)	(5)	(6)	(7)
Nanggung	-	-	1	1	1	1
Leuwiliang	1	1	7	7	8	8
Leuwisadeng	-	-	8	8	8	8
Pamijahan	-	-	11	11	11	11
Cibungbulang	-	-	14	14	14	14
Ciampea	-	-	15	15	15	15
Tenjolaya	-	-	7	7	7	7
Dramaga	-	-	4	4	4	4
Ciomas	1	1	8	8	9	9
Tamansari	-	-	4	4	4	4
Cijeruk	-	-	5	6	5	6
Cigombong	-	-	8	8	8	8
Caringin	-	-	14	13	14	13
Ciawi	-	-	10	10	10	10
Cisarua	1	1	5	5	6	6
Megamendung	-	-	9	9	9	9
Sukaraja	-	-	8	7	8	7
Babakan Madang	-	-	6	6	6	6
Sukamakmur	-	-	3	3	3	3
Cariu	1	1	4	4	5	5
Tanjungsari	-	-	3	3	3	3
Jonggol	-	-	6	6	6	6
Cileungsi	1	1	27	27	28	28

Lanjutan Tabel/Continued Table 4.1.8

Kecamatan Subdistrict	Sekolah/Schools					
	Negeri/Public		Swasta/Private		Jumlah/Total	
	2020/2021	2021/2022	2020/2021	2021/2022	2020/2021	2021/2022
(1)	(2)	(3)	(4)	(5)	(6)	(7)
Klapanunggal	-	-	4	4	4	4
Gunungputri	1	1	7	7	8	8
Citeureup	-	-	21	21	21	21
Cibinong	2	2	33	33	35	35
Bojonggede	1	1	17	17	18	18
Tajurhalang	-	-	13	13	13	13
Kemang	1	1	11	11	12	12
Rancabungur	-	-	8	8	8	8
Parung	-	-	7	7	7	7
Ciseeng	-	-	8	8	8	8
Gunungsindur	1	1	3	3	4	4
Rumpin	-	-	3	3	3	3
Cigudeg	-	-	6	6	6	6
Sukajaya	-	-	3	3	3	3
Jasinga	-	-	3	3	3	3
Tenjo	-	-	5	5	5	5
Parungpanjang	-	-	9	9	9	9
Kabupaten Bogor	11	11	348	347	359	358

Lanjutan Tabel/Continued Table 4.1.8

Kecamatan Subdistrict	Guru ¹ /Teachers ¹					
	Negeri/Public		Swasta/Private		Jumlah/Total	
	2020/2021	2021/2022	2020/2021	2021/2022	2020/2021	2021/2022
(1)	(2)	(3)	(4)	(5)	(6)	(7)
Nanggung	-	-	22	24	22	24
Leuwiliang	35	47	89	88	124	135
Leuwisadeng	-	-	101	86	101	86
Pamijahan	-	-	90	83	90	83
Cibungbulang	-	-	200	200	200	200
Ciampea	-	-	229	226	229	226
Tenjolaya	-	-	63	79	63	79
Dramaga	-	-	101	108	101	108
Ciomas	41	45	113	92	154	137
Tamansari	-	-	42	44	42	44
Cijeruk	-	-	42	42	42	42
Cigombong	-	-	61	70	61	70
Caringin	-	-	146	157	146	157
Ciawi	-	-	134	153	134	153
Cisarua	26	31	69	85	95	116
Megamendung	-	-	124	114	124	114
Sukaraja	-	-	110	84	110	84
Babakan Madang	-	-	91	88	91	88
Sukamakmur	-	-	29	31	29	31
Cariu	42	47	39	47	81	94
Tanjungsari	-	-	26	26	26	26
Jonggol	-	-	85	87	85	87
Cileungsi	52	54	492	495	544	549

Lanjutan Tabel/*Continued Table 4.1.8*

Kecamatan Subdistrict	Guru ¹ /Teachers ¹					
	Negeri/Public		Swasta/Private		Jumlah/Total	
	2020/2021	2021/2022	2020/2021	2021/2022	2020/2021	2021/2022
(1)	(2)	(3)	(4)	(5)	(6)	(7)
Klapanunggal	-	-	93	86	93	86
Gunungputri	59	55	128	117	187	172
Citeureup	-	-	326	290	326	290
Cibinong	120	131	709	697	829	828
Bojonggede	46	57	265	253	311	310
Tajurhalang	-	-	144	138	144	138
Kemang	34	35	376	328	410	363
Rancabungur	-	-	92	78	92	78
Parung	-	-	130	122	130	122
Ciseeng	-	-	53	72	53	72
Gunungsindur	35	44	54	52	89	96
Rumpin	-	-	67	63	67	63
Cigudeg	-	-	71	64	71	64
Sukajaya	-	-	34	28	34	28
Jasinga	-	-	35	33	35	33
Tenjo	-	-	50	49	50	49
Parungpanjang	-	-	131	118	131	118
Kabupaten Bogor	490	546	5 256	5 097	5 746	5 643

Lanjutan Tabel/Continued Table 4.1.8

Kecamatan Subdistrict	Murid/Students					
	Negeri/Public		Swasta/Private		Jumlah/Total	
	2020/2021	2021/2022	2020/2021	2021/2022	2020/2021	2021/2022
(1)	(2)	(3)	(4)	(5)	(6)	(7)
Nanggung	-	-	1 102	1 285	1 102	1 285
Leuwiliang	1 007	999	2 299	2 078	3 306	3 077
Leuwisadeng	-	-	2 995	3 756	2 995	3 756
Pamijahan	-	-	2 326	2 385	2 326	2 385
Cibungbulang	-	-	4 675	4 768	4 675	4 768
Ciampea	-	-	6 102	6 412	6 102	6 412
Tenjolaya	-	-	2 037	2 071	2 037	2 071
Dramaga	-	-	2 460	2 377	2 460	2 377
Ciomas	1 031	1 458	2 238	2 385	3 269	3 843
Tamansari	-	-	1 044	1 095	1 044	1 095
Cijeruk	-	-	1 267	1 262	1 267	1 262
Cigombong	-	-	2 096	1 895	2 096	1 895
Caringin	-	-	2 921	2 783	2 921	2 783
Ciawi	-	-	2 703	2 609	2 703	2 609
Cisarua	728	784	2 356	2 276	3 084	3 060
Megamendung	-	-	1 738	1 537	1 738	1 537
Sukaraja	-	-	1 642	1 390	1 642	1 390
Babakan Madang	-	-	2 265	2 066	2 265	2 066
Sukamakmur	-	-	1 101	1 213	1 101	1 213
Cariu	977	863	593	626	1 570	1 489
Tanjungsari	-	-	758	757	758	757
Jonggol	-	-	1 744	1 940	1 744	1 940
Cileungsi	1 246	1 354	9 391	9 551	10 637	10 905

Lanjutan Tabel/*Continued Table* 4.1.8

Kecamatan Subdistrict	Murid/Students					
	Negeri/Public		Swasta/Private		Jumlah/Total	
	2020/2021	2021/2022	2020/2021	2021/2022	2020/2021	2021/2022
(1)	(2)	(3)	(4)	(5)	(6)	(7)
Klapanunggal	-	-	1 869	1 789	1 869	1 789
Gunungputri	1 389	1 366	2 576	2 373	3 965	3 739
Citeureup	-	-	6 550	6 309	6 550	6 309
Cibinong	3 048	3 010	13 436	12 998	16 484	16 008
Bojonggede	1 162	1 310	7 067	7 164	8 229	8 474
Tajurhalang	-	-	3 240	3 355	3 240	3 355
Kemang	417	641	10 348	10 316	10 765	10 957
Rancabungur	-	-	2 105	2 659	2 105	2 659
Parung	-	-	3 880	3 775	3 880	3 775
Ciseeng	-	-	2 711	2 797	2 711	2 797
Gunungsindur	1 024	1 125	999	945	2 023	2 070
Rumpin	-	-	1 949	1 798	1 949	1 798
Cigudeg	-	-	1 653	1 584	1 653	1 584
Sukajaya	-	-	803	792	803	792
Jasinga	-	-	995	1 071	995	1 071
Tenjo	-	-	1 759	1 910	1 759	1 910
Parungpanjang	-	-	3 217	2 824	3 217	2 824
Kabupaten Bogor	12 029	12 910	123 010	122 976	135 039	135 886

Catatan/Note: ¹ Jumlah guru termasuk kepala sekolah dan guru/*The total of teachers including headmaster and teacher*

Sumber/Source: Kementerian Agama Data Semester Ganjil/ *Ministry of Religious Affairs' Odd Semester Data*

Tabel
Table 4.1.9

**Jumlah Sekolah Guru dan Murid Madrasah Aliyah (MA)
di Bawah Kementerian Agama Menurut Kecamatan di
Kabupaten Bogor, 2020/2021 dan 2021/2022**
**Number of Schools Teachers and Pupils in Madrasah Aliyah
(MA) Under The Ministry of Religious Affairs by Subdistrict
in Bogor Regency, 2020/2021 dan 2021/2022**

Kecamatan Subdistrict	Sekolah/Schools					
	Negeri/Public		Swasta/Private		Jumlah/Total	
	2020/2021	2021/2022	2020/2021	2021/2022	2020/2021	2021/2022
(1)	(2)	(3)	(4)	(5)	(6)	(7)
Nanggung	1	1	5	5	6	6
Leuwiliang	-	-	5	5	5	5
Leuwisadeng	1	1	6	6	7	7
Pamijahan	-	-	-	-	-	-
Cibungbulang	-	-	2	2	2	2
Ciampea	-	-	2	2	2	2
Tenjolaya	-	-	3	3	3	3
Dramaga	-	-	8	8	8	8
Ciomas	-	-	4	4	4	4
Tamansari	-	-	-	-	-	-
Cijeruk	1	1	1	1	2	2
Cigombong	1	1	4	4	5	5
Caringin	-	-	4	4	4	4
Ciawi	-	-	-	-	-	-
Cisarua	-	-	1	1	1	1
Megamendung	-	-	2	2	2	2
Sukaraja	-	-	3	3	3	3
Babakan Madang	-	-	5	5	5	5
Sukamakmur	-	-	-	-	-	-
Cariu	-	-	3	3	3	3
Tanjungsari	-	-	1	1	1	1
Jonggol	-	-	2	2	2	2
Cileungsi	-	-	7	7	7	7

Lanjutan Tabel/*Continued Table* 4.1.9

Kecamatan Subdistrict	Sekolah/Schools					
	Negeri/Public		Swasta/Private		Jumlah/Total	
	2020/2021	2021/2022	2020/2021	2021/2022	2020/2021	2021/2022
(1)	(2)	(3)	(4)	(5)	(6)	(7)
Klapanunggal	-	-	5	5	5	5
Gunungputri	-	-	8	8	8	8
Citeureup	-	-	-	-	-	-
Cibinong	-	-	4	4	4	4
Bojonggede	-	-	4	4	4	4
Tajurhalang	-	-	1	1	1	1
Kemang	-	-	2	2	2	2
Rancabungur	-	-	-	-	-	-
Parung	-	-	4	4	4	4
Ciseeng	-	-	2	1	2	1
Gunungsindur	-	-	2	2	2	2
Rumpin	-	-	1	1	1	1
Cigudeg	1	1	3	3	4	4
Sukajaya	-	-	1	1	1	1
Jasinga	-	-	2	2	2	2
Tenjo	-	-	1	1	1	1
Parungpanjang	-	-	2	2	2	2
Kabupaten Bogor	5	5	110	110	115	115

Lanjutan Tabel/*Continued Table* 4.1.9

Kecamatan Subdistrict	Guru ¹ /Teachers ¹					
	Negeri/Public		Swasta/Private		Jumlah/Total	
	2020/2021	2021/2022	2020/2021	2021/2022	2020/2021	2021/2022
(1)	(2)	(3)	(4)	(5)	(6)	(7)
Nanggung	104	110	54	68	158	178
Leuwiliang	-	-	55	65	55	65
Leuwisadeng	37	53	65	62	102	115
Pamijahan	-	-	-	-	-	-
Cibungbulang	-	-	21	29	21	29
Ciampea	-	-	16	22	16	22
Tenjolaya	-	-	26	24	26	24
Dramaga	-	-	76	87	76	87
Ciomas	-	-	42	48	42	48
Tamansari	-	-	-	-	-	-
Cijeruk	45	54	7	5	52	59
Cigombong	39	55	76	99	115	154
Caringin	-	-	34	51	34	51
Ciawi	-	-	-	-	-	-
Cisarua	-	-	6	22	6	22
Megamendung	-	-	6	19	6	19
Sukaraja	-	-	41	40	41	40
Babakan Madang	-	-	33	48	33	48
Sukamakmur	-	-	-	-	-	-
Cariu	-	-	40	45	40	45
Tanjungsari	-	-	9	9	9	9
Jonggol	-	-	14	17	14	17
Cileungsi	-	-	45	52	45	52

Lanjutan Tabel/Continued Table 4.1.9

Kecamatan Subdistrict	Guru ¹ /Teachers ¹					
	Negeri/Public		Swasta/Private		Jumlah/Total	
	2020/2021	2021/2022	2020/2021	2021/2022	2020/2021	2021/2022
(1)	(2)	(3)	(4)	(5)	(6)	(7)
Klapanunggal	-	-	39	45	39	45
Gunungputri	-	-	103	166	103	166
Citeureup	-	-	-	-	-	-
Cibinong	-	-	37	52	37	52
Bojonggede	-	-	35	47	35	47
Tajurhalang	-	-	7	8	7	8
Kemang	-	-	13	11	13	11
Rancabungur	-	-	-	-	-	-
Parung	-	-	45	52	45	52
Ciseeng	-	-	9	4	9	4
Gunungsindur	-	-	13	22	13	22
Rumpin	-	-	9	9	9	9
Cigudeg	31	47	19	30	50	77
Sukajaya	-	-	12	12	12	12
Jasinga	-	-	30	37	30	37
Tenjo	-	-	6	8	6	8
Parungpanjang	-	-	26	32	26	32
Kabupaten Bogor	256	319	1 069	1 355	1 325	1 674

Lanjutan Tabel/*Continued Table 4.1.9*

Kecamatan Subdistrict	Murid/Students					
	Negeri/Public		Swasta/Private		Jumlah/Total	
	2020/2021	2021/2022	2020/2021	2021/2022	2020/2021	2021/2022
(1)	(2)	(3)	(4)	(5)	(6)	(7)
Nanggung	1 123	1 573	930	879	2 053	2 452
Leuwiliang	-	-	336	398	336	398
Leuwisadeng	1 089	988	595	650	1 684	1 638
Pamijahan	-	-	-	-	-	-
Cibungbulang	-	-	436	578	436	578
Ciampea	-	-	222	219	222	219
Tenjolaya	-	-	343	304	343	304
Dramaga	-	-	1 769	1 825	1 769	1 825
Ciomas	-	-	498	432	498	432
Tamansari	-	-	-	-	-	-
Cijeruk	768	769	51	68	819	837
Cigombong	794	719	1 545	1 567	2 339	2 286
Caringin	-	-	391	382	391	382
Ciawi	-	-	-	-	-	-
Cisarua	-	-	375	333	375	333
Megamendung	-	-	130	102	130	102
Sukaraja	-	-	556	595	556	595
Babakan Madang	-	-	484	474	484	474
Sukamakmur	-	-	-	-	-	-
Cariu	-	-	675	747	675	747
Tanjungsari	-	-	47	38	47	38
Jonggol	-	-	201	210	201	210
Cileungsi	-	-	511	492	511	492

Lanjutan Tabel/*Continued Table* 4.1.9

Kecamatan Subdistrict	Murid/Students					
	Negeri/Public		Swasta/Private		Jumlah/Total	
	2020/2021	2021/2022	2020/2021	2021/2022	2020/2021	2021/2022
(1)	(2)	(3)	(4)	(5)	(6)	(7)
Klapanunggal	-	-	746	656	746	656
Gunungputri	-	-	2 722	2 612	2 722	2 612
Citeureup	-	-	-	-	-	-
Cibinong	-	-	583	590	583	590
Bojonggede	-	-	852	842	852	842
Tajurhalang	-	-	158	172	158	172
Kemang	-	-	194	144	194	144
Rancabungur	-	-	-	-	-	-
Parung	-	-	910	852	910	852
Ciseeng	-	-	49	46	49	46
Gunungsindur	-	-	317	334	317	334
Rumpin	-	-	120	127	120	127
Cigudeg	823	793	309	270	1 132	1 063
Sukajaya	-	-	1 390	1 069	1 390	1 069
Jasinga	-	-	254	291	254	291
Tenjo	-	-	161	149	161	149
Parungpanjang	-	-	870	973	870	973
Kabupaten Bogor	4 597	4 842	19 730	19 424	24 327	24 266

Catatan/Note: ¹ Jumlah guru termasuk kepala sekolah dan guru/*The total of teachers including headmaster and teacher*
 Sumber/Source: Kementerian Agama Data Semester Ganjil/ *Ministry of Religious Affairs Odd Semester Data*

Tabel
Table 4.1.10

Jumlah Desa¹/Kelurahan yang Memiliki Fasilitas Sekolah Menurut Kecamatan di Kabupaten Bogor dan Tingkat Pendidikan, 2019-2021
Number of Villages¹ Having Educational Facilities by Subdistrict in Bogor Regency and Educational Level, 2019-2021

Kecamatan Subdistrict	SD Primary School		
	2019	2020	2021
(1)	(2)	(3)	(4)
Nanggung	11	11	11
Leuwiliang	11	11	11
Leuwisadeng	8	8	8
Pamijahan	15	15	15
Cibungbulang	15	15	15
Ciampea	13	13	13
Tenjolaya	7	7	7
Dramaga	10	10	10
Ciomas	11	11	11
Tamansari	8	8	8
Cijeruk	9	9	9
Cigombong	9	9	9
Caringin	12	12	12
Ciawi	13	13	13
Cisarua	10	10	10
Megamendung	12	12	12
Sukaraja	13	13	13
Babakan Madang	9	9	9
Sukamakmur	10	10	10
Cariu	10	10	10
Tanjungsari	10	10	10
Jonggol	14	14	14
Cileungsi	12	12	12
Klapanunggal	9	9	9

Lanjutan Tabel/*Continued Table* 4.1.10

Kecamatan Subdistrict	SD Primary School		
	2019	2020	2021
(1)	(2)	(3)	(4)
Gunung Putri	10	10	10
Citeureup	14	14	14
Cibinong	13	13	13
Bojonggede	9	9	9
Tajurhalang	7	7	7
Kemang	9	9	9
Rancabungur	7	7	7
Parung	9	9	9
Ciseeng	10	10	10
Gunungsindur	10	10	10
Rumpin	14	14	14
Cigudeg	15	15	15
Sukajaya	11	11	11
Jasinga	16	16	16
Tenjo	9	9	9
Parungpanjang	11	11	11
Kabupaten Bogor	435	435	435

Lanjutan Tabel/*Continued Table* 4.1.10

Kecamatan Subdistrict	SMP Junior High School		
	2019	2020	2021
(1)	(5)	(6)	(7)
Nanggung	10	10	10
Leuwiliang	10	10	10
Leuwisadeng	8	8	8
Pamijahan	14	14	14
Cibungbulang	15	15	15
Ciampea	13	13	13
Tenjolaya	7	7	7
Dramaga	9	9	8
Ciomas	8	8	8
Tamansari	6	7	7
Cijeruk	7	7	7
Cigombong	9	9	9
Caringin	11	11	11
Ciawi	12	12	12
Cisarua	7	7	7
Megarendung	11	11	11
Sukaraja	9	9	10
Babakan Madang	9	9	9
Sukamakmur	10	10	10
Cariu	9	9	10
Tanjungsari	9	9	9
Jonggol	13	13	13
Cileungsi	12	12	12
Klapanunggal	9	9	9

Lanjutan Tabel/*Continued Table* 4.1.10

Kecamatan Subdistrict	SMP Junior High School		
	2019	2020	2021
(1)	(5)	(6)	(7)
Gunung Putri	10	10	10
Citeureup	11	11	11
Cibinong	13	13	13
Bojonggede	9	9	9
Tajurhalang	7	7	7
Kemang	8	8	8
Rancabungur	7	7	7
Parung	8	8	8
Ciseeng	10	10	10
Gunungsindur	9	9	9
Rumpin	13	13	13
Cigudeg	13	14	14
Sukajaya	9	11	10
Jasinga	14	14	14
Tenjo	7	7	7
Parungpanjang	10	10	10
Kabupaten Bogor	395	399	399

Lanjutan Tabel/*Continued Table* 4.1.10

Kecamatan Subdistrict	SMA Senior High School		
	2019	2020	2021
(1)	(8)	(9)	(10)
Nanggung	3	3	3
Leuwiliang	7	7	7
Leuwisadeng	4	4	4
Pamijahan	10	10	10
Cibungbulang	6	6	6
Ciampea	9	9	9
Tenjolaya	4	4	4
Dramaga	3	3	3
Ciomas	6	6	5
Tamansari	4	5	4
Cijeruk	3	3	3
Cigombong	8	8	8
Caringin	7	7	9
Ciawi	5	5	5
Cisarua	3	3	3
Megamendung	2	2	2
Sukaraja	6	6	7
Babakan Madang	7	7	7
Sukamakmur	3	3	3
Cariu	1	1	1
Tanjungsari	3	3	3
Jonggol	8	9	9
Cileungsi	8	9	7
Klapanunggal	3	3	3

Lanjutan Tabel/*Continued Table* 4.1.10

Kecamatan Subdistrict	SMA Senior High School		
	2019	2020	2021
(1)	(8)	(9)	(10)
Gunung Putri	8	8	8
Citeureup	5	8	6
Cibinong	13	13	12
Bojonggede	6	6	6
Tajurhalang	3	4	2
Kemang	3	3	3
Rancabungur	3	3	3
Parung	6	6	6
Ciseeng	6	6	6
Gunungsindur	7	7	7
Rumpin	5	6	6
Cigudeg	3	4	4
Sukajaya	3	3	4
Jasinga	3	3	3
Tenjo	5	5	5
Parungpanjang	6	8	8
Kabupaten Bogor	208	219	214

Lanjutan Tabel/*Continued Table 4.1.10*

Kecamatan Subdistrict	SMK Vocational School		
	2019	2020	2021
(1)	(11)	(12)	(13)
Nanggung	1	1	1
Leuwiliang	8	8	8
Leuwisadeng	6	6	6
Pamijahan	8	8	9
Cibungbulang	8	8	8
Ciampea	8	8	8
Tenjolaya	4	4	4
Dramaga	4	4	4
Ciomas	6	6	6
Tamansari	4	4	4
Cijeruk	5	5	4
Cigombong	4	4	5
Caringin	6	6	7
Ciawi	5	6	7
Cisarua	5	6	5
Megamendung	5	6	6
Sukaraja	5	5	5
Babakan Madang	6	6	5
Sukamakmur	4	4	4
Cariu	4	4	5
Tanjungsari	2	2	3
Jonggol	8	8	8
Cileungsi	8	8	8
Klapanunggal	5	5	5

Lanjutan Tabel/*Continued Table* 4.1.10

Kecamatan Subdistrict	SMK Vocational School		
	2019	2020	2021
(1)	(11)	(12)	(13)
Gunung Putri	6	6	6
Citeureup	9	9	8
Cibinong	10	10	10
Bojonggede	8	8	8
Tajurhalang	6	6	6
Kemang	5	5	5
Rancabungur	5	5	5
Parung	5	5	5
Ciseeng	6	6	7
Gunungsindur	5	5	5
Rumpin	3	3	4
Cigudeg	6	7	6
Sukajaya	4	5	4
Jasinga	4	4	4
Tenjo	4	5	5
Parungpanjang	2	4	5
Kabupaten Bogor	217	225	228

Lanjutan Tabel/*Continued Table* 4.1.10

Kecamatan Subdistrict	Perguruan Tinggi University		
	2019	2020	2021
(1)	(14)	(15)	(16)
Nanggung	–	–	–
Leuwiliang	1	1	1
Leuwisadeng	–	–	–
Pamijahan	1	1	1
Cibungbulang	3	3	3
Ciampea	4	4	4
Tenjolaya	–	–	–
Dramaga	2	2	2
Ciomas	–	–	–
Tamansari	3	3	4
Cijeruk	–	–	–
Cigombong	1	–	1
Caringin	2	2	1
Ciawi	1	1	1
Cisarua	1	1	1
Megamendung	–	–	–
Sukaraja	1	2	3
Babakan Madang	3	4	4
Sukamakmur	–	–	–
Cariu	1	1	1
Tanjungsari	–	–	–
Jonggol	–	–	1
Cileungsi	4	5	6
Klapanunggal	–	–	–

Lanjutan Tabel/*Continued Table* 4.1.10

Kecamatan Subdistrict	Perguruan Tinggi University		
	2019	2020	2021
(1)	(14)	(15)	(16)
Gunung Putri	4	5	4
Citeureup	2	2	1
Cibinong	5	5	5
Bojonggede	1	1	1
Tajurhalang	1	1	–
Kemang	1	1	1
Rancabungur	1	1	–
Parung	2	2	3
Ciseeng	2	2	2
Gunungsindur	–	–	–
Rumpin	–	–	–
Cigudeg	1	1	1
Sukajaya	–	–	–
Jasinga	–	–	–
Tenjo	–	–	–
Parungpanjang	–	1	–
Kabupaten Bogor	48	52	52

Sumber/*Source*: BPS, Pendataan Potensi Desa

Tabel
Table 4.1.11**Angka Partisipasi Murni (APM) dan Angka Partisipasi Kasar (APK) Menurut Jenjang Pendidikan di Kabupaten BOGOR, 2020 dan 2021**
Net Enrollment Rate and Gross Enrollment Ratio by Educational Level in Bogor Regency, 2020 and 2021

Jenjang Pendidikan <i>Educational Level</i>	Angka Partisipasi Murni (APM) <i>Net Enrollment Rate</i>		Angka Partisipasi Kasar (APK) <i>Gross Enrollment Ratio</i>	
	2020	2021	2020	2021
(1)	(2)	(3)	(4)	(5)
SD/MI/Sederajat <i>Primary School</i>	99,11	99,15	104,44	104,64
SMP/MTs/ Sederajat <i>Lower Secondary School</i>	84,29	85,26	88,11	92,02
SMA/SMK/MA/Sederajat <i>Upper Secondary School</i>	53,20	54,66	61,95	64,13

Sumber/Source: BPS, Survei Sosial Ekonomi Nasional (Susenas)/BPS-Statistics Indonesia, National Socioeconomic Survey

Tabel
Table 4.1.12

Persentase Penduduk Berumur 15 Tahun ke Atas yang Melek Huruf Menurut Kelompok Umur di Kabupaten Bogor, 2020 dan 2021
Percentage of Literate People Aged 15 Years and Over by Age Group in Bogor Regency, 2020 and 2021

Kelompok Umur <i>Age Group</i>	2020	2021
(1)	(2)	(3)
15–19	...	100,00
20–24	...	100,00
25–29	...	100,00
30–34	...	100,00
35–39	...	99,23
40–44	...	99,51
45–49	...	100,00
50+	...	95,22
Jumlah/Total	98,81
15–24	100,00
15–44	99,80
15+	98,81
45+	96,55

Sumber/Source: BPS, Survei Sosial Ekonomi Nasional (Susenas)/BPS-Statistics Indonesia, National Socioeconomic Survey

4.2 KESEHATAN HEALTH

Tabel 4.2.1 **Jumlah Desa¹/Kelurahan Yang Memiliki Sarana Kesehatan Menurut Kecamatan di Kabupaten Bogor, 2019-2021**
Number of Villages¹ Having Health Facilities by Subdistrict in Bogor Regency, 2019-2021

Kecamatan Subdistrict	Rumah Sakit Hospital		
	2019	2020	2021
(1)	(2)	(3)	(4)
Nanggung	–	–	–
Leuwiliang	1	1	1
Leuwisadeng	–	–	–
Pamijahan	–	–	–
Cibungbulang	–	–	–
Ciampea	–	–	–
Tenjolaya	–	–	–
Dramaga	1	1	1
Ciomas	–	–	–
Tamansari	–	–	–
Cijeruk	–	–	–
Cigombong	–	–	–
Caringin	–	–	–
Ciawi	1	1	1
Cisarua	1	1	1
Megamendung	–	–	–
Sukaraja	1	1	1
Babakan Madang	1	1	1
Sukamakmur	–	–	–
Cariu	–	–	–
Tanjungsari	–	–	–
Jonggol	1	1	1
Cileungsi	4	4	4

Lanjutan Tabel/*Continued Table* 4.2.1

Kecamatan <i>Subdistrict</i>	Rumah Sakit <i>Hospital</i>		
	2019	2020	2021
(1)	(2)	(3)	(4)
Klapanunggal	–	–	–
Gunung Putri	1	1	1
Citeureup	1	1	2
Cibinong	5	5	5
Bojonggede	2	2	2
Tajurhalang	–	–	–
Kemang	3	3	3
Rancabungur	–	–	–
Parung	1	1	1
Ciseeng	–	–	–
Gunungsindur	–	1	1
Rumpin	–	–	–
Cigudeg	–	–	–
Sukajaya	–	–	–
Jasinga	–	–	–
Tenjo	–	–	–
Parungpanjang	–	–	–
Kabupaten Bogor	24	25	26

Lanjutan Tabel/*Continued Table* 4.2.1

Kecamatan <i>Subdistrict</i>	Rumah Sakit Bersalin <i>Maternity Hospital</i>		
	2019	2020	2021
(1)	(6)	(7)	(8)
Nanggung	–	–	–
Leuwiliang	–	–	–
Leuwisadeng	1	1	1
Pamijahan	–	–	–
Cibungbulang	–	–	–
Ciampea	–	–	–
Tenjolaya	–	–	–
Dramaga	–	–	–
Ciomas	–	–	–
Tamansari	–	–	–
Cijeruk	–	–	–
Cigombong	–	–	–
Caringin	–	–	–
Ciawi	–	–	–
Cisarua	–	–	–
Megamendung	1	1	–
Sukaraja	–	–	–
Babakan Madang	–	–	–
Sukamakmur	–	–	–
Cariu	–	–	–
Tanjungsari	–	–	–
Jonggol	–	–	–
Cileungsi	2	2	–

Lanjutan Tabel/*Continued Table* 4.2.1

Kecamatan <i>Subdistrict</i>	Rumah Sakit Bersalin <i>Maternity Hospital</i>		
	2019	2020	2021
(1)	(6)	(7)	(8)
Klapanunggal	–	–	–
Gunung Putri	–	–	–
Citeureup	1	3	2
Cibinong	–	–	–
Bojonggede	–	–	–
Tajurhalang	–	–	–
Kemang	–	–	–
Rancabungur	–	–	–
Parung	–	1	4
Ciseeng	–	–	–
Gunungsindur	–	–	1
Rumpin	–	–	–
Cigudeg	–	–	–
Sukajaya	–	–	–
Jasinga	–	–	–
Tenjo	–	–	–
Parungpanjang	1	1	1
Kabupaten Bogor	6	9	9

Lanjutan Tabel/*Continued Table 4.2.1*

Kecamatan Subdistrict	Poliklinik Hospital		
	2019	2020	2021
(1)	(9)	(10)	(11)
Nanggung	3	3	3
Leuwiliang	4	4	4
Leuwisadeng	3	3	2
Pamijahan	4	4	4
Cibungbulang	5	5	4
Ciampea	8	9	8
Tenjolaya	3	5	4
Dramaga	4	4	4
Ciomas	6	8	6
Tamansari	5	5	2
Cijeruk	3	3	1
Cigombong	5	5	4
Caringin	4	4	3
Ciawi	5	6	6
Cisarua	6	8	6
Megamendung	6	6	6
Sukaraja	3	3	5
Babakan Madang	5	6	6
Sukamakmur	–	1	1
Cariu	2	3	3
Tanjungsari	1	1	–
Jonggol	5	5	4
Cileungsi	12	12	12

Lanjutan Tabel/*Continued Table* 4.2.1

Kecamatan <i>Subdistrict</i>	Poliklinik <i>Hospital</i>		
	2019	2020	2021
(1)	(9)	(10)	(11)
Klapanunggal	6	6	5
Gunung Putri	10	10	10
Citeureup	10	10	9
Cibinong	9	11	11
Bojonggede	7	7	6
Tajurhalang	7	7	6
Kemang	1	2	4
Rancabungur	2	3	4
Parung	4	4	5
Ciseeng	4	6	5
Gunungsindur	3	4	4
Rumpin	7	7	5
Cigudeg	3	3	3
Sukajaya	2	2	2
Jasinga	–	–	–
Tenjo	–	–	–
Parungpanjang	2	7	7
Kabupaten Bogor	179	202	184

Lanjutan Tabel/*Continued Table 4.2.1*

Kecamatan Subdistrict	Puskesmas Public Health Center		
	2019	2020	2021
(1)	(12)	(13)	(14)
Nanggung	2	2	2
Leuwiliang	2	2	2
Leuwisadeng	2	2	2
Pamijahan	3	3	3
Cibungbulang	3	3	3
Ciampea	4	4	3
Tenjolaya	2	2	2
Dramaga	5	5	5
Ciomas	4	4	4
Tamansari	3	3	3
Cijeruk	2	2	4
Cigombong	2	2	2
Caringin	3	3	3
Ciawi	3	3	3
Cisarua	1	1	2
Megamendung	2	2	2
Sukaraja	3	4	3
Babakan Madang	3	3	3
Sukamakmur	2	3	3
Cariu	3	3	3
Tanjungsari	1	1	1
Jonggol	2	3	4
Cileungsi	3	3	3

Lanjutan Tabel/*Continued Table* 4.2.1

Kecamatan <i>Subdistrict</i>	Puskesmas <i>Public Health Center</i>		
	2019	2020	2021
(1)	(12)	(13)	(14)
Klapanunggal	2	2	2
Gunung Putri	4	4	4
Citeureup	3	3	3
Cibinong	4	4	4
Bojonggede	3	3	3
Tajurhalang	1	1	1
Kemang	2	2	2
Rancabungur	2	2	2
Parung	2	2	3
Ciseeng	2	2	2
Gunungsindur	2	2	2
Rumpin	4	4	3
Cigudeg	3	3	3
Sukajaya	2	2	2
Jasinga	3	3	3
Tenjo	2	2	2
Parungpanjang	1	3	3
Kabupaten Bogor	102	107	109

Lanjutan Tabel/*Continued Table 4.2.1*

Kecamatan <i>Subdistrict</i>	Puskesmas Pembantu <i>Subsidiary of Public Health Center</i>		
	2019	2020	2021
(1)	(15)	(16)	(17)
Nanggung	6	5	5
Leuwiliang	3	2	2
Leuwisadeng	3	3	3
Pamijahan	4	4	3
Cibungbulang	–	–	–
Ciampea	2	2	2
Tenjolaya	1	1	1
Dramaga	3	3	3
Ciomas	5	5	3
Tamansari	1	1	1
Cijeruk	2	2	2
Cigombong	1	1	1
Caringin	1	1	1
Ciawi	3	3	3
Cisarua	4	5	3
Megamendung	2	2	2
Sukaraja	5	5	5
Babakan Madang	2	2	2
Sukamakmur	4	4	5
Cariu	2	2	2
Tanjungsari	5	5	4
Jonggol	1	1	–
Cileungsi	3	3	3

Lanjutan Tabel/*Continued Table* 4.2.1

Kecamatan <i>Subdistrict</i>	Puskesmas Pembantu <i>Subsidiary of Public Health Center</i>		
	2019	2020	2021
(1)	(15)	(16)	(17)
Klapanunggal	3	3	3
Gunung Putri	2	2	1
Citeureup	2	2	2
Cibinong	7	7	7
Bojonggede	3	3	2
Tajurhalang	1	1	1
Kemang	2	2	2
Rancabungur	2	2	–
Parung	1	1	2
Ciseeng	1	1	1
Gunungsindur	3	3	3
Rumpin	11	10	4
Cigudeg	4	4	4
Sukajaya	4	4	4
Jasinga	5	5	6
Tenjo	4	4	4
Parungpanjang	5	5	5
Kabupaten Bogor	123	121	107

Lanjutan Tabel/*Continued Table 4.2.1*

Kecamatan Subdistrict	Apotek Pharmacy		
	2019	2020	2021
(1)	(18)	(19)	(20)
Nanggung	1	1	3
Leuwiliang	2	3	3
Leuwisadeng	3	3	4
Pamijahan	4	4	3
Cibungbulang	3	5	6
Ciampea	5	5	5
Tenjolaya	1	2	2
Dramaga	4	4	4
Ciomas	5	7	6
Tamansari	1	1	2
Cijeruk	–	1	2
Cigombong	3	3	2
Caringin	4	4	2
Ciawi	3	3	3
Cisarua	4	4	4
Megamendung	1	1	1
Sukaraja	7	7	7
Babakan Madang	5	5	5
Sukamakmur	–	1	1
Cariu	1	1	1
Tanjungsari	2	2	1
Jonggol	4	4	4
Cileungsi	9	9	9

Lanjutan Tabel/*Continued Table* 4.2.1

Kecamatan <i>Subdistrict</i>	Apotek <i>Pharmacy</i>		
	2019	2020	2021
(1)	(18)	(19)	(20)
Klapanunggal	3	3	4
Gunung Putri	8	8	9
Citeureup	8	8	7
Cibinong	12	13	12
Bojonggede	8	8	8
Tajurhalang	4	5	5
Kemang	4	4	5
Rancabungur	3	4	3
Parung	6	6	6
Ciseeng	2	4	7
Gunungsindur	4	4	5
Rumpin	2	2	2
Cigudeg	3	4	2
Sukajaya	–	–	–
Jasinga	3	3	3
Tenjo	1	1	1
Parungpanjang	2	3	3
Kabupaten Bogor	145	160	162

Sumber/*Source*: BPS, Pendataan Potensi Desa

Tabel
Table 4.2.2**Jumlah Tenaga Kesehatan Menurut Kecamatan di
Kabupaten Bogor, 2020-2021**
**Number of Medical Personnel by Subdistrict in Bogor
Regencys, 2020-2021**

Kecamatan Subdistricts	2020				
	Dokter ¹ Doctor ¹	Dokter Gigi ² Dentist ²	Perawat Nurse	Bidan Midwife	Tenaga kefarmasian Pharmacist
(1)	(2)	(3)	(4)	(5)	(6)
Nanggung	5	-	8	34	1
Leuwiliang	5	1	7	29	5
Leuwisadeng	5	-	10	13	-
Pamijahan	4	2	13	29	4
Cibungbulang	8	2	30	32	2
Ciampea	7	1	17	30	1
Tenjolaya	4	-	12	11	1
Dramaga	7	3	16	26	2
Ciomas	7	3	14	30	2
Tamansari	6	2	7	17	3
Cijeruk	2	2	8	25	1
Cigombong	5	1	12	34	1
Caringin	6	-	10	26	4
Ciawi	5	3	8	29	3
Cisarua	3	-	7	17	1
Megamendung	3	1	5	22	3
Sukaraja	7	4	18	42	3
Babakan Madang	7	3	10	18	3
Sukamakmur	5	-	11	20	-
Cariu	4	-	18	21	1
Tanjungsari	2	1	11	16	-
Jonggol	5	1	30	27	2
Cileungsi	8	2	13	38	1
Klapanunggal	4	2	9	23	2

Lanjutan Tabel/*Continued Table* 4.2.2

Kecamatan <i>Subdistricts</i>	2020				
	Dokter ¹ <i>Doctor</i> ¹	Dokter Gigi ² <i>Dentist</i> ²	Perawat <i>Nurse</i>	Bidan <i>Midwife</i>	Tenaga kefarmasian <i>Pharmacist</i>
(1)	(2)	(3)	(4)	(5)	(6)
Gunungputri	9	4	17	33	3
Citeureup	7	2	13	32	4
Cibinong	9	3	19	45	2
Bojonggede	7	3	12	31	2
Tajurhalang	3	1	5	20	2
Kemang	6	3	15	27	2
Rancabungur	4	2	7	24	1
Parung	6	1	13	20	1
Ciseeng	4	2	13	17	2
Gunungsindur	4	2	12	24	1
Rumpin	5	1	17	31	3
Cigudeg	4	-	15	34	1
Sukajaya	2	-	15	32	1
Jasinga	4	1	22	38	2
Tenjo	4	1	12	23	1
Parungpanjang	6	2	11	23	2
Kabupaten Bogor	208	62	522	1 063	76

Lanjutan Tabel/*Continued Table* 4.2.2

2020				
Kecamatan <i>Subdistricts</i>	Tenaga Kesehatan Masyarakat <i>Public Health worker</i>	Tenaga Kesehatan Lingkungan <i>Enviromental Health Worker</i>	Tenaga Gizi <i>Nutritionist</i>	Ahli Teknologi Laboratorium Medik <i>Medical Laboratory Technician</i>
(1)	(2)	(3)	(4)	(5)
Nanggung	1	...
Leuwiliang	3	...
Leuwisadeng	2	...
Pamijahan	3	...
Cibungbulang	3	...
Ciampea	3	...
Tenjolaya	1	...
Dramaga	2	...
Ciomas	4	...
Tamansari	3	...
Cijeruk	-	...
Cigombong	2	...
Caringin	2	...
Ciawi	3	...
Cisarua	2	...
Megamendung	2	...
Sukaraja	3	...
Babakan Madang	1	...
Sukamakmur	2	...
Cariu	2	...
Tanjungsari	1	...
Jonggol	4	...
Cileungsi	3	...
Klapanunggal	2	...

Lanjutan Tabel/*Continued Table* 4.2.2

Kecamatan <i>Subdistricts</i>	2020			
	Tenaga Kesehatan Masyarakat <i>Public Health worker</i>	Tenaga Kesehatan Lingkungan <i>Enviromental Health Worker</i>	Tenaga Gizi <i>Nutritionist</i>	Ahli Teknologi Laboratorium Medik <i>Medical Laboratory Technician</i>
(1)	(2)	(3)	(4)	(5)
Gunungputri	4	...
Citeureup	3	...
Cibinong	4	...
Bojonggede	4	...
Tajurhalang	2	...
Kemang	1	...
Rancabungur	2	...
Parung	1	...
Ciseeng	1	...
Gunungsindur	1	...
Rumpin	3	...
Cigudeg	2	...
Sukajaya	-	...
Jasinga	2	...
Tenjo	1	...
Parungpanjang	2	...
Kabupaten Bogor	87	...

Lanjutan Tabel/Continued Table 4.2.2

Kecamatan Subdistricts	2021				
	Dokter ¹ Doctor ¹	Dokter Gigi ² Dentist ²	Perawat Nurse	Bidan Midwife	Tenaga kefarmasian Pharmacist
(1)	(2)	(3)	(4)	(5)	(6)
Nanggung	4	-	9	32	1
Leuwiliang	8	2	12	37	1
Leuwisadeng	7	-	6	14	0
Pamijahan	4	2	10	28	3
Cibungbulang	7	3	30	34	0
Ciampea	8	1	18	35	2
Tenjolaya	7	-	11	15	1
Dramaga	7	2	17	24	4
Ciomas	7	3	15	29	2
Tamansari	3	2	8	16	3
Cijeruk	5	1	7	33	1
Cigombong	2	1	9	27	2
Caringin	5	2	13	27	3
Ciawi	5	2	7	31	3
Cisarua	3	-	6	18	1
Megamendung	3	2	4	22	3
Sukaraja	11	3	16	36	4
Babakan Madang	8	3	8	19	3
Sukamakmur	5	1	10	22	0
Cariu	4	-	22	22	1
Tanjungsari	3	1	13	15	0
Jonggol	5	2	28	28	2
Cileungsi	7	1	14	45	1
Klapanunggal	4	2	9	23	3

Lanjutan Tabel/Continued Table 4.2.2

Kecamatan Subdistricts	2021				
	Dokter ¹ Doctor ¹	Dokter Gigi ² Dentist ²	Perawat Nurse	Bidan Midwife	Tenaga kefarmasian Pharmacist
(1)	(2)	(3)	(4)	(5)	(6)
Gunungputri	8	4	18	34	3
Citeureup	7	3	12	32	4
Cibinong	12	4	16	51	2
Bojonggede	8	3	13	33	3
Tajurhalang	4	1	6	19	1
Kemang	7	3	14	26	2
Rancabungur	5	2	7	29	2
Parung	5	2	11	21	2
Ciseeng	5	2	15	19	2
Gunungsindur	5	2	11	23	1
Rumpin	6	1	13	29	3
Cigudeg	5	0	15	39	1
Sukajaya	4	0	14	33	1
Jasinga	7	2	24	40	2
Tenjo	5	1	12	23	1
Parungpanjang	6	2	12	27	1
Kabupaten Bogor	231	68	515	1 110	75

Lanjutan Tabel/*Continued Table 4.2.2*

2021				
Kecamatan <i>Subdistricts</i>	Tenaga Kesehatan Masyarakat <i>Public Health worker</i>	Tenaga Kesehatan Lingkungan <i>Enviromental Health Worker</i>	Tenaga Gizi <i>Nutritionist</i>	Ahli Teknologi Laboratorium Medik <i>Medical Laboratory Technician</i>
(1)	(2)	(3)	(4)	(5)
Nanggung	4	1	0	...
Leuwiliang	9	3	4	...
Leuwisadeng	1	1	2	...
Pamijahan	5	3	3	...
Cibungbulang	5	0	2	...
Ciampea	7	2	4	...
Tenjolaya	2	0	1	...
Dramaga	8	2	2	...
Ciomas	6	5	3	...
Tamansari	4	1	3	...
Cijeruk	4	3	3	...
Cigombong	2	1	1	...
Caringin	4	3	3	...
Ciawi	4	2	3	...
Cisarua	4	2	2	...
Megamendung	2	2	1	...
Sukaraja	4	3	3	...
Babakan Madang	7	5	3	...
Sukamakmur	2	2	2	...
Cariu	4	1	3	...
Tanjungsari	1	0	1	...
Jonggol	5	1	3	...
Cileungsi	7	5	4	...
Klapanunggal	4	2	3	...

Lanjutan Tabel/*Continued Table 4.2.2*

Kecamatan <i>Subdistricts</i>	2021			
	Tenaga Kesehatan Masyarakat <i>Public Health worker</i>	Tenaga Kesehatan Lingkungan <i>Enviromental Health Worker</i>	Tenaga Gizi <i>Nutritionist</i>	Ahli Teknologi Laboratorium Medik <i>Medical Laboratory Technician</i>
(1)	(2)	(3)	(4)	(5)
Gunungputri	6	3	4	...
Citeureup	7	2	3	...
Cibinong	6	2	5	...
Bojonggede	6	2	4	...
Tajurhalang	1	2	1	...
Kemang	3	1	2	...
Rancabungur	4	3	1	...
Parung	7	1	1	...
Ciseeng	3	2	2	...
Gunungsindur	7	3	1	...
Rumpin	5	2	4	...
Cigudeg	7	2	2	...
Sukajaya	4	1	1	...
Jasinga	9	2	2	...
Tenjo	3	1	1	...
Parungpanjang	4	2	1	...
Kabupaten Bogor	187	81	94	...

catatan/notes: Data hanya mencakup tenaga kesehatan di puskesmas tidak termasuk tenaga kesehatan di rumah sakit

¹ Dokter termasuk dokter umum dan dokter spesialis

² Dokter gigi termasuk dokter gigi spesialis

Sumber/*Source*: Dinas Kesehatan Kab. Bogor

Tabel
Table 4.2.3**Jumlah Rumah Sakit Umum, Rumah Sakit Khusus,
Puskesmas, Klinik Pratama dan Posyandu Menurut
Kecamatan di Kabupaten Bogor, 2020 - 2021**
*Number of General Hospital, Specialized Hospital, Public
Health Center, Primary Clinic and Integrated Health Post by
Subdistrict in Bogor Regency, 2020 - 2021*

Kecamatan Subdistrict	Rumah Sakit Umum General Hospital		Rumah Sakit Khusus Special ized Hospital	
	2020	2021	2020	2021
(1)	(2)	(3)	(4)	(5)
Nanggung	-	-	-	-
Leuwiliang	2	2	-	-
Leuwisadeng	-	-	-	-
Pamijahan	-	-	-	-
Cibungbulang	-	-	-	-
Ciampea	-	-	-	-
Tenjolaya	-	-	-	-
Dramaga	1	1	-	-
Ciomas	-	-	-	-
Tamansari	-	-	-	-
Cijeruk	-	-	-	-
Cigombong	-	-	-	-
Caringin	-	-	-	-
Ciawi	1	1	-	-
Cisarua	-	-	1	1
Megamendung	-	-	-	-
Sukaraja	1	1	-	-
Babakan Madang	1	1	-	-
Sukamakmur	-	-	-	-
Cariu	-	-	-	-
Tanjungsari	-	-	-	-
Jonggol	1	1	-	-

Lanjutan Tabel/*Continued Table 4.2.3*

Kecamatan Subdistrict	Rumah Sakit Umum General Hospital		Rumah Sakit Khusus Special Hospital	
	2020	2021	2020	2021
(1)	(2)	(3)	(4)	(5)
Cileungsi	5	5	-	-
Klapanunggal	-	-	-	-
Gunung Putri	1	1	-	-
Citeureup	1	1	-	-
Cibinong	4	4	-	-
Bojonggede	2	2	-	-
Tajurhalang	-	-	-	-
Kemang	3	3	-	-
Rancabungur	-	-	-	-
Parung	-	-	-	-
Ciseeng	-	-	-	-
Gunungsindur	1	1	-	-
Rumpin	-	-	-	-
Cigudeg	-	-	-	-
Sukajaya	-	-	-	-
Jasinga	-	-	-	-
Tenjo	-	-	-	-
Parungpanjang	-	-	-	-
Kabupaten Bogor	24	24	1	1

Lanjutan Tabel/*Continued Table 4.2.3*

Kecamatan Subdistrict	Rumah Sakit Bersalin Maternity Hospital		Puskesmas Public Health Center	
	2020	2021	2020	2021
(1)	(7)	(8)	(9)	(10)
Nanggung	-	-	2	2
Leuwiliang	-	-	3	3
Leuwisadeng	-	-	1	1
Pamijahan	-	-	3	3
Cibungbulang	-	-	3	3
Ciampea	-	-	4	4
Tenjolaya	-	-	1	1
Dramaga	-	-	4	4
Ciomas	-	-	4	4
Tamansari	-	-	3	3
Cijeruk	-	-	3	3
Cigombong	-	-	1	1
Caringin	-	-	3	3
Ciawi	-	-	3	3
Cisarua	-	-	2	2
Megamendung	-	-	2	2
Sukaraja	-	-	3	3
Babakan Madang	-	-	3	3
Sukamakmur	-	-	2	2
Cariu	-	-	2	2
Tanjungsari	-	-	1	1
Jonggol	-	-	3	3

Lanjutan Tabel/*Continued Table* 4.2.3

Kecamatan Subdistrict	Rumah Sakit Bersalin Maternity Hospital		Puskesmas Public Health Center	
	2020	2021	2020	2021
(1)	(7)	(8)	(9)	(10)
Cileungsi	1	1	3	3
Klapanunggal	-	-	2	2
Gunung Putri	-	-	4	4
Citeureup	1	1	3	3
Cibinong	1	1	4	4
Bojonggede	-	-	3	3
Tajurhalang	-	-	1	1
Kemang	-	-	2	2
Rancabungur	-	-	2	2
Parung	1	1	2	2
Ciseeng	-	-	2	2
Gunungsindur	-	-	2	2
Rumpin	-	-	3	3
Cigudeg	-	-	3	3
Sukajaya	-	-	2	2
Jasinga	-	-	3	3
Tenjo	-	-	2	2
Parungpanjang	-	-	2	2
Kabupaten Bogor	4	4	101	101

Lanjutan Tabel/*Continued Table* 4.2.3

Kecamatan <i>Subdistrict</i>	Klinik/ Balai Kesehatan <i>Clinic Health Center</i>		Posyandu <i>Maternal & Child Health Center</i>	
	2020	2021	2020	2021
(1)	(11)	(12)	(13)	(14)
Nanggung
Leuwiliang
Leuwisadeng
Pamijahan
Cibungbulang
Ciampea
Tenjolaya
Dramaga
Ciomas
Tamansari
Cijeruk
Cigombong
Caringin
Ciawi
Cisarua
Megamendung
Sukaraja
Babakan Madang
Sukamakmur
Cariu
Tanjungsari
Jonggol

Lanjutan Tabel/*Continued Table* 4.2.3

Kecamatan <i>Subdistrict</i>	Klinik/ Balai Kesehatan <i>Clinic Health Center</i>		Posyandu <i>Maternal & Child Health Center</i>	
	2020	2021	2020	2021
(1)	(11)	(12)	(13)	(14)
Cileungsi
Klapanunggal
Gunung Putri
Citeureup
Cibinong
Bojonggede
Tajurhalang
Kemang
Rancabungur
Parung
Ciseeng
Gunungsindur
Rumpin
Cigudeg
Sukajaya
Jasinga
Tenjo
Parungpanjang
Kabupaten Bogor

Sumber/*Source*: Dinas Kesehatan Kab. Bogor

Tabel
Table 4.2.4

Distribusi Persentase Wanita Berumur 15 - 49 Tahun yang Pernah Kawin dan Melahirkan Hidup dalam Dua Tahun Terakhir Menurut Penolong Persalinan, 2017 - 2021
Percentage Distribution of Ever Married Women Aged 15 - 49 years Who had Live Birth in The Two Years Preceding The Survey by Last Birth Attendance, 2017 - 2021

Tahun Years	Dokter Doctor	Bidan Midwife	Tenaga Kesehatan lain Other Medical Personel	Dukun Traditional Birth Attendant	Lainnya Others	Jumlah Total
(1)	(2)	(3)	(4)	(5)	(6)	(7)
2020	29,5	50,46	0,96	19,09	-	100,00
2021	24,00	61,45	0,13	14,42	-	100,00

Sumber/Source: Dinas Kesehatan Kab. Bogor

Tabel
Table 4.2.5

Persentase Perempuan Pernah kawin Berumur 15-49 Tahun yang Melahirkan Anak Lahir Hidup (ALH) Menurut Penolong Proses Kelahiran, 2020-2021
Percentage of Women Ever Married Aged 15-49 Years Who Gave Birth Alived Children by Birth Process Helper, 2020-2021

Penolong Proses Kelahiran <i>Birth Process Helper</i>	2020	2021
(1)	(2)	(3)
Tenaga Kesehatan <i>Medical Labor</i>	80,90	85,58
Non Tenaga Kesehatan <i>Non-Medical Labor</i>	...	14,42

Sumber/Source: Survei Sosial Ekonomi Nasional Kab. Bogor

Tabel
Table 4.2.6**Jumlah Kasus Penyakit Menurut Jenis Penyakit dan Kecamatan, 2020-2021**
Number of Disease Cases by Type of Disease and Subdistricts, 2020-2021

Kecamatan Subdistricts	2020				
	DBD Dengue Hemorrhagic Fever	ISPA Respiratory Infection	Campak Measles	Malaria	HIV/AIDS
(1)	(2)	(4)	(5)	(6)	(7)
Nanggung	26	29	-	-	3
Leuwiliang	47	260	-	-	18
Leuwisadeng	17	25	-	-	-
Pamijahan	24	101	-	1	-
Cibungbulang	63	149	-	-	15
Ciampea	51	118	-	-	-
Tenjolaya	3	8	-	-	-
Dramaga	14	135	-	-	6
Ciomas	31	144	-	-	16
Tamansari	34	49	-	-	-
Cijeruk	11	93	-	-	-
Cigombong	1	5	-	-	5
Caringin	8	94	-	-	-
Ciawi	21	258	-	-	27
Cisarua	4	21	-	-	53
Megamendung	0	78	-	-	9
Sukaraja	38	75	-	-	29
Babakan Madang	16	273	-	1	-
Sukamakmur	-	-	-	-	-
Cariu	2	118	-	-	2
Tanjungsari	9	1	-	-	-
Jonggol	37	33	-	-	1
Cileungsi	139	81	-	-	70
Klapanunggal	38	5	-	-	11

Lanjutan Tabel/*Continued Table* 4.2.6

Kecamatan <i>Subdistricts</i>	2020				
	DBD <i>Dengue Hemorrhagic Fever</i>	ISPA <i>Respiratory Infection</i>	Campak <i>Measles</i>	Malaria	HIV/AIDS
(1)	(2)	(3)	(4)	(5)	(6)
Gunungputri	95	99	-	1	17
Citeureup	47	72	-	1	8
Cibinong	89	93	-	2	38
Bojonggede	44	74	-	-	30
Tajurhalang	58	78	-	-	2
Kemang	52	158	-	-	4
Rancabungur	53	30	-	-	-
Parung	48	62	-	-	2
Ciseeng	18	102	-	-	7
Gunungsindur	45	207	-	-	3
Rumpin	29	55	-	-	-
Cigudeg	27	19	-	-	2
Sukajaya	9	182	-	-	2
Jasinga	44	192	-	-	1
Tenjo	3	0	-	-	-
Parungpanjang	1	122	-	-	2
Kabupaten Bogor	1 296	3 698	-	6	383

Lanjutan Tabel/Continued Table 4.2.6

Kecamatan Subdistricts	2021				
	DBD Dengue Hemorrhagic Fever	ISPA Respiratory Infection	Campak Measles	Malaria	HIV/AIDS
(1)	(2)	(4)	(5)	(6)	
Nanggung	...	38
Leuwiliang	...	17
Leuwisadeng	...	250
Pamijahan	...	68
Cibungbulang	...	75
Ciampea	...	107
Tenjolaya	...	10
Dramaga	...	318
Ciomas	...	205
Tamansari	...	58
Cijeruk	...	92
Cigombong	...	17
Caringin	...	201
Ciawi	...	132
Cisarua	...	10
Megamendung	...	97
Sukaraja	...	81
Babakan Madang	...	220
Sukamakmur	...	0
Cariu	...	45
Tanjungsari	...	6
Jonggol	...	25
Cileungsi	...	69
Klapanunggal	...	3

Lanjutan Tabel/*Continued Table* 4.2.6

Kecamatan <i>Subdistricts</i>	2021				
	DBD <i>Dengue Hemorrhagic Fever</i>	ISPA <i>Respiratory Infection</i>	Campak <i>Measles</i>	Malaria	HIV/AIDS
(1)	(2)	(3)	(4)	(5)	(6)
Gunungputri	...	40
Citeureup	...	152
Cibinong	...	92
Bojonggede	...	35
Tajurhalang	...	74
Kemang	...	41
Rancabungur	...	60
Parung	...	15
Ciseeng	...	16
Gunungsindur	...	184
Rumpin	...	32
Cigudeg	...	11
Sukajaya	...	37
Jasinga	...	0
Tenjo	...	2
Parungpanjang	...	217
Kabupaten Bogor	...	3 152

Sumber/*Source*: Dinas Kesehatan Kab. Bogor

Tabel
Table 4.2.7**Jumlah Dokter Spesialis, Dokter Umum dan Dokter Gigi Menurut Sarana Pelayanan Kesehatan, 2020-2021**
Number of Medical Specialist, General Practitioners and Dentsist by Health Facilities , 2020 - 2021

Sarana Pelayanan Kesehatan Health Facilities	2020			2021		
	Dokter Spesialis Medical Specialits	Dokter Umum General ractitioners	Dokter Gigi Dentist	Dokter Spesialis Medical Specialits	Dokter Umum General ractitioners	Dokter Gigi Dentist
(1)	(2)	(3)	(4)	(5)	(6)	(7)
Puskesmas Public Health Center	1	231	68
Rumah Sakit Hospital	977	1 565	131
Dinas Kesehatan	0	5	1
Faskes lainnya Other Health Facilities	5	505	125
Kabupaten Bogor	983	2 306	325

Sumber/Source: Dinas Kesehatan Kab. Bogor

Tabel
Table 4.2.9

Jumlah Ibu Hamil yang Mendapatkan Pelayanan dan Perawatan Menurut Jenis Perawatan dan Kecamatan, 2020-2021
Number of Pregnant Women Who Get Services and Treatment by Type of Care and Subdistricts, 2020 - 2021

Kecamatan Subdistricts	2020					
	Kunjungan K1	Kunjungan K4	Persalinan di Faskes	Nifas (KF Lengkap)	LILA < 23,5 cm dan/atau KEK	Tablet Tambah Darah
(1)	(2)	(3)	(4)	(5)	(6)	(7)
Nanggung	1 854	1 676	1 659	1 606	227	175
Leuwiliang	2 644	2 355	2 200	2 369	106	155
Leuwisadeng	1 820	1 487	1 240	1 467	60	14
Pamijahan	3 277	2 817	2 629	2 925	199	219
Cibungbulang	2 916	2 517	2 464	2 314	223	208
Ciampea	3 488	3 197	3 125	3 055	91	23
Tenjolaya	1 251	1 173	1 172	1 142	107	126
Dramaga	2 372	2 112	2 062	2 068	180	325
Ciomas	3 601	3 369	3 212	3 222	127	245
Tamansari	2 558	2 435	2 316	2 325	22	38
Cijeruk	2 012	1 717	1 389	1 849	64	9
Cigombong	2 099	1 676	1 559	1 776	120	116
Caringin	2 507	2 263	2 077	2 184	337	278
Ciawi	2 434	1 994	2 030	2 101	117	86
Cisarua	2 993	2 620	2 057	2 365	125	166
Megamendung	2 290	2 160	1 831	2 178	96	99
Sukaraja	4 401	4 243	4 066	4 094	35	39
Babakan Madang	2 798	2 472	2 085	2 364	123	32
Sukamakmur	1 664	1 469	1 030	1 528	119	72
Cariu	994	836	776	874	59	46
Tanjungsari	1 204	957	857	1 009	25	2
Jonggol	2 891	2 783	2 510	2 723	142	121
Cileungsi	6 369	5 633	6 055	5 587	320	367

Lanjutan Tabel/Continued Table 4.2.9

Kecamatan Subdistricts	2020					
	Kunjungan K1	Kunjungan K4	Persalinan di Faskes	Nifas (KF Lengkap)	LILA < 23,5 cm dan/atau KEK	Tablet Tambah Darah
(1)	(2)	(3)	(4)	(5)	(6)	(7)
Klapanunggal	2 684	2 508	2 247	2 535	100	151
Gunung Putri	9 692	9 154	8 833	8 781	119	195
Citeureup	4 929	4 889	4 881	4 889	125	254
Cibinong	9 253	8 758	8 491	7 687	29	201
Bojonggede	6 791	6 238	6 173	5 892	158	164
Tajurhalang	2 783	2 664	2 596	2 606	130	54
Kemang	2 468	2 249	2 106	2 121	28	131
Rancabungur	1 097	1 001	979	979	76	44
Parung	2 964	2 806	2 707	2 700	36	18
Ciseeng	2 543	2 045	1 874	2 230	33	28
Gunungsindur	3 182	2 903	2 711	2 704	95	100
Rumpin	3 180	2 565	1 887	2 495	39	28
Cigudeg	3 037	2 452	2 284	2 486	217	118
Sukajaya	1 471	981	1 075	1 300	155	123
Jasinga	2 368	1 853	1 969	1 991	257	251
Tenjo	1 791	1 471	1 234	1 390	156	106
Parungpanjang	2 795	2 455	2 331	2 441	120	21
Kabupaten Bogor	123 465	110 953	104 779	108 352	4 897	4 948

Lanjutan Tabel/Continued Table 4.2.9

Kecamatan Subdistricts	2021					
	Kunjungan K1	Kunjungan K4	Persalinan di Faskes	Nifas (KF Lengkap)	LILA < 23,5 cm dan/atau KEK	Tablet Tambah Darah
(1)	(2)	(3)	(4)	(5)	(6)	(7)
Nanggung
Leuwiliang
Leuwisadeng
Pamijahan
Cibungbulang
Ciampea
Tenjolaya
Dramaga
Ciomas
Tamansari
Cijeruk
Cigombong
Caringin
Ciawi
Cisarua
Megamendung
Sukaraja
Babakan Madang
Sukamakmur
Cariu
Tanjungsari
Jonggol
Cileungsi

Lanjutan Tabel/Continued Table 4.2.9

Kecamatan Subdistricts	2021					
	Kunjungan K1	Kunjungan K4	Persalinan di Faskes	Nifas (KF Lengkap)	LILA < 23,5 cm dan/atau KEK	Tablet Tambah Darah
(1)	(2)	(3)	(4)	(5)	(6)	(7)
Klapanunggal
Gunung Putri
Citeureup
Cibinong
Bojonggede
Tajurhalang
Kemang
Rancabungur
Parung
Ciseeng
Gunungsindur
Rumpin
Cigudeg
Sukajaya
Jasinga
Tenjo
Parungpanjang
Kabupaten Bogor

Sumber/Source: Dinas Kesehatan Kab. Bogor

Tabel
Table 4.2.10

Jumlah Bayi dan Balita yang Mendapatkan Pelayanan dan Perawatan Menurut Jenis Perawatan dan Kecamatan, 2020-2021

Number of Baby and Toddler Who Get Services and Treatment by Type of Care and Subdistricts, 2020 - 2021

Kecamatan Subdistricts	2020					
	Asi Eksklusif untuk bayi < 6 bulan (orang)	Inisiasi Menyusui Dini pada bayi baru lahir (orang)	Neonatus dengan komplikasi yang ditangani (orang)	Balita kurus yang mendapatkan makanan tambahan (orang)	Bayi yang mendapat imunisasi (orang)	Bayi Berat Badan Lahir Rendah (orang)
(1)	(2)	(3)	(4)	(5)	(6)	(7)
Nanggung	513	1 663	251	221	1 739	30
Leuwiliang	514	2 266	328	79	2 155	44
Leuwisadeng	489	1 108	189	78	1 250	34
Pamijahan	946	1 322	349	951	2 201	47
Cibungbulang	772	2 298	378	587	2 036	62
Ciampea	1 020	2 514	415	213	2 618	27
Tenjolaya	281	430	151	50	1 034	2
Dramaga	808	1 352	325	312	1 503	26
Ciomas	1 008	2 478	466	646	2 417	52
Tamansari	804	2 034	269	99	1 928	37
Cijeruk	572	1 391	226	92	1 538	28
Cigombong	803	1 714	294	416	1 348	9
Caringin	651	1 952	397	240	1 427	19
Ciawi	832	2 103	325	994	1 774	17
Cisarua	638	2 141	319	75	1 887	30
Megamendung	609	1 826	264	214	1 249	28
Sukaraja	1 264	3 429	557	325	3 457	36
Babakan Madang	710	2 179	302	289	2 210	3
Sukamakmur	512	1 235	238	136	1 314	9
Cariu	351	770	120	190	750	10
Tanjungsari	234	765	95	90	808	19

Lanjutan Tabel/Continued Table 4.2.10

Kecamatan Subdistricts	2020					
	Asi Eksklusif untuk bayi < 6 bulan (orang)	Inisiasi Menyusui Dini pada bayi baru lahir (orang)	Neonatus dengan komplikasi yang ditangani (orang)	Balita kurus yang mendapatkan makanan tambahan (orang)	Bayi yang mendapat imunisasi (orang)	Bayi Berat Badan Lahir Rendah (orang)
(1)	(2)	(3)	(4)	(5)	(6)	(7)
Jonggol	746	1 502	375	150	2 182	23
Cileungsi	920	5 328	869	458	5 331	62
Klapanunggal	626	2 281	329	114	2 201	44
Gunung Putri	1 434	7 394	1 194	509	6 920	26
Citeureup	1 354	4 076	685	249	4 362	48
Cibinong	1 434	6 132	1 187	406	7 020	16
Bojonggede	1 536	5 313	699	167	5 780	3
Tajurhalang	410	903	336	68	2 291	6
Kemang	693	1 995	274	109	2 075	24
Rancabungur	346	881	132	166	908	32
Parung	724	2 421	406	133	2 082	5
Ciseeng	688	1 879	262	156	1 732	-
Gunungsindur	761	1 988	310	134	2 514	42
Rumpin	804	1 802	328	166	1 917	18
Cigudeg	770	2 112	342	252	2 121	21
Sukajaya	417	791	130	157	795	15
Jasinga	600	1 699	267	340	1 594	83
Tenjo	379	1 036	195	302	828	35
Parungpanjang	472	655	361	237	1 909	12
Kabupaten Bogor	29 445	87 158	14 939	10 570	91 205	1 084

Lanjutan Tabel/Continued Table 4.2.10

Kecamatan Subdistricts	2021					
	Asi Eksklusif untuk bayi < 6 bulan (orang)	Inisiasi Menyusui Dini pada bayi baru lahir (orang)	Neonatus dengan komplikasi yang ditangani (orang)	Balita kurus yang mendapatkan makanan tambahan (orang)	Bayi yang mendapat imunisasi (orang)	Bayi Berat Badan Lahir Rendah (orang)
(1)	(2)	(3)	(4)	(5)	(6)	(7)
Nanggung	948	1 233
Leuwiliang	1 004	902
Leuwisadeng	2 921	1 779
Pamijahan	3 041	1 947
Cibungbulang	2 323	1 384
Ciampea	1 686	2 489
Tenjolaya	551	874
Dramaga	1 833	1 825
Ciomas	687	1 480
Tamansari	1 029	2 084
Cijeruk	1 139	1 115
Cigombong	882	934
Caringin	2 044	1 448
Ciawi	1 487	1 870
Cisarua	1 582	1 654
Megamendung	1 193	1 683
Sukaraja	1 552	2 929
Babakan Madang	1 202	1 785
Sukamakmur	986	802
Cariu	687	647
Tanjungsari	382	459

Lanjutan Tabel/Continued Table 4.2.10

Kecamatan Subdistricts	2021					
	Asi Eksklusif untuk bayi < 6 bulan (orang)	Inisiasi Menyusui Dini pada bayi baru lahir (orang)	Neonatus dengan komplikasi yang ditangani (orang)	Balita kurus yang mendapatkan makanan tambahan (orang)	Bayi yang mendapat imunisasi (orang)	Bayi Berat Badan Lahir Rendah (orang)
(1)	(2)	(3)	(4)	(5)	(6)	(7)
Jonggol	1 522	2 890
Cileungsi	3 581	4 316
Klapanunggal	1 503	2 020
Gunung Putri	3 017	4 516
Citeureup	3 125	2 472
Cibinong	3 042	6 395
Bojonggede	1 712	4 362
Tajurhalang	342	1 577
Kemang	1 144	1 502
Rancabungur	293	495
Parung	1 561	2 585
Ciseeng	1 087	1 311
Gunungsindur	1 325	1 418
Rumpin	1 002	659
Cigudeg	1 388	1 365
Sukajaya	852	737
Jasinga	1 477	1 579
Tenjo	329	532
Parungpanjang	1 579	1 851
Kabupaten Bogor	59 040	73 905

Sumber/Source: Dinas Kesehatan Kab. Bogor

Tabel
Table 4.2.11

**Jumlah Bayi yang Mendapat munisasi Menurut Jenis
Imunisasi dan Kecamatan, 2020-2021**
*Number of Baby Who Vaccination by Type Vaccination and
Subdistricts, 2020 - 2021*

Kecamatan Subdistricts	2020					
	BCG	POL4	HBO	Campak	DPT+HB3	Dasar lengkap
(1)	(2)	(3)	(4)	(5)	(6)	(7)
Nanggung	1 633	1 810	1 616	1 750	1 588	1 739
Leuwiliang	2 296	2 175	2 275	2 187	2 178	2 155
Leuwisadeng	1 527	1 361	1 680	1 276	1 354	1 250
Pamijahan	2 634	2 438	2 765	2 400	2 431	2 201
Cibungbulang	2 422	2 168	2 496	2 098	2 177	2 036
Ciampea	3 172	2 910	3 335	2 679	2 856	2 618
Tenjolaya	1 042	992	1 108	1 049	980	1 034
Dramaga	1 742	1 501	1 969	1 496	1 467	1 503
Ciomas	2 598	2 501	2 825	2 496	2 530	2 417
Tamansari	2 035	1 908	2 003	1 963	1 923	1 928
Cijeruk	1 574	1 454	1 358	1 513	1 441	1 538
Cigombong	1 501	1 330	1 759	1 451	1 312	1 348
Caringin	1 812	1 590	2 024	1 661	1 626	1 427
Ciawi	1 990	1 874	2 125	1 818	1 846	1 774
Cisarua	2 120	1 893	2 273	1 935	1 963	1 887
Megamendung	1 596	1 462	1 613	1 412	1 461	1 249
Sukaraja	3 807	3 452	4 073	3 453	3 303	3 457
Babakan Madang	2 340	2 249	2 345	2 292	2 223	2 210
Sukamakmur	1 411	1 193	1 231	1 266	1 195	1 314
Cariu	931	809	786	776	836	750
Tanjungsari	1 053	949	822	831	924	808
Jonggol	2 582	2 344	2 523	2 396	3 285	2 182
Cileungsi	6 031	5 474	5 521	5 745	5 152	5 331

Lanjutan Tabel/Continued Table 4.2.11

Kecamatan Subdistricts	2020					
	BCG	POL4	HBO	Campak	DPT+HB3	Dasar lengkap
(1)	(2)	(3)	(4)	(5)	(6)	(7)
Klapanunggal	2 436	2 786	2 432	2 201	2 101	2 201
Gunung Putri	7 476	6 318	6 733	7 025	6 293	6 920
Citeureup	4 507	4 327	4 865	4 431	4 284	4 362
Cibinong	7 791	7 623	8 214	7 283	7 536	7 020
Bojonggede	5 922	5 933	6 215	5 522	5 981	5 780
Tajurhalang	2 323	2 253	2 332	2 287	2 199	2 291
Kemang	1 992	2 044	2 048	2 073	2 031	2 075
Rancabungur	979	958	914	936	945	908
Parung	2 586	2 209	2 154	2 467	2 257	2 082
Ciseeng	2 069	1 723	2 196	1 749	1 692	1 732
Gunungsindur	2 587	2 613	2 635	2 456	3 253	2 514
Rumpin	2 546	2 358	2 324	2 144	1 898	1 917
Cigudeg	2 295	2 048	2 263	2 028	2 121	2 121
Sukajaya	968	848	1 021	786	732	795
Jasinga	1 916	1 771	1 982	1 650	1 779	1 594
Tenjo	1 300	1 158	1 378	900	1 244	828
Parungpanjang	2 405	1 901	2 488	2 111	2 052	1 909
Kabupaten Bogor	101 947	94 708	102 719	93 992	94 449	91 205

Lanjutan Tabel/Continued Table 4.2.11

Kecamatan Subdistricts	2021					
	BCG	POL4	HBO	Campak	DPT+HB3	Dasar lengkap
(1)	(2)	(3)	(4)	(5)	(6)	(7)
Nanggung
Leuwiliang
Leuwisadeng
Pamijahan
Cibungbulang
Ciampea
Tenjolaya
Dramaga
Ciomas
Tamansari
Cijeruk
Cigombong
Caringin
Ciawi
Cisarua
Megamendung
Sukaraja
Babakan Madang
Sukamakmur
Cariu
Tanjungsari
Jonggol
Cileungsi

Lanjutan Tabel/Continued Table 4.2.11

Kecamatan Subdistricts	2021					
	BCG	POL4	HBO	Campak	DPT+HB3	Dasar lengkap
(1)	(2)	(3)	(4)	(5)	(6)	(7)
Klapanunggal
Gunung Putri
Citeureup
Cibinong
Bojonggede
Tajurhalang
Kemang
Rancabungur
Parung
Ciseeng
Gunungsindur
Rumpin
Cigudeg
Sukajaya
Jasinga
Tenjo
Parungpanjang
Kabupaten Bogor

Sumber/Source: Dinas Kesehatan Kab. Bogor

Tabel
Table 4.2.12

Jumlah Kematian Ibu dan Anak Menurut Penyebab dan Kecamatan, 2020-2021
Number of Maternal and Child Deaths by Cause and Subdistricts, 2020 - 2021

Kecamatan Subdistricts	2020					
	Jumlah Ibu Hamil (orang)	Jumlah Kematian Ibu Akibat Melahirkan (orang)	Jumlah Kelahiran Hidup (orang)	Jumlah Bayi yang Dilahirkan	Jumlah Kematian Bayi	Jumlah Kematian Penduduk Usia 0 – 4 tahun
(1)	(2)	(3)	(4)	(5)	(6)	(7)
Nanggung	1 854	2	1 682	1 879	-	-
Leuwiliang	2 593	-	2 395	2 483	5	2
Leuwisadeng	1 566	2	1 446	1 580	4	-
Pamijahan	2 987	-	2 762	3 057	1	1
Cibungbulang	2 827	2	2 613	2 640	11	-
Ciampea	3 420	2	3 162	3 225	2	-
Tenjolaya	1 249	-	1 154	1 172	1	-
Dramaga	2 386	-	2 205	2 214	1	-
Ciomas	4 061	3	3 753	3 261	11	-
Tamansari	2 267	1	2 095	2 350	-	1
Cijeruk	1 889	-	1 746	1 859	-	-
Cigombong	2 273	1	2 100	1 805	-	-
Caringin	2 684	1	2 480	2 325	1	-
Ciawi	2 554	1	2 360	2 131	3	-
Cisarua	2 664	2	2 461	2 570	2	-
Megamendung	2 304	-	2 130	2 241	2	-
Sukaraja	4 636	-	4 285	4 093	2	-
Babakan Madang	2 783	2	2 571	2 505	2	-
Sukamakmur	1 682	-	1 554	1 568	1	-
Cariu	1 217	-	869	884	-	-
Tanjungsari	1 082	-	1 000	1 008	8	-
Jonggol	3 392	-	3 134	2 853	4	-
Cileungsi	8 451	-	7 810	6 135	2	1

Lanjutan Tabel/*Continued Table* 4.2.12

2020						
Kecamatan <i>Subdistricts</i>	Jumlah Ibu Hamil (orang)	Jumlah Kematian Ibu Akibat Melahirkan (orang)	Jumlah Kelahiran Hidup (orang)	Jumlah Bayi yang Dilahirkan	Jumlah Kematian Bayi	Jumlah Kematian Penduduk Usia 0 – 4 tahun
(1)	(2)	(3)	(4)	(5)	(6)	(7)
Klapanunggal	2 832	1	2 618	2 579	12	1
Gunung Putri	11 041	-	10 204	8 866	4	-
Citeureup	5 136	-	4 748	5 166	3	1
Cibinong	10 109	-	9 342	8 511	1	-
Bojonggede	8 139	-	5 834	6 194	9	-
Tajurhalang	2 862	-	2 645	2 613	-	-
Kemang	2 499	1	2 309	2 121	-	-
Rancabungur	1 150	-	1 063	1 006	-	-
Parung	3 306	1	3 056	2 735	-	-
Ciseeng	2 507	1	2 317	2 229	-	-
Gunungsindur	3 026	1	2 797	2 791	7	-
Rumpin	2 985	4	2 759	2 549	2	-
Cigudeg	2 662	3	2 461	2 733	4	-
Sukajaya	1 213	1	1 121	1 334	2	-
Jasinga	2 015	-	1 863	2 083	6	1
Tenjo	1 520	-	1 405	1 552	2	-
Parungpanjang	2 954	1	2 731	2 652	-	-
Kabupaten Bogor	128 777	33	117 040	113 552	115	8

Lanjutan Tabel/*Continued Table* 4.2.12

Kecamatan <i>Subdistricts</i>	2021					
	Jumlah Ibu Hamil (orang)	Jumlah Kematian Ibu Akibat Melahirkan (orang)	Jumlah Kelahiran Hidup (orang)	Jumlah Bayi yang Dilahirkan	Jumlah Kematian Bayi	Jumlah Kematian Penduduk Usia 0 – 4 tahun
(1)	(2)	(3)	(4)	(5)	(6)	(7)
Nanggung
Leuwiliang
Leuwisadeng
Pamijahan
Cibungbulang
Ciampea
Tenjolaya
Dramaga
Ciomas
Tamansari
Cijeruk
Cigombong
Caringin
Ciawi
Cisarua
Megamendung
Sukaraja
Babakan Madang
Sukamakmur
Cariu
Tanjungsari
Jonggol
Cileungsi

Lanjutan Tabel/*Continued Table* 4.2.12

Kecamatan <i>Subdistricts</i>	2021					
	Jumlah Ibu Hamil (orang)	Jumlah Kematian Ibu Akibat Melahirkan (orang)	Jumlah Kelahiran Hidup (orang)	Jumlah Bayi yang Dilahirkan	Jumlah Kematian Bayi	Jumlah Kematian Penduduk Usia 0 – 4 tahun
(1)	(2)	(3)	(4)	(5)	(6)	(7)
Klapanunggal
Gunung Putri
Citeureup
Cibinong
Bojonggede
Tajurhalang
Kemang
Rancabungur
Parung
Ciseeng
Gunungsindur
Rumpin
Cigudeg
Sukajaya
Jasinga
Tenjo
Parungpanjang
Kabupaten Bogor

Sumber/*Source*: Dinas Kesehatan Kab. Bogor

Tabel
Table 4.2.13

Jumlah Puskesmas Menurut Jenis dan Kecamatan, 2020-2021
Number of Public Health Center by Type and Subdistricts, 2020 - 2021

Kecamatan Subdistricts	2020				
	Non Rawat Inap	Rawat Inap	PUSTU	Poliklinik	Puskesmas
(1)	(2)	(3)	(4)	(5)	(6)
Nanggung	-	1	4	2	11
Leuwiliang	1	-	3	2	11
Leuwisadeng	-	1	3	1	8
Pamijahan	-	1	5	1	15
Cibungbulang	-	1	1	5	15
Ciampea	-	1	3	3	12
Tenjolaya	-	1	2	1	7
Dramaga	-	1	3	4	10
Ciomas	-	1	3	5	11
Tamansari	1	-	2	0	8
Cijeruk	1	-	1	0	9
Cigombong	-	1	1	2	9
Caringin	-	1	2	2	12
Ciawi	1	-	1	2	13
Cisarua	1	-	3	1	10
Megamendung	1	-	3	3	12
Sukaraja	-	1	4	9	13
Babakan Madang	1	-	2	5	9
Sukamakmur	-	1	3	0	10
Cariu	-	1	2	0	10
Tanjungsari	-	1	2	0	10
Jonggol	-	1	-	8	14
Cileungsi	-	1	4	33	12

Lanjutan Tabel/*Continued Table* 4.2.13

Kecamatan <i>Subdistricts</i>	2020				
	Non Rawat Inap	Rawat Inap	PUSTU	Poliklinik	Puskesmas
(1)	(2)	(3)	(4)	(5)	(6)
Klapanunggal	1	-	3	4	9
Gunung Putri	-	1	1	33	10
Citeureup	-	1	4	16	14
Cibinong	1	-	7	40	12
Bojonggede	1	-	2	12	9
Tajurhalang	-	1	2	4	7
Kemang	-	1	2	4	9
Rancabungur	-	1	1	2	7
Parung	-	1	1	5	9
Ciseeng	-	1	1	1	10
Gunungsindur	-	1	3	3	10
Rumpin	-	1	6	4	14
Cigudeg	-	1	4	2	15
Sukajaya	-	1	4	0	11
Jasinga	-	1	5	0	16
Tenjo	-	1	3	0	9
Parungpanjang	-	1	6	2	11
Kabupaten Bogor	10	30	112	221	433

Lanjutan Tabel/*Continued Table* 4.2.13

Kecamatan <i>Subdistricts</i>	2021				
	Non Rawat Inap	Rawat Inap	PUSTU	Poliklinik	Puskesmas
(1)	(2)	(3)	(4)	(5)	(6)
Nanggung
Leuwiliang
Leuwisdang
Pamijahan
Cibungbulang
Ciampea
Tenjolaya
Dramaga
Ciomas
Tamansari
Cijeruk
Cigombong
Caringin
Ciawi
Cisarua
Megamendung
Sukaraja
Babakan Madang
Sukamakmur
Cariu
Tanjungsari
Jonggol
Cileungsi

Lanjutan Tabel/*Continued Table* 4.2.13

Kecamatan <i>Subdistricts</i>	2021				
	Non Rawat Inap	Rawat Inap	PUSTU	Poliklinik	Puskesmas
(1)	(2)	(3)	(4)	(5)	(6)
Klapanunggal
Gunung Putri
Citeureup
Cibinong
Bojonggede
Tajurhalang
Kemang
Rancabungur
Parung
Ciseeng
Gunungsindur
Rumpin
Cigudeg
Sukajaya
Jasinga
Tenjo
Parungpanjang
Kabupaten Bogor

Sumber/*Source*: Dinas Kesehatan Kab. Bogor

Tabel
Table 4.2.14

Jumlah Posyandu Menurut Jenis dan Kecamatan, 2020-2021
Number of Integrated Healthcare Center by Type and Subdistricts, 2020 - 2021

Kecamatan Subdistricts	2020				
	Pratama	Madya	Purnama	Mandiri	Jumlah
(1)	(2)	(3)	(4)	(5)	(6)
Nanggung	-	106	21	9	136
Leuwiliang	-	21	63	49	133
Leuwisadeng	-	56	14	8	78
Pamijahan	1	63	60	22	146
Cibungbulang	-	89	13	32	134
Ciampea	-	44	29	74	147
Tenjolaya	-	12	38	11	61
Dramaga	-	55	32	14	101
Ciomas	-	88	26	35	149
Tamansari	23	68	11	7	109
Cijeruk	-	48	19	23	90
Cigombong	-	54	29	25	108
Caringin	-	96	26	37	159
Ciawi	-	47	59	22	128
Cisarua	-	61	52	26	139
Megamendung	-	33	56	44	133
Sukaraja	-	108	54	39	201
Babakan Madang	-	100	6	16	122
Sukamakmur	5	23	32	19	79
Cariu	5	49	12	1	67
Tanjungsari	-	38	46	5	89
Jonggol	1	4	106	42	153
Cileungsi	-	86	74	42	202

Lanjutan Tabel/*Continued Table* 4.2.14

Kecamatan <i>Subdistricts</i>	2020				
	Pratama	Madya	Purnama	Mandiri	Jumlah
(1)	(2)	(3)	(4)	(5)	(6)
Klapanunggal	6	40	58	16	120
Gunung Putri	-	66	79	98	243
Citeureup	-	58	61	44	163
Cibinong	-	115	60	40	215
Bojonggede	-	115	42	7	164
Tajurhalang	-	36	28	22	86
Kemang	-	35	30	27	92
Rancabungur	-	42	9	7	58
Parung	-	22	40	30	92
Ciseeng	-	37	31	38	106
Gunungsindur	-	56	34	14	104
Rumpin	1	119	17	20	157
Cigudeg	-	78	19	29	126
Sukajaya	-	82	27	10	119
Jasinga	2	62	39	8	111
Tenjo	-	59	18	5	82
Parungpanjang	-	22	67	29	118
Kabupaten Bogor	44	2 393	1 537	1 046	5 020

Lanjutan Tabel/*Continued Table* 4.2.14

Kecamatan <i>Subdistricts</i>	2021				
	Pratama	Madya	Purnama	Mandiri	Jumlah
(1)	(2)	(3)	(4)	(5)	(6)
Nanggung
Leuwiliang
Leuwisdang
Pamijahan
Cibungbulang
Ciampea
Tenjolaya
Dramaga
Ciomas
Tamansari
Cijeruk
Cigombong
Caringin
Ciawi
Cisarua
Megamendung
Sukaraja
Babakan Madang
Sukamakmur
Cariu
Tanjungsari
Jonggol
Cileungsi

Lanjutan Tabel/*Continued Table* 4.2.14

Kecamatan <i>Subdistricts</i>	2021				
	Pratama	Madya	Purnama	Mandiri	Jumlah
(1)	(2)	(3)	(4)	(5)	(6)
Klapanunggal
Gunung Putri
Citeureup
Cibinong
Bojonggede
Tajurhalang
Kemang
Rancabungur
Parung
Ciseeng
Gunungsindur
Rumpin
Cigudeg
Sukajaya
Jasinga
Tenjo
Parungpanjang
Kabupaten Bogor

Sumber/*Source*: Dinas Kesehatan Kab. Bogor

Tabel
Table 4.2.15

Persentase Penduduk yang Mempunyai Keluhan Kesehatan Selama Sebulan Terakhir di Kabupaten Bogor, 2017 - 2021
Percentage of People Who Had Health Complaint During a Month Prior to The Survey in Bogor Regency, 2017 - 2021

Tahun Years	Kabupaten Bogor Bogor Regency
(1)	(2)
2017	35,40
2018	34,28
2019	32,94
2020	32,64
2021	67,50

Sumber/Source: Survei Sosial Ekonomi Nasional Kab. Bogor

Tabel 4.2.16 **Persentase Penduduk yang Mempunyai Keluhan Kesehatan dan Berobat Jalan Selama Sebulan Terakhir di Kabupaten Bogor, 2017 - 2021**
Percentage of People Who Had Health Complaint and Had Outpatient During a Month Prior to The Survey in Bogor Regency, 2017 - 2021

Tahun Years	Kabupaten Bogor Bogor Regency
(1)	(2)
2017	65,35
2018	49,78
2019	54,53
2020	43,94
2021	48,77

Sumber/Source: Survei Sosial Ekonomi Nasional Kab. Bogor

Tabel 4.2.17
Table

Distribusi Persentase Penduduk yang Mempunyai Keluhan Kesehatan Selama Sebulan Terakhir dan Tidak Berobat Jalan Menurut Alasan Utama Tidak Berobat Jalan di Kabupaten Bogor, 2020-2021
Percentage Distribution of People Who Had Health Complaint During a Month Prior to the Survey and Had Not Outpatient by Main Reason for Not Outpatient in Bogor Regency, 2020-2021

Alasan Utama tidak Berobat Jalan <i>Main Reason for Not Outpatient</i>	2020	2021
(1)	(2)	(3)
Mengobati Sendiri <i>Self Treatment</i>	52,37	25,86
Merasa tidak perlu <i>Not necessary</i>	42,05	8,90
Lainnya <i>Others</i>	5,58	65,24
Jumlah <i>Total</i>	100,00	100,00

Sumber/Source: Survei Sosial Ekonomi Nasional Kab. Bogor

Tabel 4.2.18 **Persentase Penduduk Usia 15 Tahun Ke Atas yang Merokok dalam Sebulan Terakhir Menurut Kelompok Umur di Kabupaten Bogor, 2020-2021**
Percentage of People Aged 15 Years and Above Who are Smoking During a Month Prior to The Survey by Age Group in Bogor Regency, 2020-2021

Kelompok Umur Age Group	2020	2021
(1)	(2)	(3)
15 - 24	18,89	15,85
25 - 34	27,40	27,32
35 - 44	24,49	24,33
45 - 54	16,29	18,85
55 - 64	9,08	9,31
65+	3,84	4,34

Sumber/Source: Survei Sosial Ekonomi Nasional Kab. Bogor

Tabel
Table 4.2.19

Persentase Penduduk yang Memiliki Jaminan Kesehatan Menurut Jenis Jaminan di Kabupaten Bogor 2020–2021
Percentage of People Aged 15 Years and Above Who are Percentage of Population Who Has Health Insurance by Types of Health Insurance in Bogor Regency, 2020–2021

Jenis Jaminan Kesehatan <i>Type of Health Insurance</i>	2020	2021
(1)	(2)	(3)
BPJS Kesehatan Penerima Bantuan Iuran (PBI) <i>BPJS Health Insurance for poor and near poor</i>	24,95	28,84
BPJS Kesehatan Non-Penerima Bantuan Iuran (Non-PBI) <i>Non-PBI BPJS Health</i>	28,40	27,65
"Jamkesda, Asuransi Swasta, Perusahaan/ Kantor Regional <i>Health Insurance, Private Insurance, Company/ Office"</i>	9,49	7,91

Sumber/Source: Survei Sosial Ekonomi Nasional Kab. Bogor

4.3 AGAMA REGION

Tabel 4.3.2 **Jumlah Tempat Peribadatan Menurut Agama, 2020**
Table 4.3.2 **Number of Places of Worship by Region, 2020**

Kecamatan Subdistricts	Mesjid Mosque	Musolla	Gereja Katolik Catholic Church	Pura	Vihara	Kelenteng
(1)	(2)	(3)	(4)	(5)	(6)	(7)
Nanggung	7	-	-	-	-	-
Leuwiliang	84	44	-	-	-	-
Leuwisadeng	20	7	-	-	-	-
Pamijahan	220	30	-	-	-	-
Cibungbulang	134	12	-	-	-	-
Ciampea	7	1	-	-	-	1
Tenjolaya	70	115	-	-	-	-
Dramaga	88	2	-	-	-	-
Ciomas	28	10	-	-	-	-
Tamansari	115	153	-	1	1	1
Cijeruk	7	1	-	-	-	-
Cigombong	89	1	-	1	1	-
Caringin	40	2	-	-	-	-
Ciawi	123	113	-	-	-	-
Cisarua	16	1	-	-	-	-
Megamendung	42	-	2	1	3	-
Sukaraja	89	43	-	-	-	-
Babakan Madang	95	147	-	-	1	-
Sukamakmur	90	138	-	-	-	-
Cariu	107	44	-	1	-	-
Tanjungsari	64	17	-	-	-	-
Jonggol	44	1	-	1	-	2
Cileungsi	160	279	-	-	-	1
Klapanunggal	21	2	-	-	-	-
Gunungputri	12	1	-	1	1	-
Citeureup	160	184	5	1	1	1

Lanjutan Tabel/*Continued Table* 4.3.2

Kecamatan <i>Subdistricts</i>	Mesjid <i>Mosque</i>	Musolla	Gereja Katolik <i>Catholic Church</i>	Pura	Vihara	Kelenteng
(1)	(2)	(3)	(4)	(5)	(6)	(7)
Cibinong	16	9	3	1	1	1
Bojonggede	75	6	-	-	-	-
Tajurhalang	17	6	5	-	4	4
Kemang	9	3	-	-	1	-
Rancabungur	45	22	-	1	1	1
Parung	18	1	-	-	-	-
Ciseeng	10	1	-	-	-	-
Gunungsindur	25	-	-	-	4	10
Rumpin	127	-	-	-	-	1
Cigudeg	26	-	-	-	-	-
Sukajaya	100	80	-	-	-	-
Jasinga	146	3	-	-	-	-
Tenjo	84	181	-	-	-	-
Parungpanjang	92	266	-	-	2	-
Kabupaten Bogor	2 722	1 926	15	9	21	23

Sumber/*Source*: Kementerian Agama Kab. Bogor

Tabel
Table 4.3.3**Jumlah Desa¹/Kelurahan yang Mengalami Bencana Alam²
Menurut Kecamatan di Kabupaten Bogor, 2019-2021**
**Number of Villages¹/Kelurahan that Had Natural Disaster²
by Subdistrict in Bogor Regency, 2019–2021**

Kecamatan Subdistrict	Banjir/Flood		
	2019	2020	2021
(1)	(2)	(3)	(4)
Nanggung	–	1	1
Leuwiliang	1	2	1
Leuwisadeng	–	2	3
Pamijahan	–	–	1
Cibungbulang	3	4	–
Ciampea	2	3	1
Tenjolaya	–	–	–
Dramaga	1	2	2
Ciomas	2	–	6
Tamansari	–	–	1
Cijeruk	–	–	–
Cigombong	–	1	2
Caringin	–	–	2
Ciawi	3	2	3
Cisarua	3	1	3
Megamendung	1	2	2
Sukaraja	–	–	3
Babakan Madang	3	6	4
Sukamakmur	–	–	–
Cariu	–	–	–
Tanjungsari	–	–	1
Jonggol	2	–	–
Cileungsi	–	4	4
Klapanunggal	–	1	5

Lanjutan Tabel/*Continued Table* 4.3.3

Kecamatan Subdistrict	Banjir/Flood		
	2019	2020	2021
(1)	(2)	(3)	(4)
Gunung Putri	1	3	3
Citeureup	1	5	6
Cibinong	1	2	7
Bojonggede	–	–	1
Tajurhalang	–	–	–
Kemang	–	–	–
Rancabungur	–	1	2
Parung	1	–	1
Ciseeng	–	2	2
Gunungsindur	–	–	–
Rumpin	–	1	1
Cigudeg	1	–	1
Sukajaya	–	3	–
Jasinga	3	4	4
Tenjo	–	–	–
Parungpanjang	–	3	–
Kabupaten Bogor	29	55	73

Lanjutan Tabel/*Continued Table* 4.3.3

Kecamatan Subdistrict	Gempa Bumi/ <i>Earthquake</i>		
	2019	2020	2021
(1)	(5)	(6)	(7)
Nanggung	7	3	–
Leuwiliang	–	–	–
Leuwisadeng	–	1	–
Pamijahan	–	15	–
Cibungbulang	–	–	–
Ciampea	–	–	–
Tenjolaya	–	–	1
Dramaga	–	–	–
Ciomas	–	–	–
Tamansari	–	–	–
Cijeruk	–	2	2
Cigombong	–	4	2
Caringin	–	1	1
Ciawi	1	–	–
Cisarua	–	–	3
Megamendung	–	–	3
Sukaraja	–	–	–
Babakan Madang	–	2	–
Sukamakmur	–	–	–
Cariu	–	–	–
Tanjungsari	–	–	–
Jonggol	–	–	–
Cileungsi	–	2	–
Klapanunggal	–	–	–

Lanjutan Tabel/*Continued Table* 4.3.3

Kecamatan Subdistrict	Gempa Bumi/ <i>Earthquake</i>		
	2019	2020	2021
(1)	(5)	(6)	(7)
Gunung Putri	–	–	–
Citeureup	–	–	–
Cibinong	–	–	–
Bojonggede	–	–	–
Tajurhalang	–	–	–
Kemang	–	–	–
Rancabungur	–	1	–
Parung	–	–	–
Ciseeng	–	–	–
Gunungsindur	–	–	–
Rumpin	–	–	–
Cigudeg	–	–	–
Sukajaya	4	5	–
Jasinga	–	–	–
Tenjo	–	–	–
Parungpanjang	–	–	–
Kabupaten Bogor	12	36	12

Lanjutan Tabel/*Continued Table* 4.3.3

Kecamatan Subdistrict	Tanah Longsor/ <i>Landslide</i>		
	2019	2020	2021
(1)	(8)	(9)	(10)
Nanggung	9	8	8
Leuwiliang	4	8	5
Leuwisadeng	1	3	1
Pamijahan	3	3	5
Cibungbulang	3	8	1
Ciampea	2	10	6
Tenjolaya	1	4	5
Dramaga	5	3	4
Ciomas	5	7	6
Tamansari	–	1	4
Cijeruk	5	5	7
Cigombong	8	8	8
Caringin	5	7	6
Ciawi	12	9	9
Cisarua	7	2	6
Megamendung	7	6	8
Sukaraja	2	1	6
Babakan Madang	2	4	3
Sukamakmur	–	1	3
Cariu	–	1	–
Tanjungsari	1	–	2
Jonggol	1	2	3
Cileungsi	1	3	1
Klapanunggal	1	2	2

Lanjutan Tabel/*Continued Table* 4.3.3

Kecamatan Subdistrict	Tanah Longsor/ <i>Landslide</i>		
	2019	2020	2021
(1)	(8)	(9)	(10)
Gunung Putri	1	1	2
Citeureup	1	3	4
Cibinong	–	–	5
Bojonggede	2	1	1
Tajurhalang	–	–	–
Kemang	–	–	–
Rancabungur	1	2	4
Parung	–	–	–
Ciseeng	–	1	–
Gunungsindur	–	–	–
Rumpin	5	3	1
Cigudeg	3	3	11
Sukajaya	5	5	10
Jasinga	1	1	4
Tenjo	–	–	–
Parungpanjang	–	–	–
Kabupaten Bogor	104	126	151

Catatan/*Note*: ¹ Desa pada tabel ini termasuk Unit Permukiman Transmigrasi (UPT) yang masih dibina oleh kementerian terkait dan nagari di Provinsi Sumatera Barat/*Villages in this table are included in Transmigration Settlement Unit which is still fostered by the relevant ministries and the nagari in the Province of Sumatera Barat*

² Terjadi dalam tiga tahun terakhir sampai dengan saat pencacahan/*Occured during the last three years by the time of enumeration*

Sumber/*Source*: BPS, Pendataan Potensi Desa (Podes)

Tabel
Table 4.3.4**Rekapitulasi Kejadian Bencana Menurut Jenis Bencana,
2020 - 2021**
*Recapitulation of Disaster Events by Type Disaster, 2020 -
2021*

Kejadia Bencana <i>Disaster Events</i>	2020	2021
(1)	(2)	(3)
Tanah longsor	428	513
Banjir	175	112
Kebakaran	41	27
Angin Kencang	375	449
Kekeringan	98	20
Pergeseran Tanah	51	56
Gempa Bumi	18	2
Lain - lain	151	104
Kabupaten Bogor	1 337	1 283

Sumber/Source: Badan Penanggulangan Bencana Daerah Kab. Bogor

Tabel
Table 4.3.5

Rekapitulasi Kerugian Bencana, 2020 - 2021
Recapitulation of Disadvantages, 2020 - 2021

Kerugian Bencana <i>Disaster Loss</i>	Satuan	2020	2021
(1)	(2)	(3)	(4)
Meninggal dunia	Jiwa	43	28
Luka berat	Jiwa	8	1
Luka sedang	Jiwa	12	3
Luka ringan	Jiwa	36	15
Mengungsi	KK	17 483	559
Jumlah KK	KK	72 998	20 635
Jumlah Jiwa	Jiwa	213 838	74 084
Rumah Rusak Ringan	Unit	7 580	1 415
Rumah Rusak Sedang	Unit	1 624	695
Rumah Rusak Berat	Jiwa	728	165
Terancam	Unit	705	2
Sarana ibadah	Unit	87	66
Sarana Pendidikan	Unit	73	28
Pondok pesantren / majlis taklim	Unit	17	23
Sarana pemerintahan	Unit	211	1
Sarana ekonomi	Unit	45	30
Fasilitas umum/sosial	Unit	140	40
Jalan	km	61	156
Jembatan	Unit	9	33
Pertanian	Unit	2	4
Peternakan	Ha	8	10
Perikanan	Kolam/Ha	-	10

Sumber/Source: Badan Penanggulangan Bencana Daerah Kab. Bogor

4.4 KEMISKINAN DAN PEMBANGUNAN POVERTY AND DEVELOPMENT

Tabel 4.4.1 **Garis Kemiskinan dan Jumlah Penduduk Miskin di Kabupaten bogor, 2012-2021**
Table 4.4.1 **Poverty Line and Number of Poor People in Bogor Regency, 2012-2021**

Tahun Years	Garis Kemiskinan (rupiah/kapita/bulan) Poverty Line (rupiah/capita/month)	Jumlah Penduduk Miskin (ribu) Number of Poor People (thousand)	Persentase Penduduk Miskin Percentage of Poor People
(1)	(2)	(3)	(4)
2012	252 542,-	451,0	8,83
2013	271 970,-	499,1	9,54
2014	280 312,-	479,1	8,91
2015	290 874,-	487,1	8,96
2016	317 430,-	490,8	8,83
2017	337 550,-	487,3	8,57
2018	359 787,-	415,0	7,14
2019	373 799,-	395,0	6,66
2020	402 877,-	465,6	7,69
2021	418.483,-	491,2	8,13

Sumber/Source: BPS Kab. Bogor

Tabel
Table 4.4.2

Indeks Kedalaman Indeks Keparahan di Kabupaten Bogor, 2012-2021
Poverty Gap Index Poverty Severity index in Bogor Regency, 2012-2021

Tahun Years	Indeks Kedalaman Kemiskinan (P1) <i>Poverty Gap Index (P1)</i>	Indeks Keparahan Kemiskinan (P2) <i>Poverty Severity Index(P2)</i>
(1)	(2)	(3)
2012	1,27	0,29
2013	1,39	0,33
2014	1,27	0,29
2015	1,58	0,46
2016	1,31	0,28
2017	1,35	0,35
2018	1,12	0,26
2019	0,83	0,15
2020	0,83	0,11
2021	1,36	0,35

Sumber/Source: BPS Kab. Bogor

Tabel
Table 4.4.3**Indeks Pembangunan Manusia di Kabupaten Bogor, 2010-2021**
Human Development Index in Bogor Regency, 2010-2021

Tahun Years	AHH (Tahun)	HLS (Tahun)	RLS (Tahun)	Pengeluaran (ribu rupiah)	IPM
(1)	(2)	(3)	(4)	(5)	(6)
2010	70,33	10,28	6,90	8 952	64,35
2011	70,39	10,59	6,92	8 960	64,78
2012	70,43	10,91	7,27	9 000	65,66
2013	70,47	11,68	7,40	9 041	66,74
2014	70,49	11,81	7,74	9 066	67,36
2015	70,59	11,83	7,75	9 368	67,77
2016	70,65	12,05	7,83	9 537	68,32
2017	70,70	12,43	7,84	9 901	69,13
2018	70,86	12,44	7,88	10 323	69,69
2019	71,01	12,47	8,29	10 683	70,65
2020	71,17	12,48	8,30	10,317	70,40
2021	71,36	12,49	8,31	10 410	70,60

Sumber/Source: BPS Kab. Bogor

4.5 KESEJAHTERAAN WELFARE

Tabel 4.5.1 Jumlah Penyandang Masalah Kesejahteraan Sosial di Kabupaten Bogor, 2019-2021
Number of Population with Social Welfare Problem in Bogor Regency, 2019-2021

Uraian Description	2019	2020	2021	Satuan
(1)	(2)	(3)	(4)	(5)
Anak Balita Terlantar	523	463	...	orang
Anak Terlantar	7 472	7 099	...	orang
Anak yang Berhadapan dengan Hukum	195	184	...	orang
Anak Jalanan	245	222	...	orang
Anak dengan kedisabilitas	1 025	344	...	orang
Anak Korban Kekerasan	26	25	...	orang
Anak yang Memerlukan Perlindungan Khusus	44	9	...	orang
Lanjut Usia Terlantar	27 761	22 919	...	orang
Penyandang Disabilitas	7 358	5 254	...	orang
Tuna Susila	2 127	2 152	...	orang
Gelandangan	135	123	...	orang
Pengemis	505	464	...	orang
Pemulung	1 101	856	...	orang
Kelompok Minoritas (Waria)	472	458	...	orang
Bekas Warga Binaan (LP)	45	61	...	orang
Orang dengan HIV/AIDS (ODHA)	1 533	1 523	...	orang
Korban Penyalahgunaan Napza	110	54	...	orang
Korban Trafficking	86	84	...	orang
Korban Tindak Kekerasan	169	168	...	orang
Pekerja Migran Bermasalah Sosial	26	14	...	orang
Bencana Alam	8 790	2 240	...	orang
Bencana Sosial Ekonomi	1 239	1 239	...	orang
Wanita Rawan Sosial Ekonomi	5 439	5 439	...	orang
Keluarga Bermasalah Psikologis	147	147	...	orang

Lanjutan Tabel/*Continued Table* 4.5.1

Uraian Description	2019	2020	2021	Ket
(1)	(2)	(3)	(4)	(5)
Keluarga Fakir Miskin	341 832	341 616	...	KK
Keluarga Fakir Miskin	1 313 799	1 310 871	...	orang

Sumber/*Source*: Dinas Sosial Kab. Bogor

Tabel 4.5.2 Jumlah Potensi dan Sumber Kesejahteraan (PSKS) di Kabupaten Bogor, 2018-2020
Number of Potential and Sources of Welfare in Bogor regency, 2018-2020

Uraian Description	2019	2020	2021	Ket
(1)	(2)	(3)	(4)	(5)
Pekerja Sosial Profesional	11	11	...	Orang
Pekerja Sosial Masyarakat	2 230	2 230	...	Orang
Taruna Siaga Bencana (TAGANA)	94	94	...	Orang
Lembaga Kesejahteraan Sosial	290	312	...	LKS
Karang Taruna	40	40	...	Karang Taruna
Lembaga Konsultasi Kesejahteraan Sosial	2	2	...	Lembaga
Wanita Pemimpin Kesejahteraan Sosial	466	466	...	Orang
Penyuluh Sosial	2	2	...	Orang
Tenaga Kesejahteraan Sosial Kecamatan (TKSK)	40	40	...	Orang
Dunia Usaha yang Telah dibina Program CSR	203	203	...	Perusahaan

Sumber/Source: Dinas Sosial Kab. Bogor

Tabel
Table 4.5.3**Rumah Tangga Menurut Basis Data Terpadu dan
Kecamatan di Kabupaten Bogor, 2020-2021**
**Number of Household According to Integrated Data Base
and Subdistrict in Bogor Regency, 2020-2021**

Kecamatan Subdistrict	2020	2021
(1)	(2)	(3)
Nanggung	10 494	...
Leuwiliang	15 226	...
Leuwisadeng	8 644	...
Pamijahan	12 451	...
Cibungbulang	11 768	...
Ciampea	11 638	...
Tenjolaya	7 359	...
Dramaga	7 752	...
Ciomas	5 762	...
Tamansari	6 223	...
Cijeruk	8 610	...
Cigombong	7 746	...
Caringin	14 952	...
Ciawi	7 792	...
Cisarua	8 862	...
Megamendung	7 524	...
Sukaraja	7 384	...
Babakan Madang	4 849	...
Sukamakmur	13 532	...
Cariu	4 074	...
Tanjungsari	4 319	...
Jonggol	12 099	...
Cileungsi	5 960	...
Klapanunggal	7 452	...
Gunungputri	4 786	...

Lanjutan Tabel/*Continued Table* 4.5.3

Kecamatan <i>Subdistrict</i>	2020	2021
(1)	(2)	(3)
Citeureup	6 940	...
Cibinong	9 441	...
Bojonggede	6 761	...
Tajurhalang	4 571	...
Kemang	5 880	...
Rancabungur	5 966	...
Parung	5 647	...
Ciseeng	8 168	...
Gunungsindur	5 068	...
Rumpin	12 595	...
Cigudeg	13 474	...
Sukajaya	10 527	...
Jasinga	13 106	...
Tenjo	8 392	...
Parungpanjang	7 822	...
Kabupaten Bogor	341 616	...

Sumber/*Source*: Dinas Sosial Kab. Bogor

Tabel 4.5.4 Jumlah Pasangan Usia Subur Menurut Kecamatan di Kabupaten Bogor, 2020-2021
Number of Fertile Age Couple by Subdistrict in Bogor Regency, 2020-2021

Kecamatan Subdistrict	2020	2021
(1)	(2)	(3)
Nanggung	...	2 295
Leuwiliang	...	1 911
Leuwisadeng	...	1 935
Pamijahan	...	3 647
Cibungbulang	...	2 270
Ciampea	...	2 603
Tenjolaya	...	1 269
Dramaga	...	1 637
Ciomas	...	2 084
Tamansari	...	1 681
Cijeruk	...	2 052
Cigombong	...	2 409
Caringin	...	2 331
Ciawi	...	1 221
Cisarua	...	2 161
Megamendung	...	2 190
Sukaraja	...	2 921
Babakan Madang	...	1 928
Sukamakmur	...	3 138
Cariu	...	705
Tanjungsari	...	1 133
Jonggol	...	2 311
Cileungsi	...	3 431
Klapanunggal	...	1 947
Gunungputri	...	3 045

Lanjutan Tabel/*Continued Table* 4.5.4

Kecamatan <i>Subdistrict</i>	2020	2021
(1)	(2)	(3)
Citeureup	...	2 771
Cibinong	...	3 711
Bojonggede	...	3 205
Tajurhalang	...	1 462
Kemang	...	1 381
Rancabungur	...	1 037
Parung	...	1 577
Ciseeng	...	3 007
Gunungsindur	...	1 394
Rumpin	...	4 562
Cigudeg	...	3 808
Sukajaya	...	728
Jasinga	...	2 375
Tenjo	...	1 016
Parungpanjang	...	2 390
Kabupaten Bogor	...	88 679

Sumber/*Source*: Dinas Sosial Kab. Bogor

Tabel
Table 4.5.5

Jumlah Sarana Pelayanan KB yang Dimanfaatkan oleh Akseptor KB Baru Menurut Kecamatan di Kabupaten Bogor, 2020-2021
Number of Families Planning Facilities Consulted of New Acceptor by Subdistrict in Bogor Regency, 2020-2021

Kecamatan Subdistrict	2020			Jumlah Total
	KKB Clinic Family Planning	PKBRS Clinic Adviser Staff	Pos KB Desa Village Family Planning Post	
(1)	(2)	(3)	(4)	(5)
Nanggung	2	-	11	13
Leuwiliang	2	-	11	13
Leuwisadeng	2	-	8	10
Pamijahan	3	-	15	18
Cibungbulang	3	-	15	18
Ciampea	4	-	13	17
Tenjolaya	1	-	7	8
Dramaga	4	-	10	14
Ciomas	4	-	11	15
Tamansari	3	-	8	11
Cijeruk	2	-	9	11
Cigombong	2	-	9	11
Caringin	3	-	12	15
Ciawi	4	-	13	17
Cisarua	2	-	10	12
Megamendung	2	3	12	17
Sukaraja	3	-	13	16
Babakan Madang	3	-	9	12
Sukamakmur	2	-	10	12
Cariu	2	-	10	12
Tanjungsari	1	-	10	11
Jonggol	4	-	14	18
Cileungsi	3	2	12	17

Lanjutan Tabel/*Continued Table* 4.5.5

Kecamatan <i>Subdistrict</i>	2020			Jumlah <i>Total</i>
	KKB <i>Clinic Family Planning</i>	PKBRS <i>Clinic Adviser Staff</i>	Pos KB Desa <i>Village Family Planning Post</i>	
(1)	(2)	(3)	(4)	(5)
Klapanunggal	2	-	9	11
Gunungputri	4	1	10	15
Citeureup	3	3	14	20
Cibinong	5	8	13	26
Bojonggede	3	1	9	13
Tajurhalang	2	-	7	9
Kemang	3	2	9	14
Rancabungur	2	-	7	9
Parung	2	-	9	11
Ciseeng	2	-	10	12
Gunungsindur	2	2	10	14
Rumpin	3	-	14	17
Cigudeg	3	-	15	18
Sukajaya	2	-	11	13
Jasinga	3	-	16	19
Tenjo	2	-	9	11
Parungpanjang	2	3	11	16
Kabupaten Bogor	106	25	435	566

Lanjutan Tabel/Continued Table 4.5.5

Kecamatan Subdistrict	2021				Jumlah Total
	KKB Clinic Family Planning	PKBRS Clinic Adviser Staff	Pos KB Desa Village Family Planning Post		
(1)	(6)	(7)	(8)	(9)	
Nanggung	2	-	11	13	
Leuwiliang	3	-	11	14	
Leuwisadeng	2	-	8	10	
Pamijahan	3	-	15	18	
Cibungbulang	3	-	15	18	
Ciampea	4	2	13	19	
Tenjolaya	1	6	7	14	
Dramaga	4	-	10	14	
Ciomas	4	-	11	15	
Tamansari	3	-	8	11	
Cijeruk	2	-	9	11	
Cigombong	2	2	9	13	
Caringin	3	-	12	15	
Ciawi	5	-	13	18	
Cisarua	2	2	10	14	
Megamendung	2	3	12	17	
Sukaraja	3	-	13	16	
Babakan Madang	3	-	9	12	
Sukamakmur	2	-	10	12	
Cariu	2	-	10	12	
Tanjungsari	1	-	10	11	
Jonggol	4	-	14	18	
Cileungsi	3	2	12	17	

Lanjutan Tabel/*Continued Table* 4.5.5

Kecamatan <i>Subdistrict</i>	2021			Jumlah <i>Total</i>
	KKB <i>Clinic Family Planning</i>	PKBRS <i>Clinic Adviser Staff</i>	Pos KB Desa <i>Village Family Planning Post</i>	
(1)	(6)	(7)	(8)	(9)
Klapanunggal	2	-	9	11
Gunungputri	4	1	10	15
Citeureup	3	3	14	20
Cibinong	5	17	13	35
Bojonggede	3	2	9	14
Tajurhalang	2	-	7	9
Kemang	3	2	9	14
Rancabungur	2	-	7	9
Parung	2	-	9	11
Ciseeng	2	-	10	12
Gunungsindur	2	2	10	14
Rumpin	3	-	14	17
Cigudeg	3	-	15	18
Sukajaya	2	-	11	13
Jasinga	3	-	16	19
Tenjo	2	-	9	11
Parungpanjang	2	3	11	16
Kabupaten Bogor	108	47	435	590

Sumber/*Source*: Dinas Pemberdayaan Perempuan Perlindungan Anak Pengendalian Penduduk dan Keluarga Berencana Kab. Bogor

Tabel
Table 4.5.6

Jumlah Petugas Pelayanan KB yang Dihubungi oleh Akseptor Baru Menurut Kecamatan di Kabupaten Bogor, 2020-2021
Number of Families Planning Personnel Consulted of New Acceptor by Subdistrict in Bogor Regencys, 2020-2021

Kecamatan Subdistrict	2020			
	PLKB Field Worker	Dokter Doctor	Bidan Midwife	Jumlah Total
(1)	(2)	(3)	(4)	(5)
Nanggung	8	2	20	30
Leuwiliang	6	7	18	31
Leuwisadeng	5	3	13	21
Pamijahan	9	10	25	44
Cibungbulang	9	7	7	23
Ciampea	7	-	19	26
Tenjolaya	4	-	12	16
Dramaga	5	1	13	19
Ciomas	7	-	13	20
Tamansari	5	-	17	22
Cijeruk	5	4	6	15
Cigombong	6	-	18	24
Caringin	8	7	18	33
Ciawi	8	4	15	27
Cisarua	6	5	16	27
Megamendung	5	-	8	13
Sukaraja	10	2	22	34
Babakan Madang	4	5	19	28
Sukamakmur	3	1	10	14
Cariu	3	2	16	21
Tanjungsari	5	1	6	12
Jonggol	7	-	17	24
Cileungsi	8	7	45	60

Lanjutan Tabel/*Continued Table* 4.5.6

Kecamatan <i>Subdistrict</i>	2020			
	PLKB <i>Field Worker</i>	Dokter <i>Doctor</i>	Bidan <i>Midwife</i>	Jumlah <i>Total</i>
(1)	(2)	(3)	(4)	(5)
Klapanunggal	7	2	7	16
Gunungputri	7	8	29	44
Citeureup	7	12	25	44
Cibinong	8	5	39	52
Bojonggede	4	-	11	15
Tajurhalang	4	5	8	17
Kemang	7	-	11	18
Rancabungur	5	1	5	11
Parung	6	-	7	13
Ciseeng	4	2	11	17
Gunungsindur	6	4	7	17
Rumpin	4	1	7	12
Cigudeg	10	5	25	40
Sukajaya	6	-	17	23
Jasinga	11	2	15	28
Tenjo	5	3	16	24
Parungpanjang	6	3	16	25
Kabupaten Bogor	250	121	629	1 000

Lanjutan Tabel/*Continued Table 4.5.6*

Kecamatan <i>Subdistrict</i>	2021			
	PLKB <i>Field Worker</i>	Dokter <i>Doctor</i>	Bidan <i>Midwife</i>	Jumlah <i>Total</i>
(1)	(6)	(7)	(8)	(9)
Nanggung	8	2	20	30
Leuwiliang	6	7	18	31
Leuwisadeng	5	3	13	21
Pamijahan	9	10	25	44
Cibungbulang	9	7	7	23
Ciampea	7	-	19	26
Tenjolaya	4	-	12	16
Dramaga	5	1	13	19
Ciomas	7	-	13	20
Tamansari	3	-	17	20
Cijeruk	5	4	6	15
Cigombong	5	-	18	23
Caringin	8	7	18	33
Ciawi	7	4	15	26
Cisarua	6	5	16	27
Megamendung	5	-	8	13
Sukaraja	8	2	22	32
Babakan Madang	3	5	19	27
Sukamakmur	3	1	10	14
Cariu	3	2	16	21
Tanjungsari	4	1	6	11
Jonggol	4	-	17	21
Cileungsi	7	7	45	59

Lanjutan Tabel/*Continued Table* 4.5.6

Kecamatan <i>Subdistrict</i>	2021			
	PLKB <i>Field Worker</i>	Dokter <i>Doctor</i>	Bidan <i>Midwife</i>	Jumlah <i>Total</i>
(1)	(6)	(7)	(8)	(9)
Klapanunggal	7	2	7	16
Gunungputri	8	8	29	45
Citeureup	7	12	25	44
Cibinong	8	5	39	52
Bojonggede	3	-	11	14
Tajurhalang	4	5	8	17
Kemang	6	-	11	17
Rancabungur	5	1	5	11
Parung	6	-	7	13
Ciseeng	4	2	11	17
Gunungsindur	5	4	7	16
Rumpin	4	1	7	12
Cigudeg	10	5	25	40
Sukajaya	6	-	17	23
Jasinga	11	2	15	28
Tenjo	5	3	16	24
Parungpanjang	5	3	16	24
Kabupaten Bogor	235	121	629	985

Sumber/*Source*: Dinas Pemberdayaan Perempuan Perlindungan Anak Pengendalian Penduduk dan Keluarga Berencana Kab. Bogor

Tabel 4.5.7 Jumlah Peserta KB Pria Baru Menurut Kecamatan di Kabupaten Bogor, 2020-2021
Number of New Family Planning Men Participants by Subdistrict in Bogor Regency, 2020-2021

Kecamatan Subdistrict	2020		
	MOP Vasektomi	Kondom Condom	Jumlah Total
(1)	(2)	(3)	(4)
Nanggung	-	-	-
Leuwiliang	-	281	281
Leuwisadeng	-	9	9
Pamijahan	-	160	160
Cibungbulang	-	218	218
Ciampea	-	44	44
Tenjolaya	-	22	22
Dramaga	-	7	7
Ciomas	-	209	209
Tamansari	-	18	18
Cijeruk	-	84	84
Cigombong	-	146	146
Caringin	-	51	51
Ciawi	-	9	9
Cisarua	-	3	3
Megamendung	-	14	14
Sukaraja	-	96	96
Babakan Madang	-	6	6
Sukamakmur	-	6	6
Cariu	-	2	2
Tanjungsari	-	25	25
Jonggol	-	61	61
Cileungsi	-	401	401
Klapanunggal	-	78	78

Lanjutan Tabel/*Continued Table 4.5.7*

Kecamatan <i>Subdistrict</i>	2020		
	MOP <i>Vasektomi</i>	Kondom <i>Condom</i>	Jumlah <i>Total</i>
(1)	(2)	(3)	(4)
Gunungputri	-	429	429
Citeureup	-	248	248
Cibinong	-	456	456
Bojonggede	-	27	27
Tajurhalang	-	133	133
Kemang	-	33	33
Rancabungur	-	6	6
Parung	-	1	1
Ciseeng	-	42	42
Gunungsindur	-	76	76
Rumpin	-	142	142
Cigudeg	-	43	43
Sukajaya	-	-	-
Jasinga	-	9	9
Tenjo	-	7	7
Parungpanjang	-	212	212
Kabupaten Bogor	-	3 814	3 814

Lanjutan Tabel/*Continued Table 4.5.7*

Kecamatan <i>Subdistrict</i>	2021		
	MOP <i>Vasektomi</i>	Kondom <i>Condom</i>	Jumlah <i>Total</i>
(1)	(5)	(6)	(7)
Nanggung	-	30	30
Leuwiliang	-	349	349
Leuwisadeng	-	4	4
Pamijahan	-	143	143
Cibungbulang	-	320	320
Ciampea	-	48	48
Tenjolaya	1	23	24
Dramaga	-	26	26
Ciomas	-	330	330
Tamansari	-	16	16
Cijeruk	-	147	147
Cigombong	-	14	14
Caringin	-	89	89
Ciawi	-	4	4
Cisarua	-	7	7
Megamendung	-	21	21
Sukaraja	-	53	53
Babakan Madang	-	-	-
Sukamakmur	-	10	10
Cariu	-	10	10
Tanjungsari	-	50	50
Jonggol	-	199	199
Cileungsi	-	344	344
Klapanunggal	-	196	196

Lanjutan Tabel/Continued Table 4.5.7

Kecamatan Subdistrict	2021		
	MOP Vasektomi	Kondom Condom	Jumlah Total
(1)	(5)	(6)	(7)
Gunungputri	-	353	353
Citeureup	-	279	279
Cibinong	-	405	405
Bojonggede	-	49	49
Tajurhalang	-	179	179
Kemang	-	57	57
Rancabungur	-	-	-
Parung	-	6	6
Ciseeng	-	74	74
Gunungsindur	-	91	91
Rumpin	-	77	77
Cigudeg	-	49	49
Sukajaya	-	-	-
Jasinga	-	22	22
Tenjo	-	-	-
Parungpanjang	-	603	603
Kabupaten Bogor	1	4 677	4 678

Sumber/Source: Dinas Pemberdayaan Perempuan Perlindungan Anak Pengendalian Penduduk dan Keluarga Berencana Kab. Bogor

Tabel
Table 4.5.8**Jumlah Peserta KB Pria Aktif Menurut Kecamatan di
Kabupaten Bogor, 2020-2021**
**Number of Active Family Planning Men Participants by
Subdistrict in Bogor Regency, 2020-2021**

Kecamatan Subdistrict	2020		
	MOP Vasektomi	Kondom Condom	Jumlah Total
(1)	(2)	(3)	(4)
Nanggung	44	23	67
Leuwiliang	120	339	459
Leuwisadeng	24	105	129
Pamijahan	67	98	165
Cibungbulang	80	421	501
Ciampea	34	101	135
Tenjolaya	64	37	101
Dramaga	36	109	145
Ciomas	42	673	715
Tamansari	22	93	115
Cijeruk	22	147	169
Cigombong	27	52	79
Caringin	36	115	151
Ciawi	43	144	187
Cisarua	37	55	92
Megamendung	36	54	90
Sukaraja	76	323	399
Babakan Madang	23	43	66
Sukamakmur	9	12	21
Cariu	10	6	16
Tanjungsari	16	43	59
Jonggol	30	165	195
Cileungsi	72	1 352	1 424
Klapanunggal	37	291	328

Lanjutan Tabel/*Continued Table* 4.5.8

Kecamatan <i>Subdistrict</i>	2020		
	MOP <i>Vasektomi</i>	Kondom <i>Condom</i>	Jumlah <i>Total</i>
(1)	(2)	(3)	(4)
Gunungputri	55	1 246	1 301
Citeureup	42	434	476
Cibinong	148	1 179	1 327
Bojonggede	110	789	899
Tajurhalang	94	454	548
Kemang	25	366	391
Rancabungur	23	53	76
Parung	39	169	208
Ciseeng	21	93	114
Gunungsindur	16	166	182
Rumpin	13	183	196
Cigudeg	26	101	127
Sukajaya	37	21	58
Jasinga	12	124	136
Tenjo	15	143	158
Parungpanjang	12	565	577
Kabupaten Bogor	1 695	10 887	12 582

Lanjutan Tabel/*Continued Table 4.5.8*

Kecamatan <i>Subdistrict</i>	2021		
	MOP <i>Vasektomi</i>	Kondom <i>Condom</i>	Jumlah <i>Total</i>
(1)	(5)	(6)	(7)
Nanggung	44	82	126
Leuwiliang	120	347	467
Leuwisadeng	24	110	134
Pamijahan	69	277	346
Cibungbulang	80	717	797
Ciampea	34	139	173
Tenjolaya	54	40	94
Dramaga	36	134	170
Ciomas	41	735	776
Tamansari	22	99	121
Cijeruk	22	300	322
Cigombong	27	59	86
Caringin	36	115	151
Ciawi	43	187	230
Cisarua	28	55	83
Megamendung	36	70	106
Sukaraja	76	368	444
Babakan Madang	23	45	68
Sukamakmur	9	19	28
Cariu	10	6	16
Tanjungsari	16	76	92
Jonggol	30	262	292
Cileungsi	72	1 694	1 766
Klapanunggal	37	411	448

Lanjutan Tabel/*Continued Table* 4.5.8

Kecamatan <i>Subdistrict</i>	2021		
	MOP <i>Vasektomi</i>	Kondom <i>Condom</i>	Jumlah <i>Total</i>
(1)	(5)	(6)	(7)
Gunungputri	47	1 353	1 400
Citeureup	42	465	507
Cibinong	141	2 342	2 483
Bojonggede	110	805	915
Tajurhalang	92	350	442
Kemang	25	337	362
Rancabungur	23	52	75
Parung	39	175	214
Ciseeng	21	141	162
Gunungsindur	13	232	245
Rumpin	13	192	205
Cigudeg	26	150	176
Sukajaya	37	21	58
Jasinga	10	146	156
Tenjo	15	146	161
Parungpanjang	12	883	895
Kabupaten Bogor	1 655	14 137	15 792

Sumber/*Source*: Dinas Pemberdayaan Perempuan Perlindungan Anak Pengendalian Penduduk dan Keluarga Berencana Kab. Bogor

Tabel
Table 4.5.9**Jumlah Peserta KB Wanita Baru Menurut Kecamatan di
Kabupaten Bogor, 2020-2021**
**Number of New Family Planning Women Participants by
Subdistrict in Bogor Regency, 2020-2021**

Kecamatan Subdistrict	2020		
	IUD	MOW	Implant
(1)	(2)	(3)	(4)
Nanggung	3	1	71
Leuwiliang	41	28	42
Leuwisadeng	3	1	58
Pamijahan	33	5	172
Cibungbulang	137	26	103
Ciampea	44	9	86
Tenjolaya	19	10	110
Dramaga	73	10	249
Ciomas	141	2	39
Tamansari	35	10	50
Cijeruk	34	-	60
Cigombong	87	10	49
Caringin	44	12	71
Ciawi	220	121	176
Cisarua	62	-	52
Megamendung	20	-	88
Sukaraja	64	22	98
Babakan Madang	9	6	17
Sukamakmur	27	2	80
Cariu	8	3	122
Tanjungsari	24	3	226
Jonggol	57	2	149
Cileungsi	260	57	159
Klapanunggal	52	15	87

Lanjutan Tabel/*Continued Table* 4.5.9

Kecamatan <i>Subdistrict</i>	2020		
	IUD	MOW	Implant
(1)	(2)	(3)	(4)
Gunungputri	134	41	86
Citeureup	36	108	87
Cibinong	187	1	164
Bojonggede	125	0	68
Tajurhalang	48	15	78
Kemang	28	2	43
Rancabungur	22	2	26
Parung	25	6	126
Ciseeng	21	9	92
Gunungsindur	53	48	174
Rumpin	64	19	111
Cigudeg	2	9	37
Sukajaya	1	17	6
Jasinga	16	9	34
Tenjo	2	2	40
Parungpanjang	78	0	189
Kabupaten Bogor	2 339	643	3 775

Lanjutan Tabel/*Continued Table 4.5.9*

Kecamatan Subdistrict	2020		
	Suntik	Pil	Jumlah Total
(1)	(5)	(6)	(7)
Nanggung	973	554	1 602
Leuwiliang	2 442	2 051	4 604
Leuwisadeng	816	557	1 435
Pamijahan	2 228	1 764	4 202
Cibungbulang	1 568	950	2 784
Ciampea	2 124	1 426	3 689
Tenjolaya	598	318	1 055
Dramaga	2 206	605	3 143
Ciomas	2 265	1 068	3 515
Tamansari	2 280	350	2 725
Cijeruk	1 349	797	2 240
Cigombong	1 201	738	2 085
Caringin	1 405	947	2 479
Ciawi	2 145	1 624	4 286
Cisarua	2 104	1 252	3 470
Megamendung	1 725	387	2 220
Sukaraja	2 889	2 353	5 426
Babakan Madang	891	615	1 538
Sukamakmur	1 721	1 621	3 451
Cariu	524	1 029	1 686
Tanjungsari	697	1 272	2 222
Jonggol	2 140	1 549	3 897
Cileungsi	3 120	1 904	5 500
Klapanunggal	1 372	952	2 478

Lanjutan Tabel/*Continued Table 4.5.9*

Kecamatan <i>Subdistrict</i>	2020		
	Suntik	Pil	Jumlah <i>Total</i>
(1)	(5)	(6)	(7)
Gunungputri	6 914	4 508	11 683
Citeureup	3 139	1 303	4 673
Cibinong	3 318	2 220	5 890
Bojonggede	3 424	2 462	6 079
Tajurhalang	2 504	2 100	4 745
Kemang	1 088	671	1 832
Rancabungur	853	400	1 303
Parung	1 875	940	2 972
Ciseeng	1 946	1 225	3 293
Gunungsindur	1 705	1 200	3 180
Rumpin	1 471	1 446	3 111
Cigudeg	1 842	1 372	3 262
Sukajaya	1 730	124	1 878
Jasinga	2 737	399	3 195
Tenjo	1 617	914	2 575
Parungpanjang	1 423	930	2 620
Kabupaten Bogor	78 369	48 897	134 023

Lanjutan Tabel/*Continued Table 4.5.9*

Kecamatan <i>Subdistrict</i>	2021		
	IUD	MOW	Implant
(1)	(2)	(3)	(4)
Nanggung	4	4	96
Leuwiliang	33	24	142
Leuwisadeng	3	2	113
Pamijahan	15	8	298
Cibungbulang	116	44	128
Ciampea	35	3	63
Tenjolaya	12	7	210
Dramaga	60	11	237
Ciomas	163	9	149
Tamansari	23	8	148
Cijeruk	24	7	125
Cigombong	35	9	66
Caringin	45	14	321
Ciawi	227	96	164
Cisarua	64	2	107
Megamendung	17	7	72
Sukaraja	21	26	96
Babakan Madang	2	3	8
Sukamakmur	10	10	112
Cariu	10	1	168
Tanjungsari	32	2	266
Jonggol	70	-	323
Cileungsi	158	51	272
Klapanunggal	42	24	164

Lanjutan Tabel/*Continued Table* 4.5.9

Kecamatan <i>Subdistrict</i>	2021		
	IUD	MOW	Implant
(1)	(2)	(3)	(4)
Gunungputri	70	34	169
Citeureup	18	88	115
Cibinong	299	9	209
Bojonggede	189	10	212
Tajurhalang	46	17	151
Kemang	24	13	132
Rancabungur	19	2	31
Parung	39	13	264
Ciseeng	44	15	173
Gunungsindur	75	96	314
Rumpin	34	16	160
Cigudeg	13	21	29
Sukajaya	1	4	7
Jasinga	6	5	21
Tenjo	3	-	64
Parungpanjang	89	2	232
Kabupaten Bogor	2 190	717	6 131

Lanjutan Tabel/*Continued Table 4.5.9*

Kecamatan Subdistrict	2021		
	Suntik	Pil	Jumlah Total
(1)	(5)	(6)	(7)
Nanggung	1 153	759	2 016
Leuwiliang	2 929	2 240	5 368
Leuwisadeng	1 285	552	1 955
Pamijahan	2 484	1 687	4 492
Cibungbulang	1 811	692	2 791
Ciampea	2 141	1 549	3 791
Tenjolaya	514	306	1 049
Dramaga	1 646	512	2 466
Ciomas	2 899	1 041	4 261
Tamansari	1 642	321	2 142
Cijeruk	1 432	789	2 377
Cigombong	1 220	730	2 060
Caringin	1 273	1 074	2 727
Ciawi	1 691	1 377	3 555
Cisarua	1 820	943	2 936
Megamendung	1 683	466	2 245
Sukaraja	3 116	2 182	5 441
Babakan Madang	732	506	1 251
Sukamakmur	1 736	1 604	3 472
Cariu	705	993	1 877
Tanjungsari	670	886	1 856
Jonggol	2 806	1 722	4 921
Cileungsi	2 687	1 096	4 264
Klapanunggal	1 952	866	3 048

Lanjutan Tabel/*Continued Table 4.5.9*

Kecamatan <i>Subdistrict</i>	2021		
	Suntik	Pil	Jumlah <i>Total</i>
(1)	(5)	(6)	(7)
Gunungputri	4 437	3 248	7 958
Citeureup	2 918	875	4 014
Cibinong	3 120	2 027	5 664
Bojonggede	4 668	3 508	8 587
Tajurhalang	2 606	1 992	4 812
Kemang	908	644	1 721
Rancabungur	986	489	1 527
Parung	1 570	780	2 666
Ciseeng	1 560	1 014	2 806
Gunungsindur	1 427	1 046	2 958
Rumpin	1 351	1 344	2 905
Cigudeg	1 839	1 354	3 256
Sukajaya	1 739	174	1 925
Jasinga	2 117	480	2 629
Tenjo	1 066	361	1 494
Parungpanjang	1 340	912	2 575
Kabupaten Bogor	75 679	45 141	129 858

Sumber/*Source*: Dinas Pemberdayaan Perempuan Perlindungan Anak Pengendalian Penduduk dan Keluarga Berencana Kab. Bogor

Tabel 4.5.10 Jumlah Peserta KB Wanita Aktif Menurut Kecamatan di Kabupaten Bogor, 2020-2021
Number of Active Family Planning Women Participants by Subdistrict in Bogor Regency, 2020-2021

Kecamatan Subdistrict	2020		
	IUD	MOW	Implant
(1)	(2)	(3)	(4)
Nanggung	196	117	708
Leuwiliang	766	258	975
Leuwisdang	126	93	863
Pamijahan	388	273	1 389
Cibungbulang	1 205	513	675
Ciampea	811	397	1 067
Tenjolaya	307	172	1 138
Dramaga	638	257	791
Ciomas	2 377	511	535
Tamansari	618	360	451
Cijeruk	251	148	519
Cigombong	873	220	731
Caringin	710	346	948
Ciawi	1 396	481	924
Cisarua	457	168	562
Megamendung	340	156	670
Sukaraja	2 001	611	738
Babakan Madang	245	103	350
Sukamakmur	137	84	676
Cariu	94	40	642
Tanjungsari	97	37	954
Jonggol	721	348	980
Cileungsi	2 881	934	1 563
Klapanunggal	1 448	310	1 015

Lanjutan Tabel/*Continued Table* 4.5.10

Kecamatan Subdistrict	2020		
	IUD	MOW	Implant
(1)	(2)	(3)	(4)
Gunungputri	5 495	1 105	1 207
Citeureup	1 366	739	860
Cibinong	4 003	928	513
Bojonggede	2 860	886	735
Tajurhalang	1 185	675	931
Kemang	940	549	955
Rancabungur	578	252	531
Parung	1 204	600	1 602
Ciseeng	231	161	621
Gunungsindur	653	213	671
Rumpin	247	104	635
Cigudeg	117	96	865
Sukajaya	24	120	680
Jasinga	399	149	918
Tenjo	158	71	655
Parungpanjang	441	82	1 000
Kabupaten Bogor	38 984	13 667	33 243

Lanjutan Tabel/*Continued Table* 4.5.10

Kecamatan <i>Subdistrict</i>	2020		
	Suntik	Pil	Jumlah <i>Total</i>
(1)	(2)	(3)	(4)
Nanggung	8 636	4 345	14 002
Leuwiliang	11 684	4 106	17 789
Leuwisadeng	6 688	1 746	9 516
Pamijahan	14 687	5 571	22 308
Cibungbulang	12 306	4 819	19 518
Ciampea	15 387	4 325	21 987
Tenjolaya	6 331	1 363	9 311
Dramaga	12 013	2 349	16 048
Ciomas	13 380	4 226	21 029
Tamansari	13 120	2 540	17 089
Cijeruk	9 070	3 027	13 015
Cigombong	7 803	3 417	13 044
Caringin	11 714	3 973	17 691
Ciawi	9 841	4 816	17 458
Cisarua	11 788	5 356	18 331
Megamendung	10 131	3 216	14 513
Sukaraja	17 944	9 197	30 491
Babakan Madang	11 320	3 717	15 735
Sukamakmur	9 332	4 142	14 371
Cariu	6 303	2 829	9 908
Tanjungsari	5 539	1 800	8 427
Jonggol	16 427	3 965	22 441
Cileungsi	31 174	7 536	44 088
Klapanunggal	12 173	3 439	18 385

Lanjutan Tabel/*Continued Table* 4.5.10

Kecamatan <i>Subdistrict</i>	2020		
	Suntik	Pil	Jumlah <i>Total</i>
(1)	(2)	(3)	(4)
Gunungputri	32 973	12 231	53 011
Citeureup	19 594	7 099	29 658
Cibinong	27 970	12 711	46 125
Bojonggede	22 161	9 822	36 464
Tajurhalang	10 516	5 581	18 888
Kemang	10 823	2 658	15 925
Rancabungur	6 153	1 847	9 361
Parung	13 458	2 945	19 809
Ciseeng	10 255	3 501	14 769
Gunungsindur	11 832	3 285	16 654
Rumpin	11 395	3 522	15 903
Cigudeg	13 983	4 634	19 695
Sukajaya	9 939	911	11 674
Jasinga	11 559	2 762	15 787
Tenjo	8 616	1 962	11 462
Parungpanjang	8 157	3 100	12 780
Kabupaten Bogor	514 175	174 391	774 460

Sumber/*Source*: Dinas Pemberdayaan Perempuan Perlindungan Anak Pengendalian Penduduk dan Keluarga Berencana Kab. Bogor

Lanjutan Tabel/*Continued Table* 4.5.10

Kecamatan <i>Subdistrict</i>	2021		
	IUD	MOW	Implant
(1)	(2)	(3)	(4)
Nanggung	196	121	827
Leuwiliang	793	284	1 130
Leuwisdang	130	96	976
Pamijahan	701	353	2 165
Cibungbulang	1 328	556	769
Ciampea	866	402	1 201
Tenjolaya	302	140	1 471
Dramaga	695	268	1 021
Ciomas	2 535	528	670
Tamansari	624	366	469
Cijeruk	274	155	665
Cigombong	905	228	828
Caringin	752	356	1 182
Ciawi	1 227	552	1 054
Cisarua	501	164	649
Megamendung	356	163	811
Sukaraja	2 022	637	834
Babakan Madang	247	106	394
Sukamakmur	144	92	771
Cariu	99	41	766
Tanjungsari	119	37	1 184
Jonggol	806	378	1 202
Cileungsi	3 042	980	1 823
Klapanunggal	1 482	334	1 177

Lanjutan Tabel/*Continued Table* 4.5.10

Kecamatan Subdistrict	2021		
	IUD	MOW	Implant
(1)	(2)	(3)	(4)
Gunungputri	5 554	1 125	1 370
Citeureup	1 383	821	964
Cibinong	3 687	1 005	895
Bojonggede	3 062	901	853
Tajurhalang	1 155	664	957
Kemang	953	557	1 079
Rancabungur	591	260	586
Parung	1 243	613	1 959
Ciseeng	259	177	760
Gunungsindur	416	240	577
Rumpin	281	120	793
Cigudeg	130	98	1 129
Sukajaya	27	124	764
Jasinga	405	154	960
Tenjo	159	72	694
Parungpanjang	525	84	1 334
Kabupaten Bogor	39 976	14 352	39 713

Lanjutan Tabel/*Continued Table* 4.5.10

Kecamatan <i>Subdistrict</i>	2021		
	Suntik	Pil	Jumlah <i>Total</i>
(1)	(2)	(3)	(4)
Nanggung	9 692	4 939	15 775
Leuwiliang	11 534	4 097	17 838
Leuwisadeng	5 857	2 179	9 238
Pamijahan	15 051	5 280	23 550
Cibungbulang	13 368	5 273	21 294
Ciampea	15 433	4 132	22 034
Tenjolaya	5 794	1 349	9 056
Dramaga	12 457	2 560	17 001
Ciomas	14 058	4 482	22 273
Tamansari	11 716	2 526	15 701
Cijeruk	9 012	3 495	13 601
Cigombong	7 744	3 593	13 298
Caringin	12 120	4 275	18 685
Ciawi	10 061	5 116	18 010
Cisarua	11 895	5 526	18 735
Megamendung	11 344	3 549	16 223
Sukaraja	18 437	9 359	31 289
Babakan Madang	11 184	3 778	15 709
Sukamakmur	10 343	4 959	16 309
Cariu	6 432	3 210	10 548
Tanjungsari	5 932	2 045	9 317
Jonggol	17 435	3 436	23 257
Cileungsi	33 090	8 567	47 502
Klapanunggal	13 146	4 048	20 187

Lanjutan Tabel/*Continued Table* 4.5.10

Kecamatan <i>Subdistrict</i>	2021		
	Suntik	Pil	Jumlah <i>Total</i>
(1)	(2)	(3)	(4)
Gunungputri	33 824	12 332	54 205
Citeureup	20 002	7 475	30 645
Cibinong	23 115	14 807	43 509
Bojonggede	25 269	12 178	42 263
Tajurhalang	12 049	5 268	20 093
Kemang	10 204	3 002	15 795
Rancabungur	6 341	2 047	9 825
Parung	13 793	2 799	20 407
Ciseeng	9 870	4 177	15 243
Gunungsindur	11 853	4 046	17 132
Rumpin	11 518	3 768	16 480
Cigudeg	13 949	4 451	19 757
Sukajaya	10 465	967	12 347
Jasinga	12 173	3 046	16 738
Tenjo	9 031	2 072	12 028
Parungpanjang	7 357	3 162	12 462
Kabupaten Bogor	523 948	187 370	805 359

Sumber/*Source*: Dinas Pemberdayaan Perempuan Perlindungan Anak Pengendalian Penduduk dan Keluarga Berencana Kab. Bogor

Tabel
Table 4.5.11**Jumlah Keluarga Menurut Kelompok Usia Sejahtera dan Kecamatan di Kabupaten Bogor, 2020-2021**
Number of Family by Welfare Age Group and Subdistricts in Bogor Regencys, 2020-2021

Kecamatan Subdistrict	2020		
	Jumlah Kepala Keluarga Number of Household	Balita (0 – 5 Tahun) Toddler (0 – 5 y.o)	Anak (6 – 9 Tahun) Children (6 – 9 y.o)
(1)	(2)	(3)	(4)
Nanggung	23 168	6 887	6 537
Leuwiliang	33 564	10 648	9 459
Leuwisadeng	19 512	5 613	5 333
Pamijahan	42 215	11 937	12 490
Cibungbulang	32 169	10 219	8 546
Ciampea	43 509	10 997	11 577
Tenjolaya	17 480	3 974	4 617
Dramaga	30 288	8 771	8 252
Ciomas	38 413	10 255	10 545
Tamansari	29 798	7 733	7 887
Cijeruk	22 490	5 904	6 512
Cigombong	26 540	8 128	7 574
Caringin	33 933	9 759	9 783
Ciawi	30 708	7 867	8 420
Cisarua	35 167	9 254	9 657
Megamendung	25 560	6 397	7 413
Sukaraja	53 239	13 426	13 141
Babakan Madang	27 890	7 864	8 392
Sukamakmur	22 374	5 869	5 639
Cariu	18 267	3 927	3 375
Tanjungsari	16 482	3 925	3 692
Jonggol	45 578	12 470	10 305
Cileungsi	78 784	25 661	21 287
Klapanunggal	31 508	10 747	8 356

Lanjutan Tabel/*Continued Table* 4.5.11

Kecamatan <i>Subdistrict</i>	2020		
	Jumlah Kepala Keluarga <i>Number of Household</i>	Balita (0 – 5 Tahun) <i>Toddler (0 – 5 y.o)</i>	Anak (6 – 9 Tahun) <i>Children (6 – 9 y.o)</i>
(1)	(2)	(3)	(4)
Gunungputri	87 080	20 174	23 877
Citeureup	50 680	14 355	15 169
Cibinong	87 912	22 550	23 786
Bojonggede	72 359	15 610	19 818
Tajurhalang	37 567	9 725	10 851
Kemang	30 730	8 895	8 198
Rancabungur	15 881	4 291	4 200
Parung	32 050	8 363	8 225
Ciseeng	24 187	6 214	6 687
Gunungsindur	27 644	6 720	7 845
Rumpin	28 229	6 839	8 458
Cigudeg	37 113	9 881	9 984
Sukajaya	20 038	4 161	4 988
Jasinga	27 956	7 007	7 222
Tenjo	17 084	3 506	4 524
Parungpanjang	23 332	5 190	6 664
Kabupaten Bogor	1 398 478	371 713	379 285

Sumber/*Source*: Dinas Pemberdayaan Perempuan Perlindungan Anak Pengendalian Penduduk dan Keluarga Berencana Kab. Bogor

Lanjutan Tabel/Continued Table 4.5.11

Kecamatan Subdistrict	2020		
	Remaja (10 – 24 Tahun) Teenagers (10 – 24 y.o)	Dewasa (25 – 29 Tahun) Adult (25 – 29 y.o)	Lansia (60 Tahun Ke atas) Elderly (60 year over)
	(1)	(5)	(6)
Nanggung	26 000	39 558	5 119
Leuwiliang	38 285	60 501	9 127
Leuwisadeng	22 543	34 207	4 704
Pamijahan	50 513	73 037	10 845
Cibungbulang	34 563	57 427	8 055
Ciampea	45 261	79 216	11 913
Tenjolaya	18 429	29 884	5 088
Dramaga	30 206	53 314	7 830
Ciomas	38 636	72 245	10 085
Tamansari	30 106	52 236	7 720
Cijeruk	26 392	38 951	5 931
Cigombong	29 027	47 252	7 287
Caringin	38 611	59 838	8 651
Ciawi	32 937	55 772	8 076
Cisarua	37 938	63 019	9 036
Megamendung	28 099	44 918	7 444
Sukaraja	49 728	96 115	11 841
Babakan Madang	32 249	48 495	5 691
Sukamakmur	26 715	36 618	4 621
Cariu	14 758	30 182	5 478
Tanjungsari	15 030	26 904	4 200
Jonggol	39 090	76 803	11 344
Cileungsi	74 998	149 626	12 193
Klapanunggal	31 000	56 582	5 798

Lanjutan Tabel/*Continued Table* 4.5.11

Kecamatan <i>Subdistrict</i>	2020		
	Remaja (10 – 24 Tahun) <i>Teenagers (10 – 24 y.o)</i>	Dewasa (25 – 29 Tahun) <i>Adult (25 – 29 y.o)</i>	Lansia (60 Tahun Ke atas) <i>Elderly (60 year over)</i>
(1)	(5)	(6)	(7)
Gunungputri	87 910	167 800	13 689
Citeureup	55 371	96 834	9 460
Cibinong	87 361	169 627	17 511
Bojonggede	79 436	141 566	17 006
Tajurhalang	39 546	69 665	9 083
Kemang	29 754	54 939	7 252
Rancabungur	16 408	27 255	4 037
Parung	32 467	58 197	7 752
Ciseeng	28 217	43 117	5 668
Gunungsindur	27 083	52 159	6 795
Rumpin	35 513	50 281	7 077
Cigudeg	41 704	63 813	8 365
Sukajaya	23 716	33 376	4 795
Jasinga	32 116	48 778	7 749
Tenjo	20 810	30 502	4 294
Parungpanjang	27 313	42 222	6 180
Kabupaten Bogor	1 475 839	2 532 831	324 790

Sumber/*Source*: Dinas Pemberdayaan Perempuan Perlindungan Anak Pengendalian Penduduk dan Keluarga Berencana Kab. Bogor

Lanjutan Tabel/Continued Table 4.5.11

Kecamatan Subdistrict	2021		
	Jumlah Kepala Keluarga Number of Household	Balita (0 – 5 Tahun) Toddler (0 – 5 y.o)	Anak (6 – 9 Tahun) Children (6 – 9 y.o)
(1)	(2)	(3)	(4)
Nanggung	23 519	6 210	8 189
Leuwiliang	33 395	10 092	11 906
Leuwisadeng	19 085	4 833	6 787
Pamijahan	41 052	13 287	14 759
Cibungbulang	36 123	10 861	12 954
Ciampea	43 512	11 937	14 460
Tenjolaya	18 573	4 718	5 970
Dramaga	30 885	8 875	10 163
Ciomas	41 801	10 983	13 599
Tamansari	30 172	8 598	9 841
Cijeruk	24 466	8 469	9 319
Cigombong	26 012	8 134	9 286
Caringin	32 450	10 274	12 167
Ciawi	27 267	8 359	9 723
Cisarua	31 994	10 100	11 585
Megamendung	28 760	8 987	10 110
Sukaraja	48 699	14 299	16 895
Babakan Madang	26 713	6 728	9 725
Sukamakmur	20 969	5 578	7 361
Cariu	16 008	2 944	4 008
Tanjungsari	17 579	3 804	5 027
Jonggol	41 168	9 949	12 307
Cileungsi	76 554	20 227	25 690
Klapanunggal	32 805	9 130	10 840

Lanjutan Tabel/*Continued Table* 4.5.11

Kecamatan <i>Subdistrict</i>	2021		
	Jumlah Kepala Keluarga <i>Number of Household</i>	Balita (0 – 5 Tahun) <i>Toddler (0 – 5 y.o)</i>	Anak (6 – 9 Tahun) <i>Children (6 – 9 y.o)</i>
(1)	(2)	(3)	(4)
Gunungputri	76 443	16 981	23 154
Citeureup	49 460	13 839	16 959
Cibinong	93 838	23 341	30 527
Bojonggede	70 964	16 834	23 952
Tajurhalang	32 131	7 071	10 357
Kemang	26 725	6 102	8 204
Rancabungur	15 432	3 839	5 155
Parung	30 340	6 820	9 658
Ciseeng	27 915	6 706	9 281
Gunungsindur	33 196	6 982	10 552
Rumpin	27 840	5 821	9 494
Cigudeg	36 938	9 634	11 787
Sukajaya	17 329	4 388	5 970
Jasinga	27 075	6 790	9 411
Tenjo	16 511	4 182	6 205
Parungpanjang	29 952	6 532	9 823
Kabupaten Bogor	1 381 650	363 238	463 160

Sumber/*Source*: Dinas Pemberdayaan Perempuan Perlindungan Anak Pengendalian Penduduk dan Keluarga Berencana Kab. Bogor

Lanjutan Tabel/*Continued Table 4.5.11*

Kecamatan <i>Subdistrict</i>	2021		
	Remaja (10 – 24 Tahun) <i>Teenagers (10 – 24 y.o)</i>	Dewasa (25 – 29 Tahun) <i>Adult (25 – 29 y.o)</i>	Lansia (60 Tahun Ke atas) <i>Elderly (60 year over)</i>
	(1)	(5)	(6)
Nanggung	31 189	38 431	3 307
Leuwiliang	44 873	54 980	8 066
Leuwisadeng	26 140	31 498	3 058
Pamijahan	57 456	66 847	10 086
Cibungbulang	48 974	61 539	8 471
Ciampea	54 920	73 420	10 830
Tenjolaya	23 053	29 279	3 312
Dramaga	38 607	50 626	7 643
Ciomas	52 472	73 722	11 373
Tamansari	37 056	49 660	7 555
Cijeruk	34 830	39 940	5 020
Cigombong	35 120	42 619	5 731
Caringin	45 579	54 540	8 133
Ciawi	37 915	47 269	7 067
Cisarua	43 028	53 604	8 087
Megamendung	38 885	47 551	7 340
Sukaraja	62 770	86 277	10 722
Babakan Madang	37 497	45 763	3 600
Sukamakmur	29 355	34 262	3 106
Cariu	15 524	24 069	3 471
Tanjungsari	19 818	26 604	3 281
Jonggol	48 335	68 495	10 368
Cileungsi	94 564	137 629	13 512
Klapanunggal	38 364	53 220	4 138

Lanjutan Tabel/*Continued Table* 4.5.11

Kecamatan <i>Subdistrict</i>	2021		
	Remaja (10 – 24 Tahun) <i>Teenagers (10 – 24 y.o)</i>	Dewasa (25 – 29 Tahun) <i>Adult (25 – 29 y.o)</i>	Lansia (60 Tahun Ke atas) <i>Elderly (60 year over)</i>
(1)	(5)	(6)	(7)
Gunungputri	95 304	138 399	13 840
Citeureup	66 688	88 975	8 131
Cibinong	119 459	171 253	18 638
Bojonggede	95 024	129 451	15 301
Tajurhalang	40 579	55 502	7 791
Kemang	30 716	45 033	4 509
Rancabungur	19 614	25 269	2 794
Parung	37 053	52 149	7 266
Ciseeng	35 422	45 556	5 661
Gunungsindur	38 437	57 528	7 425
Rumpin	38 923	47 630	6 982
Cigudeg	45 050	57 418	8 817
Sukajaya	24 302	28 654	1 751
Jasinga	36 708	44 798	7 116
Tenjo	23 546	28 145	1 612
Parungpanjang	38 180	50 642	4 631
Kabupaten Bogor	1 781 329	2 358 246	289 542

Sumber/*Source*: Dinas Pemberdayaan Perempuan Perlindungan Anak Pengendalian Penduduk dan Keluarga Berencana Kab. Bogor

4.6 KRIMINALITAS CRIME

Tabel 4.6.1 **Jumlah Pelanggaran Lalu Lintas Roda 2 Menurut Jenis Pelanggaran di Kabupaten Bogor, 2021**
Number of Motor Traffic Violations by Type of Violation in Bogor Regency, 2021

Bulan <i>Months</i>	Helm <i>Helmet</i>	Kelengkapan Kendaraan Vehicle Completeness	Surat-Surat <i>Documents</i>	Boncengan lebih dari 1 Orang <i>Overload</i>
(1)	(2)	(3)	(4)	(5)
Januari	10	-	-	-
Februari	24	5	7	-
Maret	18	3	13	-
April	101	38	7	-
Mei	77	2	4	-
Juni	156	-	19	-
Juli	70	-	-	-
Agustus	898	94	134	-
September	619	-	-	-
Oktober	203	-	-	-
Nopember	494	-	62	-
Desember	163	-	-	-
Kabupaten Bogor	2 833	142	246	-

Lanjutan Tabel/*Continued Table 4.6.1*

Bulan <i>Months</i>	Marka Rambu <i>Traffic Signs</i>	Kecepatan <i>Speed</i>	Lain-Lain <i>Others</i>
(1)	(6)	(7)	(8)
Januari	-	8	5
Februari	4	15	5
Maret	3	7	7
April	-	78	59
Mei	-	34	1
Juni	5	63	4
Juli	-	19	-
Agustus	5	710	-
September	27	499	431
Oktober	41	171	140
Nopember	120	504	156
Desember	2	168	113
Kabupaten Bogor	207	2276	921

Sumber/*Source*: Polres Kab. Bogor

Tabel 4.6.2 Jumlah Pelanggaran Lalu Lintas Roda 4 dan lebih Menurut Jenis Pelanggaran di Kabupaten Bogor, 2021
Number of Car and others Traffic Violations by Type of Violation in Bogor Regency, 2021

Bulan Months	Kecepatan Speed	Muatan Cargo	Kelengkapan Kendaraan Vehicle Completeness	Surat-Surat Documents
(1)	(2)	(3)	(4)	(5)
Januari	-	2	-	8
Februari	-	29	-	19
Maret	-	5	-	2
April	-	17	-	-
Mei	-	9	-	1
Juni	-	18	-	-
Juli	-	3	-	-
Agustus	-	37	-	-
September	-	28	-	-
Oktober	-	18	-	-
Nopember	-	24	-	-
Desember	-	22	-	-
Kabupaten Bogor	-	212	-	30

Lanjutan Tabel/*Continued Table* 4.6.2

Bulan <i>Months</i>	Sabuk Pengaman <i>Seatbelt</i>	Marka Rambu <i>Traffic Signs</i>	Melawan Arus <i>Against the Current</i>	Lain-Lain <i>Others</i>
(1)	(6)	(7)	(8)	(9)
Januari	2	-	-	-
Februari	-	7	-	-
Maret	-	3	-	-
April	9	-	-	-
Mei	12	-	-	-
Juni	8	-	-	-
Juli	-	-	-	-
Agustus	56	-	-	-
September	51	-	-	2
Oktober	17	5	-	-
Nopember	47	-	-	-
Desember	44	-	-	2
Kabupaten Bogor	246	15	-	4

Sumber/*Source*: Polres Kab. Bogor

Tabel 4.6.3 Jumlah Pelanggaran Lalu Lintas Menurut Jenis Profesi di Kabupaten Bogor, 2021
Number of Traffic Violations by Type of Job in Bogor Regency, 2021

Bulan Months	Pegawai Negeri Officer	Karyawan Swasta Private Employees	Mahasiswa College Student	Pelajar Student
(1)	(2)	(3)	(4)	(5)
Januari	-	19	5	3
Februari	-	68	19	12
Maret	-	26	11	17
April	-	213	33	51
Mei	-	106	11	17
Juni	-	192	27	42
Juli	-	64	10	14
Agustus	19	1 335	199	304
September	16	1 144	172	259
Oktober	5	411	62	93
Nopember	15	1 020	153	231
Desember	5	355	52	79
Kabupaten Bogor	60	4 953	754	1 122

Lanjutan Tabel/*Continued Table* 4.6.3

Bulan <i>Months</i>	Pengemudi <i>Driver</i>	Polri <i>Police</i>	TNI <i>Military</i>	Lain-Lain <i>Others</i>
(1)	(6)	(7)	(8)	(9)
Januari	4	-	-	4
Februari	7	-	-	9
Maret	2	-	-	5
April	12	-	-	-
Mei	6	-	-	-
Juni	12	-	-	-
Juli	4	-	-	-
Agustus	77	-	-	-
September	66	-	-	-
Oktober	24	-	-	-
Nopember	59	-	-	-
Desember	23	-	-	-
Kabupaten Bogor	296	-	-	18

Sumber/*Source*: Polres Kab. Bogor

Tabel
Table 4.6.4**Rekapitulasi Jumlah Tindak Pidana Menurut Satuan Kerja
di Kabupaten Bogor, 2019-2021**
*Recapitulation of Crime by Departmental Police Office in
Bogor Regency, 2019-2021*

Satker Unit	2019		2020		2021	
	JTP	JPTP	JTP	JPTP	JTP	JPTP
(1)	(2)	(3)	(4)	(5)	(6)	(7)
SATRESKRIM BOGOR	954	825	730	600	1 224	987
POLSEK CIBINONG	43	37	72	46	85	54
POLSEK SUKARAJA	40	27	28	21	34	30
POLSEK BABAKAN MADANG	60	54	57	49	53	44
POLSEK CITEUREUP	94	38	54	27	69	60
POLSEK KLAPANUNGGAL	34	34	43	41	44	39
POLSEK GUNUNG PUTRI	164	61	117	62	126	75
POLSEK CILEUNGSI	174	74	110	77	107	86
POLSEK JONGGOL	35	23	48	37	32	30
POLSEK SUKAMAKMUR	16	11	14	4	15	6
POLSEK CARIU	10	6	14	12	13	11
POLSEK TANJUNGSARI	22	12	22	17	20	17
POLSEK CISARUA	30	12	33	10	34	30
POLSEK MEGAMENDUNG	32	19	35	29	31	28
POLSEK CIAWI	38	29	37	23	44	38
POLSEK CIJERUK	37	25	31	24	36	32
POLSEK CARINGIN	30	29	35	28	34	30
POLSEK TAMANSARI	23	19	30	20	26	23
POLSEK DRAMAGA	41	23	23	19	27	22
POLSEK CIOMAS	35	25	35	30	26	24
POLSEK CIAMPEA	34	19	39	38	38	37
POLSEK CIBUNGBULANG	36	28	35	26	35	31
POLSEK LEUWILIANG	38	29	41	32	40	31
POLSEK NANGGUNG	16	12	21	16	25	23

Lanjutan Tabel/*Continued Table 4.6.4*

Satker Unit	2019		2020		2021	
	JTP	JTP	JTP	JPTP	JTP	JPTP
(1)	(2)	(3)	(4)	(5)	(6)	(7)
POLSEK CIGUDEG	28	21	31	25	24	23
POLSEK JASINGA	18	10	24	21	25	24
POLSEK KEMANG	39	21	52	36	45	42
POLSEK RANCABUNGUR	19	17	23	17	24	20
POLSEK PARUNG	61	51	42	25	46	43
POLSEK GUNUNG SINDUR	35	23	35	31	37	33
POLSEK RUMPIN	29	20	40	36	35	30
POLSEK PARUNG PANJANG	38	30	40	35	32	29
POLSEK TENJO	-	-	-	-	5	5
Jumlah	2 230	1 664	1 991	1 514	2 491	2 037

Catatan/Notes: JTP adalah Jumlah tindak pidana

JPTP adalah Jumlah penyelesaian tindak pidana

Sumber/Source: Polres Kab. Bogor

Tabel
Table 4.6.5**Resiko Penduduk Terjadi Tindak Pidana per 100.000 penduduk Menurut Satuan Kerja di Kabupaten Bogor, 2019-2021**
Population Risk of Crime per 100.000 population by Departmental Police Office in Bogor Regency, 2019-2021

Satker Unit	2019	2020	2021
(1)	(2)	(3)	(4)
POLSEK CIBINONG	13	10	14
POLSEK SUKARAJA	5	4	4
POLSEK BABAKAN MADANG	12	11	13
POLSEK CITEUREUP	16	15	17
POLSEK KLAPANUNGGAL	11	15	18
POLSEK GUNUNG PUTRI	32	30	34
POLSEK CILEUNGI	30	28	29
POLSEK JONGGOL	2	2	3
POLSEK SUKAMAKMUR	2	1	2
POLSEK CARIU	2	1	2
POLSEK TANJUNGSARI	2	3	3
POLSEK CISARUA	14	12	11
POLSEK MEGAMENDUNG	9	10	8
POLSEK CIAWI	10	9	9
POLSEK CIJERUK	7	7	8
POLSEK CARINGIN	8	6	6
POLSEK TAMANSARI	1	1	1
POLSEK DRAMAGA	14	11	13
POLSEK CIOMAS	10	9	9
POLSEK CIAMPEA	11	10	10
POLSEK CIBUNGBULANG	8	8	9
POLSEK LEUWILIANG	11	12	10
POLSEK NANGGUNG	4	4	5
POLSEK CIGUDEG	4	3	3
POLSEK JASINGA	2	2	2

Lanjutan Tabel/*Continued Table* 4.6.5

Satker Unit	2019	2020	2021
(1)	(2)	(3)	(4)
POLSEK KEMANG	3	3	3
POLSEK RANCABUNGUR	2	2	2
POLSEK PARUNG	7	7	9
POLSEK GUNUNG SINDUR	8	8	6
POLSEK RUMPIN	2	2	2
POLSEK PARUNG PANJANG	2	2	2
POLSEK TENJO	1	1	1

Sumber/*Source*: Polres Kab. Bogor

4.7 LINGKUNGAN DAN PERUMAHAN ENVIRONMENT AND HOUSING

Tabel 4.7.1 **Jumlah Timbunan Sampah Menurut Kecamatan di Kabupaten Bogor, 2020**
Number of Waste of Pile by Subdistrict in Bogor Regency, 2020

Kecamatan Subdistricts	Timbunan Sampah/ Hari/ Kapita (Ton) <i>Waste of Pile /days/Capita (Ton)</i>	Timbunan Sampah Kota (Ton/hari)	Terangkut Ke TPA (Ton/Hari)	Tingkat Pelayanan
(1)	(2)	(3)	(4)	(5)
Nanggung	43,00	26,00	4,94	11%
Leuwiliang	61,43	36,86	17,47	28%
Leuwisadeng	37,09	33,73	6,99	19%
Pamijahan	70,80	37,94	7,41	10%
Cibungbulang	67,00	66,53	10,48	16%
Ciampea	81,05	73,77	24,48	30%
Tenjolaya	29,59	23,64	6,99	24%
Dramaga	56,55	48,76	9,88	17%
Ciomas	96,24	96,24	20,96	22%
Tamansari	53,71	35,00	12,35	23%
Cijeruk	44,76	23,32	10,48	23%
Cigombong	53,85	47,72	12,35	23%
Caringin	63,58	43,34	6,99	11%
Ciawi	60,54	55,52	18,98	31%
Cisarua	63,12	63,42	19,76	31%
Megamendung	54,60	48,91	13,98	26%
Sukaraja	109,86	103,89	14,82	13%
Babakan Madang	65,93	35,54	17,29	26%
Sukamakmur	39,84	2,66	6,99	18%
Cariu	22,29	9,61	6,99	31%
Tanjungsari	25,64	1,65	3,49	14%
Jonggol	80,37	31,84	23,92	30%
Cileungsi	200,27	200,27	27,95	14%

Lanjutan Tabel/*Continued Table 4.7.1*

Kecamatan <i>Subdistricts</i>	Timbunan Sampah/ Hari/ Kapita (Ton) <i>Waste of Pile /days/Capita (Ton)</i>	Timbunan Sampah Kota (Ton/hari)	Terangkut Ke TPA (Ton/Hari)	Tingkat Pelayanan
(1)	(2)	(3)	(4)	(5)
Klapanunggal	67,12	53,44	14,82	22%
Gunung Putri	261,64	261,64	33,80	13%
Citeureup	121,72	114,17	24,46	20%
Cibinong	239,52	223,10	74,10	31%
Bojonggede	192,84	192,84	22,23	12%
Tajurhalang	67,82	67,82	14,82	22%
Kemang	59,21	59,21	9,88	17%
Rancabungur	27,26	24,09	7,41	27%
Parung	78,34	74,52	13,98	18%
Ciseeng	59,40	46,09	9,88	17%
Gunungsindur	71,70	69,66	9,88	14%
Rumpin	70,75	27,56	7,41	10%
Cigudeg	63,07	14,83	4,94	8%
Sukajaya	28,73	-	3,49	12%
Jasinga	47,75	18,59	14,04	29%
Tenjo	36,03	5,81	7,41	21%
Parungpanjang	70,00	23,77	10,48	15%

Sumber/*Source*: Dinas Lingkungan Hidup Kab. Bogor

Tabel 4.7.2
Table

Jumlah Kendaraan Operasional Pengelolaan Sampah Menurut Kecamatan di Kabupaten Bogor di Kabupaten Bogor, 2021
Number of Waste Management Operational Vehicles by Districts in Bogor Regency, 2021

Wilayah UPT UPT Area	Kecamatan Districts	Gerobak Carts	Gerobak Roda Tiga Tricycle Motorbike	Dump Truck
(1)	(2)	(3)	(4)	(5)
UPT PS I Cibinong	Babakan Madang	-	-	6
	Bojonggede	-	-	9
	Cibinong	-	4	32
	Citeureup	-	1	7
	Gunung Putri	-	-	10
	Sukaraja	-	-	6
	Tajurhalang	-	-	6
UPT PS II Jonggol	Cariu	-	-	4
	Cileungsi	-	1	12
	Jonggol	-	1	7
	Klapanunggal	-	-	6
	Sukamakmur	-	-	-
	Tanjungsari	-	-	-
	Caringin	-	-	2
UPT PS III Ciawi	Ciawi	-	-	5
	Cigombong	-	-	3
	Cijeruk	-	-	2
	Cisarua	-	-	12
	Megamendung	-	-	4
	Ciampea	-	1	5
	Ciomas	-	1	8
UPT PS IV Ciampea	Dramaga	-	1	4
	Tamansari	-	-	7
	Tenjolaya	-	-	1

Lanjutan Tabel/*Continued Table 4.7.2*

Wilayah UPT <i>UPT Area</i>	Kecamatan <i>Districts</i>	Gerobak <i>Carts</i>	Gerobak Roda Tiga <i>Tricycle Motorbike</i>	Dump Truck Jumlah Truk
(1)	(2)	(3)	(4)	(5)
UPT PS V Parung	Ciseeng	-	-	4
	Gunung Sindur	1	-	5
	Kemang	-	-	4
	Parung	1	1	6
	Rancabungur	-	-	5
UPT PS VI Leuwiliang	Cibungbulang	-	-	5
	Leuwiliang	-	1	3
	Leuwisadeng	-	-	1
	Nanggung	-	-	1
	Pamijahan	-	-	4
UPT PS VII Jasinga	Cigudeg	-	1	1
	Jasinga	-	1	3
	Parungpanjang	-	1	5
	Rumpin	-	-	3
	Sukajaya	-	-	1
	Tenjo	1	-	3
Kabupaten Bogor		3	15	212

Sumber/*Source*: Dinas Lingkungan Hidup Kab. Bogor

Tabel
Table 4.7.3**Distribusi Persentase Rumah Tangga Menurut Luas Lantai (m²) di Kabupaten Bogor, 2020-2021**
Percentage Distribution of Household Population by Floor Area (m²) in Bogor Regency, 2020-2021

Luas Lantai Floor Area	2020	2021
(1)	(2)	(3)
≤ 49	29,24	29,18
50 - 99	51,30	51,48
100 - 149	15,86	13,55
150+	3,61	5,80
Jumlah Total	100,00	100,00

Sumber/Source: Survei Sosial Ekonomi Nasional Kab. Bogor

Tabel
Table 4.7.4**Distribusi Persentase Rumah Tangga Menurut Sumber Air Minum di Kabupaten Bogor, 2020-2021**
Percentage Distribution of Household Population by Source of Drinking Water in Bogor Regency, 2020-2021

Sumber Air Minum <i>Source of Drinking Water</i>	2020	2021
(1)	(2)	(3)
Leding <i>Piped Water</i>	3,91	3,12
Pompa <i>Pumped Water</i>	35,03	22,08
Air Dalam Kemasan <i>Bottled Water</i>	28,56	31,57
Sumur Terlindung / tak terlindungi <i>Protected Well</i>	26,82	29,71
Mata Air Terlindung/Mata Air Tak Terlindung <i>Protected/Unprotected Spring</i>	5,21	11,90
Lainnya <i>Others</i>	0,36	1,63
Jumlah Total	100,00	100,00

Sumber/Source: Survei Sosial Ekonomi Nasional Kab. Bogor

Tabel 4.7.5 **Distribusi Persentase Rumah Tangga Menurut Sumber Penerangan di Kabupaten Bogor, 2020-2021**
Table 4.7.5 **Percentage Distribution of Household Population by Lighting Source in Bogor Regency, 2020-2021**

Sumber Penerangan <i>Lighting Source</i>	2020	2021
(1)	(2)	(3)
PLN	100,00	99,81
Non PLN	-	0,19
Jumlah Total	100,00	100,00

Sumber/Source: Survei Sosial Ekonomi Nasional Kab. Bogor

Tabel
Table 4.7.6

**Distribusi Persentase Rumah Tangga Menurut
Penggunaan Fasilitas Tempat Buang Air Besar di
Kabupaten Bogor, 2020-2021**
*Percentage Distribution of Household Population by Type of
Toilet Facility Used in Bogor Regency, 2020-2021*

Luas Lantai <i>Floor Area</i>	2020	2021
(1)	(2)	(3)
Sendiri <i>Not Shared</i>	83,56	88,65
Bersama <i>Shared</i>	10,65	4,17
Lainnya (MCK Umum, Komunal, Ruta Tdk Menggunakan dan Tdk ada Fasilitas) <i>Others (Public Facility, Not Using, No Facility)</i>	5,78	7,18
Jumlah Total	100,00	100,00

Sumber/Source: Survei Sosial Ekonomi Nasional Kab. Bogor

Tabel
Table 4.7.7**Distribusi Persentase Rumah Tangga Menurut Bahan Bakar Utama untuk Memasak di Kabupaten Bogor, 2020-2021**
Percentage Distribution of Household Population by Type of Cooking Fuel in Bogor Regency, 2020-2021

Luas Lantai <i>Floor Area</i>	2020	2021
(1)	(2)	(3)
Gas Elpiji <i>Gas/LPG1</i>	95,2	93,26
Kayu <i>Wood</i>	3,89	3,69
Lainnya2 <i>Others2</i>	0,95	3,05
Jumlah Total	100,00	100,00

Sumber/Source: Survei Sosial Ekonomi Nasional Kab. Bogor

Tabel 4.7.8
Table

**Distribusi Persentase Rumah Tangga Menurut Status
Penguasaan Bangunan Tempat Tinggal di Kabupaten
Bogor, 2020-2021**
*Percentage Distribution of Household Population by
Dwelling Ownership Status in Bogor Regency, 2020-2021*

Luas Lantai <i>Floor Area</i>	2020	2021
(1)	(2)	(3)
Milik Sendiri <i>Private</i>	80,7	82,13
Kontrak/Sewa <i>Lease/Rent</i>	8,1	5,95
Lainnya <i>Others</i>	11,1	11,92
Jumlah Total	100,00	100,00

Sumber/Source: Survei Sosial Ekonomi Nasional Kab. Bogor

Tabel 4.7.9 **Distribusi Persentase Rumah Tangga Menurut Jenis Lantai Terluas di Kabupaten Bogor, 2020-2021**
Table *Percentage Distribution of Household Population by Main Material of Dwelling Floor in Bogor Regency, 2020-2021*

Sumber Penerangan <i>Lighting Source</i>	2020	2021
(1)	(2)	(3)
Bukan Tanah <i>Not Earth/Sand</i>	98,66	98,98
Tanah <i>Earth/Sand</i>	1,34	1,02
Jumlah <i>Total</i>	100,00	100,00

Sumber/Source: Survei Sosial Ekonomi Nasional Kab. Bogor

Tabel
Table 4.7.10

Persentase Rumah Tangga yang Memiliki Akses Terhadap Sanitasi Layak dan Sumber Air Minum Layak di Kabupaten Bogor, 2020-2021
Percentage of Household Population that Improved Sanitation and Improved Drinking Water in Bogor Regency, 2020-2021

Sumber Penerangan <i>Lighting Source</i>	2018	2019	2020	2021
(1)	(2)	(3)	(4)	(5)
Sanitasi Layak <i>Improved Sanitation</i>	58,29	61,17	53,36	63,91
Air Minum Layak <i>Improved Drinking Water</i>	89,04	91,02	92,13	91,83

Sumber/Source: Survei Sosial Ekonomi Nasional Kab. Bogor

PERTANIAN, KEHUTANAN, PETERNAKAN, DAN PERIKANAN

Agriculture, Forestry, Livestock, and Fishery

5



Produksi Padi Tahun
2021 sebesar

301.254

Ton - G K G

Produksi Beras Tahun
2021 sebesar

173.073

Ton - B e r a s

PENJELASAN TEKNIS

TECHNICAL NOTES

1. Lahan sawah adalah lahan pertanian yang berpetak-petak dan dibatasi oleh pematang (galangan) saluran untuk menahan/ menyalurkan air yang biasanya ditanami padi sawah tanpa memandang dari mana diperoleh atau status lahan tersebut. Lahan yang dimaksud termasuk lahan yang terdaftar di Pajak Bumi Bangunan luran Pembangunan Daerah lahan bengkok lahan serobotan lahan rawa yang ditanami padi dan lahan bekas tanaman tahunan yang telah dijadikan sawah baik yang ditanami padi palawija atau tanaman semusim lainnya.
 2. Tegall/Kebun adalah lahan pertanian bukan sawah (lahan kering) yang ditanami tanaman semusim atau tahunan dan terpisah dengan halaman sekitar rumah serta penggunaannya tidak berpindah pindah.
 3. Ladang/Huma adalah lahan pertanian bukan sawah (lahan kering) yang biasanya ditanami tanaman semusim dan penggunaannya hanya semusim atau dua musim kemudian akan ditinggalkan bila sudah tidak subur lagi (berpindah-pindah). Kemungkinan lahan ini beberapa tahun kemudian akan dikerjakankembali jika sudah subur.
 4. Lahan yang sementara tidak
1. *Wetland is agricultural land that separated by small dykes to resist water where the main crop is usually wetland paddy without considering where it is got from or the status of the land. It includes the land that is registered at land income tax office regional development contribution 'bengkok' land illegal ownership swamps for rice cultivation and annual crop land mark that has been used as rice field which are both planted with paddy secondary crops or the other seasonal crops.*
 2. *Dry field/Garden is an dryland (unirrigated land) which is planted with seasonal or annual crops and separately from the yard around the house without shifting*
 3. *Unirrigated agricultural field / Shifting cultivation land is dryland (unirrigated land) that usually is cultivated for seasonal crops and utilized only for one or two seasons then it will be left when it is not fertile (shifting). Maybe this land will be used again in a few years if it has been fertile.*
 4. *Temporarily unused land is*

dusahakan adalah lahan yang biasanya diusahakan tetapi untuk sementara (lebih dari 1 (satu) tahun tetapi kurang dari atau sama dengan 2 (dua) tahun) tidak diusahakan termasuk lahan sawah yang tidak diusahakan selama lebih dari 2 (dua) tahun.

5. Data pokok tanaman pangan yang dikumpulkan adalah luas panen dan produktivitas (hasil per hektar). Produksi tanaman pangan merupakan hasil perkalian antara luas panen dengan produktivitas. Pengumpulan data luas panen dilakukan setiap bulan dengan pendekatan area kecamatan di seluruh wilayah Kabupaten Bogor. Pengumpulan data produktivitas dilakukan melalui pengukuran langsung pada plot ubinan berukuran 2½ m x 2½ m. Pengumpulan data produktivitas dilakukan setiap subround (empat bulanan) pada waktu panen petani.

land that is regularly used but temporarily (more than a year but less or equal than two years) is unused it includes wetland that is not cultivated more than two years.

5. *The main food crops data collected consists of harvested area and productivity (yield per hectare). Food crops production is generated by harvested area multiplied by productivity. The harvested area data is collected every month using Subdistricts area approach in all Subdistricts in Kabupaten Bogor. The productivity data collection is conducted by a direct measurement in 2½m x 2½m crop cutting plot. The productivity measurement is conducted in every subround (four monthly) at the time when farmers are harvesting their crops.*

5.1 HORTIKULTURA HORTICULTURE

Tabel 5.1.1 Luas Panen Tanaman Sayuran dan Buah-buahan Semusim (ha) Menurut Kecamatan dan Jenis Tanaman di Kabupaten Bogor, 2020-2021
Harvested Area of Seasonal Vegetables and Fruits (ha) by Subdistricts and Kind of Plant in Bogor Regency, 2020-2021

Kecamatan Subdistrict	Bawang Merah/Shallot		Cabai/Chili	
	2020	2021	2020	2021
(1)	(2)	(3)	(4)	(5)
Nanggung	-	-	21	14
Leuwiliang	-	-	4	1
Leuwisadeng	-	-	-	-
Pamijahan	-	-	125	73
Cibungbulang	-	-	16	23
Ciampea	-	-	5	6
Tenjolaya	-	-	-	9
Dramaga	-	-	13	26
Ciomas	-	-	8	8
Tamansari	-	-	18	15
Cijeruk	-	-	39	30
Cigombong	-	-	6	19
Caringin	-	-	44	43
Ciawi	-	-	55	55
Cisarua	-	-	23	18
Megamendung	-	-	41	40
Sukaraja	-	-	5	1
Babakan Madang	-	-	-	-
Sukamakmur	3	-	5	6
Cariu	-	-	-	-
Tanjungsari	-	-	17	31
Jonggol	-	-	-	11

Lanjutan Tabel/*Continued Table 5.1.1*

Kecamatan <i>Subdistrict</i>	Bawang Merah/ <i>Shallot</i>		Cabai/ <i>Chili</i>	
	2020	2021	2020	2021
(1)	(2)	(3)	(4)	(5)
Cileungsi	-	-	7	6
Klapanunggal	-	-	1	1
Gunungputri	-	-	-	-
Citeureup	-	-	-	-
Cibinong	-	-	-	-
Bojonggede	-	-	-	-
Tajurhalang	-	-	-	-
Kemang	-	-	-	-
Rancabungur	-	-	-	-
Parung	-	-	-	-
Ciseeng	-	-	-	-
Gunungsindur	-	-	1	-
Rumpin	-	-	1	1
Cigudeg	-	-	15	18
Sukajaya	-	-	25	27
Jasinga	-	-	5	6
Tenjo	-	-	8	10
Parungpanjang	-	-	9	10
Kabupaten Bogor	3	-	516	506

Lanjutan Tabel/Continued Table 5.1.1

Kecamatan Subdistrict	Kentang/Potato		Kubis/Cabbage	
	2020	2021	2020	2021
(1)	(2)	(3)	(4)	(5)
Nanggung	-	-	-	-
Leuwiliang	-	-	-	-
Leuwisadeng	-	-	-	-
Pamijahan	-	-	-	-
Cibungbulang	-	-	-	-
Ciampea	-	-	-	-
Tenjolaya	-	-	-	-
Dramaga	-	-	-	-
Ciomas	-	-	-	31
Tamansari	-	-	-	-
Cijeruk	37	6	-	-
Cigombong	-	-	-	-
Caringin	-	-	-	-
Ciawi	-	-	-	-
Cisarua	-	-	27	16
Megamendung	-	-	-	-
Sukaraja	-	-	-	-
Babakan Madang	-	-	-	-
Sukamakmur	-	1	-	-
Cariu	-	-	-	-
Tanjungsari	-	-	-	-
Jonggol	-	-	-	-

Lanjutan Tabel/*Continued Table 5.1.1*

Kecamatan <i>Subdistrict</i>	Kentang/ <i>Potato</i>		Kubis/ <i>Cabbage</i>	
	2020	2021	2020	2021
(1)	(2)	(3)	(4)	(5)
Cileungsi	-	-	-	-
Klapanunggal	-	-	-	-
Gunungputri	-	-	-	-
Citeureup	-	-	-	-
Cibinong	-	-	-	-
Bojonggede	-	-	-	-
Tajurhalang	-	-	-	-
Kemang	-	-	-	-
Rancabungur	-	-	-	-
Parung	-	-	-	-
Ciseeng	-	-	-	-
Gunungsindur	-	-	-	-
Rumpin	-	-	-	-
Cigudeg	-	-	-	-
Sukajaya	-	-	-	-
Jasinga	-	-	-	-
Tenjo	-	-	-	-
Parungpanjang	-	-	-	-
Kabupaten Bogor	37	7	27	47

Lanjutan Tabel/*Continued Table* 5.1.1

Kecamatan Subdistrict	Petsai Chinese Cabbage		Tomat/Tomato		Bawang Putih/Garlic	
	2020	2021	2020	2021	2020	2021
(1)	(10)	(11)	(12)	(13)	(14)	(15)
Nanggung	-	-	-	-	-	-
Leuwiliang	-	-	-	-	-	-
Leuwisadeng	-	-	-	-	-	-
Pamijahan	18	22	109	42	-	-
Cibungbulang	107	113	21	19	-	-
Ciampea	132	126	1	-	-	-
Tenjolaya	240	247	21	31	-	-
Dramaga	-	-	-	-	-	-
Ciomas	9	13	-	1	-	-
Tamansari	37	41	10	12	-	-
Cijeruk	59	5	41	30	-	-
Cigombong	-	-	4	7	-	-
Caringin	-	15	43	38	-	-
Ciawi	56	85	42	54	-	-
Cisarua	26	8	30	16	12	-
Megamendung	63	65	46	42	-	-
Sukaraja	-	-	-	-	-	-
Babakan Madang	-	-	-	-	-	-
Sukamakmur	2	2	6	6	-	-
Cariu	-	-	-	-	-	-
Tanjungsari	-	-	-	-	-	-
Jonggol	-	-	-	-	-	-

Lanjutan Tabel/*Continued Table* 5.1.1

Kecamatan Subdistrict	Petai Chinese Cabbage		Tomat/Tomato		Bawang Putih/Garlic	
	2020	2021	2020	2021	2020	2021
(1)	(10)	(11)	(12)	(13)	(14)	(15)
Cileungsi	2	-	-	-	-	-
Klapanunggal	-	-	-	-	-	-
Gunungputri	-	-	-	-	-	-
Citeureup	-	-	-	-	-	-
Cibinong	5	11	-	-	-	-
Bojonggede	-	-	-	-	-	-
Tajurhalang	-	-	-	-	-	-
Kemang	-	-	-	-	-	-
Rancabungur	-	-	-	-	-	-
Parung	-	-	-	-	-	-
Ciseeng	-	-	-	-	-	-
Gunungsindur	-	-	-	-	-	-
Rumpin	-	-	-	-	-	-
Cigudeg	-	-	-	-	-	-
Sukajaya	-	-	-	-	-	-
Jasinga	-	-	-	-	-	-
Tenjo	-	-	-	-	-	-
Parungpanjang	-	-	-	-	-	-
Kabupaten Bogor	756	753	374	298	12	-

Sumber/*Source*: BPS, Statistik Pertanian Hortikultura SPH-SBS/BPS-Statistics Indonesia, Agricultural Statistic for Horticulture SPH-SBS

Tabel
Table 5.1.2**Produksi Tanaman Sayuran dan Buah-Buahan Semusim (kuintal) Menurut Kecamatan dan Jenis Tanaman di Kabupaten Bogor, 2020-2021**
Production of Seasonal Vegetables and Fruits (quintal) by Subdistricts and Kind of Plant in Bogor Regency, 2020-2021

Kecamatan Subdistrict	Bawang Merah/Shallot		Cabai/Chili	
	2020	2021	2020	2021
(1)	(2)	(3)	(4)	(5)
Nanggung	-	-	649	555
Leuwiliang	-	-	36	2
Leuwisadeng	-	-	-	-
Pamijahan	-	-	2 054	4 269
Cibungbulang	-	-	1 533	3 178
Ciampea	-	-	43	1 270
Tenjolaya	-	-	-	850
Dramaga	-	-	2 598	2 048
Ciomas	-	-	613	608
Tamansari	-	-	1 300	1 110
Cijeruk	-	-	2 265	1 780
Cigombong	-	-	146	1 591
Caringin	-	-	3 617	3 550
Ciawi	-	-	8 780	6 650
Cisarua	-	-	3 318	2 431
Megamendung	-	-	5 320	5 250
Sukaraja	-	-	102	5
Babakan Madang	-	-	-	-
Sukamakmur	33	-	268	144
Cariu	-	-	-	-
Tanjungsari	-	-	2 745	4 790
Jonggol	-	-	-	113
Cileungsi	-	-	1 232	1 024
Klapanunggal	-	18	10	225
Gunungputri	-	-	-	-

Lanjutan Tabel/*Continued Table* 5.1.2

Kecamatan Subdistrict	Bawang Merah/Shallot		Cabai/Chili	
	2020	2021	2020	2021
(1)	(2)	(3)	(4)	(5)
Citeureup	-	-	-	-
Cibinong	-	-	-	-
Bojonggede	-	-	-	-
Tajurhalang	-	-	-	-
Kemang	-	-	-	-
Rancabungur	-	-	-	-
Parung	-	-	-	-
Ciseeng	-	-	-	-
Gunungsindur	-	-	15	-
Rumpin	-	-	5	220
Cigudeg	-	-	1 376	2 972
Sukajaya	-	-	1 276	995
Jasinga	-	-	92	273
Tenjo	-	-	241	314
Parungpanjang	-	-	573	399
Kabupaten Bogor	33	18	40 206	46 615

Lanjutan Tabel/*Continued Table* 5.1.2

Kecamatan Subdistrict	Kentang/ <i>Potato</i>		Kubis/ <i>Cabbage</i>	
	2020	2021	2020	2021
(1)	(2)	(3)	(4)	(5)
Nanggung	-	-	-	-
Leuwiliang	-	-	-	-
Leuwisadeng	-	-	-	-
Pamijahan	-	-	-	-
Cibungbulang	-	-	-	-
Ciampea	-	-	-	-
Tenjolaya	-	-	-	-
Dramaga	-	-	-	-
Ciomas	-	-	-	2 728
Tamansari	-	-	-	-
Cijeruk	145	900	-	-
Cigombong	-	-	-	-
Caringin	-	-	-	-
Ciawi	-	-	-	-
Cisarua	-	-	4 690	2 590
Megamendung	-	-	-	-
Sukaraja	-	-	-	-
Babakan Madang	-	-	-	-
Sukamakmur	-	14	-	-
Cariu	-	-	-	-
Tanjungsari	-	-	-	-
Jonggol	-	-	-	-
Cileungsi	-	-	-	-
Klapanunggal	-	-	-	-
Gunungputri	-	-	-	-

Lanjutan Tabel/*Continued Table* 5.1.2

Kecamatan Subdistrict	Kentang/Potato		Kubis/Cabbage	
	2020	2021	2020	2021
(1)	(2)	(3)	(4)	(5)
Citeureup	-	-	-	-
Cibinong	-	-	-	-
Bojonggede	-	-	-	-
Tajurhalang	-	-	-	-
Kemang	-	-	-	-
Rancabungur	-	-	-	-
Parung	-	-	-	-
Ciseeng	-	-	-	-
Gunungsindur	-	-	-	-
Rumpin	-	-	-	-
Cigudeg	-	-	-	-
Sukajaya	-	-	-	-
Jasinga	-	-	-	-
Tenjo	-	-	-	-
Parungpanjang	-	-	-	-
Kabupaten Bogor	145	914	4 690	5 318

Lanjutan Tabel/*Continued Table 5.1.2*

Kecamatan Subdistrict	Petsai Chinese Cabbage		Tomat/Tomato		Bawang Putih/Garlic	
	2020	2021	2020	2021	2020	2021
(1)	(10)	(11)	(12)	(13)	(14)	(15)
Nanggung	-	-	-	-	-	-
Leuwiliang	-	-	-	-	-	-
Leuwisadeng	-	-	-	-	-	-
Pamijahan	216	756	4 091	7 727	-	-
Cibungbulang	1 500	1 617	4 228	3 543	-	-
Ciampea	2 150	7 470	20	-	-	-
Tenjolaya	17 560	24 700	3 974	10 916	-	-
Dramaga	-	-	-	-	-	-
Ciomas	781	1 092	-	30	-	-
Tamansari	2 295	2 993	1 040	1 131	-	-
Cijeruk	1 248	100	2 540	3 778	-	-
Cigombong	-	-	220	1 630	-	-
Caringin	-	1 290	4 100	2 510	-	-
Ciawi	5 230	7 620	12 480	15 840	-	-
Cisarua	2 620	800	14 200	5 760	460	-
Megamendung	6 300	6 504	13 600	12 960	-	-
Sukaraja	-	-	-	-	-	-
Babakan Madang	-	-	-	-	-	-
Sukamakmur	9	20	336	192	-	-
Cariu	-	-	-	-	-	-
Tanjungsari	-	-	-	-	-	-
Jonggol	-	-	-	-	-	-
Cileungsi	200	-	-	-	-	-
Klapanunggal	-	-	-	-	-	-
Gunungputri	-	-	-	-	-	-

Lanjutan Tabel/*Continued Table* 5.1.2

Kecamatan <i>Subdistrict</i>	Petsai <i>Chinese Cabbage</i>		Tomat/ <i>Tomato</i>		Bawang Putih/ <i>Garlic</i>	
	2020	2021	2020	2021	2020	2021
(1)	(10)	(11)	(12)	(13)	(14)	(15)
Citeureup	-	-	-	-	-	-
Cibinong	62	312	-	-	-	-
Bojonggede	-	-	-	-	-	-
Tajurhalang	-	-	-	-	-	-
Kemang	-	-	-	-	-	-
Rancabungur	-	-	-	-	-	-
Parung	-	-	-	-	-	-
Ciseeng	-	-	-	-	-	-
Gunungsindur	-	-	-	-	-	-
Rumpin	-	-	-	-	-	-
Cigudeg	-	-	-	-	-	-
Sukajaya	-	-	-	-	-	-
Jasinga	-	-	-	-	-	-
Tenjo	-	-	-	-	-	-
Parungpanjang	-	-	-	-	-	-
Kabupaten Bogor	40 171	55 274	60 829	66 017	460	-

Sumber/*Source*: BPS, Statistik Pertanian Hortikultura SPH-SBS/BPS-Statistics Indonesia, *Agricultural Statistic for Horticulture SPH-SBS*

Tabel
Table 5.1.3**Luas Panen Tanaman Sayuran dan Buah-buahan Semusim Menurut Jenis Tanaman di Kabupaten Bogor, 2018–2021**
Harvested Area of Seasonal Vegetables and Fruits by Kind of Plant in Bogor Regency, 2018–2021

Jenis Tanaman Kind of Plants	Satuan	2018	2019	2020	2021
(1)	(2)	(3)	(4)	(5)	(6)
Bawang Daun/ Scallion	ha/ ha	324	335	325	406
Bawang Merah/ Shallots	ha/ ha	-	-	3	0
Bawang Putih/ Garlic	ha/ ha	2	3	12	-
Bayam/ Spinach	ha/ ha	1 609	1 524	1 527	1 421
Blewah/ Blewah	ha/ ha	-	-	-	-
Buncis/ string bean	ha/ ha	394	376	477	427
Cabai Besar/ Chili/Big chili	ha/ ha	543	512	516	506
Cabai Rawit/ Chili/Cayenne Pepper	ha/ ha	325	336	338	278
Jamur/ Mushrooms	m2/ m2	486 250	505 072	477 430	408 835
Kacang Merah/ Red Beans	ha/ ha	67	77	80	-
Kacang Panjang/ Long Beans	ha/ ha	1 257	1 175	1 152	1 010
Kangkung/ Water Spinach	ha/ ha	1 723	1 650	1 658	1 501
Kembang Kol/ Cauliflower	ha/ ha	10	35	64	36
Kentang/ Potato	ha/ ha	5	19	37	7
Ketimun/ Cucumber	ha/ ha	1 215	1 001	1 106	957
Kubis/ Cabbage	ha/ ha	22	52	27	47
Labu Siam/ Chayote	ha/ ha	32	41	27	35
Lobak/ Radish	ha/ ha	1	130	20	-
Melon/ Melon	ha/ ha	-	-	-	1

Lanjutan Tabel/*Continued Table 5.1.3*

Jenis Tanaman <i>Kind of Plants</i>	Satuan	2018	2019	2020	2021
(1)	(2)	(3)	(4)	(5)	(6)
Paprika/ Bell Pepper	ha/ ha	-	-	-	14
Petsai/Sawi/ Chinese Cabbage/ mustard green	ha/ ha	919	767	756	753
Semangka/ Water Melon	ha/ ha	15	-	5	1
Stroberi/ Strawberry	ha/ ha	-	-	-	-
Terung/ Eggplant	ha/ ha	661	574	546	546
Tomat/ Tomato	ha/ ha	265	306	374	298
Wortel/ Carrot	ha/ ha	113	142	110	106

Sumber/*Source*: BPS, Statistik Pertanian Hortikultura SPH-SBS/*BPS-Statistics Indonesia, Agricultural Statistic for Horticulture SPH-SBS*

Tabel
Table 5.1.4**Produksi Tanaman Sayuran dan Buah-buahan Semusim Menurut Jenis Tanaman di Kabupaten Bogor, 2017–2021**
Production of Seasonal Vegetables and Fruits by Kind of Plant in Bogor Regency, 2017–2021

Jenis Tanaman Kind of Plants	Satuan	2018	2019	2020	2021
(1)	(2)	(3)	(4)	(5)	(6)
Bawang Daun/ Scallion	kw/ qui	24 836	26 004	27 015	34 868
Bawang Merah/ Shallots	kw/ qui	-	-	33	18
Bawang Putih/ Garlic	kw/ qui	92	161	460	-
Bayam/ Spinach	kw/ qui	135 549	133 201	137 181	127 181
Blewah/ Blewah	kw/ qui	-	-	-	-
Buncis/ string bean	kw/ qui	42 014	45 262	51 370	56 847
Cabai Besar/ Chili/Big chili	kw/ qui	38 097	36 699	40 206	46 615
Cabai Rawit/ Chili/Cayenne Pepper	kw/ qui	22 280	21 842	19 529	27 287
Jamur/ Mushrooms	kg/ kg	3 581 139	2 795 132	2 614 050	208 946
Kacang Merah/ Red Beans	kw/ qui	3 300	2 786	3 410	-
Kacang Panjang/ Long Beans	kw/ qui	120 331	120 701	129 927	120 215
Kangkung/ Water Spinach	kw/ qui	203 527	206 964	217 757	199 857
Kembang Kol/ Cauliflower	kw/ qui	1 184	4 601	3 813	3 010
Kentang/ Potato	kw/ qui	77	120	145	914
Ketimun/ Cucumber	kw/ qui	190 808	152 391	167 572	193 391
Kubis/ Cabbage	kw/ qui	3 375	8 260	4 690	5 318
Labu Siam/ Chayote	kw/ qui	14 470	16 044	11 960	14 490
Lobak/ Radish	kw/ qui	200	12 530	2 779	-
Melon/ Melon	kw/ qui	-	-	-	172

Lanjutan Tabel/*Continued Table 5.1.4*

Jenis Tanaman <i>Kind of Plants</i>	Satuan	2018	2019	2020	2021
(1)	(2)	(3)	(4)	(5)	(6)
Paprika/ Bell Pepper	kw/ qui	-	-	-	1 223
Petsai/Sawi/ Chinese Cabbage/ mustard green	kw/ qui	46 547	50 495	40 171	55 274
Semangka/ Water Melon	kw/ qui	3 750	-	1 750	25
Stroberi/ Strawberry	kw/ qui	-	-	-	-
Terung/ Eggplant	kw/ qui	183 342	158 304	137 354	156 556
Tomat/ Tomato	kw/ qui	37 425	58 348	60 829	66 017
Wortel/ Carrot	kw/ qui	15 818	21 108	17 203	15 087

Sumber/*Source*: BPS, Statistik Pertanian Hortikultura SPH-SBS/*BPS-Statistics Indonesia, Agricultural Statistic for Horticulture SPH-SBS*

Tabel
Table 5.1.5

Luas Panen Tanaman Biofarmaka (m²) Menurut Kecamatan dan Jenis Tanaman di Kabupaten Bogor, 2020-2021
Harvested Area of Medicinal Plants (m²) by Subdistricts and Kind of Plant in Bogor Regency, 2020-2021

Kecamatan Subdistrict	Jahe/Ginger		Laos/Lengkuas/Galanga	
	2020	2021	2020	2021
(1)	(2)	(3)	(4)	(5)
Nanggung	69 400	...	13 700	...
Leuwiliang	10 000	...	21 000	...
Leuwisadeng	-	...	1 700	...
Pamijahan	-	...	-	...
Cibungbulang	700	...	500	...
Ciampea	1 700	...	1 100	...
Tenjolaya	500	...	800	...
Dramaga	10 000	...	-	...
Ciomas	510	...	200	...
Tamansari	500	...	1 850	...
Cijeruk	-	...	-	...
Cigombong	40 000	...	-	...
Caringin	20 000	...	4 000	...
Ciawi	5 500	...	3 000	...
Cisarua	3 000	...	-	...
Megamendung	23 500	...	-	...
Sukaraja	1 000	...	5 000	...
Babakan Madang	-	...	-	...
Sukamakmur	25 100	...	66 100	...
Cariu	5 000	...	5 000	...
Tanjungsari	8 000	...	10 000	...
Jonggol	-	...	190 000	...
Cileungsi	-	...	890 000	...
Klapanunggal	3 100	...	2 000	...
Gunungputri	-	...	230 000	...

Lanjutan Tabel/*Continued Table* 5.1.5

Kecamatan Subdistrict	Jahe/Ginger		Laos/Lengkuas/Galanga	
	2020	2021	2020	2021
(1)	(2)	(3)	(4)	(5)
Citeureup	2 400	...	2 100	...
Cibinong	125	...	-	...
Bojonggede	475	...	170	...
Tajurhalang	150	...	600	...
Kemang	-	...	-	...
Rancabungur	815	...	1 325	...
Parung	773	...	575	...
Ciseeng	2 650	...	11 850	...
Gunungsindur	625	...	420	...
Rumpin	3 800	...	10 750	...
Cigudeg	-	...	-	...
Sukajaya	5 827	...	1 072	...
Jasinga	5 000	...	2 000	...
Tenjo	2 100	...	730 000	...
Parungpanjang	-	...	40 000	...
Kabupaten Bogor	252 250	...	2 246 812	...

Lanjutan Tabel/*Continued Table 5.1.5*

Kecamatan Subdistrict	Kencur/ <i>East Indian Galangal</i>		Kunyit/ <i>Turmeric</i>	
	2020	2021	2020	2021
(1)	(6)	(7)	(8)	(9)
Nanggung	11 500	...	7 400	...
Leuwiliang	-	...	12 200	...
Leuwisadeng	-	...	-	...
Pamijahan	-	...	-	...
Cibungbulang	575	...	600	...
Ciampea	800	...	1 000	...
Tenjolaya	200	...	800	...
Dramaga	-	...	-	...
Ciomas	-	...	380	...
Tamansari	-	...	1 290	...
Cijeruk	-	...	-	...
Cigombong	-	...	-	...
Caringin	13 000	...	60 000	...
Ciawi	-	...	3 400	...
Cisarua	-	...	1 600	...
Megamendung	-	...	2 200	...
Sukaraja	-	...	1 300	...
Babakan Madang	-	...	-	...
Sukamakmur	168 000	...	16 000	...
Cariu	3 300	...	4 500	...
Tanjungsari	4 000	...	5 000	...
Jonggol	-	...	55 000	...
Cileungsi	166 000	...	149 000	...
Klapanunggal	5 000	...	10 000	...
Gunungputri	6 021	...	30 000	...

Lanjutan Tabel/*Continued Table 5.1.5*

Kecamatan Subdistrict	Kencur/ <i>East Indian Galangal</i>		Kunyit/ <i>Turmeric</i>	
	2020	2021	2020	2021
(1)	(6)	(7)	(8)	(9)
Citeureup	-	...	300	...
Cibinong	-	...	75	...
Bojonggede	-	...	170	...
Tajurhalang	-	...	350	...
Kemang	5 500	...	-	...
Rancabungur	-	...	-	...
Parung	-	...	2 219	...
Ciseeng	-	...	3 095	...
Gunungsindur	233	...	352	...
Rumpin	5 350	...	-	...
Cigudeg	-	...	-	...
Sukajaya	643	...	4 412	...
Jasinga	-	...	3 500	...
Tenjo	450	...	3 100	...
Parungpanjang	-	...	2 500	...
Kabupaten Bogor	390 572	...	381 743	...

Sumber/*Source*: BPS, Statistik Pertanian Hortikultura SPH-SBS/BPS-*Statistics Indonesia, Agricultural Statistic for Horticulture SPH-SBS*

Tabel
Table 5.1.6**Produksi Tanaman Biofarmaka (kg) Menurut Kecamatan dan Jenis Tanaman di Kabupaten Bogor, 2020-2021**
Production of Medicinal Plants (kg) by Subdistricts and Kind of Plant in Bogor Regency, 2020-2021

Kecamatan Subdistrict	Jahe/Ginger		Laos/Lengkuas/Galanga	
	2020	2021	2020	2021
(1)	(2)	(3)	(4)	(5)
Nanggung	100 001	...	23 304	...
Leuwiliang	22 600	...	41 300	...
Leuwisadeng	-	...	10 880	...
Pamijahan	-	...	-	...
Cibungbulang	3 920	...	2 900	...
Ciampea	1 872	...	1 872	...
Tenjolaya	750	...	2 000	...
Dramaga	4 656	...	-	...
Ciomas	1 020	...	600	...
Tamansari	1 250	...	5 550	...
Cijeruk	-	...	-	...
Cigombong	49 600	...	-	...
Caringin	30 000	...	6 000	...
Ciawi	25 500	...	9 450	...
Cisarua	5 480	...	-	...
Megamendung	40 250	...	-	...
Sukaraja	4 435	...	18 600	...
Babakan Madang	-	...	-	...
Sukamakmur	322 613	...	576 333	...
Cariu	44 500	...	44 500	...
Tanjungsari	47 800	...	49 750	...
Jonggol	-	...	118 000	...
Cileungsi	-	...	3 560 000	...
Klapanunggal	1 504	...	6 000	...
Gunungputri	-	...	221 900	...

Lanjutan Tabel/*Continued Table 5.1.6*

Kecamatan Subdistrict	Jahe/Ginger		Laos/Lengkuas/Galanga	
	2020	2021	2020	2021
(1)	(2)	(3)	(4)	(5)
Citeureup	8 017	...	8 765	...
Cibinong	87	...	-	...
Bojonggede	1 425	...	170	...
Tajurhalang	150	...	1 050	...
Kemang	-	...	-	...
Rancabungur	2 788	...	11 450	...
Parung	1 914	...	3 450	...
Ciseeng	7 270	...	78 450	...
Gunungsindur	1 560	...	2 508	...
Rumpin	4 750	...	42 100	...
Cigudeg	-	...	-	...
Sukajaya	2 211	...	470	...
Jasinga	8 350	...	6 360	...
Tenjo	3 233	...	2 115 000	...
Parungpanjang	-	...	85 200	...
Kabupaten Bogor	749 506	...	7 053 912	...

Lanjutan Tabel/*Continued Table 5.1.6*

Kecamatan Subdistrict	Kencur/ <i>East Indian Galangal</i>		Kunyit/ <i>Turmeric</i>	
	2020	2021	2020	2021
(1)	(6)	(7)	(8)	(9)
Nanggung	4 255	...	4 228	...
Leuwiliang	-	...	32 281	...
Leuwisadeng	-	...	-	...
Pamijahan	-	...	-	...
Cibungbulang	1 485	...	1 800	...
Ciampea	686	...	829	...
Tenjolaya	275	...	1 575	...
Dramaga	-	...	-	...
Ciomas	-	...	936	...
Tamansari	-	...	3 246	...
Cijeruk	-	...	-	...
Cigombong	-	...	-	...
Caringin	13 700	...	70 000	...
Ciawi	-	...	12 425	...
Cisarua	-	...	3 360	...
Megamendung	-	...	3 675	...
Sukaraja	-	...	3 500	...
Babakan Madang	-	...	-	...
Sukamakmur	1 401 400	...	205 160	...
Cariu	12 000	...	15 390	...
Tanjungsari	17 000	...	29 500	...
Jonggol	-	...	31 650	...
Cileungsi	419 200	...	521 500	...
Klapanunggal	12 000	...	4 300	...
Gunungputri	7 114	...	58 431	...

Lanjutan Tabel/Continued Table 5.1.6

Kecamatan Subdistrict	Kencur/East Indian Galangal		Kunyit/Turmeric	
	2020	2021	2020	2021
(1)	(6)	(7)	(8)	(9)
Citeureup	-	...	373	...
Cibinong	-	...	50	...
Bojonggede	-	...	85	...
Tajurhalang	-	...	850	...
Kemang	6 000	...	-	...
Rancabungur	-	...	-	...
Parung	-	...	9 095	...
Ciseeng	-	...	12 286	...
Gunungsindur	816	...	1 584	...
Rumpin	10 917	...	-	...
Cigudeg	-	...	-	...
Sukajaya	239	...	2 353	...
Jasinga	-	...	6 215	...
Tenjo	534	...	3 557	...
Parungpanjang	-	...	2 315	...
Kabupaten Bogor	1 907 621	...	1 042 549	...

Sumber/Source: BPS, Statistik Pertanian Hortikultura SPH-SBS/BPS-Statistics Indonesia, Agricultural Statistic for Horticulture SPH-SBS

Tabel
Table 5.1.7**Luas Panen Tanaman Biofarmaka Menurut Jenis Tanaman
di Kabupaten Bogor, 2018–2021**
*Harvested Area of Medicinal Plants by Kind of Plant in Bogor
Regency, 2018–2021*

Jenis Tanaman <i>Kind of Plants</i>	Satuan	2018	2019	2020	2021
(1)	(2)	(3)	(4)	(5)	(6)
Dlingo/Dringo/ Calamus	m2/ m2	-	-	-	-
Jahe/ Ginger	m2/ m2	256 132	162 333	253 100	233 460
Kapulaga/ Java Cardamom	m2/ m2	514 121	203 111	510 030	449 098
Keji Beling/ Verbenaceae	m2/ m2	600	600	500	-
Kencur/ East Indian Galangal	m2/ m2	213 485	375 130	391 372	343 987
Kunyit/ Turmeric	m2/ m2	329 047	357 674	382 393	300 429
Laos/Lengkuas/ Galanga	m2/ m2	2 308 034	2 187 288	2 247 712	2 224 833
Lempuyang/ Zingiber Aromaticum	m2/ m2	1 600	1 600	1 800	1 300
Lidah Buaya/ Aloevera	m2/ m2	32 300	30 656	25 075	20 400
Mahkota Dewa/ Phaleria Macrocarpa	pohon/ tree	-	-	-	-
Mengkudu/Pace/ Indian Mulberry	pohon/ tree	100	100	250	450
Sambiloto/ King of Bitter	m2/ m2	700	700	2 500	1 400
Temuireng/ Black Turmeric	m2/ m2	-	-	-	-
Temukunci/ Chinese Keys	m2/ m2	40 350	60 400	60 450	66 300
Temulawak/ Java Turmeric	m2/ m2	8 400	2 100	5 700	300

Sumber/Source: BPS, Statistik Pertanian Hortikultura

Tabel
Table 5.1.8

Produksi Tanaman Biofarmaka Menurut Jenis Tanaman di Kabupaten Bogor, 2018–2021
Production of Medicinal Plants by Kind of Plant in Bogor Regency, 2018–2021

Jenis Tanaman Kind of Plants	Satuan	2018	2019	2020	2021
(1)	(2)	(3)	(4)	(5)	(6)
Dlingo/Dringo/ Calamus	kg/ kg	-	-	-	-
Jahe/ Ginger	kg/ kg	613 155	300 741	751 106	388 492
Kapulaga/ Java Cardamom	kg/ kg	641 193	431 829	638 729	255 229
Keji Beling/ Verbenaceae	kg/ kg	340	340	238	-
Kencur/ East Indian Galangal	kg/ kg	159 522	363 750	1 908 221	724 930
Kunyit/ Turmeric	kg/ kg	807 901	944 992	1 043 649	796 790
Laos/Lengkuas/ Galanga	kg/ kg	8 396 676	8 410 441	7 054 912	6 801 202
Lempuyang/ Zingiber Aromaticum	kg/ kg	2 378	2 427	2 766	2 410
Lidah Buaya/ Aloevera	kg/ kg	110 110	85 764	85 125	20 630
Mahkota Dewa/ Phaleria Macrocarpa	kg/ kg	-	-	-	-
Mengkudu/Pace/ Indian Mulberry	kg/ kg	250	50	1 250	400
Sambiloto/ King of Bitter	kg/ kg	330	360	2 410	1 410
Temuireng/ Black Turmeric	kg/ kg	-	-	-	-
Temukunci/ Chinese Keys	kg/ kg	160 875	241 000	241 125	246 750
Temulawak/ Java Turmeric	kg/ kg	5 768	1 478	6 862	400

Sumber/Source: BPS, Statistik Pertanian Hortikultura SPH-SBS/BPS-Statistics Indonesia, Agricultural Statistic for Horticulture SPH-SBS

Tabel
Table 5.1.9**Luas Panen Tanaman Hias (m²) Menurut Kecamatan dan Jenis Tanaman di Kabupaten Bogor, 2020-2021**
Harvested Area of Ornamental Plants (m²) by Subdistricts and Kind of Plant in Bogor Regency, 2020-2021

Kecamatan Subdistrict	Angrek/Orchid		Krisan/Chrysantemum	
	2020	2021	2020	2021
(1)	(2)	(3)	(4)	(5)
Nanggung	-	-	-	-
Leuwiliang	-	-	-	-
Leuwisadeng	-	-	-	-
Pamijahan	-	-	-	-
Cibungbulang	-	-	-	-
Ciampea	-	-	-	-
Tenjolaya	-	-	9 000	-
Dramaga	-	-	-	-
Ciomas	-	-	-	-
Tamansari	750	-	-	-
Cijeruk	-	-	-	-
Cigombong	-	-	1 000	-
Caringin	-	-	-	-
Ciawi	-	-	-	-
Cisarua	-	-	1 600	3 200
Megamendung	-	-	25 500	12 000
Sukaraja	-	-	-	-
Babakan Madang	-	-	-	-
Sukamakmur	-	-	-	7 000
Cariu	-	-	-	-
Tanjungsari	-	-	-	-
Jonggol	-	-	-	-
Cileungsi	-	-	-	-
Klapanunggal	-	-	-	-
Gunungputri	-	-	-	-

Lanjutan Tabel/*Continued Table* 5.1.9

Kecamatan Subdistrict	Anggrek/ <i>Orchid</i>		Krisan/ <i>Chrysantemum</i>	
	2020	2021	2020	2021
(1)	(2)	(3)	(4)	(5)
Citeureup	550	295	-	-
Cibinong	670	-	-	-
Bojonggede	-	-	-	-
Tajurhalang	48 000	-	-	-
Kemang	-	-	-	-
Rancabungur	-	-	-	-
Parung	-	-	-	-
Ciseeng	3 250	15 000	-	-
Gunungsindur	25 135	16 066	-	-
Rumpin	-	-	-	-
Cigudeg	-	-	-	-
Sukajaya	-	-	-	-
Jasinga	-	-	-	-
Tenjo	-	-	-	-
Parungpanjang	-	-	-	-
Kabupaten Bogor	78 355	31 361	37 100	22 200

Lanjutan Tabel/*Continued Table 5.1.9*

Kecamatan Subdistrict	Mawar/Rose		Sedap Malam/Tuberose	
	2020	2021	2020	2021
(1)	(6)	(7)	(8)	(9)
Nanggung	-	-	-	-
Leuwiliang	-	-	-	-
Leuwisadeng	-	-	-	-
Pamijahan	-	-	-	-
Cibungbulang	-	-	-	-
Ciampea	-	-	-	-
Tenjolaya	-	-	1 000	-
Dramaga	-	-	-	-
Ciomas	-	-	-	-
Tamansari	-	-	250	750
Cijeruk	-	-	-	200
Cigombong	-	-	1 000	-
Caringin	-	-	-	-
Ciawi	-	-	-	-
Cisarua	-	-	-	-
Megamendung	-	-	-	-
Sukaraja	-	-	-	-
Babakan Madang	-	-	-	-
Sukamakmur	-	-	-	-
Cariu	-	-	-	-
Tanjungsari	-	-	-	-
Jonggol	-	-	-	-
Cileungsi	-	-	-	-
Klapanunggal	-	-	-	-
Gunungputri	-	-	-	-

Lanjutan Tabel/*Continued Table 5.1.9*

Kecamatan Subdistrict	Mawar/Rose		Sedap Malam/Tuberose	
	2020	2021	2020	2021
(1)	(6)	(7)	(8)	(9)
Citeureup	-	-	-	-
Cibinong	-	-	-	-
Bojonggede	-	-	-	-
Tajurhalang	-	-	-	-
Kemang	-	-	-	-
Rancabungur	-	-	-	-
Parung	-	-	-	-
Ciseeng	-	-	-	-
Gunungsindur	-	-	-	-
Rumpin	-	-	-	-
Cigudeg	-	-	-	-
Sukajaya	-	-	-	-
Jasinga	-	-	-	-
Tenjo	-	-	-	-
Parungpanjang	-	-	-	-
Kabupaten Bogor	-	-	2 250	950

Sumber/*Source*: BPS, Statistik Pertanian Hortikultura SPH-SBS/BPS-*Statistics Indonesia, Agricultural Statistic for Horticulture SPH-SBS*

Tabel
Table 5.1.10**Produksi Tanaman Hias (tangkai) Menurut Kecamatan dan Jenis Tanaman di Kabupaten Bogor, 2020-2021**
Harvested Area of Ornamental Plants (stalks) by Subdistricts and Kind of Plant in Bogor Regency, 2020-2021

Kecamatan Subdistrict	Anggrek/ <i>Orchid</i>		Krisan/ <i>Chrysantemum</i>	
	2020	2021	2020	2021
(1)	(2)	(3)	(4)	(5)
Nanggung	-	-	-	-
Leuwiliang	-	-	-	-
Leuwisadeng	-	-	-	-
Pamijahan	-	-	-	-
Cibungbulang	-	-	-	-
Ciampea	-	-	-	-
Tenjolaya	-	-	33 200	-
Dramaga	-	-	-	-
Ciomas	-	-	-	-
Tamansari	15 700	-	-	-
Cijeruk	-	-	-	-
Cigombong	-	-	1 000	-
Caringin	-	-	-	-
Ciawi	-	-	-	-
Cisarua	-	-	48 000	104 000
Megamendung	-	-	2 040 000	1 040 000
Sukaraja	-	-	-	-
Babakan Madang	-	-	-	-
Sukamakmur	-	-	-	7 000
Cariu	-	-	-	-
Tanjungsari	-	-	-	-
Jonggol	-	-	-	-
Cileungsi	-	-	-	-
Klapanunggal	-	-	-	-
Gunungputri	-	-	-	-

Lanjutan Tabel/*Continued Table* 5.1.10

Kecamatan Subdistrict	Anggrek/ <i>Orchid</i>		Krisan/ <i>Chrysantemum</i>	
	2020	2021	2020	2021
(1)	(2)	(3)	(4)	(5)
Citeureup	1 052	295	-	-
Cibinong	2 760	-	-	-
Bojonggede	-	-	-	-
Tajurhalang	81 000	-	-	-
Kemang	-	-	-	-
Rancabungur	-	-	-	-
Parung	-	-	-	-
Ciseeng	328 216	306 000	-	-
Gunungsindur	1 129 881	1 053 920	-	-
Rumpin	-	-	-	-
Cigudeg	-	-	-	-
Sukajaya	-	-	-	-
Jasinga	-	-	-	-
Tenjo	-	-	-	-
Parungpanjang	-	-	-	-
Kabupaten Bogor	1 558 609	1 360 215	2 122 200	1 151 000

Lanjutan Tabel/*Continued Table* 5.1.10

Kecamatan Subdistrict	Mawar/Rose		Sedap Malam/Tuberose	
	2020	2021	2020	2021
(1)	(6)	(7)	(8)	(9)
Nanggung	-	-	-	-
Leuwiliang	-	-	-	-
Leuwisadeng	-	-	-	-
Pamijahan	-	-	-	-
Cibungbulang	-	-	-	-
Ciampea	-	-	-	-
Tenjolaya	-	-	1 000	-
Dramaga	-	-	-	-
Ciomas	-	-	-	-
Tamansari	-	-	2 958	20 600
Cijeruk	-	-	-	2 400
Cigombong	-	-	1 000	-
Caringin	-	-	-	-
Ciawi	-	-	-	-
Cisarua	-	-	-	-
Megamendung	-	-	-	-
Sukaraja	-	-	-	-
Babakan Madang	-	-	-	-
Sukamakmur	-	-	-	-
Cariu	-	-	-	-
Tanjungsari	-	-	-	-
Jonggol	-	-	-	-
Cileungsi	-	-	-	-
Klapanunggal	-	-	-	-
Gunungputri	-	-	-	-

Lanjutan Tabel/*Continued Table* 5.1.10

Kecamatan Subdistrict	Mawar/Rose		Sedap Malam/Tuberose	
	2020	2021	2020	2021
(1)	(6)	(7)	(8)	(9)
Citeureup	-	-	-	-
Cibinong	-	-	-	-
Bojonggede	-	-	-	-
Tajurhalang	-	-	-	-
Kemang	-	-	-	-
Rancabungur	-	-	-	-
Parung	-	-	-	-
Ciseeng	-	-	-	-
Gunungsindur	-	-	-	-
Rumpin	-	-	-	-
Cigudeg	-	-	-	-
Sukajaya	-	-	-	-
Jasinga	-	-	-	-
Tenjo	-	-	-	-
Parungpanjang	-	-	-	-
Kabupaten Bogor	-	-	4 958	23 000

Sumber/*Source*: BPS, Statistik Pertanian Hortikultura SPH-SBS/BPS-*Statistics Indonesia, Agricultural Statistic for Horticulture SPH-SBS*

Tabel
Table 5.1.11**Luas Panen Tanaman Hias Menurut Jenis Tanaman di Kabupaten Bogor, 2018–2021**
Harvested Area of Ornamental Plants by Kind of Plant in Bogor Regency, 2018–2021

Jenis Tanaman <i>Kind of Plants</i>	Satuan	2018	2019	2020	2021
(1)	(2)	(3)	(4)	(5)	(6)
Anggrek/ Orchid	m2/ m2	75 578	54 672	78 355	31 361
Anthurium Bunga/ Flamingo Lily Flower	m2/ m2	1 300	250	-	800
Anthurium Daun/ Anthurium	m2/ m2	5 054	5 141	5 701	-
Anyelir/ Carnation	m2/ m2	1 400	350	-	-
Balanceng/ Dieffenbacia	m2/ m2	2 248	901	-	-
Dracaena/ Dracaena	m2/ m2	4 180	4 316	3 570	3 623
Euphorbia/ Euphorbia	m2/ m2	-	-	-	-
Gladiol/ Gladiol	m2/ m2	1 300	700	700	-
Hanjuang/ Cordyline	m2/ m2	3 593	2 925	3 554	3 591
Herbras/ Gerbera	m2/ m2	2 160	1 000	570	350
Kamboja Jepang/ Adenium	m2/ m2	-	-	70	-
Keladi Hias/ Caladium	m2/ m2	900	450	400	-
Krisan/ Chrysantemum	m2/ m2	33 985	31 020	37 100	22 200
Mawar/ Rose	m2/ m2	9 000	1 000	-	-
Melati/ Jasmine	m2/ m2	600	600	505	100
Monstera/ Monstera	m2/ m2	1 561	1 337	932	-
Pakis/ Leather Leaf Fern	m2/ m2	3 570	2 380	1 340	2 460
Palem/ Palm	pohon/ tree	18 608	18 364	13 987	4 881
Pedang-Pedangan/ Sansevieria	m2/ m2	6 142	4 638	2 379	2 301
Philodendron/ Philodendron	m2/ m2	60 304	62 482	102 815	100 518
Pisang-Pisangan/ Heliconia	m2/ m2	4 636	2 295	3 562	2 068
Sedap Malam/ Tuberose	m2/ m2	1 890	610	2 250	950
Soka/ Ixora	m2/ m2	9 004	4 940	5 552	3 490
Sri Rejeki/ Aglaonema	m2/ m2	8 923	7 588	9 237	14 624

Sumber/Source: BPS, Statistik Pertanian Hortikultura SPH-SBS/BPS-Statistics Indonesia, Agricultural Statistic for Horticulture SPH-SBS

Tabel 5.1.12 **Produksi Tanaman Hias Menurut Jenis Tanaman di Kabupaten Bogor, 2018–2021**
Table 5.1.12 **Production of Ornamental Plants by Kind of Plant in Bogor Regency, 2018–2021**

Jenis Tanaman <i>Kind of Plants</i>	Satuan	2018	2019	2020	2021
(1)	(2)	(3)	(4)	(5)	(6)
Anggrek/ Orchid	tangkai/ stalks	2 108 924	2 075 458	1 558 609	1 360 215
Anthurium Bunga/ Flamingo Lily Flower	tangkai/ stalks	24 790	4 767	-	1 800
Anthurium Daun/ Anthurium	pohon/ tree	14 529	19 246	27 147	-
Anyelir/ Carnation	tangkai/ stalks	39 744	350	-	-
Balanceng/ Dieffenbacia	pohon/ tree	5 348	901	-	-
Dracaena/ Dracaena	pohon/ tree	71 719	94 760	91 194	109 240
Euphorbia/ Euphorbia	pohon/ tree	-	-	-	-
Gladiol/ Gladiol	tangkai/ stalks	1 300	700	835	-
Hanjuang/ Cordyline	pohon/ tree	37 880	29 402	23 570	23 601
Herbras/ Gerbera	tangkai/ stalks	49 600	15 000	4 800	3 500
Kamboja Jepang/ Adenium	pohon/ tree	-	-	70	-
Keladi Hias/ Caladium	pohon/ tree	900	450	400	-
Krisan/ Chrysantemum	tangkai/ stalks	1 579 037	2 803 000	2 122 200	1 151 000
Mawar/ Rose	tangkai/ stalks	330 990	6 000	-	-
Melati/ Jasmine	kg/ kg	2 200	2 300	1 505	120
Monstera/ Monstera	pohon/ tree	1 695	1 377	932	-
Pakis/ Leather Leaf Fern	pohon/ tree	52 250	38 325	22 850	60 300
Palem/ Palm	pohon/ tree	52 369	42 215	33 497	9 031
Pedang-Pedangan/ Sansevieria	rumpun/ clumps	50 659	10 850	9 454	17 159
Philodendron/ Philodendron	pohon/ tree	566 342	398 126	349 335	422 682
Pisang-Pisangan/ Heliconia	tangkai/ stalks	50 044	17 915	27 556	16 777
Sedap Malam/ Tuberose	tangkai/ stalks	45 648	14 749	4 958	23 000
Soka/ Ixora	pohon/ tree	147 098	82 163	67 498	40 685
Sri Rejeki/ Aglaonema	pohon/ tree	134 388	135 721	146 743	300 527

Sumber/Source: BPS, Statistik Pertanian Hortikultura SPH-SBS/BPS-Statistics Indonesia, Agricultural Statistic for Horticulture SPH-SBS

Tabel
Table 5.1.13**Produksi Buah-buahan (kuintal) Menurut Kecamatan dan Jenis Tanaman di Kabupaten Bogor, 2020-2021**
Production of Fruits (quintal) by Subdistricts and Kind of Plant in Bogor Regency, 2020-2021

Kecamatan Subdistrict	Mangga/Mango		Durian/Durian	
	2020	2021	2020	2021
(1)	(2)	(3)	(4)	(5)
Nanggung	40	68	138	262
Leuwiliang	833	421	1 542	173
Leuwisadeng	262	206	219	22
Pamijahan	136	3 056	-	1 090
Cibungbulang	679	315	335	-
Ciampea	133	-	120	160
Tenjolaya	118	86	1 127	1 109
Dramaga	899	674	400	326
Ciomas	275	-	86	158
Tamansari	-	-	535	-
Cijeruk	1 226	2 000	2 830	1 720
Cigombong	100	520	278	26 056
Caringin	5 500	1 671	12 000	25 117
Ciawi	-	110	121	975
Cisarua	290	1 135	75	70
Megamendung	-	-	365	112
Sukaraja	-	-	-	-
Babakan Madang	-	42	100	-
Sukamakmur	105	123	7 989	4 948
Cariu	1 540	12 500	6 956	6 802
Tanjungsari	5 000	1 197	4 500	5 003
Jonggol	2 560	935	7 630	1 914
Cileungsi	-	-	-	16
Klapanunggal	261	492	-	250
Gunungputri	23	115	-	-

Lanjutan Tabel/*Continued Table* 5.1.13

Kecamatan Subdistrict	Mangga/Mango		Durian/Durian	
	2020	2021	2020	2021
(1)	(2)	(3)	(4)	(5)
Citeureup	225	209	120	36
Cibinong	265	1 100	13	-
Bojonggede	59	38	-	-
Tajurhalang	252	867	-	-
Kemang	-	-	-	-
Rancabungur	-	-	581	411
Parung	-	-	550	428
Ciseeng	-	-	1 597	1 571
Gunungsindur	-	-	54	36
Rumpin	5 005	510	160	-
Cigudeg	21	336	155	425
Sukajaya	113	38	313	547
Jasinga	270	233	4 497	1 301
Tenjo	64	-	0	-
Parungpanjang	-	-	40	1
Kabupaten Bogor	26 252	28 997	55 428	81 041

Lanjutan Tabel/*Continued Table* 5.1.13

Kecamatan Subdistrict	Jeruk/Orange		Pisang/Banana	
	2020	2021	2020	2021
(1)	(6)	(7)	(8)	(9)
Nanggung	5	4	502	706
Leuwiliang	-	-	8 796	1 629
Leuwisadeng	-	-	5 850	10 005
Pamijahan	224	126	7 969	7 576
Cibungbulang	151	143	6 150	4 995
Ciampea	-	-	2 490	1 100
Tenjolaya	-	-	14 876	1 816
Dramaga	2	2	1 920	1 440
Ciomas	-	-	843	118
Tamansari	-	-	3 576	7 029
Cijeruk	-	-	13 705	17 255
Cigombong	-	-	600	5 216
Caringin	-	-	40 000	50 040
Ciawi	-	18	209	496
Cisarua	-	-	11 250	2 025
Megamendung	-	-	156	229
Sukaraja	-	-	1 191	894
Babakan Madang	-	-	3 068	5 304
Sukamakmur	48	-	2 086	2 470
Cariu	-	-	15 600	9 840
Tanjungsari	-	-	28 650	16 965
Jonggol	-	-	580	60
Cileungsi	-	-	1 690	1 881
Klapanunggal	-	4	175	1 165
Gunungputri	-	-	480	111

Lanjutan Tabel/*Continued Table* 5.1.13

Kecamatan Subdistrict	Jeruk/Orange		Pisang/Banana	
	2020	2021	2020	2021
(1)	(6)	(7)	(8)	(9)
Citeureup	-	-	86	119
Cibinong	48	36	710	1 272
Bojonggede	-	-	1 014	458
Tajurhalang	-	-	1 436	1 521
Kemang	-	-	4 340	3 264
Rancabungur	-	-	1 938	2 396
Parung	-	-	-	-
Ciseeng	-	29	846	1 374
Gunungsindur	-	-	114	512
Rumpin	247	3	3 390	1 818
Cigudeg	-	-	1 963	1 515
Sukajaya	7	-	2 649	8 511
Jasinga	-	-	4 930	4 215
Tenjo	168	41	952	74
Parungpanjang	390	103	8 391	628
Kabupaten Bogor	1 289	507	205 171	178 041

Sumber/*Source*: BPS, Statistik Pertanian Hortikultura SPH-SBS/BPS-*Statistics Indonesia, Agricultural Statistic for Horticulture SPH-SBS*

Tabel
Table 5.1.14**Produksi Buah-Buahan Menurut Jenis Tanaman di Kabupaten Bogor, 2018–2021**
Production of Fruits by Kind of Plant in Bogor Regency, 2018–2021

Jenis Tanaman Kind of Plants	Satuan	2018	2019	2020	2021
(1)	(2)	(3)	(4)	(5)	(6)
Alpukat/ Avocado	kw/ qui	30 329	33 943	30 375	41 558
Anggur/ Grape	kw/ qui	-	-	-	-
Apel/ Apple	kw/ qui	-	-	-	-
Belimbing/ Star Fruit	kw/ qui	9 988	13 480	9 781	6 035
Duku/Langsat/Kokosan/ Duku	kw/ qui	15 929	19 979	10 181	3 074
Durian/ Durian	kw/ qui	257 053	169 121	64 446	81 041
Jambu Air/ Water Apple	kw/ qui	11 313	10 688	37 694	14 452
Jambu Biji/ Guava	kw/ qui	61 777	65 459	209 955	60 302
Jengkol/ Jengkol	kw/ qui	18 074	9 530	6 123	9 295
Jeruk Besar/ Pomelo	kw/ qui	648	1 406	1 549	13
Jeruk Siam/Kepron/ Orange/ Tangerine	kw/ qui	1 316	1 753	1 499	507
Mangga/ Mango	kw/ qui	35 936	51 613	43 641	28 997
Manggis/ Mangosteen	kw/ qui	94 134	61 667	49 527	15 409
Markisa/Konyal/ Passion fruit	kw/ qui	4	6	1	-
Melinjo/ Gnetum/Melinjo	kw/ qui	16 158	20 463	11 918	14 247
Nangka/Cempedak/ Jackfruit	kw/ qui	76 108	90 826	81 674	36 581
Nenas/ Pineapple	kw/ qui	17 966	21 364	17 587	19 362
Pepaya/ Papaya	kw/ qui	43 677	39 059	45 869	18 571
Petai/ Twisted Cluster Bean	kw/ qui	92 718	36 873	24 797	35 391
Pisang/ Banana	kw/ qui	306 007	297 796	234 687	178 041
Rambutan/ Rambutan	kw/ qui	195 217	205 646	91 216	86 862
Salak/ Snakefruit	kw/ qui	3 302	3 734	5 235	10 117
Sawo/ Sapodilla/Sawo	kw/ qui	5 144	4 942	7 230	3 583
Sirsak/ Soursoy	kw/ qui	3 815	4 905	4 831	5 382
Sukun/ Breadfruit	kw/ qui	8 477	13 750	8 504	5 291

Sumber/Source: BPS, Statistik Pertanian Hortikultura

**5.2 PERKEBUNAN
ESTATE CROPS**

Tabel 5.2.1 **Luas Areal Tanaman Perkebunan dan Jenis Tanaman (ha) di Kabupaten Bogor, 2020- 2021**
Planted Area of Estate Crops and Type of Crops (ha) in Bogor regency, 2020 - 2021

Uraian Description	2020	2021
(1)	(2)	(3)
Kelapa Sawit <i>Oil Palm</i>	3 522	3 522
Kelapa <i>Coconut</i>	3 374	3 244
Karet <i>Rubber</i>	1 476	1 440
Kopi <i>Coffee</i>	7 205	7 275
Kakao <i>Cocoa</i>	103	101
Tebu <i>Sugar Cane</i>	0	0
Teh <i>Tea</i>	1 869	1 863
Tembakau <i>Tobacco</i>	0	0
Lada <i>Pepper</i>	1	1
Cengkeh <i>Clove</i>	1 955	1 954

Sumber/Source: Dinas Perkebunan Provinsi Jawa Barat

Tabel
Table 5.2.2**Produksi Perkebunan dan Jenis Tanaman (ton) di
Kabupaten Bogor, 2020 - 2021**
*Production of Estate and Type of Crops (ton) in Bogor
Regency, 2020 - 2021*

Uraian Description	2020	2021
(1)	(2)	(3)
Kelapa Sawit <i>Oil Palm</i>	43 183	43 183
Kelapa <i>Coconut</i>	2 161	2 160
Karet <i>Rubber</i>	227	212
Kopi <i>Coffee</i>	4 478	4 633
Kakao <i>Cocoa</i>	1	0
Tebu <i>Sugar Cane</i>	0	0
Teh <i>Tea</i>	1 216	1 217
Tembakau <i>Tobacco</i>	0	0
Lada <i>Pepper</i>	1	1
Cengkeh <i>Clove</i>	660	668

Sumber/Source: Dinas Perkebunan Provinsi Jawa Barat

Tabel 5.2.3 **Luas dan Produksi Tanaman Karet Menurut Kepemilikan di Jawa Barat, 2020**
Area and Production of Rubber by Ownership in Jawa Barat Tahun, 2020

Uraian Description	"Luas Areal Area (Ha)"	"Produksi/ Production (Ton)"
(1)	(2)	(3)
Perkebunan Rakyat <i>Smallholder</i>	638	146
Perkebunan Besar Swasta <i>Private Estate</i>	83	837
Perkebunan Besar Negara <i>National Estate</i>	0	0

Sumber/Source: Dinas Perkebunan Provinsi Jawa Barat

Tabel
Table 5.2.4**Luas dan Produksi Tanaman Karet Menurut Kepemilikan di Jawa Barat, 2021**
Area and Production of Rubber by Ownership in Jawa Barat Tahun, 2021

Uraian Description	"Luas Areal Area (Ha)"	"Produksi/ Production (Ton)"
(1)	(2)	(3)
Perkebunan Rakyat Smallholder	603	131
Perkebunan Besar Swasta Private Estate	83	837
Perkebunan Besar Negara National Estate	0	0

Sumber/Source: Dinas Perkebunan Provinsi Jawa Barat

Tabel 5.2.5 **Luas Areal dan Produksi Tanaman Kelapa Menurut Kepemilikan di Kabupaten Bogor, 2020**
Area and Production of Coconut by Ownership in Bogor Regency, 2020

Uraian Description	"Luas Areal Area (Ha)"	"Produksi/ Production (Ton)"
(1)	(2)	(3)
Perkebunan Rakyat Smallholder	3,374	2,161
Perkebunan Besar Swasta Private Estate	8	1
Perkebunan Besar Negara National Estate	0	0

Sumber/Source: Dinas Perkebunan Provinsi Jawa Barat

Tabel
Table 5.2.6**Luas Areal dan Produksi Tanaman Kelapa Menurut Kepemilikan di Kabupaten Bogor, 2021**
Area and Production of Coconut by Ownership in Bogor Regency, 2021

Uraian Description	"Luas Areal Area (Ha)"	"Produksi/ Production (Ton)"
(1)	(2)	(3)
Perkebunan Rakyat <i>Smallholder</i>	3 244	2 160
Perkebunan Besar Swasta <i>Private Estate</i>	0	0
Perkebunan Besar Negara <i>National Estate</i>	0	0

Sumber/Source: Dinas Perkebunan Provinsi Jawa Barat

Tabel 5.2.7 **Luas Areal dan Produksi Tanaman Kopi Menurut Kepemilikan di Kabupaten Bogor, 2020**
Area and Production of Coffee by Ownership in Bogor Regency, 2020

Uraian Description	Luas Areal Area (Ha)"	Produksi/ Production (Ton)"
(1)	(2)	(3)
Perkebunan Rakyat Smallholder	7 197	4 477
Perkebunan Besar Swasta Private Estate	8	1

Sumber/Source: Dinas Perkebunan Provinsi Jawa Barat

Tabel 5.2.8 Luas Areal dan Produksi Tanaman Kopi Menurut Kepemilikan di Kabupaten Bogor, 2021
Area and Production of Coffee by Ownership in Bogor Regency, 2021

Uraian Description	Luas Areal Area (Ha)"	Produksi/ Production (Ton)"
(1)	(2)	(3)
Perkebunan Rakyat Smallholder	7,267	4,632
Perkebunan Besar Swasta Private Estate	8	1

Sumber/Source: Dinas Perkebunan Provinsi Jawa Barat

Tabel 5.2.9 Luas Areal dan Produksi Tanaman Teh Menurut Kepemilikan di Kabupaten Bogor, 2020
Table *Area and Production of Tea by Ownership in Bogor Regency, 2020*

Uraian Description	"Luas Areal Area (Ha)"	"Produksi/ Production (Ton)"
(1)	(2)	(3)
Perkebunan Rakyat <i>Smallholder</i>	14	3
Perkebunan Besar Swasta <i>Private Estate</i>	1 211	596
Perkebunan Besar Negara <i>National Estate</i>	644	617

Sumber/Source: Dinas Perkebunan Provinsi Jawa Barat

Tabel 5.2.10 Luas Areal dan Produksi Tanaman Teh Menurut Kepemilikan di Kabupaten Bogor, 2021
Area and Production of Tea by Ownership in Bogor Regency, 2021

Uraian Description	"Luas Areal Area (Ha)"	"Produksi/ Production (Ton)"
(1)	(2)	(3)
Perkebunan Rakyat Smallholder	8	4
Perkebunan Besar Swasta Private Estate	1 211	596
Perkebunan Besar Negara National Estate	644	617

Sumber/Source: Dinas Perkebunan Provinsi Jawa Barat

Tabel 5.2.11 **Luas Areal dan Produksi Tanaman Cengkeh Menurut Kepemilikan di Kabupaten Bogor, 2020**
Area and Production of Clove Crops by Ownership in Bogor regency, 2020

Uraian Description	"Luas Areal Area (Ha)"	"Produksi/ Production (Ton)"
(1)	(2)	(3)
Perkebunan Rakyat Smallholder	1,926	657
Perkebunan Besar Swasta Private Estate	30	2

Sumber/Source: Dinas Perkebunan Provinsi Jawa Barat

Tabel 5.2.12 Luas Areal dan Produksi Tanaman Cengkeh Menurut Kepemilikan di Kabupaten Bogor, 2021
Area and Production of Clove Crops by Ownership in Bogor regency, 2021

Uraian Description	"Luas Areal Area (Ha)"	"Produksi/ Production (Ton)"
(1)	(2)	(3)
Perkebunan Rakyat Smallholder	1,924	666
Perkebunan Besar Swasta Private Estate	30	2

Sumber/Source: Dinas Perkebunan Provinsi Jawa Barat

Tabel 5.2.13 Luas Areal dan Produksi Tanaman Akarwangi Menurut Kepemilikan di Kabupaten Bogor, 2020
Area and Production of Root Crops by Ownership in Bogor Regency, 2020

Uraian <i>Description</i>	Luas Areal Area (Ha)	Produksi Production (Ton)
(1)	(2)	(3)
Tanaman Akar Wangi <i>Fragrant Root Crops</i>	0	0
Tanaman Tembakau <i>Tobacco</i>	0	0

Sumber/Source: Dinas Perkebunan Provinsi Jawa Barat

Tabel 5.2.14 Luas Areal dan Produksi Tanaman Akarwangi Menurut Kepemilikan di Kabupaten Bogor, 2021
Area and Production of Root Crops by Ownership in Bogor Regency, 2021

Uraian <i>Description</i>	Luas Areal Area (Ha)	Produksi Production (Ton)
(1)	(2)	(3)
Tanaman Akar Wangi <i>Fragrant Root Crops</i>	0	0
Tanaman Tembakau <i>Tobacco</i>	0	0

Sumber/Source: Dinas Perkebunan Provinsi Jawa Barat

Tabel 5.2.15 Luas Areal dan Produksi Tanaman Kakao Menurut Kepemilikan di Kabupaten Bogor, 2020
Table *Area and Production of Cocoa by Ownership in Bogor Regency, 2020*

Uraian Description	Luas Areal Area (Ha)	Produksi Production (Ton)
(1)	(2)	(3)
Perkebunan Rakyat <i>Smallholder</i>	28	1
Perkebunan Besar Swasta <i>Private Estate</i>	75	0
Perkebunan Besar Negara <i>National Estate</i>	0	0

Sumber/Source: Dinas Perkebunan Provinsi Jawa Barat

Tabel 5.2.16 Luas Areal dan Produksi Tanaman Teh Menurut Kepemilikan di Kabupaten Bogor, 2021
Area and Production of Tea by Ownership in Bogor Regency, 2021

Uraian Description	Luas Areal Area (Ha)	Produksi Production (Ton)
(1)	(2)	(3)
Perkebunan Rakyat <i>Smallholder</i>	26	-
Perkebunan Besar Swasta <i>Private Estate</i>	75	0
Perkebunan Besar Negara <i>National Estate</i>	0	0

Sumber/Source: Dinas Perkebunan Provinsi Jawa Barat

Tabel 5.2.17 Luas Areal dan Produksi Tanaman Tebu Menurut Kepemilikan di Kabupaten Bogor, 2020
Table *Area and Production of Cane by Ownership in Bogor Regency, 2020*

Uraian <i>Description</i>	Luas Areal Area (Ha)	Produksi Production (Ton)
(1)	(2)	(3)
Tanaman Akar Wangi <i>Fragrant Root Crops</i>	-	-
Tanaman Tembakau <i>Tobacco</i>	0	0

Sumber/Source: Dinas Perkebunan Provinsi Jawa Barat

Tabel 5.2.18 Luas Areal dan Produksi Tanaman Tebu Menurut Kepemilikan di Kabupaten Bogor, 2021
Area and Production of Cane by Ownership in Bogor Regency, 2021

Uraian <i>Description</i>	Luas Areal Area (Ha)	Produksi Production (Ton)
(1)	(2)	(3)
Tanaman Akar Wangi <i>Fragrant Root Crops</i>	-	-
Tanaman Tembakau <i>Tobacco</i>	0	0

Sumber/Source: Dinas Perkebunan Provinsi Jawa Barat

5.3 TANAMAN PANGAN
FOOD CROPS

Tabel 5.3.1 **Luas Panen Padi di Kabupaten Bogor (Hektar), 2020-2021**
Table 5.3.1 **Harvested Area of Paddy in Bogor Regency (ha), 2020-2021**

Uraian <i>Description</i>	2020	2021 ¹⁾	Perkembangan	
			Absolut	Relatif (%)
(1)	(2)	(3)	(4)	
Luas Panen (ha) <i>Harvested Area (ha)</i>	55 692	58 655	2 963	5.32

Sumber/Source: Badan Pusat Statistika

Tabel
Table 5.3.2

Produksi Padi Menurut Kecamatan (ha) di Kabupaten Bogor, 2020-2021
Production of Paddy by Subdistrict (ha) in Bogor Regency, 2020-2021

Uraian Description	2020	2021 ¹⁾	Perkembangan	
			Absolut	Relatif (%)
(1)	(2)	(3)	(4)	
Luas Panen (ha) Harvested Area (ha)	298 975	301 254	2 279	0.6

Sumber/Source: Badan Pusat Statistik

Tabel 5.3.3 **Produksi Beras di Kabupaten Bogor (Ton), 2020-2021**
Table *Rice Production in Bogor Regency (Ton), 2020-2021*

Uraian <i>Description</i>	2020	2021 ¹⁾	Perkembangan	
			Absolut	Relatif (%)
(1)	(2)	(3)	(4)	
Luas Panen (ha) <i>Harvested Area (ha)</i>	171 763	173 073	1 310	0,76

Sumber/Source: Badan Pusat Statistika

Tabel 5.3.4 **Luas Panen Padi (ha) di Kabupaten Bogor, 2020-2021**
Table 5.3.4 **Harvested Area of Paddy by Subdistrict (ha) in Bogor Regency, 2020-2021**

Uraian Description	2020	2021
(1)	(2)	(3)
Januari-September <i>January-September</i>	47 944	47 928
Oktober-Desember <i>October-December</i>	7 748	10 727 ^{a)}

Sumber/Source: Badan Pusat Statistik

Tabel 5.3.5 **Produksi Padi (ton) di Kabupaten Bogor, 2020-2021**
Table *Production of Paddy (ton) in Bogor Regency, 2020-2021*

Uraian <i>Description</i>	2020	2021
(1)	(2)	(3)
Januari-September <i>January-September</i>	250 713	234 424
Oktober-Desember <i>October-December</i>	48 262	66 830 ¹⁾

Sumber/Source: Badan Pusat Statistik

Tabel
Table 5.3.6**Produksi Beras (ton) di Kabupaten Bogor, 2020-2021**
Rice Production (ton) in Bogor Regency, 2020-2021

Uraian Description	2020	2021
(1)	(2)	(3)
Januari-September <i>January-September</i>	144 036	134 678
Oktober-Desember <i>October-December</i>	27 727	38 394 ¹⁾

Sumber/Source: Badan Pusat Statistik

**5.4 PETERNAKAN
FARM**

Tabel 5.4.1 Perkembangan Populasi Ternak di Kabupaten Bogor, 2019-2021
Table 5.4.1 Growth of Livestock Population in Bogor Regency, 2019-2021

Jenis Ternak <i>Type of Livestock</i>	2019	2020	2021
(1)	(2)	(3)	(4)
Sapi Potong/ <i>Cows</i>	18 741	19 964	24 541
Sapi Perah/ <i>Dairy Cows</i>	8 475	9 054	9 533
Kerbau/ <i>Buffalo</i>	15 984	16 081	16 177
Kuda/ <i>Horse</i>	818	532	481
Kambing/ <i>Goat</i>	81 235	81 576	84 005
Kambing Perah	5 329	5 732	5 638
Domba/ <i>Sheep</i>	275 737	279 100	277 203
Babi/ <i>Pig</i>	4 118	3 735	3 238
Ayam Buras/ <i>Kampung Chicken</i>	1 837 230	1 973 847	1 995 869
Ayam Ras Petelur/ <i>Laying Hens</i>	4 847 000	8 891 302	8 985 144
Ayam Ras Pedaging/ <i>Broiler Chicken</i>	26 407 143	25 687 908	26 500 682
Itik/ <i>Duck</i>	123 578	132 936	131 245
Itik Manila/ <i>Manila Duck</i>	174 016	172 643	167 444
Merpati/ <i>Dove</i>	30 540	28 865	28 379
Puyuh/ <i>Quail</i>	84 170	83 877	75 980
Kelinci/ <i>Rabbit</i>	15 892	15 093	14 427
Angsa/ <i>Swan</i>	9 893	9 695	8 626
Anjing/ <i>Dog</i>	11 815	10 675	10 429

Lanjutan Tabel/*Continued Table* 5.4.1

Jenis Ternak <i>Type of Livestock</i>	2019	2020	2021
(1)	(2)	(3)	(4)
Kucing/ <i>Cat</i>	34 259	30 587	35 283
Kera	160	5 068	5 515
Rusa	402	364	463

Sumber/*Source*: Dinas Peternakan dan Perikanan Kab. Bogor

Tabel 5.4.2 Jumlah Populasi Ternak Besar (ekor) Menurut Kecamatan di Kabupaten Bogor, 2020
Population of Livestock by Subdistricts in Bogor Regency, 2020

Kecamatan Subdistricts	Sapi Potong Cows	Sapi Perah Dairy Cows	Kerbau Buffalo	Kuda Horse
(1)	(2)	(3)	(4)	(5)
Nanggung	27	0	1 088	0
Leuwiliang	40	0	247	0
Leuwisadeng	127	0	343	0
Pamijahan	273	1 673	466	15
Cibungbulang	244	1 675	138	0
Ciampea	139	212	99	80
Tenjolaya	79	26	108	0
Dramaga	58	4	59	0
Ciomas	20	70	10	0
Tamansari	28	64	113	5
Cijeruk	582	759	187	0
Cigombong	229	0	119	0
Caringin	314	918	105	60
Ciawi	219	1 423	68	12
Cisarua	59	1 027	140	82
Megamendung	42	217	58	81
Sukaraja	36	214	0	5
Babakan Madang	777	146	64	47
Sukamakmur	1 010	0	931	0
Cariu	5 836	2	34	0
Tanjungsari	997	24	113	15
Jonggol	3 181	0	296	18
Cileungsi	510	0	0	0
Klapanunggal	1 111	8	107	0
Gunungputri	581	11	4	0

Lanjutan Tabel/*Continued Table 5.4.2*

Kecamatan <i>Sub Districs</i>	Sapi Potong <i>Cows</i>	Sapi Perah <i>Dairy Cows</i>	Kerbau <i>Buffalo</i>	Kuda <i>Horse</i>
(1)	(2)	(3)	(4)	(5)
Citeureup	389	56	55	0
Cibinong	200	28	11	107
Bojongsgede	688	281	147	2
Tajurhalang	501	77	36	0
Kemang	105	15	32	3
Rancabungur	167	0	15	0
Parung	241	0	39	0
Ciseeng	75	4	175	0
Gunungsindur	454	120	12	0
Rumpin	409	0	736	0
Cigudeg	78	0	1 972	0
Sukajaya	9	0	2 198	0
Jasinga	30	0	2 006	0
Tenjo	31	0	2 251	0
Parungpanjang	68	0	1 499	0
Kabupaten Bogor	19 964	9 054	16 081	532

Sumber/*Source*: Dinas Peternakan dan Perikanan Kab. Bogor

Tabel 5.4.2 Jumlah Populasi Ternak Besar (ekor) Menurut Kecamatan di Kabupaten Bogor, 2021
Population of Livestock by Subdistricts in Bogor Regency, 2021

Kecamatan Subdistricts	Sapi Potong Cows	Sapi Perah Dairy Cows	Kerbau Buffalo	Kuda Horse
(1)	(2)	(3)	(4)	(5)
Nanggung	30	-	1 159	-
Leuwiliang	34	-	242	-
Leuwisadeng	127	-	315	-
Pamijahan	273	1 857	433	15
Cibungbulang	244	1 650	144	-
Ciampea	113	229	55	80
Tenjolaya	70	27	106	-
Dramaga	60	5	58	-
Ciomas	28	73	8	-
Tamansari	28	68	111	5
Cijeruk	591	805	194	-
Cigombong	232	-	124	-
Caringin	318	977	110	57
Ciawi	241	1 395	64	12
Cisarua	59	1 171	137	60
Megamendung	65	243	71	73
Sukaraja	54	240	-	5
Babakan Madang	800	150	59	31
Sukamakmur	960	-	987	-
Cariu	5 544	2	36	-
Tanjungsari	947	24	118	14
Jonggol	3 022	-	308	17
Cileungsi	485	-	-	-
Klapanunggal	1 055	8	105	-
Gunungputri	552	11	4	-

Lanjutan Tabel/*Continued Table* 5.4.2

Kecamatan <i>Sub Districs</i>	Sapi Potong <i>Cows</i>	Sapi Perah <i>Dairy Cows</i>	Kerbau <i>Buffalo</i>	Kuda <i>Horse</i>
(1)	(2)	(3)	(4)	(5)
Citeureup	428	59	52	-
Cibinong	200	29	11	107
Bojonggede	688	289	150	2
Tajurhalang	501	80	37	-
Kemang	105	15	33	3
Rancabungur	154	-	11	-
Parung	241	-	41	-
Ciseeng	75	4	180	-
Gunungsindur	454	125	12	-
Rumpin	5 547	-	762	-
Cigudeg	86	-	1 952	-
Sukajaya	8	-	2 176	-
Jasinga	33	-	2 116	-
Tenjo	28	-	2 228	-
Parungpanjang	61	-	1 469	-
Kabupaten Bogor	24 541	9 533	10 897	-

Sumber/*Source*: Dinas Peternakan dan Perikanan Kab. Bogor

Tabel 5.4.3 Jumlah Populasi Unggas (Ekor) Menurut Kecamatan di Kabupaten Bogor, 2020
Population of Poultry by Subdistricts in Bogor Regency, 2020

Kecamatan Subdistricts	Ayam Ras Petelur Laying Hens	Ayam Buras Kampong Chicken	Ayam Ras Pedaging	Itik Duck	Itik Manila Manila Duck
(1)	(2)	(3)	(4)	(5)	(6)
Nanggung	174 267	69 063	4 085 607	4 057	14 151
Leuwiliang	0	74 420	527 189	990	3 217
Leuwisadeng	0	44 022	395 720	463	6 362
Pamijahan	54 595	62 982	1 508 435	4 691	12 247
Cibungbulang	10 089	6 125	293 780	2 981	2 314
Ciampea	73 376	36 787	540 078	639	2 161
Tenjolaya	1 867	28 383	10 700	897	3 171
Dramaga	0	25 950	407 369	645	3 919
Ciomas	0	20 297	0	612	1 380
Tamansari	428 109	31 135	104 086	223	3 398
Cijeruk	42 191	32 421	314 300	406	3 748
Cigombong	301 794	45 765	136 673	652	7 231
Caringin	60 315	44 372	1 120 565	9 894	2 154
Ciawi	0	16 789	510 059	585	2 161
Cisarua	0	11 905	84 465	625	834
Megamendung	5 600	105 037	317 919	254	1 960
Sukaraja	0	28 760	313 862	259	547
Babakan Madang	78 329	15 706	28 872	137	161
Sukamakmur	311 847	10 183	1 013 912	1 482	6 872
Cariu	324 688	80 917	861 382	5 260	11 759
Tanjungsari	964 891	5 825	2 188 718	2 464	30 501
Jonggol	47 694	241 723	883 269	31 541	6 932
Cileungsi	16 366	25 332	58 366	833	665
Klapanunggal	2 392	15 929	0	1 585	658
Gunungputri	4 612	9 924	0	1 439	783

Lanjutan Tabel/Continued Table 5.4.3

Kecamatan Subdistricts	Ayam Ras Petelur Laying Hens	Ayam Buras Kampong Chicken	Ayam Ras Pedaging	Itik Duck	Itik Manila Manila Duck
(1)	(2)	(3)	(4)	(5)	(6)
Citeureup	123 822	27 438	0	185	213
Cibinong	93 554	8 112	77 821	979	782
Bojonggede	642	1 284	90 127	95	253
Tajurhalang	483 271	6 060	294 193	1 986	762
Kemang	461 594	9 134	409 242	939	966
Rancabungur	169 617	29 868	899 855	1 553	1 312
Parung	44 759	480 583	396 888	16 125	792
Ciseeng	0	24 592	1 240 274	965	1 148
Gunungsindur	1 394 872	30 426	1 030 643	29 477	4 928
Rumpin	1 944 456	45 276	1 118 678	980	3 704
Cigudeg	458 598	42 501	1 002 919	1 049	3 704
Sukajaya	0	43 475	394 650	0	9 302
Jasinga	160 051	62 131	373 006	1 460	4 260
Tenjo	366 879	36 067	669 458	1 082	6 472
Parungpanjang	286 165	37 147	1 984 827	2 446	4 760
Kabupaten Bogor	8 891 302	1 973 847	25 687 908	132 936	172 643

Sumber/Source: Dinas Peternakan dan Perikanan Kab. Bogor

Tabel 5.4.3 Jumlah Populasi Unggas (Ekor) Menurut Kecamatan di Kabupaten Bogor, 2021
Population of Poultry by Subdistricts in Bogor Regency, 2021

Kecamatan Subdistricts	Ayam Ras Petelur Laying Hens	Ayam Buras Kampong Chicken	Ayam Ras Pedaging	Itik Duck	Itik Manila Manila Duck
(1)	(2)	(3)	(4)	(5)	(6)
Nanggung	172 525	71 135	4 289 888	3 935	13 868
Leuwiliang	-	75 080	527 189	1 146	2 734
Leuwisadeng	-	47 351	379 891	513	5 834
Pamijahan	56 779	63 864	1 493 351	4 517	12 529
Cibungbulang	10 795	10 730	293 780	2 773	2 164
Ciampea	77 044	36 875	561 681	507	2 068
Tenjolaya	1 942	25 969	10 700	768	3 006
Dramaga	-	26 181	407 369	665	3 812
Ciomas	-	20 297	-	598	1 302
Tamansari	453 795	31 393	104 086	254	3 490
Cijeruk	44 301	32 875	314 300	432	3 901
Cigombong	313 866	46 232	136 673	675	7 389
Caringin	63 331	44 767	1 120 565	9 921	2 323
Ciawi	-	17 628	510 059	556	2 053
Cisarua	-	12 262	84 465	625	834
Megamendung	5 824	103 987	324 277	251	1 568
Sukaraja	-	30 198	307 585	246	542
Babakan Madang	82 245	16 020	30 026	136	161
Sukamakmur	324 321	9 674	1 013 912	1 408	6 528
Cariu	340 922	76 871	964 748	4 997	11 171
Tanjungsari	1 042 082	5 534	2 298 154	2 341	28 976
Jonggol	49 125	229 637	900 935	29 964	6 585
Cileungsi	16 857	24 065	58 366	791	632
Klapanunggal	2 440	15 133	-	1 506	625
Gunungputri	4 796	9 428	-	1 367	744

Lanjutan Tabel/Continued Table 5.4.3

Kecamatan Subdistricts	Ayam Ras Petelur Laying Hens	Ayam Buras Kampong Chicken	Ayam Ras Pedaging	Itik Duck	Itik Manila Manila Duck
(1)	(2)	(3)	(4)	(5)	(6)
Citeureup	121 345	30 182	-	176	202
Cibinong	92 618	8 518	80 156	999	782
Bojonggede	636	1 348	92 830	97	253
Tajurhalang	478 438	6 363	305 961	2 026	762
Kemang	456 978	9 591	425 611	958	966
Rancabungur	166 225	35 431	872 859	1 863	1 551
Parung	43 864	504 612	408 794	16 448	792
Ciseeng	-	25 822	1 289 885	984	1 148
Gunungsindur	1 380 924	31 947	1 071 869	30 067	4 928
Rumpin	1 925 012	46 634	1 174 612	950	3 630
Cigudeg	454 012	43 776	1 053 065	1 019	3 630
Sukajaya	-	44 779	414 383	-	9 116
Jasinga	158 450	63 995	391 657	1 416	4 174
Tenjo	363 210	34 264	702 931	1 028	6 148
Parungpanjang	280 442	25 422	2 084 068	2 324	4 522
Kabupaten Bogor	8 985 144	1 995 869	26 500 682	131 245	167 444

Sumber/Source: Dinas Peternakan dan Perikanan Kab. Bogor

Tabel 5.4.4 Jumlah Populasi Aneka Ternak (ekor) Menurut Kecamatan di Kabupaten Bogor, 2020
Population of Various Livestock by Subdistricts in Bogor Regency, 2020

Kecamatan Subdistricts	Merpati Dove	Burung Puyuh Quail	Angsa Swan	Anjing Dog
(1)	(2)	(3)	(4)	(5)
Nanggung	90	1 600	67	448
Leuwiliang	322	0	81	94
Leuwisadeng	3 751	3 000	170	106
Pamijahan	769	48	0	227
Cibungbulang	1 878	5 000	209	169
Ciampea	1 519	9 000	0	202
Tenjolaya	632	4 000	650	72
Dramaga	1 287	0	482	172
Ciomas	2 240	500	178	367
Tamansari	1 162	0	137	384
Cijeruk	502	273	121	158
Cigombong	522	0	212	171
Caringin	713	14 836	123	237
Ciawi	1 018	546	202	153
Cisarua	1 392	148	160	297
Megamendung	991	1 961	223	514
Sukaraja	187	628	81	56
Babakan Madang	177	36	115	89
Sukamakmur	291	7 192	0	339
Cariu	397	0	267	171
Tanjungsari	424	47	270	287
Jonggol	893	1 770	111	570
Cileungsi	702	650	1 268	378
Klapanunggal	173	1 749	2 318	49
Gunungputri	611	154	76	582
Citeureup	307	18 000	41	105

Lanjutan Tabel/*Continued Table* 5.4.4

Kecamatan Sub Districs	Merpati Dove	Burung Puyuh Quail	Angsa Swan	Anjing Dog
(1)	(2)	(3)	(4)	(5)
Cibinong	622	200	25	249
Bojonggede	0	83	62	62
Tajurhalang	600	0	14	259
Kemang	875	321	91	455
Rancabungur	911	0	189	85
Parung	606	9	103	462
Ciseeng	505	400	70	65
Gunungsindur	184	2 270	92	387
Rumpin	477	3 000	168	242
Cigudeg	159	12	664	576
Sukajaya	239	0	35	712
Jasinga	445	944	231	112
Tenjo	206	1 500	240	154
Parungpanjang	299	4 000	149	459
Kabupaten Bogor	28 865	83 877	9 695	10 675

Sumber/*Source*: Dinas Peternakan dan Perikanan Kab. Bogor

Lanjutan Tabel/*Continued Table 5.4.4*

Kecamatan <i>Subdistricts</i>	Kucing <i>Cat</i>	Kera <i>Primates</i>	Rusa <i>Deer</i>
(1)	(6)	(7)	(8)
Nanggung	990	2	0
Leuwiliang	485	0	0
Leuwisadeng	361	0	0
Pamijahan	403	0	0
Cibungbulang	540	0	0
Ciampea	442	2	0
Tenjolaya	513	0	0
Dramaga	565	1 146	0
Ciomas	1 570	0	0
Tamansari	771	0	0
Cijeruk	664	2	0
Cigombong	354	0	9
Caringin	515	0	18
Ciawi	680	1	166
Cisarua	692	9	20
Megamendung	655	3	0
Sukaraja	68	5	46
Babakan Madang	280	2	6
Sukamakmur	1 340	0	0
Cariu	1 014	0	0
Tanjungsari	602	0	37
Jonggol	2 913	0	0
Cileungsi	824	0	0
Klapanunggal	225	0	0
Gunungputri	309	0	0
Citeureup	121	4	19

Lanjutan Tabel/*Continued Table* 5.4.4

Kecamatan <i>Sub Districs</i>	Kucing <i>Cat</i>	Kera <i>Primates</i>	Rusa <i>Deer</i>
(1)	(6)	(7)	(8)
Cibinong	892	0	43
Bojonggede	208	0	0
Tajurhalang	360	0	0
Kemang	683	0	0
Rancabungur	207	0	0
Parung	628	3	0
Ciseeng	1 541	0	0
Gunungsindur	540	0	0
Rumpin	970	3 871	0
Cigudeg	835	4	0
Sukajaya	1 395	0	0
Jasinga	741	9	0
Tenjo	1 109	0	0
Parungpanjang	2 582	5	0
Kabupaten Bogor	30 587	5 068	364

Sumber/*Source*: Dinas Peternakan dan Perikanan Kab. Bogor

Tabel 5.4.4 Jumlah Populasi Aneka Ternak (ekor) Menurut Kecamatan di Kabupaten Bogor, 2021
Population of Various Livestock by Subdistricts in Bogor Regency, 2021

Kecamatan Subdistricts	Merpati Dove	Burung Puyuh Quail	Angsa Swan	Anjing Dog
(1)	(2)	(3)	(4)	(5)
Nanggung	86	1 280	66	426
Leuwiliang	386	-	65	83
Leuwisadeng	3 931	-	183	89
Pamijahan	684	48	-	203
Cibungbulang	1 950	5 000	185	144
Ciampea	1 433	9 000	-	193
Tenjolaya	571	-	612	65
Dramaga	1 265	-	468	172
Ciomas	2 219	600	160	350
Tamansari	947	-	-	364
Cijeruk	523	260	121	158
Cigombong	552	-	212	171
Caringin	743	14 600	123	237
Ciawi	916	559	200	153
Cisarua	1 253	141	160	306
Megamendung	912	1 922	225	524
Sukaraja	65	628	89	57
Babakan Madang	173	100	114	89
Sukamakmur	291	6 832	-	339
Cariu	397	-	254	171
Tanjungsari	424	45	257	287
Jonggol	893	1 682	105	570
Cileungsi	702	650	1 205	378
Klapanunggal	173	1 662	1 662	49
Gunungputri	611	146	72	582
Citeureup	154	19 980	45	110

Lanjutan Tabel/*Continued Table* 5.4.4

Kecamatan <i>Sub Districs</i>	Merpati <i>Dove</i>	Burung Puyuh <i>Quail</i>	Angsa <i>Swan</i>	Anjing <i>Dog</i>
(1)	(2)	(3)	(4)	(5)
Cibinong	622	200	25	242
Bojonggede	-	83	62	60
Tajurhalang	600	-	14	251
Kemang	875	321	91	441
Rancabungur	1 029	-	130	92
Parung	606	9	103	448
Ciseeng	505	400	70	63
Gunungsindur	184	2 270	92	375
Rumpin	453	2 400	165	235
Cigudeg	151	8	651	559
Sukajaya	199	-	34	691
Jasinga	423	755	226	109
Tenjo	196	1 200	235	149
Parungpanjang	284	3 200	146	445
Kabupaten Bogor	28 379	75 980	8 626	10 429

Sumber/*Source*: Dinas Peternakan dan Perikanan Kab. Bogor

Lanjutan Tabel/*Continued Table* 5.4.4

Kecamatan <i>Subdistricts</i>	Kucing <i>Cat</i>	Kera <i>Primates</i>	Rusa <i>Deer</i>
(1)	(6)	(7)	(8)
Nanggung	1 384	1	-
Leuwiliang	520	-	-
Leuwisadeng	427	-	-
Pamijahan	488	-	-
Cibungbulang	746	-	-
Ciampea	726	2	-
Tenjolaya	707	-	-
Dramaga	578	1 146	-
Ciomas	1 597	-	-
Tamansari	783	-	-
Cijeruk	670	-	-
Cigombong	537	-	6
Caringin	760	-	14
Ciawi	680	1	166
Cisarua	692	9	20
Megamendung	721	3	100
Sukaraja	102	5	46
Babakan Madang	308	2	6
Sukamakmur	1 340	-	-
Cariu	1 014	-	-
Tanjungsari	602	-	37
Jonggol	2 913	-	-
Cileungsi	824	-	-
Klapanunggal	225	-	-
Gunungputri	309	-	-
Citeureup	133	2	19

Lanjutan Tabel/*Continued Table* 5.4.4

Kecamatan <i>Sub Districs</i>	Kucing <i>Cat</i>	Kera <i>Primates</i>	Rusa <i>Deer</i>
(1)	(6)	(7)	(8)
Cibinong	937	-	43
Bojonggede	218	-	-
Tajurhalang	378	-	-
Kemang	717	-	-
Rancabungur	315	-	-
Parung	659	3	-
Ciseeng	1 618	-	-
Gunungsindur	567	-	-
Rumpin	1 403	4 329	-
Cigudeg	1 102	3	-
Sukajaya	1 325	-	-
Jasinga	1 020	5	5
Tenjo	1 548	-	-
Parungpanjang	3 690	4	-
Kabupaten Bogor	35 283	5 515	463

Sumber/*Source*: Dinas Peternakan dan Perikanan Kab. Bogor

Tabel 5.4.5 Jumlah Populasi Ternak Kecil (ekor) Menurut Kecamatan di Kabupaten Bogor, 2020
Population of Small Livestock by Subdistricts in Bogor Regency, 2020

Kecamatan Subdistricts	Domba Sheep	Kambing Goat	Kambing Perah Milk Goat	Kelinci Rabbit	Babi Pig
(1)	(2)	(3)	(4)	(5)	(6)
Nanggung	10 147	5 198	0	45	0
Leuwiliang	9 231	1 956	3	195	0
Leuwisadeng	5 668	481	29	389	0
Pamijahan	24 011	1 759	71	704	0
Cibungbulang	7 450	672	15	326	0
Ciampea	8 646	1 642	207	426	0
Tenjolaya	8 591	2 000	0	1 338	0
Dramaga	7 512	758	698	349	0
Ciomas	1 807	94	14	203	0
Tamansari	6 264	2 830	164	213	0
Cijeruk	7 704	4 702	396	388	0
Cigombong	9 327	1 612	230	869	14
Caringin	14 526	1 475	432	669	0
Ciawi	6 336	902	599	1 926	0
Cisarua	4 609	194	76	986	0
Megamendung	6 967	1 698	267	1 368	0
Sukaraja	9 751	1 031	0	533	0
Babakan Madang	3 652	5 688	27	601	0
Sukamakmur	18 397	1 763	114	508	0
Cariu	13 397	709	351	31	0
Tanjungsari	8 746	741	96	161	0
Jonggol	18 575	1 885	351	738	0
Cileungsi	2 303	1 531	90	228	0
Klapanunggal	1 787	4 182	132	82	0
Gunungputri	2 182	1 672	35	25	0

Lanjutan Tabel/*Continued Table 5.4.5*

Kecamatan <i>Subdistricts</i>	Domba <i>Sheep</i>	Kambing <i>Goat</i>	Kambing Perah <i>Milk Goat</i>	Kelinci <i>Rabbit</i>	Babi <i>Pig</i>
(1)	(2)	(3)	(4)	(5)	(6)
Citeureup	2 596	8 232	109	98	0
Cibinong	688	686	600	81	0
Bojonggede	1 391	1 134	138	105	0
Tajurhalang	1 215	4 539	205	182	1 200
Kemang	3 186	1 000	105	0	35
Rancabungur	4 702	806	0	164	0
Parung	1 271	1 725	40	183	0
Ciseeng	4 793	696	28	152	0
Gunungsindur	760	3 365	110	27	2 080
Rumpin	8 094	3 342	0	19	0
Cigudeg	8 739	1 970	0	104	0
Sukajaya	9 925	3 163	0	516	0
Jasinga	5 831	692	0	38	0
Tenjo	3 428	1 773	0	38	296
Parungpanjang	4 894	1 280	0	84	110
Kabupaten Bogor	279 100	81 576	5 732	15 093	3 735

Sumber/*Source*: Dinas Peternakan dan Perikanan Kab. Bogor

Tabel 5.4.5 Jumlah Populasi Ternak Kecil (ekor) Menurut Kecamatan di Kabupaten Bogor, 2021
Population of Small Livestock by Subdistricts in Bogor Regency, 2021

Kecamatan Subdistricts	Domba Sheep	Kambing Goat	Kambing Perah Milk Goat	Kelinci Rabbit	Babi Pig
(1)	(2)	(3)	(4)	(5)	(6)
Nanggung	10 350	5 406	-	43	-
Leuwiliang	8 797	1 927	3	238	-
Leuwisadeng	5 674	539	29	345	-
Pamijahan	23 867	2 006	59	640	-
Cibungbulang	7 457	787	15	288	-
Ciampea	8 568	1 609	207	353	-
Tenjolaya	8 325	2 070	-	1 245	-
Dramaga	7 602	773	686	332	-
Ciomas	1 817	97	12	195	-
Tamansari	6 398	2 887	170	220	-
Cijeruk	7 921	4 937	405	398	-
Cigombong	9 436	1 660	241	853	14
Caringin	14 734	1 534	452	680	-
Ciawi	6 399	947	599	1 830	-
Cisarua	4 701	200	76	1 016	-
Megamendung	7 037	2 072	267	1 204	-
Sukaraja	9 849	1 083	-	522	-
Babakan Madang	4 090	5 916	26	559	-
Sukamakmur	17 477	1 710	108	508	-
Cariu	12 727	698	333	31	-
Tanjungsari	8 309	726	91	161	-
Jonggol	17 646	1 857	333	738	-
Cileungsi	2 188	1 485	85	228	-
Klapanunggal	1 698	4 119	125	82	-
Gunungputri	2 073	1 639	33	25	-

Lanjutan Tabel/*Continued Table 5.4.5*

Kecamatan <i>Subdistricts</i>	Domba <i>Sheep</i>	Kambing <i>Goat</i>	Kambing Perah <i>Milk Goat</i>	Kelinci <i>Rabbit</i>	Babi <i>Pig</i>
(1)	(2)	(3)	(4)	(5)	(6)
Citeureup	2 856	9 138	55	93	-
Cibinong	688	696	600	81	-
Bojonggede	1 391	1 165	138	105	-
Tajurhalang	1 215	4 539	205	182	1 020
Kemang	3 186	1 026	105	-	30
Rancabungur	4 589	757	-	109	-
Parung	1 271	1 794	40	183	-
Ciseeng	4 793	710	28	152	-
Gunungsindur	760	3 466	110	27	1 768
Rumpin	8 255	3 291	-	18	-
Cigudeg	8 914	1 940	-	100	-
Sukajaya	10 124	3 115	-	490	-
Jasinga	5 948	681	-	36	-
Tenjo	3 325	1 737	-	36	296
Parungpanjang	4 747	1 267	-	80	110
Kabupaten Bogor	277 203	84 005	5 638	14 427	3 238

Sumber/*Source*: Dinas Peternakan dan Perikanan Kab. Bogor

Tabel
Table 5.4.6

Produksi Daging (kg) Menurut Kecamatan di Kabupaten Bogor, 2020
Production of Meats by Subdistricts in Bogor Regency, 2020

Kecamatan Subdistricts	Sapi Lokal Local Cow	Sapi Import Import Cow	Kerbau Buffalo	Domba Sheep	Kambing Goat
(1)	(2)	(3)	(4)	(5)	(6)
Nanggung	7 214	0	8523	7 028	2 758
Leuwiliang	19 314	0	10 394	33 158	7 155
Leuwisadeng	8 843	0	2 079	14 340	662
Pamijahan	12 100	0	7 275	31 486	2 348
Cibungbulang	65 389	696 975	8 523	29 247	2 947
Ciampea	40 723	0	7897	16 281	5 989
Tenjolaya	6 516	0	1039	11 152	567
Dramaga	16 987	1 530 639	1 039	12 243	284
Ciomas	84 703	0	0	49 538	2 348
Tamansari	15 824	0	0	33 583	1 214
Cijeruk	20 478	0	624	13 093	6 887
Cigombong	8 610	0	0	13 759	1 072
Caringin	16 987	0	0	18 265	4 302
Ciawi	42 584	0	0	17 840	662
Cisarua	68 647	0	0	17 302	9 409
Megamendung	61 200	0	0	18 435	6 887
Sukaraja	59 571	0	416	26 597	15 303
Babakan Madang	43 515	0	416	172 931	61 133
Sukamakmur	16 987	0	1 663	15 445	2 427
Cariu	10 937	0	0	1 601	756
Tanjungsari	7 446	0	416	1 474	47
Jonggol	48 169	1 055 342	624	14 142	11 568
Cileungsi	45 842	0	0	18 945	13 853
Klapanunggal	12 566	0	624	3 202	6 367
Gunungputri	60 967	0	0	15 870	22 568
Citeureup	64 923	0	0	19 781	22 789

Lanjutan Tabel/*Continued Table* 5.4.6

Kecamatan Subdistricts	Sapi Lokal Local Cow	Sapi Import Import Cow	Kerbau Buffalo	Domba Sheep	Kambing Goat
(1)	(2)	(3)	(4)	(5)	(6)
Cibinong	212 222	3 661 894	2 702	31 528	32 623
Bojonggede	60 502	0	416	9 253	20 456
Tajurhalang	110 765	932 999	3 534	9 338	13 254
Kemang	68 647	0	416	22 346	30 700
Rancabungur	30 949	0	416	13 136	1 624
Parung	41 421	0	624	24 245	27 517
Ciseeng	24 899	0	2 079	9 381	5 154
Gunungsindur	30 018	0	1 455	8 715	11 615
Rumpin	8 145	0	6860	9 055	1 877
Cigudeg	6 746	0	8938	7 864	3 120
Sukajaya	5 585	0	3533	8 162	3 514
Jasinga	10 704	0	8938	10 684	1 765
Tenjo	6 748	0	3118	4 889	2 616
Parungpanjang	68 414	477 463	148 627	9 196	2 853
Kabupaten Bogor	1 552 807	8 355 312	243 208	804 530	370 990

Sumber/*Source*: Dinas Peternakan dan Perikanan Kab. Bogor

Tabel
Table 5.4.6

Produksi Daging (kg) Menurut Kecamatan di Kabupaten Bogor, 2021
Production of Meats by Subdistricts in Bogor Regency, 2021

Kecamatan Subdistricts	Sapi Lokal Local Cow	Sapi Import Import Cow	Kerbau Buffalo	Domba Sheep	Kambing Goat
(1)	(2)	(3)	(4)	(5)	(6)
Nanggung	7 214	-	8 523	7 028	2 758
Leuwiliang	19 314	-	10 394	33 158	7 155
Leuwisadeng	8 843	-	2 079	14 340	662
Pamijahan	12 100	-	7 275	31 486	2 348
Cibungbulang	65 389	696 975	8 523	29 247	2 947
Ciampea	40 723	-	7 897	16 281	5 989
Tenjolaya	6 516	-	1 039	11 152	567
Dramaga	16 987	1 530 639	1 039	12 243	284
Ciomas	84 703	-	-	49 538	2 348
Tamansari	15 824	-	-	33 583	1 214
Cijeruk	20 478	-	624	13 093	6 887
Cigombong	8 610	-	-	13 759	1 072
Caringin	16 987	-	-	18 265	4 302
Ciawi	42 584	-	-	17 840	662
Cisarua	68 647	-	-	17 302	9 409
Megamendung	61 200	-	-	18 435	6 887
Sukaraja	59 571	-	416	26 597	15 303
Babakan Madang	43 515	-	416	172 931	61 133
Sukamakmur	16 987	-	1 663	15 445	2 427
Cariu	10 937	-	-	1 601	756
Tanjungsari	7 446	-	416	1 474	47
Jonggol	48 169	1 055 342	624	14 142	11 568
Cileungsi	45 842	-	-	18 945	13 853
Klapanunggal	12 566	-	624	3 202	6 367
Gunungputri	60 967	-	-	15 870	22 568
Citeureup	64 923	-	-	19 781	22 789

Lanjutan Tabel/*Continued Table 5.4.6*

Kecamatan <i>Subdistricts</i>	Sapi Lokal <i>Local Cow</i>	Sapi Import <i>Import Cow</i>	Kerbau <i>Buffalo</i>	Domba <i>Sheep</i>	Kambing <i>Goat</i>
(1)	(2)	(3)	(4)	(5)	(6)
Cibinong	212 222	3 661 894	2 702	31 528	32 623
Bojonggede	60 502	-	416	9 253	20 456
Tajurhalang	110 765	932 999	3 534	9 338	13 254
Kemang	68 647	-	416	22 346	30 700
Rancabungur	30 949	-	416	13 136	1 624
Parung	41 421	-	624	24 245	27 517
Ciseeng	24 899	-	2 079	9 381	5 154
Gunungsindur	30 018	-	1 455	8 715	11 615
Rumpin	8 145	-	6 860	9 055	1 877
Cigudeg	6 746	-	8 938	7 864	3 120
Sukajaya	5 585	-	3 533	8 162	3 514
Jasinga	10 704	-	8 938	10 684	1 765
Tenjo	6 748	-	3 118	4 889	2 616
Parungpanjang	68 414	477 463	148 627	9 196	2 853
Kabupaten Bogor	1 552 807	8 355 312	243 208	804 530	370 990

Sumber/*Source*: Dinas Peternakan dan Perikanan Kab. Bogor

Tabel 5.4.7 **Produksi Telur (kg) Menurut Kecamatan di Kabupaten Bogor, 2020**
Table **5.4.7** **Production of Eggs (kg) by Subdistricts in Bogor Regency, 2020**

Kecamatan Subdistricts	Ayam Ras Petelur Laying Hens	Ayam Buras Kmapong Chicken	Itik Duck	Itik Manila Manila Duck	Burung Puyuh Quail
(1)	(2)	(3)	(4)	(5)	(6)
Nanggung	2 721 617	148 126	25 505	77 935	2 708
Leuwiliang	0	159 615	6 224	17 717	0
Leuwisadeng	0	94 418	2 911	35 038	5 078
Pamijahan	852 638	135 083	29 491	67 449	81
Cibungbulang	157 565	13 137	18 741	12 744	8 463
Ciampea	1 145 950	78 900	4 017	11 901	15 233
Tenjolaya	29 158	60 876	5 639	17 464	6 770
Dramaga	0	55 657	4 055	21 584	0
Ciomas	0	43 533	3 847	7 600	846
Tamansari	6 685 997	66 778	1 402	18 714	0
Cijeruk	658 918	69 536	2 552	20 642	462
Cigombong	4 713 271	98 156	4 099	39 824	0
Caringin	941 970	95 169	62 201	11 863	25 111
Ciawi	0	36 009	3 678	11 901	924
Cisarua	0	25 534	3 929	4 593	251
Megamendung	87 458	225 282	1 597	10 795	3 319
Sukaraja	0	61 684	1 628	3 013	1 063
Babakan Madang	1 223 304	33 686	861	887	61
Sukamakmur	4 870 274	21 840	9 317	37 847	12 173
Cariu	5 070 818	173 550	33 068	64 762	0
Tanjungsari	15 069 195	12 493	15 491	167 981	80
Jonggol	744 862	518 446	198 291	38 177	2 996
Cileungsi	255 596	54 332	5 237	3 662	1 100
Klapanunggal	37 357	34 164	9 965	3 624	2 960
Gunungputri	72 028	21 285	9 047	4 312	261

Lanjutan Tabel/*Continued Table 5.4.7*

Kecamatan <i>Subdistricts</i>	Ayam Ras Petelur <i>Laying Hens</i>	Ayam Buras <i>Kmapong Chicken</i>	Itik <i>Duck</i>	Itik Manila <i>Manila Duck</i>	Burung Puyuh <i>Quail</i>
(1)	(2)	(3)	(4)	(5)	(6)
Citeureup	1 933 791	58 849	1 163	1 173	30 467
Cibinong	1 461 081	17 399	6 155	4 307	339
Bojonggede	10 026	2 754	597	1 393	140
Tajurhalang	7 547 490	12 997	12 486	4 197	0
Kemang	7 208 949	19 591	5 903	5 320	543
Rancabungur	2 648 995	64 061	9 763	7 226	0
Parung	699 024	1 030 750	101 374	4 362	15
Ciseeng	0	52 745	6 067	6 322	677
Gunungsindur	21 784 428	65 257	185 315	27 140	3 842
Rumpin	30 367 561	97 108	6 161	20 399	5 078
Cigudeg	7 162 159	91 156	6 601	20 399	20
Sukajaya	0	93 247	0	51 224	0
Jasinga	2 499 598	133 258	9 179	23 462	1 598
Tenjo	5 729 737	77 356	6 802	35 644	2 539
Parungpanjang	4 469 185	79 673	15 377	26 215	6 770
Kabupaten Bogor	138 860 000	4 233 491	835 737	950 814	141 970

Sumber/*Source*: Dinas Peternakan dan Perikanan Kab. Bogor

Tabel 5.4.7 **Produksi Telur (kg) Menurut Kecamatan di Kabupaten Bogor, 2021**
Production of Eggs (kg) by Subdistricts in Bogor Regency, 2021

Kecamatan Subdistricts	Ayam Ras Petelur Laying Hens	Ayam Buras Kmapong Chicken	Itik Duck	Itik Manila Manila Duck	Burung Puyuh Quail
(1)	(2)	(3)	(4)	(5)	(6)
Nanggung	2 721 617	148 126	25 505	77 935	2 708
Leuwiliang	-	159 615	6 224	17 717	-
Leuwisadeng	-	94 418	2 911	35 038	5 078
Pamijahan	852 638	135 083	29 491	67 449	81
Cibungbulang	157 565	13 137	18 741	12 744	8 463
Ciampea	1 145 950	78 900	4 017	11 901	15 233
Tenjolaya	29 158	60 876	5 639	17 464	6 770
Dramaga	-	55 657	4 055	21 584	-
Ciomas	-	43 533	3 847	7 600	846
Tamansari	6 685 997	66 778	1 402	18 714	-
Cijeruk	658 918	69 536	2 552	20 642	462
Cigombong	4 713 271	98 156	4 099	39 824	-
Caringin	941 970	95 169	62 201	11 863	25 111
Ciawi	-	36 009	3 678	11 901	924
Cisarua	-	25 534	3 929	4 593	251
Megamendung	87 458	225 282	1 597	10 795	3 319
Sukaraja	-	61 684	1 628	3 013	1 063
Babakan Madang	1 223 304	33 686	861	887	61
Sukamakmur	4 870 274	21 840	9 317	37 847	12 173
Cariu	5 070 818	173 550	33 068	64 762	-
Tanjungsari	15 069 195	12 493	15 491	167 981	80
Jonggol	744 862	518 446	198 291	38 177	2 996
Cileungsi	255 596	54 332	5 237	3 662	1 100
Klapanunggal	37 357	34 164	9 965	3 624	2 960
Gunungputri	72 028	21 285	9 047	4 312	261

Lanjutan Tabel/*Continued Table 5.4.7*

Kecamatan <i>Subdistricts</i>	Ayam Ras Petelur <i>Laying Hens</i>	Ayam Buras <i>Kmapong Chicken</i>	Itik <i>Duck</i>	Itik Manila <i>Manila Duck</i>	Burung Puyuh <i>Quail</i>
(1)	(2)	(3)	(4)	(5)	(6)
Citeureup	1 933 791	58 849	1 163	1 173	30 467
Cibinong	1 461 081	17 399	6 155	4 307	339
Bojonggede	10 026	2 754	597	1 393	140
Tajurhalang	7 547 490	12 997	12 486	4 197	-
Kemang	7 208 949	19 591	5 903	5 320	543
Rancabungur	2 648 995	64 061	9 763	7 226	-
Parung	699 024	1 030 750	101 374	4 362	15
Ciseeng	-	52 745	6 067	6 322	677
Gunungsindur	21 784 428	65 257	185 315	27 140	3 842
Rumpin	30 367 561	97 108	6 161	20 399	5 078
Cigudeg	7 162 159	91 156	6 601	20 399	20
Sukajaya	-	93 247	-	51 224	-
Jasinga	2 499 598	133 258	9 179	23 462	1 598
Tenjo	5 729 737	77 356	6 802	35 644	2 539
Parungpanjang	4 469 185	79 673	15 377	26 215	6 770
Kabupaten Bogor	138 860 000	4 233 491	835 737	950 814	141 970

Sumber/*Source*: Dinas Peternakan dan Perikanan Kab. Bogor

Tabel 5.4.8 **Produksi Daging Unggas (kg) Menurut Kecamatan di Kabupaten Bogor, 2020**
Production of Poultry by Subdistricts in Bogor Regency, 2020

Kecamatan Subdistricts	Ayam Ras Pedaging Laying Hens	Ayam Ras Petelur Laying Hens	Ayam Buras Kampong Chicken
(1)	(2)	(3)	(4)
Nanggung	26 606 960	162 287	70 918
Leuwiliang	3 433 246	0	76 419
Leuwisadeng	2 577 072	0	45 204
Pamijahan	9 823 478	50 843	64 674
Cibungbulang	1 913 201	9 396	6 289
Ciampea	3 517 184	68 331	37 775
Tenjolaya	69 681	1 737	29 145
Dramaga	2 652 935	0	26 647
Ciomas	0	0	20 842
Tamansari	677 846	398 681	31 971
Cijeruk	2 046 836	39 291	33 292
Cigombong	890 064	281 049	46 994
Caringin	7 297 527	56 169	45 564
Ciawi	3 321 690	0	17 240
Cisarua	550 067	0	12 225
Megamendung	2 070 404	5 215	107 858
Sukaraja	2 043 984	0	29 533
Babakan Madang	188 025	72 944	16 128
Sukamakmur	6 602 964	290 411	10 457
Cariu	5 609 633	302 369	83 091
Tanjungsari	14 253 728	898 564	5 982
Jonggol	5 752 169	44 415	248 215
Cileungsi	380 101	15 242	26 013
Klapanunggal	0	2 228	16 356
Gunungputri	0	4 295	10 190

Lanjutan Tabel/*Continued Table 5.4.8*

Kecamatan <i>Sub Districts</i>	Ayam Ras Pedaging <i>Laying Hens</i>	Ayam Ras Petelur <i>Laying Hens</i>	Ayam Buras <i>Kampong Chicken</i>
(1)	(2)	(3)	(4)
Citeureup	0	115 311	28 175
Cibinong	506 799	87 124	8 330
Bojonggede	586 940	598	1 318
Tajurhalang	1 915 892	450 051	6 223
Kemang	2 665 133	429 864	9 379
Rancabungur	5 860 182	157 957	30 670
Parung	2 584 679	41 682	493 491
Ciseeng	8 077 116	0	25 253
Gunungsindur	6 711 922	1 298 989	31 243
Rumpin	7 285 237	1 810 794	46 492
Cigudeg	6 531 373	427 073	43 642
Sukajaya	2 570 111	0	44 644
Jasinga	2 429 151	149 050	63 800
Tenjo	4 359 754	341 660	37 035
Parungpanjang	12 925 916	266 493	38 145
Kabupaten Bogor	167 289 000	8 280 113	2 026 862

Sumber/*Source*: Dinas Peternakan dan Perikanan Kab. Bogor

Lanjutan Tabel/*Continued Table* 5.4.8

Kecamatan <i>Subdistricts</i>	Itik <i>Duck</i>	Itik Manila <i>Manila Duck</i>	Burung Puyuh <i>Quail</i>
(1)	(5)	(6)	(7)
Nanggung	3 167	8 500	294
Leuwiliang	773	1 932	0
Leuwisadeng	361	3 821	552
Pamijahan	3 663	7 355	9
Cibungbulang	2 327	1 389	920
Ciampea	498	1 298	1 656
Tenjolaya	701	1 905	736
Dramaga	504	2 353	0
Ciomas	477	829	92
Tamansari	174	2 041	0
Cijeruk	317	2 251	50
Cigombong	510	4 343	0
Caringin	7 725	1 293	2 730
Ciawi	456	1 298	100
Cisarua	488	501	27
Megamendung	198	1 177	361
Sukaraja	202	328	116
Babakan Madang	107	97	7
Sukamakmur	1 157	4 127	1 323
Cariu	4 107	7 062	0
Tanjungsari	1 924	18 319	9
Jonggol	24 627	4 163	326
Cileungsi	651	399	120
Klapanunggal	1 237	395	322
Gunungputri	1 123	470	28

Lanjutan Tabel/*Continued Table* 5.4.8

Kecamatan <i>Sub Districs</i>	Itik <i>Duck</i>	Itik Manila <i>Manila Duck</i>	Burung Puyuh <i>Quail</i>
(1)	(5)	(6)	(7)
Citeureup	144	128	3 312
Cibinong	765	469	37
Bojonggede	74	152	15
Tajurhalang	1 551	457	0
Kemang	733	581	59
Rancabungur	1 212	788	0
Parung	12 591	475	2
Ciseeng	754	690	74
Gunungsindur	23 015	2 960	418
Rumpin	765	2 224	552
Cigudeg	820	2 225	2
Sukajaya	0	5 588	0
Jasinga	1 140	2 559	174
Tenjo	846	3 889	274
Parungpanjang	1 910	2 859	736
Kabupaten Bogor	103 794	103 690	15 433

Sumber/*Source*: Dinas Peternakan dan Perikanan Kab. Bogor

Tabel 5.4.8 **Produksi Daging Unggas (kg) Menurut Kecamatan di Kabupaten Bogor, 2021**
Production of Poultry by Subdistricts in Bogor Regency, 2021

Kecamatan Subdistricts	Ayam Ras Pedaging Laying Hens	Ayam Ras Petelur Laying Hens	Ayam Buras Kampong Chicken
(1)	(2)	(3)	(4)
Nanggung	26 606 960	162 287	70 918
Leuwiliang	3 433 246	-	76 419
Leuwisadeng	2 577 072	-	45 204
Pamijahan	9 823 478	50 843	64 674
Cibungbulang	1 913 201	9 396	6 289
Ciampea	3 517 184	68 331	37 775
Tenjolaya	69 681	1 737	29 145
Dramaga	2 652 935	-	26 647
Ciomas	-	-	20 842
Tamansari	677 846	398 681	31 971
Cijeruk	2 046 836	39 291	33 292
Cigombong	890 064	281 049	46 994
Caringin	7 297 527	56 169	45 564
Ciawi	3 321 690	-	17 240
Cisarua	550 067	-	12 225
Megamendung	2 070 404	5 215	107 858
Sukaraja	2 043 984	-	29 533
Babakan Madang	188 025	72 944	16 128
Sukamakmur	6 602 964	290 411	10 457
Cariu	5 609 633	302 369	83 091
Tanjungsari	14 253 728	898 564	5 982
Jonggol	5 752 169	44 415	248 215
Cileungsi	380 101	15 242	26 013
Klapanunggal	-	2 228	16 356
Gunungputri	-	4 295	10 190

Lanjutan Tabel/*Continued Table 5.4.8*

Kecamatan <i>Sub Districts</i>	Ayam Ras Pedaging <i>Laying Hens</i>	Ayam Ras Petelur <i>Laying Hens</i>	Ayam Buras <i>Kampong Chicken</i>
(1)	(2)	(3)	(4)
Citeureup	-	115 311	28 175
Cibinong	506 799	87 124	8 330
Bojonggede	586 940	598	1 318
Tajurhalang	1 915 892	450 051	6 223
Kemang	2 665 133	429 864	9 379
Rancabungur	5 860 182	157 957	30 670
Parung	2 584 679	41 682	493 491
Ciseeng	8 077 116	-	25 253
Gunungsindur	6 711 922	1 298 989	31 243
Rumpin	7 285 237	1 810 794	46 492
Cigudeg	6 531 373	427 073	43 642
Sukajaya	2 570 111	-	44 644
Jasinga	2 429 151	149 050	63 800
Tenjo	4 359 754	341 660	37 035
Parungpanjang	12 925 916	266 493	38 145
Kabupaten Bogor	167 289 000	8 280 113	2 026 862

Sumber/*Source*: Dinas Peternakan dan Perikanan Kab. Bogor

Lanjutan Tabel/*Continued Table* 5.4.8

Kecamatan Subdistricts	Itik Duck	Itik Manila Manila Duck	Burung Puyuh Quail
(1)	(5)	(6)	(7)
Nanggung	3 167	8 500	294
Leuwiliang	773	1 932	-
Leuwisadeng	361	3 821	552
Pamijahan	3 663	7 355	9
Cibungbulang	2 327	1 389	920
Ciampea	498	1 298	1 656
Tenjolaya	701	1 905	736
Dramaga	504	2 353	-
Ciomas	477	829	92
Tamansari	174	2 041	-
Cijeruk	317	2 251	50
Cigombong	510	4 343	-
Caringin	7 725	1 293	2 730
Ciawi	456	1 298	100
Cisarua	488	501	27
Megamendung	198	1 177	361
Sukaraja	202	328	116
Babakan Madang	107	97	7
Sukamakmur	1 157	4 127	1 323
Cariu	4 107	7 062	-
Tanjungsari	1 924	18 319	9
Jonggol	24 627	4 163	326
Cileungsi	651	399	120
Klapanunggal	1 237	395	322
Gunungputri	1 123	470	28

Lanjutan Tabel/*Continued Table* 5.4.8

Kecamatan <i>Sub Districs</i>	Itik <i>Duck</i>	Itik Manila <i>Manila Duck</i>	Burung Puyuh <i>Quail</i>
(1)	(5)	(6)	(7)
Citeureup	144	128	3 312
Cibinong	765	469	37
Bojonggede	74	152	15
Tajurhalang	1 551	457	-
Kemang	733	581	59
Rancabungur	1 212	788	-
Parung	12 591	475	2
Ciseeng	754	690	74
Gunungsindur	23 015	2 960	418
Rumpin	765	2 224	552
Cigudeg	820	2 225	2
Sukajaya	-	5 588	-
Jasinga	1 140	2 559	174
Tenjo	846	3 889	274
Parungpanjang	1 910	2 859	736
Kabupaten Bogor	103 794	103 690	15 433

Sumber/*Source*: Dinas Peternakan dan Perikanan Kab. Bogor

Tabel 5.4.9 **Produksi Susu Perah (Liter) Menurut Kecamatan di Kabupaten Bogor, 2020**
Production of Dairy Milk by Subdistricts in Bogor Regency, 2020

Kecamatan Subdistricts	Susu Sapi Perah Dairy Cow Milk	Susu Kambing Perah Dairy Goat Milk
(1)	(2)	(3)
Nanggung	0	0
Leuwiliang	0	40
Leuwisadeng	0	391
Pamijahan	4 051 788	959
Cibungbulang	4 056 630	202
Ciampea	513 436	2 794
Tenjolaya	62 969	0
Dramaga	9 687	9 423
Ciomas	169 531	189
Tamansari	155 000	2 214
Cijeruk	1 838 198	5 346
Cigombong	0	3 105
Caringin	2 223 275	5 832
Ciawi	3 446 319	8 087
Cisarua	2 487 259	1 026
Megamendung	525 545	3 605
Sukaraja	518 280	0
Babakan Madang	353 593	365
Sukamakmur	0	1 539
Cariu	4 844	4 739
Tanjungsari	58 125	1 296
Jonggol	0	4 739
Cileungsi	0	1 215
Klapanunggal	19 375	1 782
Gunungputri	26 641	473

Lanjutan Tabel/*Continued Table 5.4.9*

Kecamatan Sub Districts	Susu Sapi Perah Dairy Cow Milk	Susu Kambing Perah Dairy Goat Milk
(1)	(2)	(3)
Citeureup	135 625	1 472
Cibinong	67 811	8 100
Bojonggede	680 545	1 863
Tajurhalang	186 484	2 768
Kemang	36 327	1 418
Rancabungur	0	0
Parung	0	539
Ciseeng	9 687	377
Gunungsindur	290 624	1 484
Rumpin	0	0
Cigudeg	0	0
Sukajaya	0	0
Jasinga	0	0
Tenjo	0	0
Parungpanjang	0	0
Kabupaten Bogor	21 927 598	77 382

Sumber/*Source*: Dinas Peternakan dan Perikanan Kab. Bogor

Tabel 5.4.9 **Produksi Susu Perah (Liter) Menurut Kecamatan di Kabupaten Bogor, 2021**
Table **5.4.9** **Production of Dairy Milk by Subdistricts in Bogor Regency, 2021**

Kecamatan Subdistricts	Susu Sapi Perah Dairy Cow Milk	Susu Kambing Perah Dairy Goat Milk
(1)	(2)	(3)
Nanggung	-	-
Leuwiliang	-	40
Leuwisadeng	-	391
Pamijahan	4 051 788	959
Cibungbulang	4 056 630	202
Ciampea	513 436	2 794
Tenjolaya	62 969	-
Dramaga	9 687	9 423
Ciomas	169 531	189
Tamansari	155 000	2 214
Cijeruk	1 838 198	5 346
Cigombong	-	3 105
Caringin	2 223 275	5 832
Ciawi	3 446 319	8 087
Cisarua	2 487 259	1 026
Megamendung	525 545	3 605
Sukaraja	518 280	-
Babakan Madang	353 593	365
Sukamakmur	-	1 539
Cariu	4 844	4 739
Tanjungsari	58 125	1 296
Jonggol	-	4 739
Cileungsi	-	1 215
Klapanunggal	19 375	1 782
Gunungputri	26 641	473

Lanjutan Tabel/*Continued Table 5.4.9*

Kecamatan Sub Districts	Susu Sapi Perah Dairy Cow Milk	Susu Kambing Perah Dairy Goat Milk
(1)	(2)	(3)
Citeureup	135 625	1 472
Cibinong	67 811	8 100
Bojonggede	680 545	1 863
Tajurhalang	186 484	2 768
Kemang	36 327	1 418
Rancabungur	-	-
Parung	-	539
Ciseeng	9 687	377
Gunungsindur	290 624	1 484
Rumpin	-	-
Cigudeg	-	-
Sukajaya	-	-
Jasinga	-	-
Tenjo	-	-
Parungpanjang	-	-
Kabupaten Bogor	21 927 598	77 382

Sumber/*Source*: Dinas Peternakan dan Perikanan Kab. Bogor

**5.5 PERIKANAN
FISHERY**

Tabel 5.5.1 **Produksi Perikanan Menurut Jenis Ikan di Kabupaten Bogor, 2020**
Production of Fishery by Type of Fish in Bogor Regency, 2020

Jenis Ikan <i>Type of Fish</i>	RTP <i>Fishery Households</i>	Luas Lahan <i>Area (ha)</i>	Produksi <i>Production (Ton)</i>
(1)	(2)	(3)	(4)
Ikan Konsumsi [Ton]	10 350	2 139.79	118 711.84
Budaya Ikan Air Tawar			
Kolam Ikan Air Tenang [KAT]	8 246	1 595.26	115 443.59
Kolam Air Deras [KAD]	746	20.63	2 195.16
Jaring apung	234	2.10	857.64
Sawah	144	13.24	128.43
Perikanan Tangkap Air Tawar			
Perairan Umum	980	508.56	87.02
Ikan Hias [Re]	919	36.78	315 882.66
Perbenihan [Re]	2 734	1 153.37	5 308 176.00

Sumber/Source: Dinas Peternakan dan Perikanan Kab. Bogor
*Angka Sementara

Tabel
Table 5.5.1

Produksi Perikanan Menurut Jenis Ikan di Kabupaten Bogor, 2021
Production of Fishery by Type of Fish in Bogor Regency, 2021

Jenis Ikan Type of Fish	RTP Fishery Households	Luas Lahan Area (ha)	Produksi Production (Ton)
(1)	(2)	(3)	(4)
Ikan Konsumsi [Ton]	9 370	1 631.23	126 894.45
Budaya Ikan Air Tawar			
Kolam Ikan Air Tenang [KAT]	8 246	1 595.26	123 491.05
Kolam Air Deras [KAD]	746	20.63	2 349.00
Jaring apung	234	2.10	917.40
Sawah	144	13.24	137.00
Perikanan Tangkap Air Tawar			
Perairan Umum
Ikan Hias [Re]	919	36.78	296 417.10
Perbenihan [Re]	2 734	1 153.37	5 770 236.02

Sumber/Source: Dinas Peternakan dan Perikanan Kab. Bogor
*Angka Sementara

Tabel
Table 5.5.2

Perkembangan Produksi Perikanan Menurut Jenis Ikan di Kabupaten Bogor, 2018-2021
Growth of Production of Fishery by Type of Fish in Bogor Regency, 2018-2021

Jenis Ikan Type of Fish	2018	2019	2020	2021
(1)	(2)	(3)	(4)	(5)
Ikan Konsumsi [Ton]	122 131.38	125 228.12	118 711.85	126 894.45
Budaya Ikan Air Tawar				
Kolam Ikan Air Tenang [KAT]	118 401.63	121 407.25	115 443.59	123 491.05
Kolam Air Deras [KAD]	2 526.00	2 573.21	2 195.16	2 349.00
Jaring apung	970.84	1 005.38	857.64	917.40
Keramba	-	-	-	-
Sawah	141.31	150.58	128.43	137.00
Perikanan Tangkap Air Tawar				
Perairan Umum	91.60	91.70	87.03	...
Ikan Hias [Re]	283 469.46	290 440.09	315 882.66	296 417.10
Perbenihan [Re]	5 545 493.52	5 677 500.00	5 308 176.00	5 770 236.02

Sumber/Source: Dinas Peternakan dan Perikanan Kab. Bogor
*Angka Sementara

Tabel
Table 5.5.3**Perkembangan Luas Areal Perikanan Menurut Jenis Ikan di Kabupaten Bogor, 2018-2021**
Growth of Fishing Area by Type of Fish in Bogor Regency, 2018-2021

Jenis Ikan Type of Fish	2018	2019	2020	2021
(1)	(2)	(3)	(4)	(5)
Ikan Konsumsi [Ton]	2 139.69	2 139.69	2 139.79	1 631.23
Budaya Ikan Air Tawar				
Kolam Ikan Air Tenang [KAT]	1 595.26	1 595.26	1 595.26	1 595.26
Kolam Air Deras [KAD]	20.63	20.63	20.63	20.63
Jaring apung	2.10	2.10	2.10	2.10
Keramba	-	-	-	-
Sawah	13.14	13.14	13.24	13.24
Perikanan Tangkap Air Tawar				
Perairan Umum	508.56	508.56	508.56	...
Ikan Hias [Re]	36.99	36.99	36.99	36.78
Perbenihan [Re]	1 153.37	1 153.37	1 153.37	1 153.37

Sumber/Source: Dinas Peternakan dan Perikanan Kab. Bogor
*Angka Sementara

Tabel 5.5.4 Perkembangan Rumah Tangga Perikanan (RTP) Menurut Jenis Ikan di Kabupaten Bogor, 2018-2021
Table 5.5.4 *Growth of Fishery Households by Type of Fish in Bogor Regency, 2018-2021*

Jenis Ikan Type of Fish	2018	2019	2020	2021
(1)	(2)	(3)	(4)	(5)
Ikan Konsumsi [Ton]	10 340	10 340	10 350	9,370
Budaya Ikan Air Tawar				
Kolam Ikan Air Tenang [KAT]	8 246	8 246	8 246	8,246
Kolam Air Deras [KAD]	746	746	746	746
Jaring apung	234	234	234	234
Keramba	0	0	0	0
Sawah	134	134	144	144
Perikanan Tangkap Air Tawar				
Perairan Umum	980	980	980	...
Ikan Hias [Re]	947	947	947	919
Perbenihan [Re]	2 734	2 734	2 734	2,734

Sumber/Source: Dinas Peternakan dan Perikanan Kab. Bogor
 *Angka Sementara

Tabel
Table 5.5.5**Produksi Ikan Konsumsi Menurut Jenis Ikan di Kabupaten Bogor, 2020**
Production of Fish Consumption by Type of Fish in Bogor Regency, 2020

Jenis Ikan <i>Type of Fish</i>	Mas <i>Goldfish</i>	Nila <i>Parrot Fish</i>	Mujair <i>Tilapia</i>	Gurame
(1)	(2)	(3)	(4)	(5)
Ikan Konsumsi [Ton]	10 549.72	11 891.94	83.36	5 198.65
Budaya Ikan Air Tawar				
Kolam Ikan Air Tenang [KAT]	9 363.98	10 541.65	63.68	5 150.59
Kolam Air Deras [KAD]	863.37	767.56	-	-
Jaring apung	259.21	465.55	1.94	48.06
Sawah	61.34	67.09	-	-
Perikanan Tangkap Air Tawar				
Perairan Umum	1.82	50.09	17.74	0
Perbenihan	246 521 00	543 448 00	1 455 00	82 600 00

Sumber/Source: Dinas Peternakan dan Perikanan Kab. Bogor

*Angka Sementara

Lanjutan Tabel/*Continued Table 5.5.5*

Jenis Ikan <i>Type of Fish</i>	Tawes	Patin <i>Catfish</i>	Lele	Tembakan
(1)	(6)	(7)	(8)	(9)
Ikan Konsumsi [Ton]	91.52	3 777.37	85 490.01	38.37
Budaya Ikan Air Tawar				
Kolam Ikan Air Tenang [KAT]	91.52	3 777.37	85 404.12	38.37
Kolam Air Deras [KAD]	-	-	-	-
Jaring apung	-	-	82.88	-
Sawah	-	-	-	-
Perikanan Tangkap Air Tawar				
Perairan Umum	0	0	3.01	0
Perbenihan	4 635.00	316 379.00	3 845 302.00	1 506.00

Sumber/*Source*: Dinas Peternakan dan Perikanan Kab. Bogor
*Angka Sementara

Lanjutan Tabel/*Continued Table 5.5.5*

Jenis Ikan <i>Type of Fish</i>	Bawal/Pomfret	Nilem	Lainnya/ <i>Others</i>
(1)	(10)	(11)	(12)
Ikan Konsumsi [Ton]	1 574.87	1.67	14.37
Budaya Ikan Air Tawar			
Kolam Ikan Air Tenang [KAT]	1 010.64	1.67	-
Kolam Air Deras [KAD]	564.23	-	-
Jaring apung	-	-	-
Sawah	-	-	-
Perikanan Tangkap Air Tawar			
Perairan Umum	-	-	14.37
Perbenihan	266 281.00	49.00	-

Sumber/*Source*: Dinas Peternakan dan Perikanan Kab. Bogor
*Angka Sementara

Tabel
Table 5.5.5

Produksi Ikan Konsumsi Menurut Jenis Ikan di Kabupaten Bogor, 2021
Production of Fish Consumption by Type of Fish in Bogor Regency, 2021

Jenis Ikan <i>Type of Fish</i>	Mas <i>Goldfish</i>	Nila <i>Parrot Fish</i>	Mujair <i>Tilapia</i>	Gurame
(1)	(2)	(3)	(4)	(5)
Ikan Konsumsi [Ton]	11 283.44	12 667.06	70.19	5 561.04
Budaya Ikan Air Tawar				
Kolam Ikan Air Tenang [KAT]	10 016.73	11 276.50	68.12	5 509.63
Kolam Air Deras [KAD]	924.00	821.00	-	-
Jaring apung	277.27	497.99	2.07	51.41
Sawah	65.43	71.57	-	-
Perikanan Tangkap Air Tawar				
Perairan Umum
Perbenihan	267 979.87	590 753.43	1 581.64	89 790.07

Sumber/Source: Dinas Peternakan dan Perikanan Kab. Bogor
*Angka Sementara

Lanjutan Tabel/Continued Table 5.5.5

Jenis Ikan Type of Fish	Tawes	Patin Catfish	Lele	Tembakan
(1)	(6)	(7)	(8)	(9)
Ikan Konsumsi [Ton]	97.90	4 040.68	91 446.23	41.04
Budaya Ikan Air Tawar				
Kolam Ikan Air Tenang [KAT]	97.90	4 040.68	91 357.57	41.04
Kolam Air Deras [KAD]	-	-	-	-
Jaring apung	-	-	88.66	-
Sawah	-	-	-	-
Perikanan Tangkap Air Tawar				
Perairan Umum
Perbenihan	5 038.48	343 918.80	4 180 023.44	1 637.09

Sumber/Source: Dinas Peternakan dan Perikanan Kab. Bogor
*Angka Sementara

Lanjutan Tabel/*Continued Table 5.5.5*

Jenis Ikan <i>Type of Fish</i>	Bawal/Pomfret	Nilem	Lainnya/ <i>Others</i>
(1)	(10)	(11)	(12)
Ikan Konsumsi [Ton]	1 685.08	1.79	...
Budaya Ikan Air Tawar			
Kolam Ikan Air Tenang [KAT]	1 081.08	1.79	...
Kolam Air Deras [KAD]	604.00	-	...
Jaring apung	-	-	...
Sawah	-	-	...
Perikanan Tangkap Air Tawar			
Perairan Umum
Perbenihan	289 459.93	53.27	...

Sumber/*Source*: Dinas Peternakan dan Perikanan Kab. Bogor
*Angka Sementara

Tabel
Table 5.5.6**Perkembangan Produksi Ikan Konsumsi Menurut Jenis Ikan di Kabupaten Bogor, 2018-2021**
Growth Production of Fish Consumption by Type of Fish in Bogor Regency, 2018-2021

Jenis Ikan Type of Fish	2018	2019	2020	2021
(1)	(2)	(3)	(4)	(5)
Lele	88 780.63	89 915.94	85 490.01	91 446.23
Mas	11 071.87	11 258.38	10 549.712	11 283.44
Nila	11 313.71	12 608.16	11 891.94	12 667.06
Gurame	5 510.66	5 472.34	5 198.65	5 561.04
Patin	3 561.77	3 982.34	3 777.37	4 040.68
Bawal	1 613.22	1 724.23	1 574.87	1 685.08
Tawes	98.76	96.24	91.52	97.90
Mujair	91.38	79.23	83.36	70.19
Tambakan	43.81	40.35	38.37	41.04
Nilem	1.98	1.75	1.67	1.79
Lainnya	43.59	49.17	14.37	...
Kabupaten Bogor	122 131.38	125 228.12	118 711.84	126 894.45

Sumber/Source: Dinas Peternakan dan Perikanan Kab. Bogor
*Angka Sementara

Tabel 5.5.7 **Perkembangan Produksi Benih Ikan Konsumsi (RE) Menurut Jenis Ikan di Kabuoaten Bogor, 2018-2021**
Table 5.5.7 **Growth Production of Fish Consumption by Type of Fish in Bogor Regency, 2018-2021**

Jenis Ikan Type of Fish	2018	2019	2020	2021
(1)	(2)	(3)	(4)	(5)
Lele	4 073 768.94	4 112 799.51	3 845 302.00	4 180 023.44
Mas	249 087.74	263 684.28	246 521.00	267 979.87
Nila	535 439.20	581 272.80	54 448.00	590 753.43
Gurame	83 868.53	88 347.11	82 600.00	89 790.07
Patin	323 982.25	338 399.46	316 79.00	343 918.80
Bawal	270 300.18	284 815.30	266 281.00	289 459.93
Tawes	5 228.26	4 955.87	4 635.00	5 038.48
Mujair	1 753.82	1 554.94	1 455.00	1 581.64
Tambakan	1 975.31	1 612.84	1 506.00	1 637.09
Nilem	89.29	57.89	49.00	53.27
Lainnya	-	-	-	-
Kabupaten Bogor	5 545 493.52	5 677 500.00	5 308 176.00	5 770 236 .02

Sumber/Source: Dinas Peternakan dan Perikanan Kab. Bogor
 *Angka Sementara

Tabel
Table 5.5.8**RTP, Luas Area dan Produksi Ikan Konsumsi Menurut Kecamatan di Kabupaten Bogor, 2020**
Fishery Households, Area Fishery and Production Fish Consumption by Subdistricts in Bogor Regency, 2020

Kecamatan Subdistricts	RTP Fishery Households	Luas Lahan Area (ha)	Produksi Production (Ton)
(1)	(2)	(3)	(4)
Nanggung	315	17.97	871.91
Leuwiliang	305	32.45	2 044.79
Leuwisadeng	92	5.41	375.46
Pamijahan	981	79.00	4 055.25
Cibungbulang	408	57.36	2 539.91
Ciampea	325	56.75	3 739.53
Tenjolaya	311	52.82	3 119.79
Dramaga	376	68.90	3 222.80
Ciomas	282	28.13	2 278.15
Tamansari	184	17.13	549.10
Cijeruk	89	5.07	315.31
Cigombong	222	39.43	779.89
Caringin	273	27.36	848.47
Ciawi	260	7.43	1 076.59
Cisarua	65	4.66	255.95
Megamendung	35	2.40	224.76
Sukaraja	61	5.42	411.03
Babakan Madang	58	3.88	182.66
Sukamakmur	120	9.90	821.36
Cariu	21	2.40	286.01
Tanjungsari	73	6.19	500.32
Jonggol	68	12.87	1 115.10
Cileungsi	191	61.43	332.95
Klapanunggal	118	18.65	474.87
Gunungputri	183	51.32	493.32
Citeureup	69	5.08	455.51

Lanjutan Tabel/*Continued Table 5.5.8*

Kecamatan <i>Subdistricts</i>	RTP <i>Fishery Households</i>	Luas Lahan <i>Area (ha)</i>	Produksi <i>Production (Ton)</i>
(1)	(2)	(3)	(4)
Cibinong	264	87.82	1 391.58
Bojonggede	219	39.00	986.43
Tajurhalang	276	80.06	4 419.99
Kemang	501	186.76	18 003.60
Rancabungur	194	29.41	1 799.02
Parung	636	214.65	18 678.79
Ciseeng	718	488.34	24 357.50
Gunungsindur	485	164.91	13 869.41
Rumpin	403	55.86	1 276.86
Cigudeg	273	14.77	485.00
Sukajaya	375	15.22	813.61
Jasinga	184	26.30	278.57
Tenjo	148	12.63	318.25
Parungpanjang	189	44.65	662.45
Kabupaten Bogor	10 350	2 139.79	118 711.85

Sumber/*Source*: Dinas Peternakan dan Perikanan Kab. Bogor
*Angka Sementara

Tabel
Table 5.5.8**RTP, Luas Area dan Produksi Ikan Konsumsi Menurut Kecamatan di Kabupaten Bogor, 2021**
Fishery Households, Area Fishery and Production Fish Consumption by Subdistricts in Bogor Regency, 2021

Kecamatan Subdistricts	RTP Fishery Households	Luas Lahan Area (ha)	Produksi Production (Ton)
(1)	(2)	(3)	(4)
Nanggung	301	11	4 622
Leuwiliang	294	28	3 582
Leuwisadeng	92	5	203
Pamijahan	981	79	1 100
Cibungbulang	408	57	4 452
Ciampea	320	54	3 618
Tenjolaya	311	53	1 044
Dramaga	361	61	1 572
Ciomas	282	28	1 004
Tamansari	180	16	242
Cijeruk	89	5	227
Cigombong	156	4	1 342
Caringin	273	27	486
Ciawi	260	7	1 295
Cisarua	61	2	225
Megamendung	35	2	21
Sukaraja	59	4	2 105
Babakan Madang	54	2	283
Sukamakmur	120	10	285
Cariu	21	2	29
Tanjungsari	73	6	99
Jonggol	65	11	2 667
Cileungsi	74	1	962
Klapanunggal	96	8	7 813
Gunungputri	99	6	473
Citeureup	69	5	172

Lanjutan Tabel/*Continued Table 5.5.8*

Kecamatan <i>Subdistricts</i>	RTP <i>Fishery Households</i>	Luas Lahan <i>Area (ha)</i>	Produksi <i>Production (Ton)</i>
(1)	(2)	(3)	(4)
Cibinong	130	22	588
Bojonggede	161	11	353
Tajurhalang	249	64	7 641
Kemang	407	137	28 001
Rancabungur	159	12	9 277
Parung	590	190	15 277
Ciseeng	675	465	15 520
Gunungsindur	478	161	5 147
Rumpin	348	27	595
Cigudeg	267	11	3 449
Sukajaya	375	15	420
Jasinga	141	4	422
Tenjo	138	7	193
Parungpanjang	118	8	88
Kabupaten Bogor	9 370	1 631	126 894

Sumber/*Source*: Dinas Peternakan dan Perikanan Kab. Bogor
*Angka Sementara

Tabel
Table 5.5.9**Produksi Ikan Konsumsi Menurut Kecamatan dan Jenis Ikan di Kabupaten Bogor, 2020**
Production Fish Consumption by Subdistricts and Type of Fish in Bogor Regency, 2020

Kecamatan Subdistricts	Mas	Nila	Mujair	Gurame
(1)	(2)	(3)	(4)	(5)
Nanggung	261.89	99.78	1.69	-
Leuwiliang	789.26	575.07	2.20	87.50
Leuwisadeng	110.86	33.38	1.21	13.58
Pamijahan	1 584.20	1 178.73	3.40	178.97
Cibungbulang	939.51	748.21	2.33	134.31
Ciampea	77.93	466.67	0.76	145.54
Tenjolaya	1 347.17	1 000.25	0.93	71.36
Dramaga	568.56	817.38	1.89	469.74
Ciomas	475.65	882.47	4.02	196.80
Tamansari	68.87	114.37	1.40	16.96
Cijeruk	46.03	135.97	1.38	12.34
Cigombong	242.07	288.32	5.31	43.57
Caringin	70.31	364.38	1.65	43.89
Ciawi	356.33	338.01	2.67	26.95
Cisarua	194.34	40.14	1.60	-
Megamendung	18.72	99.55	-	5.11
Sukaraja	70.85	7.42	2.12	-
Babakan Madang	36.17	-	1.91	-
Sukamakmur	110.36	49.84	1.53	-
Cariu	41.45	2.72	-	-
Tanjungsari	48.12	16.75	0.35	-
Jonggol	78.92	123.17	0.29	43.16
Cileungsi	34.10	16.50	6.62	11.30
Klapanunggal	29.68	19.44	2.33	10.74
Gunungputri	60.12	12.41	3.09	6.90
Citeureup	52.41	3.95	0.87	8.55

Lanjutan Tabel/*Continued Table 5.5.9*

Kecamatan <i>Subdistricts</i>	Mas	Nila	Mujair	Gurame
(1)	(2)	(3)	(4)	(5)
Cibinong	46.34	442.91	3.27	32.53
Bojonggede	118.43	42.54	1.57	39.23
Tajurhalang	155.84	460.63	3.01	338.27
Kemang	358.05	776.14	6.12	674.47
Rancabungur	52.15	164.63	1.50	121.34
Parung	505.82	610.62	3.15	705.72
Ciseeng	661.66	569.40	3.73	1 046.32
Gunungsindur	433.19	813.02	1.57	560.91
Rumpin	56.84	63.97	2.84	73.16
Cigudeg	102.66	194.66	-	32.11
Sukajaya	234.23	95.66	1.29	40.46
Jasinga	47.71	129.60	2.73	6.86
Tenjo	7.36	16.58	1.03	-
Parungpanjang	55.56	76.70	-	-
Kabupaten Bogor	10 549.72	11 891.94	83.36	5 198.65

Sumber/*Source*: Dinas Peternakan dan Perikanan Kab. Bogor
*Angka Sementara

Lanjutan Tabel/*Continued Table 5.5.9*

Kecamatan <i>Subdistricts</i>	Tawes	Patin	Lele	Tambakan
(1)	(6)	(7)	(8)	(9)
Nanggung	-	-	504.00	3.87
Leuwiliang	8.07	77.72	495.19	3.17
Leuwisadeng	-	8.22	208.21	-
Pamijahan	-	122.98	973.02	-
Cibungbulang	8.46	175.15	294.64	6.32
Ciampea	-	26.62	2,948.67	-
Tenjolaya	12.89	3.30	543.68	-
Dramaga	-	-	790.88	-
Ciomas	-	-	430.43	-
Tamansari	-	190.10	151.64	5.76
Cijeruk	-	0.79	107.30	-
Cigombong	-	-	159.75	-
Caringin	-	-	327.17	-
Ciawi	11.24	10.82	312.58	-
Cisarua	-	-	10.84	-
Megamendung	-	-	95.71	-
Sukaraja	-	7.46	322.90	-
Babakan Madang	-	-	141.41	3.17
Sukamakmur	-	-	659.63	-
Cariu	-	-	241.84	-
Tanjungsari	-	-	435.10	-
Jonggol	-	-	869.17	-
Cileungsi	-	1.55	262.88	-
Klapanunggal	-	7.10	404.41	-
Gunungputri	-	7.91	402.89	-
Citeureup	-	11.13	378.60	-

Lanjutan Tabel/*Continued Table 5.5.9*

Kecamatan Subdistricts	Tawes	Patin	Lele	Tambakan
(1)	(6)	(7)	(8)	(9)
Cibinong	-	33.74	811.06	-
Bojonggede	8.83	30.13	741.45	4.25
Tajurhalang	9.83	136.98	3,304.81	-
Kemang	-	516.61	15,642.20	-
Rancabungur	7.45	48.70	1,398.93	2.94
Parung	14.69	319.82	16,492.10	1.84
Ciseeng	-	1,999.12	20,038.28	-
Gunungsindur	-	-	12,060.26	-
Rumpin	-	34.27	1,041.58	4.20
Cigudeg	-	-	155.05	-
Sukajaya	10.06	-	429.06	2.85
Jasinga	-	-	91.67	-
Tenjo	-	-	287.98	-
Parungpanjang	-	7.15	523.04	-
Kabupaten Bogor	91.52	3 777.37	85 490.01	38.37

Sumber/*Source*: Dinas Peternakan dan Perikanan Kab. Bogor

*Angka Sementara

Lanjutan Tabel/*Continued Table 5.5.9*

Kecamatan <i>Subdistricts</i>	Bawal	Nilem	Lainnya
(1)	(10)	(11)	(12)
Nanggung	-	-	0.68
Leuwiliang	6.12	-	0.49
Leuwisadeng	-	-	-
Pamijahan	13.95	-	-
Cibungbulang	229.61	1.37	-
Ciampea	72.90	-	0.44
Tenjolaya	140.21	-	-
Dramaga	574.35	-	-
Ciomas	288.78	-	-
Tamansari	-	-	-
Cijeruk	11.50	-	-
Cigombong	40.87	-	-
Caringin	41.07	-	-
Ciawi	17.69	0.30	-
Cisarua	9.03	-	-
Megamendung	5.67	-	-
Sukaraja	-	-	0.28
Babakan Madang	-	-	-
Sukamakmur	-	-	-
Cariu	-	-	-
Tanjungsari	-	-	-
Jonggol	-	-	0.39
Cileungsi	-	-	-
Klapanunggal	-	-	1.17
Gunungputri	-	-	-
Citeureup	-	-	-

Lanjutan Tabel/*Continued Table 5.5.9*

Kecamatan <i>Subdistricts</i>	Bawal	Nilem	Lainnya
(1)	(10)	(11)	(12)
Cibinong	21.73	-	-
Bojonggede	-	-	-
Tajurhalang	9.61	-	1.01
Kemang	26.18	-	3.83
Rancabungur	-	-	1.38
Parung	23.12	-	1.91
Ciseeng	37.18	-	1.81
Gunungsindur	-	-	0.46
Rumpin	-	-	-
Cigudeg	-	-	0.52
Sukajaya	-	-	-
Jasinga	-	-	-
Tenjo	5.30	-	-
Parungpanjang	-	-	-
Kabupaten Bogor	1 574.87	1.67	14.37

Sumber/*Source*: Dinas Peternakan dan Perikanan Kab. Bogor
*Angka Sementara

Tabel
Table 5.5.9**Produksi Ikan Konsumsi Menurut Kecamatan dan Jenis Ikan di Kabupaten Bogor, 2021**
Production Fish Consumption by Subdistricts and Type of Fish in Bogor Regency, 2021

Kecamatan Subdistricts	Mas	Nila	Mujair	Gurame
(1)	(2)	(3)	(4)	(5)
Nanggung	59.05	228.61	1.69	-
Leuwiliang	58.02	297.60	5.10	92.73
Leuwisadeng	24.40	163.68	0.72	14.39
Pamijahan	322.80	558.36	10.23	189.68
Cibungbulang	206.84	466.51	6.07	142.34
Ciampea	351.55	206.54	0.50	154.25
Tenjolaya	344.71	399.69	8.70	75.63
Dramaga	129.41	296.27	3.67	497.84
Ciomas	50.43	543.80	3.07	208.57
Tamansari	17.77	189.38	0.44	17.97
Cijeruk	14.10	192.03	0.30	13.08
Cigombong	227.33	973.34	2.94	75.15
Caringin	58.41	322.74	0.45	46.52
Ciawi	164.48	361.18	2.30	28.56
Cisarua	1.27	216.44	1.25	-
Megamendung	11.21	-	0.12	5.42
Sukaraja	37.83	286.78	0.46	-
Babakan Madang	16.57	258.37	0.23	-
Sukamakmur	77.29	206.97	0.71	-
Cariu	28.34	-	0.27	-
Tanjungsari	50.98	47.35	0.31	-
Jonggol	101.84	39.23	0.51	45.74
Cileungsi	37.03	908.78	0.22	12.91
Klapanunggal	47.38	315.19	0.19	11.38
Gunungputri	47.21	418.00	0.39	7.31
Citeureup	44.36	117.69	0.34	9.06

Lanjutan Tabel/*Continued Table 5.5.9*

Kecamatan <i>Subdistricts</i>	Mas	Nila	Mujair	Gurame
(1)	(2)	(3)	(4)	(5)
Cibinong	95.03	442.35	0.30	34.48
Bojonggede	86.87	212.38	0.76	41.58
Tajurhalang	387.22	455.10	1.01	368.53
Kemang	1 884.34	970.31	3.01	725.84
Rancabungur	163.91	202.91	0.34	128.60
Parung	1 932.35	426.12	3.27	747.94
Ciseeng	2 347.85	504.57	4.27	1 108.91
Gunungsindur	1 413.08	212.38	2.80	594.46
Rumpin	122.04	384.18	0.37	77.54
Cigudeg	46.00	62.67	0.66	34.03
Sukajaya	152.63	215.75	1.51	42.88
Jasinga	15.73	397.55	0.31	7.72
Tenjo	37.80	151.71	0.05	-
Parungpanjang	67.96	14.52	0.36	-
Kabupaten Bogor	11 283.44	12 667.06	70.19	5 561.04

Sumber/*Source*: Dinas Peternakan dan Perikanan Kab. Bogor
*Angka Sementara

Lanjutan Tabel/*Continued Table 5.5.9*

Kecamatan <i>Subdistricts</i>	Tawes	Patin	Lele	Tambakan
(1)	(6)	(7)	(8)	(9)
Nanggung	9.87	-	4,323.11	-
Leuwiliang	8.09	-	3,115.19	0.84
Leuwisadeng	-	-	-	0.09
Pamijahan	-	-	-	1.34
Cibungbulang	16.13	3,314.81	-	1.90
Ciampea	-	-	2,797.31	0.29
Tenjolaya	-	-	-	0.04
Dramaga	-	-	-	-
Ciomas	-	-	-	-
Tamansari	14.70	-	-	2.07
Cijeruk	-	-	-	0.01
Cigombong	-	-	35.01	-
Caringin	-	-	-	-
Ciawi	-	725.87	-	0.12
Cisarua	-	-	-	-
Megamendung	-	-	-	-
Sukaraja	-	-	1,780.11	0.08
Babakan Madang	8.09	-	-	-
Sukamakmur	-	-	-	-
Cariu	-	-	-	-
Tanjungsari	-	-	-	-
Jonggol	-	-	2,479.43	-
Cileungsi	-	-	2.98	0.02
Klapanunggal	-	-	7,438.30	0.08
Gunungputri	-	-	-	0.09
Citeureup	-	-	-	0.12

Lanjutan Tabel/*Continued Table 5.5.9*

Kecamatan Subdistricts	Tawes	Patin	Lele	Tambakan
(1)	(6)	(7)	(8)	(9)
Cibinong	-	-	-	0.37
Bojonggede	10.84	-	-	0.33
Tajurhalang	-	-	6 421.10	1.49
Kemang	-	-	24 393.49	5.61
Rancabungur	7.50	-	8 773.38	0.53
Parung	4.69	-	12 142.86	3.47
Ciseeng	-	-	11 507.11	21.72
Gunungsindur	-	-	2 924.46	-
Rumpin	10.72	-	-	0.37
Cigudeg	-	-	3 305.91	-
Sukajaya	7.27	-	-	-
Jasinga	-	-	1.04	-
Tenjo	-	-	-	-
Parungpanjang	-	-	5.43	0.08
Kabupaten Bogor	97.90	4 040.68	91 446.23	41.04

Sumber/*Source*: Dinas Peternakan dan Perikanan Kab. Bogor
 *Angka Sementara

Lanjutan Tabel/*Continued Table 5.5.9*

Kecamatan <i>Subdistricts</i>	Bawal	Nilem	Lainnya
(1)	(10)	(11)	(12)
Nanggung	-	0.02	...
Leuwiliang	4.20	0.09	...
Leuwisadeng	-	0.01	...
Pamijahan	17.32	0.18	...
Cibungbulang	297.37	0.11	...
Ciampea	107.45	0.07	...
Tenjolaya	214.98	0.15	...
Dramaga	645.05	0.12	...
Ciomas	198.24	0.13	...
Tamansari	-	0.02	...
Cijeruk	7.89	0.02	...
Cigombong	28.06	0.04	...
Caringin	57.78	0.05	...
Ciawi	12.14	0.05	...
Cisarua	6.20	0.01	...
Megamendung	3.89	0.01	...
Sukaraja	-	0.00	...
Babakan Madang	-	-	...
Sukamakmur	-	0.01	...
Cariu	-	0.00	...
Tanjungsari	-	0.00	...
Jonggol	-	0.02	...
Cileungsi	-	0.00	...
Klapanunggal	-	0.00	...
Gunungputri	-	0.00	...
Citeureup	-	0.00	...

Lanjutan Tabel/*Continued Table 5.5.9*

Kecamatan <i>Subdistricts</i>	Bawal	Nilem	Lainnya
(1)	(10)	(11)	(12)
Cibinong	14.92	0.07	...
Bojonggede	-	0.01	...
Tajurhalang	6.60	0.07	...
Kemang	17.97	0.12	...
Rancabungur	-	0.02	...
Parung	15.87	0.09	...
Ciseeng	25.52	0.09	...
Gunungsindur	-	0.12	...
Rumpin	-	0.01	...
Cigudeg	-	0.03	...
Sukajaya	-	0.01	...
Jasinga	-	0.02	...
Tenjo	3.64	0.00	...
Parungpanjang	-	0.01	...
Kabupaten Bogor	1 685.08	1.79	...

Sumber/*Source*: Dinas Peternakan dan Perikanan Kab. Bogor
*Angka Sementara

INDUSTRI, PERTAMBANGAN, DAN ENERGI

Industry, Mining, and Energy

6

Rata-Rata Kapasitas Produksi
Potensial Tahun 2021

2.299,00

Rata-Rata Kapasitas Produksi
Efektif Tahun 2021

2.051,22

Jumlah air yang diproduksi

5.384.337 m³



PENJELASAN TEKNIS

1. Pengumpulan data industri besar dan sedang dilakukan melalui Survei Industri Besar dan Sedang yang dilaksanakan setiap tahun secara lengkap (sensus) sejak tahun 1975. Survei Industri Besar dan Sedang mencakup semua perusahaan industri yang mempunyai tenaga kerja 20 orang atau lebih dengan menggunakan kuesioner II A.
2. Klasifikasi industri yang digunakan dalam survei ini berdasar kepada Klasifikasi Baku Lapangan Usaha Indonesia (KBLI). KBLI adalah klasifikasi lapangan usaha yang berdasar kepada International Standard Industrial Classification of All Economic Activities (ISIC) revisi 4 yang telah disesuaikan dengan kondisi Indonesia.
3. Industri manufaktur adalah suatu kegiatan ekonomi yang melakukan kegiatan mengubah suatu barang dasar secara mekanis kimia atau dengan tangan sehingga menjadi barang jadi/setengah jadi dan atau barang yang kurang nilainya menjadi barang yang lebih tinggi nilainya dan sifatnya lebih dekat kepada pemakai akhir. Termasuk dalam kegiatan ini adalah jasa industri dan pekerjaan perakitan.
4. Jasa industri adalah kegiatan industri yang melayani keperluan pihak lain. Pada kegiatan ini

TECHNICAL NOTES

1. *Data collection of large and medium scale manufacturing is conducted through The Large and Medium Manufacturing Establishment Survey that has been done annually for all industries (census) since 1975. Large and Medium Manufacturing Establishment Survey covers all manufactures/industries with 20 workers or more by questionnaire II A.*
2. *The industrial classification adopted in this survey refers to the Klasifikasi Baku Lapangan Usaha Indonesia (KBLI). KBLI is classification of economic activities based on the International Standard Industrial Classification of All Economic Activities (ISIC rev 4) that has been modified according to the local condition in Indonesian.*
3. *Manufacturing industry is defined as an economic activity processing basic goods mechanically chemicals or manually into final or intermediate goods. It is also defined as processing of lower value goods into higher value goods as final or intermediate products. The activities also include services for manufacturing and assembling.*
4. *Services for manufacturing is defined as a manufacturing activity which serving other*

- bahan baku disediakan oleh pihak lain sedangkan pihak pengolah hanya melakukan pengolahannya dengan mendapat imbalan sebagai balas jasa (upah maklon).
5. Perusahaan atau usaha industri adalah suatu unit (kesatuan) usaha yang melakukan kegiatan ekonomi bertujuan menghasilkan barang atau jasa terletak pada suatu bangunan atau lokasi tertentu dan mempunyai catatan administrasi tersendiri mengenai produksi dan struktur biaya serta ada seorang atau lebih yang bertanggung jawab atas usaha tersebut.
 6. Industri Manufaktur dikelompokkan ke dalam 4 golongan berdasarkan Jumlah pekerja yaitu: industri besar (100 orang pekerja atau lebih) industri sedang/menengah (20–99 orang pekerja) industri kecil (5–19 orang pekerja) dan industri mikro (1–4 orang pekerja).
 7. Pelanggan adalah individu atau kelompok baik rumah tangga perusahaan atau institusi nonprofit yang membeli air bersih dari perusahaan air bersih.
 8. Air disalurkan adalah volume air bersih dari perusahaan air bersih.
- manufacturing establishments. In this case raw materials are supplied by others while the workers are paid as a compensation for processing raw materials.*
5. *A manufacturing establishment is defined as a production unit engaged in economic activity producing goods or services located in a building or in a certain location keeping a business record concerning the production and cost structure and having a person or more that are responsible to those activities.*
 6. *Manufacturing industries are categorized into four groups based on the number of employees: large scale manufacturing (100 employees or more) medium scale manufacturing (20–99 employees) small scale manufacturing (5–19 employees) and micro industry (1–4 employees).*
 7. *Customers are individuals or groups whether household company or non-profit institutions that buy water supply from water supply establishment.*
 8. *Distributed water is the volume of water supply from watersupply establishment.*

6.1 PERTAMBANGAN DAN ENERGI MINING AND ENERGY

Tabel 6.1.1 Jumlah Pelanggan dan Volume Air yang disalurkan Menurut Kategori Pelanggan di Kabupaten Bogor, 2020
Table 6.1.1 *Number of Customers and Water Volume Distributed by Customer Category in Bogor Regency in Bogor Regency, 2020*

Kategori Pelanggan <i>Customer Category</i>	Jumlah Pelanggan <i>Number of Customers</i>	Air Disalurkan <i>Distributed Water(m3)</i>	Nilai (Rp) <i>Value (Rp)</i>
(1)	(2)	(3)	(4)
Sosial/ <i>Social</i>	1 534	711 490	321 690 995
Rumahtangga/ <i>Household</i>	149 017	24 325 560	20 366 001 290
Instansi Pemerintah/ <i>Government Agencies</i>	481	1 220 541	838 437 345
Niaga/ <i>Commerce</i>	5 673	1 531 937	2 273 300 330
Industri/ <i>Industry</i>	102	1 102 528	2 603 360 712
Khusus/ <i>Special</i>	5	8 708 085	1 497 095 028
Kabupaten Bogor	156 812	37 600 141	27 899 885 700

Sumber/*Source*: PDAM Tirta Kahuripan

Tabel 6.1.1 Jumlah Pelanggan dan Volume Air yang disalurkan Menurut Kategori Pelanggan di Kabupaten Bogor, 2021
Number of Customers and Water Volume Distributed by Customer Category in Bogor Regency in Bogor Regency, 2021

Kategori Pelanggan <i>Customer Category</i>	Jumlah Pelanggan <i>Number of Customers</i>	Air Disalurkan <i>Distributed Water(m3)</i>	Nilai (Rp) <i>Value (Rp)</i>
(1)	(2)	(3)	(4)
Sosial/ <i>Social</i>
Rumahtangga/ <i>Household</i>
Instansi Pemerintah/ <i>Government Agencies</i>
Niaga/ <i>Commerce</i>
Industri/ <i>Industry</i>
Khusus/ <i>Special</i>
Kabupaten Bogor

Sumber/Source: PDAM Tirta Kahuripan

Tabel
Table 6.1.2**Jumlah Volume Air yang Terjual Menurut Bulan di
Kabupaten Bogor, 2020 - 2021**
**Amount Volume of Water Sold by Month in Bogor Regency,
2020 - 2021**

Bulan Months	2020	2021
(1)	(2)	(4)
Januari/January	3 250 288	...
Februari/February	3 125 570	...
Maret/March	2 989 801	...
April/April	3 054 828	...
Mei/May	3 007 365	...
Juni/June	3 893 187	...
Juli/July	3 213 797	...
Agustus/August	3 312 368	...
September/September	3 249 456	...
Oktober/October	3 002 415	...
November/November	2 970 429	...
Desember/December	2 928 412	...
Kabupaten Bogor	37 997 916	...

Sumber/Source: PDAM Tirta Kahuripan

Tabel 6.1.3 Jumlah Kapasitas Produksi dan Produksi Air Minum Menurut Sumber Air di Kabupaten Bogor, 2020-2021
Table *Number of Production Capacity and Water Production by Water Resource in Bogor Regency, 2020-2021*

Uraian Details	2020	2021
(1)	(2)	(3)
Rata-Rata Kapasitas Produksi Potensial (liter/detik)/ Average of Potential Production Capacity	2 264.00	2 299.00
Rata-Rata Kapasitas Produksi Efektif (liter/detik)/Average of Effective Production Capacity	1 941.34	2 051.22
Produksi Air (m ³)/Water Production		
a. Sungai/ River	3 208 937.00	3 432 849.00
b. Danau/ Lake	-	-
c. Waduk/ Reservoir	-	-
d. Mata Air/ Springs	1 846 406.00	1 873 129.00
e. Air Tanah/ Artesian	59 771.00	78 359.00
f. Lainnya/ Others	-	-

Sumber/Source: PDAM Tirta Kahuripan

Tabel
Table 6.1.4

Jumlah Pekerja Teknis dan Administrasi Perusahaan Daerah Air Minum Menurut Pendidikan yang Ditamatkan di Kabupaten Bogor, 2020-2021
Number of of Technical Workers and Administration Workers of Water Supply Enterprises by Educational Attainment in Bogor Regency, 2020-2021

Pekerja Workers	2020	2021
(1)	(2)	(3)
Jumlah Pekerja Teknik/ Number of Technical Worker	255	277
Sampai dengan SMA/Until Senior High Sechool	185	199
Akademi/Bachelor Degree	8	11
Universitas/University Graduate	62	67
Jumlah Pekerja Administrasi/Number of Administration Worker	348	377
Sampai dengan SMA/Until Senior High Sechool	179	194
Akademi/Bachelor Degree	24	30
Universitas/University Graduate	145	153
Kabupaten Bogor	603	654

Sumber/Source: PDAM Tirta Kahuripan

6.2 INDUSTRI INDUSTRY

Tabel 6.2.1 **Jumlah Tenaga Kerja Industri Menurut Klasifikasi Industri di Kabupaten Bogor, 2018-2021**
Table 6.2.1 **Number of Employees by Industrial Classification in Bogor Regency, 2018-2021**

Klasifikasi Industri <i>Industrial Classification</i>	Tenaga Kerja <i>Employees</i>			
	2018	2019	2020	2021
(1)	(2)	(3)	(4)	(5)
Industri Kecil Menengah (IKM)				
Industri Logam	10 377	10 380	2 033	2 033
Industri mesin	2 661	2 661	1 144	1 144
Industri Alat Angkut	8 511	8 511	618	618
Industri Elektronika	6 492	6 500	70	70
Industri tekstil dan produk tekstil	29 353	29 370	8 731	8 731
Industri Aneka	2 526	2 528	290	290
Industri barang dari kulit	2 619	2 619	3 573	3 573
Industri kimia dan barang kimia	4 546	4 546	416	422
Industri plastik dan barang plastik	434	434	205	205
Industri karet dan barang karet	1 840	1 840	79	79
Industri kertas dan barang kertas	921	921	233	233
Industri bahan bangunan dan dan bahan galian	2 928	2 928	250	250
Industri agro	17 048	17 055	3 428	3 458
Industri hasil hutan	9 115	9 120	3 325	3 336
Kabupaten Bogor	99 371	99 413	24 395	24 442

Sumber/Source: Dinas Perdagangan dan Perindustrian Kab. Bogor

Tabel
Table 6.2.2**Jumlah Investasi Industri Menurut Klasifikasi Industri di Kabupaten Bogor, 2020-2021**
Number of Investment by Industrial Classification in Bogor Regency, 2020-2021

Klasifikasi Industri <i>Industrial Classification</i>	Investasi (Rp) <i>Investment (Rp)</i>	
	2020	2021
(1)	(2)	(3)
Industri Kecil Menengah (IKM)		
Industri Logam	11 417 543 000	11 417 543 000
Industri mesin	8 043 332 500	8 043 332 500
Industri Alat Angkut	6 923 604 660	6 923 604 660
Industri Elektronika	1 230 333 000	1 230 333 000
Industri tekstil dan produk tekstil	18 801 513 500	18 801 513 500
Industri Aneka	3 616 567 000	3 616 567 000
Industri barang dari kulit	7 867 138 075	7 867 138 075
Industri kimia dan barang kimia	7 446 380 665	8 121 380 665
Industri plastik dan barang plastik	4 721 109 000	4 721 109 000
Industri karet dan barang karet	774 436 500	774 436 500
Industri kertas dan barang kertas	2 825 440 630	2 825 440 630
Industri bahan bangunan dan dan bahan galian	1 231 953 000	1 231 953 000
Industri agro	39 556 484 026	41 407 933 579
Industri hasil hutan	12 043 559 252	13 506 559 252
Kabupaten Bogor	126 499 394 808	130 488 844 361

Sumber/Source: Dinas Perdagangan dan Perindustrian Kab. Bogor

Tabel
Table 6.2.3**Jumlah Investasi PMA Menurut Sektor di Kabupaten Bogor, 2020-2021**
Number of Foreign Investment by Sector in Bogor Regency, 2020-2021

Sektor Sector	2020		2021	
	Jumlah Proyek Number of Project	Nilai Investasi (Milyar Rp) Investment (Billion Rp)	Jumlah Proyek Number of Project	Nilai Investasi (Milyar Rp) Investment (Billion Rp)
(1)	(2)	(3)	(4)	(5)
Hotel dan Restoran	8	8,68	42	18.49
Kehutanan	2	0.24	-	-
Konstruksi	-	-	3	-
Listrik, Gas dan Air	3	462.73	12	1.05
Industri Kendaraan Bermotor dan Alat Transportasi Lain	4	90.75	7	5.57
Industri Karet dan Plastik	1	0.34	16	0.41
Industri Kimia Dan Farmasi	11	117.19	53	187.67
Industri Barang dari Kulit dan Alas Kaki	2	2.52	15	0.14
Industri Lainnya	6	9.33	28	54.90
Industri Logam, Mesin & Elektronika	16	147.64	61	147.81
Industri Makanan	5	502.74	43	2.04
Industri Mineral Non Logam	2	7.23	14	215.29
Industri Tekstil	1	9.17	46	3.43
Jasa Lainnya	10	550.33	19	278.85
Perdagangan dan Reparasi	25	173.63	61	1 727.08
Perikanan	2	2.36	2	-
Pertambangan	3	2.37	-	-
Tanaman Pangan dan Perkebunan	8	106.34	4	-
Perumahan, Kawasan Industri dan Perkantoran	36	664.19	29	719.67
Transportasi, Gudang dan Telekomunikasi	-	-	2	7.45
Industri Kayu	-	-	3	-
Industri Kertas dan Percetakan	5	1.74	16	29.07

Lanjutan Tabel/*Continued Table* 6.2.3

Sektor <i>Sector</i>	2020		2021	
	Jumlah Proyek <i>Number of Project</i>	Nilai Investasi (Milyar Rp) <i>Investment (Billion Rp)</i>	Jumlah Proyek <i>Number of Project</i>	Nilai Investasi (Milyar Rp) <i>Investment (Billion Rp)</i>
(1)	(2)	(3)	(4)	(5)
Peternakan	-	-	17	0.95
Kabupaten Bogor	150	2 859.50	493	3 399.86

Sumber/*Source*: Dinas Penanaman Modal dan Pelayanan Terpadu Satu Pintu Kab. Bogor

Tabel 6.2.4 **Jumlah Investasi PMDN Menurut Sektor di Kabupaten Bogor, 2020-2021**
Table *Number of Domestic Investment by Sector in Bogor Regency, 2020-2021*

Sektor Sector	2020		2021	
	Jumlah Proyek Number of Project	Nilai Investasi (Milyar Rp) Investment (Billion Rp)	Jumlah Proyek Number of Project	Nilai Investasi (Milyar Rp) Investment (Billion Rp)
(1)	(2)	(3)	(4)	(5)
Hotel dan Restoran	17	9.37	78	8.74
Kehutanan	-	-	-	-
Konstruksi	16	2 073.01	32	74.63
Listrik, Gas dan Air	4	100.68	11	2.07
Industri Kendaraan Bermotor dan Alat Transportasi Lain	1	51.14	23	0.57
Industri Karet dan Plastik	14	286.77	40	419.73
Industri Kimia Dan Farmasi	14	260.32	43	32.94
Industri Barang dari Kulit dan Alas Kaki	-	-	8	0.04
Industri Lainnya	1	0.52	20	58.74
Industri Logam, Mesin & Elektronika	9	238.11	49	23.82
Industri Makanan	17	651.43	96	565.46
Industri Mineral Non Logam	11	586.60	20	47.98
Industri Tekstil	2	22.65	28	0.38
Jasa Lainnya	22	512.08	35	2.25
Perdagangan dan Reparasi	15	9.38	235	6.83
Perikanan	-	-	1	-
Pertambangan	16	100.33	18	0.69
Tanaman Pangan dan Perkebunan	1	2.60	4	-
Perumahan, Kawasan Industri dan Perkantoran	37	904.12	35	1 389.52
Transportasi, Gudang dan Telekomunikasi	8	472.61	8	30.86
Industri Kayu	-	-	7	-
Industri Kertas dan Percetakan	2	19.16	12	-

Lanjutan Tabel/*Continued Table* 6.2.4

Sektor <i>Sector</i>	2020		2021	
	Jumlah Proyek <i>Number of Project</i>	Nilai Investasi (Milyar Rp) <i>Investment (Billion Rp)</i>	Jumlah Proyek <i>Number of Project</i>	Nilai Investasi (Milyar Rp) <i>Investment (Billion Rp)</i>
(1)	(2)	(3)	(4)	(5)
Peternakan	-	-	1	-
Kabupaten Bogor	207	6 300.89	804	2 665.24

Sumber/*Source*: Dinas Penanaman Modal dan Pelayanan Terpadu Satu Pintu Kab. Bogor

Tabel
Table 6.2.5**Jumlah Total Investasi PMA dan PMDN Menurut Sektor di Kabupaten Bogor, 2020-2021**
Number of Total Foreign and Domestic Investment by Sector in Bogor Regency, 2020-2021

Sektor Sector	2020		2021	
	Jumlah Proyek Number of Project	Nilai Investasi (Milyar Rp) Investment (Billion Rp)	Jumlah Proyek Number of Project	Nilai Investasi (Milyar Rp) Investment (Billion Rp)
(1)	(2)	(3)	(4)	(5)
Hotel dan Restoran	25	18,05	120	27.23
Kehutanan	2	-	-	-
Konstruksi	16	2 073.01	35	74.63
Listrik, Gas dan Air	7	563.40	23	3.12
Industri Kendaraan Bermotor dan Alat Transportasi Lain	5	141.90	30	6.14
Industri Karet dan Plastik	15	287.12	56	420.14
Industri Kimia Dan Farmasi	25	377.51	96	220.61
Industri Barang dari Kulit dan Alas Kaki	2	-	23	0.18
Industri Lainnya	7	9.85	48	113.64
Industri Logam, Mesin & Elektronika	25	385.75	110	171.63
Industri Makanan	22	1 154.17	139	567.50
Industri Mineral Non Logam	13	593.83	34	263.26
Industri Tekstil	3	31.82	74	3.81
Jasa Lainnya	32	1 062.41	54	281.09
Perdagangan dan Reparasi	40	183.02	296	1 733.91
Perikanan	2	2.36	3	-
Pertambangan	19	102.70	18	-
Tanaman Pangan dan Perkebunan	9	108.94	8	-
Perumahan, Kawasan Industri dan Perkantoran	73	1 568.31	64	2 109.20
Transportasi, Gudang dan Telekomunikasi	8	-	10	38.31
Industri Kayu	-	-	10	-
Industri Kertas dan Percetakan	7	20.89	28	-

Lanjutan Tabel/*Continued Table* 6.2.5

Sektor <i>Sector</i>	2020		2021	
	Jumlah Proyek <i>Number of Project</i>	Nilai Investasi (Milyar Rp) <i>Investment (Billion Rp)</i>	Jumlah Proyek <i>Number of Project</i>	Nilai Investasi (Milyar Rp) <i>Investment (Billion Rp)</i>
(1)	(2)	(3)	(4)	(5)
Peternakan	-	-	18	-
Kabupaten Bogor	357	9 160.40	1 297	6 065.10

Sumber/*Source*: Dinas Penanaman Modal dan Pelayanan Terpadu Satu Pintu Kab. Bogor

Tabel
Table 6.2.6**Jumlah Tenaga Kerja Indonesia dan Asing Menurut Sektor di Kabupaten Bogor, 2020-2021**
Number of Indonesian Workers and Foreign Workers by Sector in Bogor Regency, 2020-2021

Sektor Sector	2020		2021	
	TKI Indonesian	TKA Foreign	TKI Indonesian	TKA Foreign
(1)	(2)	(3)	(4)	(5)
Hotel dan Restoran	81	-	50	-
Kehutanan	-	-	-	-
Konstruksi	134	-	11	-
Listrik, Gas dan Air	1 002	-	-	-
Industri Kendaraan Bermotor dan Alat Transportasi Lain	251	1	151	2
Industri Karet dan Plastik	4	-	1 489	-
Industri Kimia Dan Farmasi	84	4	400	6
Industri Barang dari Kulit dan Alas Kaki	-	-	-	1
Industri Lainnya	78	-	1 968	46
Industri Logam, Mesin & Elektronika	273	-	573	3
Industri Makanan	360	-	648	-
Industri Mineral Non Logam	212	-	56	3
Industri Tekstil	275	-	15	5
Jasa Lainnya	118	-	17	-
Perdagangan dan Reparasi	25	-	1 058	-
Perikanan				
Pertambangan	333	-	-	-
Tanaman Pangan dan Perkebunan	150	-	3	-
Perumahan, Kawasan Industri dan Perkantoran	314	-	645	-
Transportasi, Gudang dan Telekomunikasi	-	-	-	-
Industri Kayu	-	-	56	-
Industri Kertas dan Percetakan	169	-	27	-

Lanjutan Tabel/*Continued Table* 6.2.6

Sektor <i>Sector</i>	2020		2021	
	Jumlah Proyek <i>Number of Project</i>	Nilai Investasi (Milyar Rp) <i>Investment (Billion Rp)</i>	Jumlah Proyek <i>Number of Project</i>	Nilai Investasi (Milyar Rp) <i>Investment (Billion Rp)</i>
(1)	(2)	(3)	(4)	(5)
Peternakan	-	-	5	-
Kabupaten Bogor	3 836	5	7 172	66

Sumber/*Source*: Dinas Penanaman Modal dan Pelayanan Terpadu Satu Pintu Kab. Bogor

PARIWISATA

Tourism

7

Gambaran sarana akomodasi di Kabupaten Bogor tahun 2021

Hotel Bintang

34

Akomodasi

3856

Kamar

5918

Tempat Tidur



Hotel Non-Bintang

550

Akomodasi

9483

Kamar

13.874

Tempat Tidur

PENJELASAN TEKNIS

1. Sistem pencatatan Statistik Ekspor dan Impor adalah "General Trade" dengan wilayah pencatatan meliputi seluruh wilayah kepabeanaan Indonesia.
2. Pengesahan dokumen kepabeanaan ekspor dan impor dilakukan oleh Bea dan Cukai berdasarkan Persetujuan Muat/ Bongkar Barang.
3. Data ekspor berasal dari dokumen kepabeanaan BC 3.0 atau yang disebut dokumen Pemberitahuan Ekspor Barang (PEB) yang diisi oleh eksportir.
4. Data impor berasal dari dokumen kepabeanaan BC 2.0 atau yang disebut dokumen Pemberitahuan Impor Barang (PIB) Pemberitahuan Impor Barang Khusus (PIBK) Pemberitahuan Pabean Free Trade Zone (PPFTZ) dan dokumen kepabeanaan BC 2.3 yang mencatat impor barang dari Luar Negeri ke Kawasan Berikat.
5. Barang-barang yang dikirim ke luar negeri untuk diolah dicatat sebagai ekspor sedangkan hasil olahan yang dikembalikan ke Indonesia dicatat sebagai impor.
6. Barang-barang luar negeri yang diolah di dalam negeri dicatat sebagai barang impor meskipun barang olahan tersebut akan kembali ke luar negeri.
7. Barang-barang yang tidak dicakup dalam pencatatan: (a) Pakaian

TECHNICAL NOTES

1. *The recording of export and import statistics is based on General Trade System covering all Indonesian customs areas.*
2. *The legalization of customs export and import documents is conducted by the Customs and Excise Office.*
3. *The export data are compiled based on customs export documents BC 3.0 or known as Export Declarations (PEB) filled by exporters.*
4. *The import data are compiled based on customs import documents BC 2.0 or known as Import Declarations Form (PIB) Import Declarations Form for Special Commodity (PIBK) Customs Declaration Form for Free Trade Zone (PPFTZ) and customs import documents BC 2.3 which records import goods from foreign country to Bounded Zones Area.*
5. *Goods send abroad for processing pu oses are recorded as export while its product sent to Indonesia are recorded as import.*
6. *Foreign goods processed in Indonesian are still recorded as imports although the products will be sent to abroad.*
7. *The following goods are not included in the statistics: (a)*

dan barang-barang perhiasan penumpang. Barang bawaan penumpang dari/ke luar negeri untuk dipakai sendiri kecuali lemari es pesawat televisi dan sebagainya. Barang-barang untuk keperluan perwakilan kedutaan suatu negara. Barang-barang ekspedisi dan ekshibisi atau pameran. Barang-barang untuk militer yang diimpor langsung oleh angkatan bersenjata. (b) Pembungkus/peti kemas untuk diisi kembali. Uang dan surat-surat berharga. Barang-barang contoh.

8. Sistem pengolahan dokumen impor/ekspor Indonesia adalah sistem "Carry Over" yaitu dokumen ditunggu selama satu bulan setelah bulan berjalan sedangkan dokumen-dokumen yang terlambat akan diolah pada bulan berikutnya. Dengan demikian dokumen bulan-bulan sebelumnya yang terlambat diterima dan masuk pada bulan berjalan diperlakukan sebagai dokumen bulan pengolahan.
 9. Pelabuhan Muat adalah pelabuhan darimana barang diangkut ke luar negeri atau diekspor.
 10. Negara tujuan adalah negara tujuan akhir yang diketahui untuk barang ekspor yang dikirim ke luar negeri.
 11. Jenis komoditi adalah barang ekspor yang dicatat sesuai kode Harmonized System (HS)
- Clothings and passengers' jewelry. (b) Luggage of passengers for own use except refrigerators television sets etc. Goods imported/exported for the use of foreign representative countries/embassies. Goods for expeditions and shows or exhibitions. Military goods directly imported by the Armed Forces. Packings/containers to be refilled. Bank notes and securities, Sample goods*
8. *The carry-over system is used in processing Indonesian export and import documents. Documents are processed one month after the current month while those received later will be processed for the succeeding month. This means previous documents received in the current month will be treated as processed documents.*
 9. *Port of loading is port where the goods are transported out of the country or exported.*
 10. *Country of destination is country that is known to export goods sent abroad.*
 11. *Type commodity is exported goods recorded based on Harmonized System (HS) code.*

12. Wisatawan mancanegara (wisman) ialah setiap pengunjung yang mengunjungi suatu negara di luar tempat tinggalnya didorong oleh satu atau beberapa keperluan tanpa bermaksud memperoleh penghasilan di tempat yang dikunjungi dan lamanya kunjungan tersebut tidak lebih dari satu tahun (12 bulan). Definisi ini mencakup 2 (dua) kategori wisatawan mancanegara yaitu :
 13. Wisatawan (turis) ialah setiap pengunjung seperti definisi di atas yang tinggal paling sedikit 24 jam akan tetapi tidak lebih dari 1 (satu) tahun di tempat yang dikunjungi dengan maksud antara lain: berlibur rekreasi olah raga bisnis menghadiri pertemuan studi dan kunjungan dengan alasan kesehatan.
 14. Excursionist ialah setiap pengunjung seperti definisi di atas yang tinggal kurang dari 24 jam di tempat yang dikunjungi (termasuk "Cruise passengers"). Cruise Passengers ialah setiap pengunjung yang tiba di suatu negara di mana mereka tidak menginap di akomodasi yang tersedia di negara tersebut misalnya dengan kapal laut.
 15. Rata-rata lama tinggal adalah rata-rata waktu tinggal wisatawan mancanegara di Indonesia untuk satu kali kunjungan.
 16. Usaha penyediaan akomodasi
12. *An International Visitor is any person visiting a country other than his usual place of residence for any reason other than for earning income in the country visited and the length of stay is no more than one year (12 months). This definition covers two categories of foreign visitors namely :*
 13. *"Tourist" is any visitor staying for at least 24 hours but no more than one year in the country visited with the intention of visiting and for any of these purposes: Pleasure recreation and sports Business visiting friends and relatives missions attending meetings conferences visit for health reasons and study.*
 14. *"Excursionist" is any visitor staying less than 24 hours in the country visited including "Cruise Passengers" i.e. visitors arriving in a country without staying in any accommodation available in the visited country.*
 15. *Average length of stay is the average stay duration of foreign visitor in Indonesia for one trip.*
 16. *The business of providing*

adalah usaha yang menyediakan pelayanan penginapan yang dapat dilengkapi dengan pelayanan pariwisata lainnya. Usaha penyediaan akomodasi dapat berupa hotel vila pondok wisata bumi perkemahan persinggahan karavan dan akomodasi lainnya yang digunakan untuk tujuan pariwisata.

17. Hotel adalah penyediaan akomodasi secara harian berupa kamar-kamar di dalam satu bangunan yang dapat dilengkapi dengan jasa pelayanan makan dan minum kegiatan hiburan dan atau fasilitas lainnya. Hotel terdiri dari hotel berbintang dan hotel non- bintang.
18. Hotel bintang adalah usaha penyediaan jasa pelayanan penginapan makan minum serta jasa lainnya bagi umum dengan menggunakan sebagian atau seluruh bangunan. Usaha ini dikelola secara komersial serta memenuhi ketentuan persyaratan sebagai hotel bintang (termasuk berlian) yang ditetapkan dalam surat keputusan instansi yang membinanya. Misalnya hotel bintang lima hotel bintang empat dan seterusnya.
19. Tingkat penghunian kamar hotel adalah persentase Jumlah malam kamar yang dihuni terhadap Jumlah malam kamar yang tersedia.

accommodation is a business that provides specialty services that can be equipped with other tourism services. It includes hotel villa cottage camping caravan stop and other accommodation that are used for tourism purposes.

17. *Hotel is a daily supply of accommodation rooms within a building which can be equipped with eating and drinking services entertainment activities and/or other facilities. Hotel consists of a classified hotel and a non-classified hotel.*
18. *A star hotel is the business of providing an accommodation eating and drinking as well as other services for the public by using a building or a part of a building. It is managed commercially and meets specified requirements as a star hotel (including diamonds) set forth in the decree of fostering agency. For example five star hotel four star hotel and so on.*
19. *Room occupancy rate is the number of room-nights occupied divided by the number of room-nights available multiplied by 100 percent.*

Tabel
Table 7.1

Jumlah Rumah Makan/Restoran Menurut Kecamatan di Kabupaten Bogor, 2020-2021
Number of Restaurants by Subdistricts in Bogor Regency, 2018-2021

Kecamatan Subdistrict	2020	2021
(1)	(2)	(3)
Nanggung	-	-
Leuwiliang	1	4
Leuwisadeng	-	2
Pamijahan	-	1
Cibungbulang	1	4
Ciampea	2	6
Tenjolaya	-	1
Dramaga	-	5
Ciomas	-	4
Tamansari	-	2
Cijeruk	1	3
Cigombong	5	2
Caringin	2	3
Ciawi	-	2
Cisarua	14	40
Megamendung	7	21
Sukaraja	4	1
Babakan Madang	3	72
Sukamakmur	-	1
Cariu	-	-
Tanjungsari	-	-
Jonggol	1	-
Cileungsi	9	47
Klapanunggal	-	-
Gunungputri	5	23
Citeureup	1	8

Lanjutan Tabel/*Continued Table 7.1*

Kecamatan Subdistrict	2020	2021
(1)	(2)	(3)
Cibinong	14	117
Bojonggede	-	4
Tajurhalang	-	5
Kemang	-	3
Rancabungur	1	-
Parung	2	6
Ciseeng	1	1
Gunungsindur	-	2
Rumpin	-	-
Cigudeg	-	2
Sukajaya	-	-
Jasinga	-	1
Tenjo	-	-
Parungpanjang	-	-
Kabupaten Bogor	74	393

Sumber/*Source*: Dinas Kebudayaan dan Pariwisata Kab. Bogor

Tabel
Table 7.2

Jumlah Akomodasi yang tersedia pada Hotel Bintang Menurut Kecamatan di Kabupaten Bogor, 2020-2021
Number of Available Accomodation in Classified Hotel by Sub Districts in Bogor Regency, 2020-2021

Kecamatan Subdistrict	Akomodasi Accomodations		Kamar Rooms	
	2020	2021	2020	2021
(1)	(2)	(3)	(4)	(5)
Nanggung	-	-	-	-
Leuwiliang	-	-	-	-
Leuwisadeng	-	-	-	-
Pamijahan	-	-	-	-
Cibungbulang	-	-	-	-
Ciampea	-	-	-	-
Tenjolaya	-	-	-	-
Dramaga	-	-	-	-
Ciomas	-	-	-	-
Tamansari	-	1	-	82
Cijeruk	-	-	-	-
Cigombong	1	1	100	100
Caringin	-	-	-	-
Ciawi	1	1	2-8	229
Cisarua	10	10	1 648	1 648
Megamendung	-	3	-	267
Sukaraja	4	4	688	682
Babakan Madang	7	8	1 287	1 421
Sukamakmur	-	-	-	-
Cariu	-	-	-	-
Tanjungsari	-	-	-	-
Jonggol	-	-	-	-
Cileungsi	-	-	-	-
Klapanunggal	-	-	-	-

Lanjutan Tabel/*Continued Table 7.2*

Kecamatan Subdistrict	Akomodasi Accommodations		Kamar Rooms	
	2020	2021	2020	2021
(1)	(2)	(3)	(4)	(5)
Gunungputri	-	-	-	-
Citeureup	-	-	-	-
Cibinong	-	-	-	-
Bojonggede	-	-	-	-
Tajurhalang	-	-	-	-
Kemang	-	-	-	-
Rancabungur	-	-	-	-
Parung	-	-	-	-
Ciseeng	-	-	-	-
Gunungsindur	-	-	-	-
Rumpin	-	-	-	-
Cigudeg	-	-	-	-
Sukajaya	-	-	-	-
Jasinga	-	-	-	-
Tenjo	-	-	-	-
Parungpanjang	-	-	-	-
Kabupaten Bogor	23	28	3 931	4 429

Sumber/*Source*: Dinas Kebudayaan dan Pariwisata Kab. Bogor

Tabel
Table 7.3

Jumlah Akomodasi yang tersedia pada Hotel Non Bintang dan Akomodasi Lainnya Menurut Kecamatan di Kabupaten Bogor, 2020-2021
Number of Available Accommodation in Non-Classified Hotel and Other Accommodation by Sub Districts in Bogor Regency, 2020-2021

Kecamatan Subdistrict	Akomodasi Accommodations		Kamar Rooms	
	2020	2021	2020	2021
(1)	(2)	(3)	(4)	(5)
Nanggung	-	-	-	-
Leuwiliang	-	-	-	-
Leuwisadeng	-	-	-	-
Pamijahan	7	7	94	94
Cibungbulang	2	2	30	30
Ciampea	1	1	36	36
Tenjolaya	3	3	47	47
Dramaga	-	2	-	73
Ciomas	-	-	-	-
Tamansari	4	4	127	127
Cijeruk	-	-	-	-
Cigombong	4	4	56	56
Caringin	17	15	780	782
Ciawi	20	20	1 163	1 163
Cisarua	155	155	4 298	4 803
Megamendung	76	76	2 793	3 011
Sukaraja	8	8	494	494
Babakan Madang	10	10	402	421
Sukamakmur	2	2	73	73
Cariu	4	4	56	56
Tanjungsari	-	-	-	-
Jonggol	-	-	-	-

Lanjutan Tabel/*Continued Table 7.3*

Kecamatan Subdistrict	Akomodasi Accomodations		Kamar Rooms	
	2020	2021	2020	2021
(1)	(2)	(3)	(4)	(5)
Cileungsi	3	3	207	207
Klapanunggal	-	-	-	-
Gunungputri	-	1	-	24
Citeureup	-	2	-	119
Cibinong	3	3	125	80
Bojonggede	-	-	-	-
Tajurhalang	-	-	-	-
Kemang	-	1	-	72
Rancabungur	-	-	-	-
Parung	-	-	-	-
Ciseeng	-	-	-	-
Gunungsindur	-	-	-	-
Rumpin	-	-	-	-
Cigudeg	-	-	-	-
Sukajaya	-	-	-	-
Jasinga	-	-	-	-
Tenjo	-	-	-	-
Parungpanjang	-	-	-	-
Kabupaten Bogor	319	323	1-781	11768

Sumber/*Source*: Dinas Kebudayaan dan Pariwisata Kab. Bogor

Tabel
Table 7.4

Jumlah Akomodasi Menurut Jenis Akomodasi dan Kecamatan di Kabupaten Bogor, 2020-2021
Number of Accomodation by Type of Accomodation and Sub Districts in Bogor Regency, 2020-2021

Kecamatan Subdistrict	Hotel Bintang Star Hotels		Hotel Melati dan Akomodasi Lainnya Non Star Hotels and Other Accomodation	
	2020	2021	2020	2021
(1)	(2)	(3)	(4)	(5)
Nanggung	-	-	-	-
Leuwiliang	-	-	-	-
Leuwisadeng	-	-	-	-
Pamijahan	-	-	7	4
Cibungbulang	-	-	2	2
Ciampea	-	-	1	1
Tenjolaya	-	-	3	3
Dramaga	-	-	-	2
Ciomas	-	-	-	-
Tamansari	-	1	4	4
Cijeruk	-	-	-	-
Cigombong	1	1	4	4
Caringin	-	-	17	15
Ciawi	1	1	20	17
Cisarua	10	10	155	96
Megamendung	-	3	76	76
Sukaraja	4	4	8	8
Babakan Madang	7	8	10	10
Sukamakmur	-	-	2	2
Cariu	-	-	4	4
Tanjungsari	-	-	-	-
Jonggol	-	-	-	-
Cileungsi	-	-	3	3
Klapanunggal	-	-	-	-

Lanjutan Tabel/*Continued Table 7.4*

Kecamatan Subdistrict	Hotel Bintang Star Hotels		Hotel Melati dan Akomodasi Lainnya Non Star Hotels and Other Accomodation	
	2020	2021	2020	2021
(1)	(2)	(3)	(4)	(5)
Gunungputri	-	-	-	1
Citeureup	-	-	-	2
Cibinong	-	-	3	3
Bojonggede	-	-	-	-
Tajurhalang	-	-	-	-
Kemang	-	-	-	1
Rancabungur	-	-	-	-
Parung	-	-	-	-
Ciseeng	-	-	-	-
Gunungsindur	-	-	-	-
Rumpin	-	-	-	-
Cigudeg	-	-	-	-
Sukajaya	-	-	-	-
Jasinga	-	-	-	-
Tenjo	-	-	-	-
Parungpanjang	-	-	-	-
Kabupaten Bogor	23	28	319	258

Sumber/*Source*: Dinas Kebudayaan dan Pariwisata Kab. Bogor

Tabel
Table 7.5

Jumlah Kunjungan Wisatawan ke Akomodasi Menurut Kecamatan di Kabupaten Bogor, 2020-2021
Number of Tourist Visits to Accommodation by Sub Districts in Bogor Regency, 2020-2021

Kecamatan Subdistrict	Wisatawan Mancanegara Foreign Tourist		Wisatawan Nusantara Domestic Tourist		Jumlah Total	
	2020	2021	2020	2021	2020	2021
(1)	(2)	(3)	(4)	(5)	(6)	(7)
Nanggung	-	...	-
Leuwiliang	-	...	-
Leuwisadeng	-	...	-
Pamijahan	27 110	...	27 110
Cibungbulang	8 646	...	8 646
Ciampea	10 384	...	10 384
Tenjolaya	13 556	...	13 556
Dramaga	21 052	...	21 052
Ciomas	-	...	-
Tamansari	60 270	...	60 270
Cijeruk	-	...	-
Cigombong	44 988	...	44 988
Caringin	225 536	...	225 536
Ciawi	401 456	...	401 456
Cisarua	1 860 406	...	1 860 406
Megamendung	945 390	...	945 390
Sukaraja	339 158	...	339 158
Babakan Madang	551 136	...	551 136
Sukamakmur	21 050	...	21 050
Cariu	16 154	...	16 154
Tanjungsari	-	...	-
Jonggol	-	...	-
Cileungsi	59 696	...	59 696

Lanjutan Tabel/*Continued Table 7.5*

Kecamatan Subdistrict	Wisatawan Mancanegara Foreign Tourist		Wisatawan Nusantara Domestic Tourist		Jumlah Total	
	2020	2021	2020	2021	2020	2021
(1)	(2)	(3)	(4)	(5)	(6)	(7)
Klapanunggal	-	...	-
Gunungputri	6 922	...	6 922
Citeureup	34 322	...	34 322
Cibinong	23 070	...	23 070
Bojonggede	-	...	-
Tajurhalang	-	...	-
Kemang	20 764	...	20 764
Rancabungur	-	...	-
Parung	-	...	-
Ciseeng	-	...	-
Gunungsindur	-	...	-
Rumpin	-	...	-
Cigudeg	-	...	-
Sukajaya	-	...	-
Jasinga	-	...	-
Tenjo	-	...	-
Parungpanjang	-	...	-
Kabupaten Bogor	4 691 066	...	4 691 066

Sumber/*Source*: Dinas Kebudayaan dan Pariwisata Kab. Bogor

Tabel
Table 7.6

Jumlah Kunjungan Wisatawan ke Objek Wisata Menurut Kecamatan di Kabupaten Bogor, 2020-2021
Number of Tourist Visits to Tourism Object by Sub Districts in Bogor Regency, 2020-2021

Kecamatan Subdistrict	Wisatawan Mancanegara Foreign Tourist		Wisatawan Nusantara Domestic Tourist		Jumlah Total	
	2020	2021	2020	2021	2020	2021
(1)	(2)	(3)	(4)	(5)	(6)	(7)
Nanggung	...	-	...	4 592	...	4 592
Leuwiliang	...	-	...	9 468	...	9 468
Leuwisadeng	...	-	...	-	...	-
Pamijahan	...	146	...	150 829	...	150 975
Cibungbulang	...	-	...	3 912	...	3 912
Ciampea	...	-	...	2 699	...	2 699
Tenjolaya	...	190	...	20 305	...	20 495
Dramaga	...	-	...	-	...	-
Ciomas	...	-	...	-	...	-
Tamansari	...	-	...	22 852	...	22 852
Cijeruk	...	3	...	16 503	...	16 506
Cigombong	...	-	...	360	...	360
Caringin	...	-	...	2 004	...	2 004
Ciawi	...	50	...	260	...	310
Cisarua	...	1 285	...	1 029 082	...	1 030 367
Megamendung	...	870	...	5 486	...	6 356
Sukaraja	...	-	...	6 532	...	6 532
Babakan Madang	...	-	...	123 654	...	123 654
Sukamakmur	...	-	...	87 090	...	87 090
Cariu	...	65	...	6 894	...	6 959
Tanjungsari	...	-	...	18 911	...	18 911
Jonggol	...	-	...	831	...	831
Cileungsi	...	-	...	3 457	...	3 457

Lanjutan Tabel/Continued Table 7.6

Kecamatan Subdistrict	Wisatawan Mancanegara Foreign Tourist		Wisatawan Nusantara Domestic Tourist		Jumlah Total	
	2020	2021	2020	2021	2020	2021
(1)	(2)	(3)	(4)	(5)	(6)	(7)
Klapanunggal	...	-	...	161 608	...	161 608
Gunungputri	...	-	...	12 974	...	12 974
Citeureup	...	-	...	14 328	...	14 328
Cibinong	...	-	...	-	...	-
Bojonggede	...	-	...	4 942	...	4 942
Tajurhalang	...	-	...	-	...	-
Kemang	...	-	...	-	...	-
Rancabungur	...	-	...	75	...	75
Parung	...	-	...	16 020	...	16 020
Ciseeng	...	-	...	4 317	...	4 317
Gunungsindur	...	-	...	1 525	...	1 525
Rumpin	...	-	...	2 346	...	2 346
Cigudeg	...	-	...	2 805	...	2 805
Sukajaya	...	-	...	5 773	...	5 773
Jasinga	...	-	...	2 350	...	2 350
Tenjo	...	-	...	-	...	-
Parungpanjang	...	-	...	16 021	...	16 021
Kabupaten Bogor	...	2 605	...	1 760 805	...	1 763 414

Sumber/Source: Dinas Kebudayaan dan Pariwisata Kab. Bogor

Tabel
Table 7.7

Jumlah Wisatawan di Kabupaten Bogor, 2015-2021
Number of Tourist in Bogor Regency, 2015-2021

Tahun Years	Wisatawan Mancanegara Foreign Tourist	Wisatawan Nusantara Domestic Tourist	Jumlah Total
(1)	(2)	(3)	(4)
2015	94 093	4 956 341	5 050 434
2016	166 071	8 625 229	8 791 300
2017	355 330	6 944 804	7 300 134
2018	339 931	7 173 278	7 513 209
2019	323 518	9 397 067	9 720 585
2020	60 552	5 057 335	5 117 887
2021	2 609	6 453 345	6 455 954

Sumber/Source: Dinas Kebudayaan dan Pariwisata Kab. Bogor

TRANSPORTASI DAN KOMUNIKASI

Transportation and Communication

8

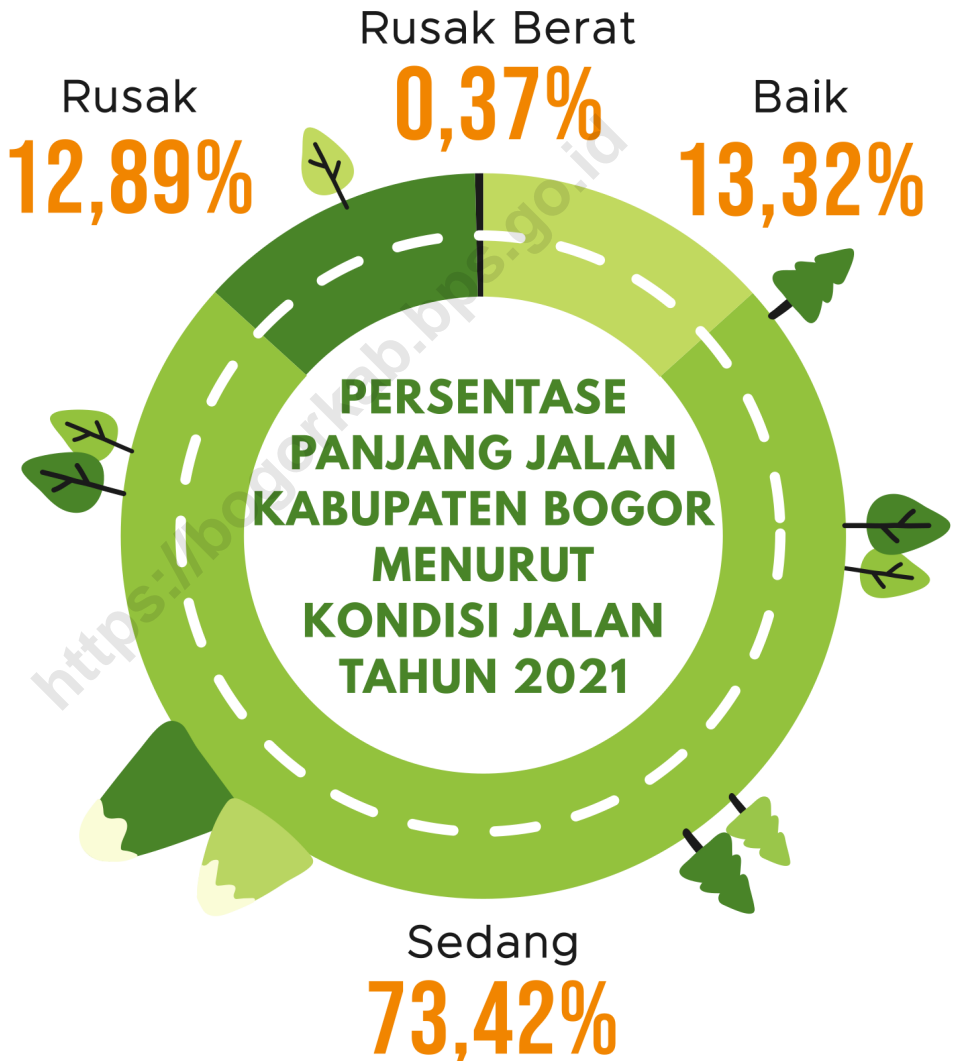

PENJELASAN TEKNIS

1. Kendaraan bermotor adalah setiap kendaraan yang digerakkan oleh peralatan teknik yang ada pada kendaraan tersebut, digunakan untuk angkutan orang atau barang di atas jalan raya selain kendaraan di atas rel. Kendaraan bermotor yang dicatat adalah semua kendaraan kecuali kendaraan bermotor TNI/Polri dan Korps Diplomatik.
2. Kereta api adalah kendaraan dengan tenaga gerak (listrik, diesel atau tenaga uap) yang berjalan sendiri maupun dirangkai dengan kendaraan lain, yang bergerak di atas rel, terdiri dari kereta penumpang dan barang.
3. Kantor Pos adalah tempat pemberi pelayanan komunikasi tertulis dan atau surat elektronik, layanan paket, layanan logistik, layanan transaksi keuangan, dan layanan keagenan pos untuk kepentingan umum. Rumah pos berfungsi sama seperti kantor pos dan kantor pos pembantu, bedanya rumah pos biasanya terletak di daerah terpencil.
4. Telekomunikasi adalah setiap pemancaran, pengiriman dan atau penerimaan dari setiap Informasi dalam bentuk tandatanda, isyarat, tulisan, gambar, suara dan bunyi melalui sistem kawat, optik, radio atau sistem elektromagnetik lainnya.

TECHNICAL NOTES

1. *Motor vehicles are any kind of vehicles motorized by machine set up in those vehicles, they are usually used for transporting peoples or goods on roads except vehicles moving along a railway line. The data cover all kinds of motor vehicles except those belong to Indonesia Army Force Indonesian State Police and Diplomatic Corps.*
2. *Train is a coach or a number of coaches joined together, moving along a railway line. It can be passenger train or freight train.*
3. *Post Office is a service provider facility of written communication and or electronic mail, parcel service, logistics services, financial transaction services, and postal services to the public. Postal house has the same function as the post office and subsidiary of post office, the difference is that postal house is usually located in remote areas.*
4. *Telecommunication includes every transmitting, delivering and or receiving from every information of marking, signal, article, picture, sound and voice through strand of wire system, optic, radio or other electromagnetic system.*

8.1 TRANSPORTASI TRANSPORTATION

Tabel 8.1.1 **Panjang Jalan Menurut Tingkat Kewenangan Pemerintahan (km) di Kabupaten Bogor, 2020–2021**
Table 8.1.1 **Length of Roads by Level of Government Authority (km) in Bogor Regency, 2020–2021**

Kewenangan Authority	2020	2021
(1)	(3)	(4)
Negara/State	122,11	122,11
Provinsi/Province	132,81	132,81
Kabupaten/Regency	1 706,85	1 706,85
Jumlah/Total	1 961,77	1 961,77

Sumber/Source: Dinas Perhubungan Provis

Tabel 8.1.2 Panjang Jalan Kabupaten Menurut Jenis Permukaan Jalan (km) di Kabupaten Bogor, 2020–2021
Table *Length of Regency Roads by Type of Road Surface (km) in Bogor Regency, 2020–2021*

Jenis Permukaan Jalan <i>Type of Road Surface</i>	2020	2021
(1)	(3)	(4)
Aspal/ <i>Paved</i>	1656,11	1656,11
Kerikil/ <i>Gravel</i>	48,58	48,58
Tanah/ <i>Soil</i>	-	-
Tidak Dirinci / <i>Undefined</i>	2,16	2,16
Jumlah/Total	1 706,85	1 706,85

Sumber/*Source*: Dinas Pekerjaan Umum dan Penataan Ruang Kabupaten Bogor

Tabel 8.1.3 Panjang Jalan Menurut Kondisi Jalan (km) di Kabupaten Bogor, 2020–2021
Table 8.1.3 Length of Roads by Condition of Roads (km) in Bogor Regency, 2020–2021

Kondisi Condition	2020	2021
(1)	(3)	(4)
Baik/Good	395,07	227,35
Sedang/Moderate	964,38	1 253,22
Rusak/Damaged	276,11	219,96
Rusak Berat/Severly Damaged	71,30	6,32
Jumlah/Total	1 706,85	1 706,85

Sumber/Source: Dinas Pekerjaan Umum dan Penataan Ruang Kabupaten Bogor

8.2 KOMUNIKASI COMMUNICATION

Tabel 8.2.1 Cakupan Layanan Seluler Menurut Kecamatan di Kabupaten Bogor, 2020
Cellular Service Coverage by Subdistrict in Bogor Regency, 2020

Kecamatan Subdistrict	Desa yang terlayani	Jumlah BTS
(1)	(2)	(3)
Nanggung	7	14
Leuwiliang	7	17
Leuwisadeng	6	11
Pamijahan	13	27
Cibungbulang	10	17
Ciampea	12	30
Tenjolaya	5	13
Dramaga	8	34
Ciomas	13	38
Tamansari	8	26
Cijeruk	8	19
Cigombong	8	20
Caringin	10	17
Ciawi	12	34
Cisarua	10	46
Megamendung	10	27
Sukaraja	13	74
Babakan Madang	9	74
Sukamakmur	9	14
Cariu	6	17
Tanjungsari	5	8
Jonggol	11	40
Cileungsi	13	126

Lanjutan Tabel/*Continued Table 8.2.1*

Kecamatan <i>Subdistrict</i>	Desa yang terlayani	Jumlah BTS
(1)	(2)	(3)
Klapanunggal	8	41
Gunungputri	10	187
Citeureup	14	80
Cibinong	12	133
Bojonggede	9	82
Tajurhalang	8	33
Kemang	8	30
Rancabungur	5	15
Parung	9	40
Ciseeng	7	20
Gunungsindur	9	41
Rumpin	11	29
Cigudeg	11	30
Sukajaya	6	7
Jasinga	12	28
Tenjo	6	16
Parungpanjang	9	30
Kabupaten Bogor	367	1 585

Sumber/*Source*: Dinas Komunikasi dan Informatika Kab. Bogor

Tabel
Table 8.2.2

**Cakupan Layanan Seluler Menurut Kecamatan di
Kabupaten Bogor, 2021**
*Cellular Service Coverage by Subdistrict in Bogor Regency,
2021*

Kecamatan Subdistrict	Desa yang terlayani	Jumlah BTS
(1)	(2)	(3)
Nanggung	8	15
Leuwiliang	7	17
Leuwisadeng	6	12
Pamijahan	13	27
Cibungbulang	10	17
Ciampea	12	30
Tenjolaya	5	13
Dramaga	8	34
Ciomas	12	38
Tamansari	8	27
Cijeruk	11	22
Cigombong	8	18
Caringin	11	18
Ciawi	14	36
Cisarua	10	45
Megamendung	10	26
Sukaraja	14	77
Babakan Madang	9	74
Sukamakmur	9	14
Cariu	8	18
Tanjungsari	5	8
Jonggol	11	41
Cileungsi	12	126

Lanjutan Tabel/*Continued Table 8.2.1*

Kecamatan <i>Subdistrict</i>	Desa yang terlayani	Jumlah BTS
(1)	(2)	(3)
Klapanunggal	8	43
Gunungputri	10	187
Citeureup	14	81
Cibinong	13	136
Bojonggede	9	86
Tajurhalang	7	34
Kemang	7	29
Rancabungur	6	16
Parung	9	40
Ciseeng	7	18
Gunungsindur	9	45
Rumpin	12	30
Cigudeg	11	29
Sukajaya	6	7
Jasinga	12	28
Tenjo	6	16
Parungpanjang	9	30
Kabupaten Bogor	376	1 608

Sumber/*Source*: Dinas Komunikasi dan Informatika Kab. Bogor

Tabel 8.2.3
Table

Persentase Anggota Rumah Tangga Berusia 5 Tahun ke atas menurut karakteristik dan Penggunaan Teknologi Informasi selama Tiga Bulan Terakhir, 2021
Percentage of Household Members aged 5 years and over according to the characteristics and Use of Information Technology during the Last Three Months, 2021

Karakteristik characteristics	Menggunakan Telepon Seluler (HP)/ Nirkabel atau Komputer (PC/ Desktop, Laptop/Notebook, Tablet) Using Cellular Phone (HP)/ Wireless or Computer (PC/ Desktop, Laptop/ Notebook, Tablet	Mengakses Internet (Termasuk Facebook, Twitter, Youtube, Instagram, Whatsapp, dll) Accessing the Internet (Including Facebook, Twitter, Youtube, Instagram, Whatsapp, etc.)
(1)	(2)	(3)
Jenis Kelamin KRT <i>Sex of Household Head</i>		
Laki-Laki <i>Male</i>	79.20	69.26
Perempuan <i>Female</i>	70.73	63.09
Kuintil Pengeluaran <i>Expenditure Quintile</i>		
40 Persen Terbawah <i>Bottom 40 percent</i>	68.22	56.38
40 Persen Tengah <i>Middle 40 Percent</i>	81.62	72.04
20 Persen Teratas <i>Top 20 Percent</i>	91.29	85.48
Pendidikan Tertinggi ART <i>The highest education of household members</i>		
SD ke bawah <i>Elementary school and below</i>	69.20	54.94
SMP ke atas <i>Middle school and above</i>	86.51	80.91
Kabupaten Bogor	78.32	68.62

Sumber/Source: Survei Sosial Ekonomi Nasional Kabupaten Bogor

PERBANKAN, KOPERASI, DAN HARGA-HARGA

Banking, Coperative, and Price

9



1.779

koperasi tersebar di Kabupaten Bogor
pada tahun 2021

683

Koperasi Aktif

1.096

Koperasi Tidak Aktif

56

Koperasi Baru

PENJELASAN TEKNIS

1. Koperasi berasal dari bahasa Inggris *co-operation* yang artinya usaha bersama. Dengan kata lain berarti segala pekerjaan dilakukan secara bersama-sama sebenarnya dapat disebut sebagai koperasi. Namun demikian yang dimaksud dengan koperasi disini adalah suatu bentuk peraturan dan tujuan tertentu pula, perusahaan yang didirikan oleh orang-orang tertentu, untuk melakukan kegiatan-kegiatan tertentu.
2. Menurut pasal 1 UU No. 25/1992, yang dimaksud dengan koperasi adalah: "badan usaha yang beranggotakan orang-orang atau badan hukum koperasi dengan melandaskan kegiatannya berdasarkan prinsip koperasi sekaligus sebagai gerakan ekonomi rakyat yang berdasar atas asas kekeluargaan"
3. Jenis atau pengelompokan koperasi adalah mengelompokkan koperasi kedalam kelompok-kelompok tertentu berdasarkan kriteria dan karakteristik tertentu yaitu berdasarkan bidang usaha, jenis komoditi, profesi anggota, dan berdasarkan daerah kerja.
4. Nilai tukar petani (NTP) adalah rasio antara indeks harga yang diterima petani dengan indeks harga yang dibayar petani yang dinyatakan dalam persentase.

TECHNICAL NOTES

1. *Cooperative comes from English co-operation which means joint effort. In other words it means that all work carried out together can actually be called a cooperative. However, what is meant by cooperatives here is a form of regulation and certain objectives as well, companies established by certain people, to carry out certain activities.*
2. *According to article 1 of Law no. 25/1992, what is meant by cooperatives is: "business entities consisting of people or legal entities of cooperatives by basing their activities based on cooperative principles as well as a people's economic movement based on the principle of kinship"*
3. *Types or groupings of cooperatives are grouping cooperatives into certain groups based on certain criteria and characteristics, namely based on the line of business, type of commodity, member profession, and based on the work area.*
4. *Farmer exchange rate (NTP) is the ratio between the price index received by farmers and the price index paid by farmers expressed as a percentage. Farmer exchange*

Nilai tukar petani merupakan salah satu indikator dalam menentukan tingkat kesejahteraan petani.

5. IT dihitung berdasarkan nilai jual hasil pertanian yang dihasilkan oleh petani, mencakup sektor padi, palawija, hasil peternakan, perkebunan rakyat, sayuran, buah, dan hasil perikanan (perikanan tangkap maupun budi daya).
6. Indeks harga yang dibayar petani (IB) adalah indeks harga yang menunjukkan perkembangan harga kebutuhan rumah tangga petani, baik kebutuhan untuk konsumsi rumah tangga maupun kebutuhan untuk proses produksi pertanian. Dari IB, dapat dilihat fluktuasi harga barang-barang yang dikonsumsi oleh petani yang merupakan bagian terbesar dari masyarakat di pedesaan, serta fluktuasi harga barang yang diperlukan untuk memproduksi hasil pertanian. Perkembangan IB juga dapat menggambarkan perkembangan inflasi di pedesaan.
7. IB dihitung berdasarkan indeks harga yang harus dibayarkan oleh petani dalam memenuhi kebutuhan hidupnya dan penambahan barang modal dan biaya produksi, yang dibagi lagi menjadi sektor makanan dan barang dan jasa non makanan.
8. Secara umum NTP menghasilkan 3 pengertian:

rate is one indicator in determining the level of welfare of farmers.

5. *IT is calculated based on the sale value of agricultural products produced by farmers, including the rice sector, crops, livestock products, smallholder plantations, vegetables, fruit, and fishery products (capture fisheries and cultivation).*
6. *The price index paid by farmers (IB) is a price index that shows the price development of farmer's household needs, both the need for household consumption and the need for agricultural production processes. From the IB, it can be seen fluctuations in the prices of goods consumed by farmers who are the largest part of the rural community, as well as fluctuations in the prices of goods needed to produce agricultural products. The development of IBs can also illustrate the development of rural inflation.*
7. *IB is calculated based on the price index that must be paid by farmers in meeting their daily needs and the addition of capital goods and production costs, which are further divided into the food sector and non-food goods and services.*
8. *In general, NTP generates 3 meanings:*

9. $NTP > 100$ berarti NTP pada suatu periode tertentu lebih baik dibandingkan dengan NTP pada tahun dasar, dengan kata lain petani mengalami surplus. Harga produksi naik lebih besar dari kenaikan harga konsumsinya. Pendapatan petani naik dan menjadi lebih besar dari pengeluarannya.
10. $NTP = 100$ berarti NTP pada suatu periode tertentu sama dengan NTP pada tahun dasar, dengan kata lain petani mengalami impas. Kenaikan/penurunan harga produksinya sama dengan persentase kenaikan/penurunan harga barang konsumsi. Pendapatan petani sama dengan pengeluarannya.
11. $NTP < 100$ berarti NTP pada suatu periode tertentu menurun dibandingkan NTP pada tahun dasar, dengan kata lain petani mengalami defisit. Kenaikan harga produksi relatif lebih kecil dibandingkan dengan kenaikan harga barang konsumsinya. Pendapatan petani turun dan lebih kecil dari pengeluarannya.
9. *$FTT > 100$ means FTT in a certain period is better than FTT in the base year, in other words farmers have a surplus. Production prices rose more than the increase in consumption prices. Farmers' income rises and becomes greater than their expenses.*
10. *$FTT = 100$ means FTT in a certain period is the same as FTT in the base year, in other words farmers break even. Increase / decrease in the price of production is the same as the percentage increase / decrease in the price of consumer goods. The income of the farmer is the same as the expenditure.*
11. *$FTT < 100$ means that FTT in a certain period decreased compared to FTT in the base year, in other words, farmers experienced a deficit. The increase in production prices is relatively smaller than the increase in the price of consumer goods. Farmers' income decreases and is smaller than their expenses.*

Tabel
Table 9.1**Jumlah Koperasi Aktif Menurut Kecamatan di Kabupaten Bogor, 2018-2021**
Number of Cooperative by Subdistricts in Bogor Regency, 2018-2021

Kecamatan Subdistricts	2018	2019	2020	2021
(1)	(2)	(3)	(4)	(5)
Nanggung	...	7	8	10
Leuwiliang	...	17	17	19
Leuwisadeng	...	6	6	7
Pamijahan	...	13	18	22
Cibungbulang	...	12	14	17
Ciampea	...	28	35	37
Tenjolaya	...	11	11	11
Dramaga	...	10	14	16
Ciomas	...	18	17	20
Tamansari	...	2	5	8
Cijeruk	...	9	6	7
Cigombong	...	5	6	6
Caringin	...	13	6	8
Ciawi	...	17	16	18
Cisarua	...	16	14	19
Megamendung	...	4	6	8
Sukaraja	...	19	13	17
Babakan Madang	...	13	12	14
Sukamakmur	...	2	3	3
Cariu	...	6	7	6
Tanjungsari	...	5	6	7
Jonggol	...	13	17	16
Cileungsi	...	31	31	33
Klapanunggal	...	15	18	22
Gunungputri	...	47	37	41
Citeureup	...	39	41	42

Lanjutan Tabel/*Continued Table* 9.1

Kecamatan Sub Districts	2018	2019	2020	2021
(1)	(2)	(3)	(4)	(5)
Cibinong	...	79	92	98
Bojonggede	...	18	17	19
Tajurhalang	...	6	6	6
Kemang	...	31	31	35
Rancabungur	...	9	10	11
Parung	...	15	12	13
Ciseeng	...	3	3	4
Gunungsindur	...	10	5	8
Rumpin	...	6	5	6
Cigudeg	...	10	11	11
Sukajaya	...	2	4	7
Jasinga	...	7	8	9
Tenjo	...	4	5	7
Parungpanjang	...	11	12	15
Kabupaten Bogor	...	589	605	683

Sumber/*Source*: Dinas Koperasi dan UKM Kab. Bogor

Tabel
Table 9.2**Jumlah Koperasi Menurut Jenis Koperasi di Kabupaten Bogor, 2018-2021**
Number of Cooperative by Kind of Cooperative in Bogor Regency, 2018-2021

Kecamatan Subdistricts	2018	2019	2020	2021
(1)	(2)	(3)	(4)	(5)
Koperasi Produsen	94	...
Koperasi Konsumsen	1 424	...	1 451	...
Koperasi Pemasaran	32	...	33	...
Koperasi Jasa	46	...	50	...
Koperasi Simpan Pinjam	56	...	62	...
Kabupaten Bogor	1 558	...	1 690	...

Sumber/Source: Dinas Koperasi dan UKM Kab. Bogor

Tabel
Table 9.3**Kondisi Koperasi di Kabupaten Bogor, 2020**
Condition of Cooperative in Bogor Regency, 2020

Uraian Description	Jumlah Total
(1)	(2)
Jumlah Koperasi	1 707
Jumlah Koperasi Aktif	605
Jumlah Koperasi Tidak Aktif	1 102
Jumlah Koperasi Baru	53
Jumlah Manager	24
Jumlah Anggota	60 154
Jumlah RAT	174
Jumlah Karyawan	430
Jumlah Modal Sendiri	161 263 738 719
Jumlah Modal Luar	53 799 101 493
Jumlah Volume Usaha	382 319 708 190
Jumlah SHU	12 480 983 388

Sumber/Source: Dinas Koperasi dan UKM Kab. Bogor

Tabel
Table 9.3**Kondisi Koperasi di Kabupaten Bogor, 2021**
Condition of Cooperative in Bogor Regency, 2021

Uraian Description	Jumlah Total
(1)	(2)
Jumlah Koperasi	1 779
Jumlah Koperasi Aktif	683
Jumlah Koperasi Tidak Aktif	1 096
Jumlah Koperasi Baru	56
Jumlah Manager	37
Jumlah Anggota	67 575
Jumlah RAT	175
Jumlah Karyawan	445
Jumlah Modal Sendiri	259 384 235 426
Jumlah Modal Luar	56 713 731 356
Jumlah Volume Usaha	360 223 064 895
Jumlah SHU	17 480 159 757

Sumber/Source: Dinas Koperasi dan UKM Kab. Bogor

Tabel
Table 9.4

Keadaan Keuangan Koperasi di Kabupaten Bogor, 2020-2021
Cooperation Financial Position in Bogor Regency, 2020-2021

Uraian Description	2020	2021
(1)	(2)	(3)
Modal sendiri (Juta) <i>Self Alone Capital (Million)</i>	218 416 317 455	306 714 925 978
Modal Luar Oursial capital (Juta/Million)	67 589 895 179	88 332 536 545
Volume Usaha Business Volume (Juta/Million)	480 116 847 804	445 452 619 097
SHU Profit (Juta/Million)	19 346 368 285	24 555 730 533

Sumber/Source: Dinas Koperasi dan UK Provinsi Jawa Barat

Tabel
Table 9.5**Jumlah Koperasi, KUD dan Non KUD di Kabupaten Bogor, 2020-2021**
Number of Cooperation, Village Cooperation and Non Village Cooperation in Bogor Regency, 2020-2021

Uraian Description	2020	2021
(1)	(2)	(3)
Koperasi <i>Cooperation</i>	1 708	1 781
Koperasi Unit Desa <i>Village Cooperation</i>	42	44
Koperasi non KUD <i>Non Village Cooperation</i>	1 666	1 737

Sumber/Source: Dinas Koperasi dan UK Provinsi Jawa Barat

Tabel
Table 9.6**Jumlah Koperasi Unit Desa Tingkat Primer di Kabupaten Bogor, 2020-2021**
Number of Primary Village Unit Cooperation in Bogor Regency, 2020-2021

Uraian Description	2020	2021
(1)	(2)	(3)
Koperasi <i>Cooperative</i>	42	44
Anggota <i>Member</i>	21	3338
Kekayaan (Juta) <i>Asset (Million)</i>	52 805 350	9 693 444 326
Volume Usaha (Juta) <i>Business Volume (Million)</i>	16 318 250	9 693 444 326
SHU (Juta) <i>Profit (Million)</i>	5 150 012	9 693 444 326

Sumber/Source: Dinas Koperasi dan UK Provinsi Jawa Barat

Tabel
Table 9.7**Jumlah Bank dan Kantor Cabang di Kabupaten Bogor, 2017-2021**
Number of Bank and Branch in Bogor Regency, 2017-2021

Tahun Years	Bank Umum Konvensional		Bank Umum Syariah		Bank Umum Konvensional + Syariah	
	Bank	Kantor Cabang	Bank	Kantor Cabang	Bank	Kantor Cabang
(1)	(2)	(3)	(4)	(5)		
2017	27	9	6	1	33	10
2018	26	9	8	1	34	10
2019	26	9	8	1	34	10
2020	26	9	8	1	34	10
2021

Sumber/Source: Dinas Koperasi dan UKM Kab. Bogor

PENGELUARAN PENDUDUK

Population Expenditure

10

50,17%

pengeluaran penduduk Kabupaten Bogor
dialokasikan untuk makanan pada tahun 2021

Makanan dan
Minuman Jadi

16,77%

Rokok dan
Tembakau

6,62%

Padi-
padian

5,10%

Sayur-
sayuran

4,40%

Ikan

3,22%

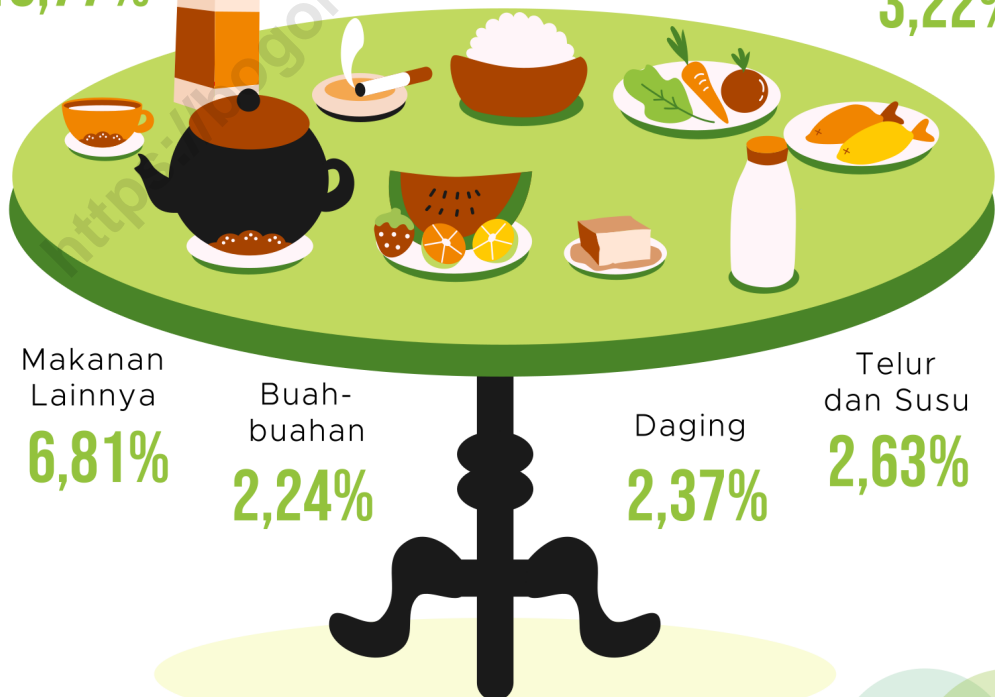

PENJELASAN TEKNIS

1. Pengeluaran rata-rata per kapita adalah biaya yang dikeluarkan untuk konsumsi semua anggota rumah tangga selama sebulan baik yang berasal dari pembelian, pemberian maupun produksi sendiri dibagi dengan banyaknya anggota rumah tangga dalam rumah tangga tersebut.

TECHNICAL NOTES

1. *Per capita Average Expenditure is the cost spent for all household members consumption during the month, whether from purchasing, giving or own production, divided by the number of household members in the household.*

<https://bogorkab.bps.go.id>

Tabel
Table 10.1**Rata-rata Pengeluaran per Kapita Sebulan Menurut
Kelompok Komoditas (rupiah) di Kabupaten Bogor,
2020 dan 2021**
*Monthly Average Expenditure per Capita by Commodity
Group (rupiahs) in Bogor Regency, 2020 and 2021*

Kelompok Komoditas/Commodity Group	2020	2021
(1)	(2)	(3)
Makanan/Food		
Padi-padian/ <i>Cereals</i>	60 725	62 270
Umbi-umbian/ <i>Tubers</i>	4 752	6 517
Ikan/udang/cumi/kerang/ <i>Fish/shrimp/common squid/shells</i>	36 588	39 366
Daging/ <i>Meat</i>	26 664	28 878
Telur dan susu/ <i>Eggs and milk</i>	31 064	32 119
Sayur-sayuran/ <i>Vegetables</i>	43 216	53 649
Kacang-kacangan/ <i>Legumes</i>	10 496	11 875
Buah-buahan/ <i>Fruits</i>	24 239	27 398
Minyak dan kelapa/ <i>Oil and coconut</i>	13 889	16 518
Bahan minuman/ <i>Beverage stuffs</i>	16 691	18 112
Bumbu-bumbuan/ <i>Spices</i>	12 991	15 499
Konsumsi lainnya/ <i>Miscellaneous food items</i>	12 411	14 663
Makanan dan minuman jadi/ <i>Prepared food and beverages</i>	197 991	204 725
Rokok/ <i>Cigarettes</i>	78 479	80 774
Jumlah makanan/Total food	570 197	612 364
Bukan makanan/Non-food		
Perumahan dan fasilitas rumah tangga/ <i>Housing and household facilities</i>	268 977	312 724
Aneka komoditas dan jasa/ <i>Goods and services</i>	141 289	157 379
Pakaian, alas kaki, dan tutup kepala/ <i>Clothing, footwear, and headgear</i>	33 632	30 497
Komoditas tahan lama/ <i>Durable goods</i>	42 726	48 963
Pajak, pungutan, dan asuransi/ <i>Taxes and insurance</i>	30 187	44 296
Keperluan pesta dan upacara/kenduri/ <i>Parties and ceremonies</i>	24 816	14 447
Jumlah bukan makanan/Total non-food	541 627	608 305
Jumlah/Total	1 111 824	1 220 669

Sumber/Source: BPS, Survei Sosial Ekonomi Nasional (Susenas) Maret/BPS-Statistics Indonesia, National Socioeconomic Survey March

Tabel
Table 10.2

**Persentase Pengeluaran per Kapita Sebulan Menurut
Kelompok Komoditas di Kabupaten Bogor, 2020 dan 2021**
*Percentage of Monthly Expenditure per Capita by
Commodity Group in Bogor Regency, 2020 and 2021*

Kelompok Komoditas/Commodity Group	2020	2021
(1)	(2)	(3)
Makanan/Food		
Padi-padian/ <i>Cereals</i>	5.46	5.10
Umbi-umbian/ <i>Tubers</i>	0.43	0.53
Ikan/udang/cumi/kerang/ <i>Fish/shrimp/common squid/shells</i>	3.29	3.22
Daging/ <i>Meat</i>	2.40	2.37
Telur dan susu/ <i>Eggs and milk</i>	2.79	2.63
Sayur-sayuran/ <i>Vegetables</i>	3.89	4.40
Kacang-kacangan/ <i>Legumes</i>	0.94	0.97
Buah-buahan/ <i>Fruits</i>	2.18	2.24
Minyak dan kelapa/ <i>Oil and coconut</i>	1.25	1.35
Bahan minuman/ <i>Beverage stuffs</i>	1.50	1.48
Bumbu-bumbuan/ <i>Spices</i>	1.17	1.27
Konsumsi lainnya/ <i>Miscellaneous food items</i>	1.12	1.20
Makanan dan minuman jadi/ <i>Prepared food and beverages</i>	17.81	16.77
Rokok/ <i>Cigarettes</i>	7.06	6.62
Jumlah makanan/Total food	51.28	50.17
Bukan makanan/Non-food		
Perumahan dan fasilitas rumah tangga/ <i>Housing and household facilities</i>	24.19	25.62
Aneka komoditas dan jasa/ <i>Goods and services</i>	12.71	12.89
Pakaian, alas kaki, dan tutup kepala/ <i>Clothing, footwear, and headgear</i>	3.02	2.50
Komoditas tahan lama/ <i>Durable goods</i>	3.84	4.01
Pajak, pungutan, dan asuransi/ <i>Taxes and insurance</i>	2.72	3.63
Keperluan pesta dan upacara/kenduri/ <i>Parties and ceremonies</i>	2.23	1.18
Jumlah bukan makanan/Total non-food	48.72	49.83
Jumlah/Total	100.00	100.00

Sumber/Source: BPS, Survei Sosial Ekonomi Nasional (Susenas) Maret/BPS-Statistics Indonesia, National Socioeconomic Survey March

Tabel
Table 10.3

Rata-rata Pengeluaran Per Kapita (Rupiah) Sebulan Menurut Golongan Pengeluaran Per Kapita Sebulan, 2020 dan 2021
Monthly Average Expenditure per Capita (Rupiah) by Spending Group a Month in, 2020 and 2021

Golongan Pengeluaran <i>Spending Group</i> (Rp)	2020	2021
(1)	(2)	(3)
Penduduk Kuintil/Pop. Quantil 1	395 423	...
Penduduk Kuintil/Pop. Quantil 2	587 783	...
Penduduk Kuintil/Pop. Quantil 3	815 945	...
Penduduk Kuintil/Pop. Quantil 4	1 230 675	...
Penduduk Kuintil/Pop. Quantil 5	2 532 700	...
Jumlah/Total	1 111 824	...

Sumber/Source: BPS, Survei Sosial Ekonomi Nasional (Susenas) Maret/BPS-Statistics Indonesia, National Socioeconomic Survey March

PERDAGANGAN

Trade

11

16.525

sarana perdagangan tersebar di Kabupaten Bogor
pada tahun 2021



PENJELASAN TEKNIS

1. Sarana perdagangan merupakan salah satu indikator penataan perdagangan dalam negeri yang diatur dalam Pasal 12 – Pasal 19 Undang-Undang Nomor 7 Tahun 2014 tentang Perdagangan. Berdasarkan Pasal 12 UU No. 7/2014 menyatakan bahwa pemerintah, pemerintah daerah, dan pelaku usaha secara bersama- ataupun sendiri-sendiri mengembangkan sarana perdagangan.
2. Sarana perdagangan yang dimaksud dalam Undang-undang Nomor 7 Tahun 2014 tentang Perdagangan adalah:
3. Pasar rakyat; adalah tempat usaha yang ditata, dibangun, dan dikelola pemerintah, pemerintah daerah, swasta, badan usaha milik negara, dan/atau badan usaha milik daerah dapat berupa toko, kios, los, dan tenda yang dimiliki/ dikelola oleh pedagang kecil dan menengah, swadaya masyarakat, atau koperasi serta usaha mikro, kecil, menengah dengan proses jual beli barang melalui tawar-menawar.
4. Pusat perbelanjaan; adalah suatu area tertentu yang terdiri dari satu atau beberapa bangunan yang didirikan secara vertikal maupun horizontal yang dijual atau disewakan kepada pelaku usaha atau dikelola sendiri untuk melakukan kegiatan

TECHNICAL NOTES

1. *Trade facilities are one of the indicators of structuring domestic trade as stipulated in Article 12 - Article 19 of Law Number 7 of 2014 concerning Trade. Based on Article 12 of Law No. 7/2014 states that the government, regional government and business actors jointly or individually develop trade facilities.*
2. *Trade facilities referred to in Act Number 7 of 2014 concerning Trade are:*
3. *Public market; is a place of business that is organized, built and managed by the government, regional government, private sector, state-owned business entity, and / or regionally-owned business entity which can be in the form of shops, kiosks, stalls, and tents owned / managed by small and medium traders, self-help community, or cooperatives as well as micro, small, medium businesses with the process of buying and selling goods through bargaining.*
4. *Shopping center; is a certain area consisting of one or several buildings which are erected vertically or horizontally which are sold or leased to business actors or managed by themselves to carry out goods trading activities.*

- perdagangan barang.
5. Toko swalayan; adalah toko dengan sistem pelayanan mandiri, menjual berbagai jenis barang secara eceran yang berbentuk minimarket, supermarket, department store, hypermarket, ataupun grosir yang berbentuk perkulakan.
 6. Gudang; adalah suatu ruangan tidak bergerak yang tertutup dan/ atau terbuka dengan tujuan tidak untuk dikunjungi oleh umum, tetapi dipakai khusus sebagai tempat penyimpanan barang yang dapat diperdagangkan dan tidak untuk kebutuhan sendiri.
 7. Perkulakan; adalah tempat pembelian barang dalam jumlah besar untuk dijual kembali.
 8. Pasar lelang komoditas; adalah pasar fisik terorganisasi bagi pembeli dan penjual untuk melakukan transaksi komoditas melalui sistem lelang dengan penyerahan komoditas.
 9. Pasar berjangka komoditi; adalah sistem dan/atau sarana untuk kegiatan jual beli komoditi berdasarkan kontrak berjangka, kontrak derivative syariah, dan/ atau kontrak derivative lainnya.
 10. Sarana perdagangan lainnya; antara lain berupa terminal agribisnis, pusat distribusi regional, pusat distribusi provinsi, atau sarana perdagangan lainnya sebagai pusat transaksi atau pusat penyimpanan barang yang
5. *Supermarkets; is a shop with a self-service system, selling various types of goods in retail in the form of minimarkets, supermarkets, department stores, hypermarkets, or wholesalers in the form of merchants.*
 6. *Warehouse; is an immovable room that is closed and / or open for the purpose of not being visited by the public, but used specifically as a place for storing tradable goods and not for one's own needs.*
 7. *Prelude; is a place to buy large quantities of goods for resale*
 8. *Commodity auction market; is an organized physical market for buyers and sellers to carry out commodity transactions through an auction system with commodity delivery.*
 9. *Commodity futures market; is a system and / or means for commodity buying and selling activities based on futures contracts, sharia derivative contracts, and / or other derivative contracts.*
 10. *Other trade facilities; among others in the form of agribusiness terminals, regional distribution centers, provincial distribution centers, or other trade facilities as transaction centers or storage centers for goods that develop in accordance with the development of the age in the future.*

berkembang sesuai dengan perkembangan jaman pada masa depan.

<https://bogorkab.bps.go.id>

Tabel
Table 11.1**Jumlah Sarana Perdagangan Menurut Jenisnya , 2017–
2020**
**Number of Trading Facilities by Type of Facility, 2017–
2020**

Jenis Sarana Perdagangan Type of Trading Facilities	2017	2018	2019	2020
(1)	(2)	(3)	(4)	(5)
Pasar/Market	27	30	30	...
Toko/Store
Kios
Warung
Minimarket	1 053	1 162	1 191	...
Jumlah/Total	1 080	1 192	1 221	...

Sumber/Source: Dinas Perdagangan dan Perindustrian Kabupaten Bogor

Tabel
Table 11.2**Nama Pasar Menurut Kecamatan, 2020**
Name of Market by Subdistricts, 2020

Kecamatan Subdistricts	Nama Pasar	Ruko	Kios	Los	Pedagang
(1)	(2)	(3)	(4)	(5)	(6)
Nanggung	Pasar Nanggung	-	176	56	153
Leuwiliang	Pasar Leuwiliang	-	591	640	1 172
Leuwisadeng	Pasar Leuwisadeng	-	49	32	-
Pamijahan	Pasar Cimayang	-	-	-	-
Cibungbulang	-	-	-	-	-
Ciampea	Pasar Ciampea	-	-	-	-
Tenjolaya	-	-	-	-	-
Dramaga	-	-	-	-	-
Ciomas	Pasar Laladon	-	227	224	34
Tamansari	Pasar Tamansari	-	82	24	54
Cijeruk	Pasar Cijeruk	-	72	40	70
Cigombong	Pasar Cigombang	6	341	330	575
Caringin	Pasar Cikreteg	-	128	88	206
Ciawi	Pasar Ciawi	-	662	101	507
Cisarua	Pasar Cisarua	-	442	175	900
Megamendung	-	-	-	-	-
Sukaraja	Pasar Ciluar	-	198	295	493
Babakan Madang	Pasar Babakanmadang	-	60	48	5
Sukamakmur	-	-	-	-	-
Cariu	Pasar Cariu	6	466	208	548
Tanjungsari	-	-	-	-	-
Jonggol	Pasar Jonggol	9	902	539	913
Cileungsi	Pasar Cileungsi	77	1 357	480	1 650
Klapanunggal	-	-	-	-	-
Gunungputri	-	-	-	-	-
Citeureup	Pasar Citeureup 1	-	351	626	560
	Pasar Citeureup 2	-	555	322	750

Lanjutan Tabel/*Continued Table* 11.2

Kecamatan Subdistricts	Nama Pasar	Ruko	Kios	Los	Pedagang
(1)	(2)	(3)	(4)	(5)	(6)
Cibinong	Pasar Cibinong		994	523	1 100
Bojonggede	Pasar Citayam		375	251	630
Tajurhalang					
Kemang	Pasar Kemang		60	72	35
Rancabungur					
Parung	Pasar Parung		1 100	1 056	779
Ciseeng	Pasar Ciseeng		35	281	226
Gunungsindur	Pasar Prumpung	61	315	315	252
Rumpin	Pasar Cicangkal		454	277	550
Cigudeg	Pasar Cigudeg	6	361	361	408
Sukajaya					
Jasinga	Pasar Jasinga		336	336	650
Tenjo	Pasar Tenjo		108	51	120
Parungpanjang	Pasar Parungpanajng		917	408	1 150

Sumber/*Source*: Dinas Koperasi dan UKM Kab. Bogor

Distribusi Terbesar

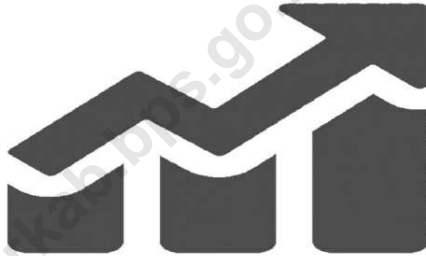

Distribusi Terbesar (%)



**Industri
Pengolahan**
53,67



**Perdagangan Besar,
Dan Eceran
Reparasi Mobil
dan Sepeda Motor**
12,06



Konstruksi
9,93

PENJELASAN TEKNIS

1. Penghitungan statistik neraca nasional mengikuti buku petunjuk yang diterbitkan oleh Perserikatan Bangsa Bangsa (PBB) dikenal sebagai Sistem Neraca Nasional (SNN). SNN adalah rekomendasi internasional tentang bagaimana menyusun ukuran aktivitas ekonomi yang sesuai dengan standar neraca baku yang didasarkan pada prinsip-prinsip ekonomi. Rekomendasi yang dimaksud dinyatakan dalam sekumpulan konsep definisi klasifikasi dan aturan neraca yang disepakati secara internasional dalam mengukur indikator tertentu seperti Produk Domestik Bruto (PDB). Salah satu bentuk adaptasi pencatatan statistik nasional adalah melakukan perubahan tahun dasar PDB Indonesia dari tahun 2000 ke 2010. Perubahan tahun dasar PDB dilakukan seiring dengan mengadopsi rekomendasi PBB yang tertuang dalam Sistem Neraca Nasional 2008 (SNA 2008).
2. Produk Domestik Bruto pada tingkat nasional serta Produk Domestik Regional Bruto (PDRB) pada tingkat regional (provinsi) menggambarkan kemampuan suatu wilayah untuk menciptakan nilai tambah pada suatu waktu tertentu. Untuk menyusun PDB maupun PDRB digunakan 2

TECHNICAL NOTES

1. *The method used to estimate national accounts statistics is based on the standard guidelines formed by United Nation known as System of National Accounts (SNA). SNA is the internationally agreed standard set of recommendations on how to compile measures of economic activity in accordance with strict accounting conventions based on economic principles. The recommendations are expressed in term of a set of concepts definitions classifications and accounting rules that comprise the internationally agreed standard for measuring indicators such as Gross Domestic Product (GDP). One of the improvement in the national statistical system is to rebase GDP form base year 2000 to 2010 in order to capture current economic condition. It is in line with the United Nations (UN) recommendation on 2008 SNA.*
2. *The basic measure of the value added arising from economic activity is known as Gross Domestic Product at the national level and Gross Regional Domestic Product (GRDP) at the regional level (Regencys/regencies/ municipalities). To compile these statistics two approaches have been*

pendekatan yaitu lapangan usaha dan pengeluaran. Keduanya menyajikan komposisi data nilai tambah dirinci menurut sumber kegiatan ekonomi (lapangan usaha) dan menurut komponen penggunaannya. PDB maupun PDRB dari sisi lapangan usaha merupakan penjumlahan seluruh komponen nilai tambah bruto yang mampu diciptakan oleh sektor-sektor ekonomi atas berbagai aktivitas produksinya. Sedangkan dari sisi pengeluaran menjelaskan tentang penggunaan dari nilai tambah tersebut.

3. PDB menurut lapangan usaha mengalami perubahan klasifikasi dari 9 lapangan usaha menjadi 17 lapangan usaha. PDB menurut lapangan usaha dirinci menurut total nilai tambah dari seluruh sektor ekonomi yang mencakup lapangan usaha Pertanian Kehutanan dan Perikanan; Pertambangan dan Penggalian; Industri Pengolahan; Pengadaan Listrik dan Gas; Pengadaan Air Pengelolaan Sampah Limbah dan Daur Ulang; Konstruksi; Perdagangan Besar dan Eceran Reparasi Mobil dan Sepeda Motor; Transportasi dan Pergudangan; Penyediaan Akomodasi dan Makan Minum; Informasi dan Komunikasi; Jasa Keuangan dan Asuransi; Real Estat; Jasa Perusahaan; Administrasi Pemerintahan Pertahanan

used i.e. "production approach" and "expenditure approach". The first approach is to measure value added produced by various kinds of economic activities while the second approach is to measure final uses of the country's output. In other words GDP/GRDP is the sum of total value added produced by all economic industries (activities) and the way of using it.

3. *GDP by industry classification changes from 9 sectors to 17 industries. GDP by industry is classified by types of economic activities such as Agriculture Forestry and Fishing; Mining and Quarrying; Manufacturing; Electricity and Gas; Water supply Sewerage Waste Management and Remediation Activities; Construction; Wholesale and Retail Trade; Repair of Motor Vehicles and Motorcycles; Transportation and Storage; Accommodation and Food Service Activities; Information and Communication; Financial and Insurance Activities; Real Estate Activities; Business Activities; Public Administration; Defence and Compulsory Social Security; Education; Human Health and Social Work Activities; and Other Services Activities.*

- dan Jaminan Sosial Wajib; Jasa Pendidikan; Jasa Kesehatan dan Kegiatan Sosial; dan Jasa lainnya.
4. PDB menurut pengeluaran mengalami perubahan klasifikasi dimana pengeluaran konsumsi Lembaga Non Profit yang Melayani Rumah Tangga (LNPR) yang sebelumnya termasuk bagian dari pengeluaran konsumsi rumah tangga menjadi komponen teisah. Sehingga klasifikasi PDB menurut pengeluaran dirinci menjadi 7 komponen yaitu komponen pengeluaran konsumsi rumah tangga pengeluaran konsumsi LNPR pengeluaran konsumsi pemerintah pembentukan modal tetap bruto perubahan inventori ekspor barang dan jasa dan impor barang dan jasa.
 5. Pengeluaran konsumsi rumah tangga mencakup berbagai pengeluaran konsumsi akhir rumah tangga atas barang dan jasa untuk memenuhi kebutuhan individu ataupun kelompok secara langsung. Pengeluaran rumah tangga di sini mencakup makanan dan minuman selain restoran; pakaian alas kaki dan jasa perawatannya; perumahan dan perlengkapan rumah tangga; kesehatan dan pendidikan; transportasi dan komunikasi; restoran dan hotel serta lainnya
 6. Pengeluaran Konsumsi Pemerintah terdiri dari Pengeluaran Konsumsi Individu dan Pengeluaran Konsumsi
4. *GDP by expenditure classification changes where consumption expenditure Non-profit Institutions Serving Households (NPISH) previously included as part of household consumption expenditure is taken out into separate component. So that GDP by type of expenditures is classified into: household consumption expenditure NPISH consumption expenditure government consumption expenditure gross fixed capital formation changes in inventories exports of goods and services and imports of goods and services.*
 5. *H o u s e h o l d consumption expenditures consist of expenditures incurred by households which are used for both individual or collective needs. Household consumptions are classified into food and beverages other than restaurants; clothing footwear and related maintenance services; housing and household equipment; health and education; transport and communication; restaurants and hotels; and others.*
 6. *Government consumption expenditure consists of Individual Consumption Expenditure and Collective Consumption*

Kolektif. Barang dan jasa individu merupakan barang dan jasa privat dimana ciri-ciri barang privat adalah a) Scarcity yaitu ada kelangkaan/keterbatasan dalam jumlah; b) Excludable consumption yaitu konsumsi suatu barang dapat dibatasi hanya pada mereka yang memenuhi persyaratan tertentu (biasanya harga); c) Rivalrous competition yaitu konsumsi oleh satu konsumen akan mengurangi atau menghilangkan kesempatan pihak lain untuk melakukan hal serupa. Contoh barang dan jasa yang dihasilkan pemerintah dan tergolong sebagai barang dan jasa individu adalah jasa pelayanan kesehatan pemerintah di rumah sakit/puskesmas dan jasa pendidikan di sekolah/universitas negeri. Sedangkan barang dan jasa kolektif ekuivalen dengan barang publik yang memiliki ciri a) Non rivalry yaitu penggunaan satu konsumen terhadap suatu barang tidak mengurangi kesempatan konsumen lain untuk juga mengkonsumsi barang tersebut; b) Non excludable yaitu apabila suatu barang publik tersedia maka tidak ada yang dapat menghalangi siapapun untuk memperoleh manfaat dari barang tersebut atau dengan kata lain setiap orang memiliki akses ke barang tersebut. Contoh barang dan jasa yang dihasilkan pemerintah dan tergolong

Expenditure. Individual goods and services are private goods and services which the characteristics of private goods is a) Scarcity that there is a scarcity/limited in number; b) Excludable consumption the consumption of goods can be limited only to those who meet certain requirements (usually the price); c) Rivalrous competition ie consumption by the consumer will reduce or eliminate the chance of another party to do so. Examples of goods and services produced by government and classified as goods and services of individuals is the government health services in hospitals/health centers and education services in schools/universities. Collective goods and services equivalent to public goods characterized by a) Non-rivalry namely the use of a consumer for an item does not reduce the chance of another consumer to also consume goods; b) Non-excludable i.e. when a public good available then nothing can hinder anyone to benefit from the goods or in other words everyone has access to the goods. Examples of goods and services produced by government and classified as collective goods and services is carried military defense services and the police's security.

sebagai barang dan jasa kolektif adalah jasa pertahanan yang dilakukan TNI dan keamanan yang dilakukan kepolisian.

7. Pembentukan Modal Tetap Bruto (PMTB) mencakup pengadaan pembuatan dan pembelian barang modal. Barang modal dimaksud adalah barang-barang yang digunakan untuk proses produksi tahan lama atau yang mempunyai umur pemakaian lebih dari satu tahun seperti bangunan mesin-mesin dan alat angkutan. Termasuk pula di sini perbaikan besar (berat) yang sifatnya mempe anjang umur atau mengubah bentuk atau kapasitas barang modal tersebut. Pengeluaran barang modal untuk keperluan militer juga dicakup sebagai PMTB. Klasifikasi komponen PMTB dibagi menjadi 6 sub komponen yaitu Konstruksi; Mesin dan Peralatan; Kendaraan; Peralatan Lainnya; Cultivated Biological Resources (CBR) dan Produk Kekayaan Intelektual.
 8. Ekspor barang dan jasa merupakan transaksi perdagangan barang dan jasa dari penduduk (residen) ke bukan penduduk (nonresiden). Impor barang dan jasa adalah transaksi perdagangan dari bukan penduduk ke penduduk. Ekspor atau impor barang terjadi pada saat terjadi perubahan hak kepemilikan barang antara penduduk dengan bukan penduduk (dengan atau tanpa
7. *Gross Fixed Capital Formation (GFCF) includes procurement manufacture and the purchase of capital goods. Capital goods are goods which are used for the production process durable or have a service life of more than one year such as buildings machinery and transportation equipment. Including here: huge improvement that are to extend the life or changing the shape or the capacity of the capital goods. Capital expenditures for military pu oses are also covered as GFCF. GFCF component are classified into six sub-components: Construction; Machinery and Equipment; vehicle; Other equipment; Cultivated Biological Resources (CBR) and Intellectual Property Product.*
 8. *Exports of goods and services consist of transactions of goods and services from residents to non-residents. Imports of goods and services consist of transaction of goods and services from non-residents to residents. Exports and imports of goods occur when there are changes in ownership of goods between residents and non-residents (with or without physical movements of goods across*

perpindahan fisik barang tersebut). Pada PDB dengan tahun dasar 2010 ekspor dan impor barang dirinci menjadi nonmigas dan migas.

9. Produk Domestik Bruto maupun agregat turunannya disajikan dalam 2 (dua) versi penilaian yaitu atas dasar "harga berlaku" dan atas dasar "harga konstan". Disebut sebagai harga berlaku karena seluruh agregat dinilai dengan menggunakan harga pada tahun berjalan sedangkan harga konstan penilaiannya didasarkan kepada harga satu tahun dasar tertentu dalam publikasi ini digunakan harga tahun 2010.
10. Laju pertumbuhan Produk Domestik Bruto diperoleh dari perhitungan PDB atas dasar harga konstan. Diperoleh dengan cara mengurangi nilai PDB pada tahun ke-n terhadap nilai pada tahun ke n-1 (tahun sebelumnya) dibagi dengan nilai pada tahun ke n-1 dikalikan dengan 100 persen. Laju pertumbuhan menunjukkan perkembangan agregat pendapatan dari satu waktu tertentu terhadap waktu sebelumnya.

frontiers). On the GDP at 2010 basic year exports and imports of goods specified into non oil and gas and oil and gas.

9. *GDP and its aggregations are presented in two forms: at current market prices and at constant base year market prices. In presenting current market prices all aggregates are valued at current market prices while base year constant market prices are shown by valuing all aggregates at fixed base year prices. Year of 2010 is used as the base year in this publication.*
10. *Growth rate of Gross Domestic Product is derived from GDP at constant market prices. It is obtained by subtracting the value of GDP year n with the value of GDP year n-1 divided by the value of GDP year n-1 then multiplied by 100 percent. The growth rate of GDP explains the income growth during the given period.*

Tabel
Table 12.1

Produk Domestik Regional Bruto Atas Dasar Harga Berlaku Menurut Lapangan Usaha (miliar rupiah) di Kabupaten Bogor, 2017-2021
Gross Regional Domestic Product at Current Market Prices by Industry (billion rupiahs) in Bogor Regency, 2017-2021

	Lapangan Usaha/ Industry	2017	2018	2019	2020	2021
	(1)	(2)	(3)	(4)	(5)	(6)
A	Pertanian, Kehutanan, dan Perikanan/ <i>Agriculture, Forestry, and Fishing</i>	10 734,39	11 598,64	12 463,20	12 683,61	13 212,32
B	Pertambangan dan Penggalian/ <i>Mining and Quarrying</i>	4 637,72	4 788,49	4 780,41	5 190,70	5 857,70
C	Industri Pengolahan/ <i>Manufacturing</i>	108 891,14	118 670,41	128 161,97	126 763,81	132 339,36
D	Pengadaan Listrik dan Gas/ <i>Electricity and Gas</i>	330,35	353,54	363,47	347,02	380,75
E	Pengadaan Air; Pengelolaan Sampah, Limbah, dan Daur Ulang/ <i>Water Supply; Sewerage, Waste Management, and Remediation Activities</i>	235,48	267,31	295,60	327,10	356,46
F	Konstruksi/ <i>Construction</i>	19 540,09	22 349,75	24 623,56	23 306,08	25 688,01
G	Perdagangan Besar dan Eceran; Reparasi Mobil dan Sepeda Motor/ <i>Wholesale and Retail Trade; Repair of Motor Vehicles and Motorcycles</i>	25 421,59	27 019,88	29 181,46	28 462,54	29 872,89
H	Transportasi dan Pergudangan/ <i>Transportation and Storage</i>	7 576,39	8 333,36	9 172,22	9 219,12	9 665,29
I	Penyediaan Akomodasi dan Makan Minum/ <i>Accommodation and Food Service Activities</i>	5 464,93	5 979,27	6 485,27	6 081,14	6 589,27

Lanjutan Tabel/*Continued Table* 12.1

Lapangan Usaha/ <i>Industry</i>		2017	2018	2019	2020	2021
(1)		(2)	(3)	(4)	(5)	(6)
J	Informasi dan Komunikasi/ <i>Information and Communication</i>	3 628,25	3 861,62	4 116,63	5 452,47	6 002,02
K	Jasa Keuangan dan Asuransi/ <i>Financial and Insurance Activities</i>	1 052,77	1 166,59	1 306,08	1 326,91	1 444,90
L	Real Estat/ <i>Real Estate Activities</i>	1 596,75	1 776,07	1 961,85	2 069,75	2 293,68
M,N	Jasa Perusahaan/ <i>Business Activities</i>	383,48	421,10	476,21	438,68	480,00
O	Administrasi Pemerintahan, Pertahanan, dan Jaminan Sosial Wajib/ <i>Public Administration and Defence; Compulsory Social Security</i>	3 214,32	3 447,09	3 603,64	3 589,47	3 677,34
P	Jasa Pendidikan/ <i>Education</i>	3 681,00	4 264,71	4 816,52	5 377,42	5 546,79
Q	Jasa Kesehatan dan Kegiatan Sosial/ <i>Human Health and Social Work Activities</i>	1 028,69	1 112,84	1 212,83	1 159,76	1 261,20
R,S,T,U	Jasa Lainnya/ <i>Other Services Activities</i>	3 480,33	3 829,27	4 206,17	4 155,70	4 266,50
Produk Domestik Regional Bruto/ <i>Gross Regional Domestic Product</i>		200 897,68	219 239,94	237 227,08	235 951,26	248 934,48

Sumber/*Source*: BPS, berbagai sensus, survei dan sumber lain/*BPS-Statistics Indonesia, various census, survey, and other sources*

Tabel
Table 12.2

Produk Domestik Regional Bruto Atas Dasar Harga Konstan 2010 Menurut Lapangan Usaha (miliar rupiah) di Kabupaten Bogor, 2017-2021
Gross Regional Domestic Product at 2010 Constant Market Prices by Industry (billion rupiahs) in Bogor Regency, 2017-2021

Lapangan Usaha/ Industry		2017	2018	2019	2020	2021
(1)		(2)	(3)	(4)	(5)	(6)
A	Pertanian, Kehutanan, dan Perikanan/ <i>Agriculture, Forestry, and Fishing</i>	6 871,11	7 031,22	7 154,92	7 196,08	7 370,78
B	Pertambangan dan Penggalian/ <i>Mining and Quarrying</i>	3 455,65	3 544,12	3 499,08	3 555,87	3 838,47
C	Industri Pengolahan/ <i>Manufacturing</i>	76 161,88	80 870,97	85 444,73	83 331,09	85 414,20
D	Pengadaan Listrik dan Gas/ <i>Electricity and Gas</i>	239,51	241,88	247,60	237,39	259,92
E	Pengadaan Air; Pengelolaan Sampah, Limbah, dan Daur Ulang/ <i>Water Supply; Sewerage, Waste Management, and Remediation Activities</i>	161,90	171,05	180,11	197,50	214,38
F	Konstruksi/ <i>Construction</i>	13 104,72	14 487,25	15 605,65	14 707,94	15 702,24
G	Perdagangan Besar dan Eceran; Reparasi Mobil dan Sepeda Motor/ <i>Wholesale and Retail Trade; Repair of Motor Vehicles and Motorcycles</i>	17 332,72	18 022,21	19 253,97	18 403,12	18 951,81
H	Transportasi dan Pergudangan/ <i>Transportation and Storage</i>	4 457,49	4 818,89	5 215,80	5 148,14	5 253,80
I	Penyediaan Akomodasi dan Makan Minum/ <i>Accommodation and Food Service Activities</i>	3 586,56	3 839,85	4 035,98	3 660,18	3 877,78

Lanjutan Tabel/*Continued Table* 12.2

Lapangan Usaha/ <i>Industry</i>		2017	2018	2019	2020	2021
(1)		(2)	(3)	(4)	(5)	(6)
J	Informasi dan Komunikasi/ <i>Information and Communication</i>	3 582,16	3 907,67	4 267,77	5 647,38	6 251,33
K	Jasa Keuangan dan Asuransi/ <i>Financial and Insurance Activities</i>	739,62	791,54	846,85	857,43	898,52
L	Real Estat/ <i>Real Estate Activities</i>	1 207,41	1 323,71	1 448,11	1 512,44	1 673,94
M,N	Jasa Perusahaan/ <i>Business Activities</i>	292,34	311,44	339,54	302,54	328,16
O	Administrasi Pemerintahan, Pertahanan, dan Jaminan Sosial Wajib/ <i>Public Administration and Defence; Compulsory Social Security</i>	2 211,11	2 245,69	2 293,88	2 250,49	2 266,58
P	Jasa Pendidikan/ <i>Education</i>	2 763,58	2 923,51	3 086,90	3 306,95	3 348,67
Q	Jasa Kesehatan dan Kegiatan Sosial/ <i>Human Health and Social Work Activities</i>	786,29	846,99	902,56	840,93	902,71
R,S,T,U	Jasa Lainnya/ <i>Other Services Activities</i>	2 607,38	2 825,36	3 052,57	2 958,16	3 029,36
Produk Domestik Regional Bruto/ Gross Regional Domestic Product		139 561,45	148 203,35	156 876,01	154 113,60	159 582,65

Sumber/*Source*: BPS, berbagai sensus, survei dan sumber lain/*BPS-Statistics Indonesia, various census, survey, and other sources*

Tabel
Table 12.3

Distribusi Persentase Produk Domestik Regional Bruto Atas Dasar Harga Konstan 2010 Menurut Lapangan Usaha (persen) di Kabupaten Bogor, 2017-2021
Percentage Distribution of Gross Regional Domestic Product at 2010 Constant Market Prices by Industry (percent) in Bogor Regency, 2017-2021

Lapangan Usaha/ Industry		2017	2018	2019	2020	2021
(1)		(2)	(3)	(4)	(5)	(6)
A	Pertanian, Kehutanan, dan Perikanan/ <i>Agriculture, Forestry, and Fishing</i>	5,34	5,29	5,25	5,38	5,31
B	Pertambangan dan Penggalian/ <i>Mining and Quarrying</i>	2,31	2,18	2,02	2,20	2,35
C	Industri Pengolahan/ <i>Manufacturing</i>	54,20	54,13	54,03	53,72	53,16
D	Pengadaan Listrik dan Gas/ <i>Electricity and Gas</i>	0,16	0,16	0,15	0,15	0,15
E	Pengadaan Air; Pengelolaan Sampah, Limbah, dan Daur Ulang/ <i>Water Supply; Sewerage, Waste Management, and Remediation Activities</i>	0,12	0,12	0,12	0,14	0,14
F	Konstruksi/ <i>Construction</i>	9,73	10,19	10,38	9,88	10,32
G	Perdagangan Besar dan Eceran; Reparasi Mobil dan Sepeda Motor/ <i>Wholesale and Retail Trade; Repair of Motor Vehicles and Motorcycles</i>	12,65	12,32	12,30	12,06	12,00
H	Transportasi dan Pergudangan/ <i>Transportation and Storage</i>	3,77	3,80	3,87	3,91	3,88
I	Penyediaan Akomodasi dan Makan Minum/ <i>Accommodation and Food Service Activities</i>	2,72	2,73	2,73	2,58	2,65

Lanjutan Tabel/*Continued Table* 12.3

Lapangan Usaha/ <i>Industry</i>		2017	2018	2019	2020	2021
(1)		(2)	(3)	(4)	(5)	(6)
J	Informasi dan Komunikasi/ <i>Information and Communication</i>	1,81	1,76	1,74	2,31	2,41
K	Jasa Keuangan dan <i>Asuransi/Financial and Insurance Activities</i>	0,52	0,53	0,55	0,56	0,58
L	Real Estat/ <i>Real Estate Activities</i>	0,79	0,81	0,83	0,88	0,92
M,N	Jasa Perusahaan/ <i>Business Activities</i>	0,19	0,19	0,20	0,19	0,19
O	Administrasi Pemerintahan, Pertahanan, dan Jaminan Sosial Wajib/ <i>Public Administration and Defence; Compulsory Social Security</i>	1,60	1,57	1,52	1,52	1,48
P	Jasa Pendidikan/ <i>Education</i>	1,83	1,95	2,03	2,28	2,23
Q	Jasa Kesehatan dan Kegiatan Sosial/ <i>Human Health and Social Work Activities</i>	0,51	0,51	0,51	0,49	0,51
R,S,T,U	Jasa Lainnya/ <i>Other Services Activities</i>	1,73	1,75	1,77	1,76	1,71
Produk Domestik Regional Bruto/ Gross Regional Domestic Product		100,00	100,00	100,00	100,00	100,00

Sumber/*Source*: BPS, berbagai sensus, survei dan sumber lain/*BPS-Statistics Indonesia, various census, survey, and other sources*

Tabel
Table 12.4

Laju Pertumbuhan Produk Domestik Regional Bruto Atas Dasar Harga Konstan 2010 Menurut Lapangan Usaha (persen) di Kabupaten Bogor, 2017-2021
Growth Rate of Gross Regional Domestic Product at 2010 Constant Market Prices by Industry (percent) in Bogor Regency, 2017-2021

Lapangan Usaha/ Industry		2017	2018	2019	2020	2021
(1)		(2)	(3)	(4)	(5)	(6)
A	Pertanian, Kehutanan, dan Perikanan/ <i>Agriculture, Forestry, and Fishing</i>	2,82	2,33	1,76	0,58	2,43
B	Pertambangan dan Penggalian/ <i>Mining and Quarrying</i>	-0,60	2,56	-1,27	1,62	7,95
C	Industri Pengolahan/ <i>Manufacturing</i>	5,33	6,18	5,66	-2,47	2,50
D	Pengadaan Listrik dan Gas/ <i>Electricity and Gas</i>	1,79	0,99	2,36	-4,12	9,49
E	Pengadaan Air; Pengelolaan Sampah, Limbah, dan Daur Ulang/ <i>Water Supply; Sewerage, Waste Management, and Remediation Activities</i>	7,72	5,65	5,30	9,65	8,55
F	Konstruksi/ <i>Construction</i>	10,70	10,55	7,72	-5,75	6,76
G	Perdagangan Besar dan Eceran; Reparasi Mobil dan Sepeda Motor/ <i>Wholesale and Retail Trade; Repair of Motor Vehicles and Motorcycles</i>	4,52	3,98	6,83	-4,42	2,98
H	Transportasi dan Pergudangan/ <i>Transportation and Storage</i>	7,65	8,11	8,24	-1,30	2,05
I	Penyediaan Akomodasi dan Makan Minum/ <i>Accommodation and Food Service Activities</i>	8,49	7,06	5,11	-9,31	5,95

Lanjutan Tabel/*Continued Table 12.4*

Lapangan Usaha/ <i>Industry</i>		2017	2018	2019	2020	2021
(1)	(2)	(3)	(4)	(5)	(6)	
J	Informasi dan Komunikasi/ <i>Information and Communication</i>	11,82	9,09	9,22	32,33	10,69
K	Jasa Keuangan dan <i>Asuransi/Financial and Insurance Activities</i>	4,87	7,02	6,99	1,25	4,79
L	Real Estat/ <i>Real Estate Activities</i>	9,32	9,63	9,40	4,44	10,68
M,N	Jasa Perusahaan/ <i>Business Activities</i>	8,76	6,53	9,02	-10,90	8,47
O	Administrasi Pemerintahan, Pertahanan, dan Jaminan Sosial Wajib/ <i>Public Administration and Defence; Compulsory Social Security</i>	4,63	1,56	2,15	-1,89	0,71
P	Jasa Pendidikan/ <i>Education</i>	8,64	5,79	5,59	7,13	1,26
Q	Jasa Kesehatan dan Kegiatan Sosial/ <i>Human Health and Social Work Activities</i>	9,08	7,72	6,56	-6,83	7,35
R,S,T,U	Jasa Lainnya/ <i>Other Services Activities</i>	9,57	8,36	8,04	-3,09	2,41
Produk Domestik Regional Bruto/ Gross Regional Domestic Product		5,92	6,19	5,85	-1,76	3,55

Sumber/*Source*: BPS, berbagai sensus, survei dan sumber lain/*BPS-Statistics Indonesia, various census, survey, and other sources*

Tabel
Table 12.5

Produk Domestik Regional Bruto Atas Dasar Harga Berlaku Menurut Jenis Pengeluaran (miliar rupiah) di Kabupaten Bogor, 2017-2021
Gross Regional Domestic Product at Current Market Prices by Type of Expenditure (billion rupiahs) in Bogor Regency, 2017-2021

Jenis Pengeluaran <i>Type of Expenditure</i>	2017	2018	2019	2020	2021
(1)	(2)	(3)	(4)	(5)	(6)
Pengeluaran Konsumsi Rumah Tangga <i>Household Consumption Expenditure</i>	140 026,33	150 290,24	162 520,75	158 114,06	162 606,14
Pengeluaran Konsumsi LNPR <i>NPISH Consumption Expenditure</i>	1 179,27	1 370,79	1 452,94	1 428,63	1 455,11
Pengeluaran Konsumsi Pemerintah <i>Government Consumption Expenditure</i>	6 813,96	7 108,52	7 416,05	7 461,79	7 654,96
Pembentukan Modal Tetap Bruto <i>Gross Fixed Capital Formation</i>	43 828,28	48 753,46	52 192,77	48 598,40	53 525,02
Perubahan Inventori <i>Changes in Inventories</i>	3 041,23	3 227,34	3 293,44	1 341,14	-770,12
Net Ekspor Barang dan Jasa/ <i>Net Export of Goods and Services</i>	6 008,61	8 489,61	10 351,13	19 007,24	24 463,37
Produk Domestik Regional Bruto/ Gross Regional Domestic Product	200 897,68	219 239,94	237 227,08	235 951,26	248 934,48

Sumber/Source: BPS, berbagai sensus, survei dan sumber lain/BPS-Statistics Indonesia, various census, survey, and other sources

Tabel
Table 12.6

Produk Domestik Regional Bruto Atas Dasar Harga Konstan Menurut Jenis Pengeluaran (miliar rupiah) di Kabupaten Bogor, 2017-2021
Gross Regional Domestic Product at Constant Market Prices by Type of Expenditure (billion rupiahs) in Bogor Regency, 2017-2021

Jenis Pengeluaran <i>Type of Expenditure</i>	2017	2018	2019	2020	2021
(1)	(2)	(3)	(4)	(5)	(6)
Pengeluaran Konsumsi Rumah Tangga <i>Household Consumption Expenditure</i>	96 782 93	100 547 95	105 539 38	100 507 47	102 135 43
Pengeluaran Konsumsi LNPR <i>NPISH Consumption Expenditure</i>	851 46	936 68	957 15	921 15	935 64
Pengeluaran Konsumsi Pemerintah <i>Government Consumption Expenditure</i>	4 514 98	4 595 52	4 749 31	4 703 41	4 725 31
Pembentukan Modal Tetap Bruto <i>Gross Fixed Capital Formation</i>	31 276 73	33 595 98	35 316 75	32 780 31	34 966 06
Perubahan Inventori <i>Changes in Inventories</i>	1 934 55	1 983 61	1 987 72	783 21	-423 92
Net Ekspor Barang dan Jasa/ <i>Net Export of Goods and Services</i>	4 200 79	6 543 62	8 325 70	14 418 04	17 244 13
Produk Domestik Regional Bruto/ Gross Regional Domestic Product	139 561 45	148 203 35	156 876 01	154 113 60	159 582 65

Sumber/Source: BPS, berbagai sensus, survei dan sumber lain/BPS-Statistics Indonesia, various census, survey, and other sources

Tabel
Table 12.7

Distribusi Persentase Produk Domestik Regional Bruto Atas Dasar Harga Berlaku Menurut Jenis Pengeluaran (persen) di Kabupaten Bogor, 2017-2021
Percentage Distribution of Gross Regional Domestic Product at Current Market Prices by Type of Expenditure (percent) in Bogor Regency, 2017-2021

Jenis Pengeluaran <i>Type of Expenditure</i>	2017	2018	2019	2020	2021
(1)	(2)	(3)	(4)	(5)	(6)
Pengeluaran Konsumsi Rumah Tangga <i>Household Consumption Expenditure</i>	69,70	68,55	68,51	67,01	65,32
Pengeluaran Konsumsi LNPRT <i>NPISH Consumption Expenditure</i>	0,59	0,63	0,61	0,61	0,58
Pengeluaran Konsumsi Pemerintah <i>Government Consumption Expenditure</i>	3,39	3,24	3,13	3,16	3,08
Pembentukan Modal Tetap Bruto <i>Gross Fixed Capital Formation</i>	21,82	22,24	22,00	20,60	21,50
Perubahan Inventori <i>Changes in Inventories</i>	1,51	1,47	1,39	0,57	-0,31
Net Ekspor Barang dan Jasa/ <i>Net Export of Goods and Services</i>	2,99	3,87	4,36	8,06	9,83
Produk Domestik Regional Bruto/ Gross Regional Domestic Product	100,00	100,00	100,00	100,00	100,00

Sumber/Source: BPS, berbagai sensus, survei dan sumber lain/BPS-Statistics Indonesia, various census, survey, and other sources

Tabel
Table 12.8

Laju Pertumbuhan Produk Domestik Regional Bruto Atas Dasar Harga Konstan Menurut Jenis Pengeluaran (persen) di Kabupaten Bogor, 2017-2021
Growth Rate of Gross Regional Domestic Product at Constant Market Prices by Type of Expenditure (percent) in Bogor Regency, 2017–2021

Jenis Pengeluaran <i>Type of Expenditure</i>	2017	2018	2019	2020	2021
(1)	(2)	(3)	(4)	(5)	(6)
Pengeluaran Konsumsi Rumah Tangga <i>Household Consumption Expenditure</i>	5,46	3,89	4,96	-4,77	1,62
Pengeluaran Konsumsi LNPRT <i>NPISH Consumption Expenditure</i>	7,21	10,01	2,19	-3,76	1,57
Pengeluaran Konsumsi Pemerintah <i>Government Consumption Expenditure</i>	-1,92	1,78	3,35	-0,97	0,47
Pembentukan Modal Tetap Bruto <i>Gross Fixed Capital Formation</i>	6,15	7,42	5,12	-7,18	6,67
Perubahan Inventori <i>Changes in Inventories</i>	-	-	-	-	-
Net Ekspor Barang dan Jasa/ <i>Net Export of Goods and Services</i>	-	-	-	-	-
Produk Domestik Regional Bruto/ Gross Regional Domestic Product	5,92	6,19	5,85	-1,76	3,55

Sumber/Source: BPS, berbagai sensus, survei dan sumber lain/BPS-Statistics Indonesia, various census, survey, and other sources

PERBANDINGAN ANTAR KABUPATEN/KOTA

Regency/Municipal Comparison

13

PROYEKSI PENDUDUK*
(juta jiwa)

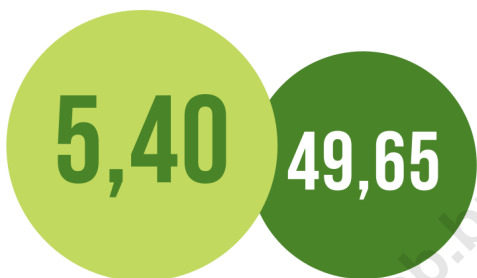

LAJU PDRB
(persen)

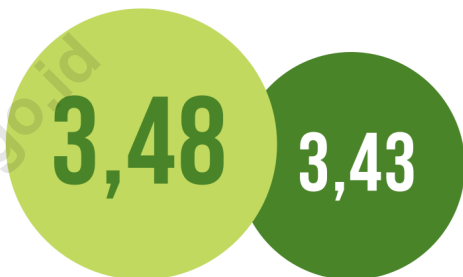

PENDUDUK MISKIN
(ribu jiwa)

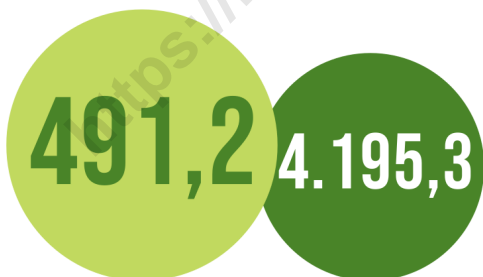

**INDEKS PEMBANGUNAN
MANUSIA**



 Kabupaten Bogor

 Provinsi Jawa Barat

Tabel
Table 13.1**Jumlah Proyeksi Penduduk Menurut Kabupaten/Kota di
Provinsi Jawa Barat (ribu), 2017–2021**
**Projection of Population by Regency/Municipality in Jawa
Barat Province (thousand), 2017–2021**

Kabupaten/Kota Regency/Municipality	2017	2018	2019	2020	2021
(1)	(2)	(3)	(4)	(5)	(6)
Kabupaten/Regency					
Bogor	5 715 009	5 840 907	5 965 410	5 427 068	5 489 536
Sukabumi	2 453 498	2 460 693	2 466 272	2 725 450	2 761 476
Cianjur	2 256 589	2 260 620	2 263 072	2 477 560	2 506 682
Bandung	3 657 601	3 717 291	3 775 279	3 623 790	3 666 156
Garut	2 588 839	2 606 399	2 622 425	2 585 607	2 604 787
Tasikmalaya	1 747 318	1 751 295	1 754 128	1 865 203	1 883 733
Ciamis	1 181 981	1 188 629	1 195 176	1 229 069	1 237 726
Kuningan	1 068 201	1 074 497	1 080 804	1 167 686	1 180 391
Cirebon	2 159 577	2 176 213	2 192 903	2 270 621	2 290 967
Majalengka	1 193 725	1 199 300	1 205 034	1 305 476	1 318 965
Sumedang	1 146 435	1 149 906	1 152 400	1 152 507	1 159 346
Indramyu	1 709 994	1 719 187	1 728 469	1 834 434	1 851 383
Subang	1 562 509	1 579 018	1 595 825	1 595 320	1 608 594
Purwakarta	943 337	953 414	962 893	997 869	1 011 466
Karawang	2 316 489	2 336 009	2 353 915	2 439 085	2 468 576
Bekasi	3 500 023	3 630 907	3 763 886	3 113 017	3 157 962
Bandung Barat	1 666 510	1 683 711	1 699 896	1 788 336	1 814 226
Pangandaran	395 098	397 187	399 284	423 667	427 614

Lanjutan Tabel/*Continued Table* 13.1

Kabupaten/Kota Regency/Municipality	2017	2018	2019	2020	2021
(1)	(2)	(3)	(4)	(5)	(6)
Kota/Municipality					
Bogor	1 081 009	1 096 828	1 112 081	1 043 070	1 052 359
Sukabumi	323 788	326 282	328 680	346 325	350 804
Bandung	2 497 938	2 503 708	2 507 888	2 444 160	2 452 943
Cirebon	313 325	316 277	319 312	333 303	336 864
Bekasi	2 859 630	2 931 897	3 003 923	2 543 676	2 564 941
Depok	2 254 513	2 330 333	2 406 826	2 056 335	2 085 935
Cimahi	601 099	607 811	614 304	568 400	571 632
Tasikmalaya	661 404	662 723	663 517	716 155	723 921
Banjar	182 388	182 819	183 110	200 973	203 417
Jawa Barat	48 037 827	48 683 861	49 316 712	48 274 162	48 782 402

Sumber/*Source*: Badan Pusat Statistik Provinsi Jawa Barat

Tabel
Table 13.2**Jumlah Penduduk Menurut Kelompok Jenis Kelamin dan Kabupaten Kota di Provinsi Jawa Barat, 2020**
Population by Sex Group and Regency/Municipality in Jawa Barat Province, 2020

Kabupaten/Kota Regency/Municipality	Jenis Kelamin Sex		Jumlah Total
	Laki-Laki Male	Perempuan Female	
(1)	(2)	(3)	(4)
Kabupaten/Regency			
Bogor	2 789 738	2 637 330	5 427 068
Sukabumi	1 385 515	1 339 935	2 725 450
Cianjur	1 271 458	1 206 102	2 477 560
Bandung	1 848 018	1 775 772	3 623 790
Garut	1 324 971	1 260 636	2 585 607
Tasikmalaya	946 090	919 113	1 865 203
Ciamis	615 525	613 544	1 229 069
Kuningan	592 009	575 677	1 167 686
Cirebon	1 151 925	1 118 696	2 270 621
Majalengka	656 386	649 090	1 305 476
Sumedang	581 991	570 516	1 152 507
Indramyu	922 619	911 815	1 834 434
Subang	800 133	795 187	1 595 320
Purwakarta	506 830	491 039	997 869
Karawang	1 236 052	1 203 033	2 439 085
Bekasi	1 581 056	1 531 961	3 113 017
Bandung Barat	913 085	875 251	1 788 336
Pangandaran	212 213	211 454	423 667

Lanjutan Tabel/*Continued Table* 13.2

Kabupaten/Kota <i>Regency/Municipality</i>	Jenis Kelamin Sex		Jumlah Total
	Laki-Laki Male	Perempuan Female	
(1)	(2)	(3)	(4)
Kota/Municipality			
Bogor	529 236	513 834	1 043 070
Sukabumi	174 385	171 940	346 325
Bandung	1 231 116	1 213 044	2 444 160
Cirebon	167 333	165 970	333 303
Bekasi	1 281 692	1 261 984	2 543 676
Depok	1 038 056	1 018 279	2 056 335
Cimahi	286 825	281 575	568 400
Tasikmalaya	363 740	352 415	716 155
Banjar	100 888	100 085	200 973
Jawa Barat	24 508 885	23 765 277	48 274 162

Sumber/*Source*: Badan Pusat Statistik Provinsi Jawa Barat

Tabel
Table 13.3

Jumlah Penduduk Menurut Kelompok Jenis Kelamin dan Kabupaten Kota di Provinsi Jawa Barat, 2021
Population by Sex Group and Regency/Municipality in Jawa Barat Province, 2021

Kabupaten/Kota Regency/Municipality	Jenis Kelamin Sex		Jumlah Total
	Laki-Laki Male	Perempuan Female	
(1)	(2)	(3)	(4)
Kabupaten/Regency			
Bogor	2 820 924	2 668 612	5 489 536
Sukabumi	1 403 368	1 358 108	2 761 476
Cianjur	1 285 980	1 220 702	2 506 682
Bandung	1 869 009	1 797 147	3 666 156
Garut	1 334 360	1 270 427	2 604 787
Tasikmalaya	955 175	928 558	1 883 733
Ciamis	619 657	618 069	1 237 726
Kuningan	598 254	582 137	1 180 391
Cirebon	1 161 865	1 129 102	2 290 967
Majalengka	662 951	656 014	1 318 965
Sumedang	585 251	574 095	1 159 346
Indramyu	930 838	920 545	1 851 383
Subang	806 525	802 069	1 608 594
Purwakarta	513 567	497 899	1 011 466
Karawang	1 250 585	1 217 991	2 468 576
Bekasi	1 603 356	1 554 606	3 157 962
Bandung Barat	925 999	888 227	1 814 226
Pangandaran	214 120	213 494	427 614

Lanjutan Tabel/*Continued Table* 13.3

Kabupaten/Kota <i>Regency/Municipality</i>	Jenis Kelamin Sex		Jumlah Total
	Laki-Laki Male	Perempuan Female	
(1)	(2)	(3)	(4)
Kota/Municipality			
Bogor	533 774	518 585	1 052 359
Sukabumi	176 582	174 222	350 804
Bandung	1 235 134	1 217 809	2 452 943
Cirebon	169 066	167 798	336 864
Bekasi	1 291 982	1 272 959	2 564 941
Depok	1 052 652	1 033 283	2 085 935
Cimahi	288 362	283 270	571 632
Tasikmalaya	367 563	356 358	723 921
Banjar	102 081	101 336	203 417
Jawa Barat	24 758 980	24 023 422	48 782 402

Sumber/*Source*: Badan Pusat Statistik Provinsi Jawa Barat

Tabel
Table 13.4

Penduduk, Laju Pertumbuhan Penduduk, Distribusi Persentase Penduduk, Kepadatan Penduduk, Rasio Jenis Kelamin Penduduk Menurut Kabupaten/Kota di Provinsi Jawa Barat, 2010-2021
Population, Population Growth Rate, Percentage Distribution of Population, Population Density, and Population Sex Ratio by Regency/Municipality in Jawa Barat Province, 2010-2021

Kabupaten/Kota Regency/Municipality	Penduduk (ribu) Population (thousand)		Laju Pertumbuhan Penduduk per Tahun Annual Population Growth Rate (%)	
	2020	2021 ²	2010-2020	2020-2021 ²
(1)	(2)	(3)	(4)	(5)
Kabupaten/Regency				
Bogor	5 427,07	5 489,54	1,25	1,54
Sukabumi	2 725,45	2 761,48	1,48	1,77
Cianjur	2 477,56	2 506,68	1,29	1,57
Bandung	3 623,79	3 666,16	1,28	1,56
Garut	2 585,61	2 604,79	0,71	0,99
Tasikmalaya	1 865,20	1 883,73	1,04	1,33
Ciamis	1 229,07	1 237,73	0,66	0,94
Kuningan	1 167,69	1 180,39	1,17	1,45
Cirebon	2 270,62	2 290,97	0,91	1,20
Majalengka	1 305,48	1 318,97	1,10	1,38
Sumedang	1 152,51	1 159,35	0,51	0,79
Indramyu	1 834,43	1 851,38	0,95	1,23
Subang	1 595,32	1 608,59	0,83	1,11
Purwakarta	997,87	1 011,47	1,54	1,82
Karawang	2 439,09	2 468,58	1,33	1,62
Bekasi	3 113,02	3 157,96	1,64	1,93
Bandung Barat	1 788,34	1 814,23	1,65	1,93
Pangandaran	423,67	427,61	0,96	1,24

Lanjutan Tabel/*Continued Table* 13.4

Kabupaten/Kota <i>Regency/Municipality</i>	Penduduk (ribu) Population (thousand)		Laju Pertumbuhan Penduduk per Tahun Annual Population Growth Rate (%)	
	2020	2021 ²	2010-2020	2020-2021 ²
(1)	(2)	(3)	(4)	(5)
Kota/Municipality				
Bogor	1 043,07	1 052,36	0,91	1,19
Sukabumi	346,33	350,80	1,44	1,73
Bandung	2 444,16	2 452,94	0,20	0,48
Cirebon	333,30	336,86	1,14	1,43
Bekasi	2 543,68	2 564,94	0,83	1,12
Depok	2 056,34	2 085,94	1,64	1,92
Cimahi	568,40	571,63	0,48	0,76
Tasikmalaya	716,16	723,92	1,16	1,45
Banjar	200,97	203,42	1,34	1,62
Jawa Barat	48 274,16	48 782,40	1,11	1,41

Lanjutan Tabel/*Continued Table 13.4*

Kabupaten/Kota <i>Regency/Municipality</i>	Persentase Penduduk Percentage of Total Population		Kepadatan Penduduk per km2 Population Density per sq.km	
	2020	2021	2020	2021
(1)	(2)	(3)	(4)	(5)
Kabupaten/Regency				
Bogor	11,24	11,25	2 002	2 025
Sukabumi	5,65	5,66	657	666
Cianjur	5,13	5,14	645	653
Bandung	7,51	7,52	2 050	2 074
Garut	5,36	5,34	841	847
Tasikmalaya	3,86	3,86	731	738
Ciamis	2,55	2,54	869	875
Kuningan	2,42	2,42	1 051	1 063
Cirebon	4,70	4,70	2 306	2 327
Majalengka	2,70	2,70	1 084	1 095
Sumedang	2,39	2,38	759	764
Indramyu	3,80	3,80	899	907
Subang	3,30	3,30	842	849
Purwakarta	2,07	2,07	1 208	1 225
Karawang	5,05	5,06	1 476	1 494
Bekasi	6,45	6,47	2 541	2 578
Bandung Barat	3,70	3,72	1 970	1 389
Pangandaran	0,88	0,88	419	423

Lanjutan Tabel/*Continued Table* 13.4

Kabupaten/Kota <i>Regency/Municipality</i>	Persentase Penduduk Percentage of Total Population		Kepadatan Penduduk per km2 Population Density per sq.km	
	2020	2021	2020	2021
(1)	(2)	(3)	(4)	(5)
Kota/Municipality				
Bogor	2,16	2,16	8 802	8 881
Sukabumi	0,72	0,72	7 178	7 271
Bandung	5,06	5,03	14 557	14 630
Cirebon	0,69	0,69	8 921	9 017
Bekasi	5,27	5,26	12 311	12 414
Depok	4,26	4,28	10 267	10 415
Cimahi	1,18	1,17	14 474	14 556
Tasikmalaya	1,48	1,48	4 173	4 218
Banjar	0,42	0,42	1 771	1 792
Jawa Barat	100,00	100,00	1 365	1 379

Lanjutan Tabel/*Continued Table* 13.4

Kabupaten/Kota <i>Regency/Municipality</i>	Persentase Penduduk Percentage of Total Population	
	2020	2021
(1)	(2)	(3)
Kabupaten/Regency		
Bogor	105,80	105,7
Sukabumi	103,40	103,3
Cianjur	105,40	105,3
Bandung	104,10	104,0
Garut	105,10	105,0
Tasikmalaya	102,90	102,9
Ciamis	100,30	100,3
Kuningan	102,80	102,8
Cirebon	103,00	102,9
Majalengka	101,10	101,1
Sumedang	102,00	101,9
Indramyu	101,20	101,1
Subang	100,60	100,6
Purwakarta	103,20	103,1
Karawang	102,70	102,7
Bekasi	103,20	103,1
Bandung Barat	104,30	104,3
Pangandaran	100,40	100,3

Lanjutan Tabel/*Continued Table* 13.4

Kabupaten/Kota <i>Regency/Municipality</i>	Persentase Penduduk Percentage of Total Population	
	2020	2021
(1)	(2)	(3)
Kota/Municipality		
Bogor	103,00	102,9
Sukabumi	101,40	101,4
Bandung	101,50	101,4
Cirebon	100,80	100,8
Bekasi	101,60	101,5
Depok	101,90	101,9
Cimahi	101,90	101,8
Tasikmalaya	103,20	103,1
Banjar	100,80	100,7
Jawa Barat	103,10	103,1

Sumber/*Source*: Badan Pusat Statistik Provinsi Jawa Barat

Tabel
Table 13.5

Laju Pertumbuhan Produk Domestik Regional Bruto Atas Dasar Harga Konstan 2010 Menurut Kabupaten/Kota di Provinsi Jawa Barat (persen), 2017–2021
Rate of Growth of Gross Regional Domestic Products at Constant 2010 Prices by Regency/Municipality in Jawa Barat Province (percent), 2017–2021

Kabupaten/Kota Regency/Municipality	2017	2018	2019	2020	2021
(1)	(2)	(3)	(4)	(5)	(6)
Kabupaten/Regency					
Bogor	5,92	6,19	5,85	- 1,77	
Sukabumi	5,75	5,79	5,75	- 1,08	
Cianjur	5,77	6,23	5,47	- 0,78	
Bandung	6,15	6,26	6,09	- 1,87	
Garut	4,91	4,96	5,02	- 1,26	
Tasikmalaya	5,95	5,70	5,43	- 0,98	
Ciamis	5,21	5,44	5,38	- 0,14	
Kuningan	6,36	6,43	6,56	0,09	
Cirebon	5,06	5,02	4,86	- 1,08	
Majalengka	6,81	6,10	7,14	0,86	
Sumedang	6,23	5,83	6,32	- 1,12	
Indramyu	1,43	1,34	3,20	- 1,58	
Subang	5,10	4,38	4,27	- 1,27	
Purwakarta	5,15	4,98	4,38	- 2,05	
Karawang	5,13	6,07	4,06	- 3,59	
Bekasi	5,68	6,02	4,18	- 3,30	
Bandung Barat	5,21	5,50	5,05	- 2,41	
Pangandaran	5,10	5,41	5,96	- 0,05	

Lanjutan Tabel/*Continued Table* 13.5

Kabupaten/Kota Regency/Municipality	2017	2018	2019	2020	2021
(1)	(2)	(3)	(4)	(5)	(6)
Kota/Municipality					
Bogor	6,12	6,14	6,04	- 0,53	
Sukabumi	5,43	5,51	5,49	- 1,48	
Bandung	7,21	7,08	6,79	- 2,28	
Cirebon	5,80	6,21	6,29	- 0,99	
Bekasi	5,73	5,86	5,41	- 2,55	
Depok	6,75	6,97	6,74	- 1,92	
Cimahi	5,43	6,46	6,84	- 2,26	
Tasikmalaya	6,07	5,93	5,97	- 2,01	
Banjar	5,30	5,04	5,02	1,04	
Jawa Barat	5,33	5,66	5,07	-2,44	

Sumber/*Source*: Badan Pusat Statistik Provinsi Jawa Barat

Tabel
Table 13.6**Jumlah Penduduk Miskin Menurut Kabupaten/Kota di
Provinsi Jawa Barat (ribu), 2017–2021**
**Number of Poor Population by Regency/Municipality in
Jawa Barat Province (thousand), 2017–2021**

Kabupaten/Kota Regency/Municipality	2017	2018	2019	2020	2021
(1)	(2)	(3)	(4)	(5)	(6)
Kabupaten/Regency					
Bogor	487,3	415,0	395,0	465,67	491,24
Sukabumi	197,1	166,3	153,3	175,10	194,35
Cianjur	257,4	221,6	207,1	234,47	260,02
Bandung	268,0	246,1	223,2	263,60	269,18
Garut	291,2	241,3	235,2	262,78	281,36
Tasikmalaya	189,4	172,4	159,9	181,52	200,59
Ciamis	96,8	85,7	79,4	91,39	96,60
Kuningan	141,6	131,2	123,2	139,20	143,35
Cirebon	279,6	232,4	217,6	247,94	271,02
Majalengka	150,3	129,3	121,1	138,21	151,14
Sumedang	120,6	112,1	104,2	118,38	126,28
Indramayu	233,4	204,2	191,9	220,31	228,59
Subang	167,8	136,6	129,2	149,81	158,97
Purwakarta	85,3	75,9	71,9	80,17	84,27
Karawang	236,8	188,0	173,7	195,41	210,78
Bekasi	164,0	157,2	149,4	186,30	202,73
Bandung Barat	190,9	169,0	159,0	179,46	190,77
Pangandaran	39,5	32,2	30,7	36,05	39,07

Lanjutan Tabel/*Continued Table* 13.6

Kabupaten/Kota Regency/Municipality	2017	2018	2019	2020	2021
(1)	(2)	(3)	(4)	(5)	(6)
Kota/Municipality					
Bogor	76,5	64,9	64,0	75,04	80,09
Sukabumi	27,4	23,2	21,9	25,42	27,19
Bandung	104,0	89,4	84,7	100,02	112,50
Cirebon	30,2	28,0	26,8	30,61	31,98
Bekasi	136,0	119,8	113,7	134,01	144,12
Depok	52,3	49,4	49,4	60,43	63,86
Cimahi	34,5	29,9	26,9	31,64	32,48
Tasikmalaya	97,9	84,2	77,0	86,13	89,46
Banjar	12,9	10,4	10,1	11,16	13,37
Jawa Barat	4 168,4	3 615,8	3 399,2	3 920,23	4 195,34

Sumber/*Source*: Badan Pusat Statistik Provinsi Jawa Barat

Tabel
Table 13.7**Indeks Pembangunan Manusia Menurut Kabupaten/Kota
di Provinsi Jawa Barat, 2017–2021**
*Human Development Index by Regency/Municipality in
Jawa Barat Province, 2017–2021*

Kabupaten/Kota Regency/Municipality	2017	2018	2019	2020	2021
(1)	(2)	(3)	(4)	(5)	(6)
Kabupaten/Regency					
Bogor	69,13	69,69	70,65	70,40	70,60
Sukabumi	65,49	66,05	66,87	66,88	67,07
Cianjur	63,70	64,62	65,38	65,36	65,56
Bandung	71,02	71,75	72,41	72,39	72,73
Garut	64,52	65,42	66,22	66,12	66,45
Tasikmalaya	64,14	65,00	65,64	65,67	65,90
Ciamis	68,87	69,63	70,39	70,49	70,93
Kuningan	67,78	68,55	69,12	69,38	69,71
Cirebon	67,39	68,05	68,69	68,75	69,12
Majalengka	65,92	66,72	67,52	67,59	67,81
Sumedang	70,07	70,99	71,46	71,64	71,80
Indramyu	65,58	66,36	66,97	67,29	67,64
Subang	67,73	68,31	68,69	68,95	69,13
Purwakarta	69,28	69,98	70,67	70,82	70,98
Karawang	69,17	69,89	70,86	70,66	70,94
Bekasi	72,63	73,49	73,99	74,07	74,45
Bandung Barat	66,63	67,46	68,27	68,08	68,29
Pangandaran	66,60	67,44	68,21	68,06	68,28

Lanjutan Tabel/*Continued Table 13.7*

Kabupaten/Kota Regency/Municipality	2017	2018	2019	2020	2021
(1)	(2)	(3)	(4)	(5)	(6)
Kota/Municipality					
Bogor	75,16	75,66	76,23	76,11	76,59
Sukabumi	73,03	73,55	74,31	74,21	74,60
Bandung	80,31	81,06	81,62	81,51	81,96
Cirebon	74,00	74,35	74,92	74,89	75,25
Bekasi	80,30	81,04	81,59	81,50	81,95
Depok	79,83	80,29	80,82	80,97	81,37
Cimahi	76,95	77,56	78,11	77,83	78,06
Tasikmalaya	71,51	72,03	72,84	73,04	73,31
Banjar	70,79	71,25	71,75	71,70	71,92
Jawa Barat	70,69	71,30	72,03	72,09	72,45

Sumber/*Source*: Badan Pusat Statistik Provinsi Jawa Barat

DATA

MENCERDASKAN BANGSA

— ENLIGHTEN THE NATION —

<https://bogor.bps.go.id>



**BADAN PUSAT STATISTIK
KABUPATEN BOGOR**
BPS-Statistics of Bogor Regency

Jalan Bersih, Komplek Perkantoran Pemda Bogor
Kelurahan Tengah, Kecamatan Cibinong, Kabupaten Bogor 16914
Telp. (021) 875-1070, Fax (021) 875-1362
Homepage: <https://bogorkab.bps.go.id>
email: bps3201@bps.go.id

