

Provinsi

NUSA TENGGARA TIMUR DALAM ANGKA

NUSA TENGGARA TIMUR PROVINCE IN FIGURES

2022

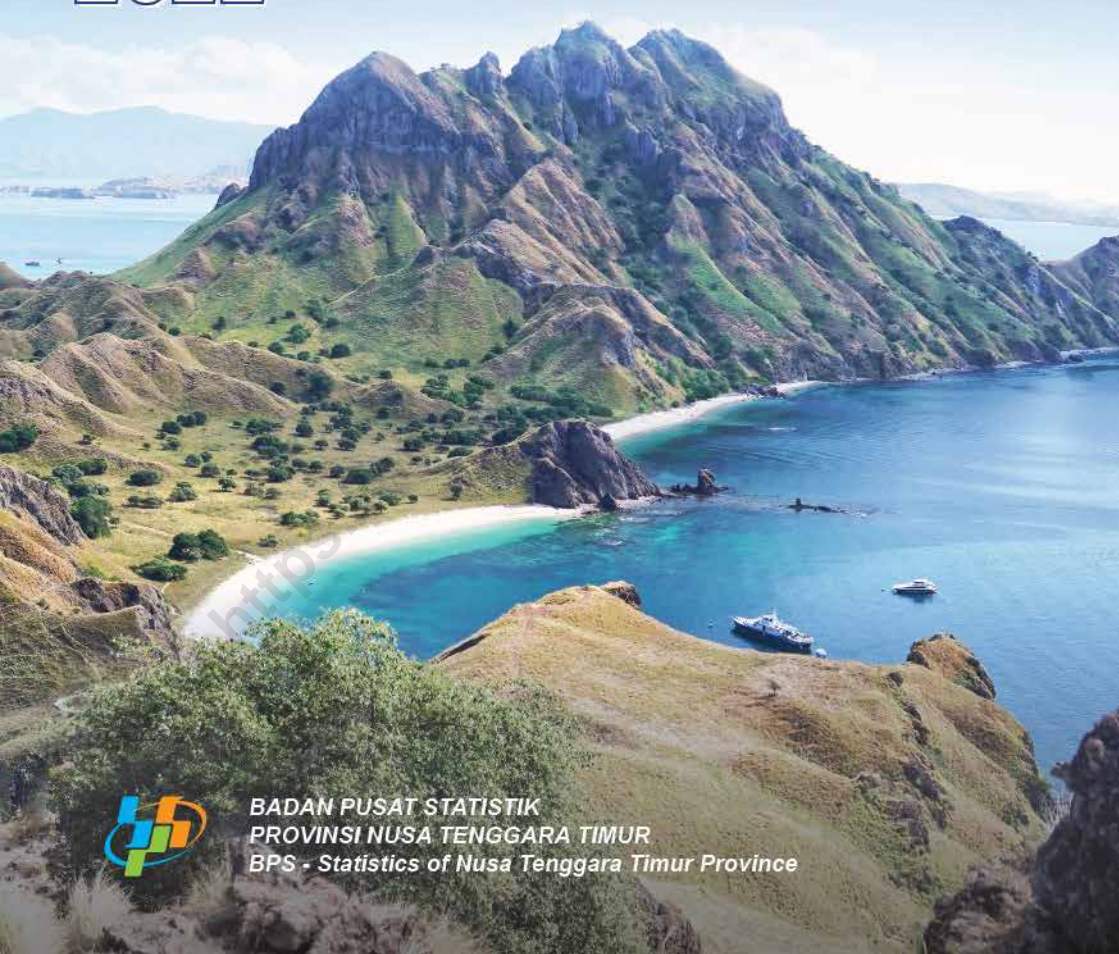

**BADAN PUSAT STATISTIK
PROVINSI NUSA TENGGARA TIMUR
BPS - Statistics of Nusa Tenggara Timur Province**

Provinsi

NUSA TENGGARA TIMUR DALAM ANGKA

NUSA TENGGARA TIMUR PROVINCE IN FIGURES

2022



PROVINSI NUSA TENGGARA TIMUR DALAM ANGKA
Nusa Tenggara Timur Province in Figures
2022

ISSN: 0215-2223

No. Publikasi / Publication Number: 53000.2209

Katalog / Catalog: 1102001.53

Ukuran Buku / Book Size: 14,8 cm x 21 cm

Jumlah Halaman / Number of Pages: Ixiv + 714 halaman / pages

Naskah / Manuscript:

BPS Provinsi Nusa Tenggara Timur

BPS-Statistics of Nusa Tenggara Timur Province

Penyunting / Editor:

BPS Provinsi Nusa Tenggara Timur

BPS-Statistics of Nusa Tenggara Timur Province

Gambar Kulit / Cover Design:

BPS Provinsi Nusa Tenggara Timur

BPS-Statistics of Nusa Tenggara Timur Province

Diterbitkan Oleh / Published by:

©BPS Provinsi Nusa Tenggara Timur / *BPS-Statistics of Nusa Tenggara Timur Province*

Dicetak Oleh / Printed by:

CV. Nario Sari, Jakarta / *CV. Nario Sari, Jakarta*

Dilarang mengumumkan, mendistribusikan, mengomunikasikan, dan/atau mengandakan sebagian atau seluruh isi buku ini untuk tujuan komersil tanpa izin tertulis dari Badan Pusat Statistik.

Prohibited to announce, distribute, communicate, and/or copy part or all of this book for commercial purpose without permission from BPS-Statistics Indonesia.

TIM PENYUSUN/TEAM MEMBERS

Pengarah/Director

Ir. Adi H. Manafe, M.Si

Penanggung Jawab/Persons in Charge

Ir. Tio Faryda Gultom, M. Si

Penyunting/Editors

Putri Pamungkasih, SST

Pengolah Data dan Penulis Naskah/Data Processing and Authors

Minanur Rohman, SST
Bunga Ayu Alimah, SST
Mutiara Rintia A. P., SST

Penata Letak/Layout Designers

Minanur Rohman, SST
Bunga Ayu Alimah, SST
Mutiara Rintia A. P., SST

KONTRIBUTOR DATA/DATA CONTRIBUTOR

1. *Perum Bulog Divre Provinsi NTT*
2. *OJK Provinsi NTT*
3. *Kantor Bank Indonesia*
4. *Kepolisian Daerah Provinsi NTT*
5. *Dinas Lingkungan Hidup dan Kehutanan NTT*
6. *Balai Pengelolaan DAS Benain Noelmina*
7. *Badan Pertanahan Nasional Provinsi NTT*
8. *BKKBN Provinsi NTT*
9. *Dinas Pertanian dan Ketahanan Pangan Provinsi NTT*
10. *KPU Provinsi NTT*
11. *Badan Kepegawaian Daerah Provinsi NTT*
12. *Dinas Kesehatan Provinsi NTT*
13. *Sekretariat DPRD Provinsi NTT*
14. *Dinas Peternakan NTT*
15. *BMKG Stasiun Geofisika Kupang*
16. *BMKG Stasiun Klimatologi Lasiana*
17. *Dinas Pendidikan Provinsi NTT*
18. *Dinas Koperasi, tenaga kerja, dan Transmigrasi Provinsi NTT*
19. *BP2MI Provinsi NTT*
20. *Dinas Koordinasi Penanaman Modal dan PTSP Prov NTT*
21. *Badan Pendapatan dan Aset Daerah NTT*
22. *PT Pos Indonesia Kantor Pos Kupang*
23. *PT. Telkom, Kupang*
24. *Kantor Kementerian Agama Wilayah Provinsi NTT*
25. *PT PLN NTT*
26. *PT. ASDP Indonesia Ferry (Persero) Cabang Kupang*
27. *Dinas Energi dan Sumber Daya Mineral NTT*
28. *Dinas Pariwisata Provinsi NTT*
29. *Dinas Pekerjaan Umum dan Perumahan Rakyat NTT*

PETA WILAYAH PROVINSI NUSA TENGGARA TIMUR
MAP OF NUSA TENGGARA TIMUR PROVINCE



PLT KEPALA BPS PROVINSI NUSA TENGGARA TIMUR
CHIEF OF BPS-STATISTICS NUSA TENGGARA TIMUR PROVINCE



Ir. ADI H. MANAFE, M. SI



KATA PENGANTAR

Provinsi Nusa Tenggara Timur Dalam Angka 2022 ini merupakan publikasi tahunan yang diterbitkan oleh Badan Pusat Statistik Provinsi Nusa Tenggara Timur. Publikasi ini merupakan lanjutan publikasi tahun sebelumnya yang memuat berbagai macam data dan informasi tentang keadaan geografis dan iklim, ciri-ciri sosial ekonomi penduduk, maupun keadaan sosial dan perekonomian Nusa Tenggara Timur secara menyeluruh.

Untuk menjaga kesinambungan data, maka bentuk dan jenis tabel yang disajikan sebagian besar tetap dipertahankan, begitu juga untuk sektor-sektor yang datanya belum tersedia tak dapat dihindari data yang disajikan keadaan tahun sebelumnya.

Kami menyadari bahwa dalam publikasi ini masih ada kekurangan, untuk itu saran dan kritik dari semua pihak demi perbaikan publikasi ini sangat kami harapkan.

Akhirnya kepada semua pihak yang telah memberikan bantuan sampai terwujudnya publikasi ini kami sampaikan penghargaan dan ucapan terima kasih yang sebesar-besarnya dengan harapan semoga kerja sama yang serupa dapat lebih meningkat lagi dimasa yang akan datang.

Kupang, 22 Februari 2022

Plt Kepala Badan Pusat Statistik
Provinsi Nusa Tenggara Timur

Ir. Adi H. Manafe, M.Si



PREFACE

Nusa Tenggara Timur Province in Figures 2022 is a collection of statistical data issued annually by Statistics of Nusa Tenggara Timur. This publication is a continuous presentation of the previous one, presents various kind of information and statistical data on the geographic and climate situation, the socio economic characteristic of the population and the general social and economic conditions of Nusa Tenggara Timur.

The maintain time series comparability, most of the tables form previous publication are retained, so in the cased that the expected recent data are not available, data from previous publicationare presented.

Although this publication is not the perfect one, therefore criticism and suggestions are always welcome to improve this publication.

Acknowledgements are due to all Departement and other governmental, as well as non Governmental agencies that have provided the data for this edition, and hope these cooperation will be continued in the future.

Kupang, 22 Februari 2022

Chief of BPS-Statistics
Nusa Tenggara Timur Province

Ir. Adi H. Manafe, M. Si

DAFTAR ISI / CONTENTS

	Halaman <i>Page</i>
Kata Pengantar/ <i>Preface</i>	xi
Daftar Isi/ <i>Contents</i>	xiii
Daftar Tabel/ <i>List of Tables</i>	xv
Daftar Gambar/ <i>List of Figures</i>	xlii
Daftar Singkatan/ <i>List of Abbreviations</i>	xlvi
Statistik Kunci/ <i>Key Statistics</i>	xlvii
1. Geografi dan Iklim/ <i>Geography and Climate</i>	1
2. Pemerintahan/ <i>Government</i>	15
3. Penduduk dan Ketenagakerjaan/ <i>Population and Employment</i>	43
4. Sosial dan Kesejahteraan Rakyat/ <i>Social and Welfare</i>	97
5. Pertanian, Kehutanan, Peternakan, dan Perikanan/ <i>Agriculture, Forestry, Livestock, and Fishery</i>	229
6. Pertambangan dan Energi/ <i>Mining and Energy</i>	311
7. Industri Manufaktur/ <i>Manufacturing Industry</i>	321
8. Pariwisata/ <i>Tourism</i>	335
9. Transportasi dan Komunikasi/ <i>Transportation and Communication</i>	357
10. Perbankan, Koperasi, dan Harga-harga/ <i>Banking, Cooperative, dan Prices</i> 371	
11. Pengeluaran Penduduk/ <i>Population Expenditure</i>	385
12. Perdagangan Luar Negeri/ <i>Foreign Trade</i>	399
13. Sistem Neraca Regional/ <i>System of Regional Accounts</i>	413
14. Perbandingan Antarprovinsi/ <i>National Comparison</i>	471

DAFTAR TABEL/LIST OF TABLES

		Halaman Page
1.	GEOGRAFI DAN IKLIM/GEOGRAPHY AND CLIMATE	
1.1	KEADAAN GEOGRAFI	
	<i>GEOGRAPHY CONDITION</i>	8
1.1.1	Luas Daerah, Jumlah Pulau dan Tinggi Wilayah Menurut Kabupaten/Kota di Provinsi Nusa Tenggara Timur, 2021	
	<i>Total Area, Number of Islands and Altitude by Regency/Municipality in Nusa Tenggara Timur Province, 2021</i>	8
1.1.2	Jarak dari Ibukota Kabupaten/Kota ke Ibukota Provinsi Nusa Tenggara Timur (km), 2021	
	<i>Distance to Nusa Tenggara Timur Provincial Capital by Regency/Municipality (km), 2021</i>	11
1.1.3	Jumlah Desa ¹ /Kelurahan Menurut Kabupaten/Kota dan Letak Geografi di Provinsi Nusa Tenggara Timur, 2014–2021	
	<i>Number of Villages¹/Kelurahan by Regency/Municipality and Geographical Location in Nusa Tenggara Timur Province, 2014–2021</i>	13
1.1.4	Jumlah Desa ¹ /Kelurahan Menurut Kabupaten/Kota dan Topografi Wilayah di Provinsi Nusa Tenggara Timur, 2014–2021	
	<i>Number of Villages¹/Kelurahan by Regency/Municipality and Topographical Areas in Nusa Tenggara Timur Province, 2014–2021....</i>	14
1.1.5	Luas Daerah (km ²) Provinsi Nusa Tenggara Timur Menurut Pulau, 2021	
	<i>Total Land Area (km²) of Major Islands in Nusa Tenggara Timur Province, 2021</i>	15
1.1.6	Rekapitulasi Tanah Terdaftar Menurut Kabupaten/Kota di Provinsi Nusa Tenggara Timur (km) tahun 1960 sampai dengan 2021	
	<i>Recapitulation of Registered Land by Regency/Municipality in Nusa Tenggara Timur Province (km) from 1960 to 2021</i>	16
1.1.7	Rekapitulasi Tanah Terdaftar Menurut Kabupaten/Kota dan Jenis Hak di Provinsi Nusa Tenggara Timur (km) tahun 1960 sampai dengan 2021	
	<i>Recapitulation of Registered Land by Regency/Municipality and Type of Rights in Nusa Tenggara Timur Province (km) from 1960 to 2021.....</i>	17

1.1.8	Gempa Berkekuatan 5,0 Skala Richter Ke Atas di Provinsi Nusa Tenggara Timur, 2021 <i>Earthquakes With Magnitude 5.0 Richter and Over in Nusa Tenggara Timur Province, 2021</i>	21
1.2	KEADAAN IKLIM..... CLIMATE CONDITION.....	
1.2.1	Pengamatan Unsur Iklim di Stasiun Pengamatan Badan Meteorologi Klimatologi dan Geofisika (BMKG) di Provinsi Nusa Tenggara Timur, 2021 <i>Observation of Climate Elements at the Meteorology, Climatology and Geophysics Agency Station in Nusa Tenggara Timur Province, 2021....</i>	24
1.2.2	Suhu Udara (°C) Maksimum, Minimum dan Rata-rata Menurut Bulan di Kota Kupang, 2020-2021 <i>The Maximum, Minimum, and Average of Temperature (°C) by Month in Kupang Municipality, 2020-2021</i>	29
1.2.3	Rata-Rata Tekanan Udara (mb), Rata-rata Kelembaban Udara (%) dan Rata-rata Penyinaran Matahari (%) Menurut Bulan di Kota Kupang, 2020-2021 <i>The Average Air Pressure (mb), The Average of Relative Humidity (%) and The Average Duration of Sunshine (%) by Month in Kupang Municipality, 2020-2021</i>	30
1.2.4	Kecepatan Rata-rata dan Maksimum Angin Menurut Bulan di Kota Kupang (knot), 2020-2021 <i>The Average and Maximum of Wind Velocity by Month in Kupang Municipality (knot), 2020-2021</i>	31
1.2.5	Jumlah Curah Hujan (mm) dan Banyaknya Hari Hujan Menurut Bulan di Kota Kupang, 2020-2021..... <i>Total precipitation (mm) and Rainy Days by Month in Kupang Municipality, 2020-2021</i>	32
1.2.6	Jumlah Curah Hujan (mm) Menurut Kabupaten/Kota dan Bulan di Provinsi Nusa Tenggara Timur, 2021 <i>Total Precipitation (mm) by Regency/Municipality and Month in Nusa Tenggara Timur Province, 2021</i>	33
1.2.7	Banyaknya Hari Hujan Menurut Kabupaten/Kota dan Bulan di Provinsi Nusa Tenggara Timur, 2021	

	<i>Number of Rainy Days by Regency/Municipality and Month in Nusa Tenggara Timur Province, 2021</i>	36
2.	PEMERINTAHAN/GOVERNMENT	
2.1	WILAYAH ADMINISTRATIF	
	<i>ADMINISTRATIVE AREA</i>	
2.1.1	Jumlah Kecamatan Menurut Kabupaten/Kota di Provinsi Nusa Tenggara Timur, 2017-2021	
	<i>Number of Sub Districts by Regency/Municipality in Nusa Tenggara Timur Province, 2017-2021</i>	45
2.1.2	Jumlah Desa ¹ /Kelurahan Menurut Kabupaten/Kota di Provinsi Nusa Tenggara Timur, 2017-2021	
	<i>Number of Villages¹ by Regency/Municipality in Nusa Tenggara Timur Province, 2017-2021</i>	46
2.2	DEWAN PERWAKILAN RAKYAT DAERAH	
	<i>REGIONAL HOUSE OF REPRESENTATIVES</i>	
2.2.1	Jumlah Anggota Dewan Perwakilan Rakyat Daerah (DPRD) Menurut Partai Politik dan Jenis Kelamin di Provinsi Nusa Tenggara Timur, 2021 ¹	
	<i>Number of Provincial-Level Regional House of Representatives' Members by Political Parties and Sex in Nusa Tenggara Timur Province, 2021¹</i>	47
2.2.2	Jumlah Anggota DPRD Menurut Kabupaten/Kota dan Jenis Kelamin di Provinsi Nusa Tenggara Timur, 2021	
	<i>Number of District Level Regional House of Representatives' Members by Regency/Municipality and Sex in Nusa Tenggara Timur Province, 2021</i>	48
2.2.3	Jumlah Anggota DPRD Menurut Tingkat Pendidikan dan Jenis Kelamin di Provinsi Nusa Tenggara Timur 2021 ¹	
	<i>Number of Provincial-Level Regional House of Representatives' Members by Level of Education and Sex in Nusa Tenggara Timur Province, 2021¹</i>	49
2.2.4	Jumlah Keputusan DPRD Provinsi Nusa Tenggara Timur, 2017-2021 ¹	
	<i>Number of Provincial-Level Regional House of Representatives' Members' Decisions, 2017-2021¹</i>	50

2.2.5	Indeks Demokrasi Indonesia (IDI) Berdasarkan Aspek di Provinsi Nusa Tenggara Timur, 2011-2020..... <i>Indonesia Democracy Index by Aspect in Nusa Tenggara Timur Province, 2011-2020</i>	51
2.3	SUMBER DAYA MANUSIA HUMAN RESOURCES.....	53
2.3.1	Jumlah Pegawai Negeri Sipil (PNS ¹) Pemerintah Daerah (Provinsi dan Kabupaten/Kota) Menurut Jenis Kelamin di Provinsi Nusa Tenggara Timur, 2020-2021..... <i>Number of Provincial and District Level Civil Servants¹ by Regency/ Municipality and Sex in Nusa Tenggara Timur Province, 2020-2021.....</i>	53
2.3.2	Jumlah PNS ¹ Pemerintah Daerah (Provinsi) Menurut Jabatan dan Jenis Kelamin di Provinsi Nusa Tenggara Timur, 2020-2021..... <i>Number of Provincial Civil Servants¹ by Occupation and Sex in Nusa Tenggara Timur Province, 2020-2021</i>	55
2.3.3	Jumlah PNS ¹ Pemerintah Daerah (Provinsi) Menurut Tingkat Pendidikan dan Jenis Kelamin di Provinsi Nusa Tenggara Timur, 2020-2021..... <i>Number of Provincial Civil Servants¹ by Education Level and Sex in Nusa Tenggara Timur Province, 2020-2021</i>	57
2.3.4	Jumlah PNS ¹ Pemerintah Daerah (Provinsi) Menurut Tingkat Kepangkatan dan Jenis Kelamin di Provinsi Nusa Tenggara Timur, 2020-2021..... <i>Number of Provincial Level Civil Servants¹ by Hierarchy and Sex in Nusa Tenggara Timur Province, 2020-2021</i>	59
2.3.5	Jumlah PNS ¹ Pemerintah Provinsi Menurut Dinas/Instansi dan Jenis Kelamin di Provinsi Nusa Tenggara Timur, 2020-2021..... <i>Number of Provincial-Level Civil Servants¹ by Agencies and Sex in Nusa Tenggara Timur Province, 2020-2021</i>	61
2.3.6	Jumlah PNS ¹ Pemerintah Daerah (Provinsi dan Kabupaten/Kota) Menurut Golongan Kepangkatan dan Kabupaten/Kota di Provinsi Nusa Tenggara Timur, 2021..... <i>Number of Provincial and District Level Civil Servants¹ by Regency/ Municipality and Class Rank in Nusa Tenggara Timur Province, 2021..</i>	67

2.3.7	Jumlah PNS ¹ Pemerintah Daerah (Provinsi dan Kabupaten/Kota) Menurut Jabatan Struktural dan Kabupaten/Kota di Provinsi Nusa Tenggara Timur, 2021 <i>Number of Provincial and District Level Civil Servants' by Regency/ Municipality and Structural Officials in Nusa Tenggara Timur Province, 2021</i>	68
2.3.8	Jumlah PNS ¹ Pemerintah Daerah (Provinsi dan Kabupaten/Kota) Menurut Tingkat Pendidikan dan Kabupaten/Kota di Provinsi Nusa Tenggara Timur, 2021 <i>Number of Provincial and District Level Civil Servants' by Regency/ Municipality and Educational Level in Nusa Tenggara Timur Province, 2021</i>	69
2.4	KEUANGAN DAERAH GOVERNMENT FINANCE.....	70
2.4.1	Realisasi Pendapatan Pemerintah Provinsi Nusa Tenggara Timur Menurut Jenis Pendapatan (Ribu Rupiah), 2018-2021 <i>Actual Provincial Government Revenues by Kind of Revenues in Nusa Tenggara Timur Province (Thousand Rupiahs), 2018-2021</i>	71
2.4.2	Realisasi Belanja Pemerintah Provinsi Nusa Tenggara Timur Menurut Jenis Belanja (Ribu Rupiah), 2018-2021 <i>Actual Nusa Tenggara Timur Provincial Government Expenditures by Kind of Expenditures (Thousand Rupiahs), 2018-2021</i>	73
2.4.3	Realisasi Pendapatan dan Belanja Pemerintah Kabupaten/Kota di Provinsi Nusa Tenggara Timur (ribu rupiah), 2019-2020..... <i>Actual Revenues and Expenditures by Regency/Municipality in Nusa Tenggara Timur Province (thousand rupiahs), 2019-2020</i>	75
2.4.4	Realisasi Proyek dan Investasi Penanaman Modal Menurut Kabupaten/Kota di Provinsi Nusa Tenggara Timur, 2021 <i>Realization of Project and Investment by Regency/Municipality in Nusa Tenggara Timur Province, 2021</i>	77
2.4.5	Jumlah Kantor Bank Umum Menurut Status di Provinsi Nusa Tenggara Timur, 2016-2021 <i>Number of Commercial Bank Offices by Status in Nusa Tenggara Timur Province, 2016-2021</i>	79
2.4.6	Jumlah Kantor Bank Umum ¹ Menurut Kabupaten/Kota dan Jenis Bank di Provinsi Nusa Tenggara Timur, 2021.....	

	<i>Number of Commercial Bank¹ Offices by Regency/Municipality and Status in Nusa Tenggara Timur Province, 2021</i>	80
2.4.7	Jumlah Penyimpan Dana pada Bank-bank Penyelenggara Menurut Kabupaten/Kota dan Jenis Simpanan di Provinsi Nusa Tenggara Timur, 2021	
	<i>Number of Accounts in Banks by Regency/Municipality and Type of Saving Deposits in Nusa Tenggara Timur Province, 2021</i>	81
2.4.8	Jumlah Dana Simpanan pada Bank-bank Penyelenggara di Tiap Kabupaten/Kota Menurut Jenis Simpanan di Provinsi Nusa Tenggara Timur (Juta Rupiah), 2021	
	<i>Number of Outstanding Funds of Banks by Regency/Municipality and Type of Saving Deposits in Nusa Tenggara Timur Province (Million Rupiah), 2021</i>	82
2.4.9	Posisi Dana Simpanan Menurut Kelompok Bank di Provinsi Nusa Tenggara Timur, 2017-2021	
	<i>Outstanding Funds by Type of Banks in Nusa Tenggara Timur Province, 2017-2021</i>	83
2.4.10	Posisi Kredit Perbankan Menurut Jenis Penggunaan di Provinsi Nusa Tenggara Timur (Juta Rupiah), 2002-2021	
	<i>Outstanding of Bank Credits by Type of Utilization in Nusa Tenggara Timur Province (Million Rupiahs), 2002-2021.....</i>	84
2.4.11	Posisi Kredit Perbankan Menurut Kelompok Kabupaten/Kota di Provinsi Nusa Tenggara Timur (Juta Rupiah), 2017-2021	
	<i>Outstanding of Bank Credits by Regency/Municipality Group in Nusa Tenggara Timur Province (Million Rupiahs), 2017-2021.....</i>	85
2.4.12	Banyaknya Koperasi Unit Desa (KUD) dan Koperasi Lainnya Menurut Kabupaten/Kota di Provinsi Nusa Tenggara Timur, 2021 ¹ .	
	<i>Number of Village Unit and Other Cooperations by Regency/ Municipality in Nusa Tenggara Timur Province, 2021¹</i>	86
2.4.13	Banyaknya Koperasi Menurut Keaktifan dan Kabupaten/Kota di Provinsi Nusa Tenggara Timur, 2021	
	<i>Number of Active and Non Active Cooperatives by Regency/ Municipality in Nusa Tenggara Timur Province, 2021</i>	87
2.4.14	Banyaknya Anggota Koperasi Menurut Kabupaten/kota dan Jenis Kelamin di Provinsi Nusa Tenggara Timur, 2021	

	<i>Number of Cooperations' Member by Regency/Municipality and Sex in Nusa Tenggara Timur Province, 2021</i>	88
3.	PENDUDUK DAN KETENAGAKERJAAN/POPULATION AND EMPLOYMENT	
3.1	PENDUDUK	
	POPULATION	
3.1.1	Penduduk, Laju Pertumbuhan Penduduk, Distribusi Persentase Penduduk, Kepadatan Penduduk, dan Rasio Jenis Kelamin Penduduk Menurut Kabupaten/Kota di Provinsi Nusa Tenggara Timur, 2020 dan 2021	
	<i>Population, Population Growth Rate, Percentage Distribution of Population, Population Density, and Population Sex Ratio by Regency/Municipality in Nusa Tenggara Timur Province, 2020 and 2021</i>	99
3.1.2	Jumlah Penduduk Menurut Kelompok Umur dan Jenis Kelamin di Provinsi Nusa Tenggara Timur, 2021	
	<i>Population by Age Group and Sex in Nusa Tenggara Timur Province, 2021</i>	104
3.1.3	Persentase Penduduk Usia 10 Tahun Keatas Menurut Status Perkawinan di Provinsi Nusa Tenggara Timur, 2021	
	<i>Percentage of Population Aged 10 and Over by Marital Status in Nusa Tenggara Timur Province, 2021</i>	105
3.2	KETENAGAKERJAAN	
	EMPLOYMENT	
3.2.1	Penduduk Berumur 15 Tahun ke Atas Menurut Kelompok Umur dan Jenis Kegiatan Selama Seminggu yang Lalu di Provinsi Nusa Tenggara Timur, 2021	
	<i>Population 15 Years of Age and Over by Age Group and Type of Activity During the Previous Week in Nusa Tenggara Timur Province, 2021</i>	106
3.2.2	Penduduk Berumur 15 Tahun ke Atas Menurut Kabupaten/Kota dan Jenis Kegiatan Selama Seminggu yang Lalu di Provinsi Nusa Tenggara Timur, 2021	

	<i>Population 15 Years of Age and Over by Regency/Municipality and Type of Activity During the Previous Week in Nusa Tenggara Timur Province, 2021</i>	109
3.2.3	Jumlah Penduduk Berumur 15 Tahun Keatas Menurut Jenis Kegiatan Selama Seminggu yang Lalu dan Jenis Kelamin di Provinsi Nusa Tenggara Timur, 2021	
	<i>Population 15 Years of Age and Over by Type of Activity During The Previous Week and Sex in Nusa Tenggara Timur Province, 2021</i>	112
3.2.4	Penduduk Berumur 15 Tahun ke Atas Menurut Pendidikan Tertinggi yang Ditamatkan dan Jenis Kegiatan Selama Seminggu yang Lalu di Provinsi Nusa Tenggara Timur, 2021	
	<i>Population 15 Years of Age and Over by Educational Attainment and Type of Activity During the Previous Week in Nusa Tenggara Timur Province, 2021</i>	113
3.2.5	Penduduk Berumur 15 Tahun Ke Atas yang Bekerja Selama Seminggu yang Lalu Menurut Status Pekerjaan Utama dan Lapangan Pekerjaan Utama di Provinsi Nusa Tenggara Timur, 2021	
	<i>Population 15 Years of Age and Over who Worked During The Previous Week by Main Employment Status and Main Industry in Nusa Tenggara Timur Province, 2021</i>	116
3.2.6	Penduduk Berumur 15 Tahun Ke Atas yang Bekerja Selama Seminggu yang Lalu Menurut Status Pekerjaan Utama dan Jenis Kelamin di Provinsi Nusa Tenggara Timur, 2021	
	<i>Population 15 Years of Age and Over who Worked During The Previous Week by Main Employment Status and Sex in Nusa Tenggara Timur Province, 2021</i>	117
3.2.7	Penduduk Berumur 15 Tahun ke Atas yang Bekerja Selama Seminggu yang Lalu Menurut Jumlah Jam Kerja pada Pekerjaan Utama dan Lapangan Pekerjaan Utama di Provinsi Nusa Tenggara Timur, 2021	
	<i>Population 15 Years of Age and Over who Worked During The Previous Week by Total Working Hours on Main Job and Main Industry in Nusa Tenggara Timur Province, 2021</i>	118
3.2.8	Penduduk Berumur 15 Tahun ke Atas yang Bekerja Selama Seminggu yang Lalu Menurut Lapangan Pekerjaan Utama dan Pendidikan Tertinggi yang Ditamatkan di Provinsi Nusa Tenggara Timur, 2021	

	<i>Population 15 Years of Age and Over who Worked During The Previous Week by Main Industry and Educational Attainment in Nusa Tenggara Timur Province, 2021</i>	119
3.2.9	Penduduk Berumur 15 Tahun Ke Atas yang Bekerja Selama Seminggu yang Lalu Menurut Jumlah Jam Kerja Pada Pekerjaan Utama dan Jenis Kelamin di Provinsi Nusa Tenggara Timur, 2021 <i>Population 15 Years of Age and Over who Worked During The Previous Week by Total Working Hours on Main Job and Sex in Nusa Tenggara Timur Province, 2021</i>	120
3.2.10	Penduduk Berumur 15 Tahun Ke Atas yang Bekerja Selama Seminggu yang Lalu Jumlah Jam Kerja Seluruhnya dan Jenis Kelamin di Provinsi Nusa Tenggara Timur, 2021	121
3.2.11	Penduduk Berumur 15 Tahun ke Atas yang Bekerja Selama Seminggu yang Lalu Menurut Kelompok Umur dan Jumlah Jam Kerja Seluruhnya di Provinsi Nusa Tenggara Timur, 2021..... <i>Population 15 Years of Age and Over who Worked During The Previous Week by Age Group and Total Working Hours in Nusa Tenggara Timur Province, 2021</i>	122
3.2.12	Penduduk Berumur 15 Tahun Keatas yang Bekerja Selama Seminggu yang Lalu Menurut Kelompok Umur dan Jenis Kelamin di Provinsi Nusa Tenggara Timur, 2021	123
3.2.13	Penduduk Berumur 15 Tahun ke Atas yang Bekerja Selama Seminggu yang Lalu Menurut Status Pekerjaan Utama dan Pendidikan Tertinggi yang Ditamatkan di Provinsi Nusa Tenggara Timur, 2021	124

3.2.14	Penduduk Berumur 15 Tahun ke Atas yang Bekerja Selama Seminggu yang Lalu Menurut Kabupaten/Kota dan Lapangan Pekerjaan Utama di Provinsi Nusa Tenggara Timur, 2021 <i>Population 15 Years of Age and Over who Worked During The Previous Week by Regency/Municipality and Main Industry in Nusa Tenggara Timur Province, 2021</i>	125
3.2.15	Penduduk Berumur 15 Tahun Ke Atas yang Bekerja Selama Seminggu yang Lalu Menurut Lapangan Pekerjaan Utama dan Jenis Kelamin di Provinsi Nusa Tenggara Timur, 2021 <i>Population 15 Years of Age and Over who Worked During The Previous Week by Main Industry and Sex in Nusa Tenggara Timur Province, 2021</i>	127
3.2.16	Tingkat Pengangguran Terbuka (TPT) dan Tingkat Partisipasi Angkatan Kerja (TPAK) Menurut Kabupaten/Kota di Provinsi Nusa Tenggara Timur, 2019-2021 <i>Unemployment Rate (UR) and Labor Force Participation Rate (LFPR) by Regency/Municipality in Nusa Tenggara Timur Province, 2019-2021</i>	129
3.2.17	Pencari Kerja Terdaftar, Lowongan Kerja Terdaftar, dan Penempatan/Pemenuhan Tenaga Kerja Menurut Kabupaten/Kota dan Jenis Kelamin di Provinsi Nusa Tenggara Timur, 2021 <i>Number of Registered Job Applicants, Registered Job Vacancies, and Placement of Workers by Regency/Municipality and Sex in Nusa Tenggara Timur Province, 2021</i>	131
3.2.18	Pencari Kerja Terdaftar Menurut Pendidikan Tertinggi yang Ditamatkan dan Jenis Kelamin di Provinsi Nusa Tenggara Timur, 2021 <i>Number of Registered Job Applicants by Educational Attainment and Sex in Nusa Tenggara Timur Province, 2021</i>	134
3.2.19	Rata-rata Upah/Gaji Bersih Sebulan Pekerja Formal ¹ Menurut Kabupaten/Kota dan Lapangan Pekerjaan Utama (rupiah) di Provinsi Nusa Tenggara Timur, 2021 <i>Average of Net Income per Month of Formal Employee¹ by Regency/Municipality and Main Industry (rupiahs) in Nusa Tenggara Timur Province, 2021</i>	135

3.2.20	Rata-rata Upah/Gaji Bersih Sebulan Pekerja Formal ¹ Menurut Kelompok Umur dan Lapangan Pekerjaan Utama (rupiah) di Provinsi Nusa Tenggara Timur, 2021	
	<i>Average of Net Income per Month of Formal Employee¹ by Age Group and Main Industry (rupiahs) in Nusa Tenggara Timur Province, 2021 ..</i>	137
3.2.21	Rata-rata Upah/Gaji Bersih Sebulan Pekerja Informal ¹ Menurut Kabupaten/Kota dan Lapangan Pekerjaan Utama (rupiah) di Provinsi Nusa Tenggara Timur, 2021	
	<i>Average of Net Income per Month of Informal Employee¹ by Regency/Municipality and Main Industry (rupiahs) in Nusa Tenggara Timur Province, 2021</i>	138
3.2.22	Rata-rata Pendapatan Bersih Sebulan Pekerja Informal ¹ Menurut Kabupaten/Kota dan Pendidikan Tertinggi yang ditamatkan di Provinsi Nusa Tenggara Timur (rupiah), 2021	
	<i>Average of Net Income per Month of Informal Employee¹ by Regency/Municipality and Educational Attainment in Nusa Tenggara Timur Province (rupiahs), 2021</i>	140
3.2.23	Upah Minimum Regional (UMR) Sebulan Menurut Kabupaten/Kota di Provinsi Nusa Tenggara Timur, 2018-2021	
	<i>Monthly Regional Minimum Wage by Regency/Municipality in Nusa Tenggara Timur Province, 2018-2021.....</i>	142
3.2.24	Angka Migrasi Keluar Menurut Kabupaten/Kota di Provinsi Nusa Tenggara Timur, 2021	
	<i>Rates of Out-Migration by Regency/Municipality in Nusa Tenggara Timur Province, 2021</i>	143
3.2.25	Banyaknya Pekerja Migran Indonesia (PMI) ¹ ke Luar Negeri Menurut Negara Tujuan, Sektor, dan Jenis Kelamin di Provinsi Nusa Tenggara Timur, 2021	
	<i>Number of Indonesian Workers by Destination, Sector, and Sex in Nusa Tenggara Timur Province, 2021.....</i>	144
4.	SOSIAL DAN KESEJAHTERAAN RAKYAT/SOCIAL AND WELFARE	
4.1	PENDIDIKAN.....	
	EDUCATION.....	

4.1.1	Jumlah Sekolah, Guru, dan Murid Taman Kanak-Kanak (TK) di Bawah Kementerian Pendidikan dan Kebudayaan Menurut Kabupaten/Kota di Provinsi Nusa Tenggara Timur, 2020/2021 dan 2021/2022..... <i>Number of Schools, Teachers, and Pupils in Kindergarten Under The Ministry of Education and Culture by Regency/Municipality in Nusa Tenggara Timur Province, 2020/2021 dan 2021/2022</i>	163
4.1.2	Jumlah Sekolah, Guru, dan Murid Raudatul Athfal (RA) di Bawah Kementerian Agama Menurut Kabupaten/Kota di Provinsi Nusa Tenggara Timur, 2020/2021 dan 2021/2022 <i>Number of Schools, Teachers, and Pupils in Raudatul Athfal (RA) Under The Ministry of Religious Affairs by Regency/Municipality in Nusa Tenggara Timur Province, 2020/2021 dan 2021/2022</i>	166
4.1.3	Jumlah Sekolah, Guru, dan Murid Sekolah Dasar (SD) di Bawah Kementerian Pendidikan dan Kebudayaan Menurut Kabupaten/ Kota di Provinsi Nusa Tenggara Timur, 2020/2021 dan 2021/2022 .. <i>Number of Schools, Teachers, and Pupils in Primary Schools Under The Ministry of Education and Culture by Regency/Municipality in Nusa Tenggara Timur Province, 2020/2021 dan 2021/2022</i>	167
4.1.4	Jumlah Sekolah, Guru, dan Murid Madrasah Ibtidaiyah (MI) di Bawah Kementerian Agama Menurut Kabupaten/Kota Menurut Kabupaten/Kota di Provinsi Nusa Tenggara Timur, 2019/2020 dan 2020/2021..... <i>Number of Schools, Teachers, and Pupils in Madrasah Ibtidaiyah (MI) Under The Ministry of Religious Affairs by Regency/Municipality in Nusa Tenggara Timur Province, 2019/2020 dan 2020/2021</i>	170
4.1.5	Jumlah Sekolah, Guru, dan Murid Sekolah Menengah Pertama (SMP) di Bawah Kementerian Pendidikan dan Kebudayaan Menurut Kabupaten/Kota di Provinsi Nusa Tenggara Timur, 2020/2021 dan 2021/2022 <i>Number of Schools, Teachers, and Pupils in Junior High Schools Under The Ministry of Education and Culture by Regency/ Municipality in Nusa Tenggara Timur Province, 2020/2021 dan 2021/2022</i>	173

4.1.6	Jumlah Sekolah, Guru, dan Murid Madrasah Tsanawiyah (MTs) di Bawah Kementerian Agama Menurut Kabupaten/Kota di Provinsi Nusa Tenggara Timur, 2020/2021 dan 2021/2022 <i>Number of Schools, Teachers, and Pupils in Madrasah Tsanawiyah (MTs) Under The Ministry of Religious Affairs by Regency/ Municipality in Nusa Tenggara Timur Province, 2020/2021 and 2021/2022</i>	176
4.1.7	Jumlah Sekolah, Guru, dan Murid Sekolah Menengah Atas (SMA) di Bawah Kementerian Pendidikan dan Kebudayaan Menurut Kabupaten/Kota di Provinsi Nusa Tenggara Timur, 2020/2021 dan 2021/2022..... <i>Number of Schools, Teachers, and Pupils in Senior High Schools Under The Ministry of Education and Culture by Regency/ Municipality in Nusa Tenggara Timur Province, 2020/2021 dan 2021/2022.....</i>	179
4.1.8	Jumlah Sekolah, Guru, dan Murid Sekolah Menengah Kejuruan (SMK) di Bawah Kementerian Pendidikan dan Kebudayaan Menurut Kabupaten/Kota di Provinsi Nusa Tenggara Timur, 2020/2021 dan 2021/2022 <i>Number of Schools, Teachers, and Pupils in Vocational High Schools Under The Ministry of Education and Culture by Regency/ Municipality in Nusa Tenggara Timur Province, 2020/2021 dan 2021/2022</i>	182
4.1.9	Jumlah Sekolah, Guru, dan Murid Madrasah Aliyah (MA) di Bawah Kementerian Agama Menurut Kabupaten/Kota di Provinsi Nusa Tenggara Timur, 2020/2021 dan 2021/2022 <i>Number of Schools, Teachers, and Pupils in Madrasah Aliyah (MA) Under the Ministry of Religious Affairs by Regency/Municipality in Nusa Tenggara Timur, 2020/2021 and 2021/2022</i>	185
4.1.10	Jumlah Perguruan Tinggi ¹ , Mahasiswa ² , dan Tenaga Pendidik (Negeri dan Swasta) di Bawah Kementerian Riset, Teknologi dan Pendidikan Tinggi Menurut Kabupaten/Kota di Provinsi Nusa Tenggara Timur, 2020 dan 2021 <i>Number of Universities¹, Students², and Lecturers (State and Private) Under the Ministry of Research, Technology and High Education by Regency/Municipality in Nusa Tenggara Timur, 2020 and 2021</i>	188

4.1.11	<p>Jumlah Perguruan Tinggi, Mahasiswa, dan Tenaga Pendidik (Negeri dan Swasta) di Bawah Kementerian Agama Menurut Kabupaten/Kota di Provinsi Nusa Tenggara Timur, 2021</p> <p><i>Number of Universities, Students, and Lecturers (State and Private) Under the Ministry of Religious Affairs by Regency/Municipality in Nusa Tenggara Timur, 2021</i></p>	191
4.1.12	<p>Persentase Penduduk Usia 7–24 Tahun Menurut Jenis Kelamin, Kelompok Umur Sekolah, dan Partisipasi Sekolah¹ di Provinsi Nusa Tenggara Timur, 2019-2021</p> <p><i>Percentage of Population Aged 7–24 Years by Sex, School Age Group, and School Participation¹ in Nusa Tenggara Timur Province, 2019-2021</i></p>	194
4.1.13	<p>Angka Partisipasi Murni (APM) dan Angka Partisipasi Kasar (APK) Menurut Jenjang Pendidikan di Provinsi Nusa Tenggara Timur, 2020-2021</p> <p><i>Net Participation Rates and Gross Participation Rates by Educational Level in Nusa Tenggara Timur Province, 2020-2021</i></p>	197
4.1.14	<p>Persentase Penduduk Berumur 15 Tahun ke Atas yang Melek Huruf Menurut Kelompok Umur dan Daerah Tempat Tinggal di Provinsi Nusa Tenggara Timur, 2020-2021</p> <p><i>Percentage of Literate People Aged 15 Years and Over by Age Group and Urban-Rural Classification in Nusa Tenggara Timur Province, 2020-2021</i></p>	198
4.1.15	<p>Jumlah Desa¹/Kelurahan yang Memiliki Fasilitas Sekolah Menurut Kabupaten/Kota dan Tingkat Pendidikan di Provinsi Nusa Tenggara Timur, 2019-2021</p> <p><i>Number of Villages¹ Having Educational Facilities by Regency/ Municipality and Educational Level in Nusa Tenggara Timur Province, 2019-2021</i></p>	199
4.1.16	<p>Persentase Penduduk Berumur 10 Tahun Ke Atas Menurut Jenis Kelamin dan Ijazah Tertinggi yang Dimiliki di Provinsi Nusa Tenggara Timur, 2021</p> <p><i>Percentage of Population Aged 10 and Over by Sex and Their Highest Degree in Nusa Tenggara Timur Province, 2021</i></p>	204

4.1.17	Persentase Penduduk Berumur 10 Tahun Ke Atas Menurut Kemampuan Membaca dan Menulis Per Jenis Kelamin di Provinsi Nusa Tenggara Timur, 2021	205
	<i>Percentage of Population Aged 10 and Over by Sex and Literacy in Nusa Tenggara Timur Province, 2021</i>	
4.1.18	Persentase Anak Umur 7–12 Tahun Yang Sedang Sekolah dan Tidak Sekolah di Provinsi Nusa Tenggara Timur, 2020-2021	208
	<i>Percentage of Children Aged 7–12 by School Attendance in Nusa Tenggara Timur Province, 2020-2021</i>	
4.1.19	Persentase Penduduk Berumur 10 Tahun Ke Atas Menurut Kabupaten/Kota dan Pendidikan Tertinggi yang Ditamatkan di Provinsi Nusa Tenggara Timur, 2021	209
	<i>Percentage of Population Aged 10 and Over by Regency/ Municipality and Educational Attainment in Nusa Tenggara Timur Province, 2021</i>	
4.1.20	Persentase Penduduk Laki-laki Berumur 10 Tahun Ke Atas Menurut Kabupaten/Kota dan Pendidikan Tertinggi yang Ditamatkan di Provinsi Nusa Tenggara Timur, 2021	
	<i>Percentage of Males Aged 10 and Over by Regency/Municipality and Educational Attainment in Nusa Tenggara Timur Province, 2021</i>	
4.1.21	Persentase Penduduk Perempuan Berumur 10 Tahun Ke Atas Menurut Kabupaten/Kota dan Pendidikan Tertinggi yang Ditamatkan di Provinsi Nusa Tenggara Timur, 2021	213
	<i>Percentage of Females Aged 10 and Over by Regency/ Municipality and Educational Attainment in Nusa Tenggara Timur Province, 2021.</i>	
4.2	KESEHATAN	
	HEALTH	
4.2.1	Jumlah Desa ¹ /Kelurahan Yang Memiliki Sarana Kesehatan Menurut Kabupaten/Kota di Provinsi Nusa Tenggara Timur, 2019-2021	215
	<i>Number of Villages¹ Having Health Facilities by Regency/ Municipality in Nusa Tenggara Timur Province, 2019-2021</i>	
4.2.2	Distribusi Persentase Wanita Berumur 15–49 Tahun yang Pernah Kawin dan Melahirkan Hidup dalam Dua Tahun Terakhir Menurut Kabupaten/Kota dan Penolong Persalinan di Provinsi Nusa Tenggara Timur, 2020-2021	

	<i>Percentage Distribution of Ever Married Women Aged 15–49 Years Who Had Live Birth in The Two Years Preceding The Survey by Regency/Municipality and Last Birth Attendance in Nusa Tenggara Timur Province, 2020-2021</i>	221
4.2.3	Jumlah Tenaga Kesehatan Menurut Kabupaten/Kota di Provinsi Nusa Tenggara Timur, 2021	
	<i>Number of Medical Personnel by Regency/Municipality in Nusa Tenggara Timur Province, 2021</i>	222
4.2.4	Persentase Penduduk yang Mempunyai Keluhan Kesehatan Selama Sebulan Terakhir Menurut Kabupaten/Kota di Provinsi Nusa Tenggara Timur, 2016-2021	
	<i>Percentage of People Who Had Health Complaint During a Month Prior to The Survey by Regency/Municipality in Nusa Tenggara Timur Province, 2016-2021</i>	223
4.2.5	Jumlah Kasus Penyakit Menurut Kabupaten/Kota dan Jenis Penyakit di Provinsi Nusa Tenggara Timur, 2021	
	<i>Number of Disease Cases by Regency/Municipality and Type of Disease in Nusa Tenggara Timur Province, 2021</i>	224
4.2.6	Jumlah Rumah Sakit Umum, Rumah Sakit Khusus, Rumah Sakit/ Rumah Bersalin, Puskesmas, Klinik/Balai Kesehatan, Posyandu, dan Polindes Menurut Kabupaten/Kota di Provinsi Nusa Tenggara Timur, 2020 dan 2021	
	<i>Number of General Hospital, Special Hospital, Maternity Hospital and Public Health Center, Medical Clinic, Integrated Service Post, Village maternity Cottage by Regency/Municipality in Nusa Tenggara Timur Province, 2020 and 2021</i>	228
4.2.7	Persentase Penduduk yang Mempunyai Keluhan Kesehatan dan Berobat Jalan Selama Sebulan Terakhir Menurut Kabupaten/Kota di Provinsi Nusa Tenggara Timur, 2017-2021	
	<i>Percentage of People Who Had Health Complaint and Had Outpatient During a Month Prior to the Survey by Regency/ Municipality in Nusa Tenggara Timur Province, 2017-2021</i>	231
4.2.8	Distribusi Persentase Penduduk yang Mempunyai Keluhan Kesehatan Selama Sebulan Terakhir dan Tidak Berobat Jalan Menurut Kabupaten/Kota dan Alasan Utama Tidak Berobat Jalan di Provinsi Nusa Tenggara Timur, 2021	

	<i>Percentage Distribution of People Who Had Health Complaint During a Month Prior to the Survey and Had Not Outpatient by Province and Main Reason for not Outpatient in Nusa Tenggara Timur Province, 2021</i>	232
4.2.9	Persentase Penduduk Usia 15 Tahun Ke Atas yang Merokok dalam Sebulan Terakhir Menurut Kabupaten/Kota dan Kelompok Umur di Provinsi Nusa Tenggara Timur, 2021	
	<i>Percentage of People Aged 15 Years and Above Who are Smoking During a Month Prior to The Survey by Regency/Municipality and Age Group in Nusa Tenggara Timur Province, 2021</i>	235
4.2.10	Persentase Penduduk yang Memiliki Jaminan Kesehatan Menurut Kabupaten/Kota dan Jenis Jaminan di Provinsi Nusa Tenggara Timur, 2020-2021	
	<i>Percentage of Population Who Has Health Insurance by Regency/Municipality and Types of Health Insurance in Nusa Tenggara Timur, 2020-2021</i>	236
4.2.11	Jumlah Dokter Spesialis, Dokter Umum, dan Dokter Gigi Menurut Sarana Pelayanan Kesehatan di Provinsi Nusa Tenggara Timur, 2021	
	<i>Number of Medical Specialist, General Practitioners, and Dentists by Health Facilities in Nusa Tenggara Timur, 2021</i>	238
4.2.12	Jumlah Remaja Usia 15-24 Tahun yang Mendapat Penyuluhan Tentang Kesehatan Reproduksi (Kespro), HIV/AIDS, dan Keluarga Berencana (KB) Menurut Kabupaten/Kota (kali) di Provinsi Nusa Tenggara Timur, 2020	
	<i>Number of Adolescents Aged 15-24 Years Who Received Counseling on Reproductive Health, HIV/AIDS, and Family Planning by Regency/Municipality (times) in Nusa Tenggara Timur Province, 2020</i>	239
4.2.13	Jumlah Klinik Keluarga Berencana (KKB) dan Pos Pelayanan Keluarga Berencana Desa (PPKBD) Menurut Kabupaten/Kota di Provinsi Nusa Tenggara Timur, 2021	
	<i>Number of Family Planning Clinics and Village Family Planning Service Posts by Regency/Municipality in Nusa Tenggara Timur Province, 2021</i>	240
4.2.14	Jumlah Pasangan Usia Subur dan Peserta KB Aktif Menurut Kabupaten/Kota di Provinsi Nusa Tenggara Timur, 2021	

	<i>Number of Fertile Age Couples and Active Family Planning Participants by Regency/Municipality in Nusa Tenggara Timur Province, 2021</i>	241
4.2.15	Jumlah Peserta KB Drop Out (DO) Per Mix Kontrasepsi Menurut Kabupaten/Kota di Provinsi Nusa Tenggara Timur, 2021 <i>Number of Family Planning Drop-outs per Mix Contraception by Regency in Nusa Tenggara Timur Province, 2021</i>	243
4.2.16	Jumlah Balita yang Pernah Mendapat Imunisasi Menurut Kabupaten/Kota dan Jenis Imunisasi di Provinsi Nusa Tenggara Timur, 2021 <i>Number of Children Under Five Years Who Had Immunization by Regency/Municipality and Type of Immunization in Nusa Tenggara Timur Province, 2021</i>	245
4.2.17	Jumlah Kelahiran dan Kematian Bayi dan Balita Menurut Kabupaten/Kota di Provinsi Nusa Tenggara Timur, 2020-2021 <i>Number of Birth and Death of Infant and Toddler by Regency/ Municipality in Nusa Tenggara Timur Province, 2020-2021</i>	246
4.2.18	Jumlah Petugas Lapangan KB Menurut Kabupaten/Kota di Provinsi Nusa Tenggara Timur, 2021 <i>Number of Field Official of Family Planning Program by Regency/ Municipality in Nusa Tenggara Timur Province, 2021</i>	248
4.3	PERUMAHAN DAN LINGKUNGAN	
	HOUSING AND ENVIRONMENT	
4.3.1	Distribusi Persentase Rumah Tangga Menurut Kabupaten/Kota dan Luas Lantai (m ²) di Provinsi Nusa Tenggara Timur, 2021 <i>Percentage Distribution of Household by Regency/Municipality and Floor Area (m²) in Nusa Tenggara Timur Province, 2021</i>	249
4.3.2	Distribusi Persentase Rumah Tangga Menurut Kabupaten/Kota dan Sumber Air Minum di Provinsi Nusa Tenggara Timur, 2021 <i>Percentage Distribution of Household by Regency/Municipality and Source of Drinking Water in Nusa Tenggara Timur Province, 2021</i>	250
4.3.3	Distribusi Persentase Rumah Tangga Menurut Kabupaten/Kota dan Sumber Penerangan di Provinsi Nusa Tenggara Timur, 2021 <i>Percentage Distribution of Household by Regency/Municipality and Lighting Source in Nusa Tenggara Timur Province, 2021</i>	253

4.3.4	Distribusi Persentase Rumah Tangga Menurut Kabupaten/Kota dan Penggunaan Fasilitas Tempat Buang Air Besar di Provinsi Nusa Tenggara Timur, 2021 <i>Percentage Distribution of Household by Regency/Municipality and Type of Toilet Facility Used by The Household in Nusa Tenggara Timur, 2021</i>	254
4.3.5	Distribusi Persentase Rumah Tangga Menurut Kabupaten/Kota dan Bahan Bakar Utama untuk Memasak di Provinsi Nusa Tenggara Timur, 2021 <i>Percentage Distribution of Household by Regency/Municipality and and Type of Cooking Fuel in Nusa Tenggara Timur Province, 2021</i>	255
4.3.6	Distribusi Persentase Rumah Tangga Menurut Kabupaten/Kota dan Status Penguasaan Bangunan Tempat Tinggal di Provinsi Nusa Tenggara Timur, 2021 <i>Percentage Distribution of Household by Regency/Municipality and Dwelling Ownership Status in Nusa Tenggara Timur Province, 2021 ...</i>	257
4.3.7	Distribusi Persentase Rumah Tangga Menurut Kabupaten/Kota dan Jenis Lantai Terluas di Provinsi Nusa Tenggara Timur, 2021 <i>Percentage Distribution of Household by Regency/Municipality and Main Material of Dwelling Floor in Nusa Tenggara Timur Province, 2021</i>	258
4.3.8	Persentase Rumah Tangga yang Memiliki Akses Terhadap Sanitasi Layak Menurut Kabupaten/Kota di Provinsi Nusa Tenggara Timur, 2017-2021 <i>Percentage of Household by Regency/Municipality and Improved Sanitation in Nusa Tenggara Timur Province, 2017-2021</i>	
4.3.9	Persentase Rumah Tangga yang Memiliki Akses Terhadap Sumber Air Minum Layak Menurut Kabupaten/Kota di Provinsi Nusa Tenggara Timur, 2017-2021 <i>Percentage of Household Population by Regency/Municipality and Improved Drinking Water in Nusa Tenggara Timur Province, 2017-2021</i>	260
4.3.10	Persentase Rumah Tangga Menurut Kabupaten/Kota dan Jarak Sumber Air Minum (Pompa/Sumur/Mata Air) ke Tempat Penampungan Kotoran/Tinja Terdekat di Provinsi Nusa Tenggara Timur, 2021	

	<i>Percentage of Households by Regency/Municipality and Distance Between Drinking Water Source (Pump/Well/Spring Water) to The Nearest Septic Tank or Other Toilet Discharges in Nusa Tenggara Timur Province, 2021</i>	261
4.3.11	Persentase Rumah Tangga Menurut Kabupaten/Kota dan Jenis Tempat Buang Air Besar di Provinsi Nusa Tenggara Timur, 2021..... <i>Percentage of Households by Regency/Municipality and Type of Toilet in Nusa Tenggara Timur Province, 2021</i>	262
4.3.12	Persentase Rumah Tangga Menurut Kabupaten/Kota dan Jenis Lantai Terluas di Provinsi Nusa Tenggara Timur, 2021	
	<i>Percentage of Households by Regency/ Municipality and Main Floor Material in Nusa Tenggara Timur Province, 2021</i>	264
4.3.13	Persentase Rumah Tangga Menurut Kabupaten/Kota dan Jenis Atap Terluas di Provinsi Nusa Tenggara Timur, 2021	
	<i>Percentage of Household by Regency/Municipality and the Most Type of Roof in Nusa Tenggara Timur Province, 2021</i>	266
4.3.14	Persentase Rumah Tangga Menurut Kabupaten/Kota dan Jenis Dinding Terluas di Provinsi Nusa Tenggara Timur, 2021	
	<i>Percentage of Household by Regency/ Municipality and Broad Wall Type in Nusa Tenggara Timur Province, 2021.....</i>	268
4.4	KRIMINALITAS	
	CRIME	
4.4.1	Jumlah Kejahatan yang Dilaporkan, Risiko Penduduk Terjadi Tindak Pidana per 100.000 Penduduk, Persentase Penyelesaian Tindak Pidana, dan Selang Waktu Terjadinya Tindak Pidana Menurut Kepolisian Resort di Provinsi Nusa Tenggara Timur, 2019-2021	
	<i>Crime Total, Crime Rate per 100,000 Population, Percentage of Crime Clearance, and Time Interval of Crime Occurance by Departmental (Resort) Police Office in Nusa Tenggara Timur Province, 2019-2021</i>	270
4.5	AGAMA DAN SOSIAL LAINNYA.....	
	RELIGION AND OTHER SOCIAL AFFAIRS.....	

4.5.1	Jumlah Jemaah Haji yang Diberangkatkan ¹ ke Tanah Suci Mekah Menurut Kabupaten/Kota di Provinsi Nusa Tenggara Timur, 2019-2021	
	<i>Number of Hajj Pilgrims Departured¹ to the Holyland of Mecca by Regency/Municipality in Nusa Tenggara Timur Province, 2019-2021 ..</i>	274
4.5.2	Nikah, Talak dan Cerai Menurut Kabupaten/Kota di Provinsi Nusa Tenggara Timur, 2019-2021	
	<i>Number of Marriages and Divorces by Regency/Municipality in Nusa Tenggara Timur Province, 2019-2021</i>	275
4.5.3	Jumlah Perceraian Menurut Faktor dan Kabupaten/Kota di Provinsi Nusa Tenggara Timur, 2021	
	<i>Number of Divorces by Factors and Regency/Municipality in Nusa Tenggara Timur Province, 2021</i>	277
4.5.4	Persentase Penduduk Menurut Kabupaten/Kota dan Agama yang Dianut di Provinsi Nusa Tenggara Timur, 2021	
	<i>Percentage of Population by Regency/Municipality and Religion in Nusa Tenggara Timur Province, 2021</i>	280
4.5.5	Jumlah Tempat Peribadatan Menurut Kabupaten/Kota di Provinsi Nusa Tenggara Timur, 2021	
	<i>Number of Places of Worship by Regency/Municipality and Religion in Nusa Tenggara Timur Province, 2021</i>	281
4.5.6	Jumlah Kejadian Bencana Alam Menurut Kabupaten/Kota di Provinsi Nusa Tenggara Timur, 2021	
	<i>Number of Natural Disaster Events by Regency/Municipality in Nusa Tenggara Timur Province, 2021</i>	282
4.5.7	Jumlah Korban yang Diakibatkan Bencana Alam Menurut Kabupaten/Kota di Provinsi Nusa Tenggara Timur, 2021	
	<i>Number of Victims Due to Natural Disaster by Regency/Municipality in Nusa Tenggara Timur Province, 2021</i>	284
4.5.8	Jumlah Kerusakan Rumah yang Diakibatkan Bencana Alam Menurut Kabupaten/Kota di Provinsi Nusa Tenggara Timur, 2020-2021	
	<i>Number of Damaged Houses Due to Natural Disaster by Regency/Municipality in Nusa Tenggara Timur Province, 2020-2021</i>	294

4.5.9	Jumlah Desa ¹ /Kelurahan yang Mengalami Bencana Alam ² Menurut Kabupaten/Kota di Provinsi Nusa Tenggara Timur, 2019-2021 <i>Number of Villages¹ that Had Natural Disaster² by Regency/ Municipality in Nusa Tenggara Timur Province, 2019-2021</i>	296
4.5.10	Jumlah Keluarga Penerima Manfaat (KPM) dan Anggaran Bantuan Sosial Pangan Menurut Kabupaten/Kota di Provinsi Nusa Tenggara Timur, 2021 <i>Number of Aid Recipients (head of household) and Food Social Assistance Budget by Regency/Municipality in Nusa Tenggara Timur Province, 2021</i>	299
4.5.11	Jumlah Uskup, Pastor, Bruder dan Suster Menurut Kabupaten/ Kota di Provinsi Nusa Tenggara Timur, 2021 <i>Number of Bishop, Priest, Brother and Sister by Regency/Municipality in Nusa Tenggara Timur Province, 2021</i>	300
4.5.12	Jumlah Pendeta, Guru Injil, Guru Sekolah Minggu, Penatua dan Diaken Menurut Kabupaten/Kota di Provinsi Nusa Tenggara Timur, 2021 <i>Number of Priest, Gospel Teacher, Sunday's School Teacher, Archpriest and Deacon by Regency/Municipality in Nusa Tenggara Timur Province, 2021</i>	301
4.5.13	Jumlah Ulama, Khatib, Da'i Mubaligh dan Penyuluh Agama/Guru Ngaji Menurut Kabupaten/Kota di Provinsi Nusa Tenggara Timur, 2021 <i>Number of Religious Scholar, Ecclesiates, Proselytizer, Religious Preacher and Religion Extension Teacher by Regency in Nusa Tenggara Timur Province, 2021</i>	302
4.5.14	Jumlah Pedanda, Pinandita dan Biksu Menurut Kabupaten/Kota di Provinsi Nusa Tenggara Timur, 2021 <i>Number of Hindust Priest, Hinduism Archpriest and Bante by Regency/Municipality in Nusa Tenggara Timur Province, 2021</i>	303
4.6	KEMISKINAN DAN PEMBANGUNAN MANUSIA POVERTY AND HUMAN DEVELOPMENT	
4.6.1	Garis Kemiskinan, Jumlah, dan Persentase Penduduk Miskin di Provinsi Nusa Tenggara Timur, 2017-2021 <i>Poverty Line, Number, and Percentage of Poor People in Nusa Tenggara Timur Province, 2017-2021</i>	304

4.6.2	Garis Kemiskinan, Jumlah, dan Persentase Penduduk Miskin Menurut Kabupaten/Kota di Provinsi Nusa Tenggara Timur, 2020-2021 <i>Poverty Line, Number, and Percentage of Poor People by Regency/ Municipality in Nusa Tenggara Timur Province, 2020-2021</i>	306
4.6.3	Indeks Kedalaman Kemiskinan dan Indeks Keparahan Kemiskinan Menurut Daerah di Provinsi Nusa Tenggara Timur, 2018-2021 <i>Poverty Gap Index and Poverty Severity Index by Region in Nusa Tenggara Timur Province, 2018-2021</i>	307
4.6.4	Karakteristik Rumah Tangga Miskin dan Rumah Tangga Tidak Miskin di Provinsi Nusa Tenggara Timur, 2020 dan 2021 <i>Characteristics of Poor and Non-Poor Households in Nusa Tenggara Timur Province, 2020 and 2021</i>	309
4.6.5	Indeks Pembangunan Manusia Menurut Kabupaten/Kota di Provinsi Nusa Tenggara Timur, 2016-2021 <i>Human Development Index by Regency/Municipality in Nusa Tenggara Timur Province, 2016-2021</i>	311
4.6.6	Komponen dan Peringkat IPM Menurut Kabupaten/Kota di Provinsi Nusa Tenggara Timur, 2021 <i>Component and Rank of HDI by Regency/Municipality in Nusa Tenggara Timur Province, 2021</i>	312
5.	PERTANIAN, KEHUTANAN, PETERNAKAN, DAN PERIKANAN/ AGRICULTURE, FORESTRY, LIVESTOCK, AND FISHERY	
5.1	PERTANIAN, KEHUTANAN, PETERNAKAN, DAN PERIKANAN.. AGRICULTURE, FORESTRY, LIVESTOCK, AND FISHERY	
5.1.1	Luas Panen, Produktivitas, dan Produksi Padi ¹ Menurut Kabupaten/Kota di Provinsi Nusa Tenggara Timur, 2021 <i>Harvested Area, Yield, and Production of Paddy¹ by Regency/ Municipality in Nusa Tenggara Timur Province (ha), 2021</i>	331
5.1.2	Produksi Padi dan Beras Menurut Kabupaten/Kota di Provinsi Nusa Tenggara Timur, 2021 <i>Paddy¹ and Rice Production by Regency/Municipality in Nusa Tenggara Timur Province, 2021</i>	332

5.1.3	Produksi Jagung ¹ dan Kedelai ² Menurut Kabupaten/ Kota di Provinsi Nusa Tenggara Timur, 2021 <i>Production of Maize¹ and Soybeans² by Regency/Municipality in Nusa Tenggara Timur Province, 2021</i>	333
5.1.4	Luas Lahan Tegal/Kebun, Ladang/Huma, dan Lahan Yang sementara Tidak Diusahakan Menurut Kabupaten/Kota di Provinsi Nusa Tenggara Timur (ha), 2021 <i>Area of Tegal/Gardens, Fields/Huma, and Temporary Not Cultivated Land Regency/Municipality in Nusa Tenggara Timur Province (ha), 2021</i>	334
5.1.5	Luas Lahan Sawah Menurut Kabupaten/Kota dan Jenis Pengairan di Provinsi Nusa Tenggara Timur (ha), 2021 <i>Area of Wetland by Regency/Municipality and Type of Irrigation in Nusa Tenggara Timur Province (ha), 2021</i>	337
5.1.6	Ketersediaan Pangan Untuk Konsumsi Per Kapita Per Hari Menurut Kelompok Bahan Makanan dan Zat Gizi di Provinsi Nusa Tenggara Timur, 2020-2021 <i>The Availability of Food Per Capita per Day Consumption by Type of Foods and Nutrient in Nusa Tenggara Timur Province, 2020-2021</i>	338
5.2	HORTIKULTURA HORTICULTURE	
5.2.1	Luas Panen Tanaman Sayuran Menurut Kabupaten/Kota dan Jenis Tanaman di Provinsi Nusa Tenggara Timur (ha), 2020-2021..... <i>Harvested Area of Vegetables and Kind of Plants by Regency/ Municipality in Nusa Tenggara Timur Province (ha), 2020-2021</i>	339
5.2.2	Produksi Tanaman Sayuran Menurut Kabupaten/Kota dan Jenis Tanaman di Provinsi Nusa Tenggara Timur (kuintal), 2020 dan 2021 <i>Production of Vegetables by Regency/Municipality and Kind of Plant in Nusa Tenggara Timur Province (quintal), 2020 dan 2021</i>	348
5.2.3	Luas Panen Tanaman Sayuran dan Buah–Buahan Semusim Menurut Jenis Tanaman di Provinsi Nusa Tenggara Timur (ha) , 2019-2021 <i>Harvested Area of Seasonal Vegetables and Fruits by Kind of Plant in Nusa Tenggara Timur Province (ha), 2019-2021</i>	357
5.2.4	Produksi Tanaman Sayuran dan Buah–Buahan Semusim Menurut Jenis Tanaman di Provinsi Nusa Tenggara Timur (kuintal), 2019-2021	

	<i>Production of Seasonal Vegetables and Fruits by Type of Plant in Nusa Tenggara Timur Province (quintal), 2019-2021</i>	358
5.2.5	Luas Panen Tanaman Biofarmaka Menurut Kabupaten/Kota dan Jenis Tanaman di Provinsi Nusa Tenggara Timur (m ²), 2020-2021 <i>Harvested Area of Medicinal Plants by Regency/Municipality and Kind of Plant in Nusa Tenggara Timur Province (m²), 2020-2021</i>	364
5.2.6	Produksi Tanaman Biofarmaka Menurut Kabupaten/Kota dan Jenis Tanaman di Provinsi Nusa Tenggara Timur (kg), 2020 dan 2021 <i>Production of Area of Medicinal Plants by Regency/Municipality and Kind of Plant in Nusa Tenggara Timur Province (kg), 2020 dan 2021</i>	
5.2.7	Luas Panen Tanaman Biofarmaka Menurut Jenis Tanaman di Provinsi Nusa Tenggara Timur (m ²), 2019-2021	
	<i>Harvested Area of Medicinal Plants by Kind of Plant in Nusa Tenggara Timur Province (m²), 2019-2021</i>	365
5.2.8	Produksi Tanaman Biofarmaka Menurut Jenis Tanaman di Provinsi Nusa Tenggara Timur (kg), 2019-2021	
	<i>Production of Medicinal Plants by Kind of Plant in Nusa Tenggara Timur Province (kg), 2019-2021</i>	366
5.2.9	Luas Panen Tanaman Hias Menurut Kabupaten/Kota dan Jenis Tanaman di Provinsi Nusa Tenggara Timur (m ²), 2020 dan 2021	
	<i>Harvested Area of Ornamental Plants by Regency/Municipality and Kind of Plant in Nusa Tenggara Timur Province (m²), 2020 dan 2021 ..</i>	367
5.2.10	Produksi Tanaman Hias Menurut Kabupaten/Kota dan Jenis Tanaman di Provinsi Nusa Tenggara Timur (tangkai), 2020 dan 2021 <i>Production of Ornamental Plants by Regency/Municipality and Kind of Plant in Nusa Tenggara Timur Province (stalks), 2020 dan 2021</i>	370
5.2.11	Luas Panen Tanaman Hias Menurut Jenis Tanaman di Provinsi Nusa Tenggara Timur (m ²), 2019-2021	
	<i>Harvested Area of Ornamental Plants by Kind of Plant in Nusa Tenggara Timur Province (m²), 2019-2021</i>	373
5.2.12	Produksi Tanaman Hias Menurut Jenis Tanaman di Provinsi Nusa Tenggara Timur, 2019-2021	
	<i>Production of Ornamental Plants by Kind of Plant in Nusa Tenggara Timur Province, 2019-2021.....</i>	374
5.2.13	Produksi Buah-buahan Menurut Kabupaten/Kota dan Jenis Tanaman di Provinsi Nusa Tenggara Timur (kuintal), 2020 dan 2021	

	<i>Production of Fruits by Regency/Municipality and Kind of Plant in Nusa Tenggara Timur Province (quintal), 2020 dan 2021</i>	375
5.2.14	Produksi Buah–Buahan dan Sayuran Tahunan Menurut Jenis Tanaman di Provinsi Nusa Tenggara Timur (kuintal), 2019-2021..... <i>Production of Annual Fruits and Vegetables by Kind of Plant in Nusa Tenggara Timur Province (quintal), 2019-2021</i>	387
5.3	PERKEBUNAN ESTATE CROPS.....	
5.3.1	Luas Areal Tanaman Perkebunan Menurut Kabupaten/Kota dan Jenis Tanaman di Provinsi Nusa Tenggara Timur (ha), 2020 dan 2021 <i>Planted Area of Estate Crops by Regency/Municipality and Type of Crops in Nusa Tenggara Timur Province (ha), 2020 dan 2021</i>	388
5.3.2	Produksi Perkebunan Menurut Kabupaten/Kota dan Jenis Tanaman (ton) di Provinsi Nusa Tenggara Timur 2020 dan 2021	
	<i>Production of Estate by Regency/Municipality and Type of Crops (ton) in Nusa Tenggara Timur Province, 2020 dan 2021</i>	392
5.4	KEHUTANAN FORESTRY.....	
5.4.1	Luas Kawasan Hutan dan Perairan ¹ Menurut Kabupaten/Kota di Provinsi Nusa Tenggara Timur (ha), 2021	
	<i>Extent of Forest Area, Inland Water, Coastal, and Marine Ecosystem¹ by Regency/Municipality of Nusa Tenggara Timur Province (ha), 2021</i>	396
5.4.2	Produksi Kayu Bulat dan Olahan Menurut Jenis Produksi di Provinsi Nusa Tenggara Timur, 2017-2021	
	<i>Logs and Processed Timber Production by Type of Product in Nusa Tenggara Timur Province, 2017-2021.....</i>	399
5.4.3	Luas Kegiatan Reboisasi ¹ di Provinsi Nusa Tenggara (ha), 2019-2021 <i>Reforested Areas¹ in Nusa Tenggara Timur Province (ha), 2019-2021 ..</i>	
5.4.4	Produksi Hasil Hutan Dirinci Per Jenis Kayu, Non Kayu, dan Perburuan di Provinsi Nusa Tenggara Timur, 2020-2021	
	<i>Forest Production by Kind of Wood, Non Wood and Hunt in Nusa Tenggara Timur Province, 2020-2021.....</i>	402
5.4.5	Luas Lahan Kritis di Dalam dan di Luar Kawasan Hutan (ha) Menurut Kabupaten/Kota di Provinsi Nusa Tenggara Timur 2021....	

	<i>Critical area of Land Inside and Outside the Forest Area (ha) by Regency/Municipality in Nusa Tenggara Timur Province, 2021</i>	404
5.5	PETERNAKAN	
	LIVESTOCK	408
5.5.1	Populasi Ternak Menurut Kabupaten/Kota dan Jenis Ternak di Provinsi Nusa Tenggara Timur (ekor), 2020 dan 2021	
	<i>Livestock Population by Regency/Municipality and Kind of Livestock in Nusa Tenggara Timur Province (heads), 2020 and 2021</i>	409
5.5.2	Populasi Unggas Menurut Kabupaten/Kota dan Jenis Unggas di Provinsi Nusa Tenggara Timur (ekor), 2020 dan 2021	
	<i>Poultry Population by Regency/Municipality and Kind of Poultry in Nusa Tenggara Timur Province (heads), 2020 dan 2021</i>	411
5.5.3	Produksi Daging Ternak Menurut Kabupaten/Kota dan Jenis Ternak di Provinsi Nusa Tenggara Timur (Kg), 2020 dan 2021	
	<i>Meat Production by Regency/Municipality and Kind of Livestock in Nusa Tenggara Timur Province (Kg), 2020 dan 2021</i>	413
5.5.4	Produksi Daging Unggas Menurut Kabupaten/Kota dan Jenis Unggas di Provinsi Nusa Tenggara Timur (Kg), 2020 dan 2021	
	<i>Poultry Meat Production by Regency/Municipality and Kind of Poultry in Nusa Tenggara Timur Province (Kg), 2020 dan 2021</i>	416
5.5.5	Produksi Telur Unggas dan Susu Sapi Menurut Kabupaten/Kota di Provinsi Nusa Tenggara Timur (kg), 2020 dan 2021	
	<i>Production of Poultry Eggs and Cow Milk by Regency/Municipality in Nusa Tenggara Timur Province (kg), 2020 dan 2021</i>	418
5.5.6	Banyaknya Rumah Potong Hewan Menurut Kabupaten/Kota dan 41Statusnya di Provinsi Nusa Tenggara Timur, 2021	
	<i>Number of Livestock Slaughterhouses by Regency/Municipality and Status in Nusa Tenggara Timur Province, 2021</i>	420
5.5.7	Banyaknya Ternak yang Dipotong di Luar Rumah Potong Hewan Menurut Kabupaten/Kota di Provinsi Nusa Tenggara Timur, 2021	
	<i>Number of Slaughtered Livestocks out of Slaughterhouse by Regency/Municipality in Nusa Tenggara Timur Province, 2021</i>	421
5.6	PERIKANAN	
	FISHERY	
5.6.1	Produksi dan Nilai Produksi Perikanan Tangkap Menurut Kabupaten/Kota dan Jenis Penangkapan di Provinsi Nusa Tenggara Timur, 2020 ^{xx}	

	<i>Production and Production Value of Fish Capture by Regency/ Municipality and Type of Captures in Nusa Tenggara Timur Province, 2020^{xx}</i>	422
5.6.2	Produksi dan Nilai Produksi Perikanan Tangkap di Laut Menurut Kabupaten/Kota dan Komoditas Utama di Provinsi Nusa Tenggara Timur, 2020 ^{xx}	
	<i>Production and Production Value of Marine Capture Fisheries by Regency/Municipality and Main Commodity in Nusa Tenggara Timur Province, 2020^{xx}</i>	424
5.6.3	Produksi dan Nilai Produksi Perikanan Tangkap di Perairan Umum Menurut Kabupaten/Kota dan Komoditas Utama di Provinsi Nusa Tenggara Timur, 2020 ^{xx}	
	<i>Production and Production Value of Inland Open Water Capture Fisheries by Regency/Municipality and Main Commodity in Nusa Tenggara Timur Province, 2020^{xx}</i>	427
5.6.4	Produksi dan Nilai Produksi Perikanan Tangkap di Perairan Umum Menurut Kabupaten/Kota dan Lokasi di Provinsi Nusa Tenggara Timur, 2020 ^{xx}	
	<i>Production and Production Value of Inland Open Water Capture Fisheries by Regency/Municipality and Location in Nusa Tenggara Timur Province, 2020^{xx}</i>	429
5.6.5	Produksi Perikanan Budidaya Menurut Kabupaten/Kota dan Jenis Kegiatan di Provinsi Nusa Tenggara Timur, 2020	
	<i>Production of Aquaculture by Regency/Municipality and Type of Activity in Nusa Tenggara Timur Province, 2020</i>	431
5.6.6	Produksi dan Nilai Produksi Perikanan Budidaya Menurut Kabupaten/Kota dan Jenis Budidaya di Provinsi Nusa Tenggara Timur, 2020 ^{xx}	
	<i>Production and Production Value of Aquaculture by Regency/ Municipality and Type of Culture in Nusa Tenggara Timur Province, 2020^{xx}</i>	432
5.6.7	Produksi dan Nilai Produksi Perikanan Budidaya Menurut Kabupaten/Kota dan Komoditas Utama di Provinsi Nusa Tenggara Timur, 2020	
	<i>Production and Production Value of Aquaculture by Regency/ Municipality and Main Commodity in Nusa Tenggara Timur Province, 2020</i>	438

6.	PERTAMBANGAN DAN ENERGI/MINING AND ENERGY	
6.1	PERTAMBANGAN DAN ENERGI	
6.1	MINING AND ENERGY	450
6.1	Daya Terpasang, Produksi, dan Distribusi Listrik PT. PLN (Persero) pada Cabang/Ranting PLN Menurut Kabupaten/Kota di Provinsi Nusa Tenggara Timur, 2021	
	<i>Installed Electricity Power, Production, and Distribution of PT. PLN (Persero) at PLN Branch by Regency/Municipality in Nusa Tenggara Timur Province, 2021</i>	450
6.2	Jumlah Pelanggan Listrik Menurut Kabupaten/ Kota di Provinsi Nusa Tenggara Timur, 2017-2021	
	<i>Number of Electricity Customers by Regency/Municipality in Nusa Tenggara Timur Province, 2017-2021</i>	452
6.3	Jumlah Pelanggan dan Air yang Disalurkan Menurut Kabupaten/ Kota di Provinsi Nusa Tenggara Timur, 2020	
	<i>Number of Customers and Distributed Water by Regency/ Municipality di Provinsi Nusa Tenggara Timur, 2020</i>	453
6.4	Jumlah Usaha dan Jenis Ijin Usaha Pertambangan Menurut Kabupaten/Kota di Provinsi Nusa Tenggara Timur, 2021	
	<i>Number of entrerprise, and Business License Type of Labor Mining Companies by Regency/Municipality in Nusa Tenggara Timur Province, 2021</i>	454
6.5	Indeks Kemahalan Konstruksi (IKK) Menurut Kabupaten/Kota di Provinsi Nusa Tenggara Timur, 2017-2021	
	<i>Construction Cost Index by Regency/Municipality in Nusa Tenggara Timur Province, 2017-2021</i>	455
7.	INDUSTRI MANUFAKTUR/MANUFACTURING INDUSTRY	
7.1	INDUSTRI BESAR DAN SEDANG	
	LARGE AND MEDIUM MANUFACTURING INDUSTRY	471
7.1.1	Jumlah Perusahaan dan Tenaga Kerja Menurut Klasifikasi Industri pada Industri Besar dan Sedang di Provinsi Nusa Tenggara Timur, 2021	

	Halaman Page
	<i>Number of Companies and Employees by Industrial Classification in Large and Medium Industries in Nusa Tenggara Timur Province, 2021</i> 465
7.1.2	Jumlah Perusahaan, Tenaga Kerja pada Industri Besar dan Sedang Menurut Kabupaten/Kota di Provinsi Nusa Tenggara Timur, 2019... <i>Number of Companies, Employees Value in Large and Medium Industries by Regency/Municipality in Nusa Tenggara Timur Province, 2019</i> 466
7.2	INDUSTRI MIKRO DAN KECIL..... MICRO AND SMALL MANUFACTURING INDUSTRY
7.2.1	Jumlah Perusahaan dan Tenaga Kerja Menurut Klasifikasi Industri pada Industri Mikro dan Kecil di Provinsi Nusa Tenggara Timur, 2021 <i>Number of Companies and Employees by Industrial Classification in Micro and Small Industries in Nusa Tenggara Timur Province, 2021</i> 467
7.2.2	Jumlah Perusahaan, Tenaga Kerja, Pendapatan, dan Pengeluaran pada Industri Mikro dan Kecil Menurut Kabupaten/Kota di Provinsi Nusa Tenggara Timur, 2021 <i>Number of Companies, Employees, Revenue, and Expenditure in Micro and Small Industries by Regency/Municipality in Nusa Tenggara Timur Province, 2021</i> 469
8.	PARIWISATA/TOURISM
	PARIWISATA.....
	TOURISM..... 477
8.1	Jumlah Akomodasi, Kamar, dan Tempat Tidur yang Tersedia pada Hotel Bintang Menurut Kabupaten/Kota di Provinsi Nusa Tenggara Timur, 2020-2021 <i>Number of Accommodations, Available Rooms and Beds in Classified Hotel by Regency/Municipality in Nusa Tenggara Timur Province, 2020-2021</i> 477
8.2	Jumlah Akomodasi, Kamar, dan Tempat Tidur yang Tersedia pada Hotel Non Bintang dan Akomodasi Lainnya Menurut Kabupaten/Kota di Provinsi Nusa Tenggara Timur, 2020-2021

	<i>Number of Accommodations, Available Rooms and Beds in Non-Classified Hotel and Other Accommodations by Regency/Municipality in Nusa Tenggara Timur Province, 2020-2021</i>	479
8.3	Rata-rata Lama Menginap Tamu Asing dan Tamu Domestik Menurut Bulan (hari) di Provinsi Nusa Tenggara Timur, 2021 <i>Length Average of Stay of Foreign and Domestic Guests by Month in Nusa Tenggara Timur Province, 2021</i>	481
8.4	Persentase Tingkat Penghunian Kamar Hotel dan Akomodasi Lainnya Menurut Jenis Hotel dan Bulan di Provinsi Nusa Tenggara Timur, 2021 <i>Occupancy Rate of Hotel and Other Accommodation Room by Hotel Type and Month in Nusa Tenggara Timur Province, 2021</i>	482
8.5	Jumlah Rumah Makan/Restoran Menurut Kabupaten/Kota di Provinsi Nusa Tenggara Timur, 2018-2021 <i>Number of Restaurants by Regency/Municipality in Nusa Tenggara Timur Province, 2018-2021</i>	483
8.6	Jumlah Daya Tarik Wisata Menurut Tema Wisata dan Kabupaten/Kota di Provinsi Nusa Tenggara Timur, 2021 <i>Number of Tourist Attractions by Regency/City and Tourism Theme in Nusa Tenggara Timur Province, 2021</i>	484
8.7	Jumlah Tamu Menginap Mancanegara dan Domestik di Provinsi Nusa Tenggara Timur, 2017-2021 <i>Number of International and Domestic Visitors in Nusa Tenggara Timur Province, 2017-2021</i>	485
9.	TRANSPORTASI DAN KOMUNIKASI/TRANSPORTATION AND COMMUNICATION	
9.1.1	Panjang Jalan Menurut Kabupaten/Kota dan Tingkat Kewenangan Pemerintahan di Provinsi Nusa Tenggara Timur (km), 2021 <i>Length of Roads by Regency/Municipality and Level of Government Authority in Nusa Tenggara Timur Province (km), 2021</i>	496
9.1.2	Jumlah Kendaraan Bermotor Menurut Kabupaten/Kota dan Jenis Kendaraan di Provinsi Nusa Tenggara Timur (unit), 2019-2021	

	Halaman Page
	<i>Number of Registered Motor Vehicles by Regency/Municipality and Type of Motor Vehicles in Nusa Tenggara Timur Province (units), 2019-2021</i> 497
9.1.3	<i>Panjang Jalan Menurut Kabupaten/Kota dan Jenis Permukaan Jalan (km) di Provinsi Nusa Tenggara Timur, 2021</i> <i>Length of Road by Regency/Municipality and Type of Road Surface (km) in Nusa Tenggara Timur Province, 2021</i> 503
9.1.4	<i>Panjang Jalan Menurut Kabupaten/Kota dan Kondisi Jalan (km) di Provinsi Nusa Tenggara Timur, 2021</i> <i>Length of Road by Regency/Municipality and Road Conditions in Nusa Tenggara Timur Province, 2021</i> 504
9.1.5	<i>Jumlah Kecelakaan Lalu Lintas Diperinci Menurut Kabupaten/ Kota di Provinsi Nusa Tenggara Timur, 2021</i> <i>Number of Traffic Accidents by Regency/Municipality of Nusa Tenggara Timur Province, 2021</i> 505
9.1.6	<i>Banyaknya Surat Ijin Mengemudi (SIM) Yang Dikeluarkan Kepolisian Daerah Nusa Tenggara Timur Menurut Kabupaten/ Kota di Provinsi Nusa Tenggara Timur, 2021</i> <i>Number of Driver's License Issued by Type and Regency/Municipality of Nusa Tenggara Timur Province, 2021</i> 506
9.1.7	<i>Arus Kunjungan Kapal Laut pada Setiap Pelabuhan Laut di Provinsi Nusa Tenggara Timur, 2021</i> <i>Number of Ship Visits by Port in Nusa Tenggara Timur Province, 2021</i> 507
9.1.8	<i>Arus Penumpang Kapal Laut Pada Setiap Pelabuhan Laut di Provinsi Nusa Tenggara Timur, 2021</i> <i>Number of Ship Passengers by Port in Nusa Tenggara Timur Province, 2021</i> 508
9.1.9	<i>Banyaknya Perjalanan, Arus Penumpang, Kendaraan dan Barang Melalui Angkutan Penyeberangan Ferry pada Setiap Pelabuhan Penyeberangan Provinsi Nusa Tenggara Timur, 2021</i> <i>Number of Ferry Trip, Passengers, Vehicles and Cargo by Port of Nusa Tenggara Timur Province, 2021</i> 509
9.1.10	<i>Volume Bongkar-Muat Barang dan Hewan pada Setiap Pelabuhan Laut di Provinsi Nusa Tenggara Timur, 2021</i> <i>Volume of Loaded/Unloaded Cargo and Cattle by Port in Nusa Tenggara Timur Province, 2021</i> 517

9.1.11	Jumlah Pesawat yang Datang dan Berangkat pada Pelabuhan Udara Setiap Kabupaten/Kota di Provinsi Nusa Tenggara Timur, 2020-2021	
	<i>Number of Plane Visits by Port in Nusa Tenggara Timur Province, 2020-2021</i>	518
9.1.12	Arus Penumpang yang Datang dan Berangkat Lewat Pelabuhan Udara Setiap Kabupaten/Kota di Provinsi Nusa Tenggara Timur, 2020-2021	
	<i>Number of Arrival and Departure Passengers via Airport by Regency/ Municipality of Nusa Tenggara Timur Province, 2020-2021</i>	519
9.1.13	Arus Penumpang yang Datang dan Berangkat Lewat Pelabuhan Udara Setiap Kabupaten/Kota di Provinsi Nusa Tenggara Timur, 2020-2021	
	<i>Number of Arrival and Departure Passengers via Airport by Regency/ Municipality of Nusa Tenggara Timur Province, 2020-2021</i>	520
9.2	KOMUNIKASI	
	COMMUNICATION	
9.2.1	Jumlah Kantor Pos Pembantu Menurut Kabupaten/Kota di Provinsi Nusa Tenggara Timur, 2018-2021	
	<i>Number of Post Offices Subsidiaries by Regency/Municipality in Nusa Tenggara Timur Province, 2018-2021</i>	521
9.2.2	Jumlah Kantor Pos Pemeriksa dan Pembantu Menurut Kabupaten/Kota di Provinsi Nusa Tenggara Timur, 2021	
	<i>Number of Auxiliary Post Office by Regency/Municipality in Nusa Tenggara Timur Province, 2021</i>	522
9.2.3	Banyaknya Surat yang Dikirim dan Diterima Menurut Jenis Surat di Kota Kupang, 2021	
	<i>Number of Sent and Received Postal Mails by Type of Mails in Kupang Municipality, 2021</i>	523
9.2.4	Banyaknya Desa ¹ /Kelurahan menurut Kabupaten/Kota dan Penerimaan Sinyal Internet Telepon Seluler di Provinsi Nusa Tenggara Timur, 2021	
	<i>Number of Villages¹/Kelurahan by Regency/Municipality and Cellular Phone Internet Signal Reception in Nusa Tenggara Timur Province, 2021</i>	524

9.2.5	Jumlah Pelanggan Telepon di Setiap Kabupaten/Kota di Provinsi Nusa Tenggara Timur, 2021	525
	<i>Number of Voice Customers by Regency/Municipality in Nusa Tenggara Timur, 2021</i>	
9.2.6	Persentase Rumah Tangga yang Memiliki/Menguasai Telepon Tetap Kabel Menurut Kabupaten/Kota di Provinsi Nusa Tenggara Timur, 2018-2021	526
	<i>Percentage of Households with Fixed Line Telephone by Regency/Municipality in Nusa Tenggara Timur Province, 2018-2021.....</i>	
9.2.7	Persentase Penduduk Usia 5 Tahun Ke Atas yang Memiliki Telepon Selular Menurut Kabupaten/Kota dan Jenis Kelamin di Provinsi Nusa Tenggara Timur, 2019-2021	527
	<i>Percentage of Population Aged 5 Years and Over Who Own Cellular Phone by Regency/Municipality and Gender in Nusa Tenggara Timur Province, 2019-2021</i>	
9.2.8	Persentase Rumah Tangga yang Memiliki/Menguasai Komputer Menurut Kabupaten/Kota di Provinsi Nusa Tenggara Timur, 2018-2021	530
	<i>Percentage of Households with Computer by Regency/Municipality in Nusa Tenggara Timur Province, 2018-2021.....</i>	
9.2.9	Persentase Rumah Tangga yang Pernah Mengakses Internet Dalam 3 Bulan Terakhir Menurut Kabupaten/Kota di Provinsi Nusa Tenggara Timur, 2018-2021	531
	<i>Percentage of Households Who Used Internet in the Last 3 Months by Regency/Municipality in Nusa Tenggara Timur Province, 2018-2021</i>	
9.2.10	Persentase Penduduk Usia 5 Tahun Ke Atas yang Pernah Mengakses Internet dalam 3 Bulan Terakhir Menurut Kabupaten/Kota dan Jenis Kelamin di Provinsi Nusa Tenggara Timur, 2019-2021	532
	<i>Percentage of Population Aged 5 Years and Over Who Ever Accessing Internet in the last 3 Months by Regency/Municipality and Gender in Nusa Tenggara Timur Province, 2019-2021</i>	
9.2.11	Persentase Penduduk Usia 5 Tahun Ke Atas yang Menggunakan Komputer Menurut Kabupaten/Kota dan Jenis Kelamin di Provinsi Nusa Tenggara Timur, 2019-2021	535
	<i>Percentage of Population Aged 5 Years and Over Who Used Computer by Regency/Municipality and Gender in Nusa Tenggara Timur Province, 2019-2021</i>	

10.	HARGA-HARGA/PRICES	
	HARGA-HARGA	
	PRICES	
10.1	Indeks Harga Konsumen (IHK) per bulan Menurut Kelompok Pengeluaran di Provinsi Nusa Tenggara Timur (2018=100), 2021 <i>Monthly Consumer Price Index by Expenditure Group in Nusa Tenggara Timur Province (2018=100), 2021</i>	547
10.2	Inflasi Bulanan Menurut Kelompok Pengeluaran di Provinsi Nusa Tenggara Timur (2018=100), 2021	552
	<i>Monthly Inflation Rate by Expenditure Group in Nusa Tenggara Timur Province (2018=100), 2021</i>	
10.3	Indeks Harga Konsumen (IHK) per bulan Menurut Kelompok Pengeluaran di Kota Kupang (2018=100), 2021	557
	<i>Monthly Consumer Price Index by Expenditure Group in Kupang City (2018=100), 2021</i>	
10.4	Inflasi Bulanan Menurut Kelompok Pengeluaran di Kota Kupang (2018=100), 2021	562
	<i>Monthly Inflation Rate by Expenditure Group in Kupang City (2018=100), 2021</i>	
10.5	Indeks Harga Konsumen (IHK) per bulan Menurut Kelompok Pengeluaran di Kota Maumere (2018=100), 2021	567
	<i>Monthly Consumer Price Index by Expenditure Group in Maumere City (2018=100), 2021</i>	
10.6	Inflasi Bulanan Menurut Kelompok Pengeluaran di Kota Maumere (2018=100), 2021	572
	<i>Monthly Inflation Rate by Expenditure Group in Maumere City (2018=100), 2021</i>	
10.7	Indeks Harga Konsumen (IHK) per bulan Menurut Kelompok Pengeluaran di Kota Waingapu (2018=100), 2021	577
	<i>Monthly Consumer Price Index by Expenditure Group in Waingapu City (2018=100), 2021</i>	
10.8	Inflasi Bulanan Menurut Kelompok Pengeluaran di Kota Waingapu (2018=100), 2021	

	Halaman Page
	582
10.9	587
10.10	588
10.11	590
10.12	591
10.13	
11. PENGELUARAN PENDUDUK/POPULATION EXPENDITURE	
PENGELUARAN PENDUDUK	
POPULATION EXPENDITURE	
11.1	
11.2	602

11.3	Rata-rata Pengeluaran per Kapita Sebulan Makanan dan Bukan Makanan Menurut Kabupaten/Kota (rupiah) di Provinsi Nusa Tenggara Timur, 2020-2021	
	<i>Monthly Average of Food and Non-Food Expenditure per Capita by Regency/Municipality (rupiahs) in Nusa Tenggara Timur Province, 2020-2021</i>	603
11.4	Persentase Pengeluaran per Kapita Sebulan Makanan dan Bukan Makanan Menurut Kabupaten/Kota (rupiah) di Provinsi Nusa Tenggara Timur, 2020-2021	
	<i>Percentage of Monthly Food and Non-Food Expenditure per Capita by Regency/Municipality in Nusa Tenggara Timur Province, 2020-2021</i>	604
11.5	Persentase Penduduk Menurut Golongan Pengeluaran Per Kapita Sebulan di Provinsi Nusa Tenggara Timur, 2021	
	<i>Percentage of Population by Per Capita Spending Group a Month in Nusa Tenggara Timur Province, 2021</i>	605
11.6	Pengeluaran Rata-rata Perkapita Sebulan Menurut Golongan Pengeluaran dan Kelompok Barang di Provinsi Nusa Tenggara Timur (rupiah), 2021	
	<i>Average Expenditure Per Capita Per Month by Expenditure Class and Commodity Group in Nusa Tenggara Timur Province (rupiahs), 2021 .</i>	606
11.7	Persentase Rumah Tangga Menurut Kabupaten/Kota dan Golongan Pengeluaran per Kapita Sebulan di Provinsi Nusa Tenggara Timur, 2021	
	<i>Percentage of Households by Monthly per Capita Group of Expenditure and Regency/Municipality of Nusa Tenggara Timur Province, 2021</i>	607
11.8	Persentase Penduduk Menurut Kabupaten/Kota dan Golongan Pengeluaran per Kapita Sebulan di Provinsi Nusa Tenggara Timur, 2021	
	<i>Percentage of Population by Monthly per Capita Group of Expenditure and Regency/Municipality of Nusa Tenggara Timur Province, 2021</i>	609
12.	PERDAGANGAN LUAR NEGERI/FOREIGN TRADE	
12.1	EKSPOR	
	EXPORT	

12.1.1	Volume (ton) dan Nilai Ekspor (US \$) Menurut Jenis Komoditi di Provinsi Asal Nusa Tenggara Timur, 2020 dan 2021	
	<i>Volume (ton) and Value of Exports (US \$) by Commodity in Nusa Tenggara Timur Origin Province, 2020 dan 2021</i>	617
12.1.2	Volume dan Nilai Ekspor Menurut Negara Tujuan di Provinsi Asal Nusa Tenggara Timur, 2020-2021	
	<i>Volume and Value of Exports by Country of Destination in Nusa Tenggara Timur Origin Province, 2020-2021</i>	626
12.1.3	Volume (ton) dan Nilai Ekspor (US \$) Menurut Pelabuhan Muat di Provinsi Muat Nusa Tenggara Timur, 2020-2021	
	<i>Volume (ton) and Value of Exports (US \$) by Port of Loading in Nusa Tenggara Timur Loading Province, 2020-2021</i>	629
12.1.4	Volume (ton) dan Nilai Ekspor (US \$) Menurut Jenis Komoditi di Provinsi Muat Nusa Tenggara Timur, 2020 dan 2021	
	<i>Volume (ton) and Value of Exports (US \$) by Commodity in Nusa Tenggara Timur Loading Province, 2020 and 2021.....</i>	631
12.1.5	Volume (ton) dan Nilai Ekspor (US \$) Menurut Negara Tujuan di Provinsi Muat Nusa Tenggara Timur, 2020-2021	
	<i>Volume (ton) and Value (US \$) of Exports by Country of Destination in Nusa Tenggara Timur Loading Province, 2020-2021</i>	641
12.2	IMPOR	
	IMPORT.....	
12.2.1	Volume (ton) dan Nilai Impor (US \$) Menurut Negara Asal di Provinsi Muat Nusa Tenggara Timur, 2020-2021	
	<i>Volume (ton) and Value of Imports (US \$) by Origin Country in Nusa Tenggara Timur Loading Province, 2020-2021</i>	642
12.2.2	Volume (ton) dan Nilai Impor (US \$) Menurut Pelabuhan Bongkar di Provinsi Nusa Tenggara Timur, 2020-2021	
	<i>Volume (ton) and Value of Imports (US \$) by Unloading Port in Nusa Tenggara Timur Province, 2020-2021.....</i>	643
12.2.3	Volume (ton) dan Nilai Impor (US\$) Menurut Jenis Komoditi di Provinsi Nusa Tenggara Timur, 2020-2021	
	<i>Volume (ton) and Value of Imports (US \$) by Commodity in Nusa Tenggara Timur Loading Province, 2020 - 2021</i>	644
12.2.4	Neraca Perdagangan Luar Negeri Provinsi Nusa Tenggara Timur ... dan Indonesia,1995-2021	

	<i>International Trade Balance of Nusa Tenggara Timur Province and Indonesia, 1995-2021</i>	648
13.	SISTEM NERACA REGIONAL/SYSTEM OF REGIONAL ACCOUNTS .	
13.1	PRODUK DOMESTIK REGIONAL BRUTO PROVINSI..... PROVINCIAL GROSS REGIONAL DOMESTIC PRODUCT	
13.1.1	Produk Domestik Regional Bruto Atas Dasar Harga Berlaku (ADHB) Menurut Lapangan Usaha Provinsi Nusa Tenggara Timur (Miliar Rupiah), 2017-2021	657
	<i>Gross Regional Domestic Product (GRDP) at Current Market Prices by Industry Nusa Tenggara Timur Province (Billion Rupiah), 2017-2021</i>	
13.1.2	Produk Domestik Regional Bruto Atas Dasar Harga Konstan 2010 Menurut Lapangan Usaha Provinsi Nusa Tenggara Timur (Miliar Rupiah), 2017-2021	663
	<i>Gross Regional Domestic Product at Constant Market Prices by Industry Nusa Tenggara Timur Province (Billion Rupiahs), 2017-2021 .</i>	
13.1.3	Distribusi Persentase Produk Domestik Regional Bruto Atas Dasar Harga Berlaku Menurut Lapangan Usaha Provinsi Nusa Tenggara Timur, 2017-2021	669
	<i>Percentage Distribution of Gross Domestic Regional Bruto at Current Market Prices by Industry in Nusa Tenggara Timur Province, 2017-2021</i>	
13.1.4	Laju Pertumbuhan Produk Domestik Regional Bruto Atas Dasar Harga Konstan 2010 Menurut Lapangan Usaha Provinsi Nusa Tenggara Timur (persen), 2017-2021	675
	<i>Growth Rate of Gross Regional Domestic Product at 2010 Constant Market Prices by Industry Nusa Tenggara Timur Province (percent), 2017-2021</i>	
13.1.5	Indeks Harga Implisit Produk Domestik Regional Bruto Menurut Lapangan Usaha (2010=100), Provinsi Nusa Tenggara Timur, 2018-2021	681
	<i>Implicit Price Index of Gross Regional Domestic Product by Industry (2010=100) in Nusa Tenggara Timur Province, 2018-2021</i>	
13.1.6	Laju Implisit Produk Domestik Regional Bruto (PDRB) Menurut Lapangan Usaha di Provinsi Nusa Tenggara Timur (2010=100), 2018-2021	687
	<i>Implicit Growth Rate of Gross Regional Domestic Product (GRDP) by Industry in Nusa Tenggara Timur Province (2010=100), 2018-2021</i>	

13.1.7	<p>Produk Domestik Regional Bruto Provinsi Nusa Tenggara Timur Atas Dasar Harga Berlaku Menurut Pengeluaran 2017-2021 (Miliar Rupiah).....</p> <p><i>Gross Regional Domestic Product of Nusa Tenggara Timur Province at Current Market Prices by Expenditure (billion rupiahs), 2017–2021 .</i></p>	693
13.1.8	<p>Produk Domestik Regional Bruto Provinsi Nusa Tenggara Timur Atas Dasar Harga Konstan 2010 Menurut Jenis Pengeluaran (miliar rupiah), 2017–2021</p> <p><i>Gross Regional Domestic Product of Nusa Tenggara Timur Province at 2010 Constant Market Prices by Type of Expenditure (billion rupiahs), 2017–2021</i></p>	694
13.1.9	<p>Distribusi Persentase Produk Domestik Regional Bruto Provinsi Nusa Tenggara Timur Atas Dasar Harga Berlaku Menurut Jenis Pengeluaran (persen), 2017–2021</p> <p><i>Percentage Distribution of Gross Regional Domestic Product of Nusa Tenggara Timur Province at Current Market Prices by Type of Expenditure (percent), 2017–2021</i></p>	695
13.1.10	<p>Laju Pertumbuhan Produk Domestik Regional Bruto Provinsi Nusa Tenggara Timur Atas Dasar Harga Konstan 2010 Menurut Jenis Pengeluaran (persen), 2017–2021</p> <p><i>Growth Rate of Gross Regional Domestic Product of Nusa Tenggara Timur Province at 2010 Constant Market Prices by Type of Expenditure (percent), 2017–2021</i></p>	696
13.2	PRODUK DOMESTIK REGIONAL BRUTO KABUPATEN/KOTA.... REGENCY/MUNICIPAL GROSS REGIONAL DOMESTIC PRODUCT	
13.2.1	<p>Produk Domestik Regional Bruto Atas Dasar Harga Berlaku Menurut Kabupaten/Kota (Miliar Rupiah) di Provinsi Nusa Tenggara Timur, 2017-2021</p> <p><i>Gross Regional Domestic Product at Current Market Prices by Regency/Municipality (Billion Rupiahs) in Nusa Tenggara Timur Province, 2017-2021.....</i></p>	697
13.2.2	<p>Produk Domestik Regional Bruto Atas Dasar Harga Konstan 2010 Menurut Kabupaten/Kota (miliar rupiah) di Provinsi Nusa Tenggara Timur, 2018-2021</p>	

	Gross Regional Domestic Product at Constant 2010 Prices by Regency/Municipality (billion rupiahs) in Nusa Tenggara Timur Province, 2018-2021.....	698
13.2.3	Distribusi Persentase Produk Domestik Regional Bruto Atas Dasar Harga Berlaku Menurut Kabupaten/Kota di Provinsi Nusa Tenggara Timur, 2017-2021	
	Percentage Distribution of Gross Regional Domestic Product at Current Market Prices by Regency/Municipality in Nusa Tenggara Timur Province, 2017-2021	699
13.2.4	Laju Pertumbuhan Produk Domestik Regional Bruto Atas Dasar Harga Konstan 2010 Menurut Kabupaten/Kota (persen) di Provinsi Nusa Tenggara Timur, 2017-2021	
	Growth Rate of Gross Regional Domestic Product at 2010 Constant Market Prices by Regency/Municipality (percent) in Nusa Tenggara Timur Province, 2017-2021	700
13.2.5	Produk Domestik Regional Bruto per Kapita Atas Dasar Harga Berlaku Menurut Kabupaten/Kota di Provinsi Nusa Tenggara Timur (Ribu rupiah), 2017-2021	
	Per Capita Gross Regional Domestic Product at Current Market Prices by Regency/Municipality (thousand rupiahs) in Nusa Tenggara Timur Province, 2017-2021	701
13.2.6	Produk Domestik Regional Bruto per Kapita Atas Dasar Harga Konstan 2010 Menurut Kabupaten/Kota di Provinsi Nusa Tenggara Timur (Ribu rupiah), 2017-2021	
	Per Capita Gross Regional Domestic Product at 2010 Constant Market Prices by Regency/Municipality in Nusa Tenggara Timur Province (Thousands rupiahs), 2017-2021	702
13.2.7	Laju Pertumbuhan Produk Domestik Regional Bruto per Kapita Atas Dasar Harga Konstan 2010 Menurut Kabupaten/Kota di Provinsi Nusa Tenggara Timur (persen), 2017-2021	
	Growth Rate of per Capita Gross Regional Domestic Product at 2010 Constant Market Prices by Regency/Municipality in Nusa Tenggara Timur Province (percent), 2017-2021.....	703

14. PERBANDINGAN ANTARPROVINSI/NATIONAL COMPARISON
PERBANDINGAN ANTARPROVINSI
NATIONAL COMPARISON

14.1	Jumlah Penduduk Menurut Provinsi di Indonesia (ribu), 2017-2021 <i>Population by Province in Indonesia (thousand), 2017-2021</i>	
14.2	Laju Pertumbuhan Produk Domestik Regional Bruto Atas Dasar Harga Konstan 2010 Menurut Provinsi di Indonesia (persen), 2017-2021	
	<i>Rate of Growth of Gross Regional Domestic Products at Constant 2010 Prices by Province in Indonesia (percent), 2017-2021</i>	708
14.3	Laju Inflasi 90 Kota di Indonesia, 2017-2021	
	<i>Inflation Rate of 90 Cities in Indonesia, 2017-2021</i>	709
14.4	Jumlah Penduduk Miskin Menurut Provinsi di Indonesia (ribu), 2017-2021	
	<i>Number of Poor Population by Province in Indonesia (thousand), 2017-2021</i>	713
14.5	Indeks Pembangunan Manusia Menurut Provinsi di Indonesia, 2017-2021	
	<i>Human Development Index by Province in Indonesia,</i>	714
	<i>2017-2021</i>	714

DAFTAR GAMBAR/LIST OF FIGURES

	Halaman <i>Page</i>
1.1 Persentase Luas Daerah Menurut Kabupaten/Kota di Provinsi Nusa Tenggara Timur, 2022	7
<i>Percentage of Land Area by Regency/Municipality in Nusa Tenggara Timur Province, 2022</i>	<i>7</i>

<https://ntt.bps.go.id>

PENJELASAN UMUM/EXPLANATORY NOTES

Tanda-tanda, satuan-satuan, dan lain-lainnya yang digunakan dalam publikasi ini adalah sebagai berikut:

Symbols, measurement units, and acronyms which are used in this publication, are as follows:

1. TANDA-TANDA/SYMBOLS

Data tidak tersedia/Data not available	: ...
Tidak ada atau nol /Null or zero	: -
Data dapat diabaikan/Data negligible	: 0
Tanda decimal/Decimal point	: ,
Data tidak dapat ditampilkan/Not applicable	: NA
Angka estimasi/Estimated figures	: e
Angka diperbaiki/Revised figures	: r
Angka sementara/Preliminary figures	: x
Angka sangat sementara/Very preliminary figures	: xx
Angka sangat sangat sementara/Very very preliminary figures	: xxx

2. SATUAN/UNITS

barel/barrel	: 158,99 liter/litres = 1/6,2898 m ³
hektar (ha)/hectare (ha)	: 10 000 m ²
kilometer (km)/kilometres (km)	: 1 000 meter/meters (m)
knot/knot	: 1,8523 km/jam (km/hour)
kuintal/quintal	: 100 kg
KWh	: 1 000 Watt hour
MWh	: 1 000 KWh
liter (untuk beras)/litre (for rice)	: 0,80 kg
MMSCF	: 1/35,3 m ³
metrik ton (m.ton)/metric ton (m. ton)	: 0,98421 long ton = 1 000 kg
ons/ounce	: 28,31 gram/grams
ton	: 1 000 kg

Satuan lain: buah, dus, butir, helai/lembar, kaleng, batang, pulsa, ton kilometer (ton-km), jam, menit, persen (%).

Other units: unit, pack, pieces, sheet, tin, pulse, ton-kilometres(ton-km), hour, minute, percent (%).

Perbedaan angka di belakang koma disebabkan oleh pembulatan angka.

The difference in decimal numbers is caused by rounding.

DAFTAR SINGKATAN/ LIST OF ABBREVIATIONS

SI	: Stasiun Iklim
SIMPK	: Stasiun Meteorologi Pertanian Khusus
t.t	: Tempat tidur
BCG	: Bacillus Calmette Guerin
DPT	: Difteri, Pertusis, Tetanus
TT	: Tetanus Toxoid
IOT	: Industri Obat Tradisional/ <i>Traditional Medicine Industry</i>
IKOT	: Industri Kecil Obat Tradisional/ <i>Traditional Medicine Small</i>
Alkes	: Alat kesehatan/ <i>Health Kits</i>
PKRT	: Perbekalan Kesehatan Rumah tangga/ <i>Household Health Logistics</i>
Kompl	: Komplemen/ <i>Complement</i>
IRTP	: Industri Pangan Produksi Rumah Tangga/ <i>Foods Home Industry</i>
PBF	: Pedagang Besar Farmasi/ <i>Pharmacy Whole-seller</i>
GFK	: Gudang Farmasi Kab/Kota/Regency/ <i>Municipality Pharmacy Warehouse</i>
RB	: Rumah Bersalin/ <i>Delivery House</i>
Pustu	: Puskesmas pembantu/ <i>Auxiliary Public Health Center</i>
BP	: Balai Pengobatan/ <i>Polyclinic</i>
TPS	: Tempat Pembuangan Sementara / <i>landfill</i>
Jamkesmas	: Jaminan kesehatan masyarakat miskin/ <i>Poor public health insurance</i>
PJKMU	: Program Jaminan Kesehatan Masyarakat Umum
SIUP	: Surat Ijin Usaha Perdagangan/ <i>Trading Permission Letter</i>
TDP	: Tanda Daftar Perusahaan/ <i>Company Registration Identity</i>
API	: Angka Pengenal Importir/ <i>Importer's Identity Number</i>

Statistik Kunci, 2019–2021 Key Statistics, 2019–2021

Rincian/Description (1)	Satuan/Unit (2)	2019 (5)	2020 (6)	2021 (7)
SOSIAL/SOCIAL				
Penduduk ¹ /Population ¹	ribu/thousand	5 456,20	5 325,57	5 387,74
Laju Pertumbuhan Penduduk ¹ /Population Growth ¹	%	1,66	1,25	0,87
Tingkat Partisipasi Angkatan Kerja -TPAK ² Labour Force Participation Rate-LFPR ²	%	68,50 ³	73,11 ³	73,78 ³
Tingkat Pengangguran Terbuka-TPT ² Unemployment Rate-UR ²	%	3,35 ⁴	4,28 ⁴	3,77 ⁴
Penduduk Miskin ⁵ /Poor People ⁴	ribu/thousand	1 146,32	1 153,76	1 169,31
Persentase Penduduk Miskin ⁴ Percentage of Poor People ⁴	%	21,09	20,09	20,99
Indeks Pembangunan Manusia-IPM ⁵ Human Development Index ⁵	–	65,23	65,19	65,28
EKONOMI/ECONOMIC				
Produk Domestik Bruto (PDB) Harga Berlaku ⁶ Gross Domestic Bruto (GDP) at Current Price ⁶	milliar rupiah billion rupiahs	106 728,07	106 506,13	110 885,75
Laju Pertumbuhan Ekonomi ⁸ /Economic Growth ⁷	%	5,24	-0,83	2,51

Catatan/Notes: ¹ Data 2019–2020 merupakan Hasil proyeksi penduduk Indonesia 2010–2035 (pertengahan tahun/Juni), Data 2021 merupakan hasil Sensus Penduduk 2021/Data in 2019–2020 are The result of Indonesia population projection 2010–2035 (mid year/June), Data 2021 is the result of Population Census 2021

² Kondisi Agustus/Condition at August

³ Menggunakan penimbang hasil proyeksi penduduk tahun 2010–2035/Weighted by the 2010–2035 population projection

⁴ Kondisi Maret/Condition at March

⁵ Sejak tahun 2010, IPM dihitung dengan metode baru. Komponen IPM metode baru adalah angka harapan hidup saat lahir, harapan lama sekolah, rata-rata lama sekolah, dan pengeluaran per kapita/Since 2010, HDI was calculated using new method. New HDI component are life expectancy at birth, expected years of schooling, means years of schooling, and expenditure per capita

⁶ Mulai tahun 2010 mengadopsi System of National Account 2008 (SNA 2008)/Since 2010 is in line with System of National Account 2008 (SNA 2008)

⁷ Sebelum 2011 menggunakan tahun dasar 2000 (2000=100), mulai 2011 menggunakan tahun dasar 2010 (2010=100)/Before 2011 using 2000 base year (2000=100), since 2011 using 2010 base year (2010=100)

⁸ Mulai 2010 proyeksi penduduk berdasarkan hasil SP2010/Since 2010 population projection based on SP2010

Bab 1

Geografi dan Iklim

Geography and Climate

Luas Pulau Utama di Nusa Tenggara Timur, 2021

Total Land Area of Major island in NTT, 2021

13.111 km²

Pulau Flores
Flores Island

1.266 km²

Pulau Lembata
Lembata Island

2.928 km²

Pulau Alor
Alor Island

11.005 km²

Pulau Sumba
Sumba Island

14.732 km²

Pulau Timor
Timor Island

Keadaan Iklim Nusa di Tenggara Timur, 2021

Climate Condition in Nusa Tenggara Timur, 2021



16°C

Suhu Minimum
Minimum Temperature



32,7°C

Suhu Maksimum
Maximum Temperature

1,74%

Jumlah Hari Hujan*
Number of Rainy Days



1,74%

Penyinaran Matahari*
Duration of sunshine



*angka rata-rata/average number

PENJELASAN TEKNIS

1. Secara astronomis Provinsi NTT terletak antara 80 – 120 Lintang Selatan dan 1180 – 1250 Bujur Timur.
2. Berdasarkan posisi geografisnya, Provinsi NTT memiliki batas-batas: Utara – Laut Flores, Selatan – Samudera Hindia, Timur – Negara Timor Leste, Barat – Provinsi Nusa Tenggara Barat.
3. Berdasarkan letak geografisnya, Kepulauan NTT berada diantara Benua Asia dan Benua Australia, serta diantara Samudera Indonesia dan Laut Flores.
4. Provinsi NTT terdiri dari 21 kabupaten dan 1 Kota yang terletak ditujuh pulau besar, yaitu:

Pulau Sumba: Sumba Barat, Sumba Timur, Sumba Barat Daya, dan Sumba Tengah.

Pulau Timor: Kupang, Timor Tengah Selatan, Timor Tengah Utara, Belu, Malaka, dan Kota Kupang.

Pulau Flores: Flores Timur, Sikka, Ende, Ngada, Nagekeo, Manggarai, Manggarai Barat, dan Manggarai Timur.

Pulau Alor: Alor

TECHNICAL NOTES

1. *Astronomically, the province of NTT is located between 80 to 120 South latitude and from 1180 to 1250 East longitude.*
2. *In terms of geographic position, the province of NTT has boundaries as follows North – Flores Sea; South – Atlantic Ocean, East – Timor Leste, West – Nusa Tenggara Barat.*
3. *In terms of geographic location, NTT province is located between Asian Continent and Australian Continent, and between Atlantic Ocean and Flores Sea.*
4. *The province of NTT has 21 regencies and 1 municipality spreads over six main islands. These include:*

Sumba Island: Sumba Barat, Sumba Timur, Sumba Barat Daya, dan Sumba Tengah.

Timor Island: Kupang, Timor Tengah Selatan, Timor Tengah Utara, Belu, Malaka, and Kupang Municipality.

Flores Island: Flores Timur, Sikka, Ende, Ngada, Nagekeo, Manggarai, Manggarai Barat, and Manggarai Timur.

Alor Island: Alor

Pulau Lembata: Lembata

Pulau Rote: Rote Ndao

Pulau Sabu: Sabu Rajua

Lembata Island: Lembata

Rote Island: Rote Ndao

Sabu Island: Sabu

5. Seperti halnya di tempat lain di Indonesia, di Nusa Tenggara Timur hanya dikenal 2 musim yaitu musim kemarau dan musim hujan. Pada bulan Juni - September arus angin berasal dari Australia dan tidak banyak mengandung uap air sehingga mengakibatkan musim kemarau. Sebaliknya pada bulan Desember - Maret arus angin banyak mengandung uap air yang berasal dari Asia dan Samudera Pasifik sehingga terjadi musim hujan. Keadaan seperti ini berganti setiap setengah tahun setelah melewati masa peralihan pada bulan April - Mei dan Oktober - November. Walaupun demikian mengingat NTT dekat dengan Australia, arus angin yang banyak mengandung uap air dari Asia dan Samudera Pasifik sampai di wilayah NTT kandungan uap airnya sudah berkurang yang mengakibatkan hari hujan di NTT lebih sedikit dibanding wilayah yang dekat dengan Asia. Hal ini menjadikan NTT sebagai wilayah yang tergolong kering di mana hanya 4 bulan (Januari s.d Maret, dan Desember) yang keadaannya relatif basah dan 8 bulan sisanya relatif kering.
5. *Similar to other places in Indonesia, NTT has two seasons namely dry season and rainy season. From June to September the wind flows from Australia with low moistures, and it results in dry season. On the contrary, from December to March the wind contains high moistures which flows from Asia and Pacific Ocean, and this results in rainy season. These climates change and turn every six months after passing the transitional periods in April to May and October to November. Nevertheless, because NTT is close to Australia, high-moistures wind from Asia and Pacific Ocean shrinks after reaching NTT area. This causes fewer number of rainy day in NTT than other places around Asia. Therefore, NTT is categorized as a dry region which experiences only 4 months (January to March and December) wet phase and the rest 8 months experiences dry phase.*

ULASAN**DESCRIPTION****Geografi**

NTT terkenal dengan sebutan Flobamorata, yang merupakan kumpulan lima pulau besar di NTT (Flores, Sumba, Timor, Alor, dan Lembata). Luas wilayah daratan NTT adalah seluas 47.931,54 km² dengan pulau Timor sebagai pulau terluas (14.732,35 km²).

Wilayah administrasi di NTT tahun 2021 terbagi atas 21 kabupaten dan 1 kota. Wilayah terluas adalah Kabupaten Sumba Timur dengan luas 7.005,00 km² (14,61%) dan Kabupaten Kupang dengan luas 5.525,83 km² (11,53%). Wilayah terkecil adalah Kota Kupang dengan luas 180,27 km² (0,38%).

Karena merupakan provinsi kepulauan, akses menuju ibu kota provinsi NTT, Kupang, ditempuh dengan beberapa sarana. Jalur darat/transportasi darat digunakan untuk Kabupaten/Kota yang berada di pulau Timor (Kabupaten Kupang, Timor Tengah Selatan, Timor Tengah Utara, Belu, Malaka, dan Kota Kupang). Untuk kabupaten lain dapat menggunakan jalur laut dan/atau udara.

Iklim

Wilayah di NTT memiliki suhu yang bervariasi. Dari 10 stasiun meteorologi dan klimatologi di NTT, tercatat rata-rata suhu tertinggi pada tahun 2021 adalah 32,7°C dan terendah adalah 16°C. Secara umum daerah NTT tergolong panas dengan rata-rata suhu antara 27-28°C.

Geography

NTT is known as Flobamorata which comprises five major islands: Flores, Sumba, Timor, Alor, and Lembata. Total land area is 47.931,54 km² with Timor island as the largest island (14.732,35 km²).

The administrative regions of NTT in 2021 were divided into 21 regencies and 1 municipality. The largest area was Sumba Timur followed by Kupang regency with areas of 7.005,00 km² (14,61%) and 5.525,83 km² (11,53%) respectively. The smallest area was Kupang municipality 180,27 km² (0,38%).

As an archipelago province, there are several ways to reach the capital city of NTT, Kupang. Regencies and municipality located in Timor Island (Kupang regency, Timor Tengah Selatan, Timor Tengah Utara, Belu, Malaka, and Kupang municipality) can use land transportation. While, other regencies use either sea or air transportation.

Climate

Areas in NTT have varying temperatures. 10 meteorology and climatology stations in NTT recorded that the highest temperature in 2021 was 32,7°C and the lowest was 16°C. In general, the temperature in NTT is classified as hot with average temperature 27-28°C.

Rata-rata jumlah hari hujan yang tercatat pada stasiun meteorologi/klimatologi di NTT tahun 2021 adalah antara 123,3 mm. Berdasarkan jumlah hari hujan dalam setahun, Kabupaten Manggarai memiliki jumlah hari hujan terbanyak 223 disusul Manggarai Timur dengan 202 hari hujan dan Ngada dengan 153 hari hujan. Sedangkan daerah yang memiliki jumlah hari hujan terendah adalah Kabupaten Alor dengan 95 hari hujan.

The average precipitation day recorded in 2021 was 123,3 mm. Based on the amount of rainy day in a year. Manggarai had the highest rainy days (223 days) followed by Manggarai Timur and Ngada with 202 and 153 rainy days respectively. Area with the lowest rainy days was Alor with only 95 rainy days.

<https://ntt.bps.go.id>

Gambar 1.1
Figures

**Persentase Luas Daerah Menurut Kabupaten/
Kota di Provinsi Nusa Tenggara Timur, 2021**
*Percentage of Land Area by Regency/Municipality
in Nusa Tenggara Timur Province, 2021*

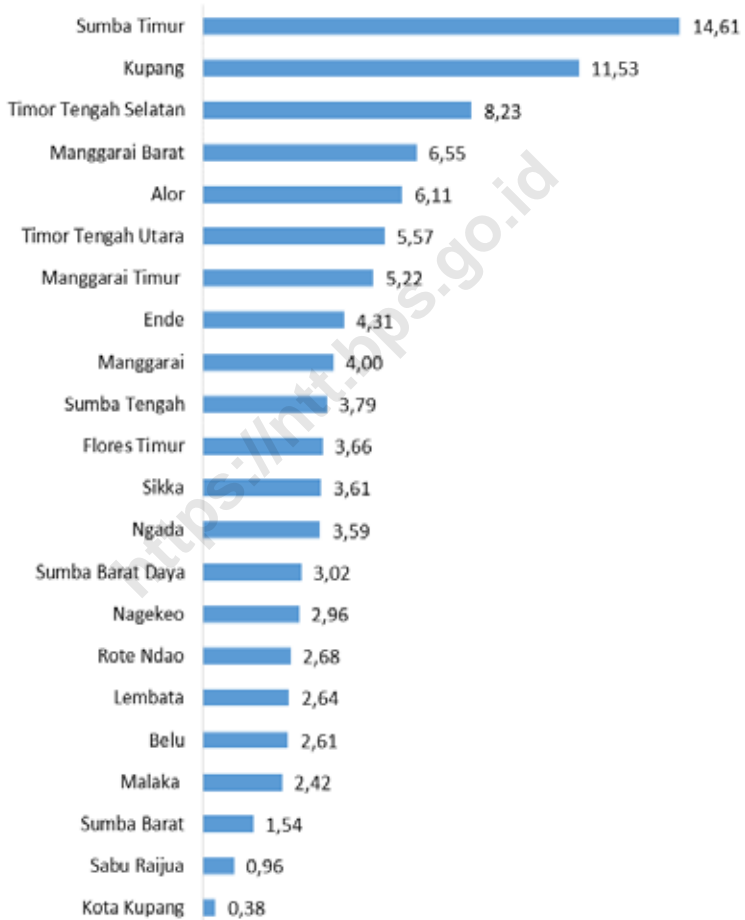

Sumber/Source: Berdasarkan data Badan Pertanahan Nasional Provinsi NTT Based on National Land Board of Nusa Tenggara Timur Province data

1.1 KEADAAN GEOGRAFI GEOGRAPHY CONDITION

Tabel 1.1.1 **Luas Daerah, Jumlah Pulau dan Tinggi Wilayah Menurut Kabupaten/Kota di Provinsi Nusa Tenggara Timur, 2021**
Total Area, Number of Islands and Altitude by Regency/ Municipality in Nusa Tenggara Timur Province, 2021

Kabupaten/Kota <i>Regency/Municipality</i>	Ibukota Kabupaten/Kota <i>Capital of Regency/Municipality</i>
(1)	(2)
Kabupaten / Regency	
1. Sumba Barat	Waikabubak
2. Sumba Timur	Waingapu
3. Kupang	Oelamasi
4. Timor Tengah Selatan	Soe
5. Timor Tengah Utara	Kefamenanu
6. Belu	Atambua
7. Alor	Kalabahi
8. Lembata	Lewoleba
9. Flores Timur	Larantuka
10. Sikka	Maumere
11. Ende	Ende
12. Ngada	Bajawa
13. Manggarai	Ruteng
14. Rote Ndao	Ba'a
15. Manggarai Barat	Labuan Bajo
16. Sumba Tengah	Waibakul
17. Sumba Barat Daya	Tambolaka
18. Nagekeo	Mbay
19. Manggarai Timur	Borong
20. Sabu Raijua	Seba
21. Malaka	Betun
Kota / Municipality	
1. Kota Kupang	Kupang
Nusa Tenggara Timur	

Bersambung ke hal berikut / *Continued to next page...*

Lanjutan Tabel/Continued Table 1.1.1

Kabupaten/Kota Regency/Municipality	Luas¹ Total Area¹ (km²/sq.km)	Persentase terhadap Luas Provinsi¹ Percentage to Province's Area¹
(1)	(3)	(4)
Kabupaten / Regency		
1. Sumba Barat	737,42	1,54
2. Sumba Timur	7 005,00	14,61
3. Kupang	5 525,83	11,53
4. Timor Tengah Selatan	3 947,00	8,23
5. Timor Tengah Utara	2 669,70	5,57
6. Belu	1 248,94	2,61
7. Alor	2 928,88	6,11
8. Lembata	1 266,39	2,64
9. Flores Timur	1 754,98	3,66
10. Sikka	1 731,91	3,61
11. Ende	2 068,00	4,31
12. Ngada	1 722,24	3,59
13. Manggarai	1 915,62	4,00
14. Rote Ndao	1 284,41	2,68
15. Manggarai Barat	3 141,47	6,55
16. Sumba Tengah	1 817,88	3,79
17. Sumba Barat Daya	1 445,32	3,02
18. Nagekeo	1 416,96	2,96
19. Manggarai Timur	2 502,24	5,22
20. Sabu Raijua	460,47	0,96
21. Malaka	1 160,61	2,42
Kota / Municipality		
1. Kota Kupang	180,27	0,38
Nusa Tenggara Timur	47 931,54	100,00

Bersambung ke hal berikut / Continued to next page...

Lanjutan Tabel/Continued Table 1.1.1

Kabupaten/Kota Regency/Municipality	Jumlah Pulau ² Number of Islands ²	Tinggi Wilayah ³ Altitude ³ (meter)
(1)	(5)	(6)
Kabupaten / Regency		
1. Sumba Barat	29	436,50
2. Sumba Timur	78	62,90
3. Kupang	25 ^a	28,85
4. Timor Tengah Selatan	1	901,60
5. Timor Tengah Utara	-	389,29
6. Belu	-	398,78
7. Alor	17	36,60
8. Lembata	4	12,35
9. Flores Timur	21 ^b	27,06
10. Sikka	19	14,48
11. Ende	7	31,35
12. Ngada	32	1204,50
13. Manggarai	1	1173,08
14. Rote Ndao	120	158,00
15. Manggarai Barat	245	78,23
16. Sumba Tengah	16	437,30
17. Sumba Barat Daya	-	52,80
18. Nagekeo	4	34,93
19. Manggarai Timur	-	266,08
20. Sabu Raijua	5	56,66
21. Malaka	-	14,21
Kota / Municipality		
1. Kota Kupang	-	61,13
Nusa Tenggara Timur		624

Catatan/Note: ¹ Berdasarkan data Badan Pertanahan Nasional Provinsi NTT /Based on National Land Board of Nusa Tenggara Timur Province

² Berdasarkan data Badan Informasi Geospasial (BIG)/Based on data from Geospatial Information Agency

³ Tinggi wilayah adalah ketinggian kantor bupati/walikota yang dihitung menggunakan data Digital Elevation Model Nasional (DEMNAS), Badan Informasi Geospasial (BIG)/ The altitude data are measured by the altitude of Regent/ Mayor's office using Digital Elevation Model Nasional data from Geospatial Information Agency

^aTermasuk Pulau Timor/ Including Timor Island

^bTermasuk Pulau Flores/ Including Flores Island

Tabel
Table 1.1.2

Jarak dari Ibukota Kabupaten/Kota ke Ibukota Provinsi Nusa Tenggara Timur (km), 2021
Distance to Nusa Tenggara Timur Provincial Capital by Regency/ Municipality (km), 2021

Kabupaten/Kota Regency/Municipality	Jarak ke Ibukota Distance to the the Provincial Capital		
	Angkutan Darat Land Transportation	Angkutan Udara Air Transportation	Angkutan Laut Sea Transportation
(1)	(2)	(3)	(4)
Kabupaten / Regency			
1. Sumba Barat	-	492	-
2. Sumba Timur	-	374	548
3. Kupang	32	-	-
4. Timor Tengah Selatan	111	-	-
5. Timor Tengah Utara	198	-	-
6. Belu	279	184	-
7. Alor	-	241	247
8. Lembata	-	204	230
9. Flores Timur	-	250	216
10. Sikka	-	248	-
11. Ende	-	263	345
12. Ngada	-	335	340
13. Manggarai	-	424	-
14. Rote Ndao	-	121	46
15. Manggarai Barat	-	393	-
16. Sumba Tengah	Tambolaka - Waibakul = 52	Kupang - Tambolaka = 496	-
17. Sumba Barat Daya	-	496	-
18. Nagekeo	Maumere - Mbay = 238	Kupang - Maumere = 248	
	Ende - Mbay = 91	Kupang - Ende = 263	
	Bajawa - Mbay = 92	Kupang - Bajawa = 335	
	Ruteng - Mbay = 226	Kupang - Ruteng = 424	
19. Manggarai Timur	Ruteng - Borong = 54	Kupang - Ruteng = 424	-
	Bajawa - Borong = 80	Kupang - Bajawa = 335	
	Labuan Bajo - Borong = 187	Kupang - Labuan Bajo = 393	

Bersambung ke hal berikut / *Continued to next page...*

Lanjutan Tabel/Continued Table 1.1.2

Kabupaten/Kota Regency/Municipality	Jarak ke Ibukota Distance to the the Provincial Capital		
	Angkutan Darat Land Transportation	Angkutan Udara Air Transportation	Angkatan Laut Sea Transportation
(1)	(2)	(3)	(4)
20. Sabu Raijua	-	213	207
21. Malaka	298	-	-
Kota / Municipality			
1. Kota Kupang	-	-	-

Sumber/Source: Dinas Perhubungan Provinsi Nusa Tenggara Timur/Representative of Transportation Department of Nusa Tenggara Timur Province

Tabel
Table 1.1.3

Jumlah Desa¹/Kelurahan Menurut Kabupaten/Kota dan Letak Geografi di Provinsi Nusa Tenggara Timur, 2014–2021
Number of Villages¹/Kelurahan by Regency/Municipality and Geographical Location in Nusa Tenggara Timur Province, 2014–2021

Kabupaten/Kota Regency/Municipality	Tepi Laut Coastal Altitude (m a.s.l)			Bukan Tepi Laut Non-Coastal		
	2014	2018	2021	2014	2018	2021
(1)	(2)	(3)	(4)	(5)	(6)	(7)
Kabupaten / Regency						
1. Sumba Barat	14	14	13	60	60	61
2. Sumba Timur	51	50	51	105	106	149
3. Kupang	67	66	58	110	111	119
4. Timor Tengah Selatan	25	25	22	253	253	256
5. Timor Tengah Utara	10	9	9	183	184	184
6. Belu	5	5	5	76	76	76
7. Alor	114	112	109	61	63	66
8. Lembata	102	104	96	49	47	55
9. Flores Timur	162	160	144	88	90	106
10. Sikka	74	73	68	86	87	92
11. Ende	71	71	73	207	207	205
12. Ngada	31	31	32	120	120	119
13. Manggarai	24	24	24	138	147	199
14. Rote Ndao	62	75	75	27	44	44
15. Manggarai Barat	28	28	28	141	141	141
16. Sumba Tengah	15	15	12	50	50	53
17. Sumba Barat Daya	32	30	27	99	145	148
18. Nagekeo	28	28	27	85	85	86
19. Manggarai Timur	20	21	21	156	155	156
20. Sabu Raijua	35	35	35	28	28	28
21. Malaka	26	27	22	101	100	105
Kota / Municipality						
1. Kota Kupang	15	15	15	36	36	36
Nama Provinsi	1 011	1 018	966	2 259	2 335	2 484

Catatan/Note: ¹ Desa pada tabel ini termasuk Unit Permukiman Transmigrasi (UPT) yang masih dibina oleh kementerian terkait dan nagari di Provinsi Sumatera Barat/Villages in this table include Transmigration Settlement Unit fostered by the relevant ministries and the nagari in the Province of Sumatera Barat

Sumber/Source: BPS, Pendataan Potensi Desa (Podes)/BPS-Statistics Indonesia, Village Potential Data Collection

Tabel
Table 1.1.4**Jumlah Desa¹/Kelurahan Menurut Kabupaten/Kota dan Topografi Wilayah di Provinsi Nusa Tenggara Timur, 2014–2021**
Number of Villages¹/Kelurahan by Regency/Municipality and Topographical Areas in Nusa Tenggara Timur Province, 2014–2021

Kabupaten/Kota Regency/Municipality	Lembah Valley			Lereng/Puncak Slope			Dataran Flat		
	2014	2018	2021 ²	2014	2018	2021 ²	2014	2018	2021 ²
(1)	(2)	(3)	(4)	(5)	(6)	(7)	(8)	(9)	(10)
Kabupaten / Regency									
1. Sumba Barat	–	1	–	53	46	74	21	27	–
2. Sumba Timur	25	21	–	49	41	150	82	94	50
3. Kupang	10	4	–	37	26	122	130	147	55
4. Timor Tengah Selatan	25	21	–	139	142	264	114	115	14
5. Timor Tengah Utara	25	23	5	74	44	91	94	126	97
6. Belu	3	1	–	49	45	73	29	35	8
7. Alor	16	12	–	46	68	168	113	95	7
8. Lembata	10	12	3	88	85	131	53	54	17
9. Flores Timur	18	14	3	128	133	238	104	103	9
10. Sikka	4	–	–	90	82	126	66	78	34
11. Ende	24	36	2	139	145	262	115	97	14
12. Ngada	28	18	2	66	49	135	57	84	14
13. Manggarai	11	15	–	86	88	197	65	68	26
14. Rote Ndao	1	2	–	3	4	74	85	113	45
15. Manggarai Barat	12	11	–	99	105	145	58	53	24
16. Sumba Tengah	–	–	–	45	39	65	20	26	–
17. Sumba Barat Daya	11	2	–	47	90	135	73	83	40
18. Nagekeo	27	29	4	40	50	98	46	34	11
19. Manggarai Timur	22	23	1	60	90	173	94	63	3
20. Sabu Raijua	–	–	–	18	19	50	45	44	13
21. Malaka	2	1	–	43	48	78	82	78	49
Kota / Municipality									
1. Kota Kupang	–	–	–	–	–	–	51	51	51
Nama Provinsi	274	246	20	1 399	1 439	2 849	1 597	1 668	581

Catatan/Note: ¹ Desa pada tabel ini termasuk Unit Permukiman Transmigrasi (UPT) yang masih dibina oleh kementerian terkait dan nagari di Provinsi Sumatera Barat/Villages in this table include Transmigration Settlement Unit fostered by the relevant ministries and the nagari in the Province of Sumatera Barat

² Data citra satelit yang sudah dikonfirmasi oleh aparat desa. Kategori Lereng/Puncak termasuk juga Tebing/ Satellite image data that has been confirmed by village officials. The Slope category includes Cliff

Sumber/Source: BPS, Pendataan Potensi Desa (Podes)/BPS-Statistics Indonesia, Village Potential Data Collection

Tabel
Table 1.1.5**Luas Daerah (km²) Provinsi Nusa Tenggara Timur Menurut Pulau, 2021**
Total Land Area (km²) of Major Islands in Nusa Tenggara Timur Province, 2021

Pulau Island		Luas Daerah Total Area (km ²)	Persentase Percentage (%)
(1)		(2)	(3)
1.	Timor (Indonesia)	14 732,35	30,74
2.	Flores	13 111,95	27,36
3.	Sumba	11 005,62	22,96
4.	Alor	2 928,88	6,11
5.	Lembata	1 266,39	2,64
6.	Lainnya	4 886,35	10,19
Nusa Tenggara Timur		47 931,54	100,00

Sumber: Berdasarkan data Badan Pertanahan Nasional Provinsi NTT
 Source Based on National Land Board of Nusa Tenggara Timur Province

Tabel
Table 1.1.6**Rekapitulasi Tanah Terdaftar Menurut Kabupaten/Kota
di Provinsi Nusa Tenggara Timur (km) tahun 1960 sampai
dengan 2021**
**Recapitulation of Registered Land by Regency/Municipality
in Nusa Tenggara Timur Province (km) from 1960 to 2021**

Kabupaten/Kota Regency/Municipality	Jumlah Bidang Tanah Terdaftar Number of Registered Land Areas		Estimasi Bidang Tanah yang Belum Terdaftar Estimation of Unregistered Land Plots
	Bidang Area	Luas (m ²)	
(1)	(2)	(3)	(4)
Kabupaten / Regency			
1. Sumba Barat	54 138	246 866 601	69 664
2. Sumba Timur	106 893	1 155 384 117	252 664
3. Kupang	123 445	738 454 360	88 919
4. Timor Tengah Selatan	90 142	279 984 503	375 848
5. Timor Tengah Utara	106 790	318 311 755	41 808
6. Belu	74 740	272 558 174	43 572
7. Alor	68 709	127 613 136	20 269
8. Lembata	51 907	104 513 748	27 322
9. Flores Timur	55 970	165 550 426	60 142
10. Sikka	85 577	309 510 582	150 685
11. Ende	38 399	108 987 036	122 130
12. Ngada	62 208	183 545 063	44 884
13. Manggarai	66 641	107 432 227	136 073
14. Rote Ndao	59 432	150 596 115	52 509
15. Manggarai Barat	54 887	194 323 931	140 832
16. Sumba Tengah	33 693	188 999 288	61 308
17. Sumba Barat Daya	60 291	377 872 542	169 477
18. Nagekeo	28 616	132 436 839	187 617
19. Manggarai Timur	32 382	75 235 875	372 171
20. Sabu Raijua	17 618	45 838 022	53 222
21. Malaka	39 455	149 286 311	32 997
Kota / Municipality			
1. Kota Kupang	95 042	90 483 620	20 633
Nusa Tenggara Timur	1 406 975	5 523 784 271	2 524 746

Sumber: Kantor Wilayah Badan Pertanahan Nasional Provinsi Nusa Tenggara Timur

Source: Regional Office of the National Land Agency of Nusa Tenggara Timur Province

Tabel
Table 1.1.7

Rekapitulasi Tanah Terdaftar Menurut Kabupaten/Kota dan Jenis Hak di Provinsi Nusa Tenggara Timur (km) tahun 1960 sampai dengan 2021
Recapitulation of Registered Land by Regency/Municipality and Type of Rights in Nusa Tenggara Timur Province (km) from 1960 to 2021

Kabupaten/Kota Regency/Municipality	Hak Milik (HM) Property Rights		Hak Guna Usaha (HGU) Business Use Rights	
	Bidang Area	Luas (m ²)	Bidang Area	Luas (m ²)
(1)	(2)	(3)	(4)	(5)
Kabupaten / Regency				
1. Sumba Barat	52 905	221 215 855	1	16 300 000
2. Sumba Timur	104 408	725 819 706	35	272 964 648
3. Kupang	118 283	665 701 025	5	15 419 490
4. Timor Tengah Selatan	87 103	266 129 750	-	-
5. Timor Tengah Utara	105 301	309 052 496	-	-
6. Belu	73 903	247 701 638	2	-
7. Alor	68 095	122 906 584	-	-
8. Lembata	51 405	102 193 081	-	-
9. Flores Timur	55 068	155 218 970	1	5 779 140
10. Sikka	83 263	274 744 271	2	17 580 000
11. Ende	37 288	106 472 646	-	-
12. Ngada	61 697	177 096 006	1	1 050 600
13. Manggarai	65 860	103 030 233	-	-
14. Rote Ndao	58 719	147 397 854	-	-
15. Manggarai Barat	53 759	177 194 682	1	2 018 498
16. Sumba Tengah	33 547	185 813 768	-	-
17. Sumba Barat Daya	58 220	337 321 297	43	22 690 068
18. Nagekeo	28 227	117 012 248	-	-
19. Manggarai Timur	31 854	71 600 308	-	-
20. Sabu Raijua	17 138	42 233 371	-	-
21. Malaka	39 236	147 209 192	-	-
Kota / Municipality				
1. Kota Kupang	84 753	68 379 493	-	-
Nusa Tenggara Timur	1 370 032	4 771 444 474	91	353 802 444

Bersambung ke hal berikut / Continued to next page...

Lanjutan Tabel/Continued Table 1.1.7

Kabupaten/Kota Regency/Municipality	Hak Guna Bangunan (HGB) Building Rights		Hak Pakai (HP) Right of Use	
	Bidang Area	Luas (m ²)	Bidang Area	Luas (m ²)
(1)	(6)	(7)	(8)	(9)
Kabupaten / Regency				
1. Sumba Barat	824	7 142 668	406	2 207 866
2. Sumba Timur	937	6 187 891	1 501	34 726 845
3. Kupang	4 168	5 079 524	981	18 376 747
4. Timor Tengah Selatan	300	419 145	2 739	13 435 608
5. Timor Tengah Utara	471	295 144	1 012	8 954 230
6. Belu	514	389 417	319	4 962 776
7. Alor	167	281 229	437	2 700 046
8. Lembata	33	124 006	427	2 128 577
9. Flores Timur	65	199 641	829	4 243 626
10. Sikka	1 061	971 840	1 230	6 675 076
11. Ende	489	326 632	617	2 042 317
12. Ngada	97	105 112	404	3 245 326
13. Manggarai	240	257 599	541	4 144 395
14. Rote Ndao	420	712 830	293	2 485 431
15. Manggarai Barat	773	9 248 966	342	3 253 804
16. Sumba Tengah	45	560 865	101	2 624 655
17. Sumba Barat Daya	939	6 143 331	1 065	11 646 403
18. Nagekeo	127	75 188	250	3 792 029
19. Manggarai Timur	201	159 156	327	3 476 411
20. Sabu Raijua	252	56 758	228	3 547 893
21. Malaka	5	17 425	214	2 059 694
Kota / Municipality				
1. Kota Kupang	9 216	6 261 558	1 047	6 449 925
Nusa Tenggara Timur	21 344	45 015 925	15 310	147 179 680

Bersambung ke hal berikut / Continued to next page...

Lanjutan Tabel/Continued Table 1.1.7

Kabupaten/Kota Regency/Municipality	Hak Pengelolaan (HPL) Management Rights		Wakaf Endowments	
	Bidang Area	Luas (m ²)	Bidang Area	Luas (m ²)
(1)	(10)	(11)	(12)	(13)
Kabupaten / Regency				
1. Sumba Barat	-	-	2	212
2. Sumba Timur	7	115 679 200	5	5 827
3. Kupang	7	33 876 800	1	774
4. Timor Tengah Selatan	-	-	-	-
5. Timor Tengah Utara	-	-	6	9 885
6. Belu	1	19 504 000	1	343
7. Alor	2	1 702 100	8	23 177
8. Lembata	-	-	42	68 084
9. Flores Timur	-	-	7	109 049
10. Sikka	8	9 511 544	13	27 851
11. Ende	3	144 552	2	889
12. Ngada	1	2 036 000	8	12 019
13. Manggarai	-	-	-	-
14. Rote Ndao	-	-	-	-
15. Manggarai Barat	2	1 926 940	10	681 041
16. Sumba Tengah	-	-	-	-
17. Sumba Barat Daya	20	59 656	4	11 787
18. Nagekeo	6	11 536 450	6	20 924
19. Manggarai Timur	-	-	-	-
20. Sabu Raijua	-	-	-	-
21. Malaka	-	-	-	-
Kota / Municipality				
1. Kota Kupang	12	9 379 796	14	12 848
Nusa Tenggara Timur	69	205 357 038	129	984 710

Bersambung ke hal berikut / Continued to next page...

Lanjutan Tabel/Continued Table 1.1.7

Kabupaten/Kota Regency/Municipality	Total	
	Bidang Area	Luas (m ²)
(1)	(14)	(15)
Kabupaten / Regency		
1. Sumba Barat	54 138	246 866 601
2. Sumba Timur	106 893	1 155 384 117
3. Kupang	123 445	738 454 360
4. Timor Tengah Selatan	90 142	279 984 503
5. Timor Tengah Utara	106 790	318 311 755
6. Belu	74 740	272 558 174
7. Alor	68 709	127 613 136
8. Lembata	51 907	104 513 748
9. Flores Timur	55 970	165 550 426
10. Sikka	85 577	309 510 582
11. Ende	38 399	108 987 036
12. Ngada	62 208	183 545 063
13. Manggarai	66 641	107 432 227
14. Rote Ndao	59 432	150 596 115
15. Manggarai Barat	54 887	194 323 931
16. Sumba Tengah	33 693	188 999 288
17. Sumba Barat Daya	60 291	377 872 542
18. Nagekeo	28 616	132 436 839
19. Manggarai Timur	32 382	75 235 875
20. Sabu Raijua	17 618	45 838 022
21. Malaka	39 455	149 286 311
Kota / Municipality		
1. Kota Kupang	95 042	90 483 620
Nusa Tenggara Timur	1 406 975	5 523 784 271

Sumber: Kantor Wilayah Badan Pertanahan Nasional Provinsi Nusa Tenggara Timur
 Source: Regional Office of the National Land Agency of Nusa Tenggara Timur Province

Tabel
Table 1.1.8**Gempa Berkekuatan 5,0 Skala Richter Ke Atas di Provinsi Nusa Tenggara Timur, 2021**
Earthquakes With Magnitude 5.0 Richter and Over in Nusa Tenggara Timur Province, 2021

Tempat dan Intensitas <i>Location and Intensity</i>	Tanggal <i>Date</i> (dd/mm/yy)	Waktu (WIB) <i>Time</i> (GMT+7)	Pusat Gempa <i>Epicenter</i>		Kedalaman <i>Depth</i> (km)	Kekuatan Gempa <i>Magnitude</i>
			Lintang <i>Latitude</i>	Bujur <i>Longitude</i>		
(1)	(2)	(3)	(4)	(5)	(6)	(7)
113 km TimurLaut RUTENG-MANGGARAI-NTT, dirasakan II-III MMI di Waingapu, II MMI di Denpasar, Kuta, Mataram, Lombok Tengah	11/01/21	1:20:36	-7.59	120.49	650	5.7
119 km arah Timur Laut Kota Kalabahi, Kabupaten Alor, NTT. Dirasakan di daerah Oelamasi, II MMI	19/01/21	5:01:03	-7.46	125.31	434	5.2
41 km Tenggara LEMBATA-NTT, dirasakan di wilayah Ende II MMI	22/02/21	4:44:59	-8.90	123.54	99	5.1
58 km Tenggara KAB-KUPANG-NTT dirasakan di Kota Kupang II-III MMI	28/06/21	01:56:40	-10.47	124.11	10	5.1
20 km TimurLaut WAIBAKUL-NTT dirasakan di Bima, Waingapu, Waikabubak, Tambolaka III MMI, Labuan Bajo II MMI	07/07/21	0:38:06	-9.48	119.71	49	5.2
18 km TimurLaut TAMBOLAKA-NTT, dirasakan III-IV MMI di Tambolaka, III MMI di Waikabubak	03/08/21	19:44:32	-9.30	119.32	28	5.2

Bersambung ke hal berikut / *Continued to next page...*

Lanjutan Tabel/Continued Table 1.1.8

Tempat dan Intensitas <i>Location and Intensity</i>	Tanggal <i>Date</i> (dd/mm/yy)	Waktu (WIB) <i>Time</i> (GMT+7)	Pusat Gempa <i>Epicenter</i>		Kedalaman <i>Depth</i> (km)	Kekuatan Gempa <i>Magnitude</i>
			Lintang <i>Latitude</i>	Bujur <i>Longitude</i>		
(1)	(2)	(3)	(4)	(5)	(6)	(7)
69 km arah Utara Kota Larantuka, Kabupaten Flores Timur, NTT, dirasakan di daerah Pantar, Wulanggintang, Titehena, Larantuka, dan Ile Mandiri III MMI	05/08/21	5:06:07	-7.73	122.77	496	5.6
59 km BaratLaut TIMORTENGAHUT-NTT, dirasakan di Timor Tengah Utara III-IV MMI dan Alor II-III MMI	20/08/21	16:45:04	-9.09	124.20	28	5.4
171 km BaratDaya KARERA-SUMBATIMUR-NTT	23/08/21	8:40:21	-11.35	119.05	10	5.4
12 km BaratDaya WAINGAPU-NTT, dirasakan di Waingapu III MMI, Labuan Bajo dan Borong II-III MMI	28/08/21	10:41:19	-9.76	120.20	69	5.0
35 km TimurLaut LARANTUKA-NTT,dirasakan di Larantuka I-II MMI ::BMKG-PGR VIII	07/12/21	16:26:26	-8.01	123.07	275	5.2
70 km BaratLaut LEMBATA-NTT	08/12/21	19:00:53	-7.84	123.45	251	5.1
112 Km BaratLaut Larantuka - NTT dirasakan di Ruteng, Labuan Bajo, Larantuka, Maumere, Adonara, Lembata IV MMI, Tambolaka, Waikabubak, Waingapu III MMI, Makasar, Takalar, Pangkep, Denpasar II - III MMI	14/12/21	3:20:23	-7.59	122.00	12	7.4

Bersambung ke hal berikut / Continued to next page ...

Lanjutan Tabel/*Continued Table* 1.1.8

Tempat dan Intensitas <i>Location and Intensity</i>	Tanggal <i>Date</i> (dd/mm/yy)	Waktu (WIB) <i>Time</i> (GMT+7)	Pusat Gempa <i>Epicenter</i>		Kedalaman <i>Depth</i> (km)	Kekuatan Gempa <i>Magnitude</i>
			Lintang <i>Latitude</i>	Bujur <i>Longitude</i>		
(1)	(2)	(3)	(4)	(5)	(6)	(7)
Flores Sea	14/12/21	3:41:55	-7.72	122.49	10	5.1
Flores Sea	14/12/21	3:46:17	-7.56	122.13	16	5.1
Flores Sea	14/12/21	3:47:01	-7.49	121.81	19	5.0
Flores Sea	14/12/21	3:47:03	-7.53	121.69	10	5.3
Flores Sea	14/12/21	5:46:41	-7.51	121.78	10	5.0
Flores Sea dirasakan di Lantuka II-III MMI, Ende dan Maumere II MMI	14/12/21	8:31:31	-7.64	122.40	11	5.4
45 km Barat Laut MALUKUBRTDAYA, dirasakan di Tiakur V-VI MMI Tapa IV - V MMI Saumlaki IV MMI Tual III MMI Raja Ampat dan Kota Sorong II MMI ::BMKG	29/12/21	18:25:52	-7.76	127.66	210	7.4
Banda Sea	29/12/21	18:47:16	-7.52	128.06	78	5.2
39 km BaratLaut MALUKUBRTDAYA	29/12/21	19:21:13	-7.81	127.69	167	5.2
Banda Sea	29/12/21	20:32:52	-7.59	127.62	226	5.3

Sumber: Badan Meteorologi, Klimatologi dan Geofisika, Stasiun Geofisika Kupang

Source: *Meteorological, Climatological and Geophysical Agency - Geophysics Observatory of Kupang*

1.2 KEADAAN IKLIM CLIMATE CONDITION

Tabel 1.2.1 **Pengamatan Unsur Iklim di Stasiun Pengamatan Badan Meteorologi Klimatologi dan Geofisika (BMKG) di Provinsi Nusa Tenggara Timur, 2021**
Observation of Climate Elements at the Meteorology, Climatology and Geophysics Agency Station in Nusa Tenggara Timur Province, 2021

Kabupaten/Kota Regency/Municipality	Stasiun BMKG BMKG Station	Suhu(°C)/Temperature (°C)		
		Minimum	Rata-rata Average	Maksimum Maximum
(1)	(2)	(3)	(4)	(5)
Kabupaten / Regency				
1. Sumba Barat
2. Sumba Timur	Umbu Mehang Kunda	23.3	27.0	32.7
3. Kupang
4. Timor Tengah Selatan
5. Timor Tengah Utara
6. Belu
7. Alor	Mali	23.9	27.8	32.1
8. Lembata
9. Flores Timur	Gewayantana	24.4	28.3	32.7
10. Sikka	Frans Xavier Seda	24.5	27.9	32.1
11. Ende
12. Ngada
13. Manggarai	Frans Sales Lega	16.0	20.7	25.0
14. Rote Ndao	David Constantijn Saudale	23.4	26.8	31.5
15. Manggarai Barat	Komodo	23.8	27.3	31.6
16. Sumba Tengah
17. Sumba Barat Daya
18. Nagekeo
19. Manggarai Timur
20. Sabu Raijua	Tardamu	24.4	28.3	32.1
21. Malaka
Kota / Municipality				
1. Kota Kupang	Eltari	24.1	27.9	32.1
	Kupang	24.3	27.9	32.6

Bersambung ke hal berikut / Continued to next page...

Lanjutan Tabel/Continued Table 1.2.1

Kabupaten/Kota Regency/Municipality	Stasiun BMKG BMKG Station	Kelembaban/Humidity (%)		
		Minimum	Rata-rata Average	Maksimum Maximum
(1)	(2)	(6)	(7)	(8)
Kabupaten / Regency				
1. Sumba Barat
2. Sumba Timur	Umbu Mehang Kunda	...	78.1	...
3. Kupang
4. Timor Tengah Selatan
5. Timor Tengah Utara
6. Belu
7. Alor	Mali	...	80.2	...
8. Lembata
9. Flores Timur	Gewayantana	...	74.1	...
10. Sikka	Frans Xavier Seda	...	77.5	...
11. Ende
12. Ngada
13. Manggarai	Frans Sales Lega	...	87.1	...
14. Rote Ndao	David Constantijn Saudale	...	81.8	...
15. Manggarai Barat	Komodo	...	80.3	...
16. Sumba Tengah
17. Sumba Barat Daya
18. Nagekeo
19. Manggarai Timur
20. Sabu Raijua	Tardamu	...	78.4	...
21. Malaka
Kota / Municipality				
1. Kota Kupang	Eltari	...	77.8	...
	Kupang	...	77.9	...

Bersambung ke hal berikut / Continued to next page...

Lanjutan Tabel/Continued Table 1.2.1

Kabupaten/Kota Regency/Municipality	Stasiun BMKG BMKG Station	Kecepatan Angin (m/det) Wind Velocity (m/sec)		
		Minimum	Rata-rata Average	Maksimum Maximum
(1)	(2)	(9)	(10)	(11)
Kabupaten / Regency				
1. Sumba Barat
2. Sumba Timur	Umbu Mehang Kunda	...	7.0	13.0
3. Kupang
4. Timor Tengah Selatan
5. Timor Tengah Utara
6. Belu
7. Alor	Mali	...	4.0	10.0
8. Lembata
9. Flores Timur	Gewayantana	...	3.2	8.2
10. Sikka	Frans Xavier Seda	...	8.3	10.4
11. Ende
12. Ngada
13. Manggarai	Frans Sales Lega	...	3.8	8.2
14. Rote Ndao	David Constantijn Saudale	...	7.8	11.8
15. Manggarai Barat	Komodo	...	7.4	12.2
16. Sumba Tengah
17. Sumba Barat Daya
18. Nagekeo
19. Manggarai Timur
20. Sabu Raijua	Tardamu	...	9.3	10.6
21. Malaka
Kota / Municipality				
1. Kota Kupang	Eltari	...	10.80	13.0
	Kupang	...	4.4	11.0

Bersambung ke hal berikut / Continued to next page ...

Lanjutan Tabel/Continued Table 1.2.1

Kabupaten/Kota Regency/Municipality	Stasiun BMKG BMKG Station	Tekanan Udara Atmospheric Pressure (mb)		
		Minimum	Rata-rata Average	Maksimum Maximum
(1)	(2)	(12)	(13)	(14)
Kabupaten / Regency				
1. Sumba Barat
2. Sumba Timur	Umbu Mehang Kunda	...	1010.3	...
3. Kupang
4. Timor Tengah Selatan
5. Timor Tengah Utara
6. Belu
7. Alor	Mali	...	1010.9	...
8. Lembata
9. Flores Timur	Gewayantana	...	1009.3	...
10. Sikka	Frans Xavier Seda	...	1009.3	...
11. Ende
12. Ngada
13. Manggarai	Frans Sales Lega	...	887.9	...
14. Rote Ndao	David Constantijn Saudale	...	1009.6	...
15. Manggarai Barat	Komodo	...	1002.9	...
16. Sumba Tengah
17. Sumba Barat Daya
18. Nagekeo
19. Manggarai Timur
20. Sabu Raijua	Tardamu	...	1011	...
21. Malaka
Kota / Municipality				
1. Kota Kupang	Eltari	...	999.6	...
	Kupang	...	1008.5	...

Bersambung ke hal berikut / Continued to next page...

Lanjutan Tabel/Continued Table 1.2.1

Kabupaten/Kota Regency/Municipality	Stasiun BMKG BMKG Station	Jumlah Curah Hujan Number of Precipitation (mm)	Jumlah Hari Hujan (hari) Number of Rainy Days (day)	Penyinaran Matahari Duration of Sunshine (%)
(1)	(2)	(15)	(16)	(17)
Kabupaten / Regency				
1. Sumba Barat
2. Sumba Timur	Umbu Mehang Kunda	1120	97	80.0
3. Kupang
4. Timor Tengah Selatan
5. Timor Tengah Utara
6. Belu
7. Alor	Mali	1417	95	77.0
8. Lembata
9. Flores Timur	Gewayantana	2354	123	71.3
10. Sikka	Frans Xavier Seda	1368	101	86.9
11. Ende
12. Ngada
13. Manggarai	Frans Sales Lega	4556	223	66.7
14. Rote Ndao	David Constantijn Saudale	2594	120	76.3
15. Manggarai Barat	Komodo	1750	136	78.8
16. Sumba Tengah
17. Sumba Barat Daya
18. Nagekeo
19. Manggarai Timur
20. Sabu Raijua	Tardamu	1742	104	76.7
21. Malaka
Kota / Municipality				
1. Kota Kupang	Eltari	2619	118	76.7
	Kupang	2276	116	69.8

Sumber: Badan Meteorologi, Klimatologi dan Geofisika, Stasiun Klimatologi Kupang
 Source: Meteorological, Climatological and Geophysical, Climatology Station of Kupang

Tabel
Table 1.2.2

**Suhu Udara (°C) Maksimum, Minimum dan Rata-rata
Menurut Bulan di Kota Kupang, 2020-2021**
***The Maximum, Minimum, and Average of Temperature (°C)
by Month in Kupang Municipality, 2020-2021***

Bulan Month	Suhu(°C)/Temperature (°C)					
	Maksimum Maximum		Minimum Minimum		Rata-Rata Average	
	2020	2021	2020	2021	2020	2021
(1)	(2)	(3)	(4)	(5)	(6)	(7)
Januari / January	31.7	31.2	25.9	25.1	28.4	27.7
Februari / February	31.9	30.6	25.6	24.8	28.3	27.2
Maret / March	32.0	31.7	24.7	24.5	27.7	26.9
April / April	32.8	32	24.4	23.3	27.9	27.2
Mei / May	32.8	33.6	25.0	24	27.9	28.3
Juni / June	33.2	33.3	23.8	24	27.5	27.8
Juli / July	32.7	33	22.7	22.5	26.6	27.2
Agustus / August	33.2	34.1	21.5	23.8	26.4	28.1
September / September	34.7	33.9	23.4	24.7	28.5	28.7
Oktober / October	34.3	34.1	24.4	24.7	29.0	29.4
November / November	34.5	32.5	25.6	25.3	30.1	28.7
Desember / December	31.7	31.6	25.2	24.8	28.2	27.9

Sumber: Badan Meteorologi, Klimatologi dan Geofisika, Stasiun Klimatologi Kupang
Source: Meteorological, Climatological and Geophysical, Climatology Station of Kupang

Tabel
Table 1.2.3

Rata-Rata Tekanan Udara (mb), Rata-rata Kelembaban Udara (%) dan Rata-rata Penyinaran Matahari (%) Menurut Bulan di Kota Kupang, 2020-2021
The Average Air Pressure (mb), The Average of Relative Humidity (%) and The Average Duration of Sunshine (%) by Month in Kupang Municipality, 2020-2021

Bulan Month	Tekanan Udara Air Pressure		Kelembaban Udara Humidity		Penyinaran Matahari Duration of Sunshine	
	2020	2021	2020	2021	2020	2021
(1)	(2)	(3)	(4)	(5)	(6)	(7)
Januari / January	1006.9	1005.1	85	87	65	43
Februari / February	1008.0	1008.1	85	85	69	41
Maret / March	1008.3	1007.3	86	87	70	70
April / April	1009.2	1008.1	82	81	84	82
Mei / May	1009.6	1009.2	77	72	76	92
Juni / June	1010.4	1010.5	72	74	98	93
Juli / July	1010.2	1010.4	70	70	97	10
Agustus / August	1010.7	1010.9	71	67	98	99
September / September	1009.9	1009.9	66	69	96	94
Oktober / October	1008.8	1008.8	71	74	89	91
November / November	1010.4	1007	73	82	90	65
Desember / December	1005.6	1006.7	83	87	62	57

Sumber: Badan Meteorologi, Klimatologi dan Geofisika, Stasiun Klimatologi Kupang
Source: Meteorological, Climatological and Geophysical, Climatology Station of Kupang

Tabel
Table 1.2.4

**Kecepatan Rata-rata dan Maksimum Angin Menurut Bulan
di Kota Kupang (knot), 2020-2021**
*The Average and Maximum of Wind Velocity by Month in
Kupang Municipality (knot), 2020-2021*

Bulan Month	Rata-Rata Average		Maksimum Maximum	
	2020	2021	2020	2021
(1)	(2)	(3)	(4)	(5)
Januari / January	4	3	13	17
Februari / February	3	3	11	10
Maret / March	3	3	14	6
April / April	3	4	13	11
Mei / May	6	6	13	10
Juni / June	6	5	19	13
Juli / July	7	5	16	12
Agustus / August	5	7	17	13
September / September	6	7	17	14
Oktober / October	4	4	11	10
November / November	3	3	10	8
Desember / December	6	3	7	8

Sumber: Badan Meteorologi, Klimatologi dan Geofisika, Stasiun Klimatologi Kupang
Source: Meteorological, Climatological and Geophysical, Climatology Station of Kupang

Tabel 1.2.5 Jumlah Curah Hujan (mm) dan Banyaknya Hari Hujan Menurut Bulan di Kota Kupang, 2020-2021
Total precipitation (mm) and Rainy Days by Month in Kupang Municipality, 2020-2021

Bulan Month	Curah Hujan (mm) Total Percipitation		Banyaknya Hari Hujan Number of Rainy Days	
	2020	2021	2020	2021
(1)	(2)	(3)	(4)	(5)
Januari / January	273	459	19	24
Februari / February	226	246	15	25
Maret / March	247	183	13	19
April / April	91	712	7	6
Mei / May	24	-	4	-
Juni / June	-	1	-	1
Juli / July	-	-	-	-
Agustus / August	-	-	-	-
September / September	-	-	-	-
Oktober / October	36	79	7	5
November / November	38	122	8	18
Desember / December	308	264	18	18

Sumber: Badan Meteorologi, Klimatologi dan Geofisika, Stasiun Klimatologi Kupang
 Source: Meteorological, Climatological and Geophysical, Climatology Station of Kupang

Tabel
Table 1.2.6

Jumlah Curah Hujan (mm) Menurut Kabupaten/Kota dan Bulan di Provinsi Nusa Tenggara Timur, 2021
Total Precipitation (mm) by Regency/Municipality and Month in Nusa Tenggara Timur Province, 2021

Kabupaten/Kota Regency/Municipality	Januari January	Februari February	Maret March	April April
(1)	(2)	(3)	(4)	(5)
Kabupaten / Regency				
1. Sumba Barat	475	538	374	261
2. Sumba Timur	175	213	275	172
3. Kupang	216	473	179	559
4. Timor Tengah Selatan	243	429	636	365
5. Timor Tengah Utara	264	233	239	285
6. Belu	599	469	341	367
7. Alor	326	276	111	331
8. Lembata	376	261	113	318
9. Flores Timur	641	672	74	341
10. Sikka	180	357	152	94
11. Ende	222	254	228	152
12. Ngada	557	254	482	386
13. Manggarai	871	275	707	212
14. Rote Ndao	381	563	420	523
15. Manggarai Barat	395	237	233	114
16. Sumba Tengah
17. Sumba Barat Daya	438	534	152	136
18. Nagekeo	271	100	18	42
19. Manggarai Timur	643	280	141	240
20. Sabu Raijua	267	263	139	446
21. Malaka	94	275	270	267
Kota / Municipality				
1. Kota Kupang	459	456	183	712

Bersambung ke hal berikut / Continued to next page...

Lanjutan Tabel/Continued Table 1.2.6

Kabupaten/Kota Regency/Municipality	Mei May	Juni June	Juli July	Agustus August
(1)	(6)	(7)	(8)	(9)
Kabupaten / Regency				
1. Sumba Barat	28	81	14	8
2. Sumba Timur	-	7	-	9
3. Kupang	-	3	-	-
4. Timor Tengah Selatan	2	34	-	-
5. Timor Tengah Utara	14	82	4	3
6. Belu	5	-	-	-
7. Alor	15	18	-	1
8. Lembata	-	17	-	2
9. Flores Timur	3	15	-	-
10. Sikka	-	23	-	9
11. Ende	76	29	29	135
12. Ngada	20	43	36	49
13. Manggarai	164	218	41	110
14. Rote Ndao	42	18	-	1
15. Manggarai Barat	31	40	10	25
16. Sumba Tengah
17. Sumba Barat Daya	45	6	5	84
18. Nagekeo	5	20	-	2
19. Manggarai Timur	271	14	7	42
20. Sabu Raijua	1	20	-	1
21. Malaka	34	166	9	11
Kota / Municipality				
1. Kota Kupang	-	1	-	-

Bersambung ke hal berikut / Continued to next page...

Lanjutan Tabel/Continued Table 1.2.6

Kabupaten/Kota Regency/Municipality		September September	Oktober October	November November	Desember December
(1)		(10)	(11)	(12)	(13)
Kabupaten / Regency					
1.	Sumba Barat	54	250	466	421
2.	Sumba Timur	-	8	118	143
3.	Kupang	1	68	174	324
4.	Timor Tengah Selatan	13	30	249	513
5.	Timor Tengah Utara	27	35	266	348
6.	Belu	28	129	694	443
7.	Alor	37	33	103	166
8.	Lembata	-	25	125	272
9.	Flores Timur	6	5	159	438
10.	Sikka	27	28	287	211
11.	Ende	222	147	386	233
12.	Ngada	69	141	367	264
13.	Manggarai	306	239	838	575
14.	Rote Ndao	4	13	259	370
15.	Manggarai Barat	102	6	142	415
16.	Sumba Tengah
17.	Sumba Barat Daya	46	1	96	299
18.	Nagekeo	1	18	294	209
19.	Manggarai Timur	131	111	334	332
20.	Sabu Raijua	-	28	210	367
21.	Malaka	84	2	98	200
Kota / Municipality					
1.	Kota Kupang	-	79	122	264

Catatan: - : tidak ada hari hujan / *no rainy days*
 0 : terjadi hujan tapi tidak terukur / *data are not measured*
 ... : data tidak tersedia / *data were not available*

Sumber: Badan Meteorologi, Klimatologi dan Geofisika, Stasiun Klimatologi Kupang
 Source: *Meteorological, Climatological and Geophysical, Climatology Station of Kupang*

Tabel
Table 1.2.7

Banyaknya Hari Hujan Menurut Kabupaten/Kota dan Bulan di Provinsi Nusa Tenggara Timur, 2021
Number of Rainy Days by Regency/Municipality and Month in Nusa Tenggara Timur Province, 2021

Kabupaten/Kota Regency/Municipality	Januari January	Februari February	Maret March	April April
(1)	(2)	(3)	(4)	(5)
Kabupaten / Regency				
1. Sumba Barat	26	24	17	11
2. Sumba Timur	18	22	17	9
3. Kupang	18	24	15	2
4. Timor Tengah Selatan	15	18	21	10
5. Timor Tengah Utara	14	17	20	10
6. Belu	23	18	12	11
7. Alor	19	22	12	7
8. Lembata	19	19	13	16
9. Flores Timur	24	23	17	18
10. Sikka	16	20	13	9
11. Ende	21	17	16	11
12. Ngada	23	19	25	11
13. Manggarai	26	21	29	16
14. Rote Ndao	22	22	23	9
15. Manggarai Barat	23	19	13	8
16. Sumba Tengah
17. Sumba Barat Daya	22	23	14	11
18. Nagekeo	13	14	9	8
19. Manggarai Timur	28	25	17	22
20. Sabu Raijua	22	21	16	6
21. Malaka	9	20	14	12
Kota / Municipality				
1. Kota Kupang	24	25	19	6

Bersambung ke hal berikut / Continued to next page...

Lanjutan Tabel/Continued Table 1.2.7

Kabupaten/Kota Regency/Municipality	Mei May	Juni June	Juli July	Agustus August
(1)	(6)	(7)	(8)	(9)
Kabupaten / Regency				
1. Sumba Barat	2	8	2	3
2. Sumba Timur	0	2	0	1
3. Kupang	0	2	0	0
4. Timor Tengah Selatan	2	6	0	0
5. Timor Tengah Utara	7	13	1	1
6. Belu	1	0	0	0
7. Alor	2	1	0	1
8. Lembata	0	4	0	1
9. Flores Timur	2	4	0	0
10. Sikka	0	5	0	3
11. Ende	5	3	5	8
12. Ngada	4	8	5	8
13. Manggarai	15	15	4	12
14. Rote Ndao	2	3	0	2
15. Manggarai Barat	3	6	3	3
16. Sumba Tengah
17. Sumba Barat Daya	4	2	1	6
18. Nagekeo	1	5	0	1
19. Manggarai Timur	7	3	3	9
20. Sabu Raijua	1	4	0	1
21. Malaka	6	13	2	5
Kota / Municipality				
1. Kota Kupang	0	1	0	0

Bersambung ke hal berikut / Continued to next page ...

Lanjutan Tabel/Continued Table 1.2.7

Kabupaten/Kota Regency/Municipality		September September	Oktober October	November November	Desember December
(1)		(10)	(11)	(12)	(13)
Kabupaten / Regency					
1.	Sumba Barat	10	10	24	21
2.	Sumba Timur	0	3	15	10
3.	Kupang	1	6	14	18
4.	Timor Tengah Selatan	4	4	18	24
5.	Timor Tengah Utara	6	2	16	19
6.	Belu	2	6	27	24
7.	Alor	2	4	8	17
8.	Lembata	0	7	14	16
9.	Flores Timur	3	1	13	18
10.	Sikka	4	3	14	14
11.	Ende	12	10	18	15
12.	Ngada	12	10	18	15
13.	Manggarai	17	19	29	20
14.	Rote Ndao	1	2	14	20
15.	Manggarai Barat	14	4	19	21
16.	Sumba Tengah
17.	Sumba Barat Daya	8	1	14	18
18.	Nagekeo	1	6	24	22
19.	Manggarai Timur	18	19	25	26
20.	Sabu Raijua	0	1	15	17
21.	Malaka	5	2	11	12
Kota / Municipality					
1.	Kota Kupang	0	5	18	18

Catatan: - : tidak ada hari hujan / *no rainy days*
 0 : terjadi hujan tapi tidak terukur / *data are not measured*
 ... : data tidak tersedia / *data were not available*

Sumber: Badan Meteorologi, Klimatologi dan Geofisika, Stasiun Klimatologi Kupang
 Source: *Meteorological, Climatological and Geophysical, Climatology Station of Kupang*

Bab 2

Pemerintahan Government

Sumber Pendapatan Daerah Pemerintah Provinsi NTT 2021

Sources of Local Government Revenue of Provincial Government NTT in 2021

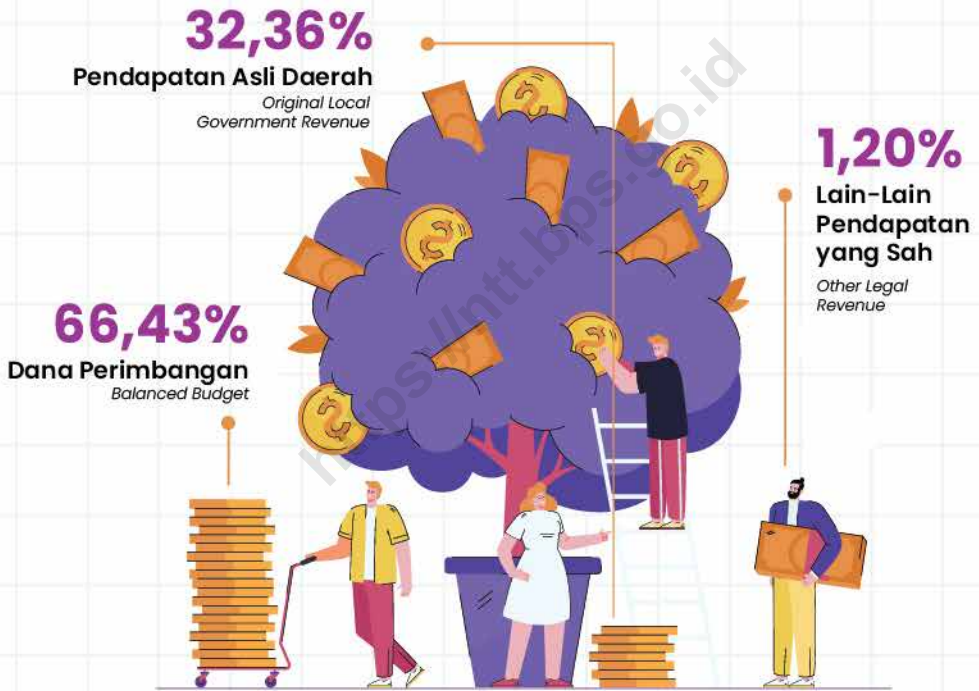

5.419 juta

6.283 juta



Realisasi total pendapatan pemerintah provinsi NTT 2020-2021 mengalami peningkatan

Realization of the NTT Provincial government's total revenue during 2020-2021 continued increase

Realisasi Pendapatan 2020
Actual Revenue 2020

Realisasi Pendapatan 2021
Actual Revenue 2021

PENJELASAN TEKNIS**TECHNICAL NOTES**

1. Secara administrasi, sejak tahun 1999 (Undang-undang Nomor 22 tahun 1999) telah terjadi pemekaran sejumlah kabupaten di NTT seiring dengan tuntutan otonomi daerah, yaitu:
 - Kabupaten Lembata dimekarkan dari kabupaten Flores Timur pada 12 Oktober 1999
 - Kabupaten Rote Ndao dimekarkan dari kabupaten Kupang pada 10 April 2002
 - Kabupaten Mangarai Barat dimekarkan dari kabupaten Manggarai pada 17 Juli 2003
 - Kabupaten Nagekeo dimekarkan dari kabupaten Ngada pada 22 Mei 2007
 - Kabupaten Sumba Barat Daya dimekarkan dari kabupaten Sumba Barat pada 22 Mei 2007
 - Kabupaten Sumba Tengah dimekarkan dari kabupaten Sumba Barat pada 22 Mei 2007
 - Kabupaten Mangarai Timur dimekarkan dari kabupaten Manggarai pada 17 Juli 2007
 - Kabupaten Sabu Raijua dimekarkan dari kabupaten Kupang pada 29 Oktober 2008
 - Kabupaten Malaka dimekarkan dari Kabupaten Belu pada 11 Januari 2013.
 2. Pemerintah Daerah adalah Pimpinan Daerah dan Dewan Perwakilan Rakyat Daerah (DPRD). Pimpinan Daerah bertanggung
1. *Since 1999 (Law No. 22/1999), several regencies in NTT had split in line with the implementation of regional autonomy:*
 - *Lembata was split from Flores Timur on October 12th 1999*
 - *Rote Ndao was split from Kupang on April 10th 2002*
 - *Manggarai Barat was split from Manggarai on July 17th 2003*
 - *Nagekeo was split from Ngada on May 22nd 2007*
 - *Sumba Barat Daya was split from Sumba Barat on May 22nd 2007*
 - *Sumba Tengah was split from Sumba Barat on May 22nd 2007*
 - *Manggarai Timur was split from Manggarai on July 17th 2007*
 - *Sabu Raijua was split from Kupang on October 29th 2008*
 - *Malaka was split from Belu on January 11th 2013.*
 2. *Regional Government consists of Head of Region and Parliament. Head of Region has responsibility in executive while Parliament*

jawab sebagai eksekutif dan DPRD bertanggung jawab sebagai legeslatif. Provinsi NTT dipimpin oleh seorang Gubernur yang ditentukan berdasarkan pemilihan umum setiap 5 tahun sekali. Ibukota provinsi NTT adalah Kota Kupang.

has responsibility in legislative. The Provincial level is governed by a governor appointed by general election every 5 year. The current provincial capital is Kupang Municipality.

3. Untuk melaksanakan tugasnya, dalam merumuskan kebijakan penyelenggaraan pemerintahan dan pembangunan, serta pelayanan masyarakat terdapat unsur pembantu Pimpinan Pemerintah Daerah yaitu Sekretaris Daerah (Setda) dan Lembaga Teknis Daerah seperti Dinas-Dinas, Badan-Badan, dan Kantor-Kantor.
 4. Dalam perencanaan anggaran dan belanja negara, pemerintah menganut prinsip anggaran berimbang dan dinamis. Berimbang berarti harus diusahakan agar ada keseimbangan antara penerimaan dan pengeluaran. Sedangkan prinsip dinamis berarti makin meningkatnya jumlah anggaran dan tabungan pemerintah, sehingga kemampuan dalam daerah bertambah dan ketergantungan pada bantuan keuangan dari luar daerah semakin berkurang.
 5. Koperasi adalah badan usaha yang beranggotakan orang
3. *The Regional Secretariat and Regional Technical Institutions (Services, Boards, and Offices) obligated to assist the executive to implement of plan and job program of regional development, and public services.*
 4. *The government policy in terms of public finance was reflected on State Budget, based on dynamic and balance principal. Balanced principal means the there should be the balance between revenue and expense. While dynamic principal means as number of national budget and saving increase, government ability particularly in terms of finance also increases and the dependency to other sources decreases.*
 5. *Cooperative is an establishment that its members are people or*

seorang atau badan hukum koperasi dengan melandaskan kegiatannya berdasarkan prinsip koperasi sekaligus sebagai gerakan ekonomi rakyat yang berdasar atas asas kekeluargaan.

establishments with legal status of cooperative and its activities based or people economic movement.

<https://ntt.bps.go.id>

ULASAN**Wilayah Administratif**

Provinsi NTT merupakan provinsi dengan pemekaran wilayah administrasi yang tinggi dari tahun ke tahun seperti dijelaskan pada penjelasan teknis. Begitu juga perubahan pada tingkat kecamatan dan desa/kelurahan. Tahun 2021, jumlah kecamatan adalah 315 kecamatan, jumlah desa dan kelurahan sebanyak 3.353. Jumlah kecamatan bertambah 5 dibanding 2020.

Pegawai Negeri Sipil

Pada tahun 2021, ada sebanyak 89.482 PNS yang bertugas di lingkup pemerintah Provinsi dan Kabupaten/Kota Se-Nusa Tenggara Timur. Data ini tidak termasuk jumlah PNS yang bekerja di Instansi vertikal seperti BPS dan lembaga non kementerian lainnya.

Kualitas PNS di wilayah NTT bisa terukur melalui tingkat pendidikan yang ditamatkan. Menurut data tahun 2021, ada sekitar 20,6 persen PNS di NTT yang menamatkan pendidikan Sekolah Menengah Atas (SMA) dan dibawahnya.

DESCRIPTION**Administrative Area**

NTT Province experienced numbers of administrative area division over years as explained in the technical notes. The divisions are also in district and village/administrative village levels. In 2021, NTT province consisted of 315 sub-districts, 3.353 villages and administrative villages. The amount of sub-district increase 5 area compare to 2020.

Civil Servant

In 2021, there were 89.482 civil servants who worked in provincial and district level offices throughout NTT region. These excluded the civil servants who worked in vertical institution such as BPS-Statistics Indonesia and others.

The quality of the civil servants in NTT region could be potrayed from the level of education which they obtained. According to the 2021 data, there were about 20,6 percent of the total civil servants who only obtained Senior High School certificated and below.

2.1 WILAYAH ADMINISTRATIF ADMINISTRATIVE AREA

Tabel 2.1.1 Jumlah Kecamatan Menurut Kabupaten/Kota di Provinsi Nusa Tenggara Timur, 2017-2021
Number of Sub Districts by Regency/Municipality in Nusa Tenggara Timur Province, 2017-2021

Kabupaten/Kota Regency/Municipality	2017	2018	2019	2020	2021
(1)	(2)	(3)	(4)	(5)	(6)
Kabupaten / Regency					
1. Sumba Barat	6	6	6	6	6
2. Sumba Timur	22	22	22	22	22
3. Kupang	24	24	24	24	24
4. Timor Tengah Selatan	32	32	32	32	32
5. Timor Tengah Utara	24	24	24	24	24
6. Belu	12	12	12	12	12
7. Alor	17	17	17	17	18
8. Lembata	9	9	9	9	9
9. Flores Timur	19	19	19	19	19
10. Sikka	21	21	21	21	21
11. Ende	21	21	21	21	21
12. Ngada	12	12	12	12	12
13. Manggarai	12	12	12	12	12
14. Rote Ndao	10	10	10	10	11
15. Manggarai Barat	10	12	12	12	12
16. Sumba Tengah	5	5	5	6	6
17. Sumba Barat Daya	11	11	11	11	11
18. Nagekeo	7	7	7	7	7
19. Manggarai Timur	9	9	9	9	12
20. Sabu Raijua	6	6	6	6	6
21. Malaka	12	12	12	12	12
Kota / Municipality					
1. Kota Kupang	6	6	6	6	6
Nusa Tenggara Timur	307	309	309	310	315

Sumber/Source: Peraturan Kepala Badan Pusat Statistik Nomor 3 Tahun 2021/ Chief Statistician Regulation Number 3/2021

Tabel
Table 2.1.2**Jumlah Desa¹/Kelurahan Menurut Kabupaten/Kota di
Provinsi Nusa Tenggara Timur, 2017-2021**
**Number of Villages¹ by Regency/Municipality in Nusa
Tenggara Timur Province, 2017-2021**

Kabupaten/Kota Regency/Municipality	2017	2018	2019	2020	2021
(1)	(2)	(3)	(4)	(5)	(6)
Kabupaten / Regency					
1. Sumba Barat	74	74	74	74	74
2. Sumba Timur	156	156	156	156	156
3. Kupang	177	177	177	177	177
4. Timor Tengah Selatan	278	278	278	278	278
5. Timor Tengah Utara	193	193	193	193	193
6. Belu	81	81	81	81	81
7. Alor	175	175	175	175	175
8. Lembata	151	151	151	151	151
9. Flores Timur	250	250	250	250	250
10. Sikka	160	160	160	160	160
11. Ende	278	278	278	278	278
12. Ngada	151	151	151	151	151
13. Manggarai	171	171	171	171	171
14. Rote Ndao	89	119	119	119	119
15. Manggarai Barat	169	169	169	169	169
16. Sumba Tengah	65	65	65	65	65
17. Sumba Barat Daya	175	175	175	175	175
18. Nagekeo	113	113	113	113	113
19. Manggarai Timur	176	176	176	176	176
20. Sabu Raijua	63	63	63	63	63
21. Malaka	127	127	127	127	127
Kota / Municipality					
1. Kota Kupang	51	51	51	51	51
Nusa Tenggara Timur					
	3 323	3 353	3 353	3 353	3 353

Catatan/Note: ¹Termasuk Unit Permukiman Transmigrasi (UPT)/Include Transmigration Settlement Unit

Sumber/Source: Peraturan Kepala Badan Pusat Statistik Nomor 3 Tahun 2021/ Chief Statistician Regulation Number 3/2021

2.2 DEWAN PERWAKILAN RAKYAT DAERAH REGIONAL HOUSE OF REPRESENTATIVES

Tabel 2.2.1 Jumlah Anggota Dewan Perwakilan Rakyat Daerah (DPRD) Menurut Partai Politik dan Jenis Kelamin di Provinsi Nusa Tenggara Timur, 2021¹
Number of Provincial-Level Regional House of Representatives's Members by Political Parties and Sex in Nusa Tenggara Timur Province, 2021¹

Partai Politik <i>Political Party</i>		Laki-laki <i>Male</i>	Perempuan <i>Female</i>	Jumlah <i>Total</i>
(1)		(2)	(3)	(4)
1.	Partai Golongan Karya (Golkar)	9	1	10
2.	Partai Demokrasi Indonesia Perjuangan (PDI-P)	8	2	10
3.	Partai Gerakan Indonesia Raya (Gerindra)	6	-	6
4.	Partai Nasional Demokrat (Nasdem)	8	1	9
5.	Partai Demokrat	3	1	4
6.	Partai Amanat Nasional (PAN)	3	3	6
7.	Partai Hati Nurani Rakyat (Hanura)	5	-	5
8.	Partai Kebangkitan Bangsa (PKB)	4	3	7
9.	Partai Keadilan dan Persatuan Indonesia (PKPI)	-	-	-
10.	Partai Keadilan Sejahtera (PKS)	-	-	-
11.	Parta Persatuan Indonesia (PERINDO)	4	2	6
12.	Partai Persatuan Pembangunan (PPP)	1	-	1
13.	Partai Solidaritas Indonesia (PSI)	1	-	1
Jumlah/Total		52	13	65

Catatan/Note: ¹Level Provinsi/ ¹Provincial Level

Sumber/Source: Sekretariat DPRD Provinsi Nusa Tenggara Timur/ Provincial Parliament Secretariat of Nusa Tenggara Timur

**Tabel
Table 2.2.2**

**Jumlah Anggota DPRD Menurut Kabupaten/Kota dan Jenis Kelamin di Provinsi Nusa Tenggara Timur, 2021
Number of District Level Regional House of Representatives's Members by Regency/Municipality and Sex in Nusa Tenggara Timur Province, 2021**

Kabupaten/Kota Regency/Municipality		Laki-laki Male	Perempuan Female	Laki-laki+ Perempuan Male+Female
(1)		(2)	(3)	(4)
Kabupaten / Regency				
1.	Sumba Barat	21	4	25
2.	Sumba Timur	27	3	30
3.	Kupang	35	5	40
4.	Timor Tengah Selatan	35	5	40
5.	Timor Tengah Utara	30	-	30
6.	Belu	23	7	30
7.	Alor	28	2	30
8.	Lembata	25	-	25
9.	Flores Timur	29	1	30
10.	Sikka	30	5	35
11.	Ende	27	3	30
12.	Ngada	24	1	25
13.	Manggarai	31	4	35
14.	Rote Ndao	25	-	25
15.	Manggarai Barat	29	1	30
16.	Sumba Tengah	20	-	20
17.	Sumba Barat Daya	31	4	35
18.	Nagekeo	25	-	25
19.	Manggarai Timur	29	1	30
20.	Sabu Raijua	18	2	20
21.	Malaka	22	3	25
Kota / Municipality				
1.	Kota Kupang	32	8	40
Provinsi Nusa Tenggara Timur Nusa Tenggara Timur Province		52	13	65
Jumlah/Total		648	72	720

Sumber/Source: KPU Provinsi Nusa Tenggara Timur/ The General Election Commission of Nusa Tenggara Timur Province

Tabel
Table 2.2.3

Jumlah Anggota DPRD Menurut Tingkat Pendidikan dan Jenis Kelamin di Provinsi Nusa Tenggara Timur 2021¹
Number of Provincial-Level Regional House of Representatives's Members by Level of Education and Sex in Nusa Tenggara Timur Province, 2021¹

Tingkat Pendidikan Level Education	Laki-laki Male	Perempuan Female	Jumlah Total
(1)	(2)	(3)	(4)
1. SLTA/Senior High School	1	-	1
2. D-I/Diploma I	-	-	-
3. D-II/Diploma II	-	-	-
4. D-III/Diploma III	1	1	2
5. D-IV/Diploma IV	-	-	-
6. S1/Strata I	31	11	42
7. S2/Strata II	19	-	19
8. S3/Strata III	-	1	1
Jumlah/Total	52	13	65

Catatan/Note: ¹Level Provinsi/ ¹Provincial Level

Sumber/Source: Sekretariat DPRD Provinsi Nusa Tenggara Timur/ Provincial Parliament Secretariat of Nusa Tenggara Timur

Tabel 2.2.4 **Jumlah Keputusan DPRD Provinsi Nusa Tenggara Timur, 2017-2021¹**
Table **Number of Provincial-Level Regional House of Representatives's Members' Decisions, 2017-2021¹**

Uraian Description		2017	2018	2019	2020	2021
(1)		(2)	(3)	(4)	(5)	(6)
1.	Peraturan Daerah/ <i>Local Regulation</i>	15	11	12	8	8
2.	Keputusan Dewan/ <i>Representative Decision</i>	27	30	25	16	14
3.	Keputusan Pimpinan/ <i>Leader Decision</i>	27	30	24	20	25
4.	Keputusan Badan Musyawarah/ <i>Steering Comitee Decision</i>	13	15	11	18	19
5.	Lainnya/ <i>Others</i>	-	-	-	-	-
Jumlah/Total		82	86	72	62	66

Catatan/Note: ¹Level Provinsi/ ¹Provincial Level

Sumber/Source: Sekretariat DPRD Provinsi Nusa Tenggara Timur/ *Provincial Parliament Secretariat of Nusa Tenggara Timur*

Tabel
Table 2.2.5

**Indeks Demokrasi Indonesia (IDI) Berdasarkan Aspek di
Provinsi Nusa Tenggara Timur, 2011-2020**
*Indonesia Democracy Index by Aspect in Nusa Tenggara
Timur Province, 2011-2020*

Uraian Description	2011	2012	2013	2015	2016
(1)	(2)	(3)	(4)	(5)	(6)
1. Kebebasan Sipil/ <i>Civil Liberty</i>	91,06	95,59	85,92	93,12	96,25
2. Hak-Hak Politik/ <i>Political Rights</i>	50,89	58,83	65,13	71,69	81,68
3. Lembaga Demokrasi/ <i>Institution of Democracy</i>	84,15	72,24	53,12	70,73	66,46
Jumlah/Total	72,62	73,29	68,81	78,47	82,49

Bersambung ke hal berikut / *Continued to next page...*

Lanjutan Tabel/Continued Table 1.2.1

Uraian Description		2017	2018	2019	2020
(1)		(7)	(8)	(9)	(10)
1.	Kebebasan Sipil/ <i>Civil Liberty</i>	79,69	94,00	93,97	90,59
2.	Hak-Hak Politik/ <i>Political Rights</i>	69,75	71,85	78,58	75,61
3.	Lembaga Demokrasi/ <i>Institution of Democracy</i>	79,39	84,28	68,62	63,23
Jumlah/Total		75,51	82,32	81,02	77,29

Sumber/Source: BPS, Survei Indeks Demokrasi Indonesia/ BPS-Statistics Indonesia, Indonesia Democracy Index Survey

2.3 SUMBER DAYA MANUSIA HUMAN RESOURCES

Tabel 2.3.1 Jumlah Pegawai Negeri Sipil (PNS¹) Pemerintah Daerah (Provinsi dan Kabupaten/Kota) Menurut Jenis Kelamin di Provinsi Nusa Tenggara Timur, 2020-2021
Number of Provincial and District Level Civil Servants¹ by Regency/Municipality and Sex in Nusa Tenggara Timur Province, 2020-2021

Kabupaten/Kota Regency/Municipality	2020		Jumlah Total
	Laki-laki Male	Perempuan Female	
(1)	(2)	(3)	(4)
Kabupaten / Regency			
1. Sumba Barat	1 158	1 337	2 495
2. Sumba Timur	2 236	2 392	4 628
3. Kupang	2 474	2 854	5 328
4. Timor Tengah Selatan
5. Timor Tengah Utara	637	263	900
6. Belu	1 882	2 104	4 725
7. Alor	2 569	2 293	4 862
8. Lembata	1 930	1 894	3 824
9. Flores Timur	2 221	2 706	4 927
10. Sikka	1 992	3 449	5 441
11. Ende	2 225	3 257	5 482
12. Ngada	1 253	1 902	3 155
13. Manggarai	2 400	2 309	4 709
14. Rote Ndao	1 695	1 519	3 214
15. Manggarai Barat	2 087	1 707	3 794
16. Sumba Tengah	1 012	1 172	2 184
17. Sumba Barat Daya	1 538	1 894	3 432
18. Nagekeo	1 196	2 192	3 388
19. Manggarai Timur	2 197	1 627	3 824
20. Sabu Raijua	859	1 051	1 910
21. Malaka	1 587	1 701	3 288
Kota / Municipality			
1. Kota Kupang
Provinsi Nusa Tenggara Timur <i>Nusa Tenggara Timur Province</i>	7 617	6 764	14 381
Jumlah/Total	42 765	46 387	89 891

Bersambung ke hal berikut / *Continued to next page*.....

Lanjutan Tabel/Continued Table 2.3.1

Kabupaten/Kota Regency/Municipality	2021		
	Laki-laki Male	Perempuan Female	Jumlah Total
(1)	(2)	(3)	(4)
Kabupaten / Regency			
1. Sumba Barat	1 079	1 286	2 365
2. Sumba Timur	2 120	2 292	4 412
3. Kupang	484	272	756
4. Timor Tengah Selatan
5. Timor Tengah Utara	530	217	747
6. Belu	1 793	2 055	3 848
7. Alor
8. Lembata	1 914	1 900	3 814
9. Flores Timur	2 089	2 626	4 715
10. Sikka	1 851	3 331	5 182
11. Ende	2 112	3 177	5 289
12. Ngada	1 212	1 954	3 166
13. Manggarai	2 239	2 249	4 488
14. Rote Ndao	1 588	1 501	3 089
15. Manggarai Barat	2 028	1 783	3 811
16. Sumba Tengah	993	1 211	2 114
17. Sumba Barat Daya	1 473	1 856	3 329
18. Nagekeo	1 158	2 153	3 311
19. Manggarai Timur	2 062	1 582	3 644
20. Sabu Raijua	830	1 040	1 870
21. Malaka	1 619	1 659	3 278
Kota / Municipality			
1. Kota Kupang	2 003	3 201	5 204
Provinsi Nusa Tenggara Timur Nusa Tenggara Timur Province	7 674	6 890	14 564
Nusa Tenggara Timur	38 851	44 145	82 996

Catatan/Note: ¹Tidak Termasuk PNS Pusat atau instansi vertikal/Not include Civil Servants in Vertical Institution
 Sumber/Source: Kompilasi Data Badan Kepegawaian Daerah se-Provinsi Nusa Tenggara Timur/ Data Compilation from Employment Regional Agency in Nusa Tenggara Timur Province

Tabel
Table 2.3.2

Jumlah PNS¹ Pemerintah Daerah (Provinsi) Menurut Jabatan dan Jenis Kelamin di Provinsi Nusa Tenggara Timur, 2020-2021
Number of Provincial Civil Servants¹ by Occupation and Sex in Nusa Tenggara Timur Province, 2020-2021

Jabatan Occupation	2020		Jumlah Total
	Laki-laki Male	Perempuan Female	
(1)	(2)	(3)	(4)
Fungsional Tertentu <i>Specific Functional</i>	3 463	3 910	7 373
Fungsional Umum <i>Staf General Functional</i>	3 486	2 499	5 985
Struktural/ <i>Structural</i>	668	355	1 023
Eselon V/ <i>5th Echelon</i>	-	-	-
Eselon IV/ <i>4th Echelon</i>	435	280	715
Eselon III/ <i>3rd Echelon</i>	201	69	270
Eselon II/ <i>2nd Echelon</i>	31	6	37
Eselon I/ <i>1st Echelon</i>	1	-	1
Jumlah/Total	7 617	6 764	14 381

Bersambung ke hal berikut / *Continued to next page.....*

Lanjutan Tabel/Continued Table 2.3.2

Jabatan Occupation	2021		
	Laki-laki Male	Perempuan Female	Jumlah Total
(1)	(2)	(3)	(4)
Fungsional Tertentu <i>Specific Functional</i>	3 400	3 877	7 277
Fungsional Umum <i>Staf General Functional</i>	3 580	2 645	6 225
Struktural/ <i>Structural</i>	694	368	1 062
Eselon V/ <i>5th Echelon</i>	-	-	-
Eselon IV/ <i>4th Echelon</i>	447	293	740
Eselon III/ <i>3rd Echelon</i>	215	69	284
Eselon II/ <i>2nd Echelon</i>	31	6	37
Eselon I/ <i>1st Echelon</i>	1	0	1
Jumlah/Total	7 674	6 890	14 564

Catatan/Note: ¹Tidak Termasuk PNS Pusat atau instansi vertikal/ ¹Not include Civil Servants in Vertical Institution

Sumber/Source: Badan Kepegawaian Daerah Provinsi Nusa Tenggara Timur/ *Employment Regional Agency of Nusa Tenggara Timur Province*

Tabel
Table 2.3.3

**Jumlah PNS¹ Pemerintah Daerah (Provinsi) Menurut
Tingkat Pendidikan dan Jenis Kelamin di Provinsi Nusa
Tenggara Timur, 2020-2021**
**Number of Provincial Civil Servants¹ by Education Level and
Sex in Nusa Tenggara Timur Province, 2020-2021**

Tingkat Pendidikan <i>Educational Level</i>	2020		
	Laki-laki <i>Male</i>	Perempuan <i>Female</i>	Jumlah <i>Total</i>
(1)	(2)	(3)	(4)
Sampai dengan SD <i>Up to Primary School</i>	72	3	75
SLTP/Sederajat <i>General/Vocational Junior High School</i>	117	8	125
SLTA/Sederajat <i>General/Vocational Senior High School</i>	1 490	735	2 225
Diploma I+II+III <i>Diploma I+II+III</i>	611	801	1 412
Diploma IV/S-1/Akta IV <i>Diploma IV/Bachelor/Akta IV</i>	4 985	5 008	9 993
Magister/S-2 <i>Master</i>	336	208	544
Doktoral/S-3 <i>Doctoral</i>	6	1	7
Jumlah/ Total	7 617	6 764	14 381

Bersambung ke hal berikut / *Continued to next page.....*

Lanjutan Tabel/Continued Table 2.3.3

Tingkat Pendidikan <i>Educational Level</i>	2021		
	Laki-laki <i>Male</i>	Perempuan <i>Female</i>	Jumlah <i>Total</i>
(1)	(2)	(3)	(4)
Sampai dengan SD <i>Up to Primary School</i>	72	3	75
SLTP/Sederajat <i>General/Vocational Junior High School</i>	114	8	122
SLTA/Sederajat <i>General/Vocational Senior High School</i>	1 436	706	2 142
Diploma I+II+III <i>Diploma I+II+III</i>	606	820	1 426
Diploma IV/S-1/Akta IV <i>Diploma IV/Bachelor/Akta IV</i>	5 113	5 142	10 255
Magister/S-2 <i>Master</i>	327	210	537
D-IV/S1/S2/S3 <i>University Graduates</i>	6	1	7
Jumlah/ Total	7 674	6 890	14 564

Catatan/Note: ¹Tidak Termasuk PNS Pusat atau instansi vertikal/ ¹Not include Civil Servants in Vertical Institution

Sumber/Source: Badan Kepegawaian Daerah Provinsi Nusa Tenggara Timur/ *Employment Regional Agency of Nusa Tenggara Timur Province*

Tabel
Table 2.3.4

**Jumlah PNS¹ Pemerintah Daerah (Provinsi) Menurut
Tingkat Kepangkatan dan Jenis Kelamin di Provinsi Nusa
Tenggara Timur, 2020-2021**
*Number of Provincial Level Civil Servants¹ by Hierarchy and
Sex in Nusa Tenggara Timur Province, 2020-2021*

Pangkat/Golongan/Ruang Hierarchy	2020		
	Laki-laki Male	Perempuan Female	Jumlah Total
(1)	(2)	(3)	(4)
1. I/A (Juru Muda)	5	-	5
2. I/B (Juru Muda Tingkat I)	23	1	24
3. I/C (Juru)	25	-	25
4. I/D (Juru Tingkat I)	36	3	39
Golongan I/Range I	89	4	93
5. II/A (Pengatur Muda)	114	23	137
6. II/B (Pengatur Muda Tingkat I)	252	78	330
7. II/C (Pengatur)	378	145	523
8. II/D (Pengatur Tingkat I)	418	183	601
Golongan II/Range II	1 162	429	1 591
9. III/A (Penata Muda)	896	910	1 806
10. III/B (Penata Muda Tingkat I)	1 274	1 407	2 681
11. III/C (Penata)	1 256	1 506	2 762
12. III/D (Penata Tingkat I)	1 239	1 350	2 589
Golongan III/Range III	4 665	5 173	9 838
13. IV/A (Pembina)	1 173	790	1 963
14. IV/B (Pembina Tingkat I)	484	344	828
15. IV/C (Pembina Utama Muda)	27	17	44
16. IV/D (Pembina Utama Madya)	15	6	21
17. IV/E (Pembina Utama)	2	1	3
Golongan IV/Range IV	1 701	1 158	2 859
Jumlah/Total	7 617	6 764	14 381

Bersambung ke hal berikut / Continued to next page.....

Lanjutan Tabel/Continued Table 2.3.4

Pangkat/Golongan/Ruang Hierarchy	2021		
	Laki-laki Male	Perempuan Female	Jumlah Total
(1)	(2)	(3)	(4)
1. I/A (Juru Muda)	5	-	5
2. I/B (Juru Muda Tingkat I)	22	1	23
3. I/C (Juru)	25	-	25
4. I/D (Juru Tingkat I)	34	3	37
Golongan I/Range I	86	4	90
5. II/A (Pengatur Muda)	114	20	134
6. II/B (Pengatur Muda Tingkat I)	241	79	320
7. II/C (Pengatur)	377	157	534
8. II/D (Pengatur Tingkat I)	412	189	601
Golongan II/Range II	1 144	445	1 589
9. III/A (Penata Muda)	1 070	1 068	2 138
10. III/B (Penata Muda Tingkat I)	1 270	1 406	2 676
11. III/C (Penata)	1 213	1 465	2 678
12. III/D (Penata Tingkat I)	1 257	1 366	2 623
Golongan III/Range III	4 810	5 305	10 115
13. IV/A (Pembina)	780	1 137	1 917
14. IV/B (Pembina Tingkat I)	460	328	788
15. IV/C (Pembina Utama Muda)	25	17	42
16. IV/D (Pembina Utama Madya)	15	6	21
17. IV/E (Pembina Utama)	1	1	2
Golongan IV/Range IV	1 281	1 489	2 770
Jumlah/Total	7 321	7 243	14 564

Catatan/Note: ¹Tidak Termasuk PNs Pusat atau instansi vertikal/ ¹Not include Civil Servants in Vertical Institution

Sumber/Source: Badan Kepegawaian Daerah Provinsi Nusa Tenggara Timur/ Employment Regional Agency of Nusa Tenggara Timur Province

Tabel
Table 2.3.5

Jumlah PNS¹ Pemerintah Provinsi Menurut Dinas/Instansi dan Jenis Kelamin di Provinsi Nusa Tenggara Timur, 2020-2021
Number of Provincial-Level Civil Servants¹ by Agencies and Sex in Nusa Tenggara Timur Province, 2020-2021

Dinas/Instansi Pemerintahan Government Agencies	2020		
	Laki-laki Male	Perempuan Female	Jumlah Total
(1)	(2)	(3)	(4)
Sekretariat Daerah Provinsi NTT			
Sekretariat Daerah ^a	4	1	5
1. Biro Administrasi Pimpinan	21	17	38
2. Biro Hukum	24	10	34
3. Biro Organisasi	17	14	31
4. Biro Pemerintahan	30	20	50
5. Biro Pengadaan Barang dan Jasa	42	13	55
6. Biro Perekonomian dan Administrasi Pembangunan	24	23	47
7. Biro Umum	77	28	105
BADAN			
1. Badan Kepegawaian Daerah Provinsi NTT	48	38	86
2. Badan Kesatuan Bangsa dan Politik Provinsi NTT	29	11	40
3. Badan Penanggulangan Bencana Daerah Provinsi NTT	35	12	47
4. Badan Keuangan Daerah Provinsi NTT	30	38	68
5. Badan Pengembangan Sumber Daya Manusia Daerah Provinsi NTT	50	32	82
6. Badan Pengelola Perbatasan Provinsi NTT	26	13	39
7. Badan Pendapatan dan Aset Daerah Provinsi NTT	150	85	235
8. Badan Penghubung Daerah Provinsi NTT	18	19	37
9. BAPPELITBANGDA Provinsi NTT	64	40	104

Bersambung ke hal berikut / Continued to next page.....

Lanjutan Tabel/Continued Table 2.3.5

	Dinas/Instansi Pemerintahan Government Agencies	2020		Jumlah Total
		Laki-laki Male	Perempuan Female	
(1)	(2)	(3)	(4)	
DINAS				
1.	Dinas Energi dan Sumber Daya Mineral Provinsi NTT	75	29	104
2.	Dinas Kearsipan dan Perpustakaan Provinsi NTT	56	38	94
3.	Dinas Kelautan dan Perikanan Provinsi NTT	93	37	130
4.	Dinas Kepemudaan dan Olahraga Provinsi NTT	65	34	99
5.	Dinas Kesehatan Kependudukan dan Catatan Sipil Provinsi NTT	82	153	235
6.	Dinas Komunikasi dan Informatika Provinsi NTT	38	32	70
7.	Dinas Koperasi Tenaga Kerja dan Transmigrasi Provinsi NTT	112	70	182
8.	Dinas Lingkungan Hidup dan Kehutanan Daerah Provinsi NTT	558	259	817
9.	Dinas Pariwisata dan Ekonomi Kreatif Provinsi NTT	50	35	85
10.	Dinas Pekerjaan Umum dan Perumahan Rakyat Provinsi NTT	239	104	343
11.	Dinas Pemberdayaan Masyarakat dan Desa Provinsi NTT	29	24	53
12.	Dinas Pemberdayaan Perempuan dan Perlindungan Anak Provinsi NTT	14	35	49
13.	Dinas Penanaman Modal dan Pelayanan Terpadu Satu Pintu Provinsi NTT	25	39	64
14.	Dinas Pendidikan dan Kebudayaan Provinsi NTT	4 211	4 378	8 589
15.	Dinas Perhubungan Provinsi NTT	99	30	129
16.	Dinas Perindustrian dan Perdagangan Provinsi NTT	40	31	71
17.	Dinas Pertanian dan Ketahanan Pangan Provinsi NTT	220	135	355
18.	Dinas Peternakan Provinsi NTT	85	70	155
19.	Dinas Sosial Provinsi NTT	107	78	185

Bersambung ke hal berikut / Continued to next page.....

Lanjutan Tabel/Continued Table 2.3.5

Dinas/Instansi Pemerintahan Government Agencies	2020		
	Laki-laki Male	Perempuan Female	Jumlah Total
(1)	(2)	(3)	(4)
20. Inspektorat Provinsi NTT	55	38	93
21. RSUD Prof. Dr. W. Z. Johannes Kupang	290	850	1 140
22. Satuan Polisi Pamong Praja	96	18	114
23. Sekretariat DPRD Provinsi NTT	74	24	98
Satuan Kerja Non Pemerintah Provinsi ^b	15	9	24
Jumlah/Total	7 417	6 964	14 381

Bersambung ke hal berikut / Continued to next page.....

Lanjutan Tabel/Continued Table 2.3.5

Dinas/Instansi Pemerintahan Government Agencies	2021		
	Laki-laki Male	Perempuan Female	Jumlah Total
(1)	(2)	(3)	(4)
Sekretariat Daerah Provinsi NTT			
Sekretariat Daerah ^a	4	1	5
1. Biro Hubungan Masyarakat dan Protokol	22	17	39
2. Biro Hukum	25	10	35
3. Biro Ekonomi dan Kerjasama	15	14	29
4. Biro Organisasi	32	20	52
5. Biro Pemerintahan	43	13	56
6. Biro Pengadaan Barang dan Jasa	23	23	46
7. Biro Umum	79	28	107
BADAN			
1. Badan Kepegawaian Daerah Provinsi NTT	50	38	88
2. Badan Kesatuan Bangsa dan Politik Provinsi NTT	29	11	40
3. Badan Penanggulangan Bencana Daerah Provinsi NTT	39	12	51
4. Badan Pendapatan dan Aset Daerah Provinsi NTT	32	38	70
5. Badan Keuangan Daerah Provinsi NTT	55	32	87
6. Badan Pengelola Perbatasan Provinsi NTT	27	13	40
7. Badan Pengembangan Sumber Daya Manusia Daerah Provinsi NTT	162	90	252
8. Badan Penghubung Daerah Provinsi NTT	17	19	36
9. Badan Perencanaan Pembangunan, Penelitian dan Pengembangan Daerah Provinsi NTT	67	44	111

Bersambung ke hal berikut / Continued to next page.....

Lanjutan Tabel/Continued Table 2.3.5

Dinas/Instansi Pemerintahan Government Agencies	2021		
	Laki-laki Male	Perempuan Female	Jumlah Total
(1)	(2)	(3)	(4)
DINAS			
1. Dinas Energi dan Sumber Daya Mineral Provinsi NTT	77	29	106
2. Dinas Kearsipan dan Perpustakaan Provinsi NTT	59	40	99
3. Dinas Kelautan dan Perikanan Provinsi NTT	95	40	135
4. Dinas Kepemudaan dan Olahraga Provinsi NTT	69	35	104
5. Dinas Kesehatan Kependudukan dan Catatan Sipil Provinsi NTT	86	153	239
6. Dinas Komunikasi dan Informatika Provinsi NTT	40	32	72
7. Dinas Koperasi Tenaga Kerja dan Transmigrasi Provinsi NTT	119	70	189
8. Dinas Lingkungan Hidup dan Kehutanan Daerah Provinsi NTT	566	259	825
9. Dinas Pariwisata dan Ekonomi Kreatif Provinsi NTT	52	35	87
10. Dinas Pekerjaan Umum dan Perumahan Rakyat Provinsi NTT	245	104	349
11. Dinas Pemberdayaan Masyarakat dan Desa Provinsi NTT	28	24	52
12. Dinas Pemberdayaan Perempuan dan Perlindungan Anak Provinsi NTT	12	35	47
13. Dinas Penanaman Modal dan Pelayanan Terpadu Satu Pintu Provinsi NTT	27	39	66
14. Dinas Pendidikan dan Kebudayaan Provinsi NTT	4 266	4 388	8 654
15. Dinas Perhubungan Provinsi NTT	102	30	132
16. Dinas Perindustrian dan Perdagangan Provinsi NTT	40	31	71
17. Dinas Pertanian dan Ketahanan Pangan Provinsi NTT	224	139	363
18. Dinas Peternakan Provinsi NTT	86	70	156
19. Dinas Sosial Provinsi NTT	108	78	186

Bersambung ke hal berikut / Continued to next page.....

Lanjutan Tabel/Continued Table 2.3.5

Dinas/Instansi Pemerintahan Government Agencies	2021		
	Laki-laki Male	Perempuan Female	Jumlah Total
(1)	(2)	(3)	(4)
20. Inspektorat Provinsi NTT	54	38	92
21. RSUD Prof. Dr. W. Z. Johannes Kupang	292	864	1 156
22. Satuan Polisi Pamong Praja	98	18	116
23. Sekretariat DPRD Provinsi NTT	76	25	101
Satuan Kerja Non Pemerintah Provinsi ^b	14	9	23
Jumlah/Total	7 556	7 008	14 564

Catatan/Note: ¹Tidak Termasuk PNS Pusat atau instansi vertikal/ ¹Not include Civil Servants in Vertical Institution

- Sekretariat Daerah merupakan Unit Organisasi yang menaungi para Sekretaris Daerah Provinsi NTT, para Asisten dan Staf Ahli Gubernur / The Regional Secretariat is the Organizational Unit that houses the Regional Secretaries of the Province of NTT, the Assistant and Expert Staff of the Governor
- PNS yang bekerja pada Badan Pengawasan Pemilu Provinsi, Badan Narkotika Nasional Provinsi NTT, Sekretariat KPU Provinsi NTT dikelompokkan dalam Unit Organisasi Satuan Kerja Non Pemerintah Provinsi / Civil Servants working in the Provincial Election Supervisory Body, NTT Province National Narcotics Agency, NTT Provincial KPU Secretariat are grouped into Provincial Non-Government Work Unit Organizational Units

Sumber/Source: Badan Kepegawaian Daerah Provinsi Nusa Tenggara Timur/ Employment Regional Agency of Nusa Tenggara Timur Province

Tabel
Table 2.3.6

**Jumlah PNS¹ Pemerintah Daerah (Provinsi dan Kabupaten/
Kota) Menurut Golongan Kepangkatan dan Kabupaten/Kota di
Provinsi Nusa Tenggara Timur, 2021**
**Number of Provincial and District Level Civil Servants¹ by Regency/
Municipality and Class Rank in Nusa Tenggara Timur Province,
2021**

Laki-laki+Perempuan/Male+Female

Kabupaten/Kota Regency/Municipality	Golongan Kepangkatan/Class Rank				Jumlah/Total
	I	II	III	IV	
(1)	(2)	(3)	(4)	(5)	(6)
Kabupaten / Regency					
1. Sumba Barat	33	502	1 486	344	2 365
2. Sumba Timur	26	897	2 951	538	4 412
3. Kupang	16	973	3 314	750	5 053
4. Timor Tengah Selatan					0
5. Timor Tengah Utara	74	910	3 277	700	4 961
6. Belu	70	712	2 257	758	3 797
7. Alor					0
8. Lembata	25	836	2 580	373	3 814
9. Flores Timur	32	959	2 986	738	4 715
10. Sikka	43	1 191	3 423	784	5 441
11. Ende	50	1 055	3 413	771	5 289
12. Ngada	37	456	2 067	595	3 155
13. Manggarai	23	809	2 481	1 175	4 488
14. Rote Ndao	5	659	1 902	523	3 089
15. Manggarai Barat	16	606	2 427	762	3 811
16. Sumba Tengah					0
17. Sumba Barat Daya	18	538	2 338	435	3 329
18. Nagekeo	4	485	2 398	424	3 311
19. Manggarai Timur	13	564	2 304	763	3 644
20. Sabu Raijua	4	378	1 338	150	1 870
21. Malaka	26	710	1 981	561	3 278
Kota / Municipality					
1. Kota Kupang	36	682	3 265	1 113	5 096
Provinsi Nusa Tenggara Timur Nusa Tenggara Timur Province	90	1 589	10 115	2 770	14 564
Jumlah/Total	641	15 511	58 303	15 027	89 482

Catatan/Note: ¹Tidak Termasuk PNS Pusat atau instansi vertikal/¹Not include Civil Servants in Vertical Institution

Sumber/Source: Kompilasi Data Badan Kepegawaian Daerah se-Provinsi Nusa Tenggara Timur/ Data Compilation from Employment Regional Agency in Nusa Tenggara Timur Province

Tabel
Table 2.3.7

Jumlah PNS¹ Pemerintah Daerah (Provinsi dan Kabupaten/Kota) Menurut Jabatan Struktural dan Kabupaten/Kota di Provinsi Nusa Tenggara Timur, 2021
Number of Provincial and District Level Civil Servants¹ by Regency/ Municipality and Structural Officials in Nusa Tenggara Timur Province, 2021

Laki-laki+Perempuan/Male+Female

Kabupaten/Kota Regency/Municipality	Eselon/Echelon					Jumlah/ Total
	I	II	III	IV	V	
(1)	(2)	(3)	(4)	(5)	(6)	(7)
Kabupaten / Regency						
1. Sumba Barat	-	32	164	413	-	609
2. Sumba Timur	-	31	202	338	-	571
3. Kupang	-	29	184	543	-	756
4. Timor Tengah Selatan	-					0
5. Timor Tengah Utara	-	31	178	535	3	747
6. Belu	-	18	180	213	-	411
7. Alor	-					0
8. Lembata	-	33	131	333	-	497
9. Flores Timur	-	35	180	519	-	734
10. Sikka	-	30	196	645	-	871
11. Ende	-	37	201	462	-	700
12. Ngada	-	28	136	195	-	359
13. Manggarai	-	23	134	540	-	697
14. Rote Ndao	-	32	150	335	-	517
15. Manggarai Barat	-	28	146	171	-	345
16. Sumba Tengah	-	31	131	305	-	467
17. Sumba Barat Daya	-	35	162	419	-	616
18. Nagekeo	-	26	142	178	-	346
19. Manggarai Timur	-	32	148	450	-	630
20. Sabu Raijua	-	15	87	84	-	186
21. Malaka	-	27	120	201	-	348
Kota / Municipality						
1. Kota Kupang
Provinsi Nusa Tenggara Timur Nusa Tenggara Timur Province	1	37	284	740	0	1062
Jumlah/Total	1	590	3 256	7 619	3	11 469

Catatan/Note: ¹Tidak Termasuk PNS Pusat atau instansi vertikal/ *Not include Civil Servants in Vertical Institution*

Sumber/Source: Kompilasi Data Badan Kepegawaian Daerah se-Provinsi Nusa Tenggara Timur/ *Data Compilation from Employment Regional Agency in Nusa Tenggara Timur Province*

Tabel 2.3.8
Table

Jumlah PNS¹ Pemerintah Daerah (Provinsi dan Kabupaten/Kota) Menurut Tingkat Pendidikan dan Kabupaten/Kota di Provinsi Nusa Tenggara Timur, 2021
Number of Provincial and District Level Civil Servants¹ by Regency/ Municipality and Educational Level in Nusa Tenggara Timur Province, 2021

Perempuan+Laki-Laki/Male+Female

Kabupaten/Kota Regency/Municipality	Tingkat Pendidikan/Education Level			
	SD Primary School	SLTP Junior High School	SLTA Senior High School	D-I/D-II/D-III Diploma I/II/III
(1)	(2)	(3)	(4)	(5)
Kabupaten / Regency				
1. Sumba Barat	16	26	573	421
2. Sumba Timur	28	30	1 463	828
3. Kupang	10	15	1 062	887
4. Timor Tengah Selatan				
5. Timor Tengah Utara	50	42	916	887
6. Belu	64	36	1 154	724
7. Alor				
8. Lembata	13	16	950	955
9. Flores Timur	26	43	1 074	1 204
10. Sikka	45	1 145	51	235
11. Ende	36	42	1 404	1 080
12. Ngada	25	35	605	666
13. Manggarai	16	31	886	969
14. Rote Ndao	2	8	593	509
15. Manggarai Barat	6	19	575	941
16. Sumba Tengah	4	1	387	425
17. Sumba Barat Daya	9	25	542	822
18. Nagekeo	2	13	465	875
19. Manggarai Timur	6	25	809	890
20. Sabu Raijua	1	5	307	348
21. Malaka	14	22	1 092	666
Kota / Municipality				
1. Kota Kupang	26	24	858	711
Provinsi Nusa Tenggara Timur Nusa Tenggara Timur Province	3	80	820	2 256
Jumlah/Total	402	1 683	16 586	17 299

Bersambung ke hal berikut / Continued to next page.....

Lanjutan Tabel/Continued Table 2.3.8

Perempuan+Laki-Laki/Male+Female

Kabupaten/Kota Regency/Municipality	Tingkat Pendidikan/Education Level			Jumlah/Total
	S1 Strata 1	S2 Strata 2	S3 Strata 3	
	(1)	(6)	(7)	
Kabupaten / Regency				
1. Sumba Barat	1 285	44	-	2 365
2. Sumba Timur	2 063 ²	4 412
3. Kupang	2 932	146	1	5 053
4. Timor Tengah Selatan				0
5. Timor Tengah Utara	3 036 ²	4 931
6. Belu	1 819 ²	3 797
7. Alor				0
8. Lembata	1 798	82	...	3 814
9. Flores Timur	2 368 ²	4 715
10. Sikka	2 636 ²	4 112
11. Ende	2 727 ²	5 289
12. Ngada	1 761	72	2	3 166
13. Manggarai	2 586 ²	4 488
14. Rote Ndao	1 920	56	1	3 089
15. Manggarai Barat	2 088 ²	3 629
16. Sumba Tengah	425	1 297
17. Sumba Barat Daya	1 931 ²	3 329
18. Nagekeo	1 983 ²	3 338
19. Manggarai Timur	1 914 ²	3 644
20. Sabu Raijua	1 209 ²	1 870
21. Malaka	1 484 ²	3 278
Kota / Municipality				
1. Kota Kupang	3 585 ²	5 204
Provinsi Nusa Tenggara Timur	5 748	5 329	328	14 564
<i>Nusa Tenggara Timur Province</i>				
Jumlah/Total	48 170	5 729	332	90 201

Catatan/Note: ¹Tidak Termasuk PNS Pusat atau instansi vertikal/ *Not include Civil Servants in Vertical Institution*

²Merupakan Gabungan data S1, S2 dan S3/ *Merge Figure of Strata 1,2,3*

Sumber/Source: Kompilasi Data Badan Kepegawaian Daerah se-Provinsi Nusa Tenggara Timur/ *Data Compilation from Employment Regional Agency in Nusa Tenggara Timur Province*

2.4 KEUANGAN DAERAH GOVERNMENT FINANCE

Tabel
Table 2.4.1 **Realisasi Pendapatan Pemerintah Provinsi Nusa Tenggara Timur Menurut Jenis Pendapatan (Ribu Rupiah), 2018-2021**
Actual Provincial Government Revenues by Kind of Revenues in Nusa Tenggara Timur Province (Thousand Rupiahs), 2018-20

Jenis Pendapatan/Kind of Revenues	2018	2019
(1)	(2)	(3)
1. Pendapatan Asli Daerah (PAD)/Regional Revenue	1 095 269 979	1 258 958 953
1.1 Pajak Daerah/Regional Tax	866 157 780	908 207 118
1.2 Retribusi Daerah/Regional Retribution	27 570 245	60 831 986
1.3 Hasil Perusahaan Milik Daerah dan Pengelolaan Kekayaan Daerah yang Dipisahkan/Regional-Owned Company Revenue and Separated Management of Regional Wealth	72 415 456	70 662 452
1.4 Lain-lain PAD yang Sah/Other Regional Revenue	129 126 498	219 257 397
2. Dana Perimbangan/Balance Funds	3 680 327 636	4 067 952 845
2.1 Bagi Hasil Pajak/Tax Sharing Revenue	62 623 814	36 690 626
2.2 Bagi Hasil Bukan Pajak/Sumber Daya Alam/Non-Tax Sharing Revenue/Natural Resources	1 871 923	1 669 580
2.3 Dana Alokasi Umum/General Allocation Fund	1 827 412 640	1 875 182 301
2.4 Dana Alokasi Khusus/Special Allocation Fund	1 788 419 259	2 154 410 338
3. Lain-lain Pendapatan yang Sah/Other Revenue	5 492 348	27 180 608
Jumlah/Total	4 781 089 963	5 354 092 406

Bersambung ke hal berikut / Continued to next page.....

Lanjutan Tabel/Continued Table 2.4.1

Jenis Pendapatan/Kind of Revenues	2020	2021 ¹
(1)	(5)	(6)
1. Pendapatan Asli Daerah (PAD)/Regional Revenue	1 166 570 596	2 033 518 433
1.1 Pajak Daerah/Regional Tax	924 189 837	1 533 442 231
1.2 Retribusi Daerah/Regional Retribution	34 959 171	205 774 614
1.3 Hasil Perusahaan Milik Daerah dan Pengelolaan Kekayaan Daerah yang Dipisahkan/Regional-Owned Company Revenue and Separated Management of Regional Wealth	65 135 466	94 348 316
1.4 Lain-lain PAD yang Sah/Other Regional Revenue	142 286 122	199 953 272
2. Dana Perimbangan/Balance Funds	4 152 039 227	4 174 688 835
2.1 Bagi Hasil Pajak/Tax Sharing Revenue	65 739 721	54 744 180
2.2 Bagi Hasil Bukan Pajak/Sumber Daya Alam/Non-Tax Sharing Revenue/Natural Resources	1 799 304	540 054
2.3 Dana Alokasi Umum/General Allocation Fund	1 716 206 146	1 783 843 886
2.4 Dana Alokasi Khusus/Special Allocation Fund	2 368 294 056	2 335 560 715
3. Lain-lain Pendapatan yang Sah/Other Revenue	101 325 333	75 434 549
Jumlah/Total	5 419 935 156	6 283 641 817

Catatan/Note: ¹Data APBD/ ¹Regional Government Budget

Sumber/Source: Statistik Keuangan Pemerintah Provinsi 2018-2021/ Regional Financial Statistics Survey

Tabel
Table 2.4.2

Realisasi Belanja Pemerintah Provinsi Nusa Tenggara Timur Menurut Jenis Belanja (Ribu Rupiah), 2018-2021
Actual Nusa Tenggara Timur Provincial Government Expenditures by Kind of Expenditures (Thousand Rupiahs), 2018-2021

Jenis Pendapatan <i>Kind of Revenues</i>	2018	2019
(1)	(2)	(3)
1. Belanja Tidak Langsung/Indirect Expenditure	3 218 631 037	3 272 862 481
1.1 Belanja Pegawai/ <i>Employee Expenditure</i>	1 285 969 370	1 431 820 150
1.2 Belanja Bunga/ <i>Interest Expenditure</i>	-	-
1.3 Belanja Subsidi/ <i>Subsidy Expenditure</i>	-	-
1.4 Belanja Hibah/ <i>Grant Expenditure</i>	1 481 857 799	1 291 513 467
1.5 Belanja Bantuan Sosial/ <i>Social Aid Expenditures</i>	19 426 000	29 353 167
1.6 Belanja Bagi Hasil kepada Provinsi/Kabupaten/ Kota/ <i>Sharing Expenditure for Provinces/Regencies/ Municipalities</i>	427 541 749	515 982 682
1.7 Belanja Bantuan Keuangan kepada Provinsi/ Kabupaten/Kota dan Pemerintah Desa/ <i>Social Aid Expenditures for Provinces/Regencies/Municipalities and Village Governments</i>	3 710 934	2 702 406
1.8 Belanja Tidak Terduga/ <i>Unexpected Expenditures</i>	125 185	1 490 609
2. Belanja Langsung/Direct Expenditures	1 628 208 230	2 004 202 170
2.1 Belanja Pegawai/ <i>Employee Expenditure</i>	139 382 894	206 611 451
2.2 Belanja Barang dan Jasa/ <i>Goods and Services Expenditure</i>	959 064 302	999 366 463
2.3 Belanja Modal/ <i>Capital Expenditure</i>	529 761 034	798 224 256
Jumlah/Total	4 846 839 267	5 277 064 651

Bersambung ke hal berikut / *Continued to next page.....*

Lanjutan Tabel/Continued Table 2.4.2

Jenis Pendapatan Kind of Revenues	2020	2021¹
(1)	(2)	(3)
1. Belanja Tidak Langsung/Indirect Expenditure	3 489 052 057	4 166 207 035
1.1 Belanja Pegawai/Employee Expenditure	1 426 800 300	1 553 430 871
1.2 Belanja Bunga/Interest Expenditure	5 875 484	39 307 557
1.3 Belanja Subsidi/Subsidy Expenditure	0	0
1.4 Belanja Hibah/Grant Expenditure	1 329 334 451	1 808 722 981
1.5 Belanja Bantuan Sosial/Social Aid Expenditures	20 966 374	52 393 120
1.6 Belanja Bagi Hasil kepada Provinsi/Kabupaten/ Kota/Sharing Expenditure for Provinces/ Regencies/Municipalities	460 136 532	611 228 590
1.7 Belanja Bantuan Keuangan kepada Provinsi/ Kabupaten/Kota dan Pemerintah Desa/Social Aid Expenditures for Provinces/Regencies/ Municipalities and Village Governments	5 000 000	33 000 000
1.8 Belanja Tidak Terduga/Unexpected Expenditures	240 938 916	68 123 916
2. Belanja Langsung/Direct Expenditures	2 266 205 959	3 418 722 700
2.1 Belanja Pegawai/Employee Expenditure	276 515 448	8 566 737
2.2 Belanja Barang dan Jasa/Goods and Services Expenditure	962 905 232	1 551 161 659
2.3 Belanja Modal/Capital Expenditure	1 026 785 279	1 858 994 304
Jumlah/Total	5 755 258 016	7 584 929 735

Catatan/Note: ¹Data APBD/ ¹Regional Government Budget

Sumber/Source: Survei Statistik Keuangan Daerah/ Regional Financial Statistics Survey

Tabel
Table 2.4.3

**Realisasi Pendapatan dan Belanja Pemerintah Kabupaten/
Kota di Provinsi Nusa Tenggara Timur (ribu rupiah), 2019-
2020**

**Actual Revenues and Expenditures by Regency/Municipality
in Nusa Tenggara Timur Province (thousand rupiahs), 2019-
2020**

Kabupaten/Kota Regency/Municipality	2019 ^r	
	Pendapatan Revenues	Belanja Expenditures
(1)	(2)	(3)
Kabupaten / Regency		
1. Sumba Barat	810 983 761	792 013 060
2. Sumba Timur	1 218 261 008	1 423 917 497
3. Kupang	1 304 716 872	1 211 863 525
4. Timor Tengah Selatan	2 617 259 701	1 497 046 637
5. Timor Tengah Utara	1 268 366 913	1 083 835 471
6. Belu	1 054 466 014	997 411 269
7. Alor	1 152 190 583	1 126 532 752
8. Lembata	970 853 431	914 279 714
9. Flores Timur	1 174 768 790	1 130 770 916
10. Sikka	1 287 234 626	1 219 174 676
11. Ende	1 317 380 471	1 231 075 723
12. Ngada	731 167 939	829 096 229
13. Manggarai	1 258 389 409	1 197 092 937
14. Rote Ndao	880 842 857	818 651 760
15. Manggarai Barat	1 237 315 524	1 159 526 873
16. Sumba Tengah	650 732 682	613 035 536
17. Sumba Barat Daya	1 168 328 293	1 056 472 805
18. Nagekeo	1 494 598 038	776 103 243
19. Manggarai Timur	935 180 991	1 071 766 322
20. Sabu Raijua	761 459 594	677 309 525
21. Malaka	893 877 057	811 173 551
Kota / Municipality		
1. Kota Kupang	1 241 999 140	1 177 820 740
Jumlah/Total	25 430 373 694	22 815 970 761

Bersambung ke hal berikut / Continued to next page.....

Lanjutan Tabel/Continued Table 2.4.3

Kabupaten/Kota Regency/Municipality	2020 ¹	
	Pendapatan Revenues	Belanja Expenditures
	(1)	(2)
Kabupaten / Regency		
1. Sumba Barat	744 316 775	732 285 580
2. Sumba Timur	1 180 521 767	1 576 209 515
3. Kupang	1 268 785 189	1 233 040 443
4. Timor Tengah Selatan	1 522 325 002	1 447 984 441
5. Timor Tengah Utara	1 192 636 578	1 105 765 933
6. Belu	1 052 526 396	997 411 269
7. Alor	1 074 969 395	1 071 411 819
8. Lembata	881 767 841	863 996 682
9. Flores Timur	1 141 230 472	1 083 450 123
10. Sikka	1 412 635 083	1 121 896 781
11. Ende	1 268 392 892	1 651 815 804
12. Ngada	851 511 695	775 245 551
13. Manggarai	2 009 252 023	1 154 452 292
14. Rote Ndao	816 348 603	749 531 613
15. Manggarai Barat	1 193 858 185	1 151 097 170
16. Sumba Tengah	612 941 008	855 175 749
17. Sumba Barat Daya	1 125 664 630	1 455 854 662
18. Nagekeo	864 281 812	723 550 188
19. Manggarai Timur	935 180 991	1 033 351 903
20. Sabu Raijua	641 084 918	649 304 692
21. Malaka	893 877 057	829 641 617
Kota / Municipality		
1. Kota Kupang	1 243 003 679	1 150 885 087
Jumlah/Total	23 927 111 991	23 413 358 914

Catatan/Note: ¹Data APBD//Regional Government Budget

Sumber/Source: Survei Statistik Keuangan Daerah/Regional Financial Statistics Survey

Tabel
Table 2.4.4

Realisasi Proyek dan Investasi Penanaman Modal Menurut Kabupaten/Kota di Provinsi Nusa Tenggara Timur, 2021

Realization of Project and Investment by Regency/ Municipality in Nusa Tenggara Timur Province, 2021

Kabupaten/Kota Regency/Municipality	Penanaman Modal Dalam Negeri (PMDN) Domestic Direct Investment		
	Proyek Project	Investasi (Rp) Investment	Investasi (US\$) ¹ Investment ¹
(1)	(2)	(3)	(4)
Kabupaten / Regency			
1. Sumba Barat	37	75 094 435 920.3	5 143 454.5
2. Sumba Timur	120	501 353 958 557.5	34 339 312.2
3. Kupang	41	1 551 190 098 275.0	106 245 897.1
4. Timor Tengah Selatan	374	93 300 107 047.0	6 390 418.3
5. Timor Tengah Utara	31	9 918 620 000.0	679 357.5
6. Belu	17	7 849 050 000.0	537 606.2
7. Alor	16	11 005 611 713.6	753 809.0
8. Lembata	2	3 796 744 668.1	260 051.0
9. Flores Timur	1	113 618 552.3	7 782.1
10. Sikka	66	122 053 771.2	8 359.9
11. Ende	10	627 565 865.0	42 984.0
12. Ngada	33	96 487 397 038.0	6 608 725.8
13. Manggarai	82	158 582 330 902.0	10 861 803.5
14. Rote Ndao	40	56 614 909 979.9	3 877 733.6
15. Manggarai Barat	220	147 685 656 433.7	10 115 455.9
16. Sumba Tengah	7	23 047 948 350.0	1 578 626.6
17. Sumba Barat Daya	104	133 209 396 967.4	9 123 931.3
18. Nagekeo	30	17 627 065 304.5	1 207 333.2
19. Manggarai Timur	109	55 958 244 669.0	3 832 756.5
20. Sabu Raijua	44	13 856 250 000.0	949 058.2
21. Malaka	4	11 083 153 352.0	759 120.1
Kota / Municipality			
1. Kota Kupang	328	1 238 271 804 481.0	84 813 137.3
Nusa Tenggara Timur	1 716	4 206 796 021 847.5	288 136 713.8

Bersambung ke hal berikut / Continued to next page.....

Lanjutan Tabel/Continued Table 2.4.4

Kabupaten/Kota Regency/Municipality	Penanaman Modal Asing (PMA) Foreign Direct Investment		
	Proyek Project	Investasi (Rp) Investment	Investasi (US\$) ¹ Investment ¹
	(1)	(2)	(3)
Kabupaten / Regency			
1. Sumba Barat	5.0	8 066 622 684.7	552 508.4
2. Sumba Timur	8.0	27 500 428 106.5	1 883 591.0
3. Kupang	-	-	-
4. Timor Tengah Selatan	-	-	-
5. Timor Tengah Utara	-	-	-
6. Belu	-	-	-
7. Alor	18.0	11 138 476 241.4	762 909.3
8. Lembata	14.0	20 082 152 620.1	1 375 489.9
9. Flores Timur	38.0	12 510 665 037.7	856 894.9
10. Sikka	1.0	13 439 476 357.8	920 512.1
11. Ende	15.0	626 938 299 156.0	42 940 979.4
12. Ngada	-	-	-
13. Manggarai	-	158 582 330 902.0	10 861 803.5
14. Rote Ndao	44.0	51 017 998 727.1	3 494 383.5
15. Manggarai Barat	209.0	244 053 485 300.3	16 715 992.1
16. Sumba Tengah	2.0	1 111 326 650.0	76 118.3
17. Sumba Barat Daya	16.0	20 181 048 334.6	1 382 263.6
18. Nagekeo	7.0	18 127 631 053.5	1 241 618.6
19. Manggarai Timur	-	-	-
20. Sabu Raijua	-	-	-
21. Malaka	-	-	-
Kota / Municipality			
1. Kota Kupang	26.0	38 297 066 118.0	2 623 086.7
Nusa Tenggara Timur	403	1 251 047 007 290	85 688 151

Catatan/Note: ¹ Menggunakan Kurs Investasi US \$1 = Rp. 14.600 / Using US \$ 1 Investment Rate = Rp. 14.600

Sumber/Source: Dinas Penanaman Modal dan PTSP Provinsi Nusa Tenggara Timur/ Regional Investment Board of Nusa Tenggara Timur

Tabel
Table 2.4.5

**Jumlah Kantor Bank Umum Menurut Status di Provinsi
Nusa Tenggara Timur, 2016-2021**
**Number of Commercial Bank Offices by Status in Nusa
Tenggara Timur Province, 2016-2021**

Uraian Description	2016	2017	2018	2019	2020	2021
(1)	(2)	(3)	(4)	(5)	(6)	(7)
1. Kantor Wilayah/ <i>Regional Office</i>	-	-	-	-	-	-
2. Kantor Pusat/ <i>Head-Offices</i>	1	1	1	1	1	1
3. Kantor Cabang/ <i>Branch Office</i>	58	58	58	60	60	59
• Bank Pemerintah/ <i>State Owned Banks</i>	18	18	18	18	18	18
• Bank Pembangunan Daerah / <i>Regional Development Banks</i>	22	23	23	23	23	23
• Bank Umum Lainnya/ <i>Other Commercial Banks*</i>	18	17	17	19	19	18
4. Kantor Cabang Pembantu/ <i>Sub Branch Offices</i>	197	206	203	204	204	336
5. Kantor Lainnya/ <i>Other Offices**</i>	220	222	220	227	225	151
• <i>Bank Pemerintah / State Owned Banks</i>	104	102	94	93	93	1
• <i>Bank Pembangunan Daerah / Regional Development Banks</i>	107	112	118	122	122	141
• <i>Bank Umum Lainnya / Other Commercial Banks*</i>	9	8	8	12	10	9
Jumlah/Total	476	487	482	492	490	547

Catatan/Note: *Termasuk Bank Umum Swasta Nasional Devisa, Bank Umum Swasta Nasional Non Devisa, dan Bank Syariah/
Included Foreign Exchange Banks, Non-Foreign Exchange Banks, and Sharia Banks

**Termasuk Kantor Kas / *Cash Office and Functional Office were included*

Sumber/Source: Otoritas Jasa Keuangan (OJK) Provinsi NTT / *Financial Service Authority of NTT Province*

Tabel
Table 2.4.6**Jumlah Kantor Bank Umum¹ Menurut Kabupaten/Kota dan Jenis Bank di Provinsi Nusa Tenggara Timur, 2021**
Number of Commercial Bank¹ Offices by Regency/ Municipality and Status in Nusa Tenggara Timur Province, 2021

Kabupaten/Kota Regency/Municipality	Status Bank Banks Status			Jumlah Total
	Bank Pemerintah State Owned Banks	Bank Pembangunan Daerah Regional Development Banks	Bank Lainnya ² Other Bank ²	
(1)	(2)	(3)	(4)	(5)
Kabupaten / Regency				
1. Sumba Barat	7	7	0	14
2. Sumba Timur	13	14	3	30
3. Kupang	22	11	10	43
4. Timor Tengah Selatan	26	13	3	42
5. Timor Tengah Utara	13	9	0	22
6. Belu	18	18	5	41
7. Alor	11	10	1	22
8. Lembata	8	9	0	17
9. Flores Timur	16	9	1	26
10. Sikka	14	11	5	30
11. Ende	16	13	5	34
12. Ngada	12	7	0	19
13. Manggarai	12	12	4	28
14. Rote Ndao	7	7	0	14
15. Manggarai Barat	9	8	1	18
16. Sumba Tengah	1	4	0	5
17. Sumba Barat Daya	6	7	0	13
18. Nagekeo	8	8	0	16
19. Manggarai Timur	5	8	0	13
20. Sabu Raijua	1	5	0	6
21. Malaka	1	0	0	1
Kota / Municipality				
1. Kota Kupang	44	29	20	93
Nusa Tenggara Timur	270	219	58	547

Catatan/Note: ¹Tidak termasuk ATM/ADM, payment point, layanan office channeling dan mobil kas keliling /ATM/ADM, payment point, office channeling services were not included ²Termasuk Bank Umum Swasta Nasional Devisa, Bank Umum Swasta Nasional Non Devisa, dan Bank Syariah/ Included Foreign Exchange Banks, Non-Foreign Exchange Banks, and Sharia Banks

Sumber/Source: Otoritas Jasa Keuangan (OJK) Provinsi NTT / Financial Service Authority of NTT Province

Tabel
Table 2.4.7

Jumlah Penyimpanan Dana pada Bank-bank Penyelenggara Menurut Kabupaten/Kota dan Jenis Simpanan di Provinsi Nusa Tenggara Timur, 2021
Number of Accounts in Banks by Regency/Municipality and Type of Saving Deposits in Nusa Tenggara Timur Province, 2021

Kabupaten/Kota Regency/Municipality	Tabungan Saving Deposits	Simpanan Berjangka Time Deposits	Giro Demand Deposits	Jumlah Total
(1)	(2)	(3)	(4)	(5)
Kabupaten / Regency				
1. Sumba Barat	547 926	743	3 167	551 165
2. Sumba Timur	414 102	1 064	3 599	417 059
3. Kupang	820 739	2 245	2 790	822 681
4. Timor Tengah Selatan	564 261	1 619	3 366	569 246
5. Timor Tengah Utara	355 167	893	3 125	359 185
6. Belu	484 728	1 608	3 188	484 950
7. Alor	302 137	695	2 694	305 526
8. Lembata	211 604	1 161	1 843	214 608
9. Flores Timur	364 093	1 955	2 416	362 995
10. Sikka	453 061	1 331	3 002	457 394
11. Ende	541 257	2 093	4 155	547 505
12. Ngada	386 756	621	3 024	390 401
13. Manggarai	692 400	1 723	4 107	695 921
14. Rote Ndao	158 723	517	1 565	160 805
15. Manggarai Barat	234 224	395	2 232	234 848
16. Sumba Tengah	39 651	123	774	40 548
17. Sumba Barat Daya	101 506	235	2 024	103 765
18. Nagekeo	67 510	273	1 417	69 200
19. Manggarai Timur	66 805	187	2 278	69 270
20. Sabu Raijua	52 589	150	821	53 560
21. Malaka	84 252	205	553	84 001
Kota / Municipality				
1. Kota Kupang	870 394	10 652	13 787	894 833
Nusa Tenggara Timur	7 813 885	30 488	65 927	7 889 466

Catatan/Note: Tidak termasuk Tabanah pada PN Pos & Giro / *Not included saving deposits in State Post & Giro*

Sumber/Source: Kantor Perwakilan Bank Indonesia Provinsi Nusa Tenggara Timur / *Bank Indonesia Representative Office of Nusa Tenggara Timur Province*

Tabel
Table 2.4.8**Jumlah Dana Simpanan pada Bank-bank Penyelenggara di Tiap Kabupaten/Kota Menurut Jenis Simpanan di Provinsi Nusa Tenggara Timur (Juta Rupiah), 2021**
Number of Outstanding Funds of Banks by Regency/ Municipality and Type of Saving Deposits in Nusa Tenggara Timur Province (Million Rupiah), 2021

Kabupaten/Kota Regency/Municipality	Tabungan Saving Deposits	Simpanan Berjangka Time Deposits	Giro Demand Deposits	Jumlah Total
(1)	(2)	(3)	(4)	(5)
Kabupaten / Regency				
1. Sumba Barat	761 216.60	211 872.94	130 372.64	1 103 462.17
2. Sumba Timur	829 340.00	200 953.12	268 737.94	1 284 526.68
3. Kupang	1 366 815.64	304 986.83	118 519.71	1 772 162.45
4. Timor Tengah Selatan	852 090.12	170 282.60	88 071.36	1 110 444.07
5. Timor Tengah Utara	653 548.33	139 849.25	111 444.61	904 842.19
6. Belu	1 138 632.63	309 263.13	206 435.21	1 620 903.06
7. Alor	652 372.06	217 624.49	139 795.72	1 009 792.27
8. Lembata	520 990.98	95 987.72	16 538.50	633 517.20
9. Flores Timur	1 042 111.50	214 806.09	91 153.71	1 315 567.72
10. Sikka	1 154 480.30	269 945.99	218 993.02	1 643 419.31
11. Ende	1 192 974.67	352 323.51	200 548.23	1 745 846.41
12. Ngada	748 843.31	111 124.95	158 166.61	1 018 134.86
13. Manggarai	1 767 584.30	636 269.19	261 152.72	2 650 347.82
14. Rote Ndao	333 414.04	42 475.41	52 787.97	428 677.42
15. Manggarai Barat	517 623.49	116 101.73	56 539.59	688 107.00
16. Sumba Tengah	63 737.83	9 898.83	20 954.18	94 590.84
17. Sumba Barat Daya	249 934.52	48 909.77	73 527.40	371 559.75
18. Nagekeo	190 136.92	19 920.43	75 900.30	285 957.65
19. Manggarai Timur	182 794.56	26 819.43	36 987.52	246 601.50
20. Sabu Raijua	152 655.42	49 385.33	57 574.30	259 615.06
21. Malaka	149 520.77	41 785.78	107 458.87	297 213.97
Kota / Municipality				
1. Kota Kupang	4 702 662.77	6 655 134.29	1 904 819.54	12 721 318.11
Nusa Tenggara Timur	19 223 480.75	10 245 720.81	4 396 479.65	33 206 607.52

Sumber/Source: Kantor Perwakilan Bank Indonesia Provinsi Nusa Tenggara Timur/Bank Indonesia Representative Office of Nusa Tenggara Timur Province

Tabel
Table 2.4.9

**Posisi Dana Simpanan Menurut Kelompok Bank di
Provinsi Nusa Tenggara Timur, 2017-2021**
**Outstanding Funds by Type of Banks in Nusa Tenggara Timur
Province, 2017-2021**

Uraian Description	2017	2018	2019	2020	2021
(1)	(2)	(3)	(4)	(5)	(6)
Jumlah Penyimpan Dana / Number of Accounts	8 803 255	15 665 732	5 756 463	7 198 177	7 901 229
1. Bank Pemerintah / State Owned Banks	8 620 637	15 467 926	5 552 009	6 980 539	7 665 615
2. Bank Swasta / Private Banks	141 564	153 686	157 402	171 902	185 855
3. Bank Asing dan Bank Campuran / Foreign Banks and Joint Banks	-	-	-	-	-
4. BPR / Rural Banks	41 054	44 120	47 052	45 736	49 759
Posisi Dana Simpanan (Juta Rupiah) / Outstanding Funds (Million Rupiah)	23 355 325	25 255 970	29 975 271	30 326 269	32 794 244
1. Bank Pemerintah / State Owned Banks	20 444 552	22 075 745	26 476 508	26 773 487	29 175 517
2. Bank Swasta / Private Banks	2 389 569	2 626 928	2 735 948	2 915 924	2 959 653
3. Bank Asing dan Bank Campuran / Foreign Banks and Joint Banks	-	-	-	-	-
4. BPR / Rural Banks	521 204	553 296	762 815	636 858	659 074

Sumber/Source: Kantor Perwakilan Bank Indonesia Provinsi Nusa Tenggara Timur/Bank Indonesia Representative Office of Nusa Tenggara Timur Province

Tabel
Table 2.4.10**Posisi Kredit Perbankan Menurut Jenis Penggunaan
di Provinsi Nusa Tenggara Timur (Juta Rupiah), 2002-
2021**
**Outstanding of Bank Credits by Type of Utilization in Nusa
Tenggara Timur Province (Million Rupiahs), 2002-2021**

Tahun Year	Investasi Investment	Modal Kerja Capital	Konsumsi Consumption	Jumlah Total
(1)	(2)	(3)	(4)	(5)
2002	426 111,00	351 927,00	627 994,00	1 406 032,00
2003	438 820,00	455 946,00	830 075,00	1 724 841,00
2004	223 270,00	597 567,00	1 383 415,00	2 204 252,00
2005	226 510,00	749 582,00	1 705 489,00	2 681 581,00
2006	99 246,00	996 645,00	2 161 687,00	3 257 578,00
2007	115 426,00	1 243 206,00	2 869 011,00	4 227 643,00
2008	166 286,00	1 493 006,00	3 744 990,00	5 404 282,00
2009	245 856,00	1 826 580,00	4 678 288,00	6 750 724,00
2010	391 262,00	2 169 025,00	5 319 784,00	7 880 071,00
2011	714 294,00	2 829 139,00	7 429 239,00	10 972 672,00
2012	1 147 992,00	3 480 906,00	8 769 914,00	13 398 812,00
2013	1 440 609,00	4 525 241,00	9 853 224,00	15 819 074,00
2014	1 368 254,00	5 402 996,00	11 245 594,00	18 016 844,00
2015	1 708 538,00	6 300 369,00	12 641 159,00	20 650 066,00
2016	1 717 673,00	7 351 249,00	14 217 342,04	23 286 264,04
2017	2 362 685,00	8 525 236,00	16 108 721,54	26 996 642,54
2018	2 668 568,69	9 357 427,61	18 041 057,62	30 067 053,93
2019	3 025 847,59	10 547 537,52	19 890 372,27	33 463 757,38
2020	2 336 704,59	11 934 705,52	21 069 741,07	35 341 151,17
2021	2 193 463,09	13 328 702,94	22 526 614,91	38 048 780,94

Catatan/Note: Termasuk Kredit dalam bentuk Valuta Asing/ *Included Foreign Currencies Credit*Sumber/Source: Kantor Perwakilan Bank Indonesia Provinsi Nusa Tenggara Timur/*Bank Indonesia Representative Office of Nusa Tenggara Timur Province*

Tabel
Table 2.4.11

**Posisi Kredit Perbankan Menurut Kelompok Kabupaten/
Kota di Provinsi Nusa Tenggara Timur (Juta Rupiah),
2017-2021**
**Outstanding of Bank Credits by Regency/Municipality
Group in Nusa Tenggara Timur Province (Million Rupiahs),
2017-2021**

Kabupaten/Kota Regency/Municipality	2017	2018	2019	2020	2021 ¹
(1)	(2)	(3)	(4)	(5)	(6)
Kabupaten / Regency					
1. Sumba Barat	785 984	978 871	1 160 533	1 272 583	1 223 208
2. Sumba Timur	1 319 108	1 536 247	1 735 110	1 885 998	2 006 037
3. Kupang	3 100 933	3 561 923	3 644 295	3 150 880	2 784 149
4. Timor Tengah Selatan	1 298 237	1 496 726	1 698 885	1 759 360	1 875 522
5. Timor Tengah Utara	1 174 018	1 362 865	1 550 520	1 649 017	1 743 730
6. Belu	1 812 285	2 099 292	2 397 649	2 534 297	2 733 355
7. Alor	912 100	1 075 536	1 221 029	1 351 036	1 515 784
8. Lembata	745 010	842 236	973 588	998 339	1 085 423
9. Flores Timur	1 089 919	1 180 100	1 331 581	1 560 179	1 719 325
10. Sikka	1 600 450	1 751 661	1 939 755	2 083 407	2 315 569
11. Ende	1 464 438	1 651 454	1 912 626	2 091 002	2 284 429
12. Ngada	878 532	1 108 570	1 255 191	1 347 640	1 429 068
13. Manggarai	1 259 613	1 465 111	1 638 512	1 810 305	1 900 857
14. Rote Ndao	545 131	611 858	678 659	671 605	710 962
15. Manggarai Barat	608 238	739 336	896 698	1 052 105	1 163 701
16. Sumba Tengah	181 867	197 634	218 877	229 246	286 092
17. Sumba Barat Daya	474 664	547 384	625 762	648 714	791 342
18. Nagekeo	434 866	486 175	554 688	549 590	740 918
19. Manggarai Timur	351 465	389 901	411 867	432 537	605 098
20. Sabu Raijua	140 691	156 671	169 700	167 406	196 317
21. Malaka	361 824	397 119	438 244	469 638	522 929
Kota / Municipality					
1. Kota Kupang	5 934 233	6 429 813	7 008 822	7 626 267	8 414 965
Jumlah / Total	26 473 606	30 066 482	33 462 590	35 341 151	38 048 781

Catatan/Note: ¹Data tahun 2021 adalah data Bank Umum TANPA DATA BPR/2021 figures exclude Rural Bank

Sumber/Source: Kantor Perwakilan Bank Indonesia Provinsi Nusa Tenggara Timur/Bank Indonesia Representative Office of Nusa Tenggara Timur Province

Tabel
Table 2.4.12

Banyaknya Koperasi Unit Desa (KUD) dan Koperasi Lainnya Menurut Kabupaten/Kota di Provinsi Nusa Tenggara Timur, 2021¹
Number of Village Unit and Other Cooperations by Regency/ Municipality in Nusa Tenggara Timur Province, 2021¹

Kabupaten/Kota Regency/Municipality	Koperasi Unit Desa Village Unit Cooperation	Koperasi Lainnya Others Cooperation	Jumlah Total
(1)	(2)	(3)	(4)
Kabupaten / Regency			
1. Sumba Barat	4	131	135
2. Sumba Timur	13	136	149
3. Kupang	20	374	394
4. Timor Tengah Selatan	14	152	166
5. Timor Tengah Utara	13	91	104
6. Belu	7	172	179
7. Alor	9	178	187
8. Lembata	9	107	116
9. Flores Timur	9	197	206
10. Sikka	10	179	189
11. Ende	10	177	187
12. Ngada	5	117	122
13. Manggarai	6	167	173
14. Rote Ndao	10	192	202
15. Manggarai Barat	5	142	147
16. Sumba Tengah	3	50	53
17. Sumba Barat Daya	6	146	152
18. Nagekeo	6	109	115
19. Manggarai Timur	6	112	118
20. Sabu Raijua	1	48	49
21. Malaka	7	82	89
Kota / Municipality			
1. Kota Kupang	-	632	632
Provinsi Nusa Tenggara Timur			
	1	417	418
Jumlah/Total	174	4 108	4 282

Catatan/Note: ¹Termasuk koperasi yang belum memiliki sertifikat Nomor Induk Koperasi (NIK)/ ¹Include cooperatives that do not yet have a Cooperative Registration Number certificate

Sumber/Source: Dinas Koperasi, Tenaga kerja dan Transmigrasi Provinsi NTT/ Cooperative, Manpower and Transmigration Office of NTT Province

Tabel 2.4.13
Table

**Banyaknya Koperasi Menurut Keaktifan dan Kabupaten/
Kota di Provinsi Nusa Tenggara Timur, 2021**
**Number of Active and Non Active Cooperatives by Regency/
Municipality in Nusa Tenggara Timur Province, 2021**

Kabupaten/Kota Regency/Municipality	Koperasi ¹ /Cooperatives ¹		
	Aktif Active	Tidak Aktif Non Active	Jumlah Total
(1)	(2)	(3)	(4)
Kabupaten / Regency			
1. Sumba Barat	82	53	135
2. Sumba Timur	122	27	149
3. Kupang	370	24	394
4. Timor Tengah Selatan	152	14	166
5. Timor Tengah Utara	68	36	104
6. Belu	71	108	179
7. Alor	164	23	187
8. Lembata	95	21	116
9. Flores Timur	176	30	206
10. Sikka	132	57	189
11. Ende	100	87	187
12. Ngada	115	7	122
13. Manggarai	169	4	173
14. Rote Ndao	183	19	202
15. Manggarai Barat	140	7	147
16. Sumba Tengah	41	12	53
17. Sumba Barat Daya	65	87	152
18. Nagekeo	104	11	115
19. Manggarai Timur	91	27	118
20. Sabu Raijua	38	11	49
21. Malaka	78	11	89
Kota / Municipality			
1. Kota Kupang	375	257	632
Provinsi Nusa Tenggara Timur			
	399	19	418
Jumlah/Total	3 330	952	4 282

Catatan/Note: ¹Termasuk koperasi yang belum memiliki sertifikat Nomor Induk Koperasi (NIK)/ ¹Include cooperatives that do not yet have a Cooperative Registration Number certificate

Sumber/Source: Dinas Koperasi, Tenaga kerja dan Transmigrasi Provinsi NTT/ *Cooperative, Manpower and Transmigration Office of NTT Province*

**Tabel
Table 2.4.14**

**Banyaknya Anggota Koperasi Menurut Kabupaten/
kota dan Jenis Kelamin di Provinsi Nusa Tenggara Timur,
2021**
*Number of Cooperations' Member by Regency/Municipality
and Sex in Nusa Tenggara Timur Province, 2021*

Kabupaten/Kota Regency/Municipality	Anggota Koperasi/Cooperations' Member		Jumlah Total
	Laki-laki Male	Perempuan Female	
(1)	(2)	(3)	(4)
Kabupaten / Regency			
1. Sumba Barat	4 747	5 677	10 424
2. Sumba Timur	14 151	7 004	21 155
3. Kupang	15 321	8 605	23 926
4. Timor Tengah Selatan	23 323	15 745	39 068
5. Timor Tengah Utara	4 991	2 757	7 748
6. Belu	9 562	4 524	14 086
7. Alor	10 239	8 068	18 307
8. Lembata	28 508	18 466	46 974
9. Flores Timur	45 225	29 239	74 464
10. Sikka	215 468	220 242	435 710
11. Ende	24 207	23 620	47 827
12. Ngada	82 214	77 640	159 854
13. Manggarai	17 510	22 338	39 848
14. Rote Ndao	7 209	3 650	10 859
15. Manggarai Barat	11 372	7 159	18 531
16. Sumba Tengah	1 519	1 322	2 841
17. Sumba Barat Daya	10 896	8 074	18 970
18. Nagekeo	37 406	60 386	97 792
19. Manggarai Timur	11 923	8 451	20 374
20. Sabu Raijua	3 414	3 102	6 516
21. Malaka	8 195	6 081	14 276
Kota / Municipality			
1. Kota Kupang	8 797	9 541	18 338
Provinsi Nusa Tenggara Timur	659 505	685 553	1 345 058
Jumlah/Total	1 255 702	1 237 244	2 492 946

Sumber/Source: Dinas Koperasi, Tenaga kerja dan Transmigrasi Provinsi NTT/ Cooperative, Manpower and Transmigration Office of NTT Province

Bab 3

Penduduk dan Ketenagakerjaan

Population and Employment



96,23%

Bekerja
Working

3,77%

Pengangguran
Unemployee

*Diantara penduduk 15 tahun keatas yang termasuk angkatan kerja

*Among people older than 15 years old that categorized as economically active

Pekerja berdasarkan Lapangan Pekerjaan Utama

Workers by main industry in Nusa Tenggara Timur Province

Primer

Primer

Sekunder

Secondary

Tersier

Tertiary

50,4%



16,7%



32,9%



PENJELASAN TEKNIS

TECHNICAL NOTES

1. Sumber utama data kependudukan adalah Sensus Penduduk yang dilaksanakan setiap sepuluh tahun sekali. Sensus Penduduk telah dilaksanakan sebanyak enam kali sejak Indonesia merdeka yaitu tahun 1961, 1971, 1980, 1990, 2000, 2010 dan 2020.
 2. Di dalam sensus penduduk, pencacahan dilakukan terhadap seluruh penduduk yang berdomisili di wilayah teritorial Indonesia termasuk warga negara asing kecuali anggota Korps Diplomatik Negara sahabat beserta keluarganya.
 3. Metode pengumpulan data dalam sensus dilakukan dengan wawancara antara petugas sensus dan responden. Cara pencacahan yang dipakai dalam sensus penduduk menggunakan konsep usual residence yaitu konsep dimana penduduk biasa bertempat tinggal. Bagi penduduk yang bertempat tinggal tetap dicacah dimana mereka biasa tinggal, sedangkan untuk penduduk yang tidak bertempat tinggal tetap dicacah ditempat dimana mereka ditemukan petugas sensus biasanya pada malam "Hari Sensus". Termasuk penduduk yang tidak bertempat tinggal tetap adalah tuna wisma,
1. *The main source of demographic data is Population Census, which is conducted every ten years. Population Census has been conducted six times since the independence : 1961, 1971, 1980, 1990, 2000, 2010, and 2020.*
 2. *The population census enumerates all residents domicile in the entire territory of Republic of Indonesia including foreign citizenship except the diplomatic corps members and their families.*
 3. *Data were collected by interviewing respondents which using usual residence applied, in the 2000 Population Census was know as de jure and de facto approaches. De jure was applied to the permanent residents, while de facto was applied to non-permanent residents. The permanent residents were enumerated in place where they normally live, the non permanent residents were enumerated where they were found by enumerators, usually on the night of "Census Day". The non permanent residents include homeless people, ship crew, boat people, remote area community and internally displaced persons.*

awak kapal berbendera Indonesia, penghuni perahu/rumah apung, masyarakat terpencil/terasing dan pengungsi. Bagi mereka yang mempunyai tempat tinggal tetap, tapi sedang bertugas keluar wilayah lebih dari enam bulan, tidak dicacah ditempat tinggalnya. Sebaliknya, seorang atau keluarga menempati suatu bangunan belum mencapai enam bulan tetapi bermaksud menetap disana dicacah ditempat tersebut.

4. Untuk tahun yang tidak dilaksanakan sensus penduduk, data kependudukan diperoleh dari hasil proyeksi penduduk. Proyeksi penduduk merupakan suatu perhitungan ilmiah yang didasarkan pada asumsi dari komponen-komponen perubahan penduduk, yaitu kelahiran, kematian, dan migrasi (migrasi internasional dan migrasi risen antar provinsi). Proyeksi penduduk interim 2020-2023 dihitung menggunakan data dasar penduduk hasil perapihan umur dari data Administrasi Kependudukan dan SP2020 dengan menggunakan asumsi Angka Kelahiran Total sejak tahun 2020 konstan 2,1 (sesuai Proyeksi Survei Penduduk antar Sensus (SUPAS) 2015-2045), Angka Kematian Bayi (AKB) meneruskan hasil Proyeksi SUPAS 2015-2045, dan pola migrasi 2020 sama dengan pola migrasi hasil SUPAS

For those who had permanent residents but had been away from their former home for six months or more were not enumerated in their permanent places. In contrast, someone or a family who moved to another place less than six months but intended to settle there, was enumerated in that place.

4. *For the periods besides the census year, population projection is applied to estimate population for those years. The population projection is an estimation based on the demographic components, such as birth, death, and migration (international migration and recent migration). The interim population projection for 2020-2023 is calculated from the single age smoothed combined from Population Administration Data and the 2020 Population Census. It uses the assumption that the Total Fertility Rate (TFR) since 2020 is constant at 2.1 (according to the population projection of 2015-2045 Intercensal Population Survey (SUPAS)), Infant Mortality Rate (IMR) continues the results of the 2015-2045 SUPAS Projection, and the 2020 migration pattern is the same as the pattern of migration in SUPAS2015 results.*

2015.

- | | |
|---|---|
| <p>5. Penduduk Nusa Tenggara Timur adalah semua orang yang berdomisili di wilayah teritorial Provinsi Nusa Tenggara Timur.</p> | <p>5. <i>Nusa Tenggara Timur Population are all residents of the entire territory of Nusa Tenggara Timur Province.</i></p> |
| <p>6. Rata-rata Pertumbuhan Penduduk adalah angka yang menunjukkan tingkat pertambahan penduduk per tahun dalam jangka waktu tertentu.</p> | <p>6. <i>Average growth of population is the annual population growth rate over a certain period.</i></p> |
| <p>7. Kepadatan penduduk adalah banyaknya penduduk per km².</p> | <p>7. <i>Population density is the number of people per square kilometer.</i></p> |
| <p>8. Rasio jenis kelamin adalah perbandingan antara banyaknya penduduk laki-laki dengan banyaknya penduduk perempuan pada suatu daerah dan waktu tertentu. Biasanya dinyatakan dengan banyaknya penduduk laki-laki untuk 100 penduduk perempuan.</p> | <p>8. <i>Sex Ratio is the ratio of males population to females population in a given area and time, usually expressed as the number of males for every 100 females.</i></p> |
| <p>9. Rumah Tangga adalah seseorang atau sekelompok orang yang biasanya tinggal bersama dalam suatu bangunan serta pengelolaan makan dari satu dapur. Satu rumah tangga dapat terdiri dari hanya satu anggota rumah tangga. Yang dimaksud makan dari satu dapur adalah jika pengurusan kebutuhan sehari-harinya dikelola bersama-sama menjadi satu.</p> | <p>9. <i>Household is a group of person who usually live together in a building or housing unit who make common provision for food and other essentials of living. One household could consist of only one household member. Common provision for food means one organising daily needs for all of household members.</i></p> |
| <p>10. Anggota Rumah Tangga adalah</p> | <p>10. <i>Household member is a person</i></p> |

semua orang yang biasanya bertempat tinggal di suatu rumah tangga, baik yang berada di rumah pada waktu pencacahan maupun yang sementara tidak ada.

who usually lives in a household regardless of their location at the time of enumeration.

11. Rata-rata Anggota Rumah Tangga adalah angka yang menunjukkan rata-rata jumlah anggota rumah tangga per rumah tangga.

11. *Average household size is the average number of household member per household.*

12. Sumber utama data ketenagakerjaan adalah Survei Angkatan Kerja Nasional (Sakernas), survei ini khusus dirancang untuk mengumpulkan informasi/data ketenagakerjaan. Sakernas pertama kali diselenggarakan pada tahun 1976, kemudian dilanjutkan pada tahun 1997 dan 1978. Pada tahun 1986-1993, Sakernas diselenggarakan secara triwulanan di seluruh provinsi di Indonesia, baru sejak tahun 1994-2001, Sakernas dilaksanakan secara tahunan yaitu setiap bulan Agustus. Pada tahun 2002-2004, disamping Sakernas Tahunan dilakukan pula Sakernas Triwulanan. Sakernas Triwulanan ini dimaksudkan untuk memantau indikator ketenagakerjaan secara dini di Indonesia, yang mengacu pada KILM (the Key Indicators of the Labour Market) yang direkomendasikan oleh ILO (the International Labour Organization). Sejak tahun 2005 Sakernas dilaksanakan

12. *The main source of employment data is National Labour Force Survey (Sakernas). This survey is specifically designed to collect information on labour force statistics. The first Sakernas was conducted in 1976, then conducted annually during the period 1977-1978. During 1986-1993, Sakernas was conducted quarterly in all provinces in Indonesia, only since 1994 until 2001 Sakernas was conducted yearly, every August of the year. During the period 2002-2004, besides a yearly Sakernas, BPS also conducted a quarterly Sakernas. A Quarterly Sakernas is aimed to monitor the prompt indicators of Indonesian Labour Market which referred to the Key Indicators of the Labour Market (KILM) recommended by ILO (the International Labour Organization). Since 2005, Sakernas has been conducted in semester period, i.e February (Semester I) and August (Semester II).*

pengumpulan datanya secara semesteran pada bulan Februari (semester I) dan Agustus (semester II).

13. Sejak Sakernas 2001, konsep status pekerjaan dan pengangguran mengalami perluasan dan penyempurnaan. Status pekerjaan yang pada Sakernas 2000 hanya 5 kategori, mulai tahun 2001 ditambahkan kategori baru yaitu : pekerja bebas di pertanian dan pekerja bebas di non pertanian. Selain itu, dalam rangka menyesuaikan dengan konsep ILO, konsep pengangguran terbuka diperluas yaitu disamping mencakup penduduk yang aktif mencari pekerjaan, mencakup pula kelompok penduduk yang sedang mempersiapkan usaha/pekerjaan baru, dan kelompok penduduk yang sedang mempersiapkan usaha/pekerjaan baru, dan kelompok penduduk yang tidak mencari pekerjaan, karena merasa tidak mungkin mendapatkan pekerjaan serta kelompok penduduk yang tidak aktif mencari pekerjaan dengan alasan sudah mempunyai pekerjaan tetapi belum mulai bekerja.
13. *Since 2001 Sakernas, the concept of employment status and unemployment was revised. The employment status, previously covered only 5 categories, but since 2001 two new categories of casual employee both in agriculture and non agriculture sectors have been added. To adapt the ILO concept, the concept of open unemployment was also extended. Open unemployment now covers population who were looking for work, population who were establishing a new business/firm/establishment, discouraged job seekers, and those who were not actively looking for work with the reason of already having job not starting to work.*
14. Hasil Sakernas Februari setiap tahun disajikan hanya sampai tingkat provinsi (jumlah sampel 1.800 rumah tangga di Provinsi
14. *The result of Sakernas in every February was presented at province level (sample size, 1.800 households in NTT Province), but the result*

NTT). Selanjutnya pada Sakernas Agustus disajikan sampai tingkat kabupaten/kota karena jumlah sampel yang besar (5.400 rumah tangga di Provinsi NTT). Inflation factor yang digunakan dalam penghitungan angka hasil sakernas didasarkan pada total penduduk Indonesia dirinci menurut kelompok umur, provinsi dan daerah perkotaan dan pedesaan hasil proyeksi penduduk.

of Sakernas in every August was published up to regency/ municipality level as the sample size was increased to 5.400 households in NTT Province. The Inflation factor was calculated on the basis of total population categorized by age group, province, and region (urban and rural).

15. Penduduk Usia Kerja adalah penduduk yang berumur 15 tahun ke atas.

15. *Working Age Population is population aged 15 years and over.*

16. Angkatan Kerja adalah penduduk usia kerja (15 tahun dan lebih) yang bekerja, atau punya pekerjaan namun sementara tidak bekerja dan pengangguran

16. *Labor Force are people aged 15 years old and over who, in the previous week, were working, temporarily absent from work but having jobs, and those who did not have job and were looking for work.*

17. Bekerja adalah melakukan pekerjaan dengan maksud memperoleh atau membantu memperoleh pendapatan atau keuntungan dan lamanya bekerja paling sedikit 1 jam secara terus menerus dalam seminggu yang lalu (termasuk pekerja keluarga tanpa upah yang membantu dalam suatu usaha/kegiatan ekonomi)

17. *The concept of working means activity intended to earn income by doing work or helping to do work at least one hour continuously during the reference week (including unpaid family worker/for any economic activity).*

18. Jumlah jam kerja seluruhnya adalah jumlah jam kerja yang digunakan untuk bekerja (tidak

18. *Total Working Hours is the total hours spent by an employee to perform all jobs (excluding the time*

termasuk jam kerja istirahat resmi dan jam kerja yang digunakan untuk hal-hal di luar pekerjaan).

used for other activities which are not classified as work).

19. Lapangan Usaha adalah bidang kegiatan dari pekerjaan/tempat bekerja dimana seseorang bekerja. Klasifikasi lapangan usaha mengikuti Klasifikasi Baku Lapangan Usaha Indonesia (KBLI) dalam 1 digit.

19. *Industry is field of a person's activity or establishment. The classification of industries follows the Indonesia Standard Industrial Classification (KBLI) in one digit.*

20. Status Pekerjaan adalah kedudukan seseorang dalam unit usaha/ kegiatan dalam melakukan pekerjaan.

20. *Employment Status is the status of a person at his place of work or establishment where he was employed.*

21. Pekerja Tak Dibayar adalah seseorang yang bekerja membantu usaha untuk memperoleh penghasilan/ keuntungan yang dilakukan oleh salah seorang anggota rumah tangga atau bukan anggota rumah tangga tanpa mendapatkan upah/gaji.

21. *Unpaid Worker is a person who intended to work without pay in an establishment run by other members of the family, relative or neighbour.*

ULASAN**DESCRIPTION****Kependudukan**

Penduduk Provinsi Nusa Tenggara Timur berdasarkan Proyeksi Penduduk interim 2021 adalah sebanyak 5.387.738 jiwa yang terdiri atas 2.694.297 laki-laki dan 2.693.441 perempuan. Rasio jenis kelamin tahun 2021 adalah 100,3 yang berarti dari 100 perempuan hanya terdapat 100 laki-laki. Laju pertumbuhan penduduk tahun 2021 dibanding 2020 adalah 0,87 persen.

Ketenagakerjaan

Berdasarkan hasil Sakernas 2021, angkatan kerja tahun 2021 berjumlah 2.918.548 orang atau 73,78 persen terhadap penduduk usia kerja. Dari jumlah tersebut, sebanyak 96,23 persen berstatus bekerja. Tingkat pengangguran tercatat 3,77.

Di NTT, lapangan usaha yang paling banyak menyerap tenaga kerja adalah sektor primer (pertanian, kehutanan, perikanan), dengan jumlah pekerja sebanyak 1.414.841 orang. Sebanyak 756.386 penduduk 15 tahun ke atas yang bekerja berstatus pekerja tidak dibayar (pekerja keluarga).

Population

According to the 2021 Interim Projection Population, the total number of people in NTT in 2021 were 5.387.738 that consist of 2.694.297 males and 2.693.441 females. The sex ratio was 100 meaning that out of 100 females there were 100 males. The population growth relative to 2020 was 0,87 percent.

Employment

Based on the National Labor Force Survey (Sakernas) 2021, the number of labor force were 2.847.839 people or 73,11 percent from the total working age population. 95,72 percent out of the total labor force proportion were working. The unemployment rate was 4,28.

In NTT, sector that has the most worker were primere sector (agriculture, forestry, and fishing). 756.386 people (above 15 years old that working) were unpaid worker or family worker.

3.1 PENDUDUK POPULATION

Tabel 3.1.1 **Penduduk, Laju Pertumbuhan Penduduk, Distribusi Persentase Penduduk, Kepadatan Penduduk, dan Rasio Jenis Kelamin Penduduk Menurut Kabupaten/Kota di Provinsi Nusa Tenggara Timur, 2020 dan 2021**
Population, Population Growth Rate, Percentage Distribution of Population, Population Density, and Population Sex Ratio by Regency/Municipality in Nusa Tenggara Timur Province, 2020 and 2021

Kabupaten/Kota Regency/Municipality	Penduduk (ribu) Population (thousand)	
	2020 ¹	2021 ²
(1)	(2)	(3)
Kabupaten / Regency		
1. Sumba Barat	145,10	148,25
2. Sumba Timur	244,82	246,62
3. Kupang	366,38	372,10
4. Timor Tengah Selatan	455,41	457,41
5. Timor Tengah Utara	259,83	262,70
6. Belu	217,97	220,76
7. Alor	211,87	213,99
8. Lembata	135,93	137,63
9. Flores Timur	276,90	281,00
10. Sikka	321,95	324,25
11. Ende	270,76	272,08
12. Ngada	165,25	167,40
13. Manggarai	312,86	315,04
14. Rote Ndao	143,76	145,97
15. Manggarai Barat	256,32	259,57
16. Sumba Tengah	85,48	87,63
17. Sumba Barat Daya	303,65	305,69
18. Nagekeo	159,73	162,46
19. Manggarai Timur	275,60	277,91
20. Sabu Raijua	89,33	90,84
21. Malaka	183,90	185,81
Kota / Municipality		
1. Kota Kupang	442,76	452,63
Nusa Tenggara Timur	5 325,57	5 387,74

Bersambung ke hal berikut / Continued to next page.....

Lanjutan Tabel/Continued Table 3.1.1

Kabupaten/Kota Regency/Municipality	Laju Pertumbuhan Penduduk per Tahun Annual Population Growth Rate (%)	
	2010-2020 ³	2020-2021 ⁴
(1)	(5)	(6)
Kabupaten / Regency		
1. Sumba Barat	2,63	1,63
2. Sumba Timur	0,70	0,55
3. Kupang	1,80	1,17
4. Timor Tengah Selatan	0,31	0,33
5. Timor Tengah Utara	1,20	0,83
6. Belu	-4,54*	0,96
7. Alor	1,06	0,75
8. Lembata	1,39	0,94
9. Flores Timur	1,70	1,11
10. Sikka	0,68	0,54
11. Ende	0,37	0,36
12. Ngada	1,45	0,97
13. Manggarai	0,65	0,52
14. Rote Ndao	1,77	1,15
15. Manggarai Barat	1,41	0,95
16. Sumba Tengah	3,08	1,88
17. Sumba Barat Daya	0,62	0,50
18. Nagekeo	2,00	1,28
19. Manggarai Timur	0,84	0,63
20. Sabu Raijua	1,98	1,27
21. Malaka	...	0,78
Kota / Municipality		
1. Kota Kupang	2,7	1,67
Nusa Tenggara Timur	1,25	0,87

Bersambung ke hal berikut / Continued to next page.....

Lanjutan Tabel/Continued Table 3.1.1

Kabupaten/Kota Regency/Municipality	Persentase Penduduk Percentage of Total Population	
	2020 ¹	2021 ²
(1)	(7)	(8)
Kabupaten / Regency		
1. Sumba Barat	2,69	2,75
2. Sumba Timur	4,60	4,58
3. Kupang	6,88	6,91
4. Timor Tengah Selatan	8,55	8,49
5. Timor Tengah Utara	4,88	4,88
6. Belu	4,09	4,10
7. Alor	3,98	3,97
8. Lembata	2,55	2,55
9. Flores Timur	5,20	5,22
10. Sikka	6,05	6,02
11. Ende	5,08	5,05
12. Ngada	3,10	3,11
13. Manggarai	5,87	5,85
14. Rote Ndao	2,70	2,71
15. Manggarai Barat	4,81	4,82
16. Sumba Tengah	1,61	1,63
17. Sumba Barat Daya	5,70	5,67
18. Nagekeo	3,00	3,02
19. Manggarai Timur	5,18	5,16
20. Sabu Raijua	1,68	1,69
21. Malaka	3,45	3,45
Kota / Municipality		
1. Kota Kupang	8,31	8,40
Nusa Tenggara Timur	100,00	100,00

Bersambung ke hal berikut / Continued to next page.....

Lanjutan Tabel/Continued Table 3.1.1

Kabupaten/Kota Regency/Municipality	Kepadatan Penduduk Population Density per sq.km	
	2020 ¹	2021 ²
(1)	(9)	(10)
Kabupaten / Regency		
1. Sumba Barat	197	201
2. Sumba Timur	35	35
3. Kupang	66	67
4. Timor Tengah Selatan	115	116
5. Timor Tengah Utara	97	98
6. Belu	175	177
7. Alor	72	73
8. Lembata	107	109
9. Flores Timur	158	160
10. Sikka	186	187
11. Ende	131	132
12. Ngada	96	97
13. Manggarai	163	164
14. Rote Ndao	112	114
15. Manggarai Barat	82	83
16. Sumba Tengah	47	48
17. Sumba Barat Daya	210	212
18. Nagekeo	113	115
19. Manggarai Timur	110	111
20. Sabu Raijua	194	197
21. Malaka	158	160
Kota / Municipality		
1. Kota Kupang	2 456	2 511
Nusa Tenggara Timur	111	112

Bersambung ke hal berikut / Continued to next page.....

Lanjutan Tabel/Continued Table 3.1.1

Kabupaten/Kota Regency/Municipality	Rasio Jenis Kelamin Population Sex Ratio	
	2020 ¹	2021 ²
(1)	(11)	(12)
Kabupaten / Regency		
1. Sumba Barat	105,06	105,01
2. Sumba Timur	105,99	105,93
3. Kupang	102,94	102,88
4. Timor Tengah Selatan	98,75	98,70
5. Timor Tengah Utara	100,53	100,48
6. Belu	100,61	100,56
7. Alor	97,62	97,58
8. Lembata	93,02	92,98
9. Flores Timur	96,24	96,20
10. Sikka	93,92	93,87
11. Ende	95,90	95,85
12. Ngada	97,54	97,49
13. Manggarai	99,96	99,91
14. Rote Ndao	101,53	101,48
15. Manggarai Barat	101,74	101,70
16. Sumba Tengah	105,46	105,41
17. Sumba Barat Daya	105,26	105,21
18. Nagekeo	97,74	97,70
19. Manggarai Timur	102,44	102,39
20. Sabu Raijua	104,34	104,29
21. Malaka	97,76	97,72
Kota / Municipality		
1. Kota Kupang	101,59	101,54
Nusa Tenggara Timur		100,07
		100,03

Catatan/Note: ¹Hasil Sensus Penduduk (SP) 2020 (September)/The Result of 2020 Population Census (September)
²Hasil Proyeksi Penduduk Interim 2020–2023 (Pertengahan tahun/Juni)/The result of Interim Population Projection 2020–2023 (mid year/June)
³Laju pertumbuhan penduduk dihitung berdasarkan penduduk tahun 2010 (Mei) dibandingkan dengan penduduk tahun 2020 (September)/ The growth rate refers to the change of the population in 2010 (May) to the population in 2020 (September)
⁴Laju pertumbuhan penduduk dihitung berdasarkan penduduk tahun 2020 (September) dibandingkan dengan penduduk tahun 2021 (Juni)/ The growth rate refers to the change of the population in 2020 (September) to the population in 2021 (June)

Sumber/Source: BPS/BPS-Statistics Indonesia

Tabel 3.1.2 **Jumlah Penduduk Menurut Kelompok Umur dan Jenis Kelamin di Provinsi Nusa Tenggara Timur, 2021**
Table 3.1.2 **Population by Age Group and Sex in Nusa Tenggara Timur Province, 2021**

Kelompok Umur Age Group	Jenis Kelamin/Sex		
	Laki-Laki Male	Perempuan Female	Jumlah Total
(1)	(2)	(3)	(4)
0 - 4	283 636	272 819	556 455
5 - 9	273 385	264 013	537 398
10 - 14	255 971	242 442	498 413
15 - 19	244 213	231 566	475 779
20 - 24	244 560	236 300	480 860
25 - 29	233 006	227 923	460 929
30 - 34	204 107	207 381	411 488
35 - 39	181 403	188 206	369 609
40 - 44	161 973	171 692	333 665
45 - 49	142 520	152 671	295 191
50 - 54	124 625	132 192	256 817
55 - 59	104 558	111 123	215 681
60 - 64	84 720	88 827	173 547
65 - 69	64 320	67 147	131 467
70 - 74	44 806	47 290	92 096
75 +	46 494	51 849	98 343
Jumlah/Total	2 694 297	2 693 441	5 387 738

Catatan/Note: Hasil Proyeksi Penduduk Interim 2020-2023 (Pertengahan tahun/Juni)/The result of Interim Population Projection 2020–2023 (mid year/June)

Sumber/Source: BPS/BPS-Statistics Indonesia

Tabel
Table 3.1.3

Persentase Penduduk Usia 10 Tahun Keatas Menurut Status Perkawinan di Provinsi Nusa Tenggara Timur, 2021
Percentage of Population Aged 10 and Over by Marital Status in Nusa Tenggara Timur Province, 2021

Kelompok Umur Age Group	Status Perkawinan / Marital Status			
	Belum Kawin/ Single	Kawin/ Married	Cerai Hidup/ Divorced	Cerai Mati/ Widowed
(1)	(2)	(3)	(4)	(4)
Laki-Laki/ Male				
< 25	93,66	6,22	0,09	0,03
25 - 49	20,91	77,38	0,87	0,84
50 +	2,80	85,14	1,41	10,65
Perempuan/ Female				
< 25	84,68	14,57	0,66	0,09
25 - 49	11,42	82,52	3,19	2,88
50 +	4,77	58,42	2,38	34,43

Sumber/Source: BPS, Survei Sosial Ekonomi Nasional (SUSENAS) 2021 /BPS, 2021 National Socio Economic Survey

3.2 KETENAGAKERJAAN EMPLOYMENT

Tabel 3.2.1 Penduduk Berumur 15 Tahun ke Atas Menurut Kelompok Umur dan Jenis Kegiatan Selama Seminggu yang Lalu di Provinsi Nusa Tenggara Timur, 2021
Population 15 Years of Age and Over by Age Group and Type of Activity During the Previous Week in Nusa Tenggara Timur Province, 2021

Kelompok Umur Age Group	Angkatan Kerja/Economically Active				
	Bekerja Working	Pengangguran ¹ Unemployment ¹		Jumlah Total	Jumlah Angkatan Kerja Total of Economically Active
		Pernah Bekerja Ever Worked	Tidak Pernah Bekerja Never Worked		
(1)	(2)	(3)	(4)	(5)	(6)
15 - 19	157 561	2 730	13 551	16 281	173 842
20 - 24	267 481	10 906	25 296	36 202	303 683
25 - 29	330 844	10 119	14 549	24 668	355 512
30 - 34	353 209	4 901	3 224	8 125	361 334
35 - 39	346 354	4 718	2 003	6 721	353 075
40 - 44	307 383	5 177	1 959	7 136	314 519
45 - 49	279 271	3 450	670	4 120	283 391
50 - 54	246 315	1 224	162	1 386	247 701
55 - 59	203 523	379	156	535	204 058
60 - 64	143 315	1 100	528	1 245	144 560
65 - 69	92 180	986	NA	986	93 166
70 - 74	49 618	1 622	NA	2 005	51 623
75 +	31 566	518	NA	518	32 084
Jumlah/Total	2 808 620	47 830	62 098	109 928	2 918 548

Bersambung ke hal berikut / Continued to next page.....

Lanjutan Tabel/Continued Table 3.2.1

Kelompok Umur Age Group	Persentase Bekerja terhadap Angkatan Kerja Percentage of Working to Economically Active	Bukan Angkatan Kerja Not Economically Active			Jumlah Bukan Angkatan Kerja Total of Not Economically Active
		Sekolah Attending School	Mengurus Rumah Tangga House-keeping	Lainnya Others	
(1)	(7)	(8)	(9)	(10)	(11)
15 - 19	90,63	237 774	62 552	19 036	319 362
20 - 24	88,08	51 331	91 594	24 632	167 557
25 - 29	93,06	8 443	72 858	13 918	95 219
30 - 34	97,75	257	56 380	9 418	66 055
35 - 39	98,10	176	44 387	5 405	49 968
40 - 44	97,73	34	30 971	3 813	34 818
45 - 49	98,55	0	28 777	6 046	34 823
50 - 54	99,44	0	29 134	4 573	33 707
55 - 59	99,74	0	26 702	6 997	33 699
60 - 64	99,14	0	31 819	13 966	45 785
65 - 69	98,94	0	30 444	16 440	46 884
70 - 74	96,12	0	26 013	18 349	44 362
75 +	98,39	0	22 531	42 259	64 790
Jumlah/Total	96,23	298 015	554 162	184 852	1 037 029

Bersambung ke hal berikut / Continued to next page.....

Lanjutan Tabel/Continued Table 3.2.1

Kelompok Umur Age Group	Jumlah Total	Persentase Angkatan Kerja terhadap Penduduk Usia Kerja Percentage of Economically Active to Working Age Population
(1)	(12)	(13)
15 - 19	493 204	35,25
20 - 24	471 240	64,44
25 - 29	450 731	78,87
30 - 34	427 389	84,54
35 - 39	403 043	87,60
40 - 44	349 337	90,03
45 - 49	318 214	89,06
50 - 54	281 408	88,02
55 - 59	237 757	85,83
60 - 64	190 345	75,95
65 - 69	140 050	66,52
70 - 74	95 985	53,78
75 +	96 874	33,12
Jumlah/Total	3 955 577	73,78

- Catatan/Note: ¹
1. Mencari pekerjaan/Looking for work
 2. Mempersiapkan usaha/Establishing a new business/firm
 3. Merasa tidak mungkin mendapat pekerjaan/Feeling hopeless in looking for work (discouraged job seekers)
 4. Sudah punya pekerjaan tetapi belum mulai bekerja/Having job already but not starting to work yet

Sumber/Source: BPS, Survei Angkatan Kerja Nasional (Sakernas) Agustus/BPS-Statistics Indonesia, August National Labor Force Survey

Tabel
Table 3.2.2

Penduduk Berumur 15 Tahun ke Atas Menurut Kabupaten/Kota dan Jenis Kegiatan Selama Seminggu yang Lalu di Provinsi Nusa Tenggara Timur, 2021

Population 15 Years of Age and Over by Regency/Municipality and Type of Activity During the Previous Week in Nusa Tenggara Timur Province, 2021

Angkatan Kerja/Economically Active						
Kabupaten/Kota Regency/Municipality	Bekerja Working	Pengangguran¹ Unemployment¹			Jumlah Total	Jumlah Angkatan Kerja Total of Economically Active
		Pernah Bekerja Ever Worked	Tidak Pernah Bekerja Never Worked			
(1)	(2)	(3)	(4)	(5)	(6)	
Kabupaten / Regency						
1. Sumba Barat	65 567	246	916	1 162	66 729	
2. Sumba Timur	131 260	2 799	1 755	4 554	135 814	
3. Kupang	201 553	2 241	6 138	8 379	209 932	
4. Timor Tengah Selatan	255 159	3 235	3 483	6 718	261 877	
5. Timor Tengah Utara	137 570	2 389	3 161	5 550	143 120	
6. Belu	106 328	2 102	3 904	6 006	112 334	
7. Alor	104 814	1 284	1 498	2 782	107 596	
8. Lembata	69 592	913	2 700	3 613	73 205	
9. Flores Timur	130 194	1 816	3 344	5 160	135 354	
10. Sikka	168 838	3 633	4 389	8 022	176 860	
11. Ende	154 499	2 281	1 853	4 134	158 633	
12. Ngada	83 818	1 166	1 417	2 583	86 401	
13. Manggarai	177 494	3 488	3 325	6 813	184 307	
14. Rote Ndao	95 587	1 619	2 026	3 645	99 232	
15. Manggarai Barat	133 654	4 037	2 904	6 941	140 595	
16. Sumba Tengah	34 158	119	382	501	34 659	
17. Sumba Barat Daya	186 595	2 134	1 750	3 884	190 479	
18. Nagekeo	70 991	230	465	695	71 686	
19. Manggarai Timur	160 136	1 975	1 222	3 197	163 333	
20. Sabu Raijua	47 976	510	99	609	48 585	
21. Malaka	92 214	630	2 650	3 280	95 494	
Kota / Municipality						
1. Kota Kupang	200 623	8 983	12 717	21 700	222 323	
Nusa Tenggara Timur	2 808 620	47 830	62 098	109 928	2 918 548	

Bersambung ke hal berikut / Continued to next page.....

Lanjutan Tabel/Continued Table 3.2.2

Kabupaten/Kota Regency/Municipality	Persentase Bekerja terhadap Angkatan Kerja Percentage of Working to Economically Active	Bukan Angkatan Kerja Not Economically Active			
		Sekolah Attending School	Mengurus Rumah Tangga House- keeping	Lainnya Others	Jumlah Bukan Angkatan Kerja Total of Not Economically Active
(1)	(7)	(8)	(9)	(10)	(11)
Kabupaten / Regency					
1. Sumba Barat	98,26	7 095	13 201	2 977	23 273
2. Sumba Timur	96,65	10 839	33 866	7 099	51 804
3. Kupang	96,01	21 583	38 629	14 468	74 680
4. Timor Tengah Selatan	97,43	17 871	45 063	8 398	71 332
5. Timor Tengah Utara	96,12	13 762	18 389	7 260	39 411
6. Belu	94,65	12 838	25 007	8 463	46 308
7. Alor	97,41	10 217	23 209	7 598	41 024
8. Lembata	95,06	6 626	18 949	8 489	34 064
9. Flores Timur	96,19	12 449	30 018	10 703	53 170
10. Sikka	95,46	14 517	37 731	10 139	62 387
11. Ende	97,39	11 774	25 152	8 933	45 859
12. Ngada	97,01	9 037	15 150	8 604	32 791
13. Manggarai	96,30	18 439	23 357	11 396	53 192
14. Rote Ndao	96,33	6 721	23 797	4 065	34 583
15. Manggarai Barat	95,06	13 185	28 820	9 528	51 533
16. Sumba Tengah	98,55	3 848	9 191	2 447	15 486
17. Sumba Barat Daya	97,96	13 872	17 392	6 838	38 102
18. Nagekeo	99,03	7 973	17 407	9 632	35 012
19. Manggarai Timur	98,04	12 341	17 949	5 691	35 981
20. Sabu Raijua	98,75	5 602	11 856	4 552	22 010
21. Malaka	96,57	11 870	21 225	7 627	40 722
Kota / Municipality					
1. Kota Kupang	90,24	55 556	58 804	19 945	134 305
Nusa Tenggara Timur	96,23	298 015	554 162	184 852	1 037 029

Bersambung ke hal berikut / Continued to next page.....

Lanjutan Tabel/Continued Table 3.2.2

Kabupaten/Kota Regency/Municipality	Jumlah Angkatan Kerja + Bukan Angkatan Kerja Number of Economically Active + Not Economically Active Population	Persentase Angkatan Kerja terhadap Penduduk Usia Kerja Percentage of Economically Active to Working Age Population
(1)	(12)	(13)
Kabupaten / Regency		
1. Sumba Barat	90 002	74,14
2. Sumba Timur	187 618	72,39
3. Kupang	284 612	73,76
4. Timor Tengah Selatan	333 209	78,59
5. Timor Tengah Utara	182 531	78,41
6. Belu	158 642	70,81
7. Alor	148 620	72,40
8. Lembata	107 269	68,24
9. Flores Timur	188 524	71,80
10. Sikka	239 247	73,92
11. Ende	204 492	77,57
12. Ngada	119 192	72,49
13. Manggarai	237 499	77,60
14. Rote Ndao	133 815	74,16
15. Manggarai Barat	192 128	73,18
16. Sumba Tengah	50 145	69,12
17. Sumba Barat Daya	228 581	83,33
18. Nagekeo	106 698	67,19
19. Manggarai Timur	199 314	81,95
20. Sabu Raijua	70 595	68,82
21. Malaka	136 216	70,10
Kota / Municipality		
1. Kota Kupang	356 628	62,34
Nusa Tenggara Timur		
	3 895 453	73,11

Catatan/Note: ¹ 1. Mencari pekerjaan/Looking for work
 2. Mempersiapkan usaha/Establishing a new business/firm
 3. Merasa tidak mungkin mendapat pekerjaan/Feeling hopeless in looking for work (discouraged job seekers)
 4. Sudah punya pekerjaan tetapi belum mulai bekerja/Having job already but not starting to work yet

Sumber/Source: BPS, Survei Angkatan Kerja Nasional (Sakernas) Agustus/BPS-Statistics Indonesia, August National Labor Force Survey

Tabel
Table 3.2.3

Jumlah Penduduk Berumur 15 Tahun Keatas Menurut Jenis Kegiatan Selama Seminggu yang Lalu dan Jenis Kelamin di Provinsi Nusa Tenggara Timur, 2021
Population 15 Years of Age and Over by Type of Activity During The Previous Week and Sex in Nusa Tenggara Timur Province, 2021

Kegiatan Utama <i>Main Activity</i>	Jenis Kelamin/Sex		
	Laki-Laki <i>Male</i>	Perempuan <i>Female</i>	Jumlah <i>Total</i>
(1)	(2)	(3)	(4)
I. Angkatan Kerja <i>Economically Active</i>	1 603 254	1 315 294	2 918 548
1. Bekerja/ <i>Working</i>	1 543 804	1 264 816	2 808 620
2. Pengangguran Terbuka <i>Unemployment</i>	59 450	50 478	109 928
II. Bukan Angkatan Kerja <i>Not Economically Active</i>	339 379	697 650	1 037 029
1. Sekolah/ <i>Attending School</i>	138 635	159 380	298 015
2. Mengurus Rumah Tangga <i>Housekeeping</i>	87 687	466 475	554 162
3. Lainnya/ <i>Others</i>	113 057	71 795	184 852
Jumlah/Total	1 942 633	2 012 944	3 955 577

Sumber/Source: BPS, Survei Angkatan Kerja Nasional (Sakernas) Agustus/BPS-Statistics Indonesia, August National Labor Force Survey

Tabel
Table 3.2.4

Penduduk Berumur 15 Tahun ke Atas Menurut Pendidikan Tertinggi yang Ditamatkan dan Jenis Kegiatan Selama Seminggu yang Lalu di Provinsi Nusa Tenggara Timur, 2021
Population 15 Years of Age and Over by Educational Attainment and Type of Activity During the Previous Week in Nusa Tenggara Timur Province, 2021

Pendidikan Tertinggi yang Ditamatkan ¹ <i>Educational Attainment¹</i>	Angkatan Kerja/Economically Active				
	Bekerja Working	Pengangguran ² <i>Unemployment²</i>		Jumlah Total	Jumlah Angkatan Kerja <i>Total of Economically Active</i>
		Pernah Bekerja Ever Worked	Tidak Pernah Bekerja Never Worked		
(1)	(2)	(3)	(4)	(5)	(6)
0	1 414 764	15 747	11 510	27 257	1 442 021
1	370 834	6 663	9 411	16 074	386 908
2	654 693	17 563	25 926	43 489	698 182
3	368 329	7 857	15 251	23 108	391 437
Jumlah/Total	2 808 620	47 830	62 098	109 928	2 918 548

Bersambung ke hal berikut / *Continued to next page.....*

Lanjutan Tabel/Continued Table 3.2.4

Pendidikan Tertinggi yang Ditamatkan ¹ Educational Attainment ¹	Persentase Bekerja terhadap Angkatan Kerja Percentage of Working to Economically Active	Bukan Angkatan Kerja Not Economically Active			Jumlah Bukan Angkatan Kerja Total of Not Economically Active
		Sekolah Attending School	Mengurus Rumah Tangga House-keeping	Lainnya Others	
(1)	(7)	(8)	(9)	(10)	(11)
0	98,11	52 929	235 548	110 742	399 219
1	95,85	171 138	87 853	16 647	275 638
2	93,77	72 772	196 196	44 794	313 762
3	94,10	1 176	34 565	12 669	48 410
Jumlah/Total	96,23	298 015	554 162	184 852	1 037 029

Bersambung ke hal berikut / Continued to next page.....

Lanjutan Tabel/Continued Table 3.2.4

Pendidikan Tertinggi yang Ditatamatkan ¹ <i>Educational Attainment ¹</i>	Jumlah Total	Persentase Angkatan Kerja terhadap Penduduk Usia Kerja <i>Percentage of Economically Active to Working Age Population</i>
(1)	(12)	(13)
0	1 841 240	78,32
1	662 546	58,40
2	1 011 944	68,99
3	439 847	88,99
Jumlah/Total	3 895 453	73,11

Catatan/Note: ¹ 0. ≤ Sekolah Dasar (SD)/≤ *Primary School*
 1. Sekolah Menengah Pertama/*Junior High School*
 2. Sekolah Menengah Atas/*Senior High School*
 3. Perguruan Tinggi/*Collage*
² 1. Mencari pekerjaan/*Looking for work*
 2. Mempersiapkan usaha/*Establishing a new business/firm*
 3. Merasa tidak mungkin mendapat pekerjaan/*Feeling hopeless in looking for work (discouraged job seekers)*
 4. Sudah punya pekerjaan tetapi belum mulai bekerja/*Having job already but not starting to work yet*
 Sumber/Source: BPS, Survei Angkatan Kerja Nasional (Sakernas) Agustus/BPS-Statistics Indonesia, August National Labor Force Survey

Tabel
Table 3.2.5

Penduduk Berumur 15 Tahun Ke Atas yang Bekerja Selama Seminggu yang Lalu Menurut Status Pekerjaan Utama dan Lapangan Pekerjaan Utama di Provinsi Nusa Tenggara Timur, 2021

Population 15 Years of Age and Over who Worked During The Previous Week by Main Employment Status and Main Industry in Nusa Tenggara Timur Province, 2021

Status Pekerjaan Utama Main Employment Status	Lapangan Pekerjaan Utama ¹ Main Industry ¹			Jumlah Total
	1	2	3	
(1)	(2)	(3)	(4)	(5)
Berusaha sendiri <i>Own account worker</i>	197 393	169 844	185 450	552 687
Berusaha dibantu buruh tidak tetap/ buruh tidak dibayar <i>Employer assisted by temporary worker/unpaid worker</i>	532 587	74 273	93 874	700 734
Berusaha dibantu buruh tetap/buruh dibayar <i>Employer assisted by permanent worker/paid worker</i>	7 810	23 502	22 659	53 971
Buruh/Karyawan/Pegawai <i>Employee</i>	22 482	77 696	520 689	620 867
Pekerja bebas <i>Casual worker</i>	54 409	53 416	16 150	123 975
Pekerja keluarga/tak dibayar <i>Family worker/unpaid worker</i>	600 160	70 452	85 774	756 386
Jumlah/Total	1 414 841	469 183	924 596	2 808 620

Catatan/Note: ¹ 1. Pertanian, Kehutanan, Perikanan/Agriculture, Forestry, and Fishing
 2. Pertambangan dan Penggalian; Industri Pengolahan; Pengadaan Listrik dan Gas; Pengadaan Air; Pengelolaan Sampah, Limbah, dan Daur Ulang; Konstruksi
Mining and Quarrying; Manufacturing; Electricity and Gas; Water Supply; Sewerage, Waste Management, and Remediation Activities; Construction
 3. Perdagangan Besar dan Eceran; Reparasi Mobil dan Sepeda Motor; Transportasi dan Pergudangan; Penyediaan Akomodasi dan Makan Minum; Informasi dan Komunikasi; Jasa Keuangan dan Asuransi; Real Estat; Jasa Perusahaan; Administrasi Pemerintahan, Pertahanan, dan Jaminan Sosial Wajib; Jasa Pendidikan; Jasa Kesehatan dan Kegiatan Sosial; Jasa Lainnya
Wholesale and Retail Trade; Repair of Motor Vehicles and Motorcycles; Transportation and Storage; Accommodation and Food Service Activities; Information and Communication; Financial and Insurance Activities; Real Estate Activities; Business Activities; Public Administration and Defence; Compulsory Social Security; Education; Human Health and Social Work Activities; Other Services Activities

Sumber/Source: BPS, Survei Angkatan Kerja Nasional (Sakernas) Agustus/BPS-Statistics Indonesia, August National Labor Force Survey

Tabel
Table 3.2.6

Penduduk Berumur 15 Tahun Ke Atas yang Bekerja Selama Seminggu yang Lalu Menurut Status Pekerjaan Utama dan Jenis Kelamin di Provinsi Nusa Tenggara Timur, 2021
Population 15 Years of Age and Over who Worked During The Previous Week by Main Employment Status and Sex in Nusa Tenggara Timur Province, 2021

Status Pekerjaan Utama <i>Main Employment Status</i>	Laki-Laki <i>Male</i>	Perempuan <i>Female</i>	Jumlah <i>Total</i>
(1)	(2)	(3)	(4)
Berusaha sendiri <i>Own account worker</i>	294 571	258 116	552 687
Berusaha dibantu buruh tidak tetap/ buruh tidak dibayar <i>Employer assisted by temporary worker/unpaid worker</i>	496 556	204 178	700 734
Berusaha dibantu buruh tetap/buruh dibayar <i>Employer assisted by permanent worker/paid worker</i>	45 348	8 623	53 971
Buruh/Karyawan/Pegawai <i>Employee</i>	373 824	247 043	620 867
Pekerja bebas <i>Casual worker</i>	93 228	30 747	123 975
Pekerja keluarga/tak dibayar <i>Family worker/unpaid worker</i>	240 277	516 109	756 386
Jumlah/Total	1 543 804	1 264 816	2 808 620

Sumber/Source: BPS, Survei Angkatan Kerja Nasional (Sakernas) Agustus/BPS-Statistics Indonesia, August National Labor Force Survey

Tabel
Table 3.2.7

Penduduk Berumur 15 Tahun ke Atas yang Bekerja Selama Seminggu yang Lalu Menurut Jumlah Jam Kerja pada Pekerjaan Utama dan Lapangan Pekerjaan Utama di Provinsi Nusa Tenggara Timur, 2021
Population 15 Years of Age and Over who Worked During The Previous Week by Total Working Hours on Main Job and Main Industry in Nusa Tenggara Timur Province, 2021

Jumlah Jam Kerja pada Pekerjaan Utama Total Working Hours on Main Job (jam/hours)	Lapangan Pekerjaan Utama ¹ Main Industry ¹			Jumlah Total
	1	2	3	
(1)	(2)	(3)	(4)	(5)
0 ²	48 742	23 001	29 521	101 264
1-4	19 482	6 012	13 317	38 811
5-9	106 511	24 163	43 291	173 965
10-14	231 712	47 714	58 608	338 034
15-19	168 244	38 312	50 636	257 192
20-24	221 702	61 892	88 899	372 493
25-34	270 980	79 822	136 832	487 634
35-44	221 969	85 362	230 027	537 358
45-54	91 687	73 505	135 630	300 822
55-59	11 369	10 283	36 442	58 094
60-74	16 029	17 324	71 724	105 077
75+	6 414	1 793	29 669	37 876
Jumlah/Total	1 414 841	469 183	924 596	2 808 620

Catatan/Note: ¹ 1. Pertanian, Kehutanan, Perikanan/Agriculture, Forestry, and Fishing
 2. Pertambangan dan Penggalian; Industri Pengolahan; Pengadaan Listrik dan Gas; Pengadaan Air; Pengelolaan Sampah, Limbah, dan Daur Ulang; Konstruksi
Mining and Quarrying; Manufacturing; Electricity and Gas; Water Supply; Sewerage, Waste Management, and Remediation Activities; Construction
 3. Perdagangan Besar dan Eceran; Reparasi Mobil dan Sepeda Motor; Transportasi dan Pergudangan; Penyediaan Akomodasi dan Makan Minum; Informasi dan Komunikasi; Jasa Keuangan dan Asuransi; Real Estat; Jasa Perusahaan; Administrasi Pemerintahan, Pertahanan, dan Jaminan Sosial Wajib; Jasa Pendidikan; Jasa Kesehatan dan Kegiatan Sosial; Jasa Lainnya
Wholesale and Retail Trade; Repair of Motor Vehicles and Motorcycles; Transportation and Storage; Accommodation and Food Service Activities; Information and Communication; Financial and Insurance Activities; Real Estate Activities; Business Activities; Public Administration and Defence; Compulsory Social Security; Education; Human Health and Social Work Activities; Other Services Activities

Sumber/Source: BPS, Survei Angkatan Kerja Nasional (Sakernas) Agustus/BPS-Statistics Indonesia, August National Labor Force Survey

Tabel
Table 3.2.8

Penduduk Berumur 15 Tahun ke Atas yang Bekerja Selama Seminggu yang Lalu Menurut Lapangan Pekerjaan Utama dan Pendidikan Tertinggi yang Ditamatkan di Provinsi Nusa Tenggara Timur, 2021
Population 15 Years of Age and Over who Worked During The Previous Week by Main Industry and Educational Attainment in Nusa Tenggara Timur Province, 2021

Lapangan Pekerjaan Utama ¹ <i>Main Industry¹</i>	Pendidikan Tertinggi yang Ditamatkan <i>Educational Attainment</i>				Jumlah Total
	≤ SD <i>≤ Elementary School</i>	SMP <i>Junior High School</i>	SMA <i>Senior High School</i>	Perguruan Tinggi <i>College</i>	
(1)	(2)	(3)	(4)	(5)	(6)
1	947 261	208 164	225 622	33 794	1 414 841
2	282 586	68 939	103 994	13 664	469 183
3	184 917	93 731	325 077	320 871	924 596
Jumlah/Total	1 414 764	370 834	654 693	368 329	2 808 620

Catatan/Note: ¹ 1. Pertanian, Kehutanan, Perikanan/*Agriculture, Forestry, and Fishing*
 2. Pertambangan dan Penggalian; Industri Pengolahan; Pengadaan Listrik dan Gas; Pengadaan Air; Pengelolaan Sampah, Limbah, dan Daur Ulang; Konstruksi
Mining and Quarrying; Manufacturing; Electricity and Gas; Water Supply; Sewerage, Waste Management, and Remediation Activities; Construction
 3. Perdagangan Besar dan Eceran; Reparasi Mobil dan Sepeda Motor; Transportasi dan Pergudangan; Penyediaan Akomodasi dan Makan Minum; Informasi dan Komunikasi; Jasa Keuangan dan Asuransi; Real Estat; Jasa Perusahaan; Administrasi Pemerintahan, Pertahanan, dan Jaminan Sosial Wajib; Jasa Pendidikan; Jasa Kesehatan dan Kegiatan Sosial; Jasa Lainnya
Wholesale and Retail Trade; Repair of Motor Vehicles and Motorcycles; Transportation and Storage; Accommodation and Food Service Activities; Information and Communication; Financial and Insurance Activities; Real Estate Activities; Business Activities; Public Administration and Defence; Compulsory Social Security; Education; Human Health and Social Work Activities; Other Services Activities

Sumber/Source: BPS, Survei Angkatan Kerja Nasional (Sakernas) Agustus/BPS-Statistics Indonesia, August National Labor Force Survey

Tabel
Table 3.2.9

Penduduk Berumur 15 Tahun Ke Atas yang Bekerja Selama Seminggu yang Lalu Menurut Jumlah Jam Kerja Pada Pekerjaan Utama dan Jenis Kelamin di Provinsi Nusa Tenggara Timur, 2021
Population 15 Years of Age and Over who Worked During The Previous Week by Total Working Hours on Main Job and Sex in Nusa Tenggara Timur Province, 2021

Jumlah Jam Kerja pada Pekerjaan Utama <i>Total Working Hours on Main Job</i> (jam/hours)	Laki-laki <i>Male</i>	Perempuan <i>Female</i>	Jumlah <i>Total</i>
(1)	(2)	(3)	(4)
0 ¹	61 121	40 143	101 264
1-14	240 402	310 408	550 810
15-34	572 411	544 908	1 117 319
35+	669 870	369 357	1 039 227
Jumlah/Total	1 543 804	1 264 816	2 808 620

Catatan/Note: ¹ Sementara tidak bekerja/*Temporarily not working*

Sumber/Source: BPS, Survei Angkatan Kerja Nasional (Sakernas) Agustus/BPS-Statistics Indonesia, August National Labor Force Survey

Tabel
Table 3.2.10

Penduduk Berumur 15 Tahun Ke Atas yang Bekerja Selama Seminggu yang Lalu Jumlah Jam Kerja Seluruhnya dan Jenis Kelamin di Provinsi Nusa Tenggara Timur, 2021
Population 15 Years of Age and Over who Worked During The Previous Week by Total Working Hours and Sex in Nusa Tenggara Timur Province, 2021

Jumlah Jam Kerja Seluruhnya <i>Total Working Hours</i> (jam/hours)	Laki-Laki <i>Male</i>	Perempuan <i>Female</i>	Jumlah <i>Total</i>
(1)	(2)	(3)	(4)
0 ¹	61 121	40 143	101 264
1-14	201 326	267 862	469 188
15-34	521 472	522 011	1 043 483
35+	759 885	434 800	1 194 685
Jumlah/Total	1 543 804	1 264 816	2 808 620

Catatan/Note: ¹ Sementara tidak bekerja/Temporarily not working

Sumber/Source: BPS, Survei Angkatan Kerja Nasional (Sakernas) Agustus/BPS-Statistics Indonesia, August National Labor Force Survey

Tabel 3.2.11
Table

Penduduk Berumur 15 Tahun ke Atas yang Bekerja Selama Seminggu yang Lalu Menurut Kelompok Umur dan Jumlah Jam Kerja Seluruhnya di Provinsi Nusa Tenggara Timur, 2021
Population 15 Years of Age and Over who Worked During The Previous Week by Age Group and Total Working Hours in Nusa Tenggara Timur Province, 2021

Kelompok Umur Age Group	Jumlah Jam Kerja Seluruhnya (jam) Total Working Hours (hours)				Jumlah Total
	0 ¹	1-14	15-34	35+	
(1)	(2)	(3)	(4)	(5)	(6)
15-19	1 107	77 082	50 258	29 114	157 561
20-24	5 496	58 562	99 851	103 572	267 481
25-29	9 429	47 944	118 694	154 777	330 844
30-34	10 751	49 035	129 654	163 769	353 209
35-39	8 843	42 631	124 421	170 459	346 354
40-44	10 642	37 365	106 141	153 235	307 383
45-49	10 129	32 715	100 727	135 700	279 271
50-54	11 343	32 819	97 365	104 788	246 315
55-59	9 466	29 876	82 013	82 168	203 523
60+	24 058	61 159	134 359	97 103	316 679
Jumlah/Total	101 264	469 188	1 043 483	1 194 685	2 808 620

Catatan/Note: ¹ Sementara tidak bekerja/Temporarily not working

Sumber/Source: BPS, Survei Angkatan Kerja Nasional (Sakernas) Agustus/BPS-Statistics Indonesia, August National Labor Force Survey

Tabel
Table 3.2.12

Penduduk Berumur 15 Tahun Keatas yang Bekerja Selama Seminggu yang Lalu Menurut Kelompok Umur dan Jenis Kelamin di Provinsi Nusa Tenggara Timur, 2021
Population 15 Years of Age and Over who Worked During The Previous Week by Age Group and Sex in Nusa Tenggara Timur Province, 2021

Kelompok Umur Age Group	Laki-Laki Male	Perempuan Female	Jumlah Total
(1)	(2)	(3)	(4)
15-19	91 790	65 771	157 561
20-24	154 325	113 156	267 481
25-29	188 113	142 731	330 844
30-34	200 685	152 524	353 209
35-39	190 808	155 546	346 354
40-44	164 326	143 057	307 383
45-49	146 748	132 523	279 271
50-54	129 041	117 274	246 315
55-59	105 560	97 963	203 523
60+	172 408	144 271	316 679
Jumlah/Total	1 543 804	1 264 816	2 808 620

Sumber/Source: BPS, Survei Angkatan Kerja Nasional (Sakernas) Agustus/BPS-Statistics Indonesia, August National Labor Force Survey

Tabel
Table 3.2.13

Penduduk Berumur 15 Tahun ke Atas yang Bekerja Selama Seminggu yang Lalu Menurut Status Pekerjaan Utama dan Pendidikan Tertinggi yang Ditamatkan di Provinsi Nusa Tenggara Timur, 2021
Population 15 Years of Age and Over who Worked During The Previous Week by Main Industry and Educational Attainment in Nusa Tenggara Timur Province, 2021

Status Pekerjaan Utama Main Employment Status	≤ SD ≤ Primary School	SMP Junior High School	SMA Senior High School	Perguruan Tinggi College	Jumlah Total
(1)	(2)	(3)	(4)	(5)	(6)
Berusaha sendiri <i>Own account worker</i>	342 461	72 476	116 260	21 490	552 687
Berusaha dibantu buruh tidak tetap/ buruh tidak dibayar <i>Employer assisted by temporary worker/unpaid worker</i>	496 798	83 511	101 117	19 308	700 734
Berusaha dibantu buruh tetap/buruh dibayar <i>Employer assisted by permanent worker/paid worker</i>	16 737	8 727	19 396	9 111	53 971
Buruh/Karyawan/ Pegawai <i>Employee</i>	77 244	38 215	213 724	291 684	620 867
Pekerja bebas <i>Casual worker</i>	79 871	19 734	22 811	1 559	123 975
Pekerja keluarga/ tak dibayar <i>Family worker/unpaid worker</i>	401 653	148 171	181 385	25 177	756 386
Jumlah/Total	1 414 764	370 834	654 693	368 329	2 808 620

Sumber/Source: BPS, Survei Angkatan Kerja Nasional (Sakernas) Agustus/BPS-Statistics Indonesia, August National Labor Force Survey

Tabel
Table 3.2.14

Penduduk Berumur 15 Tahun ke Atas yang Bekerja Selama Seminggu yang Lalu Menurut Kabupaten/Kota dan Lapangan Pekerjaan Utama di Provinsi Nusa Tenggara Timur, 2021
Population 15 Years of Age and Over who Worked During The Previous Week by Regency/Municipality and Main Industry in Nusa Tenggara Timur Province, 2021

Kabupaten/Kota Regency/Municipality	Lapangan Pekerjaan Utama ¹ Main Industry ¹			Jumlah Total
	1	2	3	
(1)	(2)	(3)	(4)	(5)
Kabupaten / Regency				
1. Sumba Barat	35 983	7 197	22 387	65 567
2. Sumba Timur	68 713	18 636	43 911	131 260
3. Kupang	122 804	25 772	52 977	201 553
4. Timor Tengah Selatan	140 366	51 475	63 318	255 159
5. Timor Tengah Utara	62 138	36 045	39 387	137 570
6. Belu	48 061	20 757	37 510	106 328
7. Alor	50 762	15 152	38 900	104 814
8. Lembata	32 620	10 415	26 557	69 592
9. Flores Timur	54 755	25 390	50 049	130 194
10. Sikka	63 348	36 790	68 700	168 838
11. Ende	68 502	34 192	51 805	154 499
12. Ngada	42 376	12 291	29 151	83 818
13. Manggarai	99 563	26 953	50 978	177 494
14. Rote Ndao	51 676	14 118	29 793	95 587
15. Manggarai Barat	86 821	12 954	33 879	133 654
16. Sumba Tengah	21 086	3 451	9 621	34 158
17. Sumba Barat Daya	115 453	32 001	39 141	186 595
18. Nagekeo	42 783	11 281	16 927	70 991
19. Manggarai Timur	125 039	12 031	23 066	160 136
20. Sabu Raijua	26 141	10 540	11 295	47 976
21. Malaka	44 934	18 033	29 247	92 214
Kota / Municipality				
1. Kota Kupang	10 917	33 709	155 997	200 623
Nusa Tenggara Timur	1 414 841	469 183	924 596	2 808 620

Bersambung ke hal berikut / Continued to next page.....

Lanjutan Tabel/Continued Table 3.2.14

- Catatan/Note: ¹
1. Pertanian, Kehutanan, Perikanan/Agriculture, Forestry, and Fishing
 2. Pertambangan dan Pengalihan; Industri Pengolahan; Pengadaan Listrik dan Gas; Pengadaan Air; Pengelolaan Sampah, Limbah, dan Daur Ulang; Konstruksi
Mining and Quarrying; Manufacturing; Electricity and Gas; Water Supply; Sewerage, Waste Management, and Remediation Activities; Construction
 3. Perdagangan Besar dan Eceran; Reparasi Mobil dan Sepeda Motor; Transportasi dan Pergudangan; Penyediaan Akomodasi dan Makan Minum; Informasi dan Komunikasi; Jasa Keuangan dan Asuransi; Real Estat; Jasa Perusahaan; Administrasi Pemerintahan, Pertahanan, dan Jaminan Sosial Wajib; Jasa Pendidikan; Jasa Kesehatan dan Kegiatan Sosial; Jasa Lainnya
Wholesale and Retail Trade; Repair of Motor Vehicles and Motorcycles; Transportation and Storage; Accommodation and Food Service Activities; Information and Communication; Financial and Insurance Activities; Real Estate Activities; Business Activities; Public Administration and Defence; Compulsory Social Security; Education; Human Health and Social Work Activities; Other Services Activities
- Sumber/Source: BPS, Survei Angkatan Kerja Nasional (Sakernas) Agustus/BPS-Statistics Indonesia, August National Labor Force Survey

Tabel
Table 3.2.15

Penduduk Berumur 15 Tahun Ke Atas yang Bekerja Selama Seminggu yang Lalu Menurut Lapangan Pekerjaan Utama dan Jenis Kelamin di Provinsi Nusa Tenggara Timur, 2021
Population 15 Years of Age and Over who Worked During The Previous Week by Main Industry and Sex in Nusa Tenggara Timur Province, 2021

Lapangan Pekerjaan Utama ¹ Main Industry ¹	Laki-Laki Male	Perempuan Female	Jumlah Total
(1)	(2)	(3)	(4)
Primer/Primer	807 888	606 953	1 414 841
Sekunder/Secondary	242 775	226 408	469 183
Tersier/Tertiary	493 141	431 455	924 596
Jumlah/Total	1 543 804	1 264 816	2 808 620

Catatan/Note: ¹ 1. Pertanian, Kehutanan, Perikanan/Agriculture, Forestry, and Fishing
 2. Pertambangan dan Penggalian; Industri Pengolahan; Pengadaan Listrik dan Gas; Pengadaan Air; Pengelolaan Sampah, Limbah, dan Daur Ulang; Konstruksi
Mining and Quarrying; Manufacturing; Electricity and Gas; Water Supply; Sewerage, Waste Management, and Remediation Activities; Construction
 3. Perdagangan Besar dan Eceran; Reparasi Mobil dan Sepeda Motor; Transportasi dan Pergudangan; Penyediaan Akomodasi dan Makan Minum; Informasi dan Komunikasi; Jasa Keuangan dan Asuransi; Real Estat; Jasa Perusahaan; Administrasi Pemerintahan, Pertahanan, dan Jaminan Sosial Wajib; Jasa Pendidikan; Jasa Kesehatan dan Kegiatan Sosial; Jasa Lainnya
Wholesale and Retail Trade; Repair of Motor Vehicles and Motorcycles; Transportation and Storage; Accommodation and Food Service Activities; Information and Communication; Financial and Insurance Activities; Real Estate Activities; Business Activities; Public Administration and Defence; Compulsory Social Security; Education; Human Health and Social Work Activities; Other Services Activities

Sumber/Source: BPS, Survei Angkatan Kerja Nasional (Sakernas) Agustus/BPS-Statistics Indonesia, August National Labor Force Survey

Lanjutan Tabel/*Continued Table 3.2.15*

- Catatan/*Note*:¹
- A. Pertanian, Kehutanan, Perikanan/*Agriculture, Forestry, and Fishing*
 - B. Pertambangan dan Penggalian/*Mining and Quarrying*
 - C. Industri Pengolahan/*Manufacturing*
 - D. Pengadaan Listrik dan Gas/*Electricity and Gas*
 - E. Pengadaan Air; Pengelolaan Sampah, Limbah, dan Daur Ulang/*Water Supply; Sewerage, Waste Management, and Remediation Activities*
 - F. Konstruksi/*Construction*
 - G. Perdagangan Besar dan Eceran; Reparasi Mobil dan Sepeda Motor/*Wholesale and Retail Trade; Repair of Motor Vehicles and Motorcycles*
 - H. Transportasi dan Pergudangan/*Transportation and Storage*
 - I. Penyediaan Akomodasi dan Makan Minum/*Accommodation and Food Service Activities*
 - J. Informasi dan Komunikasi/*Information and Communication*
 - K. Jasa Keuangan dan Asuransi/*Financial and Insurance Activities*
 - L. Real Estat/*Real Estate Activities*
 - M, N Jasa Perusahaan/*Business Activities*
 - O. Administrasi Pemerintahan, Pertahanan, dan Jaminan Sosial Wajib/*Public Administration and Defence; Compulsory Social Security*
 - P. Jasa Pendidikan/*Education*
 - Q. Jasa Kesehatan dan Kegiatan Sosial/*Human Health and Social Work Activities*
 - R, S, T, U Jasa Lainnya/*Other Services Activities*
- Sumber/*Source*: BPS, Survei Angkatan Kerja Nasional (Sakernas) Agustus/BPS-*Statistics Indonesia, August National Labor Force Survey*

Tabel
Table 3.2.16

Tingkat Pengangguran Terbuka (TPT) dan Tingkat Partisipasi Angkatan Kerja (TPAK) Menurut Kabupaten/Kota di Provinsi Nusa Tenggara Timur, 2019-2021
Unemployment Rate (UR) and Labor Force Participation Rate (LFPR) by Regency/Municipality in Nusa Tenggara Timur Province, 2019-2021

Kabupaten/Kota Regency/Municipality	TPT/UR					
	2019		2020		2021	
	Feb/ Feb	Agt/ Aug	Feb/ Feb	Agt/ Aug	Feb/ Feb	Agt/ Aug
(1)	(2)	(3)	(4)	(5)	(6)	(7)
Kabupaten / Regency						
1. Sumba Barat	...	2,95	...	3,96	...	1,74
2. Sumba Timur	...	2,08	...	3,49	...	3,35
3. Kupang	...	4,19	...	4,90	...	3,99
4. Timor Tengah Selatan	...	1,86	...	2,63	...	2,57
5. Timor Tengah Utara	...	1,11	...	4,26	...	3,88
6. Belu	...	6,70	...	7,42	...	5,35
7. Alor	...	2,81	...	3,11	...	2,59
8. Lembata	...	3,92	...	4,88	...	4,94
9. Flores Timur	...	2,92	...	3,16	...	3,81
10. Sikka	...	3,35	...	4,00	...	4,54
11. Ende	...	2,89	...	2,95	...	2,61
12. Ngada	...	3,16	...	4,69	...	2,99
13. Manggarai	...	2,92	...	4,09	...	3,70
14. Rote Ndao	...	2,59	...	4,90	...	3,67
15. Manggarai Barat	...	2,17	...	3,72	...	4,94
16. Sumba Tengah	...	3,23	...	4,02	...	1,45
17. Sumba Barat Daya	...	1,17	...	2,36	...	2,04
18. Nagekeo	...	2,70	...	3,09	...	0,97
19. Manggarai Timur	...	0,98	...	2,10	...	1,96
20. Sabu Raijua	...	2,60	...	3,08	...	1,25
21. Malaka	...	2,12	...	3,63	...	3,43
Kota / Municipality						
1. Kota Kupang	...	9,18	...	10,90	...	9,76
Nusa Tenggara Timur	2,98	3,14	2,64	4,28	3,38	3,77

Bersambung ke hal berikut / Continued to next page.....

Lanjutan Tabel/Continued Table 3.2.16

Kabupaten/Kota Regency/Municipality	TPAK/LFPR					
	2019		2020		2021	
	Feb/ Feb	Agst/ Aug	Feb/ Feb	Agst/ Aug	Feb/ Feb	Agst/ Aug
(1)	(8)	(9)	(10)	(11)	(12)	(13)
Kabupaten / Regency						
1. Sumba Barat	...	71,94	...	71,06	...	74,14
2. Sumba Timur	...	69,88	...	72,13	...	72,39
3. Kupang	...	61,82	...	72,15	...	73,76
4. Timor Tengah Selatan	...	71,24	...	74,47	...	78,59
5. Timor Tengah Utara	...	72,00	...	78,13	...	78,41
6. Belu	...	65,33	...	70,23	...	70,81
7. Alor	...	71,73	...	75,27	...	72,40
8. Lembata	...	70,20	...	68,95	...	68,24
9. Flores Timur	...	68,28	...	71,79	...	71,80
10. Sikka	...	67,07	...	73,42	...	73,92
11. Ende	...	73,15	...	72,22	...	77,57
12. Ngada	...	72,55	...	71,49	...	72,49
13. Manggarai	...	72,33	...	76,53	...	77,60
14. Rote Ndao	...	71,06	...	73,07	...	74,16
15. Manggarai Barat	...	74,53	...	78,52	...	73,18
16. Sumba Tengah	...	69,86	...	69,98	...	69,12
17. Sumba Barat Daya	...	80,03	...	77,91	...	83,33
18. Nagekeo	...	68,80	...	70,05	...	67,19
19. Manggarai Timur	...	81,24	...	81,73	...	81,95
20. Sabu Raijua	...	71,13	...	75,11	...	68,82
21. Malaka	...	72,20	...	67,47	...	70,10
Kota / Municipality						
1. Kota Kupang	...	61,18	...	64,14	...	62,34
Nusa Tenggara Timur	72,59	70,34	73,91	73,11	73,29	73,78

Sumber/Source: BPS, Survei Angkatan Kerja Nasional (Sakernas) Agustus/BPS-Statistics Indonesia, August National Labor Force Survey

Tabel
Table 3.2.17

Pencari Kerja Terdaftar, Lowongan Kerja Terdaftar, dan Penempatan/Pemenuhan Tenaga Kerja Menurut Kabupaten/Kota dan Jenis Kelamin di Provinsi Nusa Tenggara Timur, 2021

Number of Registered Job Applicants, Registered Job Vacancies, and Placement of Workers by Regency/Municipality and Sex in Nusa Tenggara Timur Province, 2021

Kabupaten/Kota Regency/Municipality	Pencari Kerja Terdaftar Registered Job Applicants		
	Laki-Laki Male	Perempuan Female	Jumlah Total
(1)	(2)	(3)	(4)
Kabupaten / Regency			
1. Sumba Barat	20	15	35
2. Sumba Timur	41	15	56
3. Kupang	102	55	157
4. Timor Tengah Selatan	101	37	138
5. Timor Tengah Utara	49	41	90
6. Belu	73	34	107
7. Alor	37	23	60
8. Lembata	33	26	59
9. Flores Timur	49	20	69
10. Sikka	107	71	178
11. Ende	79	97	176
12. Ngada	37	19	56
13. Manggarai	81	40	121
14. Rote Ndao	23	13	36
15. Manggarai Barat	273	94	367
16. Sumba Tengah	9	11	20
17. Sumba Barat Daya	40	19	59
18. Nagekeo	36	6	42
19. Manggarai Timur	143	66	209
20. Sabu Raijua	17	7	24
21. Malaka	43	23	66
Kota / Municipality			
1. Kota Kupang	436	282	718
Nusa Tenggara Timur	1 829	1 014	2 843

Bersambung ke hal berikut / Continued to next page.....

Lanjutan Tabel/Continued Table 3.2.17

Kabupaten/Kota Regency/Municipality	Lowongan Kerja Terdaftar Registered Job Vacancies		
	Laki-Laki Male	Perempuan Female	Jumlah Total
(1)	(5)	(6)	(7)
Kabupaten / Regency			
1. Sumba Barat	-	-	-
2. Sumba Timur	-	-	-
3. Kupang	-	-	-
4. Timor Tengah Selatan	-	-	-
5. Timor Tengah Utara	-	-	-
6. Belu	7	-	7
7. Alor	-	-	-
8. Lembata	-	-	-
9. Flores Timur	-	-	-
10. Sikka	-	-	-
11. Ende	-	-	-
12. Ngada	-	-	-
13. Manggarai	-	-	-
14. Rote Ndao	-	-	-
15. Manggarai Barat	4	2	6
16. Sumba Tengah	-	-	-
17. Sumba Barat Daya	1	-	1
18. Nagekeo	-	-	-
19. Manggarai Timur	-	-	-
20. Sabu Raijua	-	-	-
21. Malaka	-	-	-
Kota / Municipality			
1. Kota Kupang	68	59	127
Nusa Tenggara Timur	80	61	141

Bersambung ke hal berikut / Continued to next page.....

Lanjutan Tabel/Continued Table 3.2.17

Kabupaten/Kota Regency/Municipality	Penempatan/Pemenuhan Tenaga Kerja Placement of Workers		
	Laki-Laki Male	Perempuan Female	Jumlah Total
(1)	(8)	(9)	(10)
Kabupaten / Regency			
1. Sumba Barat	-	7	7
2. Sumba Timur	-	-	-
3. Kupang	8	42	50
4. Timor Tengah Selatan	-	63	63
5. Timor Tengah Utara	2	129	131
6. Belu	36	234	270
7. Alor	1	-	1
8. Lembata	1	1	2
9. Flores Timur	-	47	47
10. Sikka	-	23	23
11. Ende	-	25	25
12. Ngada	-	1	1
13. Manggarai	-	-	-
14. Rote Ndao	-	58	58
15. Manggarai Barat	-	-	-
16. Sumba Tengah	-	-	-
17. Sumba Barat Daya	-	206	206
18. Nagekeo	-	30	30
19. Manggarai Timur	-	19	19
20. Sabu Raijua	-	-	-
21. Malaka	-	91	91
Kota / Municipality			
1. Kota Kupang	84	156	240
Nusa Tenggara Timur	132	1 132	1 264

Sumber/Source: Dinas Koperasi dan Tenaga Kerja Provinsi Nusa Tenggara Timur/Cooperative and Manpower Office of East Nusa Tenggara Province Survey

Tabel 3.2.18 **Pencari Kerja Terdaftar Menurut Pendidikan Tertinggi yang Ditamatkan dan Jenis Kelamin di Provinsi Nusa Tenggara Timur, 2021**
Number of Registered Job Applicants by Educational Attainment and Sex in Nusa Tenggara Timur Province, 2021

	Pendidikan Tertinggi yang Ditamatkan <i>Educational Attainment</i>	Jenis Kelamin <i>Sex</i>		Jumlah <i>Total</i>
		Laki-laki <i>Male</i>	Perempuan <i>Female</i>	
	(1)	(2)	(3)	(4)
1.	Tidak/belum pernah sekolah/ <i>No school</i>	1 034	522	1 556
2.	Tidak/belum tamat SD/Not/ <i>not yet completed primary school</i>	24	12	36
3.	Sekolah Dasar/ <i>Primary School</i>	23	16	39
4.	Sekolah Menengah Pertama/ <i>Junior High School</i>	248	109	357
5.	Sekolah Menengah Atas (Umum)/ <i>Senior High School (General)</i>	205	93	298
6.	Sekolah Menengah Atas (Kejuruan)/ <i>Senior High School (Vocational)</i>	49	50	99
7.	Diploma I/II/III/Akademi/ <i>Diploma I/II/III/Academy</i>	246	212	458
	Jumlah/ Total	1 829	1 014	2 843

Sumber/Source: Dinas Koperasi dan Tenaga Kerja Provinsi Nusa Tenggara Timur/*Cooperative and Manpower Office of East Nusa Tenggara Province Survey*

Tabel
Table 3.2.19

Rata-rata Upah/Gaji Bersih Sebulan Pekerja Formal¹ Menurut Kabupaten/Kota dan Lapangan Pekerjaan Utama (rupiah) di Provinsi Nusa Tenggara Timur, 2021
Average of Net Income per Month of Formal Employee¹ by Regency/Municipality and Main Industry (rupiahs) in Nusa Tenggara Timur Province, 2021

Kabupaten/Kota Regency/Municipality	Lapangan Pekerjaan Utama ² Main Industry ²			Jumlah Total
	Primer Primary	Sekunder Secondary	Tersier Tertiary	
(1)	(2)	(3)	(4)	(5)
Kabupaten / Regency				
1. Sumba Barat	1 833 143	1 713 229	2 227 883	2 163 437
2. Sumba Timur	1 784 036	1 932 568	2 402 151	2 290 639
3. Kupang	545 034	1 372 616	2 034 438	1 869 352
4. Timor Tengah Selatan	379 539	855 129	2 359 658	2 079 321
5. Timor Tengah Utara	705 556	1 471 142	1 908 929	1 805 782
6. Belu	707 955	2 028 050	2 537 073	2 418 274
7. Alor	925 153	945 265	1 492 904	1 405 491
8. Lembata	872 978	1 317 958	1 972 912	1 854 496
9. Flores Timur	1 002 112	1 636 796	1 825 200	1 714 072
10. Sikka	1 757 390	1 436 390	2 407 212	2 240 911
11. Ende	543 842	1 423 002	2 205 272	2 110 272
12. Ngada	4 001 923	2 010 922	2 235 649	2 225 652
13. Manggarai	NA	2 050 064	2 259 187	2 238 118
14. Rote Ndao	837 155	1 341 865	2 094 444	1 883 270
15. Manggarai Barat	1 076 489	1 342 403	1 822 903	1 730 577
16. Sumba Tengah	NA	1 936 867	2 283 258	2 244 376
17. Sumba Barat Daya	NA	1 488 616	1 948 252	1 889 286
18. Nagekeo	737 709	1 165 448	2 044 004	1 829 863
19. Manggarai Timur	NA	715 599	1 358 627	1 269 597
20. Sabu Raijua	990 365	1 263 222	2 161 866	2 014 589
21. Malaka	937 889	2 583 560	2 431 143	2 429 563
Kota / Municipality				
1. Kota Kupang	2 081 695	1 809 323	2 750 461	2 620 354
Nusa Tenggara Timur	1 177 284	1 551 873	2 227 271	2 104 730

Bersambung ke hal berikut / Continued to next page.....

POPULATION AND EMPLOYMENT

Lanjutan Tabel/Continued Table 3.2.19

- Catatan/Note: ¹ Pekerja Formal/Formal Employee: Buruh/Karyawan/Pegawai/Employee
- ² Primer: Pertanian, Perkebunan, Kehutanan, Perburuan, dan Perikanan/Agriculture, Forestry, Hunting, and Fisheries
Sekunder: Pertambangan dan Penggalian, Industri, Listrik, Gas, dan Air Minum, Konstruksi/Mining, Manufacturing Industry, Electricity, Gas, Water, and Construction
Tersier: Perdagangan, Rumah Makan, dan Jasa Akomodasi, Transportasi, Pergudangan dan Komunikasi, Lembaga Keuangan, Real Estate, Usaha Persewaan dan Jasa Perusahaan, Jasa Kemasyarakatan, Sosial dan Perorangan/ Wholesale Trade, Retail Trade, Restaurants and Hotels, Transportation, Warehousing, and Communication, Financing, Insurance, Real Estate, Business Services, and Public Service
- Sumber/Source: BPS, Survei Angkatan Kerja Nasional (Sakernas) Agustus/BPS-Statistics Indonesia, August National Labor Force Survey

<https://ntt.bps.go.id>

Tabel
Table 3.2.20

Rata-rata Upah/Gaji Bersih Sebulan Pekerja Formal¹ Menurut Kelompok Umur dan Lapangan Pekerjaan Utama (rupiah) di Provinsi Nusa Tenggara Timur, 2021
Average of Net Income per Month of Formal Employee¹ by Age Group and Main Industry (rupiahs) in Nusa Tenggara Timur Province, 2021

Kelompok Umur Age Group	Lapangan Pekerjaan Utama ¹ Main Industry ¹			Jumlah Total
	1	2	3	
(1)	(2)	(3)	(4)	(5)
15–19	725 664	873 473	806 796	813 172
20–24	833 885	1 160 200	1 244 057	1 203 594
25–29	1 205 891	1 420 071	1 500 629	1 481 348
30–34	1 354 639	1 462 595	1 710 243	1 675 845
35–39	1 450 091	1 645 151	2 391 761	2 270 325
40–44	1 310 771	2 043 352	2 883 626	2 724 161
45–49	1 494 136	2 294 960	2 817 663	2 723 736
50–54	1 149 186	1 695 385	3 737 113	3 484 213
55–59	1 537 084	1 455 750	4 012 532	3 660 934
60+	758 893	1 324 434	1 968 802	1 772 698
Jumlah/Total	1 177 284	1 551 873	2 227 271	2 104 730

Catatan/Note: ¹ 1. Pertanian, Kehutanan, Perikanan/Agriculture, Forestry, and Fishing
 2. Pertambangan dan Penggalian; Industri Pengolahan; Pengadaan Listrik dan Gas; Pengadaan Air; Pengelolaan Sampah, Limbah, dan Daur Ulang; Konstruksi
Mining and Quarrying; Manufacturing; Electricity and Gas; Water Supply; Sewerage, Waste Management, and Remediation Activities; Construction
 3. Perdagangan Besar dan Eceran; Reparasi Mobil dan Sepeda Motor; Transportasi dan Pergudangan; Penyediaan Akomodasi dan Makan Minum; Informasi dan Komunikasi; Jasa Keuangan dan Asuransi; Real Estat; Jasa Perusahaan; Administrasi Pemerintahan, Pertahanan, dan Jaminan Sosial Wajib; Jasa Pendidikan; Jasa Kesehatan dan Kegiatan Sosial; Jasa Lainnya
Wholesale and Retail Trade; Repair of Motor Vehicles and Motorcycles; Transportation and Storage; Accommodation and Food Service Activities; Information and Communication; Financial and Insurance Activities; Real Estate Activities; Business Activities; Public Administration and Defence; Compulsory Social Security; Education; Human Health and Social Work Activities; Other Services Activities

Sumber/Source: BPS, Survei Angkatan Kerja Nasional (Sakernas) Agustus/BPS-Statistics Indonesia, August National Labor Force Survey

Tabel
Table 3.2.21

Rata-rata Upah/Gaji Bersih Sebulan Pekerja Informal¹ Menurut Kabupaten/Kota dan Lapangan Pekerjaan Utama (rupiah) di Provinsi Nusa Tenggara Timur, 2021
Average of Net Income per Month of Informal Employee¹ by Regency/Municipality and Main Industry (rupiahs) in Nusa Tenggara Timur Province, 2021

Kabupaten/Kota Regency/Municipality	Lapangan Pekerjaan Utama ² Main Industry ²			Jumlah Total
	1	2	3	
(1)	(2)	(3)	(4)	(5)
Kabupaten / Regency				
1. Sumba Barat	590 767	671 914	755 857	696 433
2. Sumba Timur	558 307	978 868	968 889	836 075
3. Kupang	961 403	853 560	968 575	939 168
4. Timor Tengah Selatan	505 395	656 279	968 337	678 390
5. Timor Tengah Utara	1 092 256	978 890	1 230 759	1 067 488
6. Belu	1 362 336	1 008 661	1 261 152	1 191 204
7. Alor	368 780	693 776	599 148	547 811
8. Lembata	481 526	1 010 111	738 231	689 023
9. Flores Timur	816 972	781 738	877 174	824 399
10. Sikka	826 715	710 877	842 184	793 536
11. Ende	733 563	722 508	967 556	802 378
12. Ngada	699 110	1 025 392	941 895	851 073
13. Manggarai	593 568	796 640	849 622	711 155
14. Rote Ndao	697 783	980 265	773 470	764 819
15. Manggarai Barat	487 904	889 009	1 664 183	793 278
16. Sumba Tengah	850 574	1 107 639	1 134 925	1 051 936
17. Sumba Barat Daya	463 325	932 036	807 011	826 299
18. Nagekeo	893 754	816 549	955 064	884 336
19. Manggarai Timur	368 548	806 071	960 612	632 831
20. Sabu Raijua	506 703	1 088 098	617 719	745 549
21. Malaka	800 860	919 814	1 154 277	908 547
Kota / Municipality				
1. Kota Kupang	1 344 482	1 491 684	1 498 984	1 486 905
Nusa Tenggara Timur	720 194	856 855	1 042 142	861 203

Bersambung ke hal berikut / Continued to next page.....

Lanjutan Tabel/*Continued Table 3.2.21*

- Catatan/*Note*: ¹ Pekerja Informal/*Informal Employee*: Pekerja yang berstatus berusaha sendiri dan pekerja bebas di sekto pertanian dan nonpertanian/*Employment status are self employed, casual agricultural worker, and casual non-agricultural worker*
- ²
1. Pertanian, Kehutanan, Perikanan/*Agriculture, Forestry, and Fishing*
 2. Pertambangan dan Penggalian; Industri Pengolahan; Pengadaan Listrik dan Gas; Pengadaan Air; Pengelolaan Sampah, Limbah, dan Daur Ulang; Konstruksi
Mining and Quarrying; Manufacturing; Electricity and Gas; Water Supply; Sewerage, Waste Management, and Remediation Activities; Construction
 3. Perdagangan Besar dan Eceran; Reparasi Mobil dan Sepeda Motor; Transportasi dan Pergudangan; Penyediaan Akomodasi dan Makan Minum; Informasi dan Komunikasi; Jasa Keuangan dan Asuransi; Real Estat; Jasa Perusahaan; Administrasi Pemerintahan, Pertahanan, dan Jaminan Sosial Wajib; Jasa Pendidikan; Jasa Kesehatan dan Kegiatan Sosial; Jasa Lainnya
Wholesale and Retail Trade; Repair of Motor Vehicles and Motorcycles; Transportation and Storage; Accommodation and Food Service Activities; Information and Communication; Financial and Insurance Activities; Real Estate Activities; Business Activities; Public Administration and Defence; Compulsory Social Security; Education; Human Health and Social Work Activities; Other Services Activities
- Sumber/*Source*: BPS, Survei Angkatan Kerja Nasional (Sakernas) Agustus/BPS-Statistics Indonesia, August National Labor Force Survey

Tabel
Table 3.2.22

Rata-rata Pendapatan Bersih Sebulan Pekerja Informal¹ Menurut Kabupaten/Kota dan Pendidikan Tertinggi yang ditamatkan di Provinsi Nusa Tenggara Timur (rupiah), 2021
Average of Net Income per Month of Informal Employee¹ by Regency/Municipality and Educational Attainment in Nusa Tenggara Timur Province (rupiahs), 2021

Kabupaten/Kota Regency/Municipality	Pendidikan Tertinggi/Educational Attainment	
	Tidak Pernah Sekolah/ Belum Tamat SD No Schooling/Didn't/ Not Yet Completed Primary School	SD/MI Primary School
(1)	(2)	(3)
Kabupaten / Regency		
1. Sumba Barat	624 221	748 138
2. Sumba Timur	685 133	940 922
3. Kupang	859 205	779 877
4. Timor Tengah Selatan	476 235	577 630
5. Timor Tengah Utara	938 901	897 879
6. Belu	968 940	1 111 625
7. Alor	447 982	476 644
8. Lembata	635 645	691 835
9. Flores Timur	657 976	914 829
10. Sikka	732 497	817 469
11. Ende	605 750	722 443
12. Ngada	647 011	693 700
13. Manggarai	605 662	698 243
14. Rote Ndao	575 584	791 641
15. Manggarai Barat	641 918	626 470
16. Sumba Tengah	980 624	783 612
17. Sumba Barat Daya	670 023	892 258
18. Nagekeo	497 976	907 641
19. Manggarai Timur	285 355	609 217
20. Sabu Raijua	583 420	799 330
21. Malaka	999 608	817 491
Kota / Municipality		
1. Kota Kupang	1 142 682	1 158 445
Nusa Tenggara Timur	701 509	767 976

Bersambung ke hal berikut / Continued to next page.....

Lanjutan Tabel/Continued Table 3.2.22

Pendidikan Tertinggi/Educational Attainment			
Kabupaten/Kota Regency/Municipality	SMP/MTs Junior High School	SMA ke Atas/ Senior High School and Above	Jumlah Total
(1)	(4)	(5)	(6)
Kabupaten / Regency			
1. Sumba Barat	629 805	841 467	696 433
2. Sumba Timur	859 641	924 021	836 075
3. Kupang	695 533	1 350 896	939 168
4. Timor Tengah Selatan	626 001	1 095 911	678 390
5. Timor Tengah Utara	1 347 481	1 454 015	1 067 488
6. Belu	1 150 768	1 571 124	1 191 204
7. Alor	734 321	597 137	547 811
8. Lembata	453 945	885 785	689 023
9. Flores Timur	820 112	789 426	824 399
10. Sikka	940 656	767 720	793 536
11. Ende	960 910	946 666	802 378
12. Ngada	839 298	1 265 541	851 073
13. Manggarai	685 733	894 906	711 155
14. Rote Ndao	988 342	853 965	764 819
15. Manggarai Barat	802 223	1 806 185	793 278
16. Sumba Tengah	1 313 380	1 259 668	1 051 936
17. Sumba Barat Daya	823 156	1 016 451	826 299
18. Nagekeo	807 358	1 080 705	884 336
19. Manggarai Timur	514 792	934 157	632 831
20. Sabu Raijua	577 212	1 203 319	745 549
21. Malaka	1 241 335	862 606	908 547
Kota / Municipality			
1. Kota Kupang	1 202 762	1 787 722	1 486 905
Nusa Tenggara Timur	859 586	1 168 337	861 203

Catatan/Note: ¹ Pekerja Informal/Informal Employee: Pekerja yang berstatus berusaha sendiri dan pekerja bebas di sektor pertanian dan nonpertanian/*Employment status are self employed, casual agricultural worker, and casual non-agricultural worker*

Sumber/Source: BPS, Survei Angkatan Kerja Nasional (Sakernas) Agustus/BPS-Statistics Indonesia, August National Labor Force Survey

Tabel 3.2.23 Upah Minimum Regional (UMR) Sebulan Menurut Kabupaten/ Kota di Provinsi Nusa Tenggara Timur, 2018-2021
Table 3.2.23 Monthly Regional Minimum Wage by Regency/Municipality in Nusa Tenggara Timur Province, 2018-2021

Kabupaten/Kota Regency/Municipality	Upah Minimum Regional (UMR) /Upah Minimum Regional (UMR)			
	2018	2019	2020	2021
(1)	(2)			(3)
Kabupaten / Regency				
1. Sumba Barat	1 660 000	1 795 000	1 950 000	1 950 000
2. Sumba Timur	1 660 000	1 795 000	1 950 000	1 950 000
3. Kupang	1 660 000	1 795 000	1 950 000	1 950 000
4. Timor Tengah Selatan	1 660 000	1 795 000	1 950 000	1 950 000
5. Timor Tengah Utara	1 660 000	1 795 000	1 950 000	1 950 000
6. Belu	1 660 000	1 795 000	1 950 000	1 950 000
7. Alor	1 660 000	1 795 000	1 950 000	1 950 000
8. Lembata	1 660 000	1 795 000	1 950 000	1 950 000
9. Flores Timur	1 660 000	1 795 000	1 950 000	1 950 000
10. Sikka	1 660 000	1 795 000	1 950 000	1 950 000
11. Ende	1 660 000	1 795 000	1 950 000	1 950 000
12. Ngada	1 660 000	1 795 000	1 950 000	1 950 000
13. Manggarai	1 660 000	1 795 000	1 950 000	1 950 000
14. Rote Ndao	1 660 000	1 795 000	1 950 000	1 950 000
15. Manggarai Barat	1 660 000	1 795 000	1 950 000	1 950 000
16. Sumba Tengah	1 660 000	1 795 000	1 950 000	1 950 000
17. Sumba Barat Daya	1 660 000	1 795 000	1 950 000	1 950 000
18. Nagekeo	1 660 000	1 795 000	1 950 000	1 950 000
19. Manggarai Timur	1 660 000	1 795 000	1 950 000	1 950 000
20. Sabu Raijua	1 660 000	1 795 000	1 950 000	1 950 000
21. Malaka	1 660 000	1 795 000	1 950 000	1 950 000
Kota / Municipality				
1. Kota Kupang	1 712 000	1 850 000	2 007 500	2 007 500
Nusa Tenggara Timur	1 660 000	1 795 000	1 950 000	1 950 000

Sumber/Source: Dinas Koperasi dan Tenaga Kerja Provinsi Nusa Tenggara Timur/Cooperative and Manpower Office of East Nusa Tenggara Province Survey

Tabel 3.2.24 **Angka Migrasi Keluar Menurut Kabupaten/Kota di Provinsi Nusa Tenggara Timur, 2021**
Rates of Out-Migration by Regency/Municipality in Nusa Tenggara Timur Province, 2021

Kabupaten/Kota Regency/Municipality	AKAD ¹ Labor Placement Inter-Job and Interregional	AKAN ² Labor Placement Inter-Job and Interstate	Jumlah Total
(1)	(2)	(3)	(4)
Kabupaten / Regency			
1. Sumba Barat	7	-	7
2. Sumba Timur	-	-	-
3. Kupang	46	4	50
4. Timor Tengah Selatan	60	3	63
5. Timor Tengah Utara	130	1	131
6. Belu	267	3	270
7. Alor	-	1	1
8. Lembata	1	1	2
9. Flores Timur	47	-	47
10. Sikka	21	2	23
11. Ende	24	1	25
12. Ngada	1	-	1
13. Manggarai	-	-	-
14. Rote Ndao	58	-	58
15. Manggarai Barat	-	-	-
16. Sumba Tengah	-	-	-
17. Sumba Barat Daya	206	-	206
18. Nagekeo	30	-	30
19. Manggarai Timur	19	-	19
20. Sabu Raijua	-	-	-
21. Malaka	91	-	91
Kota / Municipality			
1. Kota Kupang	2	2	4
Nusa Tenggara Timur	1 010	18	1 028

Sumber/Source: ¹Dinas Koperasi dan Tenaga Kerja Provinsi Nusa Tenggara Timur/Cooperative and Manpower Office of East Nusa Tenggara Province Survey

²Unit Pelaksana Teknis Badan Perlindungan Pekerja Migran Indonesia (BP2MI) Kupang/ The Technical Unit for The Protection of Indonesian Migrant Workers in Kupang

Tabel
Table 3.2.25**Banyaknya Pekerja Migran Indonesia (PMI)¹ ke Luar Negeri Menurut Negara Tujuan, Sektor, dan Jenis Kelamin di Provinsi Nusa Tenggara Timur, 2021**
Number of Indonesian Workers by Destination, Sector, and Sex in Nusa Tenggara Timur Province, 2021

Kabupaten/Kota Regency/ Municipality	Informal Informal			Formal Formal			Formal + Informal Formal + Informal		
	Laki-laki/ Male	Perem- puan/ Female	Jumlah/ Total	Laki-laki/ Male	Perem- puan/ Female	Jumlah/ Total	Laki-laki/ Male	Perem- puan/ Female	Jumlah/ Total
(1)	(2)	(3)	(4)	(5)	(6)	(7)	(8)	(9)	(10)
1. Malaysia	-	-	-	-	-	-	-	-	-
2. Singapura	-	13	13	-	-	-	-	13	13
3. Hongkong	-	4	4	-	-	-	-	4	4
4. Papua New Guenie	-	-	-	1	-	1	1	-	1
5. Oman	-	-	-	-	-	-	-	-	-
Jumlah/ Total	-	17	17	1	-	1	1	17	18

Catatan/Note: ¹ PMI adalah setiap warga negara Indonesia yang akan, sedang atau telah melakukan pekerjaan dengan menerima upah diluar wilayah RI / *Indonesian Workers is every Indonesian citizen who will, is or has done working and receiving wages outside the Republic of Indonesia*

Sumber/Source: Unit Pelaksana Teknis Badan Perlindungan Pekerja Migran Indonesia (BP2MI) Kupang/ *The Technical Unit for The Protection of Indonesian Migrant Workers in Kupang*

Bab 4

Sosial dan Kesejahteraan Rakyat

Social and Welfare

Penolong Persalinaan Wanita di NTT, 2021

Last Birth Attendance of Woman in NTT, 2021



24,48%

Dokter
Doctor

11,79%

Tenaga Kesehatan
Lain
Other Medical Personnel

63,73%

Bidan
Midwife

Jumlah Fasilitas Kesehatan di NTT, 2021

Number of Health Facilities in NTT, 2021

Rumah Sakit
Hospital

53



Puskesmas
Public Health Center

425



Posyandu
Integrated Health Post

10.500



Sumber/Source:

BPS, Survei Sosial Ekonomi Nasional (Susenas)/
BPS-Statistics Indonesia, National Socioeconomic Survey
Dinas Kesehatan Provinsi Nusa Tenggara Timur/
Nusa Tenggara Timur Provincial Health Office

PENJELASAN TEKNIS**TECHNICAL NOTES**

- | | |
|---|--|
| <p>1. Tidak/belum pernah sekolah adalah mereka yang tidak pernah atau belum pernah terdaftar dan tidak pernah atau belum pernah aktif mengikuti pendidikan formal. Termasuk juga yang tamat/belum tamat taman kanak-kanak tetapi tidak melanjutkan ke sekolah dasar.</p> | <p>1. <i>Not/never attending school is someone who has never attended or never been registered in a formal education, such as primary, secondary and tertiary education. Those who just completed kindergarten are considered as never attended school.</i></p> |
| <p>2. Masih bersekolah adalah mereka yang terdaftar dan aktif mengikuti pendidikan formal dan non formal (Paket A, B, atau C), baik pendidikan dasar, menengah maupun pendidikan tinggi. Bagi mahasiswa yang sedang cuti dianggap masih bersekolah.</p> | <p>2. <i>Attending school is someone who is currently attending primary, secondary or tertiary education, including package A, package B or package C. College Pupils who postpones his/her study is considered as attending school.</i></p> |
| <p>3. Tidak bersekolah lagi adalah mereka yang pernah terdaftar dan aktif mengikuti pendidikan di suatu jenjang pendidikan formal dan non formal (Paket A, B, atau C), tetapi pada saat pencacahan tidak lagi terdaftar dan tidak aktif mengikuti pendidikan.</p> | <p>3. <i>Not attending school anymore is someone who had enrolled and participated in formal or non formal education in the past, but currently does not attend school.</i></p> |
| <p>4. Tamat sekolah adalah menyelesaikan pelajaran yang ditandai dengan lulus ujian akhir pada kelas atau tingkat terakhir suatu jenjang pendidikan di sekolah negeri maupun swasta dengan mendapatkan tanda tamat belajar/ijazah. Seseorang yang belum mengikuti pelajaran pada kelas tertinggi tetapi telah</p> | <p>4. <i>Completed particular level of education is someone who has completed particular level of education in private or public school by owning certificate. Someone who has never attended in the highest grade but passed the final exam is considered as completed particular level of education.</i></p> |

mengikuti ujian akhir dan lulus dianggap tamat sekolah.

5. Dapat membaca dan menulis artinya dapat membaca dan menulis kata-kata/kalimat sederhana dengan suatu aksara tertentu.
 6. Jalur pendidikan di Indonesia terdiri atas pendidikan formal, pendidikan nonformal, dan pendidikan informal yang ketiganya dapat saling melengkapi dan memperkaya (Undang-Undang No. 20 Tahun 2003 tentang Sistem Pendidikan Nasional).
 7. Jenjang Pendidikan Formal terdiri atas pendidikan dasar, pendidikan menengah dan pendidikan tinggi. Jenis pendidikan yang diajarkan mencakup pendidikan umum, kejuruan, akademik, profesi, vokasi, keagamaan, dan khusus. Pendidikan dasar berbentuk Sekolah Dasar (SD) dan Madrasah Ibtidaiyah (MI) atau bentuk lain yang sederajat serta Sekolah Menengah Pertama (SMP) dan Madrasah Tsanawiyah (MTs) atau bentuk lain yang sederajat. Pendidikan menengah berbentuk Sekolah Menengah Atas (SMA), Madrasah Aliyah (MA), Sekolah menengah Kejuruan (SMK), dan Madrasah Aliyah Kejuruan (MAK), atau bentuk lain yang sederajat. Pendidikan Tinggi merupakan
5. *Able to read and write is the ability to read and write at least a simple sentence in any letter of alphabets.*
 6. *The education System inIndonesia consist of a formal education, non-formal education, and informal educaion that all three can be ceomplementary and enriching (Law No. 20 Year 2003 about The National Educatioin System).*
 7. *The Formal Education Level consist of primary education, secondary education, and highi education. The kind of education that taught consist general education, vocational, academic, professional, religious, and specific education. The primary Education consist of Elementary School or other equivalent forms and Junior Hihgh School and Mts or other equivalent forms. The secondary education consists of the senior high school, Madrasah Aliyah, Vocational School, and Vocational Madrasah aliyah, or other equivalent forms. The tertiary Education consist of the education level after the secondary education that consist of diplomas, bachelor, master, specialist, and doctoral degrees that are held by*

jenjang pendidikan setelah pendidikan menengah yang mencakup program pendidikan diploma, sarjana, magister, spesialis, dan doktor yang diselenggarakan oleh perguruan tinggi. Perguruan tinggi dapat berbentuk akademi, politeknik, sekolah tinggi, atau institut.

the college. The universities can be academy, polytechnic, college, or institute.

8. Rumah Sakit adalah tempat pemeriksaan dan perawatan kesehatan, biasanya berada dibawah pengawasan dokter/ tenaga medis, termasuk rumah sakit khusus seperti rumah sakit perawatan paru-paru dan RS jantung.

8. Hospital is a place for health check, usually controlled/supervised by doctors/medical personnel. Including in this category are special hospitals such Lung Hospital and Coronary Hospital.
9. Rumah Sakit Bersalin adalah rumah sakit khusus untuk persalinan, dilengkapi pelayanan spesialis pemeriksaan kehamilan, persalinan, rawat inap dan rawat jalan ibu dan anak yang berada di bawah pengawasan dokter spesialis kandungan.

9. Maternity Hospital is a specialized hospital for childbirth, has specialist inspection service to pregnancy, childbirth, hospitalization and outpatient for mothers and children that is under the supervision of an obstetrician.
10. Rumah Bersalin adalah sarana pelayanan kesehatan dengan izin sebagai rumah bersalin, dilengkapi pelayanan pemeriksaan kehamilan, persalinan serta pemeriksaan ibu dan anak yang berada di bawah pengawasan bidan senior.

10. Maternity House is health care facility with a license as a maternity house, equipped with prenatal care, childbirth and examination of mothers and children which is under the supervision of a senior midwife.
11. Puskesmas (Pusat Kesehatan Masyarakat) adalah unit pelayanan teknis dinas

11. Public Health Centre is a technical implementation unit of regency health department that have the

kesehatan kabupaten/kota yang mempunyai fungsi utama sebagai penyelenggara pelayanan kesehatan tingkat pertama. Wilayah kerja puskesmas maksimal adalah satu kecamatan.

primary function as a first-level health care providers. The working area standard of public health centre is one district.

12. Puskesmas Pembantu (Pustu) yaitu unit pelayanan kesehatan masyarakat yang membantu kegiatan Puskesmas di sebagian dari wilayah kerja. Pada beberapa daerah balai pengobatan telah berubah fungsi menjadi Pustu walaupun papan nama masih tertulis balai pengobatan.

12. *Subsidiary Public Health Centre is a health facility that assists the Public Health Centre in its part of working area. In several regions, health check points (Balai Pengobatan) has changes their status into Subsidiary Public health Centre, although their sign written in the board remains unchanged.*

13. Apotek adalah suatu tempat tertentu yang digunakan untuk melakukan pekerjaan kefarmasian dan penyaluran/penjualan obat atau bahan farmasi dan perbekalan kesehatan kepada masyarakat yang dikelola oleh tenaga apoteker.

13. *Pharmacy is a specific place that is used for pharmaceutical jobs, and distribution/sale drug/ pharmaceuticals and other medical supplies to people that are administered by trained pharmacist.*

14. Imunisasi adalah memasukkan kuman atau racun penyakit tertentu yang sudah dilemahkan (vaksin) ke dalam tubuh dengan cara disuntik atau diminum (diteteskan dalam mulut) dengan maksud agar terjadi kekebalan tubuh terhadap penyakit tersebut.

14. *Immunization is putting enervated microbe of a certain disease into human body by injection or drinking (dropping into mounth) to make the body immune to that disease.*

15. Keluhan kesehatan adalah keadaan seseorang yang mengalami gangguan kesehatan atau kejiwaan, baik karena

15. *Health Complaint is a state of someone who is experiencing health or psychiatric disorder, either because of disease that are*

gangguan/penyakit yang sering dialami penduduk, seperti panas, pilek, diare, pusing, sakit kepala, maupun karena penyakit akut, penyakit kronis, kecelakaan, kriminal atau hal lain.

often experienced by people such as heat, cold, diarrhea, dizziness, or because of acute illness, chronic illness, accident, crimes, or others.

16. Mengobati sendiri adalah upaya anggota rumah tangga untuk melakukan pengobatan dengan menentukan jenis obat sendiri tanpa saran/resep dari tenaga kesehatan/obat tradisional.
17. Angka penemuan kasus tuberkulosis adalah jumlah kasus baru tuberkulosis (TB) dan kasus TB yang didiagnosis kambuh yang diobati dalam program penanggulangan TB nasional dan dilaporkan kepada WHO, dibagi dengan perkiraan WHO terhadap jumlah kasus insiden tuberkulosis pada tahun yang sama, dinyatakan sebagai persentase.
18. Angka keberhasilan pengobatan tuberkulosis smear positive/Basil Tahan Asam (BTA) positif adalah proporsi (dinyatakan sebagai persentase) kasus TB BTA positif yang terdaftar di bawah program pengendalian TB nasional pada tahun tertentu yang dinyatakan berhasil menyelesaikan pengobatan. Dengan atau tanpa bukti bakteriologi keberhasilan ("sembuh" dan "menyelesaikan pengobatan" masing-masing).
16. *Self Treatment is self curily or having medicine without any prescriptions from a health worker (doctor, nurse, paramedic, etc)*
17. *The case detection rate for all forms of tuberculosis is the number of new and replase tuberculosis cases diagnosed and treated in national tuberculosis control programmes and notified to WHO, divided by WHO's estimate of the number of incident tuberculosis cases for the same year, expressed as a percentage.*
18. *The treatment success rate for new pulmonary smear-positive tuberculosis cases is the proportion (expressed as a percentage) of new smear-positive tuberculosis cases registered under a national tuberculosis control programme in a given year that succesfully completed treatment. With or without bacteriological evidence of succes ("cured" and "treatment completed" respectively).*

19. Kasus kumulatif AIDS adalah kumulatif kasus AIDS sampai dengan referensi waktu tertentu.
 20. Jaminan Kesehatan adalah program bantuan sosial untuk pelayanan kesehatan. Menurut UU No. 40 Tahun 2004 tentang sistem Jaminan sosial Nasional, jaminan kesehatan diselenggarakan dengan tujuan menjamin agar peserta memperoleh mandapat pemeliharaan kesehatan dan perlindungan dalam memenuhi kebutuhan dasar kesehatan.
 21. BPJS Kesehatan adalah bagian dari Sistem Jaminan Sosial Nasional (SJSN) yang bertujuan untuk memenuhi kebutuhan dasar kesehatan masyarakat yang layak yang diberikan kepada setiap orang yang telah membayar iuran atau iurannya dibayar oleh Pemerintah. BPJS Kesehatan terbagi menjadi BPJS Penerima Bantuan Iuran (PBI) dan BPJS Non PBI. Peserta BPJS PBI adalah masyarakat miskin dan hampir miskin dimana iurannya dibayarkan pemerintah. Sementara itu peserta BPJS Non PBI membayar iuran secara mandiri. Termasuk peserta BPJS Non PBI yaitu PNS/TN1/Polri.
 22. Jamkesda adalah program jaminan bantuan pembayaran biaya pelayanan kesehatan yang
19. *Cummulative AIDS case is cummulative AIDS cases with reference to a particular time.*
 20. *Health insurance is a social assistance program for the helath service. According to law No. 40 of 2004 on the national social security system, health insurance was organized with the aim of ensuring that participants receive the benefits of health care and protection to meet basic health needs.*
 21. *BPJS Health Insurance is a part of the national social security system which aims to meet the decent basic health needs for society is given to every person who has paid dues or whose contributions are paid by the Government. BPJS Health Insurance is divided into BPJS Insurance for poor and near poor (PBI) and Non-PBI BPJS. PBI BPJS participants are poor and near poor people whose contributions are paid by the government. Meanwhile Non-PBI BPJS participants pay contributions independently. Including Non-PBI BPJS participants namely civil/military/police.*
 22. *Jamkesda is a social assistance programs for health care provided by local government to the people.*

diberikan pemerintah daerah kepada masyarakatnya.

23. DPT (Difteri, Pertusis, Tetanus) merupakan vaksin untuk mencegah penyakit Difteri, Pertusis, dan Tetanus yang diberikan pada bayi berumur 3 bulan ke atas, dengan suntikan pada paha, diulang 1 bulan dan 2 bulan kemudian, sehingga suntikan imunisasi DPT lengkap pada balita berjumlah 3 kali (kadang-kadang selang waktu antar suntikan bisa lebih dari 1 bulan).
23. *DPT (Diphtheria, Pertussis, Tetanus) is a vaccine to prevent the diphtheria, pertussis, and tetanus disease, given to infants aged 3 months and above, with a shot in the thigh, repeated one month and two months later, so that the complete DPT immunization shots at toddler totaling 3 times (sometimes the time interval between injections can be more than 1 month).*
24. Berobat jalan adalah upaya anggota rumah tangga yang mempunyai keluhan kesehatan untuk memeriksakan diri dan mendapatkan pengobatan dengan mendatangi tempat-tempat pelayanan kesehatan modern atau tradisional tanpa menginap, termasuk mendatangkan petugas kesehatan ke rumah.
24. *Outpatient are efforts household member who have health complaints for check-ups and treatment by visiting places of modern or traditional health care without a stay, including bringing health workers to the homes.*
25. Merokok adalah aktivitas membakar tembakau kemudian menghisap asapnya baik menggunakan rokok maupun pipa pada sebulan terakhir sampai saat pencacahan
25. *Smoke is an activity to burn tobacco and then inhale the smoke either cigareffes or pipes used in the past month till the time of enumeration.*
26. Luas lantai adalah luas lantai yang ditempatkan dan digunakan untuk keperluan sehari-hari sebatas atap.
26. *Floor area is the total area which is occupied and utilized daily.*

27. Air leding adalah sumber air yang berasal dari air yang telah diproses menjadi jernih sebelum dialirkan kepada konsumen melalui instalasi berupa saluran air. Sumber air ini biasanya diusahakan oleh PAM/PDAM/BPAM. Termasuk air ledeng yang didapat secara eceran
 28. Sumur terlindung adalah air yang berasal dari dalam tanah yang digali dan lingkaran sumur tersebut dilindungi oleh tembok paling sedikit 0,8 meter di atas tanah dan 3 meter ke bawah tanah, serta ada lantai semen sejauh 1 meter dari lingkaran sumur.
 29. Status penguasaan bangunan tempat tinggal milik sendiri adalah jika tempat tinggal tersebut pada waktu pencacahan betul-betul sudah milik kepala rumah tangga atau salah seorang anggota. Rumah yang dibeli secara angsuran melalui kredit bank atau rumah dengan status sewa beli dianggap rumah milik sendiri.
 30. Peristiwa Tindak Pidana yang Dilaporkan adalah setiap peristiwa yang diterima kepolisian dari laporan masyarakat, atau peristiwa dimana pelakunya tertangkap tangan oleh kepolisian.
 31. Jumlah Tindak Pidana menggambarkan jumlah kasus
27. *Pipe water is refined water distributed by water refinery company. This include a pipe water sold at retail.*
 28. *Protected wells is water that comes from the soil were excavated and the circumference of the well was protected by walls at least 0.8 meters above ground and 3 meters underground, and cement floor as far as 1 meter from the well circumference.*
 29. *Own ownership property status is a status of dwelling occupied belongs to the head of household or one of the household member. Houses bought through bank credit or houses with leasing status were also categorized as an own property.*
 30. *Reported Crime Incidence includes all criminal cases reported and received by police office, and all crimes caught by police.*
 31. *Crime Total refers to the number of criminal cases occurring during a*

tindak pidana yang terjadi pada kurun waktu tertentu.

given period.

32. Resiko Penduduk Terjadi tindak Pidana per 100.000 penduduk =

$$\frac{\text{Jumlah peristiwa tindak pidana pada tahun } t}{\text{Jumlah penduduk tahun } t} \times 100.000$$

Risiko Penduduk Terjadi Tindak Pidana per 100.000 mengindikasikan peluang penduduk berisiko terkena tindak pidana. Biasanya dinyatakan dalam setiap 100.000 penduduk.

32. *Crime Rate* =

$$\frac{\text{Number of criminal cases year } t}{\text{Total population year } t} \times 100.000$$

Crime Rate indicates the probability of population exposed to risk of crime, expressed in every 100.000 people.

33. Selang Waktu Terjadi Tindak Pidana Tahun t (Crime Clock)=

$$\frac{265 \times 24 \times 60 \times 60}{\text{Jumlah peristiwa tindak pidana tahun } t} \times (\text{detik})$$

Mengindikasikan selang waktu terjadinya satu tindak kejahatan dengan kejahatan lain.

33. *Crime Clock*=

$$\frac{265 \times 24 \times 60 \times 60}{\text{Number of criminal cases year } t} \times (\text{second})$$

Crime clock indicates the timeinterval of occurrence between one crime to onather crime.

34. Persentase Penyelesaian Tindak Pidana =

$$\frac{\text{Jumlah peristiwa tindak pidana yang diselesaikan}}{\text{Jumlah peristiwa tindak pidana yang dilaporkan}} \times 100$$

Jumlah peristiwa tindak pidana yang dilaporkan Menyatakan persentase penyelesaian tindak pidana oleh polisi. Suatu tindak pidana dinyatakan sebagai kasus yang selesai ditingkat kepolisian, apabila:

- Berkas perkaranya sudah siap untuk diserahkan kepada kejaksaan;
- Dalam hal delik aduan,

34. *Crime Clearance Rate* =

$$\frac{\text{Number of cleared criminal cases}}{\text{Number of reported criminal cases}} \times 100$$

Refers to percentage of crime clearance by police. A criminal case is categorized as a cleared case by police, if:

- All documents are ready to submit or already submitted to justice court;
- In the case of attense that warrants complaint the complaint was withdraw within a given period state in

- pengaduannya dicabut dalam tenggang waktu yang telah ditentukan menurut undang-undang;
- Telah diselesaikan oleh kepolisian berdasarkan azas Plichmatigheid (kewajiban berdasarkan kewenangan hukum);
 - Kasus yang dimaksud tidak termasuk kompetensi kepolisian;
 - Tersangka meninggal dunia;
 - Kasus kadaluwarsa.
35. Bencana Alam adalah peristiwa alam yang menimbulkan kesengsaraan, kerusakan alam dan lingkungan, serta mengakibatkan kesengsaraan, kerugian dan penderitaan pada penduduk. Tidak termasuk bencana yang disebabkan karena hama tanaman atau wabah. Bencana alam yang disajikan antara lain tanah longsor, banjir dan gempa bumi.
36. Korban meninggal adalah orang yang dilaporkan tewas atau meninggal dunia akibat bencana.
37. Korban hilang adalah orang yang dilaporkan hilang atau tidak ditemukan atau tidak diketahui keberadaannya setelah terjadi bencana.
38. Korban luka/sakit adalah orang yang mengalami luka-luka atau
- the law;*
- *The case was cleared by police based on the principle of plichmatigheid (obligation on the basis of law outhority);*
 - *The case was not the responsibility of police office;*
 - *The suspect died;*
 - *The case was out of date.*
35. *Natural Disaster is a natural phenomenon leading to misery, damages or detriment, and financial loss, as well as the suffering of people. Not including in this category is disaster from plant microbe or outbreak. The natural disasters recorded in this category include land slide, flood, and earthquake.*
36. *Fatality is a person reported killed or death in the wake of a disaster.*
37. *Missing person is a person reported missing or who cannot be located or who cannot be accounted for in the wake of a disaster.*
38. *Casualty is a person suffering injury or illness, in a state of light injury,*

sakit, dalam keadaan luka ringan, luka sedang maupun luka parah/berat, baik yang berobat jalan maupun rawat inap.

moderate injury, or heavy injury, which in undergoing treatment as either an outpatient or inpatient.

39. Rusak Berat adalah kriteria kerusakan yang mengakibatkan bangunan roboh atau sebagian besar komponen struktur rusak.
39. *Severely damaged is the criteria of damage that resulted most buildings collapsed or damaged its structural components.*
40. Rusak sedang adalah kriteria kerusakan yang mengakibatkan sebagian kecil komponen struktur rusak, dan komponen penunjang rusak namun bangunan masih tetap berdiri.
40. *Damaged is the criteria of damage that resulted defective fraction of structural components and supporting components damaged, but the building still stands.*
41. Rusak ringan adalah kriteria kerusakan yang mengakibatkan sebagian komponen struktur retak (struktur masih bisa digunakan) dan bangunan masih tetap berdiri.
41. *Lightly damaged is the criteria of damage that resulted partially cracked structural components, but the structure still can be used and the building still stands.*
42. Untuk mengukur kemiskinan, BPS menggunakan konsep kemampuan memenuhi kebutuhan dasar (basic needs approach). Dengan pendekatan ini, kemiskinan dipandang sebagai ketidakmampuan dari sisi ekonomi untuk memenuhi kebutuhan dasar makanan dan bukan makanan yang diukur dari sisi pengeluaran. Metode yang digunakan adalah menghitung Garis Kemiskinan (GK), yang terdiri dari dua komponen yaitu Garis Kemiskinan Makanan (GKM) dan Garis Kemiskinan Non-
42. *To measure poverty, BPS-Statistics Indonesia has used the concept of basic needs approach. Therefore, poverty is viewed as economic inability to fulfill food and non-food basic needs which are measured by consumption/expenditure. The method used is calculating poverty line, which consists of two components that are Food Poverty Line (FPL) and Non-Food Poverty Line (NFPL). The poverty line was calculated separately for urban and rural areas.*

Makanan (GKNM). Penghitungan Garis Kemiskinan dilakukan secara terpisah untuk daerah perkotaan dan perdesaan.

43. Penduduk miskin adalah penduduk yang memiliki rata-rata pengeluaran per kapita per bulan di bawah Garis Kemiskinan.
44. Garis Kemiskinan Makanan (GKM) merupakan nilai pengeluaran kebutuhan minimum makanan yang disetarakan dengan 2.100 kkalori per kapita per hari. Garis Kemiskinan Non-Makanan (GKNM) adalah kebutuhan minimum untuk perumahan, sandang, pendidikan, kesehatan, dan kebutuhan dasar lainnya.
45. Ukuran Kemiskinan
- Head Count Index (HCI-P0) adalah persentase penduduk miskin yang berada di bawah Garis Kemiskinan (GK).
 - Indeks Kedalaman Kemiskinan (Poverty Gap Index-P1) merupakan ukuran rata-rata kesenjangan pengeluaran masing-masing penduduk miskin terhadap garis kemiskinan. Semakin tinggi nilai indeks, semakin jauh rata-rata pengeluaran penduduk dari garis kemiskinan.
 - Indeks Keparahan Kemiskinan (Poverty Severity Index-P2) memberikan gambaran mengenai penyebaran
43. *A person whose expenditure per capita per month is below the poverty line is considered to be poor.*
44. *The Food Poverty Line refers to the daily minimum requirement of 2.100 kcal per capita per day. The Non-Food Poverty Line refers to the minimum requirement for household necessities for clothing, education, health, and other basic individual needs.*
45. *Poverty Measures*
- *Head Count Index (HCI-P0) simply measures the percentage of the population that is counted as poor, often denoted by P0.*
 - *Poverty Gap Index-P1 measures the extent to which individuals fall below the poverty line (the poverty gaps) as a proportion of the poverty line. Higher value of the index shows that the gap between average expenditure of the poor and the poverty line is wider.*
 - *Poverty Severity Index-P2 describes inequality among the poor. This is simply a weighted sum of poverty gaps*

pengeluaran di antara penduduk miskin. Semakin tinggi nilai indeks, semakin tinggi ketimpangan pengeluaran di antara penduduk miskin.

Foster-Greer-Thorbecke (1984) merumuskan suatu ukuran yang digunakan untuk mengukur tingkat kemiskinan sebagai berikut:

$$P_a = \frac{1}{n} \sum_{i=1}^q \left[\frac{z - y_i}{z} \right]^a$$

dimana:

a=0, 1, 2

z=Garis kemiskinan

y_i=Rata-rata pengeluaran perkapita sebulan penduduk yang berada di bawah garis kemiskinan (i=1,2,...,q), y_i < z

q=Banyaknya penduduk yang berada di bawah garis kemiskinan
n=Jumlah penduduk

Jika a=0, diperoleh Head Count Index (P0), jika a=1 diperoleh indeks kedalaman kemiskinan (Poverty Gap Index-P1) dan jika a=2 disebut indeks keparahan kemiskinan (Poverty Severity Index-P2).

(as a proportion of the poverty line), where the weights are the proportionate poverty gaps themselves. Hence, by squaring the poverty gap index, the measure implicitly puts more weight on observations that fall well below the poverty line. Higher value of the index shows that inequality among the poor is higher.

Foster-Greer-Thorbecke (1984) developed poverty measures that may be written as:

$$P_a = \frac{1}{n} \sum_{i=1}^q \left[\frac{z - y_i}{z} \right]^a$$

where:

a=0, 1, 2

z=the poverty line

y_i=Average expenditure per capita per month of the poor (i=1,2,...,q), y_i < z

q=the number of poor

n=the total population

if a=0 is obtained Head Count Index (P0), if a=1 is obtained Poverty Gap Index-P1, and if a=2 is obtained Poverty Severity Index-P2.

46. Indeks Pembangunan Manusia (IPM) menjelaskan bagaimana penduduk dapat mengakses hasil pembangunan dalam memperoleh pendapatan,

46. The Human Development Index (HDI) explains how people can access development results in obtaining income, health, education and so forth. HDI was

kesehatan, pendidikan dan sebagainya. IPM diperkenalkan oleh UNDP pada tahun 1990 dan dipublikasikan secara berkala dalam laporan tahunan Human Development Report (HDR). IPM dibentuk oleh 3 (tiga) dimensi dasar: Umur panjang dan hidup sehat; pengetahuan; dan standar hidup layak.

introduced by United Nations Development Programme (UNDP) in 1990 and published periodically in the annual report of the Human Development Report. HDI was formed by three basic dimensions: a long and healthy life; knowledge; and a decent standard of living

<https://ntt.bps.go.id>

ULASAN**DESCRIPTION****Pendidikan**

Angka Partisipasi Murni NTT untuk Jenjang SD sederajat tahun 2021 adalah 96,04, untuk jenjang SMP sederajat adalah 69,99 dan jenjang SMA sederajat adalah 54,29. Angka ini mengikuti trend yang positif dimana setiap tahunannya persentasi sekolah anak NTT meningkat. Berdasarkan SUSENAS 2021, persentase penduduk berumur 15 tahun ke atas yang melek huruf adalah 93,85 persen, naik 0,54 persen dibanding tahun 2021.

Kesehatan

Jumlah rumah sakit di NTT pada tahun 2021 di sebanyak 53 unit. Dengan jumlah puskesmas mencapai 425 unit yang tersebar di seluruh NTT tahun 2021 dan unit kesehatan lainnya, nilai tersebut diharapkan meningkat untuk menghindari kematian saat melahirkan.

Perumahan dan Lingkungan

29,82 persen rumah tangga di NTT menggunakan mata air terlindung sebagai sumber air minum. Masih terdapat 7,57 persen rumah tangga di NTT yang tidak menggunakan listrik sebagai sumber penerangan pada tahun 2021.

Education

Net Enrolment Rate of NTT by Educational Level in 2021 was 96,04 for General/Vocational Elementary School, 69,99 for General/Vocational Junior High School and 54,29 for General/Vocational Senior High School. Comparing to previous data, this data followed a positive trend. Based on 2021 Susenas's result, the number of people 15 years old and above who can read and write is 93,85 percent, increased 0,54 percent compare to last year.

Health

The number of hospitals of NTT in 2021 were 53 units. With 425 unit of health centers in Nusa Tenggara Timur Province in 2021 and other health facilities might decreased the number of women death when gave birth.

Housing and Environment

29,82 percent of household in NTT using protected spring as source of drinking water. There are about 7,57 percent household in NTT that using non electric lightning source in 2021.

Agama dan Sosial Lainnya

Mayoritas penduduk NTT beragama Kristen Katolik yaitu 51,42 persen dari seluruh penduduk, diikuti oleh pemeluk agama Kristen Protestan yang mencapai 39,59 persen.

Kemiskinan

Tahun 2021, jumlah penduduk miskin mengalami sedikit kenaikan menjadi 20,9 persen atau sebanyak 1,16 juta orang dengan garis kemiskinan sebesar Rp. 415.116 per kapita per bulan.

NTT menduduki peringkat ke-32 nasional dengan nilai IPM 65,28 di tahun 2021, naik 0,09 poin dibandingkan tahun 2020 dengan nilai IPM 65,19. Nilai IPM tertinggi menurut Kabupaten/Kota di NTT adalah Kota Kupang pada peringkat 1, Ngada peringkat 2, dan Ende pada peringkat 3.

Religion and other Social Affairs

The majority of religious follower population in Nusa Tenggara Timur was Catholic (51,42 percent) and followed by Protestan (3,59 percent).

Poverty

In 2021, the number of poor people increase to 20,99 percent. 1,16 millions of people were under the poverty line (Rp. 415.116 per capita per month).

NTT placed 32st place of HDI national rankings. HDI of NTT in 2021 has decreased from 65,28 to 65,19 in 2020. The 1st place of HDI rankings throughout regions in NTT was Kupang Municipality. It was followed by Ende and Ngada as the 2nd and 3rd ranking respectively.

4.1 PENDIDIKAN EDUCATION

Tabel
Table 4.1.1

Jumlah Sekolah, Guru, dan Murid Taman Kanak-Kanak (TK) di Bawah Kementerian Pendidikan dan Kebudayaan Menurut Kabupaten/Kota di Provinsi Nusa Tenggara Timur, 2020/2021 dan 2021/2022
Number of Schools, Teachers, and Pupils in Kindergarten Under The Ministry of Education and Culture by Regency/Municipality in Nusa Tenggara Timur Province, 2020/2021 dan 2021/2022

Kabupaten/Kota Regency/Municipality	Sekolah/Schools					
	Negeri/Public		Swasta/Private		Jumlah/Total	
	2020/2021	2021/2022	2020/2021	2021/2022	2020/2021	2021/2022
(1)	(2)	(3)	(4)	(5)	(6)	(7)
Kabupaten / Regency						
1. Sumba Barat	0	1	24	25	24	26
2. Sumba Timur	28	28	18	18	46	46
3. Kupang	9	9	96	98	105	107
4. Timor Tengah Selatan	30	31	151	152	181	183
5. Timor Tengah Utara	2	2	18	18	20	20
6. Belu	2	2	16	16	18	18
7. Alor	27	29	74	69	101	98
8. Lembata	15	16	72	73	87	89
9. Flores Timur	17	17	246	248	263	265
10. Sikka	3	3	87	88	90	91
11. Ende	2	2	112	116	114	118
12. Ngada	38	38	55	56	93	94
13. Manggarai	11	11	16	16	27	27
14. Rote Ndao	6	5	48	51	54	56
15. Manggarai Barat	11	11	8	8	19	19
16. Sumba Tengah	3	3	12	13	15	16
17. Sumba Barat Daya	8	8	89	87	97	95
18. Nagekeo	25	29	69	66	94	95
19. Manggarai Timur	9	9	9	10	18	19
20. Sabu Raijua	1	1	14	14	15	15
21. Malaka	2	2	7	7	9	9
Kota / Municipality						
1. Kota Kupang	2	3	110	106	112	109
Nusa Tenggara Timur	253	260	1353	1361	1606	1621

Bersambung ke hal berikut / Continued to next page ...

Lanjutan Tabel/Continued Table 4.1.1

Kabupaten/Kota Regency/Municipality	Guru ¹ /Teachers ¹					
	Negeri/Public		Swasta/Private		Jumlah/Total	
	2020/2021	2021/2022	2020/2021	2021/2022	2020/2021	2021/2022
(1)	(8)	(9)	(10)	(11)	(12)	(13)
Kabupaten / Regency						
1. Sumba Barat	92	98
2. Sumba Timur	162	152
3. Kupang	186	181
4. Timor Tengah Selatan	269	214
5. Timor Tengah Utara	76	77
6. Belu	75	76
7. Alor	229	208
8. Lembata	187	184
9. Flores Timur	527	500
10. Sikka	228	226
11. Ende	230	225
12. Ngada	167	163
13. Manggarai	118	113
14. Rote Ndao	111	105
15. Manggarai Barat	47	52
16. Sumba Tengah	72	73
17. Sumba Barat Daya	151	134
18. Nagekeo	192	203
19. Manggarai Timur	50	49
20. Sabu Raijua	34	34
21. Malaka	17	20
Kota / Municipality						
1. Kota Kupang	369	372
Nusa Tenggara Timur	3589	3459

Bersambung ke hal berikut / Continued to next page ...

Lanjutan Tabel/Continued Table 4.1.1

Kabupaten/Kota Regency/Municipality	Murid/Students					
	Negeri/Public		Swasta/Private		Jumlah/Total	
	2020/2021	2021/2022	2020/2021	2021/2022	2020/2021	2021/2022
(1)	(14)	(15)	(16)	(17)	(18)	(19)
Kabupaten / Regency						
1. Sumba Barat	476	820
2. Sumba Timur	733	1 646
3. Kupang	1 250	1 731
4. Timor Tengah Selatan	1 467	1 564
5. Timor Tengah Utara	318	1 269
6. Belu	246	803
7. Alor	863	1 275
8. Lembata	1 113	1 482
9. Flores Timur	3 702	4 593
10. Sikka	1 145	2 904
11. Ende	670	1 339
12. Ngada	945	1 937
13. Manggarai	516	792
14. Rote Ndao	723	1 360
15. Manggarai Barat	147	617
16. Sumba Tengah	325	531
17. Sumba Barat Daya	1 728	2 116
18. Nagekeo	1 234	2 862
19. Manggarai Timur	320	610
20. Sabu Raijua	132	341
21. Malaka	165	302
Kota / Municipality						
1. Kota Kupang	769	2 583
Nusa Tenggara Timur						
	18 987	33 477

Catatan/Note: ¹ Jumlah guru termasuk kepala sekolah dan guru/The total of teachers including headmaster and teacher

Sumber/Source: Kementerian Pendidikan dan Kebudayaan, Data Semester Ganjil/Ministry of Educations and Culture, Odd Semester Data

Tabel
Table 4.1.2

Jumlah Sekolah, Guru, dan Murid Raudatul Athfal (RA) di Bawah Kementerian Agama Menurut Kabupaten/Kota di Provinsi Nusa Tenggara Timur, 2020/2021 dan 2021/2022
Number of Schools, Teachers, and Pupils in Raudatul Athfal (RA) Under The Ministry of Religious Affairs by Regency/Municipality in Nusa Tenggara Timur Province, 2020/2021 dan 2021/2022

Kabupaten/Kota Regency/Municipality	Sekolah/Schools		Guru/Teachers		Murid/Pupils	
	2020/2021	2021/2022	2020/2021	2021/2022	2020/2021	2021/2022
(1)	(2)	(3)	(4)	(5)	(6)	(7)
Kabupaten / Regency						
1. Sumba Barat	2	4	7	27	28	176
2. Sumba Timur	4	2	20	13	184	16
3. Kupang	2	2	5	6	52	62
4. Timor Tengah Selatan	3	3	14	12	92	107
5. Timor Tengah Utara	1	1	3	6	52	41
6. Belu	4	4	16	22	176	182
7. Alor	9	11	31	57	346	349
8. Lembata	21	21	59	76	777	739
9. Flores Timur	23	24	75	86	862	770
10. Sikka	9	9	35	40	386	421
11. Ende	11	11	53	61	299	480
12. Ngada	8	8	22	28	190	206
13. Manggarai	4	4	20	25	291	241
14. Rote Ndao	1	1	5	5	69	69
15. Manggarai Barat	3	3	10	16	122	118
16. Sumba Tengah	-	-	-	-	-	-
17. Sumba Barat Daya	4	4	20	29	282	299
18. Nagekeo	7	7	23	22	204	237
19. Manggarai Timur	7	7	20	27	227	235
20. Sabu Raijua	1	1	2	3	39	33
21. Malaka	1	1	5	4	65	71
Kota / Municipality						
1. Kota Kupang	6	6	24	27	186	206
Nusa Tenggara Timur	131	134	469	592	4 929	5 058

Catatan/Note: Seluruh Raudatul Athfal (RA) berstatus swasta/ All Raudatul Athfal (RA) are private

Sumber/Source: Kementerian Agama, Data Semester Ganjil/Ministry of Religious Affairs, Odd Semester Data

Tabel
Table 4.1.3

Jumlah Sekolah, Guru, dan Murid Sekolah Dasar (SD) di Bawah Kementerian Pendidikan dan Kebudayaan Menurut Kabupaten/Kota di Provinsi Nusa Tenggara Timur, 2020/2021 dan 2021/2022

Number of Schools, Teachers, and Pupils in Primary Schools Under The Ministry of Education and Culture by Regency/Municipality in Nusa Tenggara Timur Province, 2020/2021 dan 2021/2022

Kabupaten/Kota Regency/Municipality	Sekolah/Schools					
	Negeri/Public		Swasta/Private		Jumlah/Total	
	2020/2021	2021/2022	2020/2021	2021/2022	2020/2021	2021/2022
(1)	(2)	(3)	(4)	(5)	(6)	(7)
Kabupaten / Regency						
1. Sumba Barat	63	63	26	27	89	90
2. Sumba Timur	192	192	64	64	256	256
3. Kupang	288	288	77	79	365	367
4. Timor Tengah Selatan	388	393	144	144	532	537
5. Timor Tengah Utara	159	159	114	114	273	273
6. Belu	92	93	53	54	145	147
7. Alor	199	200	85	86	284	286
8. Lembata	101	101	58	58	159	159
9. Flores Timur	152	152	128	128	280	280
10. Sikka	191	191	144	144	335	335
11. Ende	176	176	156	157	332	333
12. Ngada	114	116	63	63	177	179
13. Manggarai	164	164	83	83	247	247
14. Rote Ndao	122	123	25	25	147	148
15. Manggarai Barat	174	176	87	87	261	263
16. Sumba Tengah	49	52	32	32	81	84
17. Sumba Barat Daya	142	143	117	117	259	260
18. Nagekeo	100	100	77	77	177	177
19. Manggarai Timur	229	229	101	101	330	330
20. Sabu Raijua	49	49	28	28	77	77
21. Malaka	120	121	86	87	206	208
Kota / Municipality						
1. Kota Kupang	84	84	62	64	146	148
Nusa Tenggara Timur	3 348	3 365	1 810	1 819	5 158	5 184

Bersambung ke hal berikut / Continued to next page ...

Lanjutan Tabel/Continued Table 4.1.3

Kabupaten/Kota Regency/Municipality	Guru ¹ /Teachers ¹					
	Negeri/Public		Swasta/Private		Jumlah/Total	
	2020/2021	2021/2022	2020/2021	2021/2022	2020/2021	2021/2022
(1)	(8)	(9)	(10)	(11)	(12)	(13)
Kabupaten / Regency						
1. Sumba Barat	747	758	337	348	1 084	1 106
2. Sumba Timur	1 825	2 048	679	742	2 504	2 790
3. Kupang	2 829	2 998	688	706	3 517	3 704
4. Timor Tengah Selatan	3 926	3 972	1 074	1 125	5 000	5 097
5. Timor Tengah Utara	1 505	1 508	1 128	1 121	2 633	2 629
6. Belu	1 261	1 292	650	672	1 911	1 964
7. Alor	1 862	1 922	856	882	2 718	2 804
8. Lembata	1 003	1 025	499	529	1 502	1 554
9. Flores Timur	1 518	1 601	1 252	1 309	2 770	2 910
10. Sikka	1 891	1 902	1 298	1 419	3 189	3 321
11. Ende	1 686	1 697	1 294	1 418	2 980	3 115
12. Ngada	1 039	1 067	549	564	1 588	1 631
13. Manggarai	1 653	1 684	968	1 008	2 621	2 692
14. Rote Ndao	1 250	1 302	208	213	1 458	1 515
15. Manggarai Barat	1 910	1 957	923	962	2 833	2 919
16. Sumba Tengah	595	613	362	388	957	1 001
17. Sumba Barat Daya	1 561	1 624	1 223	1 174	2 784	2 798
18. Nagekeo	994	973	744	795	1 738	1 768
19. Manggarai Timur	2 073	2 087	956	999	3 029	3 086
20. Sabu Raijua	595	606	296	298	891	904
21. Malaka	1 273	1 308	826	888	2 099	2 196
Kota / Municipality						
1. Kota Kupang	1 642	1 676	836	820	2 478	2 496
Nusa Tenggara Timur	34 638	35 620	17 646	18 380	52 284	54 000

Bersambung ke hal berikut / Continued to next page...

Lanjutan Tabel/Continued Table 4.1.3

Kabupaten/Kota Regency/Municipality	Murid/Students					
	Negeri/Public		Swasta/Private		Jumlah/Total	
	2020/2021	2021/2022	2020/2021	2021/2022	2020/2021	2021/2022
(1)	(14)	(15)	(16)	(17)	(18)	(19)
Kabupaten / Regency						
1. Sumba Barat	11 858	11 405	6 932	6 784	18 790	18 189
2. Sumba Timur	24 503	23 947	10 877	10 525	35 380	34 472
3. Kupang	34 085	33 249	9 141	8 941	43 226	42 190
4. Timor Tengah Selatan	49 142	47 980	17 626	16 816	66 768	64 796
5. Timor Tengah Utara	18 437	17 862	16 300	15 925	34 737	33 787
6. Belu	15 527	15 412	9 961	10 020	25 488	25 432
7. Alor	17 277	17 165	10 308	10 207	27 585	27 372
8. Lembata	10 653	10 171	5 992	5 707	16 645	15 878
9. Flores Timur	17 062	16 753	14 369	13 858	31 431	30 611
10. Sikka	22 160	21 699	17 601	17 123	39 761	38 822
11. Ende	16 898	16 470	15 986	15 707	32 884	32 177
12. Ngada	11 556	11 258	6 985	6 829	18 541	18 087
13. Manggarai	26 781	26 329	18 143	17 737	44 924	44 066
14. Rote Ndao	16 562	16 308	2 686	2 623	19 248	18 931
15. Manggarai Barat	20 605	20 032	12 006	11 811	32 611	31 843
16. Sumba Tengah	5 895	5 748	5 065	4 643	10 960	10 391
17. Sumba Barat Daya	34 085	32 571	31 538	29 826	65 623	62 397
18. Nagekeo	9 750	9 679	8 749	8 552	18 499	18 231
19. Manggarai Timur	24 491	24 637	13 445	13 244	37 936	37 881
20. Sabu Raijua	7 985	7 900	4 393	4 312	12 378	12 212
21. Malaka	13 263	12 974	11 419	11 196	24 682	24 170
Kota / Municipality						
1. Kota Kupang	27 974	28 006	12 762	13 021	40 736	41 027
Nusa Tenggara Timur	436 549	427 555	262 284	255 407	698 833	682 962

Catatan/Note: ¹ Jumlah guru termasuk kepala sekolah dan guru/The total of teachers including headmaster and teacher

Sumber/Source: Kementerian Pendidikan dan Kebudayaan, Data Semester Ganjil/Ministry of Educations and Culture, Odd Semester Data

Tabel
Table 4.1.4

Jumlah Sekolah, Guru, dan Murid Madrasah Ibtidaiyah (MI) di Bawah Kementerian Agama Menurut Kabupaten/Kota Menurut Kabupaten/Kota di Provinsi Nusa Tenggara Timur, 2019/2020 dan 2020/2021
Number of Schools, Teachers, and Pupils in Madrasah Ibtidaiyah (MI) Under The Ministry of Religious Affairs by Regency/ Municipality in Nusa Tenggara Timur Province, 2019/2020 dan 2020/2021

Kabupaten/Kota Regency/Municipality	Sekolah/Schools					
	Negeri/Public		Swasta/Private		Jumlah/Total	
	2019/2020	2020/2021	2019/2020	2020/2021	2019/2020	2020/2021
(1)	(2)	(3)	(4)	(5)	(6)	(7)
Kabupaten / Regency						
1. Sumba Barat	1	1	-	-	1	1
2. Sumba Timur	5	4	4	5	9	9
3. Kupang	1	1	3	3	4	4
4. Timor Tengah Selatan	2	2	3	3	5	5
5. Timor Tengah Utara	1	1	-	-	1	1
6. Belu	-	-	2	2	2	2
7. Alor	6	6	19	19	25	25
8. Lembata	2	2	19	19	21	21
9. Flores Timur	5	5	13	13	18	18
10. Sikka	2	2	6	6	8	8
11. Ende	4	4	8	8	12	12
12. Ngada	1	1	5	5	6	6
13. Manggarai	2	2	5	5	7	7
14. Rote Ndao	-	-	2	2	2	2
15. Manggarai Barat	2	2	26	26	28	28
16. Sumba Tengah	-	-	1	1	1	1
17. Sumba Barat Daya	-	-	1	1	1	1
18. Nagekeo	1	1	2	2	3	3
19. Manggarai Timur	3	3	11	11	14	14
20. Sabu Raijua	-	-	-	-	-	-
21. Malaka	-	-	1	1	1	1
Kota / Municipality						
1. Kota Kupang	-	-	5	6	5	6
Nusa Tenggara Timur	38	37	136	138	174	175

Bersambung ke hal berikut / Continued to next page...

Lanjutan Tabel/Continued Table 4.1.4

Kabupaten/Kota Regency/Municipality	Guru/Teachers					
	Negeri/Public		Swasta/Private		Jumlah/Total	
	2019/2020	2020/2021	2019/2020	2020/2021	2019/2020	2020/2021
(1)	(8)	(9)	(10)	(11)	(12)	(13)
Kabupaten / Regency						
1. Sumba Barat	22	18	-	-	22	18
2. Sumba Timur	59	59	46	43	105	102
3. Kupang	18	18	36	26	54	44
4. Timor Tengah Selatan	22	22	42	40	64	62
5. Timor Tengah Utara	21	19	-	-	21	19
6. Belu	-	-	50	31	50	31
7. Alor	95	93	213	200	308	293
8. Lembata	34	34	202	196	236	230
9. Flores Timur	81	73	114	113	195	186
10. Sikka	30	30	76	75	106	105
11. Ende	70	64	95	91	165	155
12. Ngada	14	17	60	53	74	70
13. Manggarai	57	56	51	48	108	104
14. Rote Ndao	-	-	26	24	26	24
15. Manggarai Barat	41	34	246	228	287	262
16. Sumba Tengah	-	-	-	4	-	4
17. Sumba Barat Daya	-	-	18	18	18	18
18. Nagekeo	26	21	29	26	55	47
19. Manggarai Timur	49	48	108	104	157	152
20. Sabu Raijua	-	-	-	-	-	-
21. Malaka	-	-	16	11	16	11
Kota / Municipality						
1. Kota Kupang	-	-	86	89	86	89
Nusa Tenggara Timur	639	606	1 514	1 420	2 153	2 026

Bersambung ke hal berikut / Continued to next page...

SOCIAL AND WELFARE

Lanjutan Tabel/Continued Table 4.1.4

Kabupaten/Kota Regency/Municipality	Murid/Students					
	Negeri/Public		Swasta/Private		Jumlah/Total	
	2019/2020	2020/2021	2019/2020	2020/2021	2019/2020	2020/2021
(1)	(14)	(15)	(16)	(17)	(18)	(19)
Kabupaten / Regency						
1. Sumba Barat	189	226	-	-	189	226
2. Sumba Timur	778	706	377	395	1 155	1 101
3. Kupang	261	277	294	310	555	587
4. Timor Tengah Selatan	338	331	475	487	813	818
5. Timor Tengah Utara	369	360	-	-	369	360
6. Belu	-	-	683	738	683	738
7. Alor	1 225	1 161	1 707	1 655	2 932	2 816
8. Lembata	311	317	2 237	2 193	2 548	2 510
9. Flores Timur	1 041	1 050	1 412	1 348	2 453	2 398
10. Sikka	524	533	1 029	1 143	1 553	1 676
11. Ende	891	876	928	1 007	1 819	1 883
12. Ngada	150	147	518	516	668	663
13. Manggarai	488	497	756	778	1 244	1 275
14. Rote Ndao	-	-	209	223	209	223
15. Manggarai Barat	637	624	2 114	1 948	2 751	2 572
16. Sumba Tengah	-	-	-	38	-	38
17. Sumba Barat Daya	-	-	314	324	314	324
18. Nagekeo	295	305	300	311	595	616
19. Manggarai Timur	406	446	944	909	1 350	1 355
20. Sabu Raijua	-	-	-	-	-	-
21. Malaka	-	-	172	183	172	183
Kota / Municipality						
1. Kota Kupang	-	-	1 607	1 726	1 607	1 726
Nusa Tenggara Timur	7 903	7 856	16 076	16 232	23 979	24 088

Sumber/Source: Kementerian Agama, Data Semester Ganjil/Ministry of Religious Affairs, Odd Semester Data

Tabel
Table 4.1.5

Jumlah Sekolah, Guru, dan Murid Sekolah Menengah Pertama (SMP) di Bawah Kementerian Pendidikan dan Kebudayaan Menurut Kabupaten/Kota di Provinsi Nusa Tenggara Timur, 2020/2021 dan 2021/2022
Number of Schools, Teachers, and Pupils in Junior High Schools Under The Ministry of Education and Culture by Regency/ Municipality in Nusa Tenggara Timur Province, 2020/2021 dan 2021/2022

Kabupaten/Kota Regency/Municipality	Sekolah/Schools					
	Negeri/Public		Swasta/Private		Jumlah/Total	
	2020/2021	2021/2022	2020/2021	2021/2022	2020/2021	2021/2022
(1)	(2)	(3)	(4)	(5)	(6)	(7)
Kabupaten / Regency						
1. Sumba Barat	35	35	5	5	40	40
2. Sumba Timur	67	67	8	8	75	75
3. Kupang	146	147	23	23	169	170
4. Timor Tengah Selatan	129	129	47	47	176	176
5. Timor Tengah Utara	79	79	14	14	93	93
6. Belu	36	38	15	15	51	53
7. Alor	100	105	11	11	111	116
8. Lembata	38	38	13	13	51	51
9. Flores Timur	40	41	23	23	63	64
10. Sikka	42	44	43	41	85	85
11. Ende	57	57	32	33	89	90
12. Ngada	48	48	13	13	61	61
13. Manggarai	63	67	14	14	77	81
14. Rote Ndao	40	40	3	3	43	43
15. Manggarai Barat	79	79	17	17	96	96
16. Sumba Tengah	29	29	5	5	34	34
17. Sumba Barat Daya	55	56	51	53	106	109
18. Nagekeo	40	40	16	17	56	57
19. Manggarai Timur	126	128	12	11	138	139
20. Sabu Raijua	24	24	-	-	24	24
21. Malaka	38	43	21	24	59	67
Kota / Municipality						
1. Kota Kupang	20	20	34	38	54	58
Nusa Tenggara Timur	1 331	1 354	420	428	1 751	1 782

Bersambung ke hal berikut / Continued to next page...

Lanjutan Tabel/Continued Table 4.1.5

Kabupaten/Kota Regency/Municipality	Guru ¹ /Teachers ¹					
	Negeri/Public		Swasta/Private		Jumlah/Total	
	2020/2021	2021/2022	2020/2021	2021/2022	2020/2021	2021/2022
(1)	(8)	(9)	(10)	(11)	(12)	(13)
Kabupaten / Regency						
1. Sumba Barat	650	654	82	84	732	738
2. Sumba Timur	915	872	106	113	1 021	985
3. Kupang	2 055	1 994	233	216	2 288	2 210
4. Timor Tengah Selatan	1 908	1 866	541	511	2 449	2 377
5. Timor Tengah Utara	1 320	1 336	247	244	1 567	1 580
6. Belu	882	897	236	239	1 118	1 136
7. Alor	1 464	1 552	188	169	1 652	1 721
8. Lembata	639	628	207	199	846	827
9. Flores Timur	871	839	363	355	1 234	1 194
10. Sikka	728	790	681	601	1 409	1 391
11. Ende	877	825	431	411	1 308	1 236
12. Ngada	666	682	170	173	836	855
13. Manggarai	1 291	1 309	201	209	1 492	1 518
14. Rote Ndao	730	733	28	23	758	756
15. Manggarai Barat	1 542	1 536	287	265	1 829	1 801
16. Sumba Tengah	487	497	110	104	597	601
17. Sumba Barat Daya	1 293	1 156	625	654	1 918	1 810
18. Nagekeo	609	595	260	255	869	850
19. Manggarai Timur	1 606	1 654	151	138	1 757	1 792
20. Sabu Raijua	577	539	-	-	577	539
21. Malaka	808	870	334	373	1 142	1 243
Kota / Municipality						
1. Kota Kupang	1 067	1 060	481	482	1 548	1 542
Nusa Tenggara Timur	22 985	22 884	5 962	5 818	28 947	28 702

Bersambung ke hal berikut / Continued to next page ...

Lanjutan Tabel/Continued Table 4.1.5

Kabupaten/Kota Regency/Municipality	Murid/Students					
	Negeri/Public		Swasta/Private		Jumlah/Total	
	2020/2021	2021/2022	2020/2021	2021/2022	2020/2021	2021/2022
(1)	(14)	(15)	(16)	(17)	(18)	(19)
Kabupaten / Regency						
1. Sumba Barat	8 167	8 144	1 476	1 432	9 643	9 576
2. Sumba Timur	15 784	16 215	1 872	1 788	17 656	18 003
3. Kupang	20 615	20 073	2 072	1 963	22 687	22 036
4. Timor Tengah Selatan	24 965	25 113	7 868	7 546	32 833	32 659
5. Timor Tengah Utara	13 907	13 512	3 713	3 692	17 620	17 204
6. Belu	10 503	9 771	3 226	3 013	13 729	12 784
7. Alor	11 485	11 368	1 332	1 245	12 817	12 613
8. Lembata	5 499	5 542	2 238	2 096	7 737	7 638
9. Flores Timur	9 843	9 915	4 347	4 069	14 190	13 984
10. Sikka	8 743	9 187	9 667	9 095	18 410	18 282
11. Ende	9 820	9 700	5 778	5 755	15 598	15 455
12. Ngada	7 876	7 856	2 474	2 403	10 350	10 259
13. Manggarai	20 476	19 870	3 974	3 736	24 450	23 606
14. Rote Ndao	9 701	9 673	206	222	9 907	9 895
15. Manggarai Barat	15 206	14 558	3 890	3 901	19 096	18 459
16. Sumba Tengah	4 541	4 451	1 353	1 334	5 894	5 785
17. Sumba Barat Daya	17 400	18 031	10 518	11 016	27 918	29 047
18. Nagekeo	5 470	5 496	3 622	3 527	9 092	9 023
19. Manggarai Timur	18 075	17 075	2 525	2 366	20 600	19 441
20. Sabu Raijua	6 786	6 572	-	-	6 786	6 572
21. Malaka	7 401	6 818	5 055	4 854	12 456	11 672
Kota / Municipality						
1. Kota Kupang	16 680	16 102	5 259	5 127	21 939	21 229
Nusa Tenggara Timur	268 943	265 042	82 465	80 180	351 408	345 222

Catatan/Note: ¹ Jumlah guru termasuk kepala sekolah dan guru/The total of teachers including headmaster and teacher

Sumber/Source: Kementerian Pendidikan dan Kebudayaan, Data Semester Ganjil/Ministry of Educations and Culture, Odd Semester Data

Tabel
Table 4.1.6

Jumlah Sekolah, Guru, dan Murid Madrasah Tsanawiyah (MTs) di Bawah Kementerian Agama Menurut Kabupaten/Kota di Provinsi Nusa Tenggara Timur, 2020/2021 dan 2021/2022
Number of Schools, Teachers, and Pupils in Madrasah Tsanawiyah (MTs) Under The Ministry of Religious Affairs by Regency/ Municipality in Nusa Tenggara Timur Province, 2020/2021 and 2021/2022

Kabupaten/Kota Regency/Municipality	Sekolah/Schools					
	Negeri/Public		Swasta/Private		Jumlah/Total	
	2020/2021	2021/2022	2020/2021	2021/2022	2020/2021	2021/2022
(1)	(2)	(3)	(4)	(5)	(6)	(7)
Kabupaten / Regency						
1. Sumba Barat	1	1	-	3	1	4
2. Sumba Timur	1	1	3	-	4	1
3. Kupang	-	-	3	3	3	3
4. Timor Tengah Selatan	-	-	3	3	3	3
5. Timor Tengah Utara	-	-	1	1	1	1
6. Belu	-	-	1	1	1	1
7. Alor	3	3	9	10	12	13
8. Lembata	3	3	4	4	7	7
9. Flores Timur	4	4	8	8	12	12
10. Sikka	-	-	6	6	6	6
11. Ende	3	3	5	5	8	8
12. Ngada	1	1	3	3	4	4
13. Manggarai	1	1	3	3	4	4
14. Rote Ndao	-	-	2	2	2	2
15. Manggarai Barat	2	2	11	11	13	13
16. Sumba Tengah	-	-	1	1	1	1
17. Sumba Barat Daya	-	-	2	2	2	2
18. Nagekeo	1	1	4	4	5	5
19. Manggarai Timur	2	2	5	6	7	8
20. Sabu Raijua	-	-	-	-	-	-
21. Malaka	-	-	1	1	1	1
Kota / Municipality						
1. Kota Kupang	1	1	2	2	3	3
Nusa Tenggara Timur	23	23	77	79	100	102

Bersambung ke hal berikut / Continued to next page...

Lanjutan Tabel/Continued Table 4.1.6

Kabupaten/Kota Regency/Municipality	Guru/Teachers					
	Negeri/Public		Swasta/Private		Jumlah/Total	
	2020/2021	2021/2022	2020/2021	2021/2022	2020/2021	2021/2022
(1)	(8)	(9)	(10)	(11)	(12)	(13)
Kabupaten / Regency						
1. Sumba Barat	22	29	-	15	22	44
2. Sumba Timur	23	28	13	-	36	28
3. Kupang	-	-	50	43	50	43
4. Timor Tengah Selatan	-	-	31	31	31	31
5. Timor Tengah Utara	-	-	14	14	14	14
6. Belu	-	-	11	12	11	12
7. Alor	92	123	81	137	173	260
8. Lembata	93	132	64	70	157	202
9. Flores Timur	99	127	84	94	183	221
10. Sikka	-	-	91	90	91	90
11. Ende	112	138	68	78	180	216
12. Ngada	24	25	43	38	67	63
13. Manggarai	31	48	28	33	59	81
14. Rote Ndao	-	-	13	13	13	13
15. Manggarai Barat	61	76	109	122	170	198
16. Sumba Tengah	-	-	20	21	20	21
17. Sumba Barat Daya	-	-	31	42	31	42
18. Nagekeo	30	38	52	63	82	101
19. Manggarai Timur	40	63	58	71	98	134
20. Sabu Raijua	-	-	-	-	-	-
21. Malaka	-	-	10	10	10	10
Kota / Municipality						
1. Kota Kupang	47	62	39	48	86	110
Nusa Tenggara Timur	674	889	910	1 045	1 584	1 934

Bersambung ke hal berikut / Continued to next page...

Lanjutan Tabel/Continued Table 4.1.6

Kabupaten/Kota Regency/Municipality	Murid/Students					
	Negeri/Public		Swasta/Private		Jumlah/Total	
	2020/2021	2021/2022	2020/2021	2021/2022	2020/2021	2021/2022
(1)	(14)	(15)	(16)	(17)	(18)	(19)
Kabupaten / Regency						
1. Sumba Barat	219	353	-	115	219	468
2. Sumba Timur	361	246	122	-	483	246
3. Kupang	-	-	210	220	210	220
4. Timor Tengah Selatan	-	-	300	280	300	280
5. Timor Tengah Utara	-	-	85	90	85	90
6. Belu	-	-	1	167	1	167
7. Alor	1 035	1 018	396	488	1 431	1 506
8. Lembata	924	950	535	583	1 459	1 533
9. Flores Timur	1 261	1 316	592	626	1 853	1 942
10. Sikka	-	-	463	1 014	463	1 014
11. Ende	1 431	1 455	419	457	1 850	1 912
12. Ngada	1	183	155	173	156	356
13. Manggarai	337	322	249	277	586	599
14. Rote Ndao	-	-	140	149	140	149
15. Manggarai Barat	566	550	712	681	1 278	1 231
16. Sumba Tengah	-	-	163	156	163	156
17. Sumba Barat Daya	-	-	250	267	250	267
18. Nagekeo	259	270	287	321	546	591
19. Manggarai Timur	337	337	404	400	741	737
20. Sabu Raijua	-	-	-	-	-	-
21. Malaka	-	-	57	55	57	55
Kota / Municipality						
1. Kota Kupang	756	677	276	231	1 032	908
Nusa Tenggara Timur	7 487	7 677	5 816	6 750	13 303	14 427

Sumber/Source: Kementerian Agama, EMIS, data semester ganjil/ Ministry of Religious Affairs, EMIS, odd semester

Tabel
Table 4.1.7

Jumlah Sekolah, Guru, dan Murid Sekolah Menengah Atas (SMA) di Bawah Kementerian Pendidikan dan Kebudayaan Menurut Kabupaten/Kota di Provinsi Nusa Tenggara Timur, 2020/2021 dan 2021/2022
Number of Schools, Teachers, and Pupils in Senior High Schools Under The Ministry of Education and Culture by Regency/ Municipality in Nusa Tenggara Timur Province, 2020/2021 dan 2021/2022

Kabupaten/Kota Regency/Municipality	Sekolah/Schools					
	Negeri/Public		Swasta/Private		Jumlah/Total	
	2020/2021	2021/2022	2020/2021	2021/2022	2020/2021	2021/2022
(1)	(2)	(3)	(4)	(5)	(6)	(7)
Kabupaten / Regency						
1. Sumba Barat	4	4	4	5	8	9
2. Sumba Timur	17	19	4	4	21	23
3. Kupang	47	49	11	13	58	62
4. Timor Tengah Selatan	27	31	16	16	43	47
5. Timor Tengah Utara	23	23	7	7	30	30
6. Belu	13	13	11	12	24	25
7. Alor	29	30	6	6	35	36
8. Lembata	9	9	5	5	14	14
9. Flores Timur	13	13	10	11	23	24
10. Sikka	11	12	12	12	23	24
11. Ende	9	9	12	12	21	21
12. Ngada	9	13	4	5	13	18
13. Manggarai	14	15	12	12	26	27
14. Rote Ndao	9	9	4	5	13	14
15. Manggarai Barat	20	23	7	8	27	31
16. Sumba Tengah	3	3	1	1	4	4
17. Sumba Barat Daya	8	9	17	17	25	26
18. Nagekeo	9	9	6	6	15	15
19. Manggarai Timur	42	42	5	4	47	46
20. Sabu Raijua	6	7	1	1	7	8
21. Malaka	15	15	17	19	32	34
Kota / Municipality						
1. Kota Kupang	13	13	28	29	41	42
Nusa Tenggara Timur	350	370	200	210	550	580

Bersambung ke hal berikut / Continued to next page...

Lanjutan Tabel/Continued Table 4.1.7

Kabupaten/Kota Regency/Municipality	Guru ¹ /Teachers ¹					
	Negeri/Public		Swasta/Private		Jumlah/Total	
	2020/2021	2021/2022	2020/2021	2021/2022	2020/2021	2021/2022
(1)	(8)	(9)	(10)	(11)	(12)	(13)
Kabupaten / Regency						
1. Sumba Barat	162	159	135	147	297	306
2. Sumba Timur	558	541	141	127	699	668
3. Kupang	1 237	1 217	128	138	1 365	1 355
4. Timor Tengah Selatan	664	694	363	339	1 027	1 033
5. Timor Tengah Utara	651	614	113	104	764	718
6. Belu	438	412	246	247	684	659
7. Alor	672	669	170	153	842	822
8. Lembata	249	255	91	83	340	338
9. Flores Timur	432	442	263	216	695	658
10. Sikka	376	362	309	296	685	658
11. Ende	360	350	332	297	692	647
12. Ngada	310	324	102	123	412	447
13. Manggarai	512	520	364	337	876	857
14. Rote Ndao	336	336	50	56	386	392
15. Manggarai Barat	561	570	167	176	728	746
16. Sumba Tengah	101	94	52	35	153	129
17. Sumba Barat Daya	321	311	314	307	635	618
18. Nagekeo	279	268	171	164	450	432
19. Manggarai Timur	956	948	101	82	1 057	1 030
20. Sabu Raijua	223	236	25	21	248	257
21. Malaka	464	419	334	327	798	746
Kota / Municipality						
1. Kota Kupang	793	745	475	437	1 268	1 182
Nusa Tenggara Timur	10 655	10 486	4 446	4 212	15 101	14 698

Bersambung ke hal berikut / Continued to next page...

Lanjutan Tabel/Continued Table 4.1.7

Kabupaten/Kota Regency/Municipality	Murid/Students					
	Negeri/Public		Swasta/Private		Jumlah/Total	
	2020/2021	2021/2022	2020/2021	2021/2022	2020/2021	2021/2022
(1)	(14)	(15)	(16)	(17)	(18)	(19)
Kabupaten / Regency						
1. Sumba Barat	2 701	2 659	2 819	2 751	5 520	5 410
2. Sumba Timur	9 956	10 534	2 103	1 996	12 059	12 530
3. Kupang	14 279	14 262	1 582	1 588	15 861	15 850
4. Timor Tengah Selatan	10 401	11 050	6 165	6 007	16 566	17 057
5. Timor Tengah Utara	8 562	8 584	1 531	1 670	10 093	10 254
6. Belu	5 689	5 696	3 932	3 734	9 621	9 430
7. Alor	4 944	5 178	2 071	1 982	7 015	7 160
8. Lembata	3 165	3 342	1 107	1 067	4 272	4 409
9. Flores Timur	5 321	5 459	2 853	2 695	8 174	8 154
10. Sikka	5 384	5 574	3 995	3 440	9 379	9 014
11. Ende	4 070	4 157	3 652	3 339	7 722	7 496
12. Ngada	4 184	4 213	2 058	2 096	6 242	6 309
13. Manggarai	8 074	8 359	6 265	6 696	14 339	15 055
14. Rote Ndao	5 718	5 948	657	739	6 375	6 687
15. Manggarai Barat	5 990	5 981	2 678	2 839	8 668	8 820
16. Sumba Tengah	1 592	1 788	1 177	1 144	2 769	2 932
17. Sumba Barat Daya	5 109	5 424	6 253	6 172	11 362	11 596
18. Nagekeo	3 060	3 087	2 656	2 400	5 716	5 487
19. Manggarai Timur	8 597	8 443	1 564	1 517	10 161	9 960
20. Sabu Raijua	4 396	5 097	419	438	4 815	5 535
21. Malaka	5 071	4 980	3 749	3 740	8 820	8 720
Kota / Municipality						
1. Kota Kupang	11 251	11 485	4 354	4 283	15 605	15 768
Nusa Tenggara Timur	137 514	141 300	63 640	62 333	201 154	203 633

Catatan/Note: ¹ Jumlah guru termasuk kepala sekolah dan guru/The total of teachers including headmaster and teacher

Sumber/Source: Kementerian Pendidikan dan Kebudayaan, Data Semester Ganjil/Ministry of Educations and Culture, Odd Semester Data

Tabel
Table 4.1.8

Jumlah Sekolah, Guru, dan Murid Sekolah Menengah Kejuruan (SMK) di Bawah Kementerian Pendidikan dan Kebudayaan Menurut Kabupaten/Kota di Provinsi Nusa Tenggara Timur, 2020/2021 dan 2021/2022
Number of Schools, Teachers, and Pupils in Vocational High Schools Under The Ministry of Education and Culture by Regency/ Municipality in Nusa Tenggara Timur Province, 2020/2021 dan 2021/2022

Kabupaten/Kota Regency/Municipality	Sekolah/Schools					
	Negeri/Public		Swasta/Private		Jumlah/Total	
	2020/2021	2021/2022	2020/2021	2021/2022	2020/2021	2021/2022
(1)	(2)	(3)	(4)	(5)	(6)	(7)
Kabupaten / Regency						
1. Sumba Barat	7	7	-	-	7	7
2. Sumba Timur	8	8	1	1	9	9
3. Kupang	14	16	9	10	23	26
4. Timor Tengah Selatan	11	16	14	15	25	31
5. Timor Tengah Utara	10	10	10	10	20	20
6. Belu	7	7	3	3	10	10
7. Alor	13	13	1	1	14	14
8. Lembata	5	5	5	4	10	9
9. Flores Timur	6	6	7	8	13	14
10. Sikka	4	4	13	16	17	20
11. Ende	7	7	9	11	16	18
12. Ngada	4	6	9	8	13	14
13. Manggarai	1	1	13	13	14	14
14. Rote Ndao	3	3	2	2	5	5
15. Manggarai Barat	6	9	3	4	9	13
16. Sumba Tengah	3	3	-	-	3	3
17. Sumba Barat Daya	10	10	25	26	35	36
18. Nagekeo	3	4	2	2	5	6
19. Manggarai Timur	9	9	3	3	12	12
20. Sabu Raijua	2	2	-	-	2	2
21. Malaka	4	4	2	2	6	6
Kota / Municipality						
1. Kota Kupang	8	8	16	15	24	23
Nusa Tenggara Timur	145	158	147	154	292	312

Bersambung ke hal berikut / Continued to next page...

Lanjutan Tabel/Continued Table 4.1.8

Kabupaten/Kota Regency/Municipality	Guru ¹ /Teachers ¹					
	Negeri/Public		Swasta/Private		Jumlah/Total	
	2020/2021	2021/2022	2020/2021	2021/2022	2020/2021	2021/2022
(1)	(8)	(9)	(10)	(11)	(12)	(13)
Kabupaten / Regency						
1. Sumba Barat	246	243	-	-	243	246
2. Sumba Timur	226	219	5	2	221	231
3. Kupang	384	349	95	88	437	479
4. Timor Tengah Selatan	388	328	203	195	523	591
5. Timor Tengah Utara	264	261	161	164	425	425
6. Belu	267	248	101	94	342	368
7. Alor	355	356	27	21	377	382
8. Lembata	138	137	92	85	222	230
9. Flores Timur	220	212	149	136	348	369
10. Sikka	210	222	374	397	619	584
11. Ende	373	368	210	188	556	583
12. Ngada	127	101	134	160	261	261
13. Manggarai	72	62	444	458	520	516
14. Rote Ndao	127	125	31	26	151	158
15. Manggarai Barat	272	211	125	94	305	397
16. Sumba Tengah	109	109	-	-	109	109
17. Sumba Barat Daya	300	291	332	289	580	632
18. Nagekeo	157	146	49	54	200	206
19. Manggarai Timur	196	182	91	85	267	287
20. Sabu Raijua	75	69	-	-	69	75
21. Malaka	125	132	36	36	168	161
Kota / Municipality						
1. Kota Kupang	631	653	196	218	871	827
Nusa Tenggara Timur	5 262	5 024	2 855	2 790	7 814	8 117

Bersambung ke hal berikut / Continued to next page ...

Lanjutan Tabel/Continued Table 4.1.8

Kabupaten/Kota Regency/Municipality	Murid/Students					
	Negeri/Public		Swasta/Private		Jumlah/Total	
	2020/2021	2021/2022	2020/2021	2021/2022	2020/2021	2021/2022
(1)	(14)	(15)	(16)	(17)	(18)	(19)
Kabupaten / Regency						
1. Sumba Barat	3 047	3 298	-	-	3 047	3 298
2. Sumba Timur	2 791	2 788	94	85	2 885	2 873
3. Kupang	2 118	2 211	996	1 026	3 114	3 237
4. Timor Tengah Selatan	3 348	3 710	3 379	3 570	6 727	7 280
5. Timor Tengah Utara	2 569	2 664	1 905	1 902	4 474	4 566
6. Belu	2 792	3 145	1 479	1 676	4 271	4 821
7. Alor	2 631	2 840	51	27	2 682	2 867
8. Lembata	1 108	1 217	895	981	2 003	2 198
9. Flores Timur	2 421	2 532	1 230	1 230	3 651	3 762
10. Sikka	2 995	3 528	4 958	5 305	7 953	8 833
11. Ende	4 084	4 209	2 380	2 419	6 464	6 628
12. Ngada	627	755	2 030	1 983	2 657	2 738
13. Manggarai	1 118	1 520	10 889	10 285	12 007	11 805
14. Rote Ndao	1 208	1 275	201	231	1 409	1 506
15. Manggarai Barat	3 259	4 388	2 320	2 459	5 579	6 847
16. Sumba Tengah	1 170	1 302	-	-	1 170	1 302
17. Sumba Barat Daya	4 360	4 570	5 945	6 614	10 305	11 184
18. Nagekeo	1 414	1 650	755	846	2 169	2 496
19. Manggarai Timur	2 345	2 318	2 171	2 361	4 516	4 679
20. Sabu Raijua	531	565	-	-	531	565
21. Malaka	760	788	747	1 084	1 507	1 872
Kota / Municipality						
1. Kota Kupang	9 758	11 749	1 535	1 438	11 293	13 187
Nusa Tenggara Timur	56 454	63 022	43 960	45 522	100 414	108 544

Catatan/Note: ¹ Jumlah guru termasuk kepala sekolah dan guru/The total of teachers including headmaster and teacher

Sumber/Sources: Kementerian Pendidikan dan Kebudayaan, Data Semester Ganjil/Ministry of Educations and Culture, Odd Semester Data

Tabel
Table 4.1.9

Jumlah Sekolah, Guru, dan Murid Madrasah Aliyah (MA) di Bawah Kementerian Agama Menurut Kabupaten/Kota di Provinsi Nusa Tenggara Timur, 2020/2021 dan 2021/2022
Number of Schools, Teachers, and Pupils in Madrasah Aliyah (MA) Under the Ministry of Religious Affairs by Regency/Municipality in Nusa Tenggara Timur, 2020/2021 and 2021/2022

Kabupaten/Kota Regency/Municipality	Sekolah/Schools					
	Negeri/Public		Swasta/Private		Jumlah/Total	
	2020/2021	2021/2022	2020/2021	2021/2022	2020/2021	2021/2022
(1)	(2)	(3)	(4)	(5)	(6)	(7)
Kabupaten / Regency						
1. Sumba Barat	1	-	-	1	1	1
2. Sumba Timur	-	1	1	-	1	1
3. Kupang	-	-	1	1	1	1
4. Timor Tengah Selatan	-	-	1	1	1	1
5. Timor Tengah Utara	-	-	-	-	-	-
6. Belu	-	-	1	1	1	1
7. Alor	2	2	2	4	4	6
8. Lembata	1	1	2	2	3	3
9. Flores Timur	2	2	6	7	8	9
10. Sikka	-	-	3	3	3	3
11. Ende	1	2	5	5	6	7
12. Ngada	-	-	2	2	2	2
13. Manggarai	2	2	-	-	2	2
14. Rote Ndao	-	-	1	1	1	1
15. Manggarai Barat	1	1	4	4	5	5
16. Sumba Tengah	-	-	1	1	1	1
17. Sumba Barat Daya	-	-	2	2	2	2
18. Nagekeo	1	1	1	1	2	2
19. Manggarai Timur	1	1	3	3	4	4
20. Sabu Raijua	-	-	-	-	-	-
21. Malaka	-	-	-	-	-	-
Kota / Municipality						
1. Kota Kupang	1	1	-	-	1	1
Nusa Tenggara Timur	13	14	36	39	49	53

Bersambung ke hal berikut / Continued to next page ...

Lanjutan Tabel/Continued Table 4.1.9

Kabupaten/Kota Regency/Municipality	Guru/Teachers					
	Negeri/Public		Swasta/Private		Jumlah/Total	
	2020/2021	2021/2022	2020/2021	2021/2022	2020/2021	2021/2022
(1)	(8)	(9)	(10)	(11)	(12)	(13)
Kabupaten / Regency						
1. Sumba Barat	23	-	-	20	23	20
2. Sumba Timur	-	25	18	-	18	25
3. Kupang	-	-	11	6	11	6
4. Timor Tengah Selatan	-	-	14	22	14	22
5. Timor Tengah Utara	-	-	-	-	-	-
6. Belu	-	-	7	9	7	9
7. Alor	75	124	37	80	112	204
8. Lembata	47	89	27	31	74	120
9. Flores Timur	76	92	66	94	142	186
10. Sikka	-	-	43	48	43	48
11. Ende	63	146	103	109	166	255
12. Ngada	-	-	32	36	32	36
13. Manggarai	87	92	-	-	87	92
14. Rote Ndao	-	-	17	11	17	11
15. Manggarai Barat	45	59	60	76	105	135
16. Sumba Tengah	-	-	16	16	16	16
17. Sumba Barat Daya	-	-	32	35	32	35
18. Nagekeo	28	38	19	17	47	55
19. Manggarai Timur	38	75	30	40	68	115
20. Sabu Raijua	-	-	-	-	-	-
21. Malaka	-	-	-	-	-	-
Kota / Municipality						
1. Kota Kupang	55	74	-	-	55	74
Nusa Tenggara Timur	537	814	532	650	1 069	1 464

Bersambung ke hal berikut / Continued to next page ...

Lanjutan Tabel/Continued Table 4.1.9

Kabupaten/Kota Regency/Municipality	Murid/Students					
	Negeri/Public		Swasta/Private		Jumlah/Total	
	2020/2021	2021/2022	2020/2021	2021/2022	2020/2021	2021/2022
(1)	(14)	(15)	(16)	(17)	(18)	(19)
Kabupaten / Regency						
1. Sumba Barat	202	-	-	223	202	223
2. Sumba Timur	-	194	235	-	235	194
3. Kupang	-	-	67	96	67	96
4. Timor Tengah Selatan	-	-	82	92	82	92
5. Timor Tengah Utara	-	-	-	-	-	-
6. Belu	-	-	20	51	20	51
7. Alor	1 226	1 245	303	295	1 529	1 540
8. Lembata	526	577	215	300	741	877
9. Flores Timur	805	858	515	467	1 320	1 325
10. Sikka	-	-	449	511	449	511
11. Ende	1 024	1 285	693	705	1 717	1 990
12. Ngada	-	-	241	259	241	259
13. Manggarai	553	631	-	-	553	631
14. Rote Ndao	-	-	77	91	77	91
15. Manggarai Barat	645	638	496	452	1 141	1 090
16. Sumba Tengah	-	-	89	101	89	101
17. Sumba Barat Daya	-	-	207	250	207	250
18. Nagekeo	231	7	91	85	322	92
19. Manggarai Timur	341	367	222	227	563	594
20. Sabu Raijua	-	-	-	-	-	-
21. Malaka	-	-	-	-	-	-
Kota / Municipality						
1. Kota Kupang	734	776	-	-	734	776
Nusa Tenggara Timur	6 287	6 578	4 002	4 205	10 289	10 783

Sumber/Source: Kementerian Agama, Data Semester Ganjil/Ministry of Religious Affairs, Odd Semester Data

Tabel
Table 4.1.10

Jumlah Perguruan Tinggi¹, Mahasiswa², dan Tenaga Pendidik (Negeri dan Swasta) di Bawah Kementerian Riset, Teknologi dan Pendidikan Tinggi Menurut Kabupaten/Kota di Provinsi Nusa Tenggara Timur, 2020 dan 2021
Number of Universities¹, Students², and Lecturers (State and Private) Under the Ministry of Research, Technology and High Education by Regency/Municipality in Nusa Tenggara Timur, 2020 and 2021

Kabupaten/Kota Regency/Municipality	Jumlah Perguruan Tinggi ¹ Number of Universities ¹					
	Negeri/Public		Swasta/Private		Jumlah/Total	
	2020	2021	2020	2021	2020	2021
(1)	(2)	(3)	(4)	(5)	(6)	(7)
Kabupaten / Regency						
1. Sumba Barat
2. Sumba Timur	–	...	1	1	1	1
3. Kupang	–	...	4	4	4	4
4. Timor Tengah Selatan	–	...	2	2	2	2
5. Timor Tengah Utara	1	1	3	3	4	4
6. Belu	–	...	1	1	1	1
7. Alor	–	...	2	2	2	2
8. Lembata
9. Flores Timur	–	...	1	1	1	1
10. Sikka	–	...	6	6	6	6
11. Ende	–	...	3	3	3	3
12. Ngada	–	...	2	2	2	2
13. Manggarai	–	...	2	2	2	2
14. Rote Ndao	–	...	1	1	1	1
15. Manggarai Barat	–	...	1	1	1	1
16. Sumba Tengah
17. Sumba Barat Daya	–	...	2	2	2	2
18. Nagekeo	–	...	3	3	3	3
19. Manggarai Timur
20. Sabu Raijua
21. Malaka	1	1	1	1
Kota / Municipality						
1. Kota Kupang	3	3	21	21	24	24
Nusa Tenggara Timur	4	4	56	56	60	60

Bersambung ke hal berikut / Continued to next page ...

Lanjutan Tabel/*Continued Table* 4.1.10

Kabupaten/Kota Regency/Municipality	Jumlah Mahasiswa ² Number of Students ²					
	Negeri/Public		Swasta/Private		Jumlah/Total	
	2020	2021	2020	2021	2020	2021
(1)	(8)	(9)	(10)	(11)	(12)	(13)
Kabupaten / Regency						
1. Sumba Barat
2. Sumba Timur	3 529	4 164	3 529	4 164
3. Kupang	1 941	2 142	1 941	2 142
4. Timor Tengah Selatan	843	1 294	843	1 294
5. Timor Tengah Utara	10 390	11 979	86	115	10 476	12 094
6. Belu	796	824	796	824
7. Alor	2 486	2 848	2 486	2 848
8. Lembata
9. Flores Timur	266	546	266	546
10. Sikka	6 687	7 776	6 687	7 776
11. Ende	7 412	7 139	7 412	7 139
12. Ngada	1 020	1 085	1 020	1 085
13. Manggarai	4 210	4 446	4 210	4 446
14. Rote Ndao	1 881	2 014	1 881	2 014
15. Manggarai Barat	147	306	147	306
16. Sumba Tengah
17. Sumba Barat Daya	1 323	3 654	1 323	3 654
18. Nagekeo	7	269	7	269
19. Manggarai Timur
20. Sabu Raijua
21. Malaka	436	...	436
Kota / Municipality						
1. Kota Kupang	40 583	42 704	29 327	30 090	69 910	72 794
Nusa Tenggara Timur	50 973	54 683	61 961	69 148	112 934	123 831

Bersambung ke hal berikut / *Continued to next page...*

Lanjutan Tabel/Continued Table 4.1.10

Kabupaten/Kota Regency/Municipality	Jumlah Tenaga Pendidik Number of Lecturers					
	Negeri/Public		Swasta/Private		Jumlah/Total	
	2020	2021	2020	2021	2020	2021
(1)	(14)	(15)	(16)	(17)	(18)	(19)
Kabupaten / Regency						
1. Sumba Barat
2. Sumba Timur	81	77	77	77
3. Kupang	164	173	173	173
4. Timor Tengah Selatan	70	65	65	65
5. Timor Tengah Utara	258	258	18	20	278	278
6. Belu	54	19	19	19
7. Alor	172	172	172	172
8. Lembata
9. Flores Timur	61	61	61	61
10. Sikka	397	395	395	395
11. Ende	305	301	301	301
12. Ngada	58	72	72	72
13. Manggarai	170	190	190	190
14. Rote Ndao	140	140	140	140
15. Manggarai Barat	23	29	29	29
16. Sumba Tengah
17. Sumba Barat Daya	69	68	68	68
18. Nagekeo	61	59	59	59
19. Manggarai Timur
20. Sabu Raijua
21. Malaka	36	36	36
Kota / Municipality						
1. Kota Kupang	1 354	1 354	1 191	1 157	2 511	2 511
Nusa Tenggara Timur	1 612	1 612	3 034	3 034	4 646	4 646

Catatan/Note: Termasuk Institut, Sekolah Tinggi, Akademi, dan Politeknik/ Including Institute, College, Academy, and Polytechnic
 Sumber/Source: Pangkalan Data Pendidikan Tinggi (PDDikti) Kementerian Pendidikan dan Kebudayaan, data diambil pada bulan Desember 2020 dan Desember 2021/ Pangkalan Data Pendidikan Tinggi (PDDikti) Ministry of Education and Culture, data was taken on December 2020 and December 2021

Tabel
Table 4.1.11

Jumlah Perguruan Tinggi, Mahasiswa, dan Tenaga Pendidik (Negeri dan Swasta) di Bawah Kementerian Agama Menurut Kabupaten/Kota di Provinsi Nusa Tenggara Timur, 2021
Number of Universities, Students, and Lecturers (State and Private) Under the Ministry of Religious Affairs by Regency/Municipality in Nusa Tenggara Timur, 2021

Kabupaten/Kota Regency/Municipality	Jumlah Perguruan Tinggi ¹ Number of Universities ¹		
	Negeri Public	Swasta Private	Jumlah Total
(1)	(2)	(3)	(4)
Kabupaten / Regency			
1. Sumba Barat	-	-	-
2. Sumba Timur	-	-	-
3. Kupang	-	-	-
4. Timor Tengah Selatan	-	-	-
5. Timor Tengah Utara	-	-	-
6. Belu	-	-	-
7. Alor	-	-	-
8. Lembata	-	-	-
9. Flores Timur	-	-	-
10. Sikka	-	-	-
11. Ende	-	-	-
12. Ngada	-	-	-
13. Manggarai	-	-	-
14. Rote Ndao	-	-	-
15. Manggarai Barat	-	-	-
16. Sumba Tengah	-	-	-
17. Sumba Barat Daya	-	-	-
18. Nagekeo	-	-	-
19. Manggarai Timur	-	-	-
20. Sabu Raijua	-	-	-
21. Malaka	-	-	-
Kota / Municipality			
1. Kota Kupang	-	2	2
Nusa Tenggara Timur			
	-	2	2

Bersambung ke hal berikut / Continued to next page ...

Lanjutan Tabel/Continued Table 4.1.11

Kabupaten/Kota Regency/Municipality	Jumlah Mahasiswa Number of Students		
	Negeri Public	Swasta Private	Jumlah Total
(1)	(5)	(6)	(7)
Kabupaten / Regency			
1. Sumba Barat	-	-	-
2. Sumba Timur	-	-	-
3. Kupang	-	-	-
4. Timor Tengah Selatan	-	-	-
5. Timor Tengah Utara	-	-	-
6. Belu	-	-	-
7. Alor	-	-	-
8. Lembata	-	-	-
9. Flores Timur	-	-	-
10. Sikka	-	-	-
11. Ende	-	-	-
12. Ngada	-	-	-
13. Manggarai	-	-	-
14. Rote Ndao	-	-	-
15. Manggarai Barat	-	-	-
16. Sumba Tengah	-	-	-
17. Sumba Barat Daya	-	-	-
18. Nagekeo	-	-	-
19. Manggarai Timur	-	-	-
20. Sabu Raijua	-	-	-
21. Malaka	-	-	-
Kota / Municipality			
1. Kota Kupang	-	717	717
Nusa Tenggara Timur	-	717	717

Bersambung ke hal berikut / Continued to next page...

Lanjutan Tabel/Continued Table 4.1.11

Kabupaten/Kota Regency/Municipality	Jumlah Tenaga Edukatif Number of Lecturers		
	Negeri Public	Swasta Private	Jumlah Total
(1)	(8)	(9)	(10)
Kabupaten / Regency			
1. Sumba Barat	-	-	-
2. Sumba Timur	-	-	-
3. Kupang	-	-	-
4. Timor Tengah Selatan	-	-	-
5. Timor Tengah Utara	-	-	-
6. Belu	-	-	-
7. Alor	-	-	-
8. Lembata	-	-	-
9. Flores Timur	-	-	-
10. Sikka	-	-	-
11. Ende	-	-	-
12. Ngada	-	-	-
13. Manggarai	-	-	-
14. Rote Ndao	-	-	-
15. Manggarai Barat	-	-	-
16. Sumba Tengah	-	-	-
17. Sumba Barat Daya	-	-	-
18. Nagekeo	-	-	-
19. Manggarai Timur	-	-	-
20. Sabu Raijua	-	-	-
21. Malaka	-	-	-
Kota / Municipality			
1. Kota Kupang	-	47	47
Nusa Tenggara Timur			
	-	47	47

Catatan/Note: ¹ Termasuk Institut, Sekolah Tinggi, Akademi, dan Politeknik/Including Institute, College, Academy, and Polytechnic
 Sumber/Source: Kementerian Agama, Data Semester Ganjil/ Ministry of Religious Affairs, Odd Semester Data

Tabel 4.1.12 **Persentase Penduduk Usia 7–24 Tahun Menurut Jenis Kelamin, Kelompok Umur Sekolah, dan Partisipasi Sekolah¹ di Provinsi Nusa Tenggara Timur, 2019-2021**
Percentage of Population Aged 7–24 Years by Sex, School Age Group, and School Participation¹ in Nusa Tenggara Timur Province, 2019-2021

Jenis Kelamin dan Kelompok Umur Sekolah <i>Sex and School Age Group</i>	2019		
	Tidak/Belum Pernah Sekolah <i>Not/Never Attending School</i>	Masih Sekolah <i>Attending School</i>	Tidak Sekolah Lagi <i>Not Attending School Anymore</i>
(1)	(2)	(3)	(4)
Laki-laki/ <i>Male</i>			
7-12	1,10	98,07	0,83
13-15	0,40	93,67	5,93
16-18	1,00	73,64	25,36
19-24	1,74	29,47	68,80
7-24	1,12	74,80	24,08
Perempuan/ <i>Female</i>			
7-12	0,70	98,88	0,43
13-15	0,34	96,65	3,00
16-18	1,45	77,19	21,36
19-24	1,18	29,06	69,77
7-24	0,88	76,52	22,60
Jumlah/ <i>Total</i>			
7-12	0,90	98,47	0,63
13-15	0,37	95,11	4,51
16-18	1,22	75,36	23,42
19-24	1,47	29,27	69,27
7-24	1,00	75,64	23,36

Bersambung ke hal berikut / *Continued to next page ...*

Lanjutan Tabel/Continued Table 4.1.12

Jenis Kelamin dan Kelompok Umur Sekolah <i>Sex and School Age Group</i>	2020		
	Tidak/Belum Pernah Sekolah <i>Not/Never Attending School</i>	Masih Sekolah <i>Attending School</i>	Tidak Sekolah Lagi <i>Not Attending School Anymore</i>
(1)	(2)	(3)	(4)
Laki-laki/ <i>Male</i>			
7-12	0,85	98,13	1,02
13-15	0,32	94,57	5,11
16-18	0,61	71,99	27,40
19-24	2,17	28,33	69,50
7-24	1,05	74,88	24,07
Perempuan/ <i>Female</i>			
7-12	0,58	99,03	0,39
13-15	0,48	95,99	3,53
16-18	1,19	79,16	19,65
19-24	0,90	30,71	68,39
7-24	0,75	76,78	22,47
Jumlah/ <i>Total</i>			
7-12	0,72	98,57	0,71
13-15	0,40	95,25	4,35
16-18	0,89	75,52	23,59
19-24	1,54	29,52	68,95
7-24	0,90	75,81	23,28

Lanjutan Tabel/Continued Table 4.1.12

Jenis Kelamin dan Kelompok Umur Sekolah Sex and School Age Group	2021		
	Tidak/Belum Pernah Sekolah Not/Never Attending School	Masih Sekolah Attending School	Tidak Sekolah Lagi Not Attending School Anymore
(1)	(2)	(3)	(4)
Laki-laki/Male			
7-12	0,81	36,12	0,11
13-15	1,37	23,10	0,54
16-18	0,00	15,97	2,93
19-24	0,00	10,60	12,14
7-24	2,18	85,79	15,73
Perempuan/Female			
7-12	0,00	35,72	0,08
13-15	0,00	20,53	0,28
16-18	0,00	17,06	1,86
19-24	0,00	12,43	11,67
7-24	0,00	85,74	13,89
Jumlah/Total			
7-12	0,76	35,92	0,09
13-15	0,69	21,80	0,41
16-18	0,00	16,52	2,40
19-24	0,00	11,53	11,91
7-24	46,76	98,06	14,83

Catatan/Note: ¹ Termasuk pendidikan nonformal (Paket A, Paket B, atau Paket C)/Including Package A, Package B, or Package C
 Sumber/Source: BPS, Survei Sosial Ekonomi Nasional (Susenas)/BPS-Statistics Indonesia, National Socioeconomic Survey

Tabel
Table 4.1.13

Angka Partisipasi Murni (APM) dan Angka Partisipasi Kasar (APK) Menurut Jenjang Pendidikan di Provinsi Nusa Tenggara Timur, 2020-2021
Net Participation Rates and Gross Participation Rates by Educational Level in Nusa Tenggara Timur Province, 2020-2021

Jenjang Pendidikan Educational Level	Angka Partisipasi Murni (APM) Net Participation Rates		Angka Partisipasi Kasar (APK) Gross Participation Rates	
	2020	2021	2020	2021
(1)	(2)	(3)	(4)	(5)
SD/MI Elementary School	96.09	96.04	113.40	113.55
SMP/MTs Junior High School	69.82	69.99	89.85	90.78
SMA/SMK/MA Senior High School	54.09	54.29	84.70	86.36

Sumber/Source: BPS, Survei Sosial Ekonomi Nasional (Susenas)/BPS-Statistics Indonesia, National Socioeconomic Survey

Tabel
Table 4.1.14

Persentase Penduduk Berumur 15 Tahun ke Atas yang Melek Huruf Menurut Kelompok Umur dan Daerah Tempat Tinggal di Provinsi Nusa Tenggara Timur, 2020-2021
Percentage of Literate People Aged 15 Years and Over by Age Group and Urban-Rural Classification in Nusa Tenggara Timur Province, 2020-2021

Kelompok Umur Age Group	Perkotaan Urban		Perdesaan Rurals		Perkotaan+Perdesaan Urban+Rural	
	2020	2021	2020	2021	2020	2021
(1)	(2)	(3)	(4)	(5)	(6)	(7)
15-19	99,81	100,00	98,81	99,31	99,07	99,50
20-24	99,75	99,65	98,22	97,84	98,67	98,38
25-29	99,63	99,06	97,76	98,43	98,25	98,61
30-34	97,40	98,79	95,39	96,93	95,88	97,40
35-39	98,81	99,31	94,51	95,77	95,62	96,65
40-44	98,62	99,55	93,10	94,57	94,41	95,86
45-49	97,11	97,63	91,49	93,94	92,83	94,82
50+	92,71	92,96	80,39	80,82	83,12	83,59
Jumlah/Total	97,53	97,77	91,91	92,50	93,31	93,85
15-24	99,78	99,83	98,55	98,62	98,89	98,97
15-44	99,14	99,42	98,55	97,30	97,27	97,87
15+	97,53	97,77	91,91	92,50	93,31	93,85
45+	93,83	94,09	83,00	83,85	85,44	86,21

Sumber/Source: BPS, Survei Sosial Ekonomi Nasional (Susenas)/BPS-Statistics Indonesia, National Socioeconomic Survey

Tabel
Table 4.1.15**Jumlah Desa¹/Kelurahan yang Memiliki Fasilitas Sekolah Menurut Kabupaten/Kota dan Tingkat Pendidikan di Provinsi Nusa Tenggara Timur, 2019-2021**
Number of Villages¹ Having Educational Facilities by Regency/Municipality and Educational Level in Nusa Tenggara Timur Province, 2019-2021

Kabupaten/Kota Regency/Municipality	SD Primary School		
	2019	2020	2021
(1)	(2)	(3)	(4)
Kabupaten / Regency			
1. Sumba Barat	67	67	69
2. Sumba Timur	155	184	183
3. Kupang	177	177	173
4. Timor Tengah Selatan	272	273	268
5. Timor Tengah Utara	182	182	177
6. Belu	76	76	76
7. Alor	174	173	168
8. Lembata	139	138	136
9. Flores Timur	232	231	220
10. Sikka	156	156	156
11. Ende	248	250	243
12. Ngada	140	140	139
13. Manggarai	162	180	195
14. Rote Ndao	114	114	97
15. Manggarai Barat	160	160	157
16. Sumba Tengah	62	62	61
17. Sumba Barat Daya	170	170	162
18. Nagekeo	112	113	111
19. Manggarai Timur	175	175	169
20. Sabu Raijua	59	59	54
21. Malaka	122	122	120
Kota / Municipality			
1. Kota Kupang	48	48	47
Nusa Tenggara Timur	3 202	3 250	3 181

Bersambung ke hal berikut / Continued to next page ...

Lanjutan Tabel/Continued Table 4.1.15

Kabupaten/Kota Regency/Municipality	SMP Junior High School		
	2019	2020	2021
(1)	(5)	(6)	(7)
Kabupaten / Regency			
1. Sumba Barat	38	39	39
2. Sumba Timur	72	74	74
3. Kupang	135	137	132
4. Timor Tengah Selatan	159	160	164
5. Timor Tengah Utara	84	85	84
6. Belu	45	48	45
7. Alor	112	113	108
8. Lembata	52	52	50
9. Flores Timur	73	72	71
10. Sikka	72	75	75
11. Ende	81	83	79
12. Ngada	60	60	61
13. Manggarai	68	73	75
14. Rote Ndao	42	43	31
15. Manggarai Barat	90	88	86
16. Sumba Tengah	30	30	30
17. Sumba Barat Daya	106	105	76
18. Nagekeo	56	56	57
19. Manggarai Timur	124	127	114
20. Sabu Raijua	22	22	20
21. Malaka	58	58	57
Kota / Municipality			
1. Kota Kupang	34	35	34
Nusa Tenggara Timur			
	1 613	1 635	1 562

Bersambung ke hal berikut / Continued to next page...

Lanjutan Tabel/Continued Table 4.1.15

Kabupaten/Kota Regency/Municipality	SMA Senior High School		
	2019	2020	2021
(1)	(8)	(9)	(10)
Kabupaten / Regency			
1. Sumba Barat	8	12	12
2. Sumba Timur	19	20	21
3. Kupang	60	59	59
4. Timor Tengah Selatan	51	55	58
5. Timor Tengah Utara	30	32	29
6. Belu	21	22	21
7. Alor	43	41	40
8. Lembata	14	13	13
9. Flores Timur	32	31	29
10. Sikka	19	21	22
11. Ende	20	21	20
12. Ngada	17	18	19
13. Manggarai	24	25	25
14. Rote Ndao	14	16	15
15. Manggarai Barat	35	33	32
16. Sumba Tengah	6	6	6
17. Sumba Barat Daya	29	31	29
18. Nagekeo	14	14	15
19. Manggarai Timur	45	47	43
20. Sabu Raijua	8	9	8
21. Malaka	38	36	30
Kota / Municipality			
1. Kota Kupang	28	30	50
Nusa Tenggara Timur	575	592	576

Bersambung ke hal berikut / Continued to next page...

Lanjutan Tabel/Continued Table 4.1.15

Kabupaten/Kota Regency/Municipality	SMK Vocational School		
	2019	2020	2021
(1)	(11)	(12)	(13)
Kabupaten / Regency			
1. Sumba Barat	9	7	6
2. Sumba Timur	11	11	11
3. Kupang	23	25	24
4. Timor Tengah Selatan	30	34	36
5. Timor Tengah Utara	19	19	20
6. Belu	10	11	8
7. Alor	16	16	16
8. Lembata	8	8	8
9. Flores Timur	16	14	14
10. Sikka	14	13	14
11. Ende	11	12	14
12. Ngada	12	14	15
13. Manggarai	14	12	12
14. Rote Ndao	9	6	5
15. Manggarai Barat	11	10	13
16. Sumba Tengah	4	5	5
17. Sumba Barat Daya	28	34	33
18. Nagekeo	5	5	5
19. Manggarai Timur	10	12	11
20. Sabu Raijua	2	2	2
21. Malaka	5	5	5
Kota / Municipality			
1. Kota Kupang	13	15	15
Nusa Tenggara Timur			
	280	290	292

Bersambung ke hal berikut / Continued to next page...

Lanjutan Tabel/Continued Table 4.1.15

Kabupaten/Kota Regency/Municipality	Perguruan Tinggi University		
	2019	2020	2021
(1)	(14)	(15)	(16)
Kabupaten / Regency			
1. Sumba Barat	2	2	2
2. Sumba Timur	4	4	4
3. Kupang	6	6	5
4. Timor Tengah Selatan	5	3	2
5. Timor Tengah Utara	3	2	3
6. Belu	2	3	2
7. Alor	2	2	2
8. Lembata	-	-	-
9. Flores Timur	1	1	1
10. Sikka	6	6	6
11. Ende	3	3	4
12. Ngada	1	1	2
13. Manggarai	3	3	3
14. Rote Ndao	1	1	1
15. Manggarai Barat	1	1	1
16. Sumba Tengah	-	-	-
17. Sumba Barat Daya	2	3	2
18. Nagekeo	2	3	3
19. Manggarai Timur	1	1	1
20. Sabu Raijua	1	1	1
21. Malaka	1	2	2
Kota / Municipality			
1. Kota Kupang	16	15	17
Nusa Tenggara Timur	63	63	64

Catatan/Note: ¹ Desa pada tabel ini termasuk Unit Permukiman Transmigrasi (UPT) yang masih dibina oleh kementerian terkait dan nagari di Provinsi Sumatera Barat/Villages in this table include Transmigration Settlement Unit which is still fostered by the relevant ministries and the nagari in the Province of Sumatera Barat

Sumber/Source: BPS, Pendataan Potensi Desa (Podes)/ BPS—Statistics Indonesia, Village Potential Data Collection

Tabel 4.1.16 **Persentase Penduduk Berumur 10 Tahun Ke Atas Menurut Jenis Kelamin dan Ijazah Tertinggi yang Dimiliki di Provinsi Nusa Tenggara Timur, 2021**
Percentage of Population Aged 10 and Over by Sex and Their Highest Degree in Nusa Tenggara Timur Province, 2021

Ijazah Tertinggi yang Dimiliki Highest Degree	Laki-laki Male	Perempuan Female	Laki-laki + Perempuan Male + Female
(1)	(2)	(3)	(4)
Tidak/Blm Pernah Sekolah/Tidak Tamat SD Never/Not Yet Attended School/Not Completed Primary School	25,40	26,78	26,10
Sekolah Dasar (SD) Primary School	29,70	30,47	30,09
SLTP Sederajat General/Vocational Junior High School	17,23	16,23	16,72
SMU Umum General Junior High School	17,40	15,96	16,67
SMTA Kejuruan Vocational Senior High School	2,06	1,47	1,76
Diploma I / II Diploma I / II	0,28	0,21	0,25
Diploma III Diploma III	0,95	1,81	1,39
Diploma IV / S1 Diploma IV / Strata I	6,57	6,73	6,65
S2/S3 Strata II / III	0,40	0,34	0,37
Nusa Tenggara Timur	100	100	100

Sumber/Source: BPS, Survei Sosial Ekonomi Nasional (Susenas)/BPS-Statistics Indonesia, National Socioeconomic Survey

Tabel
Table 4.1.17**Persentase Penduduk Berumur 10 Tahun Ke Atas Menurut Kemampuan Membaca dan Menulis Per Jenis Kelamin di Provinsi Nusa Tenggara Timur, 2021**
Percentage of Population Aged 10 and Over by Sex and Literacy in Nusa Tenggara Timur Province, 2021

Kabupaten/Kota Regency/Municipality	Laki-laki/Male			
	Dapat Membaca dan Menulis Huruf Latin Can Read and Write in Latin Letters	Dapat Membaca dan Menulis Huruf Arab Can Read and Write in Arabic Letters	Dapat Membaca dan Menulis Huruf Lainnya Can Read and Write in Other Letters	Buta Huruf Illiterate
(1)	(2)	(3)	(4)	(5)
Kabupaten / Regency				
1. Sumba Barat	88,07	2,02	0,05	11,93
2. Sumba Timur	96,16	4,65	0,21	3,84
3. Kupang	93,38	1,32	0,32	6,62
4. Timor Tengah Selatan	90,74	0,36	0,49	9,26
5. Timor Tengah Utara	96,52	4,85	2,00	3,48
6. Belu	93,52	2,89	1,10	6,48
7. Alor	98,11	18,30	3,26	1,89
8. Lembata	97,44	16,43	1,16	2,56
9. Flores Timur	97,35	12,68	0,50	2,32
10. Sikka	96,03	1,40	0,18	3,97
11. Ende	98,69	5,55	0,42	1,31
12. Ngada	99,33	2,89	0,80	0,67
13. Manggarai	98,48	3,19	0,94	1,52
14. Rote Ndao	95,03	2,88	0,41	4,97
15. Manggarai Barat	98,46	11,19	0,38	1,54
16. Sumba Tengah	94,05	4,15	0,28	5,95
17. Sumba Barat Daya	87,43	1,00	3,45	12,44
18. Nagekeo	97,50	3,07	0,97	2,50
19. Manggarai Timur	97,68	3,99	0,32	2,32
20. Sabu Raijua	92,09	1,20	0,10	7,91
21. Malaka	88,82	0,74	0,46	11,12
Kota / Municipality				
1. Kota Kupang	99,48	8,52	0,91	0,52
Nusa Tenggara Timur	95,29	4,89	0,90	4,69

Bersambung ke hal berikut / Continued to next page ...

Lanjutan Tabel/Continued Table 4.1.17

Perempuan/Female				
Kabupaten/Kota Regency/Municipality	Dapat Membaca dan Menulis Huruf Latin Can Read and Write in Latin Letters	Dapat Membaca dan Menulis Huruf Arab Can Read and Write in Arabic Letters	Dapat Membaca dan Menulis Huruf Lainnya Can Read and Write in Other Letters	Buta Huruf Illiterate
(1)	(6)	(7)	(8)	(9)
Kabupaten / Regency				
1. Sumba Barat	86,79	2,33	0,12	13,21
2. Sumba Timur	93,83	4,16	0,85	6,17
3. Kupang	91,85	0,46	0,12	8,15
4. Timor Tengah Selatan	87,41	0,44	0,47	12,47
5. Timor Tengah Utara	95,26	4,24	1,26	4,74
6. Belu	92,95	2,23	0,73	7,05
7. Alor	94,20	18,78	2,61	5,66
8. Lembata	94,72	15,63	0,69	5,28
9. Flores Timur	94,07	11,41	0,71	5,84
10. Sikka	94,66	1,35	0,16	5,34
11. Ende	97,97	5,21	0,19	2,03
12. Ngada	97,89	2,42	0,65	2,11
13. Manggarai	94,50	2,73	0,78	5,35
14. Rote Ndao	95,68	3,52	0,68	4,32
15. Manggarai Barat	96,55	9,48	0,65	3,32
16. Sumba Tengah	89,51	5,56	0,52	10,49
17. Sumba Barat Daya	85,33	0,59	3,58	14,32
18. Nagekeo	97,56	3,36	0,52	2,35
19. Manggarai Timur	96,75	2,82	0,18	3,25
20. Sabu Raijua	92,04	1,44	0,11	7,96
21. Malaka	88,10	0,73	0,36	11,89
Kota / Municipality				
1. Kota Kupang	98,90	9,10	0,66	1,08
Nusa Tenggara Timur	93,60	4,66	0,78	6,34

Bersambung ke hal berikut / Continued to next page ...

Lanjutan Tabel/Continued Table 4.1.17

Kabupaten/Kota Regency/Municipality	Jumlah/Total			
	Dapat Membaca dan Menulis Huruf Latin <i>Can Read and Write in Latin Letters</i>	Dapat Membaca dan Menulis Huruf Arab <i>Can Read and Write in Arabic Letters</i>	Dapat Membaca dan Menulis Huruf Lainnya <i>Can Read and Write in Other Letters</i>	Buta Huruf <i>Illiterate</i>
(1)	(6)	(7)	(8)	(9)
Kabupaten / Regency				
1. Sumba Barat	87,45	2,17	0,08	12,55
2. Sumba Timur	95,03	4,41	0,52	4,97
3. Kupang	92,64	0,90	0,22	7,36
4. Timor Tengah Selatan	89,05	0,40	0,48	10,89
5. Timor Tengah Utara	95,88	4,54	1,63	4,12
6. Belu	93,24	2,56	0,91	6,76
7. Alor	96,09	18,55	2,92	3,84
8. Lembata	95,97	16,00	0,91	4,03
9. Flores Timur	95,61	12,01	0,61	4,18
10. Sikka	95,30	1,38	0,17	4,70
11. Ende	98,31	5,37	0,30	1,69
12. Ngada	98,59	2,65	0,72	1,41
13. Manggarai	96,43	2,96	0,86	3,49
14. Rote Ndao	95,35	3,20	0,55	4,65
15. Manggarai Barat	97,50	10,32	0,52	2,44
16. Sumba Tengah	91,86	4,83	0,40	8,14
17. Sumba Barat Daya	86,41	0,80	3,51	13,35
18. Nagekeo	97,53	3,22	0,73	2,42
19. Manggarai Timur	97,21	3,39	0,25	2,79
20. Sabu Raijua	92,07	1,32	0,10	7,93
21. Malaka	88,44	0,73	0,41	11,52
Kota / Municipality				
1. Kota Kupang	99,19	8,81	0,79	0,80
Nusa Tenggara Timur	94,43	4,77	0,84	5,53

Sumber/Source: BPS, Survei Sosial Ekonomi Nasional (Susenas)/BPS-Statistics Indonesia, National Socioeconomic Survey

Tabel
Table 4.1.18**Persentase Anak Umur 7–12 Tahun Yang Sedang Sekolah dan Tidak Sekolah di Provinsi Nusa Tenggara Timur, 2020-2021****Percentage of Children Aged 7–12 by School Attendance in Nusa Tenggara Timur Province, 2020-2021**

Kabupaten/Kota Regency/Municipality	2020			2021		
	Tidak/ Belum Pernah Sekolah Not/Never Attending School	Masih Sekolah Attending School	Tidak Sekolah Lagi Not Attending School Anymore	Tidak/ Belum Pernah Sekolah Not/Never Attending School	Masih Sekolah Attending School	Tidak Sekolah Lagi Not Attending School Anymore
(1)	(2)	(3)	(4)	(5)	(6)	(7)
Kabupaten / Regency						
1. Sumba Barat	0,32	0,96	99,04	0,91	99,09	0,00
2. Sumba Timur	0,86	0,80	99,20	0,64	99,02	0,34
3. Kupang	0,41	0,57	98,27	1,35	98,08	0,57
4. Timor Tengah Selatan	0,34	1,36	98,50	1,56	98,44	0,00
5. Timor Tengah Utara	0,23	0,69	98,87	1,26	98,74	0,00
6. Belu	1,00	NA	98,93	1,40	98,60	0,00
7. Alor	1,12	2,10	97,53	2,57	97,43	0,00
8. Lembata	0,49	1,08	97,75	0,85	97,81	1,34
9. Flores Timur	0,00	0,00	99,47	0,00	98,35	1,65
10. Sikka	1,83	0,00	97,28	1,38	97,32	1,30
11. Ende	0,69	1,33	98,67	1,22	98,61	0,16
12. Ngada	0,57	NA	99,01	0,74	98,97	0,29
13. Manggarai	0,50	0,34	99,37	0,70	99,16	0,15
14. Rote Ndao	NA	1,14	98,86	1,05	98,57	0,38
15. Manggarai Barat	0,98	0,32	98,71	0,50	98,65	0,85
16. Sumba Tengah	0,97	0,32	98,02	1,87	97,74	0,38
17. Sumba Barat Daya	0,39	1,07	97,37	1,38	97,32	1,30
18. Nagekeo	0,80	0,75	98,87	0,38	98,82	0,80
19. Manggarai Timur	0,40	0,46	99,25	0,83	99,17	0,00
20. Sabu Raijua	0,00	0,45	99,20	0,74	99,26	0,00
21. Malaka	1,14	0,81	97,43	0,73	97,33	1,94
Kota / Municipality						
1. Kota Kupang	0,89	0,73	99,27	0,79	99,21	0,00
Nusa Tenggara Timur	0,63	0,72	98,57	1,06	98,42	0,52

Sumber/Source : BPS, Survei Sosial Ekonomi Nasional (Susenas)/BPS-Statistics Indonesia, National Socioeconomic Survey

Tabel
Table 4.1.19

Persentase Penduduk Berumur 10 Tahun Ke Atas Menurut Kabupaten/Kota dan Pendidikan Tertinggi yang Ditamatkan di Provinsi Nusa Tenggara Timur, 2021
Percentage of Population Aged 10 and Over by Regency/ Municipality and Educational Attainment in Nusa Tenggara Timur Province, 2021

Laki-laki+Perempuan / Male+Female

Kabupaten/Kota Regency/Municipality	Tidak Punya Ijasah Without Diploma	Tamat Sekolah Dasar (SD) Primary School	Tamat SLTP Junior High School	Tamat SMU General Senior High School	Tamat SMU Kejuruan Vocational Senior High School
(1)	(2)	(3)	(4)	(5)	(6)
Kabupaten / Regency					
1. Sumba Barat	38,48	21,14	18,75	13,84	1,56
2. Sumba Timur	28,19	24,55	17,30	18,45	2,47
3. Kupang	23,35	33,02	19,88	17,40	1,45
4. Timor Tengah Selatan	32,61	31,87	17,01	12,16	1,00
5. Timor Tengah Utara	21,61	34,53	15,98	16,47	1,28
6. Belu	29,52	29,31	19,22	15,43	0,31
7. Alor	25,40	29,43	17,63	17,08	1,94
8. Lembata	24,08	37,32	14,44	14,98	1,86
9. Flores Timur	27,53	33,79	16,75	12,73	1,50
10. Sikka	36,19	23,97	14,05	13,96	3,55
11. Ende	25,82	25,76	17,66	16,16	3,28
12. Ngada	19,32	37,81	15,76	13,98	2,01
13. Manggarai	25,34	30,79	17,68	15,07	2,34
14. Rote Ndao	23,55	31,85	14,78	20,56	1,25
15. Manggarai Barat	16,52	42,23	15,16	12,58	2,11
16. Sumba Tengah	39,98	23,42	13,69	11,33	1,79
17. Sumba Barat Daya	40,67	23,24	17,39	12,47	1,32
18. Nagekeo	26,20	35,75	14,17	14,33	1,36
19. Manggarai Timur	20,39	46,55	12,84	10,59	0,73
20. Sabu Raijua	34,51	31,07	16,56	11,99	0,68
21. Malaka	30,95	29,86	16,89	14,12	0,34
Kota / Municipality					
1. Kota Kupang	8,04	15,53	18,15	38,92	2,57
Nusa Tenggara Timur	26,10	30,09	16,72	16,67	1,76

Bersambung ke hal berikut / Continued to next page ...

Lanjutan Tabel/Continued Table 4.1.19

Kabupaten/Kota Regency/Municipality		Tamat Diploma I dan II Diploma I And II Graduated	Tamat Akademi / Diploma III Academy / Diploma III Graduated	Tamat Diploma IV/ Strata I/II/III Graduated	Jumlah Total
(1)		(7)	(8)	(9)	(10)
Kabupaten / Regency					
1.	Sumba Barat	0,17	1,65	4,40	100,00
2.	Sumba Timur	1,24	2,32	5,48	100,00
3.	Kupang	0,16	1,04	3,69	100,00
4.	Timor Tengah Selatan	0,09	0,80	4,46	100,00
5.	Timor Tengah Utara	0,16	0,90	9,07	100,00
6.	Belu	0,27	1,04	4,90	100,00
7.	Alor	0,20	0,87	7,46	100,00
8.	Lembata	0,32	1,38	5,61	100,00
9.	Flores Timur	0,41	0,99	6,31	100,00
10.	Sikka	0,12	0,78	7,37	100,00
11.	Ende	0,45	2,15	8,73	100,00
12.	Ngada	0,34	1,87	8,92	100,00
13.	Manggarai	0,09	1,59	7,11	100,00
14.	Rote Ndao	0,34	1,87	5,81	100,00
15.	Manggarai Barat	0,08	2,26	9,06	100,00
16.	Sumba Tengah	0,15	1,16	8,49	100,00
17.	Sumba Barat Daya	0,00	0,82	4,08	100,00
18.	Nagekeo	0,37	0,94	6,88	100,00
19.	Manggarai Timur	0,13	1,18	7,60	100,00
20.	Sabu Raijua	0,50	0,45	4,24	100,00
21.	Malaka	0,27	1,11	6,45	100,00
Kota / Municipality					
1.	Kota Kupang	0,15	2,53	14,11	100,00
Nusa Tenggara Timur		0,25	1,39	7,02	100,00

Sumber/Source: BPS, Survei Sosial Ekonomi Nasional (Susenas)/BPS-Statistics Indonesia, National Socioeconomic Survey

Tabel
Table 4.1.20

Persentase Penduduk Laki-laki Berumur 10 Tahun Ke Atas Menurut Kabupaten/Kota dan Pendidikan Tertinggi yang Ditamatkan di Provinsi Nusa Tenggara Timur, 2021
Percentage of Males Aged 10 and Over by Regency/ Municipality and Educational Attainment in Nusa Tenggara Timur Province, 2021

Laki-laki / Male

Kabupaten/Kota Regency/Municipality	Tidak Punya Ijasah Without Diploma	Tamat Sekolah Dasar (SD) Primary School	Tamat SLTP Junior High School	Tamat SMU General Senior High School	Tamat SMU Kejuruan Vocational Senior High School
(1)	(2)	(3)	(4)	(5)	(6)
Kabupaten / Regency					
1. Sumba Barat	35,74	21,55	18,88	16,12	1,75
2. Sumba Timur	28,09	24,35	19,62	17,54	2,95
3. Kupang	21,85	32,32	22,10	17,95	1,54
4. Timor Tengah Selatan	34,43	30,11	16,87	13,47	0,66
5. Timor Tengah Utara	19,12	34,47	19,79	15,94	1,54
6. Belu	29,64	29,54	19,14	15,27	0,39
7. Alor	23,61	30,54	16,71	18,16	2,03
8. Lembata	21,08	36,25	14,39	18,59	2,30
9. Flores Timur	24,75	33,61	17,65	14,03	2,48
10. Sikka	37,11	23,42	13,98	14,77	3,69
11. Ende	25,89	23,45	20,23	16,58	3,78
12. Ngada	17,78	39,07	16,53	14,17	2,90
13. Manggarai	24,28	30,25	16,18	16,87	3,05
14. Rote Ndao	23,83	29,53	14,64	21,79	1,51
15. Manggarai Barat	13,94	42,27	15,45	14,54	2,63
16. Sumba Tengah	37,68	25,73	12,94	12,38	1,87
17. Sumba Barat Daya	40,98	24,16	17,52	10,61	1,70
18. Nagekeo	24,42	36,73	15,20	14,33	1,91
19. Manggarai Timur	19,96	45,36	12,84	11,63	1,01
20. Sabu Raijua	31,95	34,23	16,83	11,38	0,84
21. Malaka	31,81	28,93	16,73	14,08	0,50
Kota / Municipality					
1. Kota Kupang	8,11	15,57	17,53	39,80	2,89
Nusa Tenggara Timur	25,40	29,70	17,23	17,40	2,06

Bersambung ke hal berikut / Continued to next page...

Lanjutan Tabel/Continued Table 4.1.20

Kabupaten/Kota Regency/Municipality		Tamat Diploma I dan II Diploma I And II Graduated	Tamat Akademi / Diploma III Academy / Diploma III Graduated	Tamat Diploma IV/ Strata I/II/III Graduated	Jumlah Total
(1)		(7)	(8)	(9)	(10)
Kabupaten / Regency					
1.	Sumba Barat	0,07	1,43	4,45	100,00
2.	Sumba Timur	1,09	1,52	4,84	100,00
3.	Kupang	0,32	0,64	3,29	100,00
4.	Timor Tengah Selatan	0,13	0,70	3,63	100,00
5.	Timor Tengah Utara	0,12	0,74	8,29	100,00
6.	Belu	0,34	1,02	4,66	100,00
7.	Alor	0,15	1,14	7,67	100,00
8.	Lembata	0,62	0,86	5,91	100,00
9.	Flores Timur	0,57	0,19	6,72	100,00
10.	Sikka	0,04	0,64	6,35	100,00
11.	Ende	0,47	1,35	8,25	100,00
12.	Ngada	0,52	0,84	8,19	100,00
13.	Manggarai	0,06	0,78	8,54	100,00
14.	Rote Ndao	0,51	1,12	7,07	100,00
15.	Manggarai Barat	0,15	0,86	10,16	100,00
16.	Sumba Tengah	0,19	0,69	8,51	100,00
17.	Sumba Barat Daya	0,00	0,48	4,55	100,00
18.	Nagekeo	0,23	0,58	6,60	100,00
19.	Manggarai Timur	0,03	0,68	8,48	100,00
20.	Sabu Raijua	0,67	0,26	3,83	100,00
21.	Malaka	0,56	1,23	6,16	100,00
Kota / Municipality					
1.	Kota Kupang	0,17	2,24	13,70	100,00
Nusa Tenggara Timur		0,28	0,95	6,97	100,00

Sumber/Source: BPS, Survei Sosial Ekonomi Nasional (Susenas)/BPS-Statistics Indonesia, National Socioeconomic Survey

Tabel
Table 4.1.21

Persentase Penduduk Perempuan Berumur 10 Tahun Ke Atas Menurut Kabupaten/Kota dan Pendidikan Tertinggi yang Ditamatkan di Provinsi Nusa Tenggara Timur, 2021

Percentage of Females Aged 10 and Over by Regency/ Municipality and Educational Attainment in Nusa Tenggara Timur Province, 2021

Perempuan / Female

Kabupaten/Kota Regency/Municipality	Tidak Punya Ijasah Without Diploma	Tamat Sekolah Dasar (SD) Primary School	Tamat SLTP Junior High School	Tamat SMU General Senior High School	Tamat SMU Kejuruan Vocational Senior High School
(1)	(2)	(3)	(4)	(5)	(6)
Kabupaten / Regency					
1. Sumba Barat	41,39	20,71	18,61	11,42	1,37
2. Sumba Timur	28,30	24,75	14,86	19,41	1,97
3. Kupang	24,91	33,75	17,58	16,83	1,35
4. Timor Tengah Selatan	30,84	33,57	17,15	10,89	1,32
5. Timor Tengah Utara	24,06	34,59	12,23	16,99	1,03
6. Belu	29,40	29,08	19,29	15,58	0,22
7. Alor	27,07	28,39	18,49	16,07	1,86
8. Lembata	26,64	38,23	14,48	11,91	1,49
9. Flores Timur	30,00	33,95	15,94	11,56	0,62
10. Sikka	35,40	24,44	14,12	13,26	3,43
11. Ende	25,76	27,79	15,41	15,78	2,84
12. Ngada	20,77	36,62	15,03	13,80	1,17
13. Manggarai	26,33	31,30	19,10	13,36	1,67
14. Rote Ndao	23,26	34,22	14,92	19,30	0,98
15. Manggarai Barat	19,03	42,19	14,88	10,68	1,60
16. Sumba Tengah	42,44	20,93	14,50	10,20	1,70
17. Sumba Barat Daya	40,35	22,27	17,25	14,45	0,91
18. Nagekeo	27,84	34,85	13,22	14,33	0,86
19. Manggarai Timur	20,80	47,68	12,83	9,60	0,46
20. Sabu Raijua	37,12	27,87	16,29	12,61	0,51
21. Malaka	30,16	30,71	17,05	14,15	0,19
Kota / Municipality					
1. Kota Kupang	7,97	15,50	18,80	38,01	2,24
Nusa Tenggara Timur	26,78	30,47	16,23	15,96	1,47

Bersambung ke hal berikut / Continued to next page...

Lanjutan Tabel/Continued Table 4.1.21

Kabupaten/Kota Regency/Municipality		Tamat Diploma I dan II Diploma I And II Graduated	Tamat Akademi / Diploma III Academy / Diploma III Graduated	Tamat Diploma IV/ Strata I/II/III Graduated	Jumlah Total
(1)		(7)	(8)	(9)	(10)
Kabupaten / Regency					
1.	Sumba Barat	0,28	1,88	4,34	100,00
2.	Sumba Timur	1,40	3,16	6,15	100,00
3.	Kupang	0,00	1,46	4,11	100,00
4.	Timor Tengah Selatan	0,05	0,91	5,27	100,00
5.	Timor Tengah Utara	0,21	1,07	9,83	100,00
6.	Belu	0,21	1,06	5,15	100,00
7.	Alor	0,25	0,61	7,27	100,00
8.	Lembata	0,07	1,82	5,36	100,00
9.	Flores Timur	0,27	1,70	5,94	100,00
10.	Sikka	0,19	0,90	8,26	100,00
11.	Ende	0,42	2,86	9,15	100,00
12.	Ngada	0,17	2,85	9,60	100,00
13.	Manggarai	0,13	2,36	5,75	100,00
14.	Rote Ndao	0,17	2,64	4,51	100,00
15.	Manggarai Barat	0,00	3,62	7,99	100,00
16.	Sumba Tengah	0,11	1,66	8,46	100,00
17.	Sumba Barat Daya	0,00	1,19	3,58	100,00
18.	Nagekeo	0,50	1,26	7,13	100,00
19.	Manggarai Timur	0,22	1,66	6,76	100,00
20.	Sabu Raijua	0,32	0,64	4,65	100,00
21.	Malaka	0,00	1,01	6,72	100,00
Kota / Municipality					
1.	Kota Kupang	0,13	2,83	14,54	100,00
Nusa Tenggara Timur		0,21	1,81	7,07	100,00

Sumber/Source: BPS, Survei Sosial Ekonomi Nasional (Susenas)/BPS-Statistics Indonesia, National Socioeconomic Survey

4.2 KESEHATAN HEALTH

Tabel 4.2.1 **Jumlah Desa¹/Kelurahan Yang Memiliki Sarana Kesehatan Menurut Kabupaten/Kota di Provinsi Nusa Tenggara Timur, 2019-2021**
Number of Villages¹ Having Health Facilities by Regency/ Municipality in Nusa Tenggara Timur Province, 2019-2021

Kabupaten/Kota Regency/Municipality	Rumah Sakit Hospital		
	2019	2020	2021
(1)	(2)	(3)	(4)
Kabupaten / Regency			
1. Sumba Barat	2	2	2
2. Sumba Timur	3	4	4
3. Kupang	2	1	2
4. Timor Tengah Selatan	2	5	3
5. Timor Tengah Utara	3	3	3
6. Belu	4	5	3
7. Alor	3	3	3
8. Lembata	3	2	4
9. Flores Timur	1	1	1
10. Sikka	3	3	3
11. Ende	2	2	3
12. Ngada	1	1	1
13. Manggarai	2	2	2
14. Rote Ndao	1	1	1
15. Manggarai Barat	2	2	3
16. Sumba Tengah	1	1	1
17. Sumba Barat Daya	1	2	1
18. Nagekeo	1	1	1
19. Manggarai Timur	–	1	1
20. Sabu Raijua	2	1	1
21. Malaka	1	1	1
Kota / Municipality			
1. Kota Kupang	10	10	11
Nusa Tenggara Timur	50	54	55

Bersambung ke hal berikut / Continued to next page...

Lanjutan Tabel/Continued Table 4.2.1

Kabupaten/Kota Regency/Municipality	Rumah Sakit Bersalin Maternity Hospital		
	2019	2020	2021
(1)	(5)	(6)	(7)
Kabupaten / Regency			
1. Sumba Barat	-	-	-
2. Sumba Timur	-	-	-
3. Kupang	-	-	-
4. Timor Tengah Selatan	-	-	-
5. Timor Tengah Utara	-	-	-
6. Belu	1	-	-
7. Alor	-	-	-
8. Lembata	-	-	-
9. Flores Timur	-	-	-
10. Sikka	-	-	-
11. Ende	-	-	-
12. Ngada	-	-	-
13. Manggarai	-	-	-
14. Rote Ndao	-	-	-
15. Manggarai Barat	-	-	-
16. Sumba Tengah	-	-	-
17. Sumba Barat Daya	-	-	-
18. Nagekeo	-	-	-
19. Manggarai Timur	-	-	-
20. Sabu Raijua	-	-	-
21. Malaka	-	-	1
Kota / Municipality			
1. Kota Kupang	2	-	-
Nusa Tenggara Timur	3	-	1

Bersambung ke hal berikut / Continued to next page...

Lanjutan Tabel/Continued Table 4.2.1

Kabupaten/Kota Regency/Municipality	Poliklinik Polyclinic		
	2019	2020	2021
(1)	(8)	(9)	(10)
Kabupaten / Regency			
1. Sumba Barat	4	4	2
2. Sumba Timur	4	4	4
3. Kupang	11	9	8
4. Timor Tengah Selatan	4	3	5
5. Timor Tengah Utara	9	10	9
6. Belu	8	7	8
7. Alor	3	3	3
8. Lembata	-	1	2
9. Flores Timur	6	7	6
10. Sikka	5	6	6
11. Ende	7	7	8
12. Ngada	2	-	1
13. Manggarai	1	1	1
14. Rote Ndao	-	2	2
15. Manggarai Barat	3	3	4
16. Sumba Tengah	1	1	1
17. Sumba Barat Daya	5	6	6
18. Nagekeo	9	9	10
19. Manggarai Timur	5	6	4
20. Sabu Raijua	-	-	1
21. Malaka	3	3	4
Kota / Municipality			
1. Kota Kupang	15	15	18
Nusa Tenggara Timur	105	107	113

Bersambung ke hal berikut / Continued to next page ...

Lanjutan Tabel/Continued Table 4.2.1

Kabupaten/Kota Regency/Municipality	Puskesmas Public Health Center		
	2019	2020	2021
(1)	(11)	(12)	(13)
Kabupaten / Regency			
1. Sumba Barat	11	10	9
2. Sumba Timur	25	24	22
3. Kupang	26	28	25
4. Timor Tengah Selatan	35	35	37
5. Timor Tengah Utara	26	26	26
6. Belu	22	16	14
7. Alor	28	27	26
8. Lembata	9	9	10
9. Flores Timur	22	22	21
10. Sikka	25	25	25
11. Ende	25	25	25
12. Ngada	17	20	20
13. Manggarai	23	23	25
14. Rote Ndao	12	12	12
15. Manggarai Barat	20	22	22
16. Sumba Tengah	8	8	9
17. Sumba Barat Daya	16	16	16
18. Nagekeo	7	8	8
19. Manggarai Timur	31	30	26
20. Sabu Raijua	6	6	5
21. Malaka	20	21	18
Kota / Municipality			
1. Kota Kupang	11	11	13
Nusa Tenggara Timur	425	424	414

Bersambung ke hal berikut / Continued to next page...

Lanjutan Tabel/Continued Table 4.2.1

Kabupaten/Kota Regency/Municipality	Puskesmas Pembantu Subsidiary of Public Health Center		
	2019	2020	2021
(1)	(14)	(15)	(16)
Kabupaten / Regency			
1. Sumba Barat	11	10	6
2. Sumba Timur	75	81	78
3. Kupang	151	150	144
4. Timor Tengah Selatan	37	41	40
5. Timor Tengah Utara	31	31	33
6. Belu	15	11	10
7. Alor	48	48	46
8. Lembata	27	32	30
9. Flores Timur	38	39	40
10. Sikka	50	55	55
11. Ende	41	40	46
12. Ngada	33	31	28
13. Manggarai	63	61	62
14. Rote Ndao	78	82	70
15. Manggarai Barat	36	40	33
16. Sumba Tengah	14	16	16
17. Sumba Barat Daya	44	41	44
18. Nagekeo	34	33	29
19. Manggarai Timur	60	58	45
20. Sabu Raijua	58	57	45
21. Malaka	25	22	14
Kota / Municipality			
1. Kota Kupang	34	34	36
Nusa Tenggara Timur	1 003	1 013	950

Bersambung ke hal berikut / Continued to next page ...

Lanjutan Tabel/Continued Table 4.2.1

Kabupaten/Kota Regency/Municipality	Apotek Pharmacy		
	2019	2020	2021
(1)	(17)	(18)	(19)
Kabupaten / Regency			
1. Sumba Barat	6	6	6
2. Sumba Timur	7	6	5
3. Kupang	8	7	8
4. Timor Tengah Selatan	8	10	11
5. Timor Tengah Utara	6	6	7
6. Belu	9	8	7
7. Alor	7	7	7
8. Lembata	7	10	9
9. Flores Timur	12	14	13
10. Sikka	10	13	15
11. Ende	12	12	10
12. Ngada	8	8	11
13. Manggarai	15	19	19
14. Rote Ndao	6	3	4
15. Manggarai Barat	6	7	10
16. Sumba Tengah	1	1	1
17. Sumba Barat Daya	6	10	11
18. Nagekeo	8	10	11
19. Manggarai Timur	7	10	11
20. Sabu Raijua	1	2	1
21. Malaka	3	5	4
Kota / Municipality			
1. Kota Kupang	32	33	34
Nusa Tenggara Timur	185	207	215

Catatan/Note: ¹Desa pada tabel ini termasuk Unit Permukiman Transmigrasi (UPT) yang masih dibina oleh kementerian terkait dan nagari di Provinsi Sumatera Barat/Villages in this table include Transmigration Settlement Unit which is still fostered by the relevant ministries and the nagari in the Province of Sumatera Barat

Sumber/Source: BPS, Pendataan Potensi Desa (Podes)/BPS-Statistics Indonesia, Village Potential Data Collecting

Tabel
Table 4.2.2

Distribusi Persentase Wanita Berumur 15–49 Tahun yang Pernah Kawin dan Melahirkan Hidup dalam Dua Tahun Terakhir Menurut Kabupaten/Kota dan Pendolong Persalinan di Provinsi Nusa Tenggara Timur, 2020-2021
Percentage Distribution of Ever Married Women Aged 15–49 Years Who Had Live Birth in The Two Years Preceding The Survey by Regency/Municipality and Last Birth Attendance in Nusa Tenggara Timur Province, 2020-2021

Kabupaten/Kota Regency/Municipality	Dokter ¹ Doctor ¹		Bidan Midwife		Tenaga Kesehatan Lain Other Medical Personnel	
	2020	2021	2020	2021	2020	2021
(1)	(2)	(3)	(4)	(5)	(6)	(7)
Kabupaten / Regency						
1. Sumba Barat	23,80	11,39	70,68	75,97	5,52	12,63
2. Sumba Timur	20,27	27,68	75,93	61,98	3,80	10,33
3. Kupang	19,03	27,72	52,22	48,87	28,75	23,41
4. Timor Tengah Selatan	10,57	13,92	68,19	68,03	21,24	18,05
5. Timor Tengah Utara	24,53	28,08	66,64	66,82	8,83	5,10
6. Belu	17,24	17,36	69,31	77,83	13,45	4,81
7. Alor	5,43	13,18	60,73	68,63	33,84	18,19
8. Lembata	33,70	30,60	62,38	66,44	3,93	2,96
9. Flores Timur	19,00	14,54	78,40	76,77	2,60	8,69
10. Sikka	27,39	36,58	66,83	62,83	5,78	0,59
11. Ende	35,00	30,28	57,54	65,52	7,46	4,20
12. Ngada	25,16	20,14	74,84	77,77	0,00	2,09
13. Manggarai	26,86	16,70	63,96	78,92	9,18	4,37
14. Rote Ndao	18,04	10,82	45,19	74,39	36,78	14,79
15. Manggarai Barat	37,23	37,10	43,58	54,39	19,18	8,51
16. Sumba Tengah	23,35	30,65	65,14	63,34	11,51	6,01
17. Sumba Barat Daya	12,76	27,40	43,43	46,01	43,80	26,59
18. Nagekeo	28,86	36,22	68,82	61,49	2,32	2,29
19. Manggarai Timur	9,95	12,02	68,00	67,00	22,05	20,98
20. Sabu Raijua	21,10	14,11	59,37	60,46	19,53	25,43
21. Malaka	8,85	6,61	82,57	89,04	8,59	4,35
Kota / Municipality						
1. Kota Kupang	57,47	53,21	39,19	34,71	3,34	12,08
Nusa Tenggara Timur	22,89	24,48	60,93	63,73	16,18	11,79

Catatan/Note: ¹Dokter kandungan dan dokter umum/Obstetrician and general practice doctor

Sumber/Source: BPS, Survei Sosial Ekonomi Nasional (Susenas)/BPS-Statistics Indonesia, National Socioeconomic Survey

Tabel
Table 4.2.3

**Jumlah Tenaga Kesehatan Menurut Kabupaten/Kota di Provinsi
Nusa Tenggara Timur, 2021**
**Number of Medical Personnel by Regency/Municipality in Nusa
Tenggara Timur Province, 2021**

Kabupaten/Kota Regency/Municipality	Dokter* ¹ Doctor* ¹	Perawat Nurse	Bidan Midwife	Farmasi Pharma- ceutical	Ahli Gizi Nutritionist
(1)	(2)	(3)	(4)	(5)	(6)
Kabupaten / Regency					
1. Sumba Barat	32	381	122	18	32
2. Sumba Timur	58	637	348	38	40
3. Kupang	49	474	675	55	79
4. Timor Tengah Selatan	68	528	596	59	87
5. Timor Tengah Utara	54	506	612	80	73
6. Belu	49	493	255	50	48
7. Alor	81	666	497	91	88
8. Lembata	28	251	322	39	37
9. Flores Timur	54	700	693	71	59
10. Sikka	51	692	587	62	54
11. Ende	39	789	711	77	53
12. Ngada	55	570	486	59	45
13. Manggarai	45	880	904	84	72
14. Rote Ndao	51	264	245	37	45
15. Manggarai Barat	46	562	537	53	73
16. Sumba Tengah	20	267	128	12	21
17. Sumba Barat Daya	11	76	26	8	5
18. Nagekeo	34	306	359	29	29
19. Manggarai Timur	28	875	783	60	80
20. Sabu Raijua	19	201	186	24	37
21. Malaka	48	353	289	41	48
Kota / Municipality					
1. Kota Kupang	123	775	381	122	80
Nusa Tenggara Timur	1 043	11 246	9 742	1 169	1 185

Catatan/Note: ¹Dokter dalam tabel ini termasuk dokter spesialis, dokter umum, dokter spesialis gigi dan dokter gigi

*Angka Sementara/Preliminary Figures

Sumber/Source: Dinas Kesehatan Provinsi Nusa Tenggara Timur, Profil Kesehatan Provinsi Nusa Tenggara Timur/ *Nusa Tenggara Timur Provincial Health Office, Nusa Tenggara Timur Province Health Profile*

Tabel
Table 4.2.4

Persentase Penduduk yang Mempunyai Keluhan Kesehatan Selama Sebulan Terakhir Menurut Kabupaten/Kota di Provinsi Nusa Tenggara Timur, 2016-2021
Percentage of People Who Had Health Complaint During a Month Prior to The Survey by Regency/Municipality in Nusa Tenggara Timur Province, 2016-2021

Kabupaten/Kota Regency/Municipality	2016	2017	2018	2019	2020	2021
(1)	(2)	(3)	(4)	(5)	(6)	(7)
Kabupaten / Regency						
1. Sumba Barat	39,75	32,75	29,71	43,78	27,33	25,66
2. Sumba Timur	38,33	46,67	49,75	44,38	43,40	26,47
3. Kupang	33,86	39,85	37,50	44,25	35,08	32,05
4. Timor Tengah Selatan	33,52	38,95	37,08	38,08	27,83	26,73
5. Timor Tengah Utara	40,80	35,59	41,76	40,78	37,52	34,88
6. Belu	29,55	30,47	32,63	26,52	27,30	27,87
7. Alor	27,54	27,10	36,54	38,95	37,73	38,36
8. Lembata	40,36	38,84	41,33	38,39	38,15	32,77
9. Flores Timur	36,45	30,27	40,04	44,23	43,20	30,39
10. Sikka	34,06	39,85	52,72	56,67	53,59	51,11
11. Ende	30,88	30,63	33,17	38,20	34,45	31,93
12. Ngada	34,10	26,78	44,37	38,60	33,66	30,90
13. Manggarai	27,65	30,72	42,31	40,23	29,91	29,71
14. Rote Ndao	37,99	33,76	43,73	37,29	36,67	28,57
15. Manggarai Barat	28,72	23,26	27,45	36,09	27,62	22,33
16. Sumba Tengah	44,23	47,91	34,40	64,20	37,02	41,01
17. Sumba Barat Daya	25,01	39,99	37,35	50,34	39,28	32,42
18. Nagekeo	34,25	37,45	45,29	35,52	33,86	36,66
19. Manggarai Timur	27,99	30,34	34,38	28,69	27,21	27,16
20. Sabu Raijua	21,05	21,02	33,24	29,48	32,10	13,88
21. Malaka	25,98	25,73	23,48	22,86	19,91	18,61
Kota / Municipality						
1. Kota Kupang	24,66	42,50	29,25	43,61	32,49	23,64
Nusa Tenggara Timur	31,81	34,86	37,71	40,39	34,44	30,14

Sumber/Source: BPS, Survei Sosial Ekonomi Nasional (Susenas)/BPS-Statistics Indonesia, National Socioeconomic Survey

Tabel
Table 4.2.5

Jumlah Kasus Penyakit Menurut Kabupaten/Kota dan Jenis Penyakit di Provinsi Nusa Tenggara Timur, 2021
Number of Disease Cases by Regency/Municipality and Type of Disease in Nusa Tenggara Timur Province, 2021

Kabupaten/Kota Regency/Municipality	Malaria (Suspek) Malaria	TB Paru Tuberculosis	Pneumonia ¹ Pneumonia ¹
(1)	(2)	(3)	(4)
Kabupaten / Regency			
1. Sumba Barat	24 433	160	288
2. Sumba Timur	32 048	222	138
3. Kupang	15 075	280	195
4. Timor Tengah Selatan	41 942	322	76
5. Timor Tengah Utara	27 374	125	81
6. Belu	13 552	328	44
7. Alor	8 989	250	19
8. Lembata	11 492	79	49
9. Flores Timur	43 001	174	61
10. Sikka	20 512	417	80
11. Ende	18 847	318	107
12. Ngada	8 856	106	6
13. Manggarai	5 480	200	3
14. Rote Ndao	5 930	45	23
15. Manggarai Barat	8 699	205	56
16. Sumba Tengah	12 523	110	71
17. Sumba Barat Daya	44 124	458	291
18. Nagekeo	9 925	113	25
19. Manggarai Timur	4 966	190	59
20. Sabu Raijua	3 021	52	-
21. Malaka	3 651	180	24
Kota / Municipality			
1. Kota Kupang	2 192	464	59
Nusa Tenggara Timur	366 632	4 798	1 755

Bersambung ke hal berikut / Continued to next page...

Lanjutan Tabel/Continued Table 4.2.5

Kabupaten/Kota Regency/Municipality	Kusta Leprosy	Tetanus Neonatorum	Campak Measles
(1)	(5)	(6)	(7)
Kabupaten / Regency			
1. Sumba Barat	2	-	-
2. Sumba Timur	19	-	-
3. Kupang	23	-	-
4. Timor Tengah Selatan	4	-	-
5. Timor Tengah Utara	10	-	-
6. Belu	4	-	-
7. Alor	31	-	-
8. Lembata	26	-	-
9. Flores Timur	58	-	-
10. Sikka	13	-	-
11. Ende	3	-	-
12. Ngada	-	-	-
13. Manggarai	2	-	-
14. Rote Ndao	9	-	-
15. Manggarai Barat	1	-	-
16. Sumba Tengah	-	-	-
17. Sumba Barat Daya	-	-	-
18. Nagekeo	1	-	-
19. Manggarai Timur	-	-	-
20. Sabu Raijua	7	-	-
21. Malaka	27	-	-
Kota / Municipality			
1. Kota Kupang	27	-	-
Nusa Tenggara Timur	267	-	-

Bersambung ke hal berikut / Continued to next page...

Lanjutan Tabel/Continued Table 4.2.5

Kabupaten/Kota Regency/Municipality	Diare² Diarhea²	DBD Dengeue Hemorrhagic Fever	Kasus Baru AIDS³ New Cases AIDS³
(1)	(8)	(9)	(10)
Kabupaten / Regency			
1. Sumba Barat	2 865	39	7
2. Sumba Timur	1 819	46	12
3. Kupang	2 431	60	0
4. Timor Tengah Selatan	1 417	43	5
5. Timor Tengah Utara	1 459	58	5
6. Belu	1 738	30	31
7. Alor	1 709	8	22
8. Lembata	1 399	107	24
9. Flores Timur	1 205	15	8
10. Sikka	2 048	183	40
11. Ende	1 311	43	1
12. Ngada	1 850	45	2
13. Manggarai	1 705	31	2
14. Rote Ndao	2 293	1	1
15. Manggarai Barat	2 162	755	6
16. Sumba Tengah	1 366	3	3
17. Sumba Barat Daya	1 661	170	18
18. Nagekeo	1 756	32	2
19. Manggarai Timur	1 853	151	1
20. Sabu Raijua	830	61	0
21. Malaka	2 085	28	13
Kota / Municipality			
1. Kota Kupang	3 557	634	14
Nusa Tenggara Timur	40519	2543	217

Bersambung ke hal berikut / Continued to next page...

Lanjutan Tabel/Continued Table 4.2.5

Kabupaten/Kota Regency/Municipality	Kasus Kumulatif AIDS³ Cumulative Cases AIDS³	IMS (Infeksi Menular Seksual) STD (Sexual Transmitted Disease)
(1)	(11)	(12)
Kabupaten / Regency		
1. Sumba Barat	40	18
2. Sumba Timur	108	21
3. Kupang	86	0
4. Timor Tengah Selatan	218	18
5. Timor Tengah Utara	186	20
6. Belu	510	19
7. Alor	206	55
8. Lembata	192	15
9. Flores Timur	507	15
10. Sikka	615	21
11. Ende	196	20
12. Ngada	69	7
13. Manggarai	101	45
14. Rote Ndao	7	13
15. Manggarai Barat	59	3
16. Sumba Tengah	18	9
17. Sumba Barat Daya	92	25
18. Nagekeo	64	10
19. Manggarai Timur	30	22
20. Sabu Raijua	9	7
21. Malaka	157	7
Kota / Municipality		
1. Kota Kupang	433	118
Nusa Tenggara Timur	3903	488

Catatan/Note: ¹ Pneumonia pada balita/*Pneumonia in children under five years old*

²Jumlah Kejadian luar biasa/*Number of extraordinary event*

³Data kasus AIDS pada publikasi tahun bersangkutan dapat berbeda dengan dengan publikasi tahun sebelumnya dikarenakan terdapat penambahan kasus yang belum dilaporkan/*The case data of AIDS in the newest publication may be different from the previous years publication due to the addition of unreported cases*

Sumber/Source: Dinas Kesehatan Provinsi Nusa Tenggara Timur/ *Nusa Tenggara Timur Provincial Health Office*

Tabel
Table 4.2.6

Jumlah Rumah Sakit Umum, Rumah Sakit Khusus, Rumah Sakit/ Rumah Bersalin, Puskesmas, Klinik/Balai Kesehatan, Posyandu, dan Polindes Menurut Kabupaten/Kota di Provinsi Nusa Tenggara Timur, 2020 dan 2021
Number of General Hospital, Special Hospital, Maternity Hospital and Public Health Center, Medical Clinic, Integrated Service Post, Village maternity Cottage by Regency/Municipality in Nusa Tenggara Timur Province, 2020 and 2021

Kabupaten/Kota Regency/Municipality	Rumah Sakit Umum General Hospital		Rumah Sakit Khusus Special Hospital	
	2020 ^r	2021 [*]	2020 ^r	2021 [*]
(1)	(2)	(3)	(4)	(5)
Kabupaten / Regency				
1. Sumba Barat	2	3	-	-
2. Sumba Timur	3	3	-	-
3. Kupang	1	1	-	-
4. Timor Tengah Selatan	3	3	-	-
5. Timor Tengah Utara	1	2	1	1
6. Belu	3	4	-	-
7. Alor	2	3	-	-
8. Lembata	2	2	1	1
9. Flores Timur	1	1	-	-
10. Sikka	3	3	-	-
11. Ende	2	2	-	-
12. Ngada	1	1	-	-
13. Manggarai	2	2	-	-
14. Rote Ndao	1	1	-	-
15. Manggarai Barat	2	3	-	-
16. Sumba Tengah	1	1	-	-
17. Sumba Barat Daya	2	2	-	-
18. Nagekeo	1	1	-	-
19. Manggarai Timur	0	1	-	-
20. Sabu Raijua	1	1	-	-
21. Malaka	1	1	-	-
Kota / Municipality				
1. Kota Kupang	12	12	1	1
Nusa Tenggara Timur	47	53	3	3

Bersambung ke hal berikut / Continued to next page...

Lanjutan Tabel/Continued Table 4.2.6

Kabupaten/Kota Regency/Municipality	Puskesmas Public Health Center		Klinik/Balai Kesehatan Clinic/Health Center	
	2020 ^r	2021 [*]	2020 ^r	2021 [*]
(1)	(6)	(7)	(8)	(9)
Kabupaten / Regency				
1. Sumba Barat	10	10	-	-
2. Sumba Timur	24	24	3	3
3. Kupang	26	27	2	2
4. Timor Tengah Selatan	36	36	3	3
5. Timor Tengah Utara	26	26	11	11
6. Belu	17	17	9	9
7. Alor	26	26	4	4
8. Lembata	9	12	-	-
9. Flores Timur	21	21	5	5
10. Sikka	25	25	8	8
11. Ende	25	26	12	12
12. Ngada	19	20	-	-
13. Manggarai	23	23	-	-
14. Rote Ndao	12	12	-	-
15. Manggarai Barat	21	21	1	1
16. Sumba Tengah	8	9	-	-
17. Sumba Barat Daya	16	16	-	-
18. Nagekeo	7	8	5	5
19. Manggarai Timur	29	29	5	5
20. Sabu Raijua	6	6	-	-
21. Malaka	20	20	3	3
Kota / Municipality				
1. Kota Kupang	11	11	47	47
Nusa Tenggara Timur	417	425	118	118

Bersambung ke hal berikut / Continued to next page...

SOCIAL AND WELFARE

Lanjutan Tabel/Continued Table 4.2.6

Kabupaten/Kota Regency/Municipality	Posyandu Integrated Health Post		Poskesdes Village Maternity Cottage	
	2020 ¹	2021*	2020 ¹	2021*
(1)	(10)	(11)	(12)	(13)
Kabupaten / Regency				
1. Sumba Barat	256	250	20	20
2. Sumba Timur	567	575	5	5
3. Kupang	763	763	18	18
4. Timor Tengah Selatan	854	841	51	51
5. Timor Tengah Utara	512	512	15	15
6. Belu	435	435	28	28
7. Alor	444	446	42	42
8. Lembata	317	313	24	24
9. Flores Timur	560	561	36	36
10. Sikka	638	645	35	35
11. Ende	662	662	55	55
12. Ngada	365	365	25	25
13. Manggarai	575	577	73	73
14. Rote Ndao	402	406	1	1
15. Manggarai Barat	480	492	56	56
16. Sumba Tengah	196	197	12	12
17. Sumba Barat Daya	554	554	36	36
18. Nagekeo	282	284	10	10
19. Manggarai Timur	579	578	89	89
20. Sabu Raijua	264	242	6	6
21. Malaka	474	474	43	43
Kota / Municipality				
1. Kota Kupang	315	328	5	5
Nusa Tenggara Timur	10 494	10 500	685	685

Catatan/Note : *Angka Sementara/Preliminary Figures

¹Angka Revisi/Revised Figures

Sumber/Source : Dinas Kesehatan Provinsi Nusa Tenggara Timur/ Nusa Tenggara Timur Provincial Health Office

Tabel
Table 4.2.7

Persentase Penduduk yang Mempunyai Keluhan Kesehatan dan Berobat Jalan Selama Sebulan Terakhir Menurut Kabupaten/ Kota di Provinsi Nusa Tenggara Timur, 2017-2021
Percentage of People Who Had Health Complaint and Had Outpatient During a Month Prior to the Survey by Regency/ Municipality in Nusa Tenggara Timur Province, 2017-2021

Kabupaten/Kota Regency/Municipality		2017	2018	2019	2020	2021
(1)		(2)	(3)	(4)	(5)	(6)
Kabupaten / Regency						
1.	Sumba Barat	40,03	64,84	63,81	59,02	52,06
2.	Sumba Timur	43,32	48,21	64,03	62,55	43,84
3.	Kupang	48,80	47,19	55,26	55,37	30,34
4.	Timor Tengah Selatan	49,51	35,28	48,17	48,84	33,25
5.	Timor Tengah Utara	53,95	53,93	56,37	57,22	47,12
6.	Belu	45,63	47,81	57,47	37,71	19,70
7.	Alor	53,99	52,39	56,52	46,67	36,06
8.	Lembata	60,84	54,33	56,95	60,20	47,04
9.	Flores Timur	61,09	63,50	48,49	47,65	49,95
10.	Sikka	50,62	49,82	49,56	51,47	30,08
11.	Ende	46,58	49,21	44,87	46,38	40,69
12.	Ngada	60,52	56,15	65,44	50,79	38,46
13.	Manggarai	42,22	30,90	49,95	53,01	38,89
14.	Rote Ndao	44,15	48,29	58,83	65,72	31,19
15.	Manggarai Barat	53,59	66,54	56,66	51,49	50,90
16.	Sumba Tengah	51,73	61,25	71,08	58,22	47,09
17.	Sumba Barat Daya	48,37	54,90	52,05	43,06	38,05
18.	Nagekeo	58,13	57,15	61,52	46,06	36,05
19.	Manggarai Timur	35,72	39,40	45,73	31,46	28,29
20.	Sabu Raijua	61,62	57,08	62,06	65,43	34,11
21.	Malaka	51,37	52,78	60,38	44,04	40,19
Kota / Municipality						
1.	Kota Kupang	35,21	40,68	39,21	49,08	17,58
Nusa Tenggara Timur		48,03	48,86	53,06	50,80	36,19

Sumber/Source: BPS, Survei Sosial Ekonomi Nasional (Susenas)/BPS-Statistics Indonesia, National Socioeconomic Survey

Tabel
Table 4.2.8

Distribusi Persentase Penduduk yang Mempunyai Keluhan Kesehatan Selama Sebulan Terakhir dan Tidak Berobat Jalan Menurut Kabupaten/Kota dan Alasan Utama Tidak Berobat Jalan di Provinsi Nusa Tenggara Timur, 2021
Percentage Distribution of People Who Had Health Complaint During a Month Prior to the Survey and Had Not Outpatient by Province and Main Reason for not Outpatient in Nusa Tenggara Timur Province, 2021

Kabupaten/Kota Regency/Municipality	Tidak punya biaya berobat No money for outpatient	Tidak ada biaya transportasi No money for transportation	Tidak ada sarana transportasi No transportation utilities
(1)	(2)	(3)	(4)
Kabupaten / Regency			
1. Sumba Barat	0,00	0,00	0,00
2. Sumba Timur	0,32	0,80	0,00
3. Kupang	0,55	0,27	0,28
4. Timor Tengah Selatan	0,61	1,22	0,00
5. Timor Tengah Utara	0,13	1,00	0,00
6. Belu	0,99	0,01	0,00
7. Alor	0,87	0,00	0,00
8. Lembata	0,19	0,00	0,00
9. Flores Timur	0,00	0,74	0,00
10. Sikka	0,24	0,76	0,00
11. Ende	0,00	0,00	0,00
12. Ngada	3,84	0,61	0,19
13. Manggarai	1,30	0,32	0,00
14. Rote Ndao	1,89	0,35	1,22
15. Manggarai Barat	1,04	0,67	0,00
16. Sumba Tengah	0,00	0,00	0,00
17. Sumba Barat Daya	1,06	0,36	1,89
18. Nagekeo	0,84	0,32	0,00
19. Manggarai Timur	0,84	0,22	0,00
20. Sabu Raijua	0,00	0,00	0,00
21. Malaka	0,00	1,75	1,22
Kota / Municipality			
1. Kota Kupang	0,00	0,85	0,00
Nusa Tenggara Timur	0,66	0,52	0,22

Bersambung ke hal berikut / Continued to next page ...

Lanjutan Tabel/Continued Table 4.2.8

Kabupaten/Kota Regency/Municipality	Waktu tunggu pelayanan lama Long lay time for health services	Mengobati sendiri Self treatment	Tidak ada yang mendampingi No accompanying
(1)	(5)	(6)	(7)
Kabupaten / Regency			
1. Sumba Barat	0,00	62,50	0,00
2. Sumba Timur	0,00	75,84	0,00
3. Kupang	0,00	62,65	0,19
4. Timor Tengah Selatan	0,00	67,89	1,11
5. Timor Tengah Utara	0,00	72,75	0,00
6. Belu	0,00	70,75	0,00
7. Alor	0,04	74,23	0,46
8. Lembata	0,29	88,14	0,00
9. Flores Timur	0,18	70,45	0,00
10. Sikka	0,85	82,59	0,13
11. Ende	0,00	79,46	0,07
12. Ngada	0,22	74,64	0,00
13. Manggarai	0,00	88,42	0,00
14. Rote Ndao	0,00	62,98	0,32
15. Manggarai Barat	0,00	77,71	0,00
16. Sumba Tengah	0,00	81,96	0,00
17. Sumba Barat Daya	0,00	85,31	0,06
18. Nagekeo	0,12	75,31	0,00
19. Manggarai Timur	0,00	90,75	0,00
20. Sabu Raijua	0,38	75,35	0,00
21. Malaka	0,00	81,62	0,00
Kota / Municipality			
1. Kota Kupang	0,00	63,87	0,00
Nusa Tenggara Timur	0,12	75,41	0,16

Bersambung ke hal berikut / Continued to next page...

Lanjutan Tabel/Continued Table 4.2.8

Kabupaten/Kota Regency/Municipality	Merasa tidak perlu Not necessary	Lainnya Others	Jumlah Total
(1)	(8)	(9)	(10)
Kabupaten / Regency			
1. Sumba Barat	29,19	8,31	100,00
2. Sumba Timur	10,40	12,63	100,00
3. Kupang	14,46	21,60	100,00
4. Timor Tengah Selatan	12,87	16,30	100,00
5. Timor Tengah Utara	20,58	5,54	100,00
6. Belu	12,45	15,81	100,00
7. Alor	15,18	9,23	100,00
8. Lembata	5,57	5,82	100,00
9. Flores Timur	12,96	15,67	100,00
10. Sikka	5,97	9,46	100,00
11. Ende	9,28	11,19	100,00
12. Ngada	13,16	7,34	100,00
13. Manggarai	6,59	3,38	100,00
14. Rote Ndao	21,20	12,04	100,00
15. Manggarai Barat	12,89	7,70	100,00
16. Sumba Tengah	16,82	1,22	100,00
17. Sumba Barat Daya	5,05	6,26	100,00
18. Nagekeo	18,84	4,56	100,00
19. Manggarai Timur	7,69	0,50	100,00
20. Sabu Raijua	17,82	6,45	100,00
21. Malaka	8,65	6,76	100,00
Kota / Municipality			
1. Kota Kupang	23,34	11,95	100,00
Nusa Tenggara Timur	12,70	10,21	100,00

Sumber/Source: BPS, Survei Sosial Ekonomi Nasional (Susenas)/BPS-Statistics Indonesia, National Socioeconomic Survey

Tabel
Table 4.2.9

Persentase Penduduk Usia 15 Tahun Ke Atas yang Merokok dalam Sebulan Terakhir Menurut Kabupaten/Kota dan Kelompok Umur di Provinsi Nusa Tenggara Timur, 2021
Percentage of People Aged 15 Years and Above Who are Smoking During a Month Prior to The Survey by Regency/Municipality and Age Group in Nusa Tenggara Timur Province, 2021

Kabupaten/Kota Regency/Municipality	15-24	25-34	35-44	45-54	55-64	65+
(1)	(2)	(3)	(4)	(5)	(6)	(7)
Kabupaten / Regency						
1. Sumba Barat	8,90	21,47	23,93	20,23	19,50	5,96
2. Sumba Timur	5,19	20,17	28,41	21,39	11,68	13,15
3. Kupang	11,72	20,36	22,45	19,71	15,29	10,46
4. Timor Tengah Selatan	16,24	19,13	31,49	17,87	5,38	9,90
5. Timor Tengah Utara	9,19	17,75	22,90	15,01	23,68	11,46
6. Belu	14,82	18,02	26,56	16,80	15,16	8,64
7. Alor	17,04	16,62	16,82	26,13	15,20	8,19
8. Lembata	9,76	23,84	23,68	13,48	23,24	6,00
9. Flores Timur	10,29	19,73	19,99	22,81	17,73	9,45
10. Sikka	12,09	20,48	24,67	17,36	15,46	9,95
11. Ende	10,72	18,55	20,60	16,58	21,87	11,68
12. Ngada	13,40	24,20	25,56	16,36	13,46	7,02
13. Manggarai	14,18	14,73	24,24	20,16	17,67	9,02
14. Rote Ndao	3,99	23,77	33,64	19,88	8,51	10,20
15. Manggarai Barat	8,63	27,67	21,91	22,44	15,69	3,65
16. Sumba Tengah	10,00	20,11	21,53	23,13	13,79	11,44
17. Sumba Barat Daya	9,74	17,40	30,95	23,57	14,96	3,38
18. Nagekeo	6,52	16,49	28,62	19,99	19,51	8,87
19. Manggarai Timur	7,28	22,81	20,93	20,87	15,81	12,30
20. Sabu Raijua	8,13	25,60	14,41	14,06	23,78	14,01
21. Malaka	4,24	11,62	26,38	25,95	15,36	16,45
Kota / Municipality						
1. Kota Kupang	16,94	29,76	11,81	28,10	9,64	3,75
Nusa Tenggara Timur	11,07	19,98	23,97	20,14	15,70	9,14

Sumber/Source: BPS, Survei Sosial Ekonomi Nasional (Susenas)/BPS-Statistics Indonesia, National Socioeconomic Survey

Tabel
Table 4.2.10

Persentase Penduduk yang Memiliki Jaminan Kesehatan Menurut Kabupaten/Kota dan Jenis Jaminan di Provinsi Nusa Tenggara Timur, 2020-2021
Percentage of Population Who Has Health Insurance by Regency/ Municipality and Types of Health Insurance in Nusa Tenggara Timur, 2020-2021

Kabupaten/Kota Regency/Municipality	BPJS Kesehatan Penerima Bantuan Iuran (PBI) BPJS Health Insurance for poor and near poor		BPJS Kesehatan Non-Penerima Bantuan Iuran (Non-PBI) Non-PBI BPJS Health	
	2020	2021	2020	2021
(1)	(2)	(3)	(4)	(5)
Kabupaten / Regency				
1. Sumba Barat	69,14	76,05	15,24	11,74
2. Sumba Timur	64,62	61,35	9,43	15,50
3. Kupang	48,49	47,88	10,24	11,90
4. Timor Tengah Selatan	43,11	44,80	9,59	8,15
5. Timor Tengah Utara	39,73	45,85	18,38	15,09
6. Belu	39,34	43,49	20,76	16,63
7. Alor	53,81	56,84	14,31	14,73
8. Lembata	50,95	51,12	15,48	18,92
9. Flores Timur	43,32	41,42	9,34	11,39
10. Sikka	50,69	54,64	13,13	12,21
11. Ende	42,06	54,89	11,42	16,51
12. Ngada	37,36	34,93	12,11	14,59
13. Manggarai	50,68	52,60	12,81	11,66
14. Rote Ndao	41,49	39,78	15,76	8,50
15. Manggarai Barat	55,98	57,36	13,40	16,77
16. Sumba Tengah	83,26	84,97	9,23	9,74
17. Sumba Barat Daya	52,56	52,87	3,93	3,19
18. Nagekeo	39,66	42,36	5,10	8,50
19. Manggarai Timur	45,75	45,02	3,83	6,52
20. Sabu Raijua	69,33	73,79	6,83	4,92
21. Malaka	23,54	23,81	7,07	7,49
Kota / Municipality				
1. Kota Kupang	30,16	31,42	42,16	40,63
Nusa Tenggara Timur	46,67	48,43	13,60	13,91

Bersambung ke hal berikut / Continued to next page...

Lanjutan Tabel/Continued Table 4.2.10

Kabupaten/Kota Regency/Municipality	Jamkesda Regional Health Insurance		Asuransi Swasta Private Insurance		Perusahaan/Kantor Company/Office	
	2020	2021	2020	2021	2020	2021
(1)	(6)	(7)	(8)	(9)	(10)	(11)
Kabupaten / Regency						
1. Sumba Barat	0,00	0,08	0,00	0,00	0,18	0,00
2. Sumba Timur	0,10	0,40	0,00	0,00	0,17	0,38
3. Kupang	22,07	17,35	0,34	0,00	0,00	0,31
4. Timor Tengah Selatan	0,68	0,92	0,04	0,00	0,00	0,07
5. Timor Tengah Utara	0,07	0,09	0,16	0,00	0,00	0,05
6. Belu	0,58	1,94	0,00	0,00	0,13	0,00
7. Alor	0,10	1,08	0,02	0,02	0,00	0,00
8. Lembata	0,17	0,19	0,00	0,00	1,29	0,07
9. Flores Timur	3,79	8,60	0,37	0,21	0,27	0,15
10. Sikka	1,94	5,85	0,04	0,13	0,07	0,28
11. Ende	0,00	0,00	0,00	0,00	0,03	0,24
12. Ngada	0,36	0,53	0,04	0,16	0,04	0,00
13. Manggarai	0,40	0,12	0,20	0,29	0,06	1,23
14. Rote Ndao	14,68	11,42	0,15	0,00	0,06	0,03
15. Manggarai Barat	0,36	0,15	0,03	0,27	0,22	0,10
16. Sumba Tengah	0,23	1,52	0,00	0,00	0,00	0,00
17. Sumba Barat Daya	0,79	0,60	0,00	0,48	0,17	0,20
18. Nagekeo	2,53	3,94	0,00	0,00	0,02	0,19
19. Manggarai Timur	0,00	0,70	0,00	0,00	0,00	0,08
20. Sabu Raijua	34,19	47,75	0,35	0,29	0,16	0,00
21. Malaka	80,58	79,46	0,00	0,00	0,12	0,00
Kota / Municipality						
1. Kota Kupang	0,26	0,74	0,08	0,10	0,91	2,09
Nusa Tenggara Timur	6,17	6,55	0,09	0,10	0,18	0,36

Sumber/Source: BPS, Survei Sosial Ekonomi Nasional (Susenas)/BPS-Statistics Indonesia, National Socioeconomic Survey

Tabel 4.2.11 Jumlah Dokter Spesialis, Dokter Umum, dan Dokter Gigi Menurut Sarana Pelayanan Kesehatan di Provinsi Nusa Tenggara Timur, 2021
Number of Medical Specialist, General Practitioners, and Dentists by Health Facilities in Nusa Tenggara Timur, 2021

Sarana Pelayanan Kesehatan <i>Health Facilities</i>	Dokter Spesialis <i>Medical Specialist</i>	Dokter Umum <i>General Practitioners</i>	Dokter Gigi <i>Dentists</i>
(1)	(2)	(3)	(4)
Puskesmas/ <i>Public Health Center</i>	-	609	132
Rumah Sakit/ <i>Hospital</i>	311	439	39
Nusa Tenggara Timur	311	1048	171

Sumber/*Source*: Dinas Kesehatan Provinsi Nusa Tenggara Timur, Profil Kesehatan Provinsi Nusa Tenggara Timur/ *Nusa Tenggara Timur Provincial Health Office, Nusa Tenggara Timur Province Health Profile*

Tabel
Table 4.2.12

Jumlah Remaja Usia 15-24 Tahun yang Mendapat Penyuluhan Tentang Kesehatan Reproduksi (Kespro), HIV/AIDS, dan Keluarga Berencana (KB) Menurut Kabupaten/Kota (kali) di Provinsi Nusa Tenggara Timur, 2020
Number of Adolescents Aged 15-24 Years Who Received Counseling on Reproductive Health, HIV/AIDS, and Family Planning by Regency/Municipality (times) in Nusa Tenggara Timur Province, 2020

Kabupaten/Kota Regency/Municipality	Penyuluhan Kespro Reproductive Health Counseling	Penyuluhan HIV/ AIDS HIV/AIDS Counseling	Penyuluhan KB Family Planning Counseling
(1)	(2)	(3)	(4)
Kabupaten / Regency			
1. Sumba Barat	36	24	96
2. Sumba Timur	102	68	272
3. Kupang	87	58	348
4. Timor Tengah Selatan	129	86	516
5. Timor Tengah Utara	99	66	264
6. Belu	63	42	168
7. Alor	144	96	384
8. Lembata	51	34	136
9. Flores Timur	84	56	224
10. Sikka	123	82	328
11. Ende	273	182	390
12. Ngada	57	38	152
13. Manggarai	72	48	192
14. Rote Ndao	48	32	128
15. Manggarai Barat	90	60	240
16. Sumba Tengah	33	22	88
17. Sumba Barat Daya	48	32	128
18. Nagekeo	30	20	80
19. Manggarai Timur	90	60	240
20. Sabu Raijua	21	14	56
21. Malaka	60	40	160
Kota / Municipality			
1. Kota Kupang	204	136	544
Nusa Tenggara Timur	1 944	1 296	5 134

Sumber/Source: BKKBN Perwakilan Provinsi Nusa Tenggara Timur/Nasional Family Planning Coordinating Board of NTT

Tabel
Table 4.2.13

Jumlah Klinik Keluarga Berencana (KKB) dan Pos Pelayanan Keluarga Berencana Desa (PPKBD) Menurut Kabupaten/Kota di Provinsi Nusa Tenggara Timur, 2021
Number of Family Planning Clinics and Village Family Planning Service Posts by Regency/Municipality in Nusa Tenggara Timur Province, 2021

Kabupaten/Kota Regency/Municipality		KKB Family Planning Clinics	PPKBD Village Family Planning Service Posts
(1)		(2)	(3)
Kabupaten / Regency			
1.	Sumba Barat	12	74
2.	Sumba Timur	34	156
3.	Kupang	29	177
4.	Timor Tengah Selatan	43	278
5.	Timor Tengah Utara	33	195
6.	Belu	21	81
7.	Alor	48	175
8.	Lembata	17	151
9.	Flores Timur	28	250
10.	Sikka	41	160
11.	Ende	91	278
12.	Ngada	19	155
13.	Manggarai	24	171
14.	Rote Ndao	16	119
15.	Manggarai Barat	30	179
16.	Sumba Tengah	11	71
17.	Sumba Barat Daya	16	174
18.	Nagekeo	10	113
19.	Manggarai Timur	30	176
20.	Sabu Raijua	7	63
21.	Malaka	20	127
Kota / Municipality			
1.	Kota Kupang	68	68
Nusa Tenggara Timur		648	3 391

Sumber/Source: BKKBN Perwakilan Provinsi Nusa Tenggara Timur/Nasional Family Planning Coordinating Board of NTT

Tabel
Table 4.2.14

Jumlah Pasangan Usia Subur dan Peserta KB Aktif Menurut Kabupaten/Kota di Provinsi Nusa Tenggara Timur, 2021
Number of Fertile Age Couples and Active Family Planning Participants by Regency/Municipality in Nusa Tenggara Timur Province, 2021

Kabupaten/Kota Regency/Municipality	Jumlah PUS ¹ Number of Fertile Age Couples ¹	Peserta KB Aktif/Active Family Planning Participant			
		IUD	MOW	MOP	Kondom
(1)	(2)	(3)	(4)	(5)	(6)
Kabupaten / Regency					
1. Sumba Barat	17 726	239	2 602	16	40
2. Sumba Timur	54 344	946	1 871	6	51
3. Kupang	44 456	1 048	1 878	25	166
4. Timor Tengah Selatan	76 757	1 361	1 645	1 024	121
5. Timor Tengah Utara	31 742	1 181	1 475	7	34
6. Belu	23 583	367	1 822	45	34
7. Alor	30 378	1 103	678	113	85
8. Lembata	15 343	1 063	1 842	11	106
9. Flores Timur	27 365	1 410	2 200	70	382
10. Sikka	48 344	4 931	3 189	3	122
11. Ende	30 704	1 747	1 767	150	544
12. Ngada	18 900	932	1 487	9	121
13. Manggarai	49 404	8 652	2 451	0	98
14. Rote Ndao	18 559	509	838	10	220
15. Manggarai Barat	41 381	3 521	1 595	9	52
16. Sumba Tengah	9 516	166	1 028	3	252
17. Sumba Barat Daya	42 224	1 809	2 786	3	135
18. Nagekeo	17 521	1 684	2 024	13	54
19. Manggarai Timur	43 217	3 518	1 057	1	60
20. Sabu Raijua	9 729	78	253	0	100
21. Malaka	22 324	468	664	359	58
Kota / Municipality					
1. Kota Kupang	49 255	5 545	2 836	77	892
Nusa Tenggara Timur	722 772	42 278	37 988	1 954	3 727

Bersambung ke hal berikut / Continued to next page...

Lanjutan Tabel/Continued Table 4.2.14

Kabupaten/Kota Regency/Municipality		Peserta KB Aktif/Active Family Planning Participant			
		Implant	Suntikan	Pil	Jumlah
(1)		(7)	(8)	(9)	(10)
Kabupaten / Regency					
1.	Sumba Barat	5 123	3 056	379	11 455
2.	Sumba Timur	11 857	9 920	1 075	25 726
3.	Kupang	11 668	15 884	1 595	32 264
4.	Timor Tengah Selatan	12 201	40 245	3 124	59 721
5.	Timor Tengah Utara	8 660	10 660	474	22 491
6.	Belu	3 257	7 487	620	13 632
7.	Alor	8 209	11 480	733	22 401
8.	Lembata	3 515	3 647	1 110	11 294
9.	Flores Timur	5 547	4 108	653	14 370
10.	Sikka	12 515	11 926	1 657	34 343
11.	Ende	3 905	6 922	1 192	16 227
12.	Ngada	5 296	4 052	718	12 615
13.	Manggarai	5 931	15 853	4 518	37 503
14.	Rote Ndao	5 936	5 981	681	14 175
15.	Manggarai Barat	5 275	14 389	5 180	30 021
16.	Sumba Tengah	3 778	3 879	129	9 235
17.	Sumba Barat Daya	15 630	8 988	368	29 719
18.	Nagekeo	3 632	2 637	503	10 547
19.	Manggarai Timur	6 542	15 768	5 533	32 479
20.	Sabu Raijua	1 737	1 887	292	4 347
21.	Malaka	3 961	11 747	384	17 641
Kota / Municipality					
1.	Kota Kupang	7 173	15 621	3 424	35 568
Nusa Tenggara Timur		151 348	226 137	34 342	497 774

Catatan/Notes: ¹Pasangan Usia Subur berusia 15-49 Tahun/Fertile Age Couples are 15-49 years old

Sumber/Source: BKKBN Perwakilan Provinsi Nusa Tenggara Timur/Nastional Family Planning Coordinating Board of NTT

Tabel
Table 4.2.15

Jumlah Peserta KB Drop Out (DO) Per Mix Kontrasepsi Menurut Kabupaten/Kota di Provinsi Nusa Tenggara Timur, 2021
Number of Family Planning Drop-outs per Mix Contraception by Regency in Nusa Tenggara Timur Province, 2021

Kabupaten/Kota Regency/Municipality	Peserta KB Aktif/Active Family Planning Participant			
	IUD	MOW	MOP	Kondom
(1)	(2)	(3)	(4)	(5)
Kabupaten / Regency				
1. Sumba Barat	25	103	2	25
2. Sumba Timur	48	132	0	26
3. Kupang	110	-364	4	21
4. Timor Tengah Selatan	411	388	32	77
5. Timor Tengah Utara	50	5	3	31
6. Belu	487	187	45	33
7. Alor	114	80	11	74
8. Lembata	103	114	3	54
9. Flores Timur	204	128	10	-178
10. Sikka	377	-87	1	44
11. Ende	424	-50	3	153
12. Ngada	102	104	2	139
13. Manggarai	428	146	0	8
14. Rote Ndao	59	60	0	69
15. Manggarai Barat	558	150	0	21
16. Sumba Tengah	20	31	3	210
17. Sumba Barat Daya	131	60	-1	25
18. Nagekeo	128	5	0	79
19. Manggarai Timur	739	19	-1	38
20. Sabu Raijua	-2	-32	2	32
21. Malaka	55	4	0	3
Kota / Municipality				
1. Kota Kupang	107	346	4	53
Nusa Tenggara Timur	4 678	1 529	123	1 037

Bersambung ke hal berikut / Continued to next page...

Lanjutan Tabel/Continued Table 4.2.15

Kabupaten/Kota Regency/Municipality	Peserta KB Aktif/Active Family Planning Participant			
	Implant	Suntikan	Pil	Jumlah
(1)	(6)	(7)	(8)	(9)
Kabupaten / Regency				
1. Sumba Barat	774	596	156	1 681
2. Sumba Timur	1 131	848	203	2 388
3. Kupang	109	2 755	314	2 949
4. Timor Tengah Selatan	4 190	4 013	846	9 957
5. Timor Tengah Utara	1 146	2 353	242	3 830
6. Belu	1 384	4 749	170	7 055
7. Alor	308	1 389	219	2 195
8. Lembata	819	860	317	2 270
9. Flores Timur	698	1 475	234	2 571
10. Sikka	955	2 195	304	3 789
11. Ende	555	1 882	363	3 330
12. Ngada	676	1 189	616	2 828
13. Manggarai	113	1 380	553	2 628
14. Rote Ndao	933	2 839	374	4 334
15. Manggarai Barat	490	2 023	676	3 918
16. Sumba Tengah	452	386	188	1 290
17. Sumba Barat Daya	1 465	932	62	2 674
18. Nagekeo	260	1 495	274	2 241
19. Manggarai Timur	1 313	2 903	1 536	6 547
20. Sabu Raijua	179	681	168	1 028
21. Malaka	122	-61	60	183
Kota / Municipality				
1. Kota Kupang	519	969	145	2 143
Nusa Tenggara Timur	18 591	37 851	8 020	71 829

Sumber/Source: BKKBN Perwakilan Provinsi Nusa Tenggara Timur/Nasional Family Planning Coordinating Board of NTT

Tabel
Table 4.2.16

Jumlah Balita yang Pernah Mendapat Imunisasi Menurut Kabupaten/Kota dan Jenis Imunisasi di Provinsi Nusa Tenggara Timur, 2021
Number of Children Under Five Years Who Had Immunization by Regency/Municipality and Type of Immunization in Nusa Tenggara Timur Province, 2021

Kabupaten/Kota Regency/Municipality	Jenis Imunisasi / Type of Immunization			
	DPT+HB	Polio	Campak/Measles	Imunisasi Lengkap Full Vaccine
(1)	(2)	(3)	(4)	(5)
Kabupaten / Regency				
1. Sumba Barat	2 080	2 057	1 712	1 745
2. Sumba Timur	3 318	3 945	4 358	3 420
3. Kupang	6 346	6 341	7 046	6 819
4. Timor Tengah Selatan	5 635	5 867	5 863	6 222
5. Timor Tengah Utara	5 468	5 462	5 238	5 238
6. Belu	3 383	3 425	3 446	3 442
7. Alor	2 641	2 754	3 106	2 986
8. Lembata	1 662	1 660	1 675	1 668
9. Flores Timur	2 997	3 276	3 490	3 621
10. Sikka	3 661	4 347	4 917	4 548
11. Ende	2 134	2 028	2 285	2 282
12. Ngada	2 303	2 482	2 426	2 623
13. Manggarai	4 358	5 185	5 679	5 635
14. Rote Ndao	2 666	2 678	2 684	2 530
15. Manggarai Barat	3 920	4 366	4 002	4 563
16. Sumba Tengah	1 491	1 505	1 654	1 601
17. Sumba Barat Daya	8 543	8 561	8 417	8 217
18. Nagekeo	2 229	2 005	2 260	2 265
19. Manggarai Timur	4 430	4 536	5 198	5 113
20. Sabu Raijua	1 583	1 561	1 719	1 560
21. Malaka	2 935	3 016	3 381	3 381
Kota / Municipality				
1. Kota Kupang	7 054	7 243	7 662	7 306
Nusa Tenggara Timur	80 837	84 300	88 218	86 785

Sumber/Source: Dinas Kesehatan Provinsi Nusa Tenggara Timur, Profil Kesehatan Provinsi Nusa Tenggara Timur/ *Nusa Tenggara Timur Provincial Health Office, Nusa Tenggara Timur Province Health Profile*

Tabel
Table 4.2.17

Jumlah Kelahiran dan Kematian Bayi dan Balita Menurut Kabupaten/Kota di Provinsi Nusa Tenggara Timur, 2020-2021
Number of Birth and Death of Infant and Toddler by Regency/ Municipality in Nusa Tenggara Timur Province, 2020-2021

Kabupaten/Kota Regency/Municipality	Kelahiran/Birth					
	Lahir Hidup Born Alive		Lahir Mati Stillborn		Jumlah Total	
	2020 ^r	2021 [*]	2020 ^r	2021 [*]	2020 ^r	2021 [*]
(1)	(2)	(3)	(4)	(5)	(6)	(7)
Kabupaten / Regency						
1. Sumba Barat	1 967	3 280	0	7	1 967	3 287
2. Sumba Timur	5 622	6 043	86	15	5 708	6 058
3. Kupang	6 950	8 396	121	135	7 071	8 531
4. Timor Tengah Selatan	10 366	10 523	134	139	10 500	10 662
5. Timor Tengah Utara	5 338	5 324	101	97	5 439	5 421
6. Belu	4 504	4 599	67	68	4 571	4 667
7. Alor	4 362	4 631	5	11	4 367	4 642
8. Lembata	2 028	2 972	24	26	2 052	2 998
9. Flores Timur	4 232	4 682	35	75	4 267	4 757
10. Sikka	5 250	5 799	63	61	5 313	5 860
11. Ende	4 347	4 920	76	56	4 423	4 976
12. Ngada	2 243	3 378	24	25	2 267	3 403
13. Manggarai	6 325	7 499	79	101	6 404	7 600
14. Rote Ndao	2 929	4 239	41	50	2 970	4 289
15. Manggarai Barat	5 208	6 746	67	70	5 275	6 816
16. Sumba Tengah	1 742	1 918	20	23	1 762	1 941
17. Sumba Barat Daya	5 681	10 003	26	33	5 707	10 036
18. Nagekeo	2 506	2 967	28	27	2 534	2 994
19. Manggarai Timur	5 843	6 265	88	124	5 931	6 389
20. Sabu Raijua	1 744	2 525	57	41	1 801	2 566
21. Malaka	3 805	4 033	24	48	3 829	4 081
Kota / Municipality						
1. Kota Kupang	9 008	7 722	33	26	9 041	7 748
Nusa Tenggara Timur	102 000	118 464	1 199	1 258	103 199	119 722

Bersambung ke hal berikut / Continued to next page...

Lanjutan Tabel/Continued Table 4.2.17

Kabupaten/Kota Regency/Municipality	Kematian/Death					
	Bayi Infant		Anak Balita Children Under Five		Balita Toddler	
	2020 ^r	2021 [*]	2020 ^r	2021 [*]	2020 ^r	2021 [*]
(1)	(8)	(9)	(10)	(11)	(12)	(13)
Kabupaten / Regency						
1. Sumba Barat	14	29	3	3	17	32
2. Sumba Timur	127	19	6	2	133	21
3. Kupang	95	96	7	14	102	110
4. Timor Tengah Selatan	109	100	20	8	129	108
5. Timor Tengah Utara	43	33	9	4	52	37
6. Belu	66	52	9	10	75	62
7. Alor	12	17	4	0	16	17
8. Lembata	23	21	9	1	32	22
9. Flores Timur	47	45	13	3	60	48
10. Sikka	45	51	15	3	60	54
11. Ende	67	23	6	0	73	23
12. Ngada	23	12	0	1	23	13
13. Manggarai	85	96	0	2	85	98
14. Rote Ndao	42	59	5	38	47	97
15. Manggarai Barat	53	67	5	10	58	77
16. Sumba Tengah	35	24	0	4	35	28
17. Sumba Barat Daya	33	42	8	3	41	45
18. Nagekeo	24	28	2	3	26	31
19. Manggarai Timur	48	49	3	1	51	50
20. Sabu Raijua	39	55	4	8	43	63
21. Malaka	15	15	2	1	17	16
Kota / Municipality						
1. Kota Kupang	16	22	0	0	16	22
Nusa Tenggara Timur	1 061	955	130	119	1 191	1 074

Catatan/Note : *Angka Sementara/Preliminary Figures

^rAngka Revisi/Revised Figures

Sumber/Source: Dinas Kesehatan Provinsi Nusa Tenggara Timur, Profil Kesehatan Provinsi Nusa Tenggara Timur/ Nusa Tenggara Timur Provincial Health Office, Nusa Tenggara Timur Province Health Profile

Tabel 4.2.18 **Jumlah Petugas Lapangan KB Menurut Kabupaten/Kota di Provinsi Nusa Tenggara Timur, 2021**
Table **Number of Field Official of Family Planning Program by Regency/ Municipality in Nusa Tenggara Province, 2021**

Kabupaten/Kota Regency/Municipality	PKB/PLKB/PPLKB Official of Family Planning Program/ Field Official of Family Planning Program/ Field Field Co-official of Family Planning Program
(1)	(2)
Kabupaten / Regency	
1. Sumba Barat	96
2. Sumba Timur	272
3. Kupang	348
4. Timor Tengah Selatan	516
5. Timor Tengah Utara	264
6. Belu	168
7. Alor	384
8. Lembata	136
9. Flores Timur	224
10. Sikka	328
11. Ende	390
12. Ngada	152
13. Manggarai	192
14. Rote Ndao	128
15. Manggarai Barat	240
16. Sumba Tengah	88
17. Sumba Barat Daya	128
18. Nagekeo	80
19. Manggarai Timur	240
20. Sabu Raijua	56
21. Malaka	160
Kota / Municipality	
1. Kota Kupang	544
Nusa Tenggara Timur	
	5134

Sumber/Source: BKKBN Perwakilan Provinsi Nusa Tenggara Timur/Nasional Family Planning Coordinating Board of NTT

4.3 PERUMAHAN DAN LINGKUNGAN HOUSING AND ENVIRONMENT

Tabel 4.3.1 Distribusi Persentase Rumah Tangga Menurut Kabupaten/Kota dan Luas Lantai (m²) di Provinsi Nusa Tenggara Timur, 2021
Percentage Distribution of Household by Regency/Municipality and Floor Area (m²) in Nusa Tenggara Timur Province, 2021

Kabupaten/Kota Regency/Municipality	Luas Lantai Floor Area (m ²)					Jumlah Total
	≤19	20-49	50-99	100-149	150+	
(1)	(2)	(3)	(4)	(5)	(6)	(7)
Kabupaten / Regency						
1. Sumba Barat	3,46	42,23	47,79	4,60	1,91	100,00
2. Sumba Timur	4,30	43,43	37,17	11,06	4,04	100,00
3. Kupang	5,56	52,52	36,19	4,66	1,08	100,00
4. Timor Tengah Selatan	4,94	45,70	44,22	4,33	0,81	100,00
5. Timor Tengah Utara	2,01	31,98	58,01	6,67	1,34	100,00
6. Belu	4,10	54,42	34,84	5,01	1,63	100,00
7. Alor	3,52	33,20	49,81	10,33	3,13	100,00
8. Lembata	3,26	53,93	34,86	6,37	1,58	100,00
9. Flores Timur	0,09	54,36	39,73	4,11	1,70	100,00
10. Sikka	3,90	36,41	50,13	7,36	2,20	100,00
11. Ende	7,14	34,98	46,40	10,15	1,33	100,00
12. Ngada	0,63	31,57	51,29	14,87	1,63	100,00
13. Manggarai	2,72	28,67	55,49	10,72	2,40	100,00
14. Rote Ndao	2,60	49,01	38,14	9,16	1,09	100,00
15. Manggarai Barat	0,78	33,53	52,36	9,46	3,87	100,00
16. Sumba Tengah	2,53	43,64	37,69	12,37	3,77	100,00
17. Sumba Barat Daya	3,86	37,28	40,59	13,73	4,54	100,00
18. Nagekeo	0,31	37,85	49,02	10,68	2,15	100,00
19. Manggarai Timur	0,34	28,11	61,37	8,68	1,49	100,00
20. Sabu Raijua	10,26	60,00	26,69	2,38	0,67	100,00
21. Malaka	0,61	43,85	48,14	5,52	1,87	100,00
Kota / Municipality						
1. Kota Kupang	27,06	32,19	25,14	8,52	7,08	100,00
Nusa Tenggara Timur	5,57	40,35	43,56	8,00	2,52	100,00

Sumber/Source: BPS, Survei Sosial Ekonomi Nasional (Susenans)/BPS-Statistics Indonesia, National Socioeconomic Survey

Tabel
Table 4.3.2

**Distribusi Persentase Rumah Tangga Menurut Kabupaten/
Kota dan Sumber Air Minum di Provinsi Nusa Tenggara Timur,
2021**
*Percentage Distribution of Household by Regency/Municipality
and Source of Drinking Water in Nusa Tenggara Timur Province,
2021*

Kabupaten/Kota Regency/Municipality	Leding ¹ Piped Water ¹	Pompa Pumped Water	Air Dalam Kemasan ² Bottled Water ²	Sumur Terlindung Protected Well
(1)	(2)	(3)	(4)	(5)
Kabupaten / Regency				
1. Sumba Barat	0,00	16,99	8,38	27,88
2. Sumba Timur	19,83	6,50	7,30	30,09
3. Kupang	6,62	26,66	4,83	27,92
4. Timor Tengah Selatan	8,28	2,27	2,37	12,59
5. Timor Tengah Utara	10,92	26,93	7,88	20,30
6. Belu	6,99	13,73	6,71	37,73
7. Alor	0,67	13,55	6,92	23,42
8. Lembata	35,38	4,80	6,91	9,63
9. Flores Timur	13,64	9,39	6,32	3,76
10. Sikka	17,40	6,85	25,16	8,40
11. Ende	22,21	0,90	12,95	12,79
12. Ngada	21,25	6,12	0,40	3,86
13. Manggarai	54,41	0,79	1,19	1,78
14. Rote Ndao	15,27	7,09	4,28	46,70
15. Manggarai Barat	19,70	1,22	13,42	3,31
16. Sumba Tengah	0,00	8,26	0,38	19,96
17. Sumba Barat Daya	1,43	37,61	0,33	1,23
18. Nagekeo	12,44	7,50	2,45	5,44
19. Manggarai Timur	15,13	0,55	0,33	5,21
20. Sabu Raijua	0,00	3,98	6,25	40,12
21. Malaka	0,53	16,14	4,49	41,67
Kota / Municipality				
1. Kota Kupang	14,17	14,95	56,01	12,53
Nusa Tenggara Timur	14,61	10,98	11,19	16,20

Bersambung ke hal berikut / Continued to next page ...

Lanjutan Tabel/Continued Table 4.3.2

Kabupaten/Kota Regency/Municipality	Sumur Tak Terlindung Unprotected Well	Mata Air Terlindung Protected Spring	Mata Air Tak Terlindung Unprotected Spring	Air Permukaan Surface Water
(1)	(6)	(7)	(8)	(9)
Kabupaten / Regency				
1. Sumba Barat	1,41	34,86	8,86	1,61
2. Sumba Timur	10,98	16,02	6,79	2,49
3. Kupang	6,77	18,58	6,13	1,47
4. Timor Tengah Selatan	8,85	35,82	19,75	9,80
5. Timor Tengah Utara	5,05	21,68	2,68	4,58
6. Belu	3,70	24,41	3,98	2,48
7. Alor	3,55	24,85	13,49	7,74
8. Lembata	2,17	21,70	0,17	0,08
9. Flores Timur	0,00	60,87	0,96	0,00
10. Sikka	1,06	25,81	4,63	1,21
11. Ende	0,00	49,15	2,00	0,00
12. Ngada	1,36	58,71	2,49	0,87
13. Manggarai	1,22	33,51	6,83	0,27
14. Rote Ndao	5,96	19,43	1,26	0,00
15. Manggarai Barat	1,45	56,47	1,33	3,11
16. Sumba Tengah	2,84	27,81	27,27	9,21
17. Sumba Barat Daya	1,12	11,23	13,03	3,10
18. Nagekeo	1,29	66,02	2,48	0,42
19. Manggarai Timur	2,48	54,73	16,93	4,64
20. Sabu Raijua	42,92	2,71	3,16	0,00
21. Malaka	4,29	23,19	5,52	4,16
Kota / Municipality				
1. Kota Kupang	1,09	0,67	0,28	0,29
Nusa Tenggara Timur	4,21	29,82	6,75	2,72

Bersambung ke hal berikut / Continued to next page ...

Lanjutan Tabel/Continued Table 4.3.2

Kabupaten/Kota Regency/Municipality	Air Hujan Rainwater Collection	Lainnya Others	Jumlah Total
(1)	(10)	(11)	(12)
Kabupaten / Regency			
1. Sumba Barat	0,00	0,00	100,00
2. Sumba Timur	0,00	0,00	100,00
3. Kupang	0,00	1,02	100,00
4. Timor Tengah Selatan	0,26	0,00	100,00
5. Timor Tengah Utara	0,00	0,00	100,00
6. Belu	0,07	0,19	100,00
7. Alor	5,82	0,00	100,00
8. Lembata	14,59	4,56	100,00
9. Flores Timur	5,06	0,00	100,00
10. Sikka	9,20	0,28	100,00
11. Ende	0,00	0,00	100,00
12. Ngada	4,29	0,66	100,00
13. Manggarai	0,00	0,00	100,00
14. Rote Ndao	0,00	0,00	100,00
15. Manggarai Barat	0,00	0,00	100,00
16. Sumba Tengah	4,28	0,00	100,00
17. Sumba Barat Daya	30,92	0,00	100,00
18. Nagekeo	0,44	1,51	100,00
19. Manggarai Timur	0,00	0,00	100,00
20. Sabu Raijua	0,00	0,86	100,00
21. Malaka	0,00	0,00	100,00
Kota / Municipality			
1. Kota Kupang	0,00	0,00	100,00
Nusa Tenggara Timur			
	3,21	0,30	100,00

Catatan/Note: ¹ Leding meteran dan leding eceran/Metered piped and retail piped tap

² Air kemasan bermerek dan air isi ulang/Branded bottled and total refill water

Sumber/Source: BPS, Survei Sosial Ekonomi Nasional (Susenas)/BPS-Statistics Indonesia, National Socioeconomic Survey

Tabel
Table 4.3.3

**Distribusi Persentase Rumah Tangga Menurut Kabupaten/
Kota dan Sumber Penerangan di Provinsi Nusa Tenggara Timur,
2021**
*Percentage Distribution of Household by Regency/Municipality
and Lighting Source in Nusa Tenggara Timur Province, 2021*

Kabupaten/Kota Regency/Municipality	Listrik PLN State Electricity Company	Listrik Non- PLN Own Electricity Company	Bukan Listrik Non Electricity	Jumlah Total
(1)	(2)	(3)	(4)	(5)
Kabupaten / Regency				
1. Sumba Barat	62,98	20,57	16,45	100,00
2. Sumba Timur	71,60	25,26	3,14	100,00
3. Kupang	84,48	6,84	8,68	100,00
4. Timor Tengah Selatan	68,76	16,13	15,11	100,00
5. Timor Tengah Utara	91,46	1,82	6,73	100,00
6. Belu	92,92	1,12	5,95	100,00
7. Alor	80,99	12,41	6,60	100,00
8. Lembata	95,76	0,92	3,32	100,00
9. Flores Timur	97,62	0,34	2,04	100,00
10. Sikka	81,79	8,47	9,74	100,00
11. Ende	93,92	4,52	1,56	100,00
12. Ngada	82,63	14,87	2,50	100,00
13. Manggarai	85,28	11,58	3,14	100,00
14. Rote Ndao	95,33	2,19	2,47	100,00
15. Manggarai Barat	67,94	20,41	11,65	100,00
16. Sumba Tengah	53,86	30,60	15,54	100,00
17. Sumba Barat Daya	51,55	24,31	24,14	100,00
18. Nagekeo	90,58	5,04	4,38	100,00
19. Manggarai Timur	56,31	32,89	10,80	100,00
20. Sabu Raijua	57,37	36,54	6,08	100,00
21. Malaka	90,91	0,84	8,25	100,00
Kota / Municipality				
1. Kota Kupang	99,40	0,57	0,03	100,00
Nusa Tenggara Timur	81,12	11,31	7,57	100,00

Sumber/Source: BPS, Survei Sosial Ekonomi Nasional (Susenas)/BPS-Statistics Indonesia, National Socioeconomic Survey

Tabel
Table 4.3.4

Distribusi Persentase Rumah Tangga Menurut Kabupaten/Kota dan Penggunaan Fasilitas Tempat Buang Air Besar di Provinsi Nusa Tenggara Timur, 2021
Percentage Distribution of Household by Regency/Municipality and Type of Toilet Facility Used by The Household in Nusa Tenggara Timur, 2021

Kabupaten/Kota Regency/Municipality	Sendiri Not Shared	Bersama Shared	MCK Umum Public Facility	Tidak Menggunakan Not Using	Tidak ada No Facility	Jumlah Total
(1)	(2)	(3)	(4)	(5)	(6)	(7)
Kabupaten / Regency						
1. Sumba Barat	62,25	10,74	4,67	0,00	22,35	100,00
2. Sumba Timur	72,90	13,80	1,43	0,54	11,34	100,00
3. Kupang	85,86	7,60	0,74	0,00	5,80	100,00
4. Timor Tengah Selatan	80,12	13,13	0,16	0,18	6,40	100,00
5. Timor Tengah Utara	83,38	10,04	0,76	0,00	5,82	100,00
6. Belu	81,04	13,56	0,77	0,52	4,11	100,00
7. Alor	72,50	21,17	3,56	0,00	2,77	100,00
8. Lembata	90,43	5,50	0,19	0,00	3,88	100,00
9. Flores Timur	91,91	2,63	0,00	0,21	5,25	100,00
10. Sikka	74,54	15,62	0,31	0,20	9,34	100,00
11. Ende	72,00	19,17	4,38	0,00	4,46	100,00
12. Ngada	89,14	7,25	0,00	0,08	3,54	100,00
13. Manggarai	81,06	9,27	2,46	0,00	7,20	100,00
14. Rote Ndao	85,71	3,99	0,20	0,00	10,10	100,00
15. Manggarai Barat	79,02	10,43	3,29	0,20	7,06	100,00
16. Sumba Tengah	68,73	5,70	2,34	1,04	22,18	100,00
17. Sumba Barat Daya	66,49	5,65	2,02	0,35	25,49	100,00
18. Nagekeo	87,57	5,86	1,50	0,00	5,07	100,00
19. Manggarai Timur	83,93	10,01	1,52	0,00	4,54	100,00
20. Sabu Raijua	82,22	5,55	0,22	0,04	11,98	100,00
21. Malaka	68,02	19,59	3,69	0,50	8,20	100,00
Kota / Municipality						
1. Kota Kupang	76,70	22,67	0,50	0,00	0,12	100,00
Nusa Tenggara Timur	79,20	11,89	1,41	0,14	7,36	100,00

Sumber/Source: BPS, Survei Sosial Ekonomi Nasional (Susenas)/BPS-Statistics Indonesia, National Socioeconomic Survey

Tabel
Table 4.3.5

**Distribusi Persentase Rumah Tangga Menurut Kabupaten/
Kota dan Bahan Bakar Utama untuk Memasak di Provinsi Nusa
Tenggara Timur, 2021**
*Percentage Distribution of Household by Regency/Municipality
and and Type of Cooking Fuel in Nusa Tenggara Timur Province,
2021*

Kabupaten/Kota Regency/Municipality	Listrik Electricity	Gas/Elpiji ¹ Gas/LPG ¹	Minyak Tanah Kerosene	Arang/Briket Charcoal/ Briquet
(1)	(2)	(3)	(4)	(5)
Kabupaten / Regency				
1. Sumba Barat	0,64	1,67	14,94	0,00
2. Sumba Timur	0,18	0,37	30,78	0,00
3. Kupang	1,08	0,15	21,73	0,16
4. Timor Tengah Selatan	0,20	0,00	16,15	0,00
5. Timor Tengah Utara	0,72	0,87	15,21	0,00
6. Belu	0,45	0,32	27,37	0,00
7. Alor	0,74	0,00	20,75	0,00
8. Lembata	0,00	0,53	25,56	0,12
9. Flores Timur	0,00	0,15	28,05	0,00
10. Sikka	0,13	0,75	40,44	0,00
11. Ende	0,00	0,82	38,20	0,00
12. Ngada	0,50	1,19	18,01	0,00
13. Manggarai	0,00	1,35	30,15	0,00
14. Rote Ndao	0,59	0,95	23,41	0,00
15. Manggarai Barat	1,02	5,25	20,76	0,00
16. Sumba Tengah	0,83	0,19	12,08	0,00
17. Sumba Barat Daya	0,22	0,09	8,55	0,00
18. Nagekeo	0,68	0,92	20,21	0,00
19. Manggarai Timur	0,00	0,24	6,52	0,00
20. Sabu Raijua	3,24	0,15	12,47	0,00
21. Malaka	0,72	0,00	21,10	0,06
Kota / Municipality				
1. Kota Kupang	0,57	7,66	88,06	0,00
Nusa Tenggara Timur	0,47	1,41	28,49	0,02

Bersambung ke hal berikut / Continued to next page ...

Lanjutan Tabel/Continued Table 4.3.5

Kabupaten/Kota Regency/Municipality	Kayu Wood	Lainnya ² Others ²	Jumlah Total
(1)	(6)	(7)	(8)
Kabupaten / Regency			
1. Sumba Barat	82,59	0,17	100,00
2. Sumba Timur	68,67	0,00	100,00
3. Kupang	76,78	0,11	100,00
4. Timor Tengah Selatan	83,65	0,00	100,00
5. Timor Tengah Utara	83,06	0,14	100,00
6. Belu	71,85	0,00	100,00
7. Alor	78,13	0,38	100,00
8. Lembata	73,54	0,25	100,00
9. Flores Timur	71,80	0,00	100,00
10. Sikka	58,69	0,00	100,00
11. Ende	60,99	0,00	100,00
12. Ngada	80,29	0,02	100,00
13. Manggarai	68,26	0,24	100,00
14. Rote Ndao	75,05	0,00	100,00
15. Manggarai Barat	72,98	0,00	100,00
16. Sumba Tengah	86,79	0,12	100,00
17. Sumba Barat Daya	90,89	0,24	100,00
18. Nagekeo	78,20	0,00	100,00
19. Manggarai Timur	93,24	0,00	100,00
20. Sabu Raijua	84,14	0,00	100,00
21. Malaka	77,92	0,21	100,00
Kota / Municipality			
1. Kota Kupang	3,22	0,49	100,00
Nusa Tenggara Timur			
	69,49	0,12	100,00

Catatan/Note: ¹ Elpiji 5,5 kg + elpiji 12 kg + elpiji 3 kg + gas kota/biogas/LPG 5,5 kg + LPG 12 kg + LPG 3 kg + natural gas/biogas

² Termasuk rumah tangga yang tidak memasak/Including households that do not cook

Sumber/Source: BPS, Survei Sosial Ekonomi Nasional (Susenas)/BPS-Statistics Indonesia, National Socioeconomic Survey

Tabel
Table 4.3.6

Distribusi Persentase Rumah Tangga Menurut Kabupaten/Kota dan Status Penguasaan Bangunan Tempat Tinggal di Provinsi Nusa Tenggara Timur, 2021
Percentage Distribution of Household by Regency/Municipality and Dwelling Ownership Status in Nusa Tenggara Timur Province, 2021

Kabupaten/Kota Regency/Municipality	Milik Sendiri Private	Kontrak/Sewa Lease/Rent	Lainnya Others	Jumlah Total
(1)	(2)	(3)	(4)	(5)
Kabupaten / Regency				
1. Sumba Barat	92,34	3,29	4,37	100,00
2. Sumba Timur	85,60	2,82	11,58	100,00
3. Kupang	90,99	3,20	5,81	100,00
4. Timor Tengah Selatan	91,95	2,01	6,04	100,00
5. Timor Tengah Utara	86,84	2,10	11,06	100,00
6. Belu	86,71	4,25	9,04	100,00
7. Alor	87,76	5,64	6,61	100,00
8. Lembata	92,07	2,70	5,23	100,00
9. Flores Timur	85,25	3,56	11,18	100,00
10. Sikka	87,53	4,70	7,77	100,00
11. Ende	82,01	10,94	7,05	100,00
12. Ngada	82,53	5,00	12,47	100,00
13. Manggarai	86,23	7,50	6,28	100,00
14. Rote Ndao	89,48	2,27	8,25	100,00
15. Manggarai Barat	84,69	3,11	12,20	100,00
16. Sumba Tengah	89,63	2,02	8,34	100,00
17. Sumba Barat Daya	94,33	2,81	2,86	100,00
18. Nagekeo	92,81	0,59	6,60	100,00
19. Manggarai Timur	96,22	0,84	2,94	100,00
20. Sabu Raijua	91,78	0,96	7,26	100,00
21. Malaka	92,45	0,39	7,16	100,00
Kota / Municipality				
1. Kota Kupang	50,10	33,37	16,53	100,00
Nusa Tenggara Timur	85,22	6,42	8,36	100,00

Sumber/Source: BPS, Survei Sosial Ekonomi Nasional (Susenas)/BPS-Statistics Indonesia, National Socioeconomic Survey

Tabel
Table 4.3.7

**Distribusi Persentase Rumah Tangga Menurut Kabupaten/
Kota dan Jenis Lantai Terluas di Provinsi Nusa Tenggara Timur,
2021**
*Percentage Distribution of Household by Regency/Municipality
and Main Material of Dwelling Floor in Nusa Tenggara Timur
Province, 2021*

Kabupaten/Kota Regency/Municipality		Bukan Tanah Not earth/sand	Tanah ¹ Earth/sand ¹	Jumlah Total
(1)		(2)	(3)	(4)
Kabupaten / Regency				
1.	Sumba Barat	96,44	3,56	100,00
2.	Sumba Timur	86,65	13,35	100,00
3.	Kupang	70,02	29,98	100,00
4.	Timor Tengah Selatan	62,54	37,46	100,00
5.	Timor Tengah Utara	73,99	26,01	100,00
6.	Belu	83,95	16,05	100,00
7.	Alor	83,11	16,89	100,00
8.	Lembata	82,32	17,68	100,00
9.	Flores Timur	84,03	15,97	100,00
10.	Sikka	87,82	12,18	100,00
11.	Ende	92,89	7,11	100,00
12.	Ngada	90,22	9,78	100,00
13.	Manggarai	91,18	8,82	100,00
14.	Rote Ndao	93,34	6,66	100,00
15.	Manggarai Barat	90,16	9,84	100,00
16.	Sumba Tengah	88,26	11,74	100,00
17.	Sumba Barat Daya	90,92	9,08	100,00
18.	Nagekeo	89,58	10,42	100,00
19.	Manggarai Timur	70,67	29,33	100,00
20.	Sabu Raijua	84,21	15,79	100,00
21.	Malaka	85,96	14,04	100,00
Kota / Municipality				
1.	Kota Kupang	97,08	2,92	100,00
Nusa Tenggara Timur		83,90	16,10	100,00

Catatan/Note: ¹ Termasuk "lainnya"/Including "others"

Sumber/Source: BPS, Survei Sosial Ekonomi Nasional (Susenas)/BPS-Statistics Indonesia, National Socioeconomic Survey

Tabel
Table 4.3.8

Persentase Rumah Tangga yang Memiliki Akses Terhadap Sanitasi Layak Menurut Kabupaten/Kota di Provinsi Nusa Tenggara Timur, 2017-2021
Percentage of Household by Regency/Municipality and Improved Sanitation in Nusa Tenggara Timur Province, 2017-2021

Kabupaten/Kota Regency/Municipality	2017	2018	2019	2020	2021
(1)	(2)	(3)	(4)	(5)	(6)
Kabupaten / Regency					
1. Sumba Barat	25,65	29,56	37,70	46,56	54,33
2. Sumba Timur	32,68	35,87	49,62	53,31	69,06
3. Kupang	35,21	40,64	67,15	75,73	74,92
4. Timor Tengah Selatan	40,37	45,61	35,03	49,81	50,15
5. Timor Tengah Utara	50,30	57,99	62,67	79,30	70,03
6. Belu	55,56	55,47	64,90	76,62	71,80
7. Alor	65,00	53,78	83,90	77,32	83,16
8. Lembata	75,15	79,73	90,36	90,19	91,88
9. Flores Timur	78,76	76,71	86,38	88,51	93,06
10. Sikka	65,03	71,34	79,21	77,70	83,14
11. Ende	67,97	79,25	91,49	89,59	86,63
12. Ngada	67,21	71,05	82,96	88,69	91,40
13. Manggarai	12,42	19,64	56,14	61,53	72,84
14. Rote Ndao	45,75	48,34	74,85	80,19	87,53
15. Manggarai Barat	26,45	33,55	52,27	65,54	72,81
16. Sumba Tengah	13,72	10,71	31,80	36,74	50,54
17. Sumba Barat Daya	11,17	18,75	28,24	33,02	42,15
18. Nagekeo	66,83	79,99	81,61	85,09	89,07
19. Manggarai Timur	16,27	10,83	36,86	35,53	46,98
20. Sabu Raijua	25,79	26,99	78,62	77,16	81,28
21. Malaka	50,36	57,00	67,28	63,51	71,08
Kota / Municipality					
1. Kota Kupang	63,97	81,36	88,02	89,96	89,86
Nusa Tenggara Timur	45,31	50,72	64,55	69,70	73,36

Catatan/Notes: Data menggunakan konsep sanitasi layak terbaru berdasarkan surat Kementerian Perencanaan Pembangunan Nasional/Bappenas Nomor 661/Dt.2.4/01/2020/Use the latest concept of improved sanitation based on the letter from/ Ministry of National Development Planning Number 661/Dt.2.4/01/2020

Sumber/Source: BPS, Survei Sosial Ekonomi Nasional (Susenas)/BPS-Statistics Indonesia, National Socioeconomic Survey

Tabel
Table 4.3.9

Persentase Rumah Tangga yang Memiliki Akses Terhadap Sumber Air Minum Layak Menurut Kabupaten/Kota di Provinsi Nusa Tenggara Timur, 2017-2021

Percentage of Household Population by Regency/Municipality and Improved Drinking Water in Nusa Tenggara Timur Province, 2017-2021

Kabupaten/Kota Regency/Municipality		2017	2018	2019	2020	2021
(1)		(2)	(3)	(4)	(5)	(6)
Kabupaten / Regency						
1.	Sumba Barat	45,57	54,81	59,45	70,41	86,70
2.	Sumba Timur	48,4	58,1	58,24	67,35	79,63
3.	Kupang	60,59	71,09	71,48	79,66	84,61
4.	Timor Tengah Selatan	36,72	46,66	54,3	55,50	61,59
5.	Timor Tengah Utara	61,84	62,45	86,39	83,12	87,35
6.	Belu	64,02	61,2	60,53	85,65	88,28
7.	Alor	54,25	53,76	65,09	79,00	74,43
8.	Lembata	81,69	86,88	88,37	93,60	92,91
9.	Flores Timur	88,39	89,04	96,86	94,81	99,04
10.	Sikka	78,78	77,44	85,17	88,67	92,11
11.	Ende	79,98	82,25	86,23	94,17	98,00
12.	Ngada	71,28	80,74	71,52	95,16	94,55
13.	Manggarai	70,2	68,28	80,67	91,26	91,68
14.	Rote Ndao	47,62	66,82	80,01	87,61	92,31
15.	Manggarai Barat	51,62	59,11	73,71	85,60	90,63
16.	Sumba Tengah	32,6	47,8	58,57	55,35	60,68
17.	Sumba Barat Daya	37,61	52,48	46,71	67,38	82,75
18.	Nagekeo	68,79	88,51	86	96,70	94,29
19.	Manggarai Timur	41,73	36,9	51,33	84,02	75,63
20.	Sabu Raijua	28,63	52,42	59,47	45,30	49,98
21.	Malaka	52,95	51,97	55	89,32	86,02
Kota / Municipality						
1.	Kota Kupang	83,3	81,45	92,17	98,95	96,59
Nusa Tenggara Timur		60,04	65,2	72,41	82,35	85,40

Catatan/Notes: Data menggunakan konsep sanitasi layak terbaru berdasarkan surat Kementerian Perencanaan Pembangunan Nasional/Bappenas Nomor 661/Dt.2.4/01/2020/Use the latest concept of improved sanitation based on the letter from/Ministry of National Development Planning Number 661/Dt.2.4/01/2020

Sumber/Source: BPS, Survei Sosial Ekonomi Nasional (Susenas)/BPS-Statistics Indonesia, National Socioeconomic Survey

Tabel
Table 4.3.10

Persentase Rumah Tangga Menurut Kabupaten/Kota dan Jarak Sumber Air Minum (Pompa/Sumur/Mata Air) ke Tempat Penampungan Kotoran/Tinja Terdekat di Provinsi Nusa Tenggara Timur, 2021

Percentage of Households by Regency/Municipality and Distance Between Drinking Water Source (Pump/Well/Spring Water) to the Nearest Septic Tank or Other Toilet Discharges in Nusa Tenggara Timur Province, 2021

Kabupaten/Kota Regency/Municipality		<= 10 M	> 10 M	Tidak Tahu Do Not Know	Jumlah Total
(1)	(2)	(3)	(4)	(5)	
Kabupaten / Regency					
1.	Sumba Barat	14,71	80,99	4,30	100,00
2.	Sumba Timur	14,99	82,97	2,04	100,00
3.	Kupang	25,99	68,03	5,98	100,00
4.	Timor Tengah Selatan	4,38	92,67	2,95	100,00
5.	Timor Tengah Utara	12,22	79,92	7,86	100,00
6.	Belu	27,78	62,89	9,33	100,00
7.	Alor	42,78	57,06	0,16	100,00
8.	Lembata	24,62	67,34	8,03	100,00
9.	Flores Timur	30,82	67,78	1,39	100,00
10.	Sikka	11,28	85,83	2,88	100,00
11.	Ende	22,91	75,00	2,09	100,00
12.	Ngada	32,22	65,84	1,94	100,00
13.	Manggarai	34,80	62,84	2,36	100,00
14.	Rote Ndao	12,38	82,80	4,82	100,00
15.	Manggarai Barat	31,31	60,13	8,56	100,00
16.	Sumba Tengah	17,08	81,43	1,49	100,00
17.	Sumba Barat Daya	12,19	52,26	35,55	100,00
18.	Nagekeo	42,53	52,53	4,94	100,00
19.	Manggarai Timur	27,78	59,05	13,17	100,00
20.	Sabu Raijua	17,26	79,08	3,66	100,00
21.	Malaka	50,25	42,13	7,62	100,00
Kota / Municipality					
1.	Kota Kupang	21,27	64,19	14,54	100,00
Nusa Tenggara Timur		23,08	70,05	6,86	100,00

Sumber/Source: BPS, Survei Sosial Ekonomi Nasional (Susenas)/BPS-Statistics Indonesia, National Socioeconomic Survey

Tabel 4.3.11 Persentase Rumah Tangga Menurut Kabupaten/Kota dan Jenis Tempat Buang Air Besar di Provinsi Nusa Tenggara Timur, 2021
Table 4.3.11 Percentage of Households by Regency/Municipality and Type of Toilet in Nusa Tenggara Timur Province, 2021

Kabupaten/Kota Regency/Municipality	Leher Angsa Goose Neck Closet	Plengsengan Dengan Tutup Dam-Upped Closet With Cover
(1)	(2)	(3)
Kabupaten / Regency		
1. Sumba Barat	75,74	0,90
2. Sumba Timur	79,62	2,72
3. Kupang	80,45	3,02
4. Timor Tengah Selatan	55,47	5,42
5. Timor Tengah Utara	75,51	4,80
6. Belu	75,75	10,33
7. Alor	88,33	1,81
8. Lembata	96,60	1,39
9. Flores Timur	98,98	0,83
10. Sikka	91,88	1,06
11. Ende	95,31	2,92
12. Ngada	95,32	1,10
13. Manggarai	88,28	1,53
14. Rote Ndao	97,70	0,85
15. Manggarai Barat	82,55	3,36
16. Sumba Tengah	67,39	1,62
17. Sumba Barat Daya	57,68	4,31
18. Nagekeo	95,54	1,51
19. Manggarai Timur	50,66	8,81
20. Sabu Raijua	93,69	0,64
21. Malaka	80,90	1,42
Kota / Municipality		
1. Kota Kupang	98,51	0,41
Nusa Tenggara Timur	82,17	2,98

Bersambung ke hal berikut / Continued to next page ...

Lanjutan Tabel/Continued Table 4.3.11

Kabupaten/Kota Regency/Municipality	Plengsengan Tanpa Tutup Dam-Upped Closet Without Cover	Cemplung Conventional closet	Jumlah Total
(1)	(4)	(5)	(6)
Kabupaten / Regency			
1. Sumba Barat	7,58	15,78	100,00
2. Sumba Timur	5,23	12,43	100,00
3. Kupang	5,27	11,27	100,00
4. Timor Tengah Selatan	21,41	17,71	100,00
5. Timor Tengah Utara	12,01	7,69	100,00
6. Belu	7,40	6,53	100,00
7. Alor	4,60	5,26	100,00
8. Lembata	0,30	1,72	100,00
9. Flores Timur	0,00	0,19	100,00
10. Sikka	5,53	1,53	100,00
11. Ende	1,77	0,00	100,00
12. Ngada	2,81	0,77	100,00
13. Manggarai	4,85	5,35	100,00
14. Rote Ndao	0,84	0,62	100,00
15. Manggarai Barat	4,97	9,12	100,00
16. Sumba Tengah	3,89	27,10	100,00
17. Sumba Barat Daya	18,48	19,53	100,00
18. Nagekeo	2,31	0,64	100,00
19. Manggarai Timur	16,59	23,94	100,00
20. Sabu Raijua	1,73	3,95	100,00
21. Malaka	10,60	7,08	100,00
Kota / Municipality			
1. Kota Kupang	0,86	0,22	100,00
Nusa Tenggara Timur	7,07	7,78	100,00

Sumber/Source: BPS, Survei Sosial Ekonomi Nasional (Susenas)/BPS-Statistics Indonesia, National Socioeconomic Survey

Tabel 4.3.12 **Persentase Rumah Tangga Menurut Kabupaten/Kota dan Jenis Lantai Terluas di Provinsi Nusa Tenggara Timur, 2021**
Percentage of Households by Regency/ Municipality and Main Floor Material in Nusa Tenggara Timur Province, 2021

Kabupaten/Kota Regency/Municipality	Marmer/ Granit Marble	Keramik Ceramics	Parket/ Vinil/ Permadani Rugs	Ubin/ Tegel/ Teraso Tile	Kayu/ Papan Kualitas Tinggi High Quality Board
(1)	(2)	(3)	(4)	(5)	(6)
Kabupaten / Regency					
1. Sumba Barat	0,34	12,59	0,86	1,08	6,76
2. Sumba Timur	0,12	18,15	0,00	0,00	19,92
3. Kupang	0,55	16,35	0,35	0,10	0,00
4. Timor Tengah Selatan	0,00	9,34	0,00	0,00	0,33
5. Timor Tengah Utara	0,00	19,44	0,00	0,88	0,34
6. Belu	0,00	23,21	0,25	0,39	0,63
7. Alor	0,15	12,49	0,00	0,00	0,34
8. Lembata	0,83	17,40	0,00	0,34	0,56
9. Flores Timur	0,18	19,78	0,30	1,66	1,05
10. Sikka	0,00	28,76	0,00	1,06	0,91
11. Ende	0,65	29,79	0,00	1,14	1,81
12. Ngada	0,27	16,07	0,00	0,38	0,48
13. Manggarai	0,08	15,57	0,00	0,44	1,69
14. Rote Ndao	0,76	22,94	0,00	0,71	0,10
15. Manggarai Barat	0,55	12,16	0,00	0,18	4,10
16. Sumba Tengah	0,00	7,31	0,00	0,00	12,21
17. Sumba Barat Daya	1,87	8,27	0,00	0,00	2,99
18. Nagekeo	1,22	13,34	0,00	0,00	0,42
19. Manggarai Timur	0,17	9,01	0,21	0,00	3,35
20. Sabu Raijua	0,88	9,58	0,00	0,00	34,74
21. Malaka	0,60	21,02	0,00	0,16	4,78
Kota / Municipality					
1. Kota Kupang	0,91	59,31	0,20	0,88	0,85
Nusa Tenggara Timur	0,45	20,66	0,10	0,45	3,03

Bersambung ke hal berikut / Continued to next page ...

Lanjutan Tabel/Continued Table 4.3.12

Kabupaten/Kota Regency/Municipality		Semen/ bata merah Cemen/ Red Bricks	Bambu Bamboo	Tanah Soil	Lainnya Others	Jumlah Total
(1)		(7)	(8)	(9)	(10)	(11)
Kabupaten / Regency						
1.	Sumba Barat	29,97	44,85	3,56	0,00	100,00
2.	Sumba Timur	35,80	12,66	12,61	0,74	100,00
3.	Kupang	51,86	0,81	29,83	0,15	100,00
4.	Timor Tengah Selatan	52,30	0,57	37,46	0,00	100,00
5.	Timor Tengah Utara	52,94	0,39	26,01	0,00	100,00
6.	Belu	58,65	0,81	15,91	0,14	100,00
7.	Alor	69,64	0,49	16,89	0,00	100,00
8.	Lembata	62,52	0,67	17,68	0,00	100,00
9.	Flores Timur	60,77	0,29	15,97	0,00	100,00
10.	Sikka	52,61	4,48	12,18	0,00	100,00
11.	Ende	54,73	4,76	7,11	0,00	100,00
12.	Ngada	67,71	5,31	9,50	0,28	100,00
13.	Manggarai	72,82	0,57	8,35	0,47	100,00
14.	Rote Ndao	68,83	0,00	6,66	0,00	100,00
15.	Manggarai Barat	72,37	0,81	9,59	0,25	100,00
16.	Sumba Tengah	34,14	34,59	11,29	0,45	100,00
17.	Sumba Barat Daya	41,74	36,05	8,99	0,10	100,00
18.	Nagekeo	64,32	10,29	10,42	0,00	100,00
19.	Manggarai Timur	56,04	1,88	29,00	0,33	100,00
20.	Sabu Raijua	38,84	0,18	13,69	2,10	100,00
21.	Malaka	59,14	0,26	13,74	0,30	100,00
Kota / Municipality						
1.	Kota Kupang	34,95	0,00	2,92	0,00	100,00
Nusa Tenggara Timur		54,17	5,04	15,93	0,18	100,00

Sumber/Source: BPS, Survei Sosial Ekonomi Nasional (Susenas)/BPS-Statistics Indonesia, National Socioeconomic Survey

Tabel 4.3.13 **Persentase Rumah Tangga Menurut Kabupaten/Kota dan Jenis Atap Terluas di Provinsi Nusa Tenggara Timur, 2021**
Table 4.3.13 **Percentage of Household by Regency/Municipality and the Most Type of Roof in Nusa Tenggara Timur Province, 2021**

Kabupaten/Kota Regency/Municipality		Beton Concrete	Genteng Tile	Asbes Asbestos	Seng Zinc
(1)		(2)	(3)	(4)	(5)
Kabupaten / Regency					
1.	Sumba Barat	0,60	0,23	0,00	86,22
2.	Sumba Timur	0,00	0,28	0,00	92,90
3.	Kupang	0,00	0,68	0,18	84,45
4.	Timor Tengah Selatan	0,00	1,18	0,27	83,77
5.	Timor Tengah Utara	0,00	0,91	0,30	93,45
6.	Belu	0,00	2,36	0,80	93,90
7.	Alor	0,00	0,00	0,00	99,20
8.	Lembata	0,51	0,98	0,60	96,29
9.	Flores Timur	0,00	1,20	0,74	95,84
10.	Sikka	0,57	0,84	0,00	98,17
11.	Ende	0,53	1,15	0,23	96,61
12.	Ngada	0,13	1,22	0,21	93,45
13.	Manggarai	0,00	0,32	0,00	99,68
14.	Rote Ndao	0,00	1,71	0,00	95,67
15.	Manggarai Barat	0,01	0,97	0,33	98,49
16.	Sumba Tengah	0,00	1,06	0,23	92,03
17.	Sumba Barat Daya	0,01	0,45	0,00	82,46
18.	Nagekeo	0,16	0,71	0,38	98,43
19.	Manggarai Timur	0,00	0,34	0,43	98,79
20.	Sabu Raijua	0,00	1,05	0,11	57,21
21.	Malaka	0,00	1,39	0,00	94,51
Kota / Municipality					
1.	Kota Kupang	0,19	1,33	0,00	98,17
Nusa Tenggara Timur		0,11	0,93	0,20	92,86

Bersambung ke hal berikut / Continued to next page ...

Lanjutan Tabel/Continued Table 4.3.13

Kabupaten/Kota Regency/Municipality	Bambu Bamboo	Kayu/sirap Wood/ Shingle	Jerami/ ijuk/ daun-daunan/ rumbia Straw/fiber/ leaves/rumbia	Lainnya Others	Jumlah Total
(1)	(6)	(7)	(8)	(9)	(10)
Kabupaten / Regency					
1. Sumba Barat	0,92	0,26	11,36	0,41	100,00
2. Sumba Timur	0,18	0,29	5,41	0,94	100,00
3. Kupang	0,23	0,00	13,18	1,29	100,00
4. Timor Tengah Selatan	0,00	0,00	14,32	0,46	100,00
5. Timor Tengah Utara	0,00	0,00	4,90	0,44	100,00
6. Belu	0,43	0,00	2,51	0,00	100,00
7. Alor	0,00	0,00	0,80	0,00	100,00
8. Lembata	0,19	0,00	1,34	0,10	100,00
9. Flores Timur	0,00	0,00	2,22	0,00	100,00
10. Sikka	0,00	0,00	0,42	0,00	100,00
11. Ende	1,33	0,00	0,15	0,00	100,00
12. Ngada	1,48	0,00	3,11	0,39	100,00
13. Manggarai	0,00	0,00	0,00	0,00	100,00
14. Rote Ndao	0,00	0,00	2,61	0,00	100,00
15. Manggarai Barat	0,20	0,00	0,00	0,00	100,00
16. Sumba Tengah	0,41	0,00	5,53	0,76	100,00
17. Sumba Barat Daya	0,45	0,00	15,11	1,52	100,00
18. Nagekeo	0,19	0,00	0,13	0,00	100,00
19. Manggarai Timur	0,44	0,00	0,00	0,00	100,00
20. Sabu Raijua	0,00	0,53	36,95	4,16	100,00
21. Malaka	0,13	0,14	3,65	0,18	100,00
Kota / Municipality					
1. Kota Kupang	0,06	0,00	0,02	0,21	100,00
Nusa Tenggara Timur	0,25	0,03	5,19	0,42	100,00

Sumber/Source: BPS, Survei Sosial Ekonomi Nasional (Susenas)/BPS-Statistics Indonesia, National Socioeconomic Survey

Tabel 4.3.14 **Persentase Rumah Tangga Menurut Kabupaten/Kota dan Jenis Dinding Terluas di Provinsi Nusa Tenggara Timur, 2021**
Table 4.3.14 **Percentage of Household by Regency/ Municipality and Broad Wall Type in Nusa Tenggara Timur Province, 2021**

Kabupaten/Kota Regency/Municipality	Tembok Brick	Plesteran anyaman bambu/kawat Plastering woven bamboo / wire	Kayu Wood	Anyaman Bambu Woven Bamboo
(1)	(2)	(3)	(4)	(5)
Kabupaten / Regency				
1. Sumba Barat	38,18	0,23	33,45	11,47
2. Sumba Timur	47,81	0,65	16,07	28,94
3. Kupang	56,51	0,00	2,48	2,00
4. Timor Tengah Selatan	35,64	0,86	4,96	0,00
5. Timor Tengah Utara	54,28	0,21	0,79	0,00
6. Belu	43,68	0,20	2,29	0,00
7. Alor	73,20	1,28	8,20	14,13
8. Lembata	77,74	1,74	3,07	2,05
9. Flores Timur	66,48	0,22	2,78	4,59
10. Sikka	40,69	1,33	6,09	4,88
11. Ende	47,50	0,60	11,39	9,52
12. Ngada	53,14	0,00	6,75	3,96
13. Manggarai	59,31	0,41	26,18	5,71
14. Rote Ndao	82,41	0,00	7,32	0,00
15. Manggarai Barat	44,94	0,47	25,38	12,15
16. Sumba Tengah	30,93	0,33	23,79	32,27
17. Sumba Barat Daya	38,30	1,80	12,00	28,55
18. Nagekeo	54,57	0,86	8,38	7,08
19. Manggarai Timur	30,83	0,22	42,52	7,61
20. Sabu Raijua	47,16	0,26	26,82	3,44
21. Malaka	47,35	0,00	4,19	0,00
Kota / Municipality				
1. Kota Kupang	86,00	0,00	2,68	0,00
Nusa Tenggara Timur	53,33	0,52	11,40	6,86

Bersambung ke hal berikut / Continued to next page...

Lanjutan Tabel/Continued Table 4.3.13

Kabupaten/Kota Regency/Municipality		Batang kayu Logs	Bambu Bamboo	Lainnya Others	Jumlah Total
(1)		(6)	(7)	(8)	(9)
Kabupaten / Regency					
1.	Sumba Barat	0,44	15,51	0,71	100,00
2.	Sumba Timur	0,31	4,74	1,48	100,00
3.	Kupang	1,15	6,44	31,42	100,00
4.	Timor Tengah Selatan	0,21	10,32	48,01	100,00
5.	Timor Tengah Utara	0,20	3,88	40,64	100,00
6.	Belu	0,00	0,27	53,55	100,00
7.	Alor	0,66	1,90	0,64	100,00
8.	Lembata	0,61	14,07	0,72	100,00
9.	Flores Timur	0,00	25,54	0,40	100,00
10.	Sikka	0,27	45,45	1,30	100,00
11.	Ende	0,69	22,03	8,27	100,00
12.	Ngada	0,00	31,87	4,28	100,00
13.	Manggarai	0,00	5,42	2,97	100,00
14.	Rote Ndao	0,00	0,00	10,27	100,00
15.	Manggarai Barat	1,48	6,31	9,27	100,00
16.	Sumba Tengah	1,20	10,65	0,82	100,00
17.	Sumba Barat Daya	0,57	18,73	0,05	100,00
18.	Nagekeo	0,09	28,82	0,20	100,00
19.	Manggarai Timur	1,27	17,00	0,56	100,00
20.	Sabu Raijua	4,81	0,44	17,08	100,00
21.	Malaka	0,00	0,00	48,46	100,00
Kota / Municipality					
1.	Kota Kupang	0,37	1,12	9,83	100,00
Nusa Tenggara Timur		0,55	11,70	15,64	100,00

Sumber/Source: BPS, Survei Sosial Ekonomi Nasional (Susenas)/BPS-Statistics Indonesia, National Socioeconomic Survey

4.4 KRIMINALITAS CRIME

Tabel 4.4.1 Jumlah Kejahatan yang Dilaporkan, Risiko Penduduk Terjadi Tindak Pidana per 100.000 Penduduk, Persentase Penyelesaian Tindak Pidana, dan Selang Waktu Terjadinya Tindak Pidana Menurut Kepolisian Resort di Provinsi Nusa Tenggara Timur, 2019-2021
Crime Total, Crime Rate per 100,000 Population, Percentage of Crime Clearance, and Time Interval of Crime Occurance by Departmental (Resort) Police Office in Nusa Tenggara Timur Province, 2019-2021

Kabupaten/Kota Regency/Municipality	Jumlah Kejahatan yang Dilaporkan/Crime Total		
	2019	2020	2021
(1)	(2)	(3)	(4)
Kabupaten / Regency			
1. Sumba Barat	395	276	313
2. Sumba Timur	180	167	173
3. Kupang	421	410	401
4. Timor Tengah Selatan	132	137	576
5. Timor Tengah Utara	383	519	452
6. Belu	572	421	371
7. Alor	616	679	495
8. Lembata	148	200	237
9. Flores Timur	333	396	442
10. Sikka	39	80	190
11. Ende	276	459	387
12. Ngada	129	72	165
13. Manggarai	258	200	248
14. Rote Ndao	307	361	376
15. Manggarai Barat	168	225	204
16. Sumba Tengah
17. Sumba Barat Daya	1054	227	116
18. Nagekeo	...	119	131
19. Manggarai Timur	...	62	137
20. Sabu Raijua	...	46	80
21. Malaka	...	452	471
Kota / Municipality			
1. Kota Kupang	2241	2052	1472
Nusa Tenggara Timur	7 652	7 560	7 437

Bersambung ke hal berikut / Continued to next page...

Lanjutan Tabel/Continued Table 4.4.1

Kabupaten/Kota Regency/Municipality		Risiko Penduduk Terjadi Tindak Pidana per 100.000 Penduduk/ Crime Rate per 100,000 Population		
		2019	2020	2021
(1)		(5)	(6)	(7)
Kabupaten / Regency				
1.	Sumba Barat	265,25	185,33	210,18
2.	Sumba Timur	74,56	69,17	71,66
3.	Kupang	99,20	101,5	109,4
4.	Timor Tengah Selatan	62,80	77,60	119,1
5.	Timor Tengah Utara	138,69	187,94	173,96
6.	Belu	147	108	95
7.	Alor	86,03	87,73	233,63
8.	Lembata	103	137	145
9.	Flores Timur	132,34	157,38	159,62
10.	Sikka	48,59	63,82	51,60
11.	Ende	101,93	169,52	142,92
12.	Ngada	79,90	97,44	99,81
13.	Manggarai	76,27	63,92	76,18
14.	Rote Ndao	185,16	226,77	217,72
15.	Manggarai Barat	74,17	86,43	77,14
16.	Sumba Tengah
17.	Sumba Barat Daya	77,41	67,05	36,6
18.	Nagekeo	...	57,14	76,10
19.	Manggarai Timur	...	41,02	69,62
20.	Sabu Raijua	...	75,00	98,6
21.	Malaka	...	54,87	57,16
Kota / Municipality				
1.	Kota Kupang	667	611	438
Nusa Tenggara Timur	

Bersambung ke hal berikut / Continued to next page...

Lanjutan Tabel/Continued Table 4.4.1

Kabupaten/Kota Regency/Municipality	Persentase Penyelesaian Tindak Pidana Percentage of Crime Clearance		
	2019	2020	2021
(1)	(8)	(9)	(10)
Kabupaten / Regency			
1. Sumba Barat	43,32	25,72	29,39
2. Sumba Timur	101,11	126,94	68,2
3. Kupang	99,20	98,7	77,8
4. Timor Tengah Selatan	62,80	77,60	62,36
5. Timor Tengah Utara	93,21	79,96	79,86
6. Belu	74,65	71,49	56,33
7. Alor	86,03	106,77	105,45
8. Lembata	84,46	87	80
9. Flores Timur	87,38	78,78	83,03
10. Sikka	48,59	63,82	71,61
11. Ende	73,18	84,53	93,79
12. Ngada	79,90	97,44	85,45
13. Manggarai	64,72	78	72,17
14. Rote Ndao	95,44	95,57	78,2
15. Manggarai Barat	60,11	65,33	71,56
16. Sumba Tengah ²
17. Sumba Barat Daya	77,41	67,05	76,73
18. Nagekeo	...	57,14	29 569
19. Manggarai Timur	...	82,25	69,34
20. Sabu Raijua	...	86,96	71,6
21. Malaka	...	54,87	85,16
Kota / Municipality			
1. Kota Kupang	46,22	52,24	53,32
Nusa Tenggara Timur			

Bersambung ke hal berikut / Continued to next page...

Lanjutan Tabel/Continued Table 4.4.1

Kabupaten/Kota Regency/Municipality	Selang Waktu Terjadinya Tindak Pidana ¹ Time Interval of Crime Occurance ¹		
	2019	2020	2021
(1)	(11)	(12)	(13)
Kabupaten / Regency			
1. Sumba Barat	22j,13m,7d	31j,19m,11d	27j,16m,10d
2. Sumba Timur	48j,39m,36d	52j,27m,00d	50j,37m,48d
3. Kupang	13j, 46m, 12d	21j,18m,00d	21j,48m,00d
4. Timor Tengah Selatan	51j, 19m, 49 d	49j, 35m, 22d	15j, 15m, 36d
5. Timor Tengah Utara	23j, 27m, 20d	17j, 28m, 26d	19j, 22M, 48D
6. Belu	24j,53m,18d	20j,45m,15d	23J,50M,18D
7. Alor	14j,13m,12d	27j,32m,24d	17j 27m,0d
8. Lembata	59j, 11m, 24d	43j, 48m	21,14m,23d
9. Flores Timur	1H,2J, 0M, 0d	1H,1J, 1M, 0d	1H, 4J, 0M, 0d
10. Sikka	61j, 41m, 24d	29j, 53m, 24d	23j,27m,06d
11. Ende	31j, 43m, 48d	19j,4m, 48d	22j,37m, 48d
12. Ngada	17j, 43m, 12d	18j, 27m, 0d	2 H, 5 J, 4 M, 48 D
13. Manggarai	1H, 9J, 57M, 12D	1H, 19J, 48M, 0D	1H, 11J, 19M, 21D
14. Rote Ndao	1H, 4J, 32M, 32D	1H, 0J, 15M, 57D	0H, 23J, 17M, 52D.
15. Manggarai Barat	02H,04J, 08M, 34D	1H,14J, 56M, 00D	1H,08J,56M,28M
16. Sumba Tengah ²
17. Sumba Barat Daya	24j,45m,54d	34j,41m,18d	21j,48m,00d
18. Nagekeo	...	43H,10J,26M,24D	43H,10J,26M,24D
19. Manggarai Timur	...	34H,2J,92M,30D	2H, 15 J, 56 M, 24 D
20. Sabu Raijua	...	36j,30m	...
21. Malaka	...	19J,38M,50D	...
Kota / Municipality			
1. Kota Kupang	3j-51m-00d	4j-12m-36d	5j-8m-60d
Nusa Tenggara Timur			

Catatan/Note: h= hari/days, j= jam/hours; m= menit/minutes; d= detik/second

²masih tergabung dengan Kabupaten induk/still integrated into main regency

Sumber/Source: Kepolisian Daerah Nusa Tenggara Timur, Regional Police Office of Nusa Tenggara Timur

4.5 AGAMA DAN SOSIAL LAINNYA RELIGION AND OTHER SOCIAL AFFAIRS

Tabel
Table 4.5.1 Jumlah Jemaah Haji yang Diberangkatkan¹ ke Tanah Suci Mekah Menurut Kabupaten/Kota di Provinsi Nusa Tenggara Timur, 2019-2021
Number of Hajj Pilgrims Departured¹ to the Holyland of Mecca by Regency/Municipality in Nusa Tenggara Timur Province, 2019-2021

Kabupaten/Kota Regency/Municipality	2019	2020	2021
(1)	(2)	(3)	(4)
Kabupaten / Regency			
1. Sumba Barat	15	-	-
2. Sumba Timur	20	-	-
3. Kupang	21	-	-
4. Timor Tengah Selatan	13	-	-
5. Timor Tengah Utara	28	-	-
6. Belu	44	-	-
7. Alor	52	-	-
8. Lembata	3	-	-
9. Flores Timur	51	-	-
10. Sikka	78	-	-
11. Ende	69	-	-
12. Ngada	33	-	-
13. Manggarai	55	-	-
14. Rote Ndao	4	-	-
15. Manggarai Barat	145	-	-
16. Sumba Tengah	...	-	-
17. Sumba Barat Daya	...	-	-
18. Nagekeo	...	-	-
19. Manggarai Timur	...	-	-
20. Sabu Raijua	...	-	-
21. Malaka	...	-	-
Kota / Municipality			
1. Kota Kupang	307	-	-
Nusa Tenggara Timur	938	-	-

Catatan/Note: ¹ Melalui Kementerian Agama/Managed by Ministry of Religious Affairs

Sumber/Source: 2018 - Kementerian Agama RI (Direktorat Jenderal Penyelenggaraan Haji dan Umrah) per 12 Februari 2021/ Ministry of Religious Affairs (Directorate General of the Organization of Hajj and Umrah) per Februari 12nd 2021

2019 - Kementerian Agama RI (Direktorat Jenderal Penyelenggaraan Haji dan Umrah) per 4 Maret 2020/ Ministry of Religious Affairs (Directorate General of the Organization of Hajj and Umrah) per March 4th 2020

2020 - Kementerian Agama RI (Direktorat Jenderal Penyelenggaraan Haji dan Umrah) per 12 Februari 2021/ Ministry of Religious Affairs (Directorate General of the Organization of Hajj and Umrah) per February 12nd 2020

Tabel
Table 4.5.2**Nikah, Talak dan Cerai Menurut Kabupaten/Kota di Provinsi
Nusa Tenggara Timur, 2019-2021**
*Number of Marriages and Divorces by Regency/Municipality in
Nusa Tenggara Timur Province, 2019-2021*

Kabupaten/Kota Regency/Municipality	Nikah ^{1,2,3} / Marriages ^{1,2,3}		
	2019	2020	2021
(1)	(2)	(3)	(4)
Kabupaten / Regency			
1. Sumba Barat	21	...	27
2. Sumba Timur	154	...	112
3. Kupang	47	...	56
4. Timor Tengah Selatan	52	...	70
5. Timor Tengah Utara	23	...	16
6. Belu	53	...	43
7. Alor	438	...	391
8. Lembata	301	...	258
9. Flores Timur	403	...	471
10. Sikka	253	...	213
11. Ende	551	...	479
12. Ngada	50	...	49
13. Manggarai	109	...	82
14. Rote Ndao	34	...	34
15. Manggarai Barat	494	...	475
16. Sumba Tengah	12	...	21
17. Sumba Barat Daya	36	...	35
18. Nagekeo	126	...	101
19. Manggarai Timur	145	...	174
20. Sabu Raijua	1	...	2
21. Malaka	12	...	8
Kota / Municipality			
1. Kota Kupang	318	...	307
Nusa Tenggara Timur	3 633	3 534	3 424

Bersambung ke hal berikut / *Continued to next page...*

Lanjutan Tabel/Continued Table 4.5.2

Kabupaten/Kota Regency/Municipality	Ceraï Divorces								
	Ceraï Talak Divorce by Talak			Ceraï Gugat Divorce by Petition			Jumlah Ceraï Total Divorce		
	2019	2020	2021	2019	2020	2021	2019	2020	2021
(1)	(5)	(6)	(7)	(8)	(9)	(10)	(11)	(12)	(13)
Kabupaten / Regency									
1. Sumba Barat	8	2	5	2	3	10	10	5	15
2. Sumba Timur	21	7	3	14	7	9	35	14	12
3. Kupang	72	21	93
4. Timor Tengah Selatan	9	1	3	3	6	5	12	7	8
5. Timor Tengah Utara	3	1	2	3	4	2	6	5	4
6. Belu	10	4	4	7	9	10	17	13	14
7. Alor	39	29	17	28	39	36	67	68	53
8. Lembata	18	8	6	11	11	20	29	19	26
9. Flores Timur	25	9	12	15	20	19	40	29	31
10. Sikka	20	11	4	9	23	29	29	34	33
11. Ende	37	18	18	30	37	43	67	55	61
12. Ngada	12	6	5	7	7	11	19	13	16
13. Manggarai	27	7	8	12	17	18	39	24	26
14. Rote Ndao
15. Manggarai Barat	32	14	18	19	36	33	51	50	51
16. Sumba Tengah
17. Sumba Barat Daya
18. Nagekeo
19. Manggarai Timur
20. Sabu Raijua
21. Malaka
Kota / Municipality									
1. Kota Kupang	...	38	30	...	77	56	...	115	86
Nusa Tenggara Timur	333	155	135	181	296	301	514	451	436

Catatan/Note: ¹ Termasuk bedolan (nikah di luar KUA)/Including non formal registration

² Hanya untuk yang beragama Islam/Applies only for moslem

Sumber/Source: 2019 -³ Kementerian Agama RI (Dirjen Bimas Islam) per 4 Maret 2020/Ministry of Religious Affairs (Directorate General of Islamic Community Guidance) per March 4th 2020

⁴ Mahkamah Agung (Dirjen Badan Peradilan Agama) per 4 Maret 2020/The Supreme Court (Directorate General of Religious Justice Affairs) per March 4th 2020

2020 -³ Kementerian Agama RI (Dirjen Bimas Islam) per 20 Februari 2021/Ministry of Religious Affairs (Directorate General of Islamic Community Guidance) per February 20th 2021

⁴ Mahkamah Agung (Dirjen Badan Peradilan Agama) 20 Februari 2021/The Supreme Court (Directorate General of Religious Justice Affairs) per February 20th 2021

Tabel
Table 4.5.3

**Jumlah Perceraian Menurut Faktor dan Kabupaten/Kota di
Provinsi Nusa Tenggara Timur, 2021**
*Number of Divorces by Factors and Regency/Municipality in Nusa
Tenggara Timur Province, 2021*

Kabupaten/Kota Regency/Municipality	Zina Adultery	Mabuk Drunk	Madat Drug Addict	Judi Gamb- ling	Meninggal- kan Salah Satu Pihak Split Up	Dihukum Penjara Jail
(1)	(2)	(3)	(4)	(5)	(6)	(7)
Kabupaten / Regency						
1. Sumba Barat	-	-	-	-	2	-
2. Sumba Timur	-	-	-	-	-	-
3. Kupang
4. Timor Tengah Selatan	-	-	-	-	1	-
5. Timor Tengah Utara	-	-	-	-	-	-
6. Belu	-	1	-	-	6	-
7. Alor	-	1	-	-	5	-
8. Lembata	-	-	-	-	6	1
9. Flores Timur	-	-	-	-	11	-
10. Sikka	-	1	-	-	2	-
11. Ende	-	-	-	-	13	1
12. Ngada	-	-	-	-	14	-
13. Manggarai	-	-	-	-	5	-
14. Rote Ndao
15. Manggarai Barat	-	4	-	-	15	-
16. Sumba Tengah
17. Sumba Barat Daya
18. Nagekeo
19. Manggarai Timur
20. Sabu Raijua
21. Malaka
Kota / Municipality						
1. Kota Kupang	-	2	-	-	11	-
Nusa Tenggara Timur	-	9	-	-	91	2

Bersambung ke hal berikut / Continued to next page ...

Lanjutan Tabel/Continued Table 4.5.3

Kabupaten/Kota Regency/Municipality	Poligami Polygamy	Kekerasan Dalam Rumah Tangga Domestic Violence	Cacat Badan Disability	Perselisihan dan Pertengkaran Terus Menerus Constant Disputes and Quarrel
(1)	(8)	(9)	(10)	(11)
Kabupaten / Regency				
1. Sumba Barat	–	1	–	9
2. Sumba Timur	–	1	–	11
3. Kupang
4. Timor Tengah Selatan	–	–	–	7
5. Timor Tengah Utara	–	–	–	4
6. Belu	–	–	–	7
7. Alor	–	1	–	43
8. Lembata	–	–	–	19
9. Flores Timur	–	–	–	20
10. Sikka	–	–	–	30
11. Ende	–	2	–	45
12. Ngada	–	–	–	2
13. Manggarai	–	1	–	20
14. Rote Ndao
15. Manggarai Barat	–	4	–	26
16. Sumba Tengah
17. Sumba Barat Daya
18. Nagekeo
19. Manggarai Timur
20. Sabu Raijua
21. Malaka
Kota / Municipality				
1. Kota Kupang	–	–	–	70
Nusa Tenggara Timur	–	10	–	313

Bersambung ke hal berikut / Continued to next page...

Lanjutan Tabel/Continued Table 4.5.3

Kabupaten/Kota Regency/Municipality	Kawin Paksa Forced Marriage	Murtad Apostate	Ekonomi Economy	Lain-lain Others	Jumlah Total
(1)	(12)	(13)	(14)	(15)	(16)
Kabupaten / Regency					
1. Sumba Barat	-	1	2	-	15
2. Sumba Timur	-	-	-	-	12
3. Kupang
4. Timor Tengah Selatan	-	-	-	-	8
5. Timor Tengah Utara	-	-	-	-	4
6. Belu	-	-	-	-	14
7. Alor	-	1	2	-	53
8. Lembata	-	-	-	-	26
9. Flores Timur	-	-	-	-	31
10. Sikka	-	-	-	-	33
11. Ende	-	-	-	-	61
12. Ngada	-	-	-	-	16
13. Manggarai	-	-	-	-	26
14. Rote Ndao
15. Manggarai Barat	-	1	1	-	51
16. Sumba Tengah
17. Sumba Barat Daya
18. Nagekeo
19. Manggarai Timur
20. Sabu Raijua
21. Malaka
Kota / Municipality					
1. Kota Kupang	-	3	-	-	86
Nusa Tenggara Timur	-	6	5	-	436

Sumber/Source: Kementerian Agama RI, Dirjen Bimas Islam/Ministry of Religious Affairs, Directorate General of Islamic Community Guidance

Tabel
Table 4.5.4

Persentase Penduduk Menurut Kabupaten/Kota dan Agama yang Dianut di Provinsi Nusa Tenggara Timur, 2021
Percentage of Population by Regency/Municipality and Religion in Nusa Tenggara Timur Province, 2021

Kabupaten/Kota Regency/Municipality	Islam	Protestan Protestant	Katolik Catholic	Hindu	Budha Buddha	Jumlah Total
(1)	(2)	(3)	(4)	(5)	(6)	(7)
Kabupaten / Regency						
1. Sumba Barat	10,36	61,57	27,81	0,26	0,00	100,00
2. Sumba Timur	7,28	83,47	9,01	0,22	0,01	100,00
3. Kupang	1,99	84,65	13,25	0,11	0,00	100,00
4. Timor Tengah Selatan	1,95	87,14	10,83	0,09	0,00	100,00
5. Timor Tengah Utara	2,19	7,72	89,97	0,12	0,00	100,00
6. Belu	4,37	15,04	80,45	0,08	0,06	100,00
7. Alor	22,33	74,76	2,77	0,14	0,00	100,00
8. Lembata	25,80	1,37	72,72	0,10	0,01	100,00
9. Flores Timur	19,97	1,02	78,98	0,03	0,00	100,00
10. Sikka	12,13	2,00	85,68	0,14	0,05	100,00
11. Ende	22,53	1,94	75,46	0,07	0,00	100,00
12. Ngada	6,92	1,45	91,55	0,09	0,00	100,00
13. Manggarai	4,05	0,77	95,17	0,01	0,00	100,00
14. Rote Ndao	6,80	90,97	2,21	0,02	0,00	100,00
15. Manggarai Barat	21,16	0,72	78,06	0,06	0,00	100,00
16. Sumba Tengah	6,99	71,66	21,21	0,13	0,00	100,00
17. Sumba Barat Daya	2,18	43,88	53,89	0,05	0,00	100,00
18. Nagekeo	9,45	0,75	89,77	0,03	0,00	100,00
19. Manggarai Timur	6,84	0,26	92,87	0,03	0,00	100,00
20. Sabu Raijua	0,69	96,58	2,67	0,05	0,00	100,00
21. Malaka	0,98	7,89	91,10	0,03	0,00	100,00
Kota / Municipality						
1. Kota Kupang	8,07	78,58	12,40	0,93	0,03	100,00
Nusa Tenggara Timur	8,80	39,59	51,42	0,18	0,01	100,00

Catatan/Note: ¹Belum termasuk yang memeluk kepercayaan tradisional/ *Not including people who embrace traditional beliefs*

Sumber/Source: Kantor Kementerian Agama Provinsi Nusa Tenggara Timur/ *The Ministry of Religious Affairs of Nusa Tenggara Timur Province*

Tabel
Table 4.5.2

**Jumlah Tempat Peribadatan Menurut Kabupaten/Kota di
Provinsi Nusa Tenggara Timur, 2021**
*Number of Places of Worship by Regency/Municipality and Religion
in Nusa Tenggara Timur Province, 2021*

Kabupaten/Kota Regency/Municipality	Masjid Mosque	Mushola Pray Room	Gereja Protestan Protestant Church	Gereja Katholik Catholic Church	Pura Temple	Vihara
(1)	(2)	(3)	(4)	(5)	(6)	(7)
Kabupaten / Regency						
1. Sumba Barat	7	7	221	53	1	-
2. Sumba Timur	33	-	360	113	1	-
3. Kupang	27	6	1 384	131	2	-
4. Timor Tengah Selatan	33	7	965	216	2	-
5. Timor Tengah Utara	7	5	55	209	1	-
6. Belu	10	3	63	108	3	1
7. Alor	107	2	557	26	1	-
8. Lembata	82	11	9	158	1	-
9. Flores Timur	89	33	12	315	1	-
10. Sikka	52	8	13	274	3	2
11. Ende	133	41	12	318	4	1
12. Ngada	25	2	10	305	1	-
13. Manggarai	26	15	8	357	1	1
14. Rote Ndao	11	2	120	27	1	-
15. Manggarai Barat	135	26	10	387	1	-
16. Sumba Tengah	3	5	57	60	1	-
17. Sumba Barat Daya	8	7	102	228	1	-
18. Nagekeo	31	19	2	211	-	-
19. Manggarai Timur	35	2	7	350	-	-
20. Sabu Raijua	1	1	93	9	-	-
21. Malaka	3	2	81	153	-	-
Kota / Municipality						
1. Kota Kupang	46	30	550	26	8	1
Nusa Tenggara Timur	904	234	4 691	4 034	34	6

Sumber/Source: Kantor Kementerian Agama Provinsi Nusa Tenggara Timur/ The Ministry of Religious Affairs of Nusa Tenggara Timur Province

Tabel 4.5.6 Jumlah Kejadian Bencana Alam Menurut Kabupaten/Kota di Provinsi Nusa Tenggara Timur, 2021
Number of Natural Disaster Events by Regency/Municipality in Nusa Tenggara Timur Province, 2021

Kabupaten/Kota Regency/Municipality	Gempa Bumi Earthquake	Tsunami Tsunami	Gempa Bumi dan Tsunami Earthquake and Tsunami	Letusan Gunung Api Volcanic Eruption	Tanah Longsor Landslide
(1)	(2)	(3)	(4)	(5)	(6)
Kabupaten / Regency					
1. Sumba Barat
2. Sumba Timur	1
3. Kupang	5
4. Timor Tengah Selatan
5. Timor Tengah Utara
6. Belu
7. Alor	1
8. Lembata	1
9. Flores Timur	1	1
10. Sikka	1	1
11. Ende
12. Ngada	2
13. Manggarai	1
14. Rote Ndao	4
15. Manggarai Barat	5
16. Sumba Tengah
17. Sumba Barat Daya
18. Nagekeo
19. Manggarai Timur	2
20. Sabu Raijua
21. Malaka
Kota / Municipality					
1. Kota Kupang	1
Nusa Tenggara Timur	1	-	24

Bersambung ke hal berikut / Continued to next page...

Lanjutan Tabel/Continued Table 4.5.6

Kabupaten/Kota Regency/Municipality	Banjir Floods	Kekeringan Drought	Kebakaran Hutan dan Lahan Forest and Land Fires	Angin Puting Beliung Tornado	Gelombang Pasang/ Abrasi Tidal Wave/ Abrasion
(1)	(7)	(8)	(9)	(10)	(11)
Kabupaten / Regency					
1. Sumba Barat	2	1	...
2. Sumba Timur	4
3. Kupang	3	3	1
4. Timor Tengah Selatan	2
5. Timor Tengah Utara	1	1	...
6. Belu	4	1	...
7. Alor	4	4	...
8. Lembata	4	...	1	...	1
9. Flores Timur	5	1	...
10. Sikka	3	1	...
11. Ende	3	1	1
12. Ngada	2	6	...
13. Manggarai	1	1	...
14. Rote Ndao	6	6	...
15. Manggarai Barat	2
16. Sumba Tengah	2
17. Sumba Barat Daya	2
18. Nagekeo	1	1	...
19. Manggarai Timur	3
20. Sabu Raijua	1
21. Malaka	2
Kota / Municipality					
1. Kota Kupang	2	1	...
Nusa Tenggara Timur	59	-	1	28	3

Sumber/Source: Badan Nasional Penanggulangan Bencana/National Agency for Disaster Countermeasure

Tabel 4.5.7 **Jumlah Korban yang Diakibatkan Bencana Alam Menurut Kabupaten/Kota di Provinsi Nusa Tenggara Timur, 2021**
Table 4.5.7 **Number of Victims Due to Natural Disaster by Regency/ Municipality in Nusa Tenggara Timur Province, 2021**

Kabupaten/Kota Regency/Municipality	Gempa Bumi/Earthquake		
	Meninggal dan Hilang Fatality and Missing	Luka-luka Casualty	Terdampak dan Mengungsi Affected and Evacuated
(1)	(2)	(3)	(4)
Kabupaten / Regency			
1. Sumba Barat	–	–	–
2. Sumba Timur	–	–	–
3. Kupang	–	–	–
4. Timor Tengah Selatan	–	–	–
5. Timor Tengah Utara	–	–	–
6. Belu	–	–	–
7. Alor	–	–	–
8. Lembata	–	–	–
9. Flores Timur	–	–	722
10. Sikka	–	–	880
11. Ende	–	–	–
12. Ngada	–	–	–
13. Manggarai	–	1	–
14. Rote Ndao	–	–	–
15. Manggarai Barat	–	–	–
16. Sumba Tengah	–	–	–
17. Sumba Barat Daya	–	–	–
18. Nagekeo	–	–	–
19. Manggarai Timur	–	–	–
20. Sabu Raijua	–	–	–
21. Malaka	–	–	–
Kota / Municipality			
1. Kota Kupang	–	–	–
Nusa Tenggara Timur	–	1	1 602

Bersambung ke hal berikut / Continued to next page ...

Lanjutan Tabel/Continued Table 4.5.7

Letusan Gunung Api/Volcanic Eruption			
Kabupaten/Kota Regency/Municipality	Meninggal dan Hilang Fatality and Missing	Luka-luka Casualty	Terdampak dan Mengungsi Affected and Evacuated
(1)	(5)	(6)	(7)
Kabupaten / Regency			
1. Sumba Barat	-	-	-
2. Sumba Timur	-	-	-
3. Kupang	-	-	-
4. Timor Tengah Selatan	-	-	-
5. Timor Tengah Utara	-	-	-
6. Belu	-	-	-
7. Alor	-	-	-
8. Lembata	-	-	-
9. Flores Timur	-	-	-
10. Sikka	-	-	-
11. Ende	-	-	-
12. Ngada	-	-	-
13. Manggarai	-	-	-
14. Rote Ndao	-	-	-
15. Manggarai Barat	-	-	-
16. Sumba Tengah	-	-	-
17. Sumba Barat Daya	-	-	-
18. Nagekeo	-	-	-
19. Manggarai Timur	-	-	-
20. Sabu Raijua	-	-	-
21. Malaka	-	-	-
Kota / Municipality			
1. Kota Kupang	-	-	-
Nusa Tenggara Timur	-	-	-

Bersambung ke hal berikut / Continued to next page ...

Lanjutan Tabel/Continued Table 4.5.7

Tanah Longsor/Landslide			
Kabupaten/Kota Regency/Municipality	Meninggal dan Hilang Fatality and Missing	Luka-luka Casualty	Terdampak dan Mengungsi Affected and Evacuated
(1)	(8)	(9)	(10)
Kabupaten / Regency			
1. Sumba Barat	–	–	–
2. Sumba Timur	–	–	38
3. Kupang	–	–	20
4. Timor Tengah Selatan	–	–	–
5. Timor Tengah Utara	–	–	–
6. Belu	–	–	–
7. Alor	–	1	–
8. Lembata	–	–	–
9. Flores Timur	–	–	–
10. Sikka	–	–	–
11. Ende	–	–	–
12. Ngada	–	–	–
13. Manggarai	–	–	–
14. Rote Ndao	–	–	10
15. Manggarai Barat	–	–	–
16. Sumba Tengah	–	–	–
17. Sumba Barat Daya	–	–	–
18. Nagekeo	–	–	–
19. Manggarai Timur	–	–	–
20. Sabu Raijua	–	–	–
21. Malaka	–	–	–
Kota / Municipality			
1. Kota Kupang	2	–	146
Nusa Tenggara Timur	2	1	214

Bersambung ke hal berikut / Continued to next page ...

Lanjutan Tabel/Continued Table 4.5.7

Kabupaten/Kota <i>Regency/Municipality</i>	Banjir/Floods		
	Meninggal dan Hilang <i>Fatality and Missing</i>	Luka-luka <i>Casualty</i>	Terdampak dan Mengungsi <i>Affected and Evacuated</i>
	(14)	(15)	(16)
Kabupaten / Regency			
1. Sumba Barat	–	–	746
2. Sumba Timur	1	–	110 176
3. Kupang	15	–	38 002
4. Timor Tengah Selatan	–	–	6 530
5. Timor Tengah Utara	–	–	6 108
6. Belu	–	–	3 173
7. Alor	41	25	155 912
8. Lembata	68	55	33 474
9. Flores Timur	74	70	30 942
10. Sikka	1	–	3 745
11. Ende	2	–	3 652
12. Ngada	3	3	51
13. Manggarai	–	–	1 072
14. Rote Ndao	1	74	23 467
15. Manggarai Barat	–	–	–
16. Sumba Tengah	–	–	654
17. Sumba Barat Daya	–	2	–
18. Nagekeo	–	–	–
19. Manggarai Timur	–	–	695
20. Sabu Raijua	10	–	61 408
21. Malaka	11	–	35 925
Kota / Municipality			
1. Kota Kupang	7	3	114 678
Nusa Tenggara Timur	234	232	630 410

Bersambung ke hal berikut / Continued to next page ...

Lanjutan Tabel/Continued Table 4.5.7

Letusan Gunung Api/ Volcanic Eruption			
Kabupaten/Kota Regency/Municipality	Meninggal dan Hilang Fatality and Missing	Luka-luka Casualty	Terdampak dan Mengungsi Affected and Evacuated
(1)	(17)	(18)	(19)
Kabupaten / Regency			
1. Sumba Barat	-	-	-
2. Sumba Timur	-	-	-
3. Kupang	-	-	-
4. Timor Tengah Selatan	-	-	-
5. Timor Tengah Utara	-	-	-
6. Belu	-	-	-
7. Alor	-	-	-
8. Lembata	-	-	-
9. Flores Timur	-	-	-
10. Sikka	-	-	-
11. Ende	-	-	-
12. Ngada	-	-	-
13. Manggarai	-	-	-
14. Rote Ndao	-	-	-
15. Manggarai Barat	-	-	-
16. Sumba Tengah	-	-	-
17. Sumba Barat Daya	-	-	-
18. Nagekeo	-	-	-
19. Manggarai Timur	-	-	-
20. Sabu Raijua	-	-	-
21. Malaka	-	-	-
Kota / Municipality			
1. Kota Kupang	-	-	-
Nusa Tenggara Timur			
	-	-	-

Bersambung ke hal berikut / Continued to next page ...

Lanjutan Tabel/Continued Table 4.5.7

Kabupaten/Kota <i>Regency/Municipality</i>	Kekeringan/Drought		
	Meninggal dan Hilang <i>Fatality and Missing</i>	Luka-luka <i>Casualty</i>	Terdampak dan Mengungsi <i>Affected and Evacuated</i>
	(1)	(20)	(21)
Kabupaten / Regency			
1. Sumba Barat	–	–	–
2. Sumba Timur	–	–	–
3. Kupang	–	–	–
4. Timor Tengah Selatan	–	–	–
5. Timor Tengah Utara	–	–	–
6. Belu	–	–	–
7. Alor	–	–	–
8. Lembata	–	–	–
9. Flores Timur	–	–	–
10. Sikka	–	–	–
11. Ende	–	–	–
12. Ngada	–	–	–
13. Manggarai	–	–	–
14. Rote Ndao	–	–	–
15. Manggarai Barat	–	–	–
16. Sumba Tengah	–	–	–
17. Sumba Barat Daya	–	–	–
18. Nagekeo	–	–	–
19. Manggarai Timur	–	–	–
20. Sabu Raijua	–	–	–
21. Malaka	–	–	–
Kota / Municipality			
1. Kota Kupang	–	–	–
Nusa Tenggara Timur	–	–	–

Bersambung ke hal berikut / Continued to next page ...

Lanjutan Tabel/Continued Table 4.5.7

Kabupaten/Kota <i>Regency/Municipality</i>	Kebakaran Hutan dan Lahan <i>Forest and Land Fires</i>		
	Meninggal dan Hilang <i>Fatality and Missing</i>	Luka-luka <i>Casualty</i>	Terdampak dan Mengungsi <i>Affected and Evacuated</i>
(1)	(23)	(24)	(25)
Kabupaten / Regency			
1. Sumba Barat	-	-	-
2. Sumba Timur	-	-	-
3. Kupang	-	-	-
4. Timor Tengah Selatan	-	-	-
5. Timor Tengah Utara	-	-	-
6. Belu	-	-	-
7. Alor	-	-	-
8. Lembata	-	-	-
9. Flores Timur	-	-	-
10. Sikka	-	-	-
11. Ende	-	-	-
12. Ngada	-	-	-
13. Manggarai	-	-	-
14. Rote Ndao	-	-	-
15. Manggarai Barat	-	-	-
16. Sumba Tengah	-	-	-
17. Sumba Barat Daya	-	-	-
18. Nagekeo	-	-	-
19. Manggarai Timur	-	-	-
20. Sabu Raijua	-	-	-
21. Malaka	-	-	-
Kota / Municipality			
1. Kota Kupang	-	-	-
Nusa Tenggara Timur	-	-	-

Bersambung ke hal berikut / Continued to next page ...

Lanjutan Tabel/Continued Table 4.5.7

Kabupaten/Kota <i>Regency/Municipality</i>	Cuaca Ekstrem <i>Extreme Weather</i>		
	Meninggal dan Hilang <i>Fatality and Missing</i>	Luka-luka <i>Casualty</i>	Terdampak dan Mengungsi <i>Affected and Evacuated</i>
(1)	(26)	(27)	(28)
Kabupaten / Regency			
1. Sumba Barat	–	–	–
2. Sumba Timur	–	–	–
3. Kupang	–	26	–
4. Timor Tengah Selatan	–	–	–
5. Timor Tengah Utara	–	–	–
6. Belu	–	–	25
7. Alor	–	–	–
8. Lembata	–	–	–
9. Flores Timur	–	–	–
10. Sikka	–	–	145
11. Ende	–	–	20
12. Ngada	–	–	707
13. Manggarai	–	–	–
14. Rote Ndao	–	–	5
15. Manggarai Barat	–	–	–
16. Sumba Tengah	–	–	–
17. Sumba Barat Daya	–	–	–
18. Nagekeo	–	–	579
19. Manggarai Timur	–	–	–
20. Sabu Raijua	–	–	–
21. Malaka	–	–	–
Kota / Municipality			
1. Kota Kupang	–	–	–
Nusa Tenggara Timur	–	26	1 481

Bersambung ke hal berikut / Continued to next page ...

Lanjutan Tabel/Continued Table 4.5.7

Kabupaten/Kota <i>Regency/Municipality</i>	Gelombang Pasang <i>Tidal Wave</i>		
	Meninggal dan Hilang <i>Fatality and Missing</i>	Luka-luka <i>Casualty</i>	Terdampak dan Mengungsi <i>Affected and Evacuated</i>
(1)	(29)	(30)	(31)
Kabupaten / Regency			
1. Sumba Barat	–	–	–
2. Sumba Timur	–	–	–
3. Kupang	–	–	595
4. Timor Tengah Selatan	–	–	–
5. Timor Tengah Utara	–	–	–
6. Belu	–	–	–
7. Alor	–	–	–
8. Lembata	–	–	65
9. Flores Timur	–	–	–
10. Sikka	–	–	–
11. Ende	1	5	396
12. Ngada	–	–	–
13. Manggarai	–	–	–
14. Rote Ndao	–	–	–
15. Manggarai Barat	–	–	–
16. Sumba Tengah	–	–	–
17. Sumba Barat Daya	–	–	–
18. Nagekeo	–	–	–
19. Manggarai Timur	–	–	–
20. Sabu Raijua	–	–	–
21. Malaka	–	–	–
Kota / Municipality			
1. Kota Kupang	–	–	–
Nusa Tenggara Timur	1	5	1 056

Bersambung ke hal berikut / Continued to next page ...

Lanjutan Tabel/Continued Table 4.5.7

Kabupaten/Kota <i>Regency/Municipality</i>	Abrasi/Abrasion		
	Meninggal dan Hilang <i>Fatality and Missing</i>	Luka-luka <i>Casualty</i>	Terdampak dan Mengungsi <i>Affected and Evacuated</i>
	(1)	(32)	(33)
Kabupaten / Regency			
1. Sumba Barat	-	-	-
2. Sumba Timur	-	-	-
3. Kupang	-	-	-
4. Timor Tengah Selatan	-	-	-
5. Timor Tengah Utara	-	-	-
6. Belu	-	-	-
7. Alor	-	-	-
8. Lembata	-	-	-
9. Flores Timur	-	-	-
10. Sikka	-	-	-
11. Ende	-	-	-
12. Ngada	-	-	-
13. Manggarai	-	-	-
14. Rote Ndao	-	-	-
15. Manggarai Barat	-	-	-
16. Sumba Tengah	-	-	-
17. Sumba Barat Daya	-	-	-
18. Nagekeo	-	-	-
19. Manggarai Timur	-	-	-
20. Sabu Raijua	-	-	-
21. Malaka	-	-	-
Kota / Municipality			
1. Kota Kupang	-	-	-
Nusa Tenggara Timur	-	-	-

Sumber/Source: Badan Nasional Penanggulangan Bencana/National Agency for Disaster Countermeasure

Tabel
Table 4.5.8

Jumlah Kerusakan Rumah yang Diakibatkan Bencana Alam Menurut Kabupaten/Kota di Provinsi Nusa Tenggara Timur, 2020-2021
Number of Damaged Houses Due to Natural Disaster by Regency/ Municipality in Nusa Tenggara Timur Province, 2020-2021

Kabupaten/Kota Regency/Municipality	Rusak Berat Severely Damaged		Rusak Sedang Damaged	
	2020	2021	2020	2021
(1)	(2)	(3)	(4)	(5)
Kabupaten / Regency				
1. Sumba Barat	–	8	–	5
2. Sumba Timur	2	762	–	538
3. Kupang	–	2425	–	2664
4. Timor Tengah Selatan	–	56	–	40
5. Timor Tengah Utara	5	70	–	48
6. Belu	2	35	...	5
7. Alor	3	728	2	492
8. Lembata	–	241	...	128
9. Flores Timur	–	240	–	30
10. Sikka	–	6	–	20
11. Ende	–	9	–	5
12. Ngada	–	114	–	259
13. Manggarai	–	38	–	238
14. Rote Ndao	–	153	–	540
15. Manggarai Barat	–	28	–	14
16. Sumba Tengah	–	21	–	30
17. Sumba Barat Daya	–	68	–	1
18. Nagekeo	–	11	–	54
19. Manggarai Timur	9	23	–	27
20. Sabu Raijua	–	353	–	992
21. Malaka	25	556	–	463
Kota / Municipality				
1. Kota Kupang	–	736	–	870
Nusa Tenggara Timur	46	6681	2	7463

Bersambung ke hal berikut / Continued to next page ...

Lanjutan Tabel/Continued Table 4.5.8

Kabupaten/Kota Regency/Municipality	Rusak Ringan Lightly Damaged		Terendam Submerged	
	2020	2021	2020	2021
(1)	(6)	(7)	(8)	(9)
Kabupaten / Regency				
1. Sumba Barat	–	54	–	46
2. Sumba Timur	–	874	44	2228
3. Kupang	–	6812	–	96
4. Timor Tengah Selatan	–	246	–	358
5. Timor Tengah Utara	–	110	–	2832
6. Belu	11	16	–	412
7. Alor	3	1184	–	1143
8. Lembata	22	250	–	653
9. Flores Timur	–	206	–	–
10. Sikka	–	52	206	126
11. Ende	–	99	–	115
12. Ngada	–	1663	–	–
13. Manggarai	–	173	–	–
14. Rote Ndao	–	8101	–	8786
15. Manggarai Barat	–	48	–	–
16. Sumba Tengah	–	12	–	184
17. Sumba Barat Daya	–	50	–	–
18. Nagekeo	–	59	–	–
19. Manggarai Timur	17	23	–	–
20. Sabu Raijua	–	9027	–	7231
21. Malaka	19	2708	276	4532
Kota / Municipality				
1. Kota Kupang	40	11097	–	22748
Nusa Tenggara Timur	112	42864	526	51490

Sumber/Source: Badan Nasional Penanggulangan Bencana/National Agency for Disaster Countermeasure

Tabel
Table 4.5.9

**Jumlah Desa¹/Kelurahan yang Mengalami Bencana Alam²
Menurut Kabupaten/Kota di Provinsi Nusa Tenggara Timur,
2019-2021**
*Number of Villages¹ that Had Natural Disaster² by Regency/
Municipality in Nusa Tenggara Timur Province, 2019-2021*

Kabupaten/Kota Regency/Municipality	Banjir/Flood		
	2019	2020	2021
(1)	(2)	(3)	(4)
Kabupaten / Regency			
1. Sumba Barat	7	–	3
2. Sumba Timur	29	27	34
3. Kupang	17	13	12
4. Timor Tengah Selatan	7	8	14
5. Timor Tengah Utara	14	8	10
6. Belu	2	6	5
7. Alor	11	6	26
8. Lembata	7	5	3
9. Flores Timur	4	2	7
10. Sikka	5	4	12
11. Ende	22	8	21
12. Ngada	10	6	2
13. Manggarai	7	5	8
14. Rote Ndao	29	6	10
15. Manggarai Barat	18	23	12
16. Sumba Tengah	9	5	5
17. Sumba Barat Daya	5	4	6
18. Nagekeo	19	12	8
19. Manggarai Timur	8	5	7
20. Sabu Raijua	–	–	2
21. Malaka	6	7	6
Kota / Municipality			
1. Kota Kupang	3	1	6
Nusa Tenggara Timur	239	161	219

Bersambung ke hal berikut / Continued to next page ...

Lanjutan Tabel/Continued Table 4.5.9

Kabupaten/Kota Regency/Municipality	Gempa Bumi/Earthquake		
	2019	2020	2021
(1)	(5)	(6)	(7)
Kabupaten / Regency			
1. Sumba Barat	21	–	13
2. Sumba Timur	142	79	19
3. Kupang	–	13	7
4. Timor Tengah Selatan	1	8	1
5. Timor Tengah Utara	2	–	–
6. Belu	–	–	–
7. Alor	6	–	14
8. Lembata	11	10	13
9. Flores Timur	12	–	57
10. Sikka	–	–	–
11. Ende	10	–	–
12. Ngada	2	–	–
13. Manggarai	10	–	1
14. Rote Ndao	–	–	–
15. Manggarai Barat	4	1	16
16. Sumba Tengah	–	–	6
17. Sumba Barat Daya	–	10	1
18. Nagekeo	4	–	–
19. Manggarai Timur	2	–	21
20. Sabu Raijua	–	–	–
21. Malaka	3	–	–
Kota / Municipality			
1. Kota Kupang	8	–	–
Nusa Tenggara Timur	238	121	169

Bersambung ke hal berikut / Continued to next page...

Lanjutan Tabel/Continued Table 4.5.9

Kabupaten/Kota Regency/Municipality	Tanah Longsor/Landslide		
	2019	2020	2021
(1)	(8)	(9)	(10)
Kabupaten / Regency			
1. Sumba Barat	5	–	1
2. Sumba Timur	6	11	15
3. Kupang	12	8	12
4. Timor Tengah Selatan	16	22	30
5. Timor Tengah Utara	10	7	16
6. Belu	9	9	26
7. Alor	11	10	15
8. Lembata	8	5	6
9. Flores Timur	7	4	5
10. Sikka	5	9	16
11. Ende	17	10	23
12. Ngada	19	21	8
13. Manggarai	27	27	49
14. Rote Ndao	16	4	2
15. Manggarai Barat	18	15	15
16. Sumba Tengah	2	–	1
17. Sumba Barat Daya	–	–	1
18. Nagekeo	13	11	10
19. Manggarai Timur	17	15	24
20. Sabu Raijua	–	–	2
21. Malaka	6	2	4
Kota / Municipality			
1. Kota Kupang	13	6	9
Nusa Tenggara Timur	237	196	290

Catatan/Note: ¹ Desa pada tabel ini termasuk Unit Permukiman Transmigrasi (UPT) yang masih dibina oleh kementerian terkait dan nagari di Provinsi Sumatera Barat/Villages in this table are included in Transmigration Settlement Unit which is still fostered by the relevant ministries and the nagari in the Province of Sumatera Barat

² Terjadi dalam tiga tahun terakhir sampai dengan saat pencacahan/Occured during the last three years by the time of enumeration

Sumber/Source: BPS, Pendataan Potensi Desa (Podes)/BPS-Statistics Indonesia, Village Potential Data Collecting

Tabel
Table 4.5.10

Jumlah Keluarga Penerima Manfaat (KPM) dan Anggaran Bantuan Sosial Menurut Kabupaten/Kota di Provinsi Nusa Tenggara Timur, 2021
Number of Aid Recipients (head of household) and Food Social Assistance Budget by Regency/Municipality in Nusa Tenggara Timur Province, 2021

Kabupaten/Kota Regency/Municipality	Jumlah Keluarga Penerima Manfaat (KPM) Number of Beneficiaries (head of household)		Jumlah Anggaran (rupiah) Budget Amount (rupiahs)	
	Rencana Planning	Realisasi Realization	Rencana Planning	Realisasi Realization
(1)	(2)	(3)	(4)	(5)
Kabupaten / Regency				
1. Sumba Barat	10 895	12 683	35 896 400 000	33 348 600 000
2. Sumba Timur	21 436	21 582	67 291 600 000	58 969 800 000
3. Kupang	19 339	19 923	68 749 600 000	54 407 400 000
4. Timor Tengah Selatan	47 487	46 692	148 932 000 000	130 332 400 000
5. Timor Tengah Utara	25 429	25 279	72 082 000 000	67 822 600 000
6. Belu	15 392	14 400	45 407 600 000	40 417 800 000
7. Alor	19 183	19 298	59 405 200 000	52 900 000 000
8. Lembata	13 432	12 729	40 624 000 000	35 608 000 000
9. Flores Timur	13 583	13 401	41 571 200 000	37 734 400 000
10. Sikka	23 429	23 332	70 912 400 000	64 267 000 000
11. Ende	17 676	17 908	56 648 400 000	49 694 000 000
12. Ngada	8 923	8 567	26 555 200 000	24 026 000 000
13. Manggarai	27 977	27 884	83 176 400 000	75 655 400 000
14. Rote Ndao	8 965	10 188	32 621 200 000	26 337 400 000
15. Manggarai Barat	25 105	29 462	75 371 200 000	74 985 200 000
16. Sumba Tengah	6 301	6 800	24 671 200 000	18 098 600 000
17. Sumba Barat Daya	30 193	37 663	91 592 800 000	88 793 800 000
18. Nagekeo	9 383	8 930	27 114 800 000	24 904 000 000
19. Manggarai Timur	29 410	29 077	88 454 800 000	79 797 200 000
20. Sabu Raijua	10 643	10 750	32 264 000 000	29 221 200 000
21. Malaka	13 533	13 644	41 361 600 000	37 676 000 000
Kota / Municipality				
1. Kota Kupang	14 101	13 893	43 472 800 000	37 990 400 000
Nusa Tenggara Timur	411 815	424 085	1 274 176 400 000	1 142 987 200 000

Sumber/Source: Kementerian Sosial/Ministry of Social Affairs

Tabel 4.5.11 **Jumlah Uskup, Pastor, Bruder dan Suster Menurut Kabupaten/ Kota di Provinsi Nusa Tenggara Timur, 2021**
Table 4.5.11 **Number of Bishop, Priest, Brother and Sister by Regency/ Municipality in Nusa Tenggara Timur Province, 2021**

Kabupaten/Kota Regency/Municipality	Uskup Bishop	Pastor Priest	Bruder Brother	Suster Sister
(1)	(2)	(3)	(4)	(5)
Kabupaten / Regency				
1. Sumba Barat	-	16	2	8
2. Sumba Timur	-	14	-	18
3. Kupang	-	45	16	67
4. Timor Tengah Selatan	-	31	1	23
5. Timor Tengah Utara	-	65	5	104
6. Belu	1	98	16	106
7. Alor	-	8	-	6
8. Lembata	-	37	10	49
9. Flores Timur	1	94	8	192
10. Sikka	1	113	27	499
11. Ende	1	83	15	137
12. Ngada	-	56	-	73
13. Manggarai	1	225	57	455
14. Rote Ndao	-	3	-	9
15. Manggarai Barat	-	59	14	64
16. Sumba Tengah	-	10	-	6
17. Sumba Barat Daya	1	74	4	48
18. Nagekeo	-	23	11	86
19. Manggarai Timur	-	51	-	64
20. Sabu Raijua	-	2	-	-
21. Malaka	-	34	-	35
Kota / Municipality				
1. Kota Kupang	1	46	15	267
Nusa Tenggara Timur	7	1 187	201	2 316

Sumber/Source: Kantor Kementerian Agama Provinsi Nusa Tenggara Timur/ The Ministry of Religious Affairs of Nusa Tenggara Timur Province

Tabel
Table 4.5.12

Jumlah Pendeta, Guru Injil, Guru Sekolah Minggu, Penatua dan Diaken Menurut Kabupaten/Kota di Provinsi Nusa Tenggara Timur, 2021
Number of Priest, Gospel Teacher, Sunday's School Teacher, Archpriest and Deacon by Regency/Municipality in Nusa Tenggara Timur Province, 2021

Kabupaten/Kota Regency/Municipality	Pendeta Priest	Guru Injil Gospel Teacher	Guru Sekolah Minggu Sundays School Teacher	Penatua Archpriest	Diaken Syamas Deacon
(1)	(2)	(3)	(4)	(5)	(6)
Kabupaten / Regency					
1. Sumba Barat	136	80	291	950	681
2. Sumba Timur	222	257	4225	2803	1624
3. Kupang	643	29	1171	3505	3539
4. Timor Tengah Selatan	848	27	4180	16221	15720
5. Timor Tengah Utara	30	0	173	328	351
6. Belu	55	11	104	246	193
7. Alor	284	70	421	788	630
8. Lembata	10	0	32	47	51
9. Flores Timur	10	2	11	38	16
10. Sikka	27	11	58	111	80
11. Ende	18	3	60	78	62
12. Ngada	17	0	33	71	56
13. Manggarai	19	1	35	51	59
14. Rote Ndao	327	0	986	4928	1530
15. Manggarai Barat	18	3	27	34	18
16. Sumba Tengah	54	18	222	960	477
17. Sumba Barat Daya	92	62	462	1940	888
18. Nagekeo	7	3	9	12	15
19. Manggarai Timur	7	0	15	18	16
20. Sabu Raijua	190	2	1194	1386	8662
21. Malaka	43	38	271	207	89
Kota / Municipality					
1. Kota Kupang	782	112	3421	5233	5354
Nusa Tenggara Timur	3 839	729	17 401	39 955	40 111

Sumber/Source: Kantor Kementerian Agama Provinsi Nusa Tenggara Timur/ The Ministry of Religious Affairs of Nusa Tenggara Timur Province

Tabel
Table 4.5.13

Jumlah Ulama, Khatib, Da'i Mubaligh dan Penyuluh Agama/Guru Ngaji Menurut Kabupaten/Kota di Provinsi Nusa Tenggara Timur, 2021

Number of Religious Scholar, Ecclesiastes, Proselytizer, Religious Preacher and Religion Extension Teacher by Regency in Nusa Tenggara Timur Province, 2021

Kabupaten/Kota Regency/Municipality	Ulama Religious scholar	Khatib Ecclesiastes	Da'i Proselytizer	Mubalig Religious Preacher	Penyuluh Agama / Guru Ngaji Religion Extension Teacher
(1)	(2)	(3)	(4)	(5)	(6)
Kabupaten / Regency					
1. Sumba Barat	5	25	22	5	32
2. Sumba Timur	-	52	47	53	64
3. Kupang	70	165	33	26	48
4. Timor Tengah Selatan	9	30	8	15	72
5. Timor Tengah Utara	22	29	21	3	29
6. Belu	4	17	22	3	29
7. Alor	-	408	269	269	63
8. Lembata	5	97	31	25	53
9. Flores Timur	-	234	30	10	101
10. Sikka	7	40	10	6	88
11. Ende	1	62	-	10	83
12. Ngada	12	96	3	2	33
13. Manggarai	23	35	-	34	36
14. Rote Ndao	2	56	130	74	28
15. Manggarai Barat	40	175	80	175	48
16. Sumba Tengah	7	13	-	14	19
17. Sumba Barat Daya	35	45	35	35	43
18. Nagekeo	-	90	21	21	43
19. Manggarai Timur	1	88	45	36	40
20. Sabu Raijua	2	8	-	8	15
21. Malaka	-	13	1	1	22
Kota / Municipality					
1. Kota Kupang	12	267	267	160	41
Nusa Tenggara Timur	257	2 045	1 075	985	1 030

Sumber/Source: Kantor Kementerian Agama Provinsi Nusa Tenggara Timur/ The Ministry of Religious Affairs of Nusa Tenggara Timur Province

Tabel
Table 4.5.14

Jumlah Pedanda, Pinandita dan Biksu Menurut Kabupaten/Kota di Provinsi Nusa Tenggara Timur, 2021
Number of Hindust Priest, Hinduism Archpriest and Bante by Regency/Municipality in Nusa Tenggara Timur Province, 2021

Kabupaten/Kota Regency/Municipality		Pedanda Hindust Priest	Pinandita Hindust Archpriest	Biksu Bante
(1)		(2)	(3)	(4)
Kabupaten / Regency				
1.	Sumba Barat	-	2	-
2.	Sumba Timur	-	2	-
3.	Kupang	1	1	-
4.	Timor Tengah Selatan	-	3	-
5.	Timor Tengah Utara	-	3	-
6.	Belu	-	3	-
7.	Alor	-	2	-
8.	Lembata	-	2	-
9.	Flores Timur	-	1	-
10.	Sikka	-	2	-
11.	Ende	-	3	-
12.	Ngada	-	3	-
13.	Manggarai	-	3	-
14.	Rote Ndao	-	-	-
15.	Manggarai Barat	-	2	-
16.	Sumba Tengah	-	1	-
17.	Sumba Barat Daya	-	1	-
18.	Nagekeo	-	-	-
19.	Manggarai Timur	-	-	-
20.	Sabu Raijua	-	-	-
21.	Malaka	-	-	-
Kota / Municipality				
1.	Kota Kupang	2	10	--
Nusa Tenggara Timur		3	44	-

Sumber/Source: Kantor Kementerian Agama Provinsi Nusa Tenggara Timur/ The Ministry of Religious Affairs of Nusa Tenggara Timur Province

4.6 KEMISKINAN DAN PEMBANGUNAN MANUSIA POVERTY AND HUMAN DEVELOPMENT

Tabel 4.6.1 **Garis Kemiskinan, Jumlah, dan Persentase Penduduk Miskin di Provinsi Nusa Tenggara Timur, 2017-2021**
Poverty Line, Number, and Percentage of Poor People in Nusa Tenggara Timur Province, 2017-2021

Tahun Year ¹	Garis Kemiskinan (rupiah/kapita/bulan) Poverty Line (rupiah/capita/month)		Jumlah Penduduk Miskin (ribu) Number of Poor People (thousand)		
	Perkotaan Urban	Perdesaan Rural	Perkotaan Urban	Perdesaan Rural	Perkotaan+Perdesaan Urban+Rural
(1)	(2)	(3)	(4)	(5)	(6)
2017 Maret/ March	386 139	306 721	112,02	1 037,90	1 149,92
September/ September	389 661	310 296	112,48	1 037,60	1 150,08
2018 Maret/ March	406 973	326 320	117,4	1 033,39	1 150,79
September/ September	409 382	329 136	119,04	1 015,70	1 134,74
2019 Maret/ March	441 625	353 684	114,12	1 032,20	1 146,32
September/ September	467 314	359 011	108,62	1 020,84	1 129,46
2020 Maret/ March	494 388	376 212	113,39	1 040,37	1 153,76
September/ September	496 191	377 246	118,88	1 054,65	1 173, 53
2021 Maret/ March	508 584	385 970	118,76	1 050,55	1 169,31
September/ September	531 194	408 769	120,58	1 025,70	1 146,28

Bersambung ke hal berikut / Continued to next page...

Lanjutan Tabel/Continued Table 4.6.1

Tahun Year		Persentase Penduduk Miskin Percentage of Poor People		
		Perkotaan Urban	Perdesaan Rural	Perkotaan+Perdesaan Urban+Rural
(1)		(7)	(8)	(9)
2017	Maret/ March	10,58	25,17	22,19
	September/ September	10,17	25,19	22,01
2018	Maret/ March	10,32	25,03	21,85
	September/ September	10,11	24,59	21,38
2019	Maret/ March	8,84	24,91	21,09
	September/ September	8,34	24,45	20,62
2020	Maret/ March	8,64	24,73	20,9
	September/ September	8,76	25,26	21,21
2021	Maret/ March	8,60	25,08	20,99
	September/ September	8,57	24,42	20,44

Sumber/Source: BPS, Survei Sosial Ekonomi Nasional/BPS-Statistics Indonesia, National Socioeconomic Survey

Tabel
Table 4.6.2

Garis Kemiskinan, Jumlah, dan Persentase Penduduk Miskin Menurut Kabupaten/Kota di Provinsi Nusa Tenggara Timur, 2020-2021
Poverty Line, Number, and Percentage of Poor People by Regency/ Municipality in Nusa Tenggara Timur Province, 2020-2021

Kabupaten/Kota Regency/Municipality	Garis Kemiskinan (rupiah/kapita/ bulan) Poverty Line (rupiah/capita/ month)		Jumlah Penduduk Miskin (ribu) Number of Poor People (thousand)		Persentase Penduduk Miskin Percentage of Poor People	
	2020	2021	2020	2021	2020	2021
(1)	(2)	(3)	(4)	(5)	(6)	(7)
Kabupaten / Regency						
1. Sumba Barat	358 252	364 361	36,95	37,78	28,17	28,39
2. Sumba Timur	370 487	375 859	77,30	78,33	29,65	29,68
3. Kupang	379 600	386 577	94,94	91,25	22,77	22,98
4. Timor Tengah Selatan	338 099	344 239	128,98	125,68	27,49	26,64
5. Timor Tengah Utara	386 990	394 818	56,98	58,33	22,28	22,62
6. Belu	372 087	379 280	34,18	35,41	15,37	15,68
7. Alor	336 402	364 939	43,55	43,83	21,09	21,09
8. Lembata	388 577	421 901	37,92	38,75	26,14	26,21
9. Flores Timur	301 611	329 340	27,89	28,90	10,84	11,14
10. Sikka	324 775	354 234	42,18	43,09	13,12	13,35
11. Ende	392 591	428 328	65,22	66,38	23,76	24,13
12. Ngada	363 531	396 506	20,62	20,98	12,51	12,58
13. Manggarai	340 633	371 531	69,52	71,03	20,34	20,48
14. Rote Ndao	322 619	341 135	48,77	51,71	27,54	28,08
15. Manggarai Barat	340 094	370 943	49,40	51,15	17,71	17,92
16. Sumba Tengah	307 853	311 199	25,37	25,48	34,49	34,27
17. Sumba Barat Daya	383 674	390 217	97,81	100,42	28,00	28,18
18. Nagekeo	353 481	386 027	18,51	19,11	12,61	12,91
19. Manggarai Timur	344 642	373 972	76,69	77,17	26,52	26,50
20. Sabu Raijua	403 846	438 492	30,14	30,60	30,18	30,13
21. Malaka	371 812	378 824	31,12	32,17	16,04	16,33
Kota / Municipality						
1. Kota Kupang	587 921	599 880	39,72	41,77	8,96	9,17
Nusa Tenggara Timur	403 005	415 116	1 153,76	1 169,31	20,90	20,99

Sumber/Source: BPS, Survei Sosial Ekonomi Nasional/BPS-Statistics Indonesia, National Socioeconomic Survey

Tabel
Table 4.6.3

**Indeks Kedalaman Kemiskinan dan Indeks Keparahan
Kemiskinan Menurut Daerahdi Provinsi Nusa Tenggara Timur,
2018-2021**
*Poverty Gap Index and Poverty Severity Index by Region in Nusa
Tenggara Timur Province, 2018-2021*

Tahun Year		Indeks Kedalaman Kemiskinan Poverty Gap Index		
		Perkotaan Urban	Perdesaan Rural	Perkotaan+Perdesaan Urban+Rural
		(1)	(3)	(4)
2018	Maret/ March	1,82	5,03	4,34
	September/ September	1,82	4,83	4,16
2019	Maret/ March	1,16	5,09	4,15
	September/ September	1,32	5,00	4,13
2020	Maret/ March	1,19	4,9	4,02
	September/ September	1,28	5,09	4,15
2021	Maret/ March	1,39	4,81	3,96
	September/ September	1,40	5,93	4,79

Bersambung ke hal berikut / Continued to next page ...

Lanjutan Tabel/Continued Table 4.6.3

Tahun ¹ Year ¹		Indeks Keparahan Kemiskinan Poverty Severity Index			
		Perkotaan Urban	Perdesaan Rural	Perkotaan+Perdesaan Urban+Rural	
		(1)	(2)	(3)	(4)
2018	Maret/ March	0,48	1,35	1,17	
	September/ September	0,47	1,37	1,17	
2019	Maret/ March	0,21	1,41	1,13	
	September/ September	0,28	1,39	1,12	
2020	Maret/ March	0,24	1,31	1,05	
	September/ September	0,27	1,55	1,24	
2021	Maret/ March	0,32	1,29	1,05	
	September/ September	0,38	1,79	1,44	

Sumber/Source: BPS, Survei Sosial Ekonomi Nasional/BPS-Statistics Indonesia, National Socioeconomic Survey

Tabel
Table 4.6.4

Karakteristik Rumah Tangga Miskin dan Rumah Tangga Tidak Miskin di Provinsi Nusa Tenggara Timur, 2020 dan 2021
Characteristics of Poor and Non-Poor Households in Nusa Tenggara Timur Province, 2020 and 2021

Karakteristik Rumah Tangga <i>Characteristics of Household</i>	Rumah Tangga Miskin <i>Poor Household</i>		
	2020		2021
	Maret <i>March</i>	September <i>September</i>	Maret <i>March</i>
(1)	(2)	(3)	(4)
Rata-rata jumlah anggota rumah tangga (orang) <i>Number of household members (person)</i>	5,82		5,54
Persentase kepala rumah tangga wanita <i>Percentage of household headed by women</i>	16,32		12,82
Rata-rata usia kepala rumah tangga (tahun) <i>Average age of household head (years)</i>	47,99		48,37
Rata-rata lama sekolah kepala rumah tangga (tahun)/ <i>Mean years schooling of household head (years)</i>	5,25		5,43
Tingkat pendidikan kepala rumah tangga (%) <i>Education level of household head (%)</i>			
a. Tidak tamat SD/ <i>Not completed primary school</i>	39,92		37,56
b. SD/ <i>Primary school</i>	38,88		42,54
c. SMP/ <i>Junior high school</i>	7,19		10,10
d. SMA/ <i>Senior high school</i>	12,44		8,29
e. PT/ <i>University</i>	1,57		1,52
Sumber penghasilan utama rumah tangga (%) <i>Main source of income (%)</i>			
a. Tidak Bekerja/ <i>Unemployment</i>	5,99		6,58
b. Pertanian/ <i>Agriculture</i>	73,45		75,78
c. Industri/ <i>Manufacturing</i>	4,37		3,36
d. Lainnya/ <i>Others</i>	16,19		14,28

Bersambung ke hal berikut / *Continued to next page...*

Lanjutan Tabel/Continued Table 4.6.4

Karakteristik Rumah Tangga <i>Characteristics of Household</i>	Rumah Tangga Tidak Miskin <i>Non-Poor Household</i>		
	2020		2021
	Maret <i>March</i>	September <i>September</i>	Maret <i>March</i>
(1)	(2)	(3)	(4)
Rata-rata jumlah anggota rumah tangga (orang) <i>Number of household members (person)</i>	4,2		3,92
Persentase kepala rumah tangga wanita <i>Percentage of household headed by women</i>	19,15		17,51
Rata-rata usia kepala rumah tangga (tahun) <i>Average age of household head (years)</i>	47,85		47,68
Rata-rata lama sekolah kepala rumah tangga (tahun) <i>Mean years schooling of household head (years)</i>	7,86		7,92
Tingkat pendidikan kepala rumah tangga (%) <i>Education level of household head (%)</i>			
a. Tidak tamat SD/ <i>Not completed primary school</i>	24,98		24,07
b. SD/ <i>Primary school</i>	31,26		31,35
c. SMP/ <i>Junior high school</i>	8,56		11,38
d. SMA/ <i>Senior high school</i>	23,46		22,26
e. PT/ <i>University</i>	11,73		10,93
Sumber penghasilan utama rumah tangga (%) <i>Main source of income (%)</i>			
a. Tidak Bekerja/ <i>Unemployment</i>	10,39		10,74
b. Pertanian/ <i>Agriculture</i>	49,23		49,41
c. Industri/ <i>Manufacturing</i>	4,12		4,11
d. Lainnya/ <i>Others</i>	36,25		35,73

Sumber/Source: BPS, Survei Sosial Ekonomi Nasional/BPS-Statistics Indonesia, National Socioeconomic Survey

Tabel
Table 4.6.5**Indeks Pembangunan Manusia Menurut Kabupaten/Kota di
Provinsi Nusa Tenggara Timur, 2016-2021**
*Human Development Index by Regency/Municipality in Nusa
Tenggara Timur Province, 2016-2021*

Kabupaten/Kota Regency/Municipality	2016	2017	2018	2019	2020	2021
(1)	(2)	(3)	(4)	(5)	(6)	(7)
Kabupaten / Regency						
1. Sumba Barat	61,85	62,30	62,91	63,56	63,53	63,83
2. Sumba Timur	63,22	64,19	64,65	65,34	65,52	65,74
3. Kupang	62,39	62,79	63,55	64,43	64,32	64,41
4. Timor Tengah Selatan	60,37	61,08	61,58	62,23	62,15	62,16
5. Timor Tengah Utara	61,54	62,03	62,65	63,34	63,53	63,69
6. Belu	61,04	61,44	61,86	62,54	62,68	62,77
7. Alor	58,99	59,61	60,14	61,03	61,33	61,37
8. Lembata	62,81	63,09	63,96	64,91	64,74	64,75
9. Flores Timur	61,90	62,89	63,55	64,34	64,22	64,22
10. Sikka	62,42	63,08	63,89	64,75	65,11	65,41
11. Ende	65,74	66,11	66,62	67,20	67,04	67,3
12. Ngada	65,61	66,47	67,10	67,76	67,88	67,88
13. Manggarai	61,67	62,24	63,32	64,15	64,54	65,01
14. Rote Ndao	59,28	60,51	61,51	62,22	62,39	62,6
15. Manggarai Barat	60,63	61,65	62,58	63,50	63,89	64,17
16. Sumba Tengah	58,52	59,39	60,07	61,01	61,53	61,8
17. Sumba Barat Daya	61,31	61,46	61,89	62,60	62,28	62,29
18. Nagekeo	63,93	64,74	65,35	65,88	65,81	65,82
19. Manggarai Timur	57,50	58,51	59,49	60,47	60,85	61,37
20. Sabu Raijua	54,16	55,22	55,79	56,66	57,02	57,03
21. Malaka	58,29	58,90	59,66	60,34	60,21	60,42
Kota / Municipality						
1. Kota Kupang	78,14	78,25	78,84	79,55	79,71	79,74
Nusa Tenggara Timur	63,13	63,73	64,39	65,23	65,19	65,28

Sumber/Source: BPS, Seri Publikasi Indeks Pembangunan Manusia/BPS-Statistics Indonesia, Series of Publication of Human Development Index

Tabel
Table 4.6.6

Komponen dan Peringkat IPM Menurut Kabupaten/Kota di Provinsi Nusa Tenggara Timur, 2021
Component and Rank of HDI by Regency/Municipality in Nusa Tenggara Timur Province, 2021

Kabupaten/Kota Regency/Municipality	Komponen Component			
	Umur Harapan Hidup Life Expectancy at Birth (year)	Harapan Lama Sekolah (tahun) Expected Years Schooling (year)	Rata-rata Lamanya Sekolah (tahun) Mean Years Schooling (year)	Pengeluaran Riil per kapita d disesuaikan (000 Rp) Per Capita Expenditure
(1)	(2)	(3)	(4)	(5)
Kabupaten / Regency				
1. Sumba Barat	67,12	13,12	6,84	7 321,00
2. Sumba Timur	65,16	12,83	7,32	7 307
3. Kupang	64,91	13,86	7,39	9 354
4. Timor Tengah Selatan	66,46	12,58	6,74	7 476
5. Timor Tengah Utara	67,09	13,32	7,96	6 839
6. Belu	64,89	12,28	7,36	6 324
7. Alor	61,64	12,24	8,42	7 431
8. Lembata	67,20	12,43	8,23	6 751
9. Flores Timur	65,31	12,92	7,72	7 257
10. Sikka	67,45	13,43	6,95	7 578
11. Ende	65,43	13,79	8,03	8 021
12. Ngada	68,12	12,71	8,53	9 027
13. Manggarai	67,11	13,69	7,61	8 819
14. Rote Ndao	64,88	13,19	7,71	7 133
15. Manggarai Barat	67,46	12,29	7,56	6 503
16. Sumba Tengah	68,42	13,04	6,47	7 410
17. Sumba Barat Daya	68,57	13,07	6,35	6 061
18. Nagekeo	67,25	12,49	7,90	6 355
19. Manggarai Timur	68,07	12,26	7,35	8 254
20. Sabu Raijua	60,66	13,15	6,66	5 780
21. Malaka	65,01	12,79	7,10	5 256
				5 861
Kota / Municipality				
1. Kota Kupang	69,73	16,41	11,6	13 218
Nusa Tenggara Timur				
	67,15	13,20	7,69	7 554

Bersambung ke hal berikut / Continued to next page ...

Lanjutan Tabel/Continued Table 4.6.6

Kabupaten/Kota Regency/Municipality		IPM HDI	Peringkat Rank
(1)		(6)	(7)
Kabupaten / Regency			
1.	Sumba Barat	63,83	12
2.	Sumba Timur	65,74	5
3.	Kupang	64,41	9
4.	Timor Tengah Selatan	62,16	17
5.	Timor Tengah Utara	63,69	13
6.	Belu	62,77	14
7.	Alor	61,37	19
8.	Lembata	64,75	8
9.	Flores Timur	64,22	10
10.	Sikka	65,41	6
11.	Ende	67,3	3
12.	Ngada	67,88	2
13.	Manggarai	65,01	7
14.	Rote Ndao	62,6	15
15.	Manggarai Barat	64,17	11
16.	Sumba Tengah	61,8	18
17.	Sumba Barat Daya	62,29	16
18.	Nagekeo	65,82	4
19.	Manggarai Timur	61,37	19
20.	Sabu Raijua	57,03	22
21.	Malaka	60,42	21
Kota / Municipality			
1.	Kota Kupang	79,74	1
Nusa Tenggara Timur		65,28	32¹

Catatan/Notes: ¹Berdasarkan rangking provinsi/Based on provincial rank

Sumber/Source: BPS, Seri Publikasi Indeks Pembangunan Manusia/BPS-Statistics Indonesia, Series of Publication of Human Development Index

Bab 5

Pertanian, Kehutanan, Peternakan dan Perikanan

Agriculture, Forestry, Livestock, and Fishery

Populasi Ternak di Provinsi NTT, 2021

Livestock Population in NTT Province, 2021

125.670

Kuda
Horse



1.248.930

Sapi Potong
Beef Cattle



190.833

Kerbau
Buffalo



2.598.370

Babi
Pig



1.032.344

Kambing
Goat



PENJELASAN TEKNIS

1. Data pokok tanaman pangan yang dikumpulkan oleh Badan Pusat Statistik adalah luas panen dan produktivitas (hasil per hektar). Produksi merupakan hasil perkalian antara luas panen dan produktivitas.
2. Data luas panen padi sejak tahun 2019 dihitung dengan metode Kerangka Sampel Area (KSA), menggantikan metode pengumpulan data luas panen padi yang sebelumnya, yaitu metode eye estimate yang dikumpulkan melalui pelaporan data Statistik Pertanian (SP) oleh Kepala Cabang Dinas (KCD) Kecamatan.
3. Angka produktivitas padi diperoleh melalui survey ubinan pada plot berukuran 2,5 m x 2,5 m dalam bentuk produksi Gabah Kering Panen (GKP) yang dikonversikan menjadi Gabah Kering Giling (GKG) berdasarkan angka konversi GKP ke GKG hasil Survei Konversi Gabah ke Beras tahun 2019
4. Angka produksi setara beras diperoleh melalui hasil perkalian Antara produksi padi dengan angka konversi GKG ke berasi hasil Survei Konversi Gabah ke Beras tahun 2019.

TECHNICAL NOTES

1. *The main data of food crops collected by BPS-Statistics Indonesia are harvested area and productivity (yield per hectare). Production is the result of multiplication between harvested area and productivity.*
2. *The calculation of paddy harvested area data was carried out by the Area Sampling Frame (ASF) method in 2019. The method replaced the previous one, namely the eye estimate method by which the data were collected through reporting on Agricultural Statistics data (called SP for Statistik Pertanian) by the Agricultural Extension Officer (called KCD for Kepala Cabang Dinas) of Sub-district.*
3. *The paddy productivity (yield) figures are obtained through a crop cutting survey on plots sized of 2,5 m x 2,5 m in the form of harvest unhusked paddy (called GKP for Gabah Kering Panen) converted into dry unhusked paddy (called GKG for Gabah Kering Giling) using conversion rates based on the Paddy to Rice Conversion.*
4. *The rice production figures were obtained through the multiplication of paddy production with the conversion rated from GKG to polished rice resulted from the Paddy to Rice Conversion Survey in 2019.*

5. Data produksi palawija (termasuk jagung dan kedelai) terakhir dirilis pada tahun 2016. Sejak tahun 2017, BPS sudah tidak merilis lagi data produksi palawija karena metode pengumpulan luas panen metode palawija masih menggunakan metode lama, yaitu eye estimate, yang diduga sudah tidak akurat untuk pengumpulan data luas panen.
 6. Lahan sawah adalah lahan pertanian yang berpetak-petak dan dibatasi oleh pematang (galengan), saluran untuk menahan/menyalurkan air, yang biasanya ditanami padi sawah tanpa memandang dari mana diperoleh atau status lahan tersebut. Lahan yang dimaksud termasuk lahan yang terdaftar di Pajak Bumi Bangunan, luran Pembangunan Daerah, lahan bengkok, lahan serobotan, lahan rawa yang ditanami padi dan lahan bekas tanaman tahunan yang telah dijadikan sawah, baik yang ditanami padi, palawija atau tanaman semusim lainnya.
 7. Tegall/Kebun adalah lahan pertanian bukan sawah (lahan kering) yang ditanami tanaman semusim atau tahunan dan terpisah dengan halaman sekitar rumah serta penggunaannya tidak berpindah pindah.
 8. Ladang/Huma adalah lahan
5. *Data on secondary food crops (including maize and soybeans) were last released in 2016. Since 2017, BPS-Statistics Indonesia has not released production data on secondary food crops anymore because the harvested area collection used the old method, which was suspected to be inaccurate for data collection of harvested data.*
 6. *Wetland is agricultural land that separated by small dykes to resist water, where the main crop is usually wetland paddy without considering where it is got from or the status of the land. It includes the land that is registered at land income tax office, regional development contribution, 'bengkok' land, illegal ownership, swamps for rice cultivation, and annual crop land mark that has been used as rice field, which are both planted with paddy, secondary crops or the other seasonal crops.*
 7. *Dry field/Garden is an dryland (unirrigated land) which is planted with seasonal or annual crops and separately from the yard around the house without shifting.*
 8. *Unirrigated agricultural field/*

pertanian bukan sawah (lahan kering) yang biasanya ditanami tanaman semusim dan penggunaannya hanya semusim atau dua musim, kemudian akan ditinggalkan bila sudah tidak subur lagi (berpindah-pindah). Kemungkinan lahan ini beberapa tahun kemudian akan dikerjakan kembali jika sudah subur.

Shifting cultivation land is dryland (unirrigated land) that usually is cultivated for seasonal crops and utilized only for one or two seasons, then it will be left when it is not fertile (shifting). Maybe, this land will be used again in a few years if it has been fertile.

9. Data pokok tanaman pangan yang dikumpulkan adalah luas panen dan produktivitas (hasil per hektar). Produksi tanaman pangan merupakan hasil perkalian antara luas panen dengan produktivitas. Pengumpulan data luas panen dilakukan setiap bulan dengan pendekatan area kecamatan di seluruh wilayah Indonesia. Pengumpulan data produktivitas dilakukan melalui pengukuran langsung pada plot ubinan berukuran 2½ m x 2½ m. Pengumpulan data produktivitas dilakukan setiap subround (empat bulanan) pada waktu panen petani.
9. *The main food crops data collected consists of harvested area and productivity (yield per hectare). Food crops production is generated by harvested area multiplied by productivity. The harvested area data is collected every month using sub district area approach in all sub district in Indonesia. The productivity data collection is conducted by a direct measurement in 2½m x 2½m crop cutting plot. The productivity measurement is conducted in every subround (four monthly) at the time when farmers are harvesting their crops.*
10. Data produksi padi dan palawija yang disajikan adalah dalam kualitas: gabah kering giling (padi), pipilan kering (jagung), biji kering (kedelai dan kacang tanah), dan umbi basah (ubi kayu dan ubi jalar).
10. *Production of paddy and secondary crops data are presented in the form of: dry unhusked rice (paddy), dry loose maize (maize), dry shells crops (soybeans and peanuts), and fresh roots (cassava and sweet potatoes).*
11. Survei Pertanian Hortikultura (SPH) diselenggarakan oleh
11. *The Agricultural Survey for Horticulture (SPH) is carried out*

Badan Pusat Statistik, bekerja sama dengan Direktorat Jenderal Tanaman Hortikultura, Kementerian Pertanian.

Kuesioner yang digunakan dalam pengumpulan data SPH mencakup:

- a. SPH-SBS digunakan untuk data tanaman sayuran dan buah-buahan semusim.
- b. SPH-BST digunakan untuk data tanaman sayuran dan buah-buahan tahunan.
- c. SPH-TBF digunakan untuk data tanaman biofarmaka.
- d. SPH-TH digunakan untuk data tanaman hias.

12. Metode yang digunakan dalam survei ini adalah metode pencacahan lengkap terhadap seluruh kecamatan di Indonesia dan dilaporkan secara rutin bulanan untuk SPH-SBS dan triwulanan untuk SPH-BST, SPH-TBF, SPH-TH oleh mantri tani/KCD.

13. Tanaman sayuran dan buah-buahan semusim.

- Tanaman sayuran semusim adalah tanaman sumber vitamin, garam mineral dan lain-lain yang dikonsumsi dari bagian tanaman yang berupa daun, bunga, buah, dan umbinya, yang berumur kurang dari satu tahun.
- Tanaman buah-buahan semusim adalah tanaman

by the BPS-Statistics Indonesia in cooperation with the Directorate General of Horticulture, The Ministry of Agriculture.

The Questionnaire used to collect the Agriculture Survey for Horticulture data are:

- a. SPH-SBS used for data on seasonal vegetables and fruit plants.
- b. SPH-BST used for data on annual fruit and vegetables plants.
- c. SPH-TBF used for data on medicinal plants.
- d. SPH-TH used for data on ornamental plants.

12. The method used in this survey is complete enumeration for all of sub districts in Indonesia and reported montly for SPH- SBS, and quarterly for SPH- BST, SPH-TBF, SPH-TH by agriculture extension services.

13. Seasonal vegetables and fruit plants

- Seasonal vegetables plants are plants which are the Source:s of vitamin, mineral salt, etc consumed from the part of the plant in the form of leaf, flower, fruit and root with the age of less than one year.
- Seasonal fruits plants are plants which are the Source:s of vitamin, mineral salt, etc

sumber vitamin, garam mineral, dan lain-lain yang dikonsumsi dari bagian tanaman yang berupa buah, berumur kurang dari satu tahun, tidak berbentuk pohon/rumpun tetapi menjalar dan berbatang lunak.

consumed from the part of the plant in the form of fruits. These plants are creeps with the age of less than one year.

14. Tanaman buah-buahan dan sayuran tahunan

- Tanaman buah-buahan tahunan adalah tanaman sumber vitamin, garam mineral, dan lain-lain yang dikonsumsi dari bagian tanaman yang berupa buah dan merupakan tanaman tahunan.
- Tanaman sayuran tahunan adalah tanaman sumber vitamin, garam mineral, dan lain-lain yang dikonsumsi dari bagian tanaman yang berupa daun dan atau buah yang berumur lebih dari satu tahun.

14. *Annual fruit and vegetable plant*

- *Annual fruits plants are plants which are the Source:s of vitamin, contained mineral salt, etc consumed from the part of plant in the form of fruits and more than one year.*
- *Annual vegetable plants are plants which are the Source:s of vitamin, contained mineral salt, etc consumed from the part of the plant in the form of vegetable and more than one year of age.*

15. Tanaman biofarmaka adalah tanaman yang bermanfaat untuk obat-obatan, kosmetik, dan kesehatan yang dikonsumsi atau digunakan dari bagian-bagian tanaman seperti daun, batang, buah, umbi (rimpang) ataupun akar.

15. *Medicinal plants are plants which are usefull for medicine. It is consumed from parts of the plants such as leaf, flower, fruit, tuber and root.*

16. Tanaman hias adalah tanaman yang mempunyai nilai keindahan

16. *Ornamental plants are plants which have abeaty value, either in*

baik bentuk, warna daun, tajuk maupun bunganya, sering digunakan untuk penghias pekarangan dan lain sebagainya.

shape, colour of leaf or crown of flower, and they are often used as a yard decorator.

17. Data yang dikumpulkan dalam SPH mencakup data tentang luas penanaman, luas panen (untuk buah-buahan tahunan adalah banyaknya tanaman yang menghasilkan), produksi, luas rusak, luas tanaman akhir dan harga jual petani.

17. *The Agriculture Survey for Horticulture collects the information on the palnted area, harvested area (for annual vegetables is the number of production plant), production, damaged area, palnt area in the end of period, and price on the farm-gate level.*

18. Luas panen adalah luas tanaman sayuran, buah-buahan, biofarmaka dan tanaman hias yang diambil hasilnya/dipanen pada periode pelaporan.

18. *Harvested area is area which vegetable, fruit, medicinal and ornamental plant of crop harvested during the period of report.*

19. Luas panen untuk tanaman sayuran adalah luas tanaman yang dipanen sekaligus/habis/dibongkar dan luas tanaman yang dipanen berkali-kali (lebih dari satu kali)/ belum habis.

19. *Harvested area of vegetables : area of entirely plant harvested/ demolished and plant harvested several Times/ undemolished.*

- Tanaman yang dipanen sekaligus/habis/dibongkar adalah tanaman yang sehabis panen langsung dibongkar/ dicabut, terdiri dari bawang merah, bawang putih, bawang daun, kentang, kol/ kubis, kembang kol, petsai/ sawi, wortel, lobak, dan kacang merah.
- Tanaman yang dipanen berkali-kali (lebih dari satu kali)/belum habis adalah tanaman yang pemanenan-

- *Entirely plantsh harvested/ demolished are plants usually harvested once and demolished to be substituted by other plants, consisting of : shallots, garlic, leeks, potato, cabbage, cauli flower, mustard green, carrots, Chinese radish and red kidney beans.*
- *Plants harvested several times/ undemolished are plants usually harvested more than once and demolished in the case that the last harvest was economically not profitable. They consist of: yard long*

nya lebih dari satu kali dan biasanya dibongkar apabila panen terakhir sudah tidak memadai lagi, terdiri dari: kacang panjang, cabe besar, cabe rawit, jamur, tomat, terung, buncis, ketimun, labu siam, kangkung, bayam, melon, semangka, dan blewah.

20. Produksi hortikultura adalah hasil menurut bentuk produk dari setiap tanaman sayuran, buah-buahan, biofarmaka dan tanaman hias yang diambil berdasarkan luas yang dipanen/tanaman yang menghasilkan pada bulan/triwulan laporan.

21. Data statistik perkebunan merupakan data sekunder yang bersumber dari Dinas Pertanian dan Perkebunan provinsi NTT. Data yang dikumpulkan mencakup data tentang luas areal dan jumlah produksi. Hampir semua kabupaten di NTT memiliki beberapa tanaman perkebunan penting seperti kelapa, kopi, cengkeh, kakao, jambu mete, kemiri, vanili, lada, pala, pinang, tembakau dan lontar.

22. Penghitungan luas tanaman perkebunan besar adalah pada keadaan akhir tahun dan tidak termasuk yang luasnya kurang dari 5 hektar.

beans, chili, small chili, mushroom, tomatoes, egg plant, frech beans, cucumber, pumpkin/ chajota, swamp cabbage, spinach, melon, watermelon and blewah.

20. *The Horticulture production is the standard production quantity form of vegetable, fruit, medicinal and ornamental plant based on harvested area reported montly/ quarterly.*

21. *Data on Estate are secondary data obtained from Dinas Pertanian dan Perkebunan Prov. NTT. Statistics for Estate collects the information on harvested area and production. Most of all regencies of NTT had these several important estate crops commodities: coconut, coffee, clove, chocolate, cashew, candle nut, vanilla, papper, Nutmeg, Areca nut, tobacco and sugar palm.*

22. *Planted areas of estates refer to condition at the end of the year, and exclude areas less than 5 hectares.*

23. Bentuk produksi perkebunan adalah; karet kering (karet), daun kering (teh dan tembakau), biji kering (kopi dan coklat), kulit kering (kayu manis dan kina), serat kering (rami), bunga kering (cengkeh), refined sugar (tebu dari perkebunan besar), gula mangkok (tebu dari perkebunan rakyat), ekivalen kopra (kopra), biji dan bunga (pala) serta minyak daun (sereh).
23. *Production of estates crops are follows: dry rubber (rubber); dry leaves (tea and tobacco); dry beans (coffee and cocoa); dry bark (cassia vera and cinchona); dry fibre (rosella); dry flowers/buds (cloves); refined sugar (sugar cane from estate); cup sugar (sugar cane from smallholders); copra (copra); seeds and buds (nutmeg); and leaf oil (citronella).*
24. Persediaan akhir tahun produksi perkebunan besar bukan merupakan cadangan penyangga (buffer stock).
24. *The production availability of estates at the end of year is not the buffer stock.*
25. Kawasan hutan adalah wilayah tertentu yang berupa hutan, yang ditunjuk dan atau ditetapkan oleh pemerintah untuk dipertahankan keberadaannya sebagai hutan tetap. Hal ini untuk menjamin kepastian hukum mengenai status kawasan hutan, letak batas dan luas suatu wilayah tertentu yang sudah ditunjuk menjadi kawasan hutan tetap.
25. *Forest Area is a specific territory of forest ecosystem determined and or decided by the government as a permanent forest. Such decision is important to maintain the size of forest area and to ensure its legitimation and boundary demarcation of permanent forest.*
26. Hutan Konservasi adalah kawasan hutan dengan ciri khas tertentu, yang mempunyai fungsi pokok pengawetan keanekaragaman tumbuhan dan satwa serta ekosistemnya.
26. *Conservation Forest is a forest area having specific characteristic established for the purposes of conservation of animal and plant species as well as their ecosystem.*
27. Hutan Lindung adalah kawasan hutan yang mempunyai fungsi pokok sebagai perlindungan
27. *Protection Forest is a forest area designated to serve life support system, maintain hydrological*

sistem penyangga kehidupan untuk mengatur tata air, mencegah banjir, mengendalikan erosi, mencegah intrusi air laut, dan memelihara kesuburan tanah.

system, prevent of flood, erotion control, seawater intrusion, and maintain soil fertility.

28. Hutan Produksi adalah kawasan hutan yang mempunyai fungsi pokok memproduksi hasil hutan. Hutan produksi terdiri dari Hutan Produksi Tetap (HP), Hutan Produksi Terbatas (HPT), dan Hutan Produksi yang dapat dikonversi.

28. *Production Forest is a forest area designated mainly to promote sustainable forest production. Production forest is classified as permanent production forest, limited production forest, and convertible production forest.*

29. Hutan Konservasi terdiri dari:

- Kawasan suaka alam berupa Cagar Alam (CA) dan Suaka Margasatwa (SM);
- Kawasan pelestarian alam berupa Taman Nasional (TN), Taman Hutan Raya (THR), dan Taman Wisata Alam (TWA);
- Taman Buru (TB). Taman Buru adalah kawasan hutan yang ditetapkan sebagai tempat wisata berburu.

29. *Conservation Forest is divided into:*

- *Sanctuary Reserve area consists of Strict Nature Reserve and Wildlife Sanctuary;*
- *Nature conservation area consists of National Park (TN), Grand Forest Park (THR), and Nature Recreation Park (TWA);*
- *Game Hunting Park (TB) Game Hunting Park is forest area devoted for game hunting recreation.*

30. Penetapan lahan kritis mengacu pada lahan yang telah sangat rusak karena kehilangan penutupan vegetasinya, sehingga kehilangan atau berkurang fungsinya sebagai penahan air, pengendali erosi, siklus hara, pengatur iklim mikro, dan retensi karbon. Berdasarkan kondisi vegetasinya, kondisi lahan dapat diklasifikasikan sebagai: sangat kritis, kritis, agak kritis, potensial

30. *Critical land refers to a piece of land severely damaged due to lost of its vegetation cover so that its functions as water retention, erosion control, nutrient cycling, micro climate regulator and carbon retention are completely depleted. Based upon its vegetation condition, the land could be classified as: very critical, critical, slight critical, potential critical, and normal condition.*

kritis, dan kondisi normal.

- | | |
|---|---|
| <p>31. Reboisasi atau rehabilitasi hutan bertujuan untuk menghutankan kembali kawasan hutan yang kritis di wilayah daerah aliran sungai (DAS) yang dilaksanakan bersama masyarakat secara partisipatif.</p> | <p>31. <i>Reforestation or forest rehabilitation is intended to rehabilitate the critical land inside forest area or watershed to improve their ecological and hydrological functions. The activities were conducted with active participation of local communities who live nearby the target area.</i></p> |
| <p>32. Produksi hasil hutan utama yang dihasilkan dari hutan adalah kayu bulat. Produksi kayu bulat ini dihasilkan dari hutan alam melalui kegiatan perusahaan Hak Pengusahaan Hutan (HPH/IUPHHK), kegiatan ijin pemanfaatan kayu (IPK) dalam rangka pembukaan wilayah hutan, pembangunan Hutan Tanaman Industri (HTI), serta kegiatan hutan rakyat.</p> | <p>32. <i>The main product of commercial forest operation is log. The log is harvested from various sources such as natural forest granted to concessionaires (IUPHHK/HPH), land clearing activities (IPK), industrial forest plantation (HTI) and community forest.</i></p> |
| <p>33. Kayu Gergajian merupakan kayu hasil konversi kayu bulat dengan menggunakan mesin gergaji, mempunyai bentuk yang teratur dengan sisi-sisi sejajar dan sudut-sudutnya siku dengan ketebalan tidak lebih dari 6 cm dan kadar air tidak lebih dari 18 persen. Kayu gergajian yang diolah langsung dari kayu bulat, wajib didukung dengan dokumen yang sah.</p> | <p>33. <i>Sawn Timber Constitutes a sawmill product derived from logs as raw material. The product is characterized with regular forms having parallel sides at right angle to each other, thickness not more than 6 cm and moisture content not to exceed 18 percent. Sawn timber produced directly from logs must be certified by a legal document.</i></p> |
| <p>34. Kayu Lapis adalah panel kayu yang tersusun dari lapisan veneer dibagian luarnya, sedangkan dibagian intinya (core) bisa berupa veneer atau material lain, diikat dengan lem kemudian di-</p> | <p>34. <i>Plywood is wood panel consisting of layers pressed together in between veneers; the core may be veneer or some other material, bound together with glue and pressed tightly together to make</i></p> |

press (ditekan) sedemikian rupa sehingga menjadi panel yang kuat. Termasuk dalam artian ini adalah kayu lapis yang dilapisi lagi dengan material lain.

a strong panel. Included to this definition is plywood covered with other materials.

35. Data statistik peternakan merupakan data sekunder yang bersumber dari Dinas Peternakan provinsi NTT. Data yang dikumpulkan mencakup data tentang populasi, dan jumlah pemotongan ternak. Secara umum ternak dibedakan menjadi 3 golongan yaitu ternak besar (sapi, kerbau, kuda), ternak kecil (babi, kambing, domba) dan unggas (itik, ayam ras dan ayam buras).
35. *Data on livestock are secondary data obtained from Dinas Peternakan Prov. NTT. Statistics for livestock collects the information on livestock and the number of animals slaughtered. livestock are categorized into three: large livestock (cow, buffalo, horse), small livestock (pig, goat, sheep), and poultry(duck, purebred chicken, domestic chicken).*
36. Data statistik perikanan merupakan data sekunder yang bersumber dari Dinas Perikanan dan Kelautan provinsi NTT. Data yang dikumpulkan mencakup data tentang jumlah rumah tangga perikanan, jumlah alat penangkap ikan, produksi perikanan yang dibedakan menjadi 2 yaitu perikanan tangkap dan perikanan budidaya.
36. *Fishery Statistics are secondary data obtained from Dinas Perikanan dan Kelautan Prov. NTT. Statistics for fishery collects the information on number of household fishery, tool and production which categorized captures fisheries and aquaculture capture fisheries.*
37. Rumah Tangga Perikanan Tangkap adalah rumah tangga yang melakukan kegiatan penangkapan ikan/binatang air lainnya/tanaman air dengan tujuan sebagian/seluruh hasilnya untuk dijual.
37. *A capture fishery household is a household conducting activities in catching fishes/other aquatic animals/aquatic plants, for which the products are wholly or partly to be sold.*

38. Rumah Tangga Perikanan Budidaya adalah rumah tangga yang melakukan kegiatan budidaya ikan/binatang air lainnya/tanaman air dengan tujuan sebagian/seluruh hasilnya untuk dijual.
38. *An aquaculture fishery household is a household conducting activities in culturing fishes/other aquatic animals/aquatic plants, for which the products are wholly or partly to be sold. different types of parameters.*

<https://ntt.bps.go.id>

ULASAN**DESCRIPTION****Tanaman Pangan**

Luas panen padi di NTT tahun 2021 adalah 174.882,63 hektar. Data ini diperoleh dari metode Kerangka Sample Area (KSA) yang dilaksanakan BPS bekerja sama dengan Badan Pengkajian dan Penerapan Teknologi (BPPT), Kementerian Agraria dan Tata Ruang (ATR), Badan Informasi dan Geospasial (BIG) serta Lembaga Penerbangan dan Antariksa Nasional (LAPAN).

NTT sebagai provinsi yang beriklim kering memiliki potensi lahan pertanian bukan sawah yang cukup menjanjikan yaitu sekitar 3,8 juta hektar. Lahan tersebut sebagian besar diusahakan untuk menanam tanaman palawija seperti jagung dan umbi-umbian.

Hortikultura

Komoditas sayuran pada tahun 2021 yang paling banyak diproduksi adalah Labu Siam dengan total produksi sebanyak 158.831 kuintal dengan luas panen 809 hektar.

Food Crops

Rice harvested area of NTT in 2021 is 174.882,63 hectares. The data were obtained from the Sampling Area Framework (called Kerangka Sample Area-KSA) method implemented by BPS-Statistics Indonesia in collaboration with the Agency for Assessment and Application of Technology, the Ministry of Agriculture and Spatial Planning, the Information and Geospatial Agency and the National Aeronautics and Space Agency.

NTT as a dry climate province has potential dryland that were about 3,8 million hectares. Dryland was mostly planted with corn, cassava and sweet potatoes.

Horticulture

The highest production of vegetables in 2020 was Seamese Pumpkin with 158.831 quintal of production and 809 ha of yield area.

Perkebunan

Komoditas perkebunan pada tahun 2021 dengan luas tanam terbesar berturut-turut adalah kelapa, kopi dan kakao. Produksi kelapa pada tahun 2021 adalah sebanyak 69.173,66 ton, kopi sebanyak 25.896,28 ton dan kakao sebanyak 20.619,75 ton

Peternakan

Populasi ternak yang paling banyak di Provinsi NTT adalah babi dengan jumlah 2.694.830 ekor pada tahun 2021. Selain babi, sapi juga merupakan ternak unggulan dari NTT dengan populasi mencapai 1.188.982 pada tahun 2021.

Perikanan

Produksi perikanan tangkap di laut pada tahun 2020 mencapai 157 ribu ton dengan nilai produksi sebesar 4 triliun rupiah. NTT merupakan penghasil produksi rumput laut terbesar kedua di Indonesia setelah Provinsi Sulawesi Selatan. Produksi rumput laut ini memberi nilai tambah sebesar 4,3 triliun rupiah.

Estate Crops

The estate crops in 2020 with the largest planting area were coconut, coffee and cocoa. The production of coconut in 2021 was 69.173,66 ton while coffee was 25.896,28 ton and cocoa was 20.619,75 ton.

Animal Husbandary

The largest population of cattle in NTT Province was pig with 2.694.830 livestock in 2021. Besides pig, cow was also a famous livestock from NTT with 1.188.982 in population in 2021.

Fishery

Marine capture fisheries production in 2020 reached 157 thousand tons with value production around 4 trillion rupiahs in 2020. NTT was the second highest contribution to the seaweed production in Indonesia, after Sulawesi Selatan province. The seaweed production contribute to the value added of 4,3 trillion rupiahs.

5.1 PERTANIAN, KEHUTANAN, PETERNAKAN, DAN PERIKANAN AGRICULTURE, FORESTRY, LIVESTOCK, AND FISHERY

Tabel 5.1.1 Luas Panen, Produktivitas, dan Produksi Padi¹ Menurut Kabupaten/Kota di Provinsi Nusa Tenggara Timur, 2021
Harvested Area, Yield, and Production of Paddy¹ by Regency/ Municipality in Nusa Tenggara Timur Province (ha), 2021

Kabupaten/Kota Regency/Municipality	Luas Panen (ha) Harvested Area (ha)	Produktivitas (kw/ha) Yield (kw/ha)	Produksi (ton) ¹ Production (ton) ¹
(1)	(2)	(3)	(4)
Kabupaten / Regency			
1. Sumba Barat	8 559,31	33,89	29 009,56
2. Sumba Timur	15 866,87	32,67	51 840,81
3. Kupang	16 497,65	33,23	54 826,53
4. Timor Tengah Selatan	3 327,57	46,20	15 373,11
5. Timor Tengah Utara	7 684,69	42,89	32 960,81
6. Belu	5 241,51	42,35	22 197,95
7. Alor	950,89	33,73	3 206,96
8. Lembata	220,15	35,04	771,44
9. Flores Timur	3 116,53	26,12	8 139,92
10. Sikka	2 785,66	41,29	11 501,20
11. Ende	4 041,48	58,97	23 833,84
12. Ngada	10 403,67	48,04	49 975,96
13. Manggarai	19 187,61	48,82	93 672,25
14. Rote Ndao	7 865,12	35,32	27 780,92
15. Manggarai Barat	20 640,60	49,84	102 881,91
16. Sumba Tengah	6 510,30	41,88	27 265,75
17. Sumba Barat Daya	12 204,19	33,74	41 173,73
18. Nagekeo	7 693,65	40,20	30 928,41
19. Manggarai Timur	15 669,48	42,76	67 004,05
20. Sabu Raijua	1 503,10	56,14	8 438,58
21. Malaka	4 648,71	43,26	20 111,12
Kota / Municipality			
1. Kota Kupang	263,89	56,56	1 492,49
Nusa Tenggara Timur	174 882,63	41,42	724 387,30

Sumber/Source: BPS, Survei Kerangka Sampel Area (KSA)/ BPS-Statistics Indonesia, Area Sampling Frame (ASF) Survey

Catatan/Note: ¹ Kualitas produksi gabah kering giling/The production is idry unhusked paddy

Tabel
Table 5.1.2

Produksi Padi dan Beras Menurut Kabupaten/Kota di Provinsi Nusa Tenggara Timur, 2021
Paddy¹ and Rice Production by Regency/Municipality in Nusa Tenggara Timur Province, 2021

Kabupaten/Kota Regency/Municipality	Produksi Padi (ton GKG) Paddy Production (ton GKG)	Produksi Padi Setara Beras (ton) Rice Equivalent Production (ton)
(1)	(2)	(3)
Kabupaten / Regency		
1. Sumba Barat	29 009,56	16 904,26
2. Sumba Timur	51 840,81	30 208,35
3. Kupang	54 826,53	31 948,17
4. Timor Tengah Selatan	15 373,11	8 958,12
5. Timor Tengah Utara	32 960,81	19 206,72
6. Belu	22 197,95	12 935,04
7. Alor	3 206,96	1 868,74
8. Lembata	771,44	449,53
9. Flores Timur	8 139,92	4 743,24
10. Sikka	11 501,20	6 701,90
11. Ende	23 833,84	13 888,33
12. Ngada	49 975,96	29 121,67
13. Manggarai	93 672,25	54 584,10
14. Rote Ndao	27 780,92	16 188,32
15. Manggarai Barat	102 881,91	59 950,70
16. Sumba Tengah	27 265,75	15 888,11
17. Sumba Barat Daya	41 173,73	23 992,50
18. Nagekeo	30 928,41	18 022,40
19. Manggarai Timur	67 004,05	39 044,17
20. Sabu Raijua	8 438,58	4 917,28
21. Malaka	20 111,12	11 719,01
Kota / Municipality		
1. Kota Kupang	1 492,49	869,69
Nusa Tenggara Timur	724 387,30	422 110,35

Catatan/Note: ¹ Kualitas produksi gabah kering giling/The production form is dry unhusked paddy Sumber/Source: BPS, Laporan Statistik Pertanian/ BPS-Statistics Indonesia, Agriculture Statistic Report of Food Crops

Tabel
Table 5.1.3

Produksi Jagung¹ dan Kedelai² Menurut Kabupaten/Kota di Provinsi Nusa Tenggara Timur, 2021
Production of Maize¹ and Soybeans² by Regency/Municipality in Nusa Tenggara Timur Province, 2021

Kabupaten/Kota Regency/Municipality	Produksi Jagung¹ (ton) Maize Production¹ (ton)	Produksi Kedelai² (ton) Soybeans Production² (ton)
(1)	(2)	(3)
Kabupaten / Regency		
1. Sumba Barat	15 674	-
2. Sumba Timur	36 176	32
3. Kupang	42 689	149
4. Timor Tengah Selatan	183 931	2
5. Timor Tengah Utara	42 945	-
6. Belu	31 975	25
7. Alor	23 995	-
8. Lembata	30 191	-
9. Flores Timur	20 118	-
10. Sikka	30 344	16
11. Ende	14 938	-
12. Ngada	16 938	505
13. Manggarai	10 316	700
14. Rote Ndao	6 895	-
15. Manggarai Barat	10 078	253
16. Sumba Tengah	26 506	51
17. Sumba Barat Daya	105 177	343
18. Nagekeo	9 494	12
19. Manggarai Timur	14 982	205
20. Sabu Raijua	9 487	-
21. Malaka	67 796	-
Kota / Municipality		
1. Kota Kupang	565	-
Nusa Tenggara Timur	751 209	2 293

Catatan/Note: ¹Kualitas Produksi Jagung Pipilan Kering/The Production Form is Dry Loose Maize

²Kualitas Produksi Kedelai Biji Kering/The Production Form is Dry Shells Soybeans

Sumber/Source: BPS, Laporan Statistik Pertanian (SP) Tanaman Pangan/BPS-Statistics Indonesia, Agriculture Statistic Report of Food Crops

Tabel
Table 5.1.4

Luas Lahan Tegal/Kebun, Ladang/Huma, dan Lahan Yang sementara Tidak Diusahakan Menurut Kabupaten/Kota di Provinsi Nusa Tenggara Timur (ha), 2021
Area of Tegal/Gardens, Fields/Huma, and Temporary Not Cultivated Land Regency/Municipality in Nusa Tenggara Timur Province (ha), 2021

Kabupaten/Kota Regency/Municipality	Tegal/Kebun Tegal/Gardens	Ladang/Huma Fields/Huma	Perkebunan Plantation
(1)	(2)	(3)	(4)
Kabupaten / Regency			
1. Sumba Barat	14 573	8 791	4 767
2. Sumba Timur	46 998	31 118	34 935
3. Kupang	42 882	38 114	16 898
4. Timor Tengah Selatan	76 042	48 127	22 535
5. Timor Tengah Utara	21 287	25 616	29 326
6. Belu	27 183	15 802	4 619
7. Alor	5 788	15 689	25 766
8. Lembata	15 362	7 284	16 766
9. Flores Timur	20 775	16 494	25 275
10. Sikka	31 959	18 731	24 922
11. Ende	28 812	26 637	44 630
12. Ngada	20 415	6 520	15 301
13. Manggarai	19 967	15 985	24 465
14. Rote Ndao	7 474	5 660	8 087
15. Manggarai Barat	29 948	23 170	39 272
16. Sumba Tengah	11 930	7 651	8 460
17. Sumba Barat Daya	33 294	23 805	18 084
18. Nagekeo	30 653	1 820	14 588
19. Manggarai Timur	39 712	18 189	50 831
20. Sabu Raijua	2 934	4 184	8 047
21. Malaka	27 337	3 024	4 216
Kota / Municipality			
1. Kota Kupang	611	298	57
Nusa Tenggara Timur	555 936,9	362 708,6	441 846,7

Bersambung ke hal berikut / Continued to next page.....

Lanjutan Tabel/Continued Table 5.1.4

Kabupaten/Kota Regency/Municipality	Ditanami Pohon/ Hutan Rakyat Community Based Forest	Padang Rumput/ Pengembalaan	Hutan Negara State Forest
(1)	(5)	(6)	(7)
Kabupaten / Regency			
1. Sumba Barat	6 416	8 158	5 459
2. Sumba Timur	35 495	229 850	29 347
3. Kupang	36 596	146 159	11 202
4. Timor Tengah Selatan	37 935	43 477	1 290
5. Timor Tengah Utara	20 699	26 850	16 682
6. Belu	5 080	9 714	3 314
7. Alor	37 298	24 183	24 307
8. Lembata	14 421	4 643	45 329
9. Flores Timur	47 065	8 692	970
10. Sikka	9 717	7 691	23 548
11. Ende	11 396	8 242	1 430
12. Ngada	15 168	10 354	7 638
13. Manggarai	7 068	5 028	12 579
14. Rote Ndao	6 404	16 164	14 136
15. Manggarai Barat	11 313	26 350	9 977
16. Sumba Tengah	25 899	37 030	26 922
17. Sumba Barat Daya	10 773	9 708	2 194
18. Nagekeo	3 350	16 795	1 892
19. Manggarai Timur	17 856	8 864	13 867
20. Sabu Raijua	1 489	5 510	8 505
21. Malaka	7 922	5 861	133
Kota / Municipality			
1. Kota Kupang	1 478	1 155	145
Nusa Tenggara Timur	370 837,7	660 477,8	260 866,2

Bersambung ke hal berikut / Continued to next page.....

Lanjutan Tabel/Continued Table 5.1.4

Kabupaten/Kota Regency/Municipality	Sementara Tidak Diusahakan Temporarily Unused	Lainnya Others	Jumlah Total
(1)	(8)	(9)	(10)
Kabupaten / Regency			
1. Sumba Barat	5 072	988	54 224
2. Sumba Timur	88 685	49 977	546 405
3. Kupang	102 981	194 375	589 207
4. Timor Tengah Selatan	66 938	27 727	324 071
5. Timor Tengah Utara	28 786	11 181	180 427
6. Belu	21 666	108	87 485
7. Alor	126 006	6 104	265 141
8. Lembata	9 878	3 849	117 532
9. Flores Timur	43 161	437	162 869
10. Sikka	31 234	1 555	149 357
11. Ende	51 752	8 784	181 683
12. Ngada	2 873	1 864	80 133
13. Manggarai	26 158	5 080	116 330
14. Rote Ndao	10 950	4 471	73 346
15. Manggarai Barat	31 736	37 984	209 750
16. Sumba Tengah	38 683	4 036	160 611
17. Sumba Barat Daya	10 774	9 645	118 277
18. Nagekeo	-	27 971	97 069
19. Manggarai Timur	44 779	21 430	215 528
20. Sabu Raijua	3 494	4 115	38 278
21. Malaka	23 921	5 304	77 719
Kota / Municipality			
1. Kota Kupang	1 053	2 487	7 284
Nusa Tenggara Timur	770 578,8	429 472,5	3 852 725,2

Sumber/Source: Dinas Pertanian dan Ketahanan Pangan Provinsi Nusa Tenggara Timur/Agriculture Extension Service and Food Security Service of Nusa Tenggara Timur Province

Tabel
Table 5.1.5

Luas Lahan Sawah Menurut Kabupaten/Kota dan Jenis Pengairan di Provinsi Nusa Tenggara Timur (ha), 2021
Area of Wetland by Regency/Municipality and Type of Irrigation in Nusa Tenggara Timur Province (ha), 2021

Kabupaten/Kota Regency/Municipality		Irigasi Irrigation	Non Irigasi Non Irrigation	Jumlah Total
(1)		(2)	(3)	(4)
Kabupaten / Regency				
1.	Sumba Barat	2 847,0	6 743,0	9 590,0
2.	Sumba Timur	14 915,0	10 234,0	25 149,0
3.	Kupang	5 273,4	15 959,0	21 232,4
4.	Timor Tengah Selatan	9 563,0	1 248,0	10 811,0
5.	Timor Tengah Utara	11 182,0	3 087,0	14 269,0
6.	Belu	4 595,9	2 953,8	7 549,7
7.	Alor	795,0	2 656,0	3 451,0
8.	Lembata	61,0	8,0	69,0
9.	Flores Timur	879,0	220,0	1 099,0
10.	Sikka	2 340,7	356,0	2 696,7
11.	Ende	6 329,0	2 013,0	8 342,0
12.	Ngada	4 642,0	3 294,0	7 936,0
13.	Manggarai	11 526,0	2 340,0	13 866,0
14.	Rote Ndao	4 591,0	15 189,0	19 780,0
15.	Manggarai Barat	11 268,0	5 607,0	16 875,0
16.	Sumba Tengah	2 692,0	4 909,0	7 601,0
17.	Sumba Barat Daya	3 603,0	4 871,0	8 474,0
18.	Nagekeo	4 940,0	2 309,0	7 249,0
19.	Manggarai Timur	10 485,8	4 731,2	15 217,0
20.	Sabu Raijua	1 246,0	982,9	2 228,9
21.	Malaka	6 982,0	3 156,0	10 138,0
Kota / Municipality				
1.	Kota Kupang	238,0	172,0	410,0
Nusa Tenggara Timur		120 994,8	93 038,9	214 033,7

Sumber/Source: Dinas Pertanian dan Ketahanan Pangan Provinsi Nusa Tenggara Timur/ Agriculture Extention Service and Food Security Service of Nusa Tenggara Timur Province

Tabel
Table 5.1.6

Ketersediaan Pangan Untuk Konsumsi Per Kapita Per Hari Menurut Kelompok Bahan Makanan dan Zat Gizi di Provinsi Nusa Tenggara Timur, 2020-2021
The Availability of Food Per Capita per Day Consumption by Type of Foods and Nutrient in Nusa Tenggara Timur Province, 2020-2021

Jenis Pangan Types of Foods		Energi / Energy Kal / Cal		Protein / Protein Gram / Gram		Lemak / Fat Gram / Gram	
		2020	2021	2020	2021	2020	2021
(1)		(2)	(3)	(4)	(5)	(6)	(7)
1.	Padi-padian <i>Cereals</i>	2 601	...	58,43	...	22,85	...
2.	Makanan Berpati <i>Starchy Food</i>	394	...	2,58	...	0,86	...
3.	Gula <i>Sugar</i>	93	...	0,06	...	0,21	...
4.	Buah/Biji berminyak <i>Pulses Nut/Oil Seeds</i>	94	...	5,52	...	6,02	...
5.	Buah-Buahan <i>Fruits</i>	78	...	0,87	...	0,47	...
6.	Sayuran <i>Vegetables</i>	14	...	0,67	...	0,19	...
7.	Daging <i>Meat</i>	79	...	3,72	...	7,05	...
8.	Telur <i>Eggs</i>	7	...	0,51	...	0,52	...
9.	Susu <i>Milk</i>	2	...	0,08	...	0,09	...
10.	Ikan <i>Fish</i>	52	...	8,05	...	1,29	...
11.	Minyak/Lemak Nabati <i>Oil/Fats of Vegetable</i>	379	...	0,03	...	21,40	...
12.	Minyak/Lemak Hewani <i>Oil/Fats of Animal</i>	25	...	0,01	...	2,80	...
Nabati / Vegetable		3 660	...	68,42	...	52,07	...
Hewani / Animal		158	...	12,12	...	11,69	...
Jumlah / Total		3 818	...	80,54	...	63,75	...

Sumber/Source: Dinas Pertanian dan Ketahanan Pangan Provinsi Nusa Tenggara Timur/ Agriculture Extension Service and Food Security Service of Nusa Tenggara Timur Province

5.2 HORTIKULTURA

HORTICULTURE

Tabel 5.2.1 **Luas Panen Tanaman Sayuran Menurut Kabupaten/Kota dan Jenis Tanaman di Provinsi Nusa Tenggara Timur (ha), 2020-2021**
Harvested Area of Vegetables and Kind of Plants by Regency/ Municipality in Nusa Tenggara Timur Province (ha), 2020-2021

Kabupaten/Kota Regency/Municipality	Bawang Daun/ Scallion		Bawang Merah/ Shallots	
	2020	2021	2020	2021
(1)	(2)	(3)	(4)	(5)
Kabupaten / Regency				
1. Sumba Barat	8	21	5	16
2. Sumba Timur	1	1	70	63
3. Kupang	3	58	405	432
4. Timor Tengah Selatan	60	121	269	251
5. Timor Tengah Utara	15	24	28	11
6. Belu	-	-	99	64
7. Alor	-	-	2	9
8. Lembata	-	-	24	10
9. Flores Timur	-	-	3	7
10. Sikka	-	2	29	23
11. Ende	25	22	47	55
12. Ngada	30	42	7	2
13. Manggarai	28	11	102	51
14. Rote Ndao	-	-	368	320
15. Manggarai Barat	-	-	15	10
16. Sumba Tengah	-	-	9	19
17. Sumba Barat Daya	54	61	6	17
18. Nagekeo	-	-	4	-
19. Manggarai Timur	-	-	125	163
20. Sabu Raijua	-	-	20	64
21. Malaka	3	-	10	6
Kota / Municipality				
1. Kota Kupang	-	-	5	1
Nusa Tenggara Timur	227	363	1 652	1 591

Bersambung ke hal berikut / Continued to next page.....

Lanjutan Tabel/Continued Table 5.2.1

Kabupaten/Kota Regency/Municipality	Bawang Putih/ Garlic		Bayam/ Spinach	
	2020	2021	2020	2021
(1)	(6)	(7)	(8)	(9)
Kabupaten / Regency				
1. Sumba Barat	-	2	47	65
2. Sumba Timur	13	14	270	238
3. Kupang	18	90	166	163
4. Timor Tengah Selatan	79	60	30	22
5. Timor Tengah Utara	20	29	8	19
6. Belu	92	-	32	39
7. Alor	-	1	34	54
8. Lembata	-	-	27	28
9. Flores Timur	-	-	18	22
10. Sikka	1	3	108	82
11. Ende	30	-	73	51
12. Ngada	-	8	1	23
13. Manggarai	15	1	10	9
14. Rote Ndao	22	-	65	70
15. Manggarai Barat	-	-	63	98
16. Sumba Tengah	-	-	8	19
17. Sumba Barat Daya	1	-	64	87
18. Nagekeo	-	3	17	14
19. Manggarai Timur	7	-	37	39
20. Sabu Raijua	-	-	5	7
21. Malaka	11	11	54	29
Kota / Municipality				
1. Kota Kupang	-	-	61	62
Nusa Tenggara Timur	308	210	1 197	1 239

Bersambung ke hal berikut / Continued to next page.....

Lanjutan Tabel/Continued Table 5.2.1

Kabupaten/Kota Regency/Municipality	Blewah/ Blewah		Buncis/ string bean		Cabai Besar/ Chili/ Big chili	
	2020	2021	2020	2021	2020	2021
(1)	(10)	(11)	(12)	(13)	(14)	(15)
Kabupaten / Regency						
1. Sumba Barat	-	-	27	38	1	8
2. Sumba Timur	-	-	48	30	83	33
3. Kupang	-	-	44	59	102	179
4. Timor Tengah Selatan	1	-	51	48	44	48
5. Timor Tengah Utara	-	-	21	15	9	22
6. Belu	-	-	33	33	54	32
7. Alor	-	-	9	4	1	1
8. Lembata	-	-	-	1	4	1
9. Flores Timur	-	-	1	5	7	18
10. Sikka	-	-	4	19	46	42
11. Ende	-	-	70	50	109	81
12. Ngada	-	-	-	4	16	22
13. Manggarai	-	-	63	40	59	27
14. Rote Ndao	-	-	4	11	29	6
15. Manggarai Barat	-	-	7	16	24	33
16. Sumba Tengah	-	-	9	10	9	5
17. Sumba Barat Daya	-	-	49	72	14	-
18. Nagekeo	-	-	-	-	19	14
19. Manggarai Timur	-	-	76	76	2	16
20. Sabu Raijua	-	-	1	1	-	-
21. Malaka	-	-	13	2	12	41
Kota / Municipality						
1. Kota Kupang	-	-	7	4	3	1
Nusa Tenggara Timur	1	-	537	535	645	628

Bersambung ke hal berikut / Continued to next page.....

Lanjutan Tabel/Continued Table 5.2.1

Kabupaten/Kota Regency/Municipality	Cabai Rawit/ Chili/ Cayenne Pepper		Kacang Merah/ Red Beans		Kacang Panjang/ Long Beans	
	2020	2021	2020	2021	2020	2021
(1)	(16)	(17)	(18)	(19)	(20)	(21)
Kabupaten / Regency						
1. Sumba Barat	25	43	1 389	-	16	29
2. Sumba Timur	150	128	7	-	130	127
3. Kupang	156	229	1	-	122	133
4. Timor Tengah Selatan	125	107	340	-	32	17
5. Timor Tengah Utara	33	32	112	-	68	6
6. Belu	253	200	-	-	39	35
7. Alor	24	26	-	-	24	22
8. Lembata	11	4	-	-	7	11
9. Flores Timur	8	18	-	-	9	36
10. Sikka	75	56	-	-	61	33
11. Ende	119	70	80	-	123	82
12. Ngada	34	48	16	-	2	19
13. Manggarai	43	22	5	-	38	22
14. Rote Ndao	180	107	-	-	35	43
15. Manggarai Barat	36	43	16	-	37	75
16. Sumba Tengah	36	28	-	-	8	10
17. Sumba Barat Daya	182	108	2	-	70	74
18. Nagekeo	16	26	-	-	-	1
19. Manggarai Timur	71	62	23	-	112	102
20. Sabu Raijua	5	2	-	-	7	5
21. Malaka	49	28	-	-	33	21
Kota / Municipality						
1. Kota Kupang	2	2	-	-	3	2
Nusa Tenggara Timur	1 633	1 389	602	-	975	906

Bersambung ke hal berikut / Continued to next page.....

Lanjutan Tabel/Continued Table 5.2.1

Kabupaten/Kota Regency/Municipality	Kangkung/ Water Spinach		Kembang Kol/ Cauliflower		Kentang/ Potato	
	2020	2021	2020	2021	2020	2021
(1)	(22)	(23)	(24)	(25)	(26)	(27)
Kabupaten / Regency						
1. Sumba Barat	53	79	1	2	-	-
2. Sumba Timur	302	312	8	4	3	1
3. Kupang	189	194	21	12	-	1
4. Timor Tengah Selatan	70	60	25	28	22	26
5. Timor Tengah Utara	33	42	1	1	16	17
6. Belu	114	107	21	16	-	-
7. Alor	76	73	-	1	-	-
8. Lembata	42	43	-	-	-	2
9. Flores Timur	28	45	1	6	-	-
10. Sikka	119	94	4	-	-	5
11. Ende	118	79	23	24	48	44
12. Ngada	1	23	3	11	9	20
13. Manggarai	18	12	37	27	-	-
14. Rote Ndao	121	85	9	-	-	-
15. Manggarai Barat	63	99	8	7	-	-
16. Sumba Tengah	18	14	1	1	-	-
17. Sumba Barat Daya	105	89	3	16	-	-
18. Nagekeo	60	64	-	-	-	-
19. Manggarai Timur	45	45	1	2	-	2
20. Sabu Raijua	24	25	-	-	-	-
21. Malaka	143	59	1	-	-	-
Kota / Municipality						
1. Kota Kupang	100	97	2	1	-	-
Nusa Tenggara Timur	1 840	1 738	171	157	98	118

Bersambung ke hal berikut / Continued to next page.....

Lanjutan Tabel/Continued Table 5.2.1

Kabupaten/Kota Regency/Municipality	Ketimun/ Cucumber		Kubis/ Cabbage		Labu Siam/ Chayote	
	2020	2021	2020	2021	2020	2021
(1)	(28)	(29)	(30)	(31)	(32)	(33)
Kabupaten / Regency						
1. Sumba Barat	9	15	5	14	9	10
2. Sumba Timur	57	66	12	11	60	38
3. Kupang	97	100	36	29	73	68
4. Timor Tengah Selatan	27	8	59	72	39	20
5. Timor Tengah Utara	27	25	8	6	20	41
6. Belu	23	33	31	30	18	21
7. Alor	6	3	13	14	18	18
8. Lembata	7	10	-	-	1	2
9. Flores Timur	6	18	-	2	2	14
10. Sikka	23	17	3	5	159	164
11. Ende	33	23	103	78	70	51
12. Ngada	-	9	9	14	16	134
13. Manggarai	38	19	32	23	20	7
14. Rote Ndao	24	33	5	5	-	-
15. Manggarai Barat	17	32	14	13	27	29
16. Sumba Tengah	1	2	4	0	2	2
17. Sumba Barat Daya	20	43	1	6	28	42
18. Nagekeo	5	3	1	1	10	12
19. Manggarai Timur	27	17	24	17	170	137
20. Sabu Raijua	1	1	-	-	-	-
21. Malaka	17	9	8	2	13	1
Kota / Municipality						
1. Kota Kupang	1	1	3	4	-	-
Nusa Tenggara Timur	465	486	371	345	754	809

Bersambung ke hal berikut / Continued to next page.....

Lanjutan Tabel/Continued Table 5.2.1

Kabupaten/Kota Regency/Municipality	Lobak/ Radish		Melon/ Melon		Paprika/ Bell Pepper	
	2020	2021	2020	2021	2020	2021
(1)	(34)	(35)	(36)	(37)	(38)	(39)
Kabupaten / Regency						
1. Sumba Barat	-	-	1	-	-	-
2. Sumba Timur	-	-	-	1	-	-
3. Kupang	-	-	5	23	10	10
4. Timor Tengah Selatan	-	-	1	-	-	2
5. Timor Tengah Utara	100	-	-	2	-	-
6. Belu	-	-	-	2	-	-
7. Alor	-	-	-	-	-	-
8. Lembata	-	-	-	-	-	-
9. Flores Timur	-	-	-	1	-	-
10. Sikka	-	-	-	-	6	7
11. Ende	-	-	1	-	1	-
12. Ngada	-	-	-	-	-	3
13. Manggarai	1	1	7	4	-	6
14. Rote Ndao	-	-	3	2	-	-
15. Manggarai Barat	-	-	2	2	-	-
16. Sumba Tengah	-	-	-	-	-	-
17. Sumba Barat Daya	-	-	1	-	-	1
18. Nagekeo	-	-	-	-	-	-
19. Manggarai Timur	-	-	-	-	3	8
20. Sabu Raijua	-	-	-	-	-	-
21. Malaka	-	-	-	-	-	-
Kota / Municipality						
1. Kota Kupang	-	-	1	1	-	-
Nusa Tenggara Timur	101	-	22	39	20	37

Bersambung ke hal berikut / Continued to next page.....

Lanjutan Tabel/Continued Table 5.2.1

Kabupaten/Kota Regency/Municipality	Petai/Sawi/ Chinese Cabbage		Semangka/ Water Melon		Stroberi/ Strawberry	
	2020	2021	2020	2021	2020	2021
(1)	(40)	(41)	(42)	(43)	(44)	(45)
Kabupaten / Regency						
1. Sumba Barat	75	105	1	2	-	-
2. Sumba Timur	301	301	2	7	-	-
3. Kupang	137	161	19	23	-	-
4. Timor Tengah Selatan	176	167	5	2	1	3
5. Timor Tengah Utara	44	50	12	6	-	-
6. Belu	138	95	7	5	-	-
7. Alor	68	69	1	3	-	-
8. Lembata	22	28	2	3	-	-
9. Flores Timur	10	40	2	2	-	-
10. Sikka	95	127	9	9	-	-
11. Ende	163	129	2	1	-	2
12. Ngada	154	145	-	2	-	-
13. Manggarai	119	98	7	5	-	-
14. Rote Ndao	140	81	62	45	-	-
15. Manggarai Barat	67	115	5	3	-	-
16. Sumba Tengah	31	41	-	1	-	-
17. Sumba Barat Daya	205	150	1	-	-	-
18. Nagekeo	24	22	1	-	-	-
19. Manggarai Timur	103	88	2	4	-	-
20. Sabu Raijua	16	22	-	-	-	-
21. Malaka	179	92	7	8	-	-
Kota / Municipality						
1. Kota Kupang	49	45	-	-	-	-
Nusa Tenggara Timur	2 314	2 171	146	130	1	5

Bersambung ke hal berikut / Continued to next page.....

Lanjutan Tabel/Continued Table 5.2.1

Kabupaten/Kota Regency/Municipality	Terung/ Eggplant		Tomat/ Tomato		Wortel/ Carrot	
	2020	2021	2020	2021	2020	2021
(1)	(46)	(47)	(48)	(49)	(50)	(51)
Kabupaten / Regency						
1. Sumba Barat	22	37	10	29	1	10
2. Sumba Timur	144	105	106	102	21	12
3. Kupang	135	142	154	202	4	11
4. Timor Tengah Selatan	51	31	78	54	79	103
5. Timor Tengah Utara	27	25	56	57	11	15
6. Belu	71	61	110	97	-	-
7. Alor	21	27	28	29	8	7
8. Lembata	12	8	1	5	-	-
9. Flores Timur	16	48	10	16	-	-
10. Sikka	77	60	65	61	23	54
11. Ende	110	69	151	71	37	34
12. Ngada	172	155	30	35	19	31
13. Manggarai	46	19	79	52	38	17
14. Rote Ndao	44	35	18	28	2	-
15. Manggarai Barat	47	60	19	23	2	3
16. Sumba Tengah	5	4	5	12	-	1
17. Sumba Barat Daya	76	69	136	106	9	24
18. Nagekeo	12	22	10	17	-	-
19. Manggarai Timur	95	71	50	37	9	6
20. Sabu Raijua	3	3	5	5	-	-
21. Malaka	37	20	22	16	2	-
Kota / Municipality						
1. Kota Kupang	-	2	3	10	3	2
Nusa Tenggara Timur	1 223	1 074	1 145	1 063	268	330

Sumber/Source: BPS, Statistik Pertanian Hortikultura SPH-SBS/BPS-Statistics Indonesia, Agricultural Statistic for Horticulture SPH-SBS

Tabel
Table 5.2.2

Produksi Tanaman Sayuran Menurut Kabupaten/Kota dan Jenis Tanaman di Provinsi Nusa Tenggara Timur (kuintal), 2020 dan 2021

Production of Vegetables by Regency/Municipality and Kind of Plant in Nusa Tenggara Timur Province (quintal), 2020 dan 2021

Kabupaten/Kota Regency/Municipality	Bawang Daun/ Scallion		Bawang Merah/ Shallots	
	2020	2021	2020	2021
(1)	(2)	(3)	(4)	(5)
Kabupaten / Regency				
1. Sumba Barat	49	1 050	34	818
2. Sumba Timur	10	8	1 289	1 385
3. Kupang	320	5 841	24 877	21 196
4. Timor Tengah Selatan	6 000	11 610	17 340	15 030
5. Timor Tengah Utara	1 015	85	360	154
6. Belu	-	-	3 704	2 532
7. Alor	-	-	300	1 190
8. Lembata	-	-	315	715
9. Flores Timur	-	-	170	37
10. Sikka	-	15	2 112	378
11. Ende	670	740	550	369
12. Ngada	102	135	18	4
13. Manggarai	254	153	12 670	7 452
14. Rote Ndao	-	-	27 753	45 952
15. Manggarai Barat	-	-	893	845
16. Sumba Tengah	-	-	324	168
17. Sumba Barat Daya	178	1 513	14	1 112
18. Nagekeo	-	-	390	-
19. Manggarai Timur	-	-	8 377	11 139
20. Sabu Raijua	-	-	1 631	3 498
21. Malaka	280	-	698	110
Kota / Municipality				
1. Kota Kupang	-	3	418	14
Nusa Tenggara Timur	8 878	21 153	104 238	114 098

Bersambung ke hal berikut / Continued to next page.....

Lanjutan Tabel/Continued Table 5.2.2

Kabupaten/Kota Regency/Municipality	Bawang Putih/ Garlic		Bayam/ Spinach	
	2020	2021	2020	2021
(1)	(6)	(7)	(8)	(9)
Kabupaten / Regency				
1. Sumba Barat	-	-	373	2 509
2. Sumba Timur	166	34	3 623	3 586
3. Kupang	818	550	2 817	3 120
4. Timor Tengah Selatan	3 160	3 740	539	260
5. Timor Tengah Utara	303	91	15	271
6. Belu	3 576	1 162	889	1 448
7. Alor	-	-	898	1 652
8. Lembata	-	5	119	100
9. Flores Timur	-	-	1 284	245
10. Sikka	4	-	4 502	1 305
11. Ende	220	40	450	531
12. Ngada	-	-	5	44
13. Manggarai	81	20	238	272
14. Rote Ndao	1 320	120	4 416	4 990
15. Manggarai Barat	-	-	12 488	23 872
16. Sumba Tengah	-	-	41	52
17. Sumba Barat Daya	2	-	166	1 979
18. Nagekeo	-	-	815	643
19. Manggarai Timur	52	23	951	909
20. Sabu Raijua	-	2	205	118
21. Malaka	35	-	2 320	1 403
Kota / Municipality				
1. Kota Kupang	-	-	2 359	1 911
Nusa Tenggara Timur	9 737	5 787	39 513	51 220

Bersambung ke hal berikut / Continued to next page.....

Lanjutan Tabel/Continued Table 5.2.2

Kabupaten/Kota Regency/Municipality	Blewah/ Blewah		Buncis/ string bean		Cabai Besar/ Chili/ Big chili	
	2020	2021	2020	2021	2020	2021
(1)	(10)	(11)	(12)	(13)	(14)	(15)
Kabupaten / Regency						
1. Sumba Barat	-	-	560	1 391	200	624
2. Sumba Timur	-	-	654	478	2 072	826
3. Kupang	-	-	8 645	11 003	6 945	7 819
4. Timor Tengah Selatan	100	-	10 900	7 430	3 220	3 150
5. Timor Tengah Utara	-	-	89	677	33	215
6. Belu	-	-	1 431	1 594	3 089	1 918
7. Alor	-	-	1 136	600	51	204
8. Lembata	-	-	-	4	9	3
9. Flores Timur	-	-	22	60	58	152
10. Sikka	-	-	1 389	1 866	3 113	1 530
11. Ende	-	-	2 685	1 350	1 047	825
12. Ngada	-	-	-	9	34	45
13. Manggarai	-	-	1 550	754	1 237	721
14. Rote Ndao	-	-	670	1 829	5 560	1 175
15. Manggarai Barat	-	-	1 580	4 300	4 280	4 190
16. Sumba Tengah	-	-	101	36	94	31
17. Sumba Barat Daya	-	-	238	3 261	36	-
18. Nagekeo	-	-	-	-	575	969
19. Manggarai Timur	-	-	3 446	6 784	50	1 732
20. Sabu Raijua	-	-	185	308	-	17
21. Malaka	-	-	990	200	1 491	5 588
Kota / Municipality						
1. Kota Kupang	-	-	560	397	303	33
Nusa Tenggara Timur	279	-	36 900	44 328	33 497	31 767

Bersambung ke hal berikut / Continued to next page.....

Lanjutan Tabel/Continued Table 5.2.2

Kabupaten/Kota Regency/Municipality	Cabai Rawit/ Chili/ Cayenne Pepper		Kacang Merah/ Red Beans		Kacang Panjang/ Long Beans	
	2020	2021	2020	2021	2020	2021
(1)	(16)	(17)	(18)	(19)	(20)	(21)
Kabupaten / Regency						
1. Sumba Barat	670	652	-	-	175	606
2. Sumba Timur	3 710	3 826	94	-	2 020	2 556
3. Kupang	11 715	13 207	30	-	5 857	5 476
4. Timor Tengah Selatan	10 410	7 194	10 170	-	1 390	945
5. Timor Tengah Utara	154	633	174	-	169	57
6. Belu	13 717	12 243	-	-	1 608	1 796
7. Alor	4 104	2 336	-	-	4 185	2 065
8. Lembata	132	64	-	-	48	81
9. Flores Timur	56	595	-	-	240	466
10. Sikka	7 418	3 140	-	-	2 151	1 193
11. Ende	1 236	997	231	-	1 025	895
12. Ngada	82	102	27	-	4	39
13. Manggarai	1 067	315	83	-	222	414
14. Rote Ndao	33 256	21 307	-	-	5 390	9 736
15. Manggarai Barat	6 090	5 710	500	-	6 084	32 020
16. Sumba Tengah	468	267	-	-	222	85
17. Sumba Barat Daya	1 062	9 474	4	-	379	3 091
18. Nagekeo	1 141	2 496	-	-	-	50
19. Manggarai Timur	1 714	2 736	167	-	4 007	4 570
20. Sabu Raijua	278	203	-	-	425	225
21. Malaka	6 108	3 131	-	-	2 980	1 618
Kota / Municipality						
1. Kota Kupang	92	59	-	-	280	134
Nusa Tenggara Timur	104 679	90 686	11 480	-	38 860	68 117

Bersambung ke hal berikut / Continued to next page.....

Lanjutan Tabel/Continued Table 5.2.2

Kabupaten/Kota Regency/Municipality	Kangkung/ <i>Water Spinach</i>		Kembang Kol/ <i>Cauliflower</i>		Kentang/ <i>Potato</i>	
	2020	2021	2020	2021	2020	2021
(1)	(22)	(23)	(24)	(25)	(26)	(27)
Kabupaten / Regency						
1. Sumba Barat	810	3 543	2	28	-	-
2. Sumba Timur	4 396	5 701	206	55	45	18
3. Kupang	28 032	23 768	2 460	730	-	160
4. Timor Tengah Selatan	8 200	5 871	1 250	3 210	3 300	2 270
5. Timor Tengah Utara	542	402	21	4	1 148	37
6. Belu	5 010	3 970	1 120	927	-	-
7. Alor	9 102	10 114	-	100	-	-
8. Lembata	241	170	-	-	-	6
9. Flores Timur	1 512	616	10	47	-	-
10. Sikka	8 690	2 896	210	1	-	609
11. Ende	7 510	5 913	810	950	1 870	880
12. Ngada	2	46	6	24	18	42
13. Manggarai	177	257	508	238	-	-
14. Rote Ndao	25 657	17 867	650	-	-	-
15. Manggarai Barat	12 360	37 380	800	760	-	-
16. Sumba Tengah	102	54	2	2	-	-
17. Sumba Barat Daya	258	5 548	8	163	-	-
18. Nagekeo	10 255	6 835	-	-	-	-
19. Manggarai Timur	2 249	4 247	50	118	-	75
20. Sabu Raijua	2 994	2 899	11	10	-	-
21. Malaka	8 841	2 953	100	-	-	-
Kota / Municipality						
1. Kota Kupang	4 234	3 655	223	220	-	-
Nusa Tenggara Timur	141 173	144 704	8 446	7 586	6 381	4 097

Bersambung ke hal berikut / Continued to next page.....

Lanjutan Tabel/Continued Table 5.2.2

Kabupaten/Kota Regency/Municipality	Ketimun/ Cucumber		Kubis/ Cabbage		Labu Siam/ Chayote	
	2020	2021	2020	2021	2020	2021
(1)	(28)	(29)	(30)	(31)	(32)	(33)
Kabupaten / Regency						
1. Sumba Barat	224	58	66	119	86	428
2. Sumba Timur	1 148	1 583	134	174	1 999	1 985
3. Kupang	25 872	22 077	5 423	6 195	23 080	16 886
4. Timor Tengah Selatan	7 950	1 600	15 835	10 150	26 050	20 890
5. Timor Tengah Utara	146	65	412	735	547	432
6. Belu	1 346	1 832	1 451	1 482	3 191	1 466
7. Alor	880	450	2 217	2 610	12 929	2 650
8. Lembata	89	107	-	-	25	15
9. Flores Timur	47	923	-	47	10	101
10. Sikka	1 160	410	405	249	51 214	29 861
11. Ende	2 360	1 710	3 120	2 245	4 320	2 798
12. Ngada	-	16	18	29	32	271
13. Manggarai	1 342	547	1 342	947	726	121
14. Rote Ndao	7 565	6 706	595	260	-	-
15. Manggarai Barat	3 492	17 168	2 270	3 700	24 870	42 450
16. Sumba Tengah	15	19	204	-	42	14
17. Sumba Barat Daya	107	2 347	2	770	130	2 653
18. Nagekeo	555	555	200	200	3 930	13 200
19. Manggarai Timur	2 489	1 211	5 110	3 704	10 549	22 075
20. Sabu Raijua	525	880	100	-	-	-
21. Malaka	1 633	1 270	280	200	1 346	535
Kota / Municipality						
1. Kota Kupang	75	232	377	347	-	-
Nusa Tenggara Timur	59 021	61 766	39 561	34 163	165 076	158 831

Bersambung ke hal berikut / Continued to next page.....

Lanjutan Tabel/Continued Table 5.2.2

Kabupaten/Kota Regency/Municipality	Lobak/ Radish		Melon/ Melon		Paprika/ Bell Pepper	
	2020	2021	2020	2021	2020	2021
(1)	(34)	(35)	(36)	37)	(38)	(39)
Kabupaten / Regency						
1. Sumba Barat	-	-	2	-	-	-
2. Sumba Timur	-	-	-	20	-	-
3. Kupang	-	-	698	3 115	1 700	950
4. Timor Tengah Selatan	-	-	200	-	-	60
5. Timor Tengah Utara	100	-	-	3	-	-
6. Belu	-	-	-	75	-	-
7. Alor	-	-	-	-	-	-
8. Lembata	-	-	-	-	-	-
9. Flores Timur	-	-	-	5	-	-
10. Sikka	-	-	-	-	214	190
11. Ende	-	-	100	-	15	-
12. Ngada	-	-	-	-	-	6
13. Manggarai	10	-	143	182	-	50
14. Rote Ndao	-	-	705	400	-	-
15. Manggarai Barat	-	-	300	400	-	-
16. Sumba Tengah	-	-	-	-	-	-
17. Sumba Barat Daya	-	-	19	-	-	70
18. Nagekeo	-	-	-	-	-	-
19. Manggarai Timur	-	-	-	30	21	168
20. Sabu Raijua	-	-	-	7	-	-
21. Malaka	-	-	-	-	-	-
Kota / Municipality						
1. Kota Kupang	-	-	100	207	-	-
Nusa Tenggara Timur	110	-	2 267	4 444	1 950	1 494

Bersambung ke hal berikut / Continued to next page.....

Lanjutan Tabel/Continued Table 5.2.2

Kabupaten/Kota Regency/Municipality	Petsai/Sawi/ Chinese Cabbage		Semangka/ Water Melon		Stroberi/ Strawberry	
	2020	2021	2020	2021	2020	2021
(1)	(40)	(41)	(42)	(43)	(44)	(45)
Kabupaten / Regency						
1. Sumba Barat	1 888	3 992	3	2	-	-
2. Sumba Timur	4 154	5 244	200	205	-	-
3. Kupang	13 250	14 849	2 656	3 045	-	-
4. Timor Tengah Selatan	25 710	24 900	1 250	400	1 101	1 600
5. Timor Tengah Utara	2 355	467	366	8	-	-
6. Belu	4 585	3 863	431	156	-	-
7. Alor	8 033	9 422	101	57	-	-
8. Lembata	124	107	15	17	-	-
9. Flores Timur	251	606	35	75	-	-
10. Sikka	7 441	10 347	42	28	-	-
11. Ende	3 340	3 487	300	100	-	15
12. Ngada	225	263	-	3	-	-
13. Manggarai	1 734	804	196	161	-	-
14. Rote Ndao	14 206	10 311	19 970	13 493	-	-
15. Manggarai Barat	5 440	15 960	1 240	950	-	-
16. Sumba Tengah	309	94	-	10	-	-
17. Sumba Barat Daya	421	8 979	2	-	-	-
18. Nagekeo	3 350	3 190	200	-	-	-
19. Manggarai Timur	9 779	7 501	200	440	-	-
20. Sabu Raijua	1 518	2 209	-	48	-	-
21. Malaka	7 735	4 941	760	800	-	-
Kota / Municipality						
1. Kota Kupang	2 143	2 090	-	18	-	-
Nusa Tenggara Timur	117 991	133 626	27 967	20 015	1 101	1 615

Bersambung ke hal berikut / Continued to next page.....

Lanjutan Tabel/Continued Table 5.2.2

Kabupaten/Kota Regency/Municipality	Terung/ Eggplant		Tomat/ Tomato		Wortel/ Carrot	
	2020	2021	2020	2021	2020	2021
(1)	(46)	(47)	(48)	(49)	(50)	(51)
Kabupaten / Regency						
1. Sumba Barat	355	1 059	55	1 795	1	628
2. Sumba Timur	2 906	2 924	2 229	2 600	299	149
3. Kupang	22 923	19 067	27 235	26 787	446	1 265
4. Timor Tengah Selatan	12 120	7 501	15 300	9 130	15 153	19 110
5. Timor Tengah Utara	263	187	1 153	971	113	189
6. Belu	6 710	6 474	7 829	6 396	-	-
7. Alor	3 730	6 365	6 511	4 281	1 300	915
8. Lembata	200	145	4	58	-	-
9. Flores Timur	307	1 383	71	579	-	50
10. Sikka	9 814	5 497	8 657	6 510	5 503	6 274
11. Ende	7 560	5 355	7 590	3 504	1 760	1 610
12. Ngada	249	253	47	86	30	55
13. Manggarai	1 517	459	2 167	2 079	1 774	293
14. Rote Ndao	19 810	14 334	5 425	11 505	120	-
15. Manggarai Barat	21 904	51 460	3 864	9 840	175	300
16. Sumba Tengah	180	26	21	84	-	1
17. Sumba Barat Daya	402	5 885	674	9 002	20	1 832
18. Nagekeo	1 525	4 185	1 423	2 205	-	-
19. Manggarai Timur	9 063	8 156	4 826	4 233	856	613
20. Sabu Raijua	953	540	1 016	817	-	-
21. Malaka	7 344	3 094	1 404	1 540	120	-
Kota / Municipality						
1. Kota Kupang	-	250	518	1 440	376	85
Nusa Tenggara Timur	120 760	144 598	98 019	105 440	28 045	33 369

Sumber/Source: BPS, Statistik Pertanian Hortikultura SPH-SBS/BPS-Statistics Indonesia, Agricultural Statistic for Horticulture SPH-SBS

Tabel
Table 5.2.3

**Luas Panen Tanaman Sayuran dan Buah–Buahan Semusim
Menurut Jenis Tanaman di Provinsi Nusa Tenggara Timur (ha) ,
2019-2021**
*Harvested Area of Seasonal Vegetables and Fruits by Kind of Plant
in Nusa Tenggara Timur Province (ha), 2019-2021*

Jenis Tanaman Kind of Plants		2019	2020	2021
(1)	(2)	(3)	(4)	
1.	Bawang Daun/ <i>Scallion</i>	212	232	363
2.	Bawang Merah/ <i>Shallots</i>	1 738	1 654	1 591
3.	Bawang Putih/ <i>Garlic</i>	358	308	210
4.	Bayam/ <i>Spinach</i>	1 332	1 209	1 239
5.	Blewah/ <i>Blewah</i>	22	1	-
6.	Buncis/ <i>string bean</i>	559	539	535
7.	Cabai Besar/ <i>Chili/Big chili</i>	674	649	628
8.	Cabai Rawit/ <i>Chili/Cayenne Pepper</i>	1 712	1 643	1 389
9.	Jamur/ <i>Mushrooms</i>	-	-	24
10.	Kacang Merah/ <i>Red Beans</i>	379	603	-
11.	Kacang Panjang/ <i>Long Beans</i>	1 000	981	906
12.	Kangkung/ <i>Water Spinach</i>	1 765	1 856	1 738
13.	Kembang Kol/ <i>Cauliflower</i>	211	172	157
14.	Kentang/ <i>Potato</i>	76	98	118
15.	Ketimun/ <i>Cucumber</i>	478	470	486
16.	Kubis/ <i>Cabbage</i>	437	372	345
17.	Labu Siam/ <i>Chayote</i>	862	755	809
18.	Lobak/ <i>Radish</i>	5	101	-
19.	Melon/ <i>Melon</i>	45	23	39
20.	Paprika/ <i>Bell Pepper</i>	14	20	37
21.	Petsai/Sawi/ <i>Chinese Cabbage/mustard green</i>	2 280	2 363	2 171
22.	Semangka/ <i>Water Melon</i>	189	148	130
23.	Stroberi/ <i>Strawberry</i>	-	1	5
24.	Terung/ <i>Eggplant</i>	1 163	1 259	1 074
25.	Tomat/ <i>Tomato</i>	1 144	1 152	1 063
26.	Wortel/ <i>Carrot</i>	406	268	330

Sumber/Source: BPS, Statistik Pertanian Hortikultura SPH-SBS/BPS-Statistics Indonesia, *Agricultural Statistic for Horticulture SPH-SBS*

Tabel
Table 5.2.4

**Produksi Tanaman Sayuran dan Buah–Buahan Semusim
Menurut Jenis Tanaman di Provinsi Nusa Tenggara Timur
(Kuintal), 2019-2021**

**Production of Seasonal Vegetables and Fruits by Type of Plant in
Nusa Tenggara Timur Province (quintal), 2019-2021**

Jenis Tanaman <i>Kind of Plants</i>		2019	2020	2021
(1)		(2)	(3)	(4)
1.	Bawang Daun/ <i>Scallion</i>	8 513	8 878	21 153
2.	Bawang Merah/ <i>Shallots</i>	82 540	104 238	114 098
3.	Bawang Putih/ <i>Garlic</i>	8 683	9 737	5 787
4.	Bayam/ <i>Spinach</i>	37 240	39 513	51 220
5.	Blewah/ <i>Blewah</i>	279	100	-
6.	Buncis/ <i>string bean</i>	37 979	36 900	44 328
7.	Cabai Besar/ <i>Chili/Big chili</i>	29 201	33 497	31 767
8.	Cabai Rawit/ <i>Chili/Cayenne Pepper</i>	88 160	104 679	90 686
9.	Jamur/ <i>Mushrooms (kg)</i>	-	-	21
10.	Kacang Merah/ <i>Red Beans</i>	4 079	11 482	-
11.	Kacang Panjang/ <i>Long Beans</i>	37 465	40 055	68 117
12.	Kangkung/ <i>Water Spinach</i>	134 238	142 839	144 704
13.	Kembang Kol/ <i>Cauliflower</i>	8 832	8 526	7 586
14.	Kentang/ <i>Potato</i>	5 295	6 381	4 097
15.	Ketimun/ <i>Cucumber</i>	52 615	59 591	61 766
16.	Kubis/ <i>Cabbage</i>	42 507	39 761	34 163
17.	Labu Siam/ <i>Chayote</i>	174 175	167 136	158 831
18.	Lobak/ <i>Radish</i>	449	110	-
19.	Melon/ <i>Melon</i>	8 322	2 351	4 444
20.	Paprika/ <i>Bell Pepper</i>	1 569	1 950	1 494
21.	Petsai/Sawi/ <i>Chinese Cabbage/mustard green</i>	129 882	118 803	133 626
22.	Semangka/ <i>Water Melon</i>	42 300	28 439	20 015
23.	Stroberi/ <i>Strawberry</i>	-	1 101	1 615
24.	Terung/ <i>Eggplant</i>	120 760	132 214	144 598
25.	Tomat/ <i>Tomato</i>	99 496	99 066	105 440
26.	Wortel/ <i>Carrot</i>	34 201	28 045	33 369

Sumber/Source: BPS, Statistik Pertanian Hortikultura SPH-SBS/BPS-Statistics Indonesia, *Agricultural Statistic for Horticulture SPH-SBS*

Tabel
Table 5.2.5

Luas Panen Tanaman Biofarmaka Menurut Kabupaten/Kota dan Jenis Tanaman di Provinsi Nusa Tenggara Timur (m²), 2020-2021
Harvested Area of Medicinal Plants by Regency/Municipality and Kind of Plant in Nusa Tenggara Timur Province (m²), 2020-2021

Kabupaten/Kota Regency/Municipality	Jahe/Ginger		Laos/Lengkuas/Galanga	
	2020	2021	2020	2021
(1)	(2)	(3)	(4)	(5)
Kabupaten / Regency				
1. Sumba Barat	221	1 377	1 696	2 071
2. Sumba Timur	711	1 280	133	908
3. Kupang	5 045	16 212	4 294	8 670
4. Timor Tengah Selatan	14 286	13 093	21 286	16 543
5. Timor Tengah Utara	1 870	3 650	1 828	2 319
6. Belu	-	10 500	-	-
7. Alor	2 150	41 440	5 250	49 845
8. Lembata	34	-	-	-
9. Flores Timur	11	8 501	35	6 001
10. Sikka	41 601	61 258	25 739	39 159
11. Ende	15 239	71 364	2 113	358
12. Ngada	1 130	105 949	379	7 636
13. Manggarai	217 085	99 437	37 324	52 414
14. Rote Ndao	32	64	53	102
15. Manggarai Barat	188 000	270 000	4 000	5 325
16. Sumba Tengah	-	-	-	-
17. Sumba Barat Daya	-	-	-	-
18. Nagekeo	-	-	-	-
19. Manggarai Timur	182 020	212 630	16 432	16 389
20. Sabu Raijua	-	2	-	1
21. Malaka	1 001	500	801	800
Kota / Municipality				
1. Kota Kupang	7	50	7	45
Nusa Tenggara Timur	670 443	917 307	121 369	208 586

Bersambung ke hal berikut / Continued to next page.....

AGRICULTURE, FORESTRY, LIVESTOCK, AND FISHERY

Lanjutan Tabel/Continued Table 5.2.5

Kabupaten/Kota Regency/Municipality	Kencur/East Indian Galangal		Kunyit/Turmeric	
	2020	2021	2020	2021
(1)	(6)	(7)	(8)	(9)
Kabupaten / Regency				
1. Sumba Barat	66	109	3 258	3 230
2. Sumba Timur	16	184	1 127	120 587
3. Kupang	1 825	4 044	8 772	33 929
4. Timor Tengah Selatan	872	768	29 518	26 963
5. Timor Tengah Utara	3 985	4 580	3 637	6 571
6. Belu	-	8 815	-	1 100
7. Alor	1 150	14 485	6 600	77 760
8. Lembata	-	-	41	-
9. Flores Timur	3	1	22	7 751
10. Sikka	21 214	28 945	62 136	60 928
11. Ende	2 120	3 039	4 626	956
12. Ngada	456	721	1 423	88 896
13. Manggarai	27 784	13 554	73 177	27 560
14. Rote Ndao	19	35	54	98
15. Manggarai Barat	-	-	46 000	31 000
16. Sumba Tengah	-	-	-	-
17. Sumba Barat Daya	-	-	-	-
18. Nagekeo	-	-	-	10 000
19. Manggarai Timur	750	241	3 598	20 181
20. Sabu Raijua	-	-	1	6
21. Malaka	600	600	1 001	1 200
Kota / Municipality				
1. Kota Kupang	-	-	32	50
Nusa Tenggara Timur	60 860	80 121	245 023	518 766

Bersambung ke hal berikut / Continued to next page.....

Lanjutan Tabel/Continued Table 5.2.5

Kabupaten/Kota Regency/Municipality	Lidah Buaya/Aloevera		Temulawak/ Java Turmeric	
	2020	2021	2020	2021
(1)	(10)	(11)	(12)	(13)
Kabupaten / Regency				
1. Sumba Barat	51	1	463	367
2. Sumba Timur	-	1	18	107
3. Kupang	850	1 285	882	3 297
4. Timor Tengah Selatan	-	-	-	-
5. Timor Tengah Utara	-	-	125	-
6. Belu	-	-	-	-
7. Alor	-	-	100	11 040
8. Lembata	-	-	-	-
9. Flores Timur	-	-	2	1 000
10. Sikka	738	361	5 308	8 830
11. Ende	12	15	20	17
12. Ngada	15	32	207	341
13. Manggarai	215	20	70 846	30 867
14. Rote Ndao	-	-	10	25
15. Manggarai Barat	-	-	-	1 500
16. Sumba Tengah	-	-	-	-
17. Sumba Barat Daya	-	-	-	-
18. Nagekeo	-	-	-	-
19. Manggarai Timur	300	1 247	3 790	4 780
20. Sabu Raijua	-	-	-	-
21. Malaka	-	-	-	-
Kota / Municipality				
1. Kota Kupang	-	-	-	-
Nusa Tenggara Timur	2 181	2 962	81 771	62 171

Sumber/Source: BPS, Statistik Pertanian Hortikultura SPH-TBF/BPS-Statistics Indonesia, Agricultural Statistic for Horticulture SPH-TBF

Tabel
Table 5.2.6

Produksi Tanaman Biofarmaka Menurut Kabupaten/Kota dan Jenis Tanaman di Provinsi Nusa Tenggara Timur (kg), 2020 dan 2021
Production of Area of Medicinal Plants by Regency/Municipality and Kind of Plant in Nusa Tenggara Timur Province (kg), 2020 dan 2021

Kabupaten/Kota Regency/Municipality	Jahe/Ginger		Laos/Lengkuas/Galanga	
	2020	2021	2020	2021
(1)	(2)	(3)	(4)	(5)
Kabupaten / Regency				
1. Sumba Barat	590	1 827	1 883	4 374
2. Sumba Timur	2 064	5 423	296	3 164
3. Kupang	18 575	71 560	46 599	42 842
4. Timor Tengah Selatan	14 692	22 692	75 505	83 916
5. Timor Tengah Utara	1 174	5 332	1 490	4 294
6. Belu	-	2 745	-	-
7. Alor	7 540	176 926	21 001	210 167
8. Lembata	79	-	-	-
9. Flores Timur	26	15 004	42	6 022
10. Sikka	145 630	152 591	63 454	130 879
11. Ende	3 736	17 149	807	150
12. Ngada	3 418	308 842	1 114	7 990
13. Manggarai	158 946	198 550	38 939	248 237
14. Rote Ndao	164	219	241	308
15. Manggarai Barat	269 400	439 600	5 300	12 820
16. Sumba Tengah	-	-	-	-
17. Sumba Barat Daya	-	-	-	-
18. Nagekeo	-	-	-	-
19. Manggarai Timur	133 208	179 602	12 905	67 154
20. Sabu Raijua	-	4	-	2
21. Malaka	501	230	401	1 088
Kota / Municipality				
1. Kota Kupang	11	138	20	179
Nusa Tenggara Timur	759 754	1 598 434	269 996	823 586

Bersambung ke hal berikut / Continued to next page.....

Lanjutan Tabel/Continued Table 5.2.6

Kabupaten/Kota Regency/Municipality	Kencur/East Indian Galangal		Kunyit/Turmeric	
	2020	2021	2020	2021
	(1)	(6)	(7)	(8)
Kabupaten / Regency				
1. Sumba Barat	221	281	3 191	(7)
2. Sumba Timur	50	538	4 947	6 684
3. Kupang	2 591	6 489	87 550	199 155
4. Timor Tengah Selatan	552	604	90 732	127 672
5. Timor Tengah Utara	2 901	9 233	3 918	151 939
6. Belu	-	3 080	-	10 090
7. Alor	2 300	34 480	19 756	489
8. Lembata	-	-	93	284 035
9. Flores Timur	12	3	39	-
10. Sikka	28 914	70 002	105 246	9 709
11. Ende	776	1 042	2 066	150 983
12. Ngada	1 329	540	4 127	424
13. Manggarai	22 296	85 392	86 737	114 325
14. Rote Ndao	61	96	236	112 819
15. Manggarai Barat	-	-	84 600	301
16. Sumba Tengah	-	-	-	83 466
17. Sumba Barat Daya	-	-	-	-
18. Nagekeo	-	-	-	-
19. Manggarai Timur	291	174	5 162	18 000
20. Sabu Raijua	-	-	2	83 821
21. Malaka	350	238	501	12
				1716
Kota / Municipality				
1. Kota Kupang	-	-	84	250
Nusa Tenggara Timur	62 645	212 192	498 986	1 355 890

Bersambung ke hal berikut / Continued to next page.....

Lanjutan Tabel/Continued Table 5.2.6

Kabupaten/Kota Regency/Municipality	Lidah Buaya/Aloevera		Temulawak/ Java Turmeric	
	2020	2021	2020	2021
(1)	(10)	(11)	(12)	(13)
Kabupaten / Regency				
1. Sumba Barat	60	8	870	423
2. Sumba Timur	-	3	64	285
3. Kupang	11 460	7 810	2 759	9 976
4. Timor Tengah Selatan	-	-	-	-
5. Timor Tengah Utara	-	-	125	-
6. Belu	-	-	-	-
7. Alor	-	-	200	21 797
8. Lembata	-	-	-	-
9. Flores Timur	-	-	3	1 000
10. Sikka	857	1 380	19 125	20 141
11. Ende	10	9	41	20
12. Ngada	48	24	598	531
13. Manggarai	182	60	106 630	109 402
14. Rote Ndao	-	-	30	86
15. Manggarai Barat	-	-	-	2 466
16. Sumba Tengah	-	-	-	-
17. Sumba Barat Daya	-	-	-	-
18. Nagekeo	-	-	-	-
19. Manggarai Timur	150	845	4 365	23 326
20. Sabu Raijua	-	-	-	-
21. Malaka	-	-	-	-
Kota / Municipality				
1. Kota Kupang	-	-	-	-
Nusa Tenggara Timur	12 767	10 139	134 810	189 453

Sumber/Source: BPS, Statistik Pertanian Hortikultura SPH-TBF/BPS-Statistics Indonesia, Agricultural Statistic for Horticulture SPH-TBF

Tabel
Table 5.2.7

**Luas Panen Tanaman Biofarmaka Menurut Jenis Tanaman di
Provinsi Nusa Tenggara Timur (m²), 2019-2021**
**Harvested Area of Medicinal Plants by Kind of Plant in Nusa
Tenggara Timur Province (m²), 2019-2021**

	Jenis Tanaman Kind of Plants	2019	2020	2021
	(1)	(2)	(3)	(4)
1.	Dlingo/Dringo Sweet Root/Calamus	50	475	-
2.	Jahe/Ginger	916 259	726 873	917 307
3.	Kapulaga/Java Cardamon	428	3 902	626
4.	Keji Beling/Kecibeling/Strobilanthes Crispa	234	253	-
5.	Kencur/East Indian Galangal	432 016	82 154	80 121
6.	Kunyit/Turmeric	820 907	357 389	518 766
7.	Laos/Lengkuas/Galanga	441 297	173 843	208 586
8.	Lempuyang/Zingiber Aromaticum	2 159	1 453	3 028
9.	Lidah Buaya/Oliviera	3 133	6 681	2 962
10.	Mahkota Dewa/God's Crown	1 266	3 281	2 285
11.	Mengkudu/Pace/Indian Mulberry	5 905	14 736	8 451
12.	Sambiloto/King of Bitter	3 149	5 099	9 983
13.	Temuireng/Black Turmeric	4 906	36 786	15 178
14.	Temukunci/Chinese Keys	3 007	36 133	22 531
15.	Temulawak/Java Turmeric	42 651	93 085	62 171

Sumber/Source: BPS, Statistik Pertanian Hortikultura SPH-TBF/BPS-Statistics Indonesia, Agricultural Statistic for Horticulture SPH-TBF

Tabel
Table 5.2.8

**Produksi Tanaman Biofarmaka Menurut Jenis Tanaman di
Provinsi Nusa Tenggara Timur (kg), 2019-2021**
**Production of Medicinal Plants by Kind of Plant in Nusa Tenggara
Timur Province (kg), 2019-2021**

Jenis Tanaman Kind of Plants		2019	2020	2021
(1)	(2)	(3)	(4)	(5)
1.	Dlingo/Dringo Sweet Root/Calamus	74	409	-
2.	Jahe/Ginger	1 159 878	759 754	1 598 434
3.	Kapulaga/Java Cardamon	423	158	1 173
4.	Keji Beling/Kecibeling/Strobilanthes Crispa	373	348	-
5.	Kencur/East Indian Galangal	488 075	62 645	212 192
6.	Kunyit/Turmeric	3 708 139	498 986	1 355 890
7.	Laos/Lengkuas/Galangal	2 933 639	269 996	823 586
8.	Lempuyang/Zingiber Aromaticum	2 914	2 645	8 093
9.	Lidah Buaya/Oliviera	4 994	12 767	10 139
10.	Mahkota Dewa/God's Crown	18 764	62 070	40 436
11.	Mengkudu/Pace/Indian Mulberry	28 395	19 354	17 411
12.	Sambiloto/King of Bitter	2 184	5 682	9 759
13.	Temuireng/Black Turmeric	11 261	39 522	69 400
14.	Temukunci/Chinese Keys	5 170	30 506	68 638
15.	Temulawak/Java Turmeric	98 067	61 591	189 453

Sumber/Source: BPS, Statistik Pertanian Hortikultura SPH-TBF/BPS-Statistics Indonesia, Agricultural Statistic for Horticulture SPH-TBF

Tabel
Table 5.2.9

Luas Panen Tanaman Hias Menurut Kabupaten/Kota dan Jenis Tanaman di Provinsi Nusa Tenggara Timur (m²), 2020 dan 2021
Harvested Area of Ornamental Plants by Regency/Municipality and Kind of Plant in Nusa Tenggara Timur Province (m²), 2020 dan 2021

Kabupaten/Kota Regency/Municipality	Anggrek/Orchid		Krisan/Chrysantemum	
	2020	2021	2020	2021
(1)	(2)	(3)	(4)	(5)
Kabupaten / Regency				
1. Sumba Barat	-	-	-	-
2. Sumba Timur	-	-	-	-
3. Kupang	151	23	75	10
4. Timor Tengah Selatan	-	-	120	-
5. Timor Tengah Utara	-	-	-	-
6. Belu	-	-	-	-
7. Alor	-	-	-	-
8. Lembata	-	-	-	-
9. Flores Timur	-	-	-	-
10. Sikka	-	-	-	-
11. Ende	-	-	-	-
12. Ngada	-	-	-	-
13. Manggarai	3	-	-	-
14. Rote Ndao	-	-	-	-
15. Manggarai Barat	-	-	-	-
16. Sumba Tengah	-	-	-	-
17. Sumba Barat Daya	-	-	-	-
18. Nagekeo	-	-	-	-
19. Manggarai Timur	-	-	-	-
20. Sabu Raijua	-	-	-	-
21. Malaka	-	-	-	-
Kota / Municipality				
1. Kota Kupang	5	-	-	20
Nusa Tenggara Timur	159	23	195	30

Bersambung ke hal berikut / Continued to next page.....

Lanjutan Tabel/Continued Table 5.2.9

Kabupaten/Kota Regency/Municipality	Mawar/Rose		Sedap Malam/Tuberose	
	2020	2021	2020	2021
(1)	(6)	(7)	(8)	(9)
Kabupaten / Regency				
1. Sumba Barat	-	-	-	-
2. Sumba Timur	-	-	-	-
3. Kupang	101	151	-	-
4. Timor Tengah Selatan	120	5	-	-
5. Timor Tengah Utara	-	-	-	-
6. Belu	-	-	-	-
7. Alor	-	-	-	-
8. Lembata	-	-	-	-
9. Flores Timur	-	-	-	-
10. Sikka	-	-	-	-
11. Ende	-	-	-	-
12. Ngada	-	-	-	-
13. Manggarai	12	-	-	-
14. Rote Ndao	4	2	-	-
15. Manggarai Barat	-	-	-	-
16. Sumba Tengah	-	-	-	-
17. Sumba Barat Daya	-	-	-	-
18. Nagekeo	-	-	-	-
19. Manggarai Timur	-	-	-	-
20. Sabu Raijua	-	-	-	-
21. Malaka	-	-	-	-
Kota / Municipality				
1. Kota Kupang	89	110	-	-
Nusa Tenggara Timur	326	268	-	-

Bersambung ke hal berikut / Continued to next page.....

Lanjutan Tabel/Continued Table 5.2.9

Kabupaten/Kota Regency/Municipality	Kamboja Jepang/ Adenium		Palem/ Palm ¹	
	2020	2021	2020	2021
(1)	(10)	(11)	(12)	(13)
Kabupaten / Regency				
1. Sumba Barat	-	-	-	-
2. Sumba Timur	-	-	-	-
3. Kupang	130	-	135	5
4. Timor Tengah Selatan	-	-	-	-
5. Timor Tengah Utara	-	-	-	-
6. Belu	-	-	-	-
7. Alor	-	-	-	-
8. Lembata	-	-	-	-
9. Flores Timur	-	-	-	-
10. Sikka	-	-	-	-
11. Ende	-	-	-	-
12. Ngada	-	-	-	-
13. Manggarai	62	-	26	-
14. Rote Ndao	-	-	13	55
15. Manggarai Barat	-	-	-	-
16. Sumba Tengah	-	-	-	-
17. Sumba Barat Daya	-	-	-	-
18. Nagekeo	-	-	-	-
19. Manggarai Timur	-	-	-	-
20. Sabu Raijua	-	-	-	-
21. Malaka	-	-	-	-
Kota / Municipality				
1. Kota Kupang	153	-	43	167
Nusa Tenggara Timur	345	-	217	227

Catatan/Note: ¹ Satuan luas panen dalam pohon/The unit of harvested area are tree

Sumber/Source: BPS, Statistik Pertanian Hortikultura SPH-TH/BPS-Statistics Indonesia, Agricultural Statistik for Horticulture SPH-TH

Tabel
Table 5.2.10

Produksi Tanaman Hias Menurut Kabupaten/Kota dan Jenis Tanaman di Provinsi Nusa Tenggara Timur (tangkai), 2020 dan 2021
Production of Ornamental Plants by Regency/Municipality and Kind of Plant in Nusa Tenggara Timur Province (stalks), 2020 dan 2021

Kabupaten/Kota Regency/Municipality	Anggrek/Orchid		Krisan/Chrysantemum	
	2020	2021	2020	2021
(1)	(2)	(3)	(4)	(5)
Kabupaten / Regency				
1. Sumba Barat	-	-	-	-
2. Sumba Timur	-	-	-	-
3. Kupang	750	320	375	50
4. Timor Tengah Selatan	-	-	432	-
5. Timor Tengah Utara	-	-	-	-
6. Belu	-	-	-	-
7. Alor	-	-	-	-
8. Lembata	-	-	-	-
9. Flores Timur	-	-	-	-
10. Sikka	-	-	-	-
11. Ende	-	-	-	-
12. Ngada	-	-	-	-
13. Manggarai	6	-	-	-
14. Rote Ndao	-	-	-	-
15. Manggarai Barat	-	-	-	-
16. Sumba Tengah	-	-	-	-
17. Sumba Barat Daya	-	-	-	-
18. Nagekeo	-	-	-	-
19. Manggarai Timur	-	-	-	-
20. Sabu Raijua	-	-	-	-
21. Malaka	-	-	-	-
Kota / Municipality				
1. Kota Kupang	54	-	-	320
Nusa Tenggara Timur	810	320	807	370

Bersambung ke hal berikut / Continued to next page.....

Lanjutan Tabel/Continued Table 5.2.10

Kabupaten/Kota Regency/Municipality	Mawar/Rose		Sedap Malam/Tuberose	
	2020	2021	2020	2021
(1)	(6)	(7)	(8)	(9)
Kabupaten / Regency				
1. Sumba Barat	-	-	-	-
2. Sumba Timur	-	-	-	-
3. Kupang	1 086	1 518	-	-
4. Timor Tengah Selatan	384	5	-	-
5. Timor Tengah Utara	-	-	-	-
6. Belu	-	-	-	-
7. Alor	-	-	-	-
8. Lembata	-	-	-	-
9. Flores Timur	-	-	-	-
10. Sikka	-	-	-	-
11. Ende	-	-	-	-
12. Ngada	-	-	-	-
13. Manggarai	30	-	-	-
14. Rote Ndao	50	58	-	-
15. Manggarai Barat	-	-	-	-
16. Sumba Tengah	-	-	-	-
17. Sumba Barat Daya	-	-	-	-
18. Nagekeo	-	-	-	-
19. Manggarai Timur	-	-	-	-
20. Sabu Raijua	-	-	-	-
21. Malaka	-	-	-	-
Kota / Municipality				
1. Kota Kupang	380	480	-	-
Nusa Tenggara Timur	1 930	2 061	-	-

Bersambung ke hal berikut / Continued to next page.....

Lanjutan Tabel/Continued Table 5.2.10

Kabupaten/Kota Regency/Municipality	Kamboja Jepang/ Adenium		Palem/ Palm ¹	
	2020	2021	2020	2021
(1)	(10)	(11)	(12)	(13)
Kabupaten / Regency				
1. Sumba Barat	-	-	-	-
2. Sumba Timur	-	-	-	-
3. Kupang	130	-	135	10
4. Timor Tengah Selatan	-	-	-	-
5. Timor Tengah Utara	-	-	-	-
6. Belu	-	-	-	-
7. Alor	-	-	-	-
8. Lembata	-	-	-	-
9. Flores Timur	-	-	-	-
10. Sikka	-	-	-	-
11. Ende	-	-	-	-
12. Ngada	-	-	-	-
13. Manggarai	75	-	54	-
14. Rote Ndao	-	-	13	55
15. Manggarai Barat	-	-	-	-
16. Sumba Tengah	-	-	-	-
17. Sumba Barat Daya	-	-	-	-
18. Nagekeo	-	-	-	-
19. Manggarai Timur	-	-	-	-
20. Sabu Raijua	-	-	-	-
21. Malaka	-	-	-	-
Kota / Municipality				
1. Kota Kupang	470	-	178	467
Nusa Tenggara Timur	675	-	380	532

Catatan/Note: ¹ Satuan produksi dalam pohon/The unit of production are tree

Sumber/Source: BPS, Statistik Pertanian Hortikultura SPH-TH/BPS-Statistics Indonesia, Agricultural Statistik for Horticulture SPH-TH

Tabel
Table 5.2.11

Luas Panen Tanaman Hias Menurut Jenis Tanaman di Provinsi Nusa Tenggara Timur (m²), 2019-2021
Harvested Area of Ornamental Plants by Kind of Plant in Nusa Tenggara Timur Province (m²), 2019-2021

Jenis Tanaman Kind of Plants		2019	2020	2021
(1)		(2)	(3)	(4)
1.	Anggrek/ <i>Orchid</i>	22	159	23
2.	Anthurium Bunga/ <i>Flamingo Lily Flower</i>	77	71	30
3.	Anthurium Daun/ <i>Anthurium</i>	20	2	-
4.	Anyelir/ <i>Carnation</i>	-	-	-
5.	Balanceng/ <i>Dieffenbacia</i>	15	-	-
6.	Dracaena/ <i>Dracaena</i>	5	10	-
7.	Euphorbia/ <i>Euphorbia</i>	57	102	-
8.	Gladiol/ <i>Gladiol</i>	-	-	-
9.	Hanjuang/ <i>Cordyline</i>	11	20	-
10.	Herbras/ <i>Gerbera</i>	-	-	-
11.	Kamboja Jepang/ <i>Adenium</i>	85	345	-
12.	Keladi Hias/ <i>Caladium</i>	8	5	-
13.	Krisan/ <i>Chrysantemum</i>	365	195	30
14.	Mawar/ <i>Rose</i>	293	326	268
15.	Melati/ <i>Jasmine</i>	8	41	2
16.	Monstera/ <i>Monstera</i>	155	8	-
17.	Pakis/ <i>Leather Leaf Fern</i>	27	50	130
18.	Palem/ <i>Palm</i> ¹	110	217	227
19.	Pedang-Pedangan/ <i>Sansevieria</i>	5	34	10
20.	Philodendron/ <i>Philodendron</i>	10	21	-
21.	Pisang-Pisangan/ <i>Heliconia</i>	133	110	85
22.	Sedap Malam/ <i>Tuberose</i>	82	-	-
23.	Soka/ <i>Ixora</i>	20	-	-
24.	Sri Rejeki/ <i>Aglaonema</i>	159	61	122

Catatan/Note: Anggrek hanya mencakup anggrek potong/ *Just includes cut flower*

Sumber/Source: BPS, Statistik Pertanian Hortikultura SPH/BPS-Statistics Indonesia, *Agricultural Statistik for Horticulture SPH*

Tabel
Table 5.2.12

Produksi Tanaman Hias Menurut Jenis Tanaman di Provinsi Nusa Tenggara Timur, 2019-2021
Production of Ornamental Plants by Kind of Plant in Nusa Tenggara Timur Province, 2019-2021

Jenis Tanaman Kind of Plants		Satuan Unit	2019	2020	2021
(1)	(2)	(3)	(4)	(5)	(5)
1.	Anggrek/ <i>Orchid</i>	tangkai/ <i>stalks</i>	424	810	320
2.	Anthurium Bunga/ <i>Flamingo Lily Flower</i>	tangkai/ <i>stalks</i>	861	1 003	300
3.	Anthurium Daun/ <i>Anthurium</i>	pohon/ <i>tree</i>	160	12	-
4.	Anyelir/ <i>Carnation</i>	tangkai/ <i>stalks</i>	-	-	-
5.	Balaceng/ <i>Dieffenbacia</i>	pohon/ <i>tree</i>	220	-	-
6.	Dracaena/ <i>Dracaena</i>	pohon/ <i>tree</i>	30	80	-
7.	Euphorbia/ <i>Euphorbia</i>	pohon/ <i>tree</i>	523	825	-
8.	Gladiol/ <i>Gladiol</i>	tangkai/ <i>stalks</i>	-	-	-
9.	Hanjuang/ <i>Cordyline</i>	pohon/ <i>tree</i>	91	172	-
10.	Herbras/ <i>Gerbera</i>	tangkai/ <i>stalks</i>	-	-	-
11.	Kamboja Jepang/ <i>Adenium</i>	pohon/ <i>tree</i>	591	675	-
12.	Keladi Hias/ <i>Caladium</i>	pohon/ <i>tree</i>	130	45	-
13.	Krisan/ <i>Chrysantemum</i>	tangkai/ <i>stalks</i>	2 227	807	370
14.	Mawar/ <i>Rose</i>	tangkai/ <i>stalks</i>	2 123	1 930	2 061
15.	Melati/ <i>Jasmine</i>	kg	25	151	17
16.	Monstera/ <i>Monstera</i>	pohon/ <i>tree</i>	620	24	-
17.	Pakis/ <i>Leather Leaf Fern</i>	pohon/ <i>tree</i>	462	95	490
18.	Palem/ <i>Palm</i> ¹	pohon/ <i>tree</i>	228	380	532
19.	Pedang-Pedangan/ <i>Sansevieria</i>	rumpun/ <i>clumps</i>	40	366	50
20.	Philodendron/ <i>Philodendron</i>	pohon/ <i>tree</i>	180	198	-
21.	Pisang-Pisangan/ <i>Heliconia</i>	tangkai/ <i>stalks</i>	850	675	930
22.	Sedap Malam/ <i>Tuberose</i>	tangkai/ <i>stalks</i>	186	-	-
23.	Soka/ <i>Ixora</i>	pohon/ <i>tree</i>	268	-	-
24.	Sri Rejeki/ <i>Aglaonema</i>	pohon/ <i>tree</i>	942	490	1 060

Catatan/Note: Anggrek hanya mencakup anggrek potong/ *Just includes cut flower*

Sumber/Source: BPS, Statistik Pertanian Hortikultura SPH/BPS-Statistics Indonesia, *Agricultural Statistik for Horticulture SPH*

Tabel
Table 5.2.13

Produksi Buah-buahan Menurut Kabupaten/Kota dan Jenis Tanaman di Provinsi Nusa Tenggara Timur (kuintal), 2020 dan 2021

Production of Fruits by Regency/Municipality and Kind of Plant in Nusa Tenggara Timur Province (quintal), 2020 dan 2021

Kabupaten/Kota Regency/Municipality	Alpukat/ Avocado		Anggur/ Grape	
	2020	2021	2020	2021
(1)	(2)	(3)	(4)	(5)
Kabupaten / Regency				
1. Sumba Barat	1 229	3 114	-	-
2. Sumba Timur	3 059	4 235	-	-
3. Kupang	405	18 524	-	12
4. Timor Tengah Selatan	18 615	17 024	-	-
5. Timor Tengah Utara	5 728	190 699	-	-
6. Belu	984	609	164	-
7. Alor	1 082	1 350	-	-
8. Lembata	2 580	1 104	-	-
9. Flores Timur	1 144	3 503	10	-
10. Sikka	36 271	24 556	-	50
11. Ende	2 263	1 960	-	-
12. Ngada	4 820	4 171	4	4
13. Manggarai	12 102	49 529	-	5
14. Rote Ndao	271	429	-	-
15. Manggarai Barat	1 594	6 691	-	-
16. Sumba Tengah	237	454	-	-
17. Sumba Barat Daya	1 341	2 563	-	-
18. Nagekeo	1 442	2 741	-	-
19. Manggarai Timur	9 808	7 473	-	-
20. Sabu Raijua	17	44	-	-
21. Malaka	6 195	2 052	-	-
Kota / Municipality				
1. Kota Kupang	-	11	1	4
Nusa Tenggara Timur	111 186	342 837	179	74

Bersambung ke hal berikut / Continued to next page.....

Lanjutan Tabel/Continued Table 5.2.13

Kabupaten/Kota Regency/Municipality	Apel/ Apple		Belimbing/ Star Fruit	
	2020	2021	2020	2021
(1)	(6)	(7)	(8)	(9)
Kabupaten / Regency				
1. Sumba Barat	-	-	24	31
2. Sumba Timur	-	-	389	574
3. Kupang	-	-	183	1 112
4. Timor Tengah Selatan	50	152	9	134
5. Timor Tengah Utara	-	-	353	90
6. Belu	-	-	244	117
7. Alor	-	-	3	11
8. Lembata	-	-	174	131
9. Flores Timur	-	-	587	842
10. Sikka	-	-	1 809	2 060
11. Ende	-	-	417	400
12. Ngada	12	20	1	17
13. Manggarai	14	186	-	-
14. Rote Ndao	-	-	140	186
15. Manggarai Barat	-	-	-	32
16. Sumba Tengah	-	-	9	13
17. Sumba Barat Daya	-	-	10	48
18. Nagekeo	-	-	49	-
19. Manggarai Timur	-	-	389	112
20. Sabu Raijua	-	-	-	24
21. Malaka	-	-	747	581
Kota / Municipality				
1. Kota Kupang	-	-	58	115
Nusa Tenggara Timur	76	358	5 594	6 630

Bersambung ke hal berikut / Continued to next page.....

Lanjutan Tabel/Continued Table 5.2.13

Kabupaten/Kota Regency/Municipality	Duku/Langsar/Kokosan		Durian/ Durian	
	2020	2021	2020	2021
(1)	(10)	(11)	(12)	(13)
Kabupaten / Regency				
1. Sumba Barat	-	-	272	772
2. Sumba Timur	27	86	-	571
3. Kupang	-	-	-	-
4. Timor Tengah Selatan	-	-	-	-
5. Timor Tengah Utara	-	-	-	-
6. Belu	-	-	-	-
7. Alor	-	-	2	1
8. Lembata	-	-	9	118
9. Flores Timur	-	63	988	603
10. Sikka	-	-	1 786	8 552
11. Ende	-	-	3 980	3 509
12. Ngada	7	6	142	136
13. Manggarai	-	-	1 400	7 650
14. Rote Ndao	8	-	-	-
15. Manggarai Barat	-	-	2 518	10 582
16. Sumba Tengah	-	-	86	317
17. Sumba Barat Daya	-	-	286	776
18. Nagekeo	-	-	1 155	1 865
19. Manggarai Timur	-	-	1 792	1 680
20. Sabu Raijua	-	-	-	-
21. Malaka	-	-	-	-
Kota / Municipality				
1. Kota Kupang	-	-	-	-
Nusa Tenggara Timur	42	155	14 416	37 131

Bersambung ke hal berikut / Continued to next page.....

Lanjutan Tabel/Continued Table 5.2.13

Kabupaten/Kota Regency/Municipality	Jambu Air/ Water Apple		Jambu Biji/ Guava	
	2020	2021	2020	2021
(1)	(14)	(15)	(16)	(17)
Kabupaten / Regency				
1. Sumba Barat	69	112	460	248
2. Sumba Timur	508	866	4 791	6 965
3. Kupang	177	993	475	5 872
4. Timor Tengah Selatan	26	149	8 031	4 291
5. Timor Tengah Utara	1	12	411	167
6. Belu	257	252	2 422	2 277
7. Alor	-	184	344	946
8. Lembata	341	247	3 984	2 123
9. Flores Timur	480	2 784	3 111	2 780
10. Sikka	4 805	5 136	6 173	9 490
11. Ende	595	380	995	440
12. Ngada	687	648	752	797
13. Manggarai	266	938	12 431	102 933
14. Rote Ndao	92	998	569	90
15. Manggarai Barat	-	200	1 157	4 897
16. Sumba Tengah	57	361	195	491
17. Sumba Barat Daya	116	850	279	1 073
18. Nagekeo	192	465	592	1 906
19. Manggarai Timur	403	813	3 432	2 725
20. Sabu Raijua	8	-	-	32
21. Malaka	1 281	326	2 085	853
Kota / Municipality				
1. Kota Kupang	14	138	35	109
Nusa Tenggara Timur	10 375	16 850	52 723	151 505

Bersambung ke hal berikut / Continued to next page.....

Lanjutan Tabel/Continued Table 5.2.13

Kabupaten/Kota Regency/Municipality	Jeruk Besar/ Pomelo		Jeruk Siam/Kepronk/ Orange/ Tangerine	
	2020	2021	2020	2021
(1)	(18)	(19)	(20)	(21)
Kabupaten / Regency				
1. Sumba Barat	554	823	185	129
2. Sumba Timur	11 420	451	4 926	6 241
3. Kupang	175	-	2 254	9 551
4. Timor Tengah Selatan	1 711	8 004	107 644	298 945
5. Timor Tengah Utara	808	1 869	26 777	47 212
6. Belu	325	352	14 994	14 953
7. Alor	-	538	8	5 849
8. Lembata	-	-	735	490
9. Flores Timur	88	-	949	891
10. Sikka	84	-	342 286	126 264
11. Ende	1 258	970	3 430	2 850
12. Ngada	490	244	3 047	2 944
13. Manggarai	253	-	6 332	16 863
14. Rote Ndao	350	179	95	396
15. Manggarai Barat	129	510	3 751	14 669
16. Sumba Tengah	758	1 637	61	68
17. Sumba Barat Daya	301	2 142	262	453
18. Nagekeo	104	180	1 943	2 683
19. Manggarai Timur	759	-	26 631	15 470
20. Sabu Raijua	-	-	-	-
21. Malaka	1 287	555	2 360	1 199
Kota / Municipality				
1. Kota Kupang	-	-	-	-
Nusa Tenggara Timur	20 854	18 454	548 670	568 119

Bersambung ke hal berikut / Continued to next page.....

Lanjutan Tabel/Continued Table 5.2.13

Kabupaten/Kota Regency/Municipality	Mangga/ Mango		Manggis/ Mangosteen	
	2020	2021	2020	2021
(1)	(22)	(23)	(24)	(25)
Kabupaten / Regency				
1. Sumba Barat	11 637	1 318	2	36
2. Sumba Timur	22 606	40 638	-	-
3. Kupang	6 692	90 888	-	-
4. Timor Tengah Selatan	26 107	42 203	-	-
5. Timor Tengah Utara	50 216	6 974	-	-
6. Belu	12 075	-	-	-
7. Alor	826	67 142	-	-
8. Lembata	18 304	4 345	-	-
9. Flores Timur	30 246	93 141	-	-
10. Sikka	80 640	42 116	-	100
11. Ende	17 239	7 935	-	-
12. Ngada	39 878	35 669	-	16
13. Manggarai	17 235	239 029	-	-
14. Rote Ndao	6 017	7 633	-	-
15. Manggarai Barat	6 169	25 490	-	-
16. Sumba Tengah	895	466	7	14
17. Sumba Barat Daya	120	10 539	-	-
18. Nagekeo	11 752	97 835	-	-
19. Manggarai Timur	31 090	12 410	-	-
20. Sabu Raijua	304	903	-	-
21. Malaka	5 091	23 999	-	-
Kota / Municipality				
1. Kota Kupang	1 460	4 159	-	-
Nusa Tenggara Timur	396 599	854 833	9	166

Bersambung ke hal berikut / Continued to next page.....

Lanjutan Tabel/Continued Table 5.2.13

Kabupaten/Kota Regency/Municipality	Markisa/Konyal/ Passion fruit		Melinjo/ Gnetum/Melinjo	
	2020	2021	2020	2021
(1)	(26)	(27)	(28)	(29)
Kabupaten / Regency				
1. Sumba Barat	-	-	1	3
2. Sumba Timur	1	-	-	-
3. Kupang	-	-	-	-
4. Timor Tengah Selatan	15	-	-	-
5. Timor Tengah Utara	4	-	-	-
6. Belu	-	-	-	-
7. Alor	10	-	-	-
8. Lembata	-	-	-	-
9. Flores Timur	10	-	-	-
10. Sikka	3 006	-	70	65
11. Ende	420	-	520	320
12. Ngada	49	-	-	-
13. Manggarai	322	-	-	350
14. Rote Ndao	-	-	-	-
15. Manggarai Barat	-	-	14	508
16. Sumba Tengah	-	-	-	-
17. Sumba Barat Daya	-	-	-	-
18. Nagekeo	55	-	-	-
19. Manggarai Timur	350	-	-	-
20. Sabu Raijua	-	-	-	-
21. Malaka	-	-	-	-
Kota / Municipality				
1. Kota Kupang	-	-	-	-
Nusa Tenggara Timur	4 242	-	605	1 246

Bersambung ke hal berikut / Continued to next page.....

Lanjutan Tabel/Continued Table 5.2.13

Kabupaten/Kota Regency/Municipality	Nangka/Cempedak/ Jackfruit		Nanas/ Pineapple	
	2020	2021	2020	2021
(1)	(30)	(31)	(32)	(33)
Kabupaten / Regency				
1. Sumba Barat	4 132	5 939	540	52
2. Sumba Timur	10 990	12 851	2 403	3 549
3. Kupang	4 600	39 978	172	1 297
4. Timor Tengah Selatan	5 568	11 677	466	561
5. Timor Tengah Utara	4 196	763	2 559	619
6. Belu	7 239	-	508	-
7. Alor	1 223	13 034	400	1 114
8. Lembata	16 040	8 028	2 068	6 968
9. Flores Timur	9 934	23 661	988	2 858
10. Sikka	66 213	18 025	29 080	26 447
11. Ende	2 996	2 610	4 274	3 094
12. Ngada	8 710	8 148	168	191
13. Manggarai	8 032	36 408	1 710	3 373
14. Rote Ndao	6 048	7 986	-	-
15. Manggarai Barat	953	14 593	5 181	9 994
16. Sumba Tengah	2 171	2 162	162	204
17. Sumba Barat Daya	238	23 699	167	1 947
18. Nagekeo	4 276	7 899	950	8 154
19. Manggarai Timur	5 658	4 640	111 770	40 350
20. Sabu Raijua	-	-	-	-
21. Malaka	5 869	12 124	474	288
Kota / Municipality				
1. Kota Kupang	261	782	-	-
Nusa Tenggara Timur	175 346	255 007	164 040	111 060

Bersambung ke hal berikut / Continued to next page.....

Lanjutan Tabel/Continued Table 5.2.13

Kabupaten/Kota Regency/Municipality	Pepaya/Papaya		Petai/ Twisted Cluster Bean	
	2020	2021	2020	2021
(1)	(34)	(35)	(36)	(37)
Kabupaten / Regency				
1. Sumba Barat	11 203	16 716	1	3
2. Sumba Timur	18 283	14 525	-	-
3. Kupang	7 947	69 500	-	-
4. Timor Tengah Selatan	170 506	202 521	-	-
5. Timor Tengah Utara	37 255	5 729	-	-
6. Belu	5 206	1 852	-	-
7. Alor	6 515	32 398	-	-
8. Lembata	20 862	27 676	-	-
9. Flores Timur	26 068	22 661	124	198
10. Sikka	94 480	73 940	852	1 406
11. Ende	9 194	7 411	1 260	1 264
12. Ngada	34 082	29 231	500	464
13. Manggarai	8 822	71 137	123	540
14. Rote Ndao	7 393	10 977	-	-
15. Manggarai Barat	83 378	120 106	123	546
16. Sumba Tengah	181	339	-	-
17. Sumba Barat Daya	2 898	12 509	-	-
18. Nagekeo	31 509	53 509	-	45
19. Manggarai Timur	62 915	233 169	-	-
20. Sabu Raijua	566	547	-	-
21. Malaka	27 716	13 102	-	-
Kota / Municipality				
1. Kota Kupang	1 163	1 056	-	-
Nusa Tenggara Timur	668 141	1 020 612	2 983	4 466

Bersambung ke hal berikut / Continued to next page.....

AGRICULTURE, FORESTRY, LIVESTOCK, AND FISHERY

Lanjutan Tabel/Continued Table 5.2.13

Kabupaten/Kota Regency/Municipality	Pisang/ Banana		Rambutan/ Rambutan	
	2020	2021	2020	2021
	(38)	(39)	(40)	(41)
Kabupaten / Regency				
1. Sumba Barat	7 528	135 693	223	1 280
2. Sumba Timur	11 505	10 628	-	1 308
3. Kupang	8 962	63 359	-	-
4. Timor Tengah Selatan	77 399	64 605	-	-
5. Timor Tengah Utara	8 476	75 156	-	20
6. Belu	23 306	20 635	2	-
7. Alor	18 681	64 049	924	2 488
8. Lembata	62 815	14 363	738	2 624
9. Flores Timur	75 427	33 184	3 788	3 202
10. Sikka	823 132	284 952	4 196	3 940
11. Ende	16 145	12 327	4 534	4 196
12. Ngada	68 914	68 672	3 554	3 552
13. Manggarai	74 197	293 590	2 965	12 468
14. Rote Ndao	8 219	8 294	-	-
15. Manggarai Barat	96 273	133 748	8 466	34 745
16. Sumba Tengah	129	329	63	209
17. Sumba Barat Daya	3 026	11 203	662	1 631
18. Nagekeo	50 257	75 468	947	1 656
19. Manggarai Timur	316 488	322 643	6 327	5 230
20. Sabu Raijua	142	3 020	-	-
21. Malaka	617 137	667 707	-	-
Kota / Municipality				
1. Kota Kupang	1 094	1 350	3	5
Nusa Tenggara Timur	2 369 251	2 364 974	37 392	78 555

Bersambung ke hal berikut / Continued to next page.....

Lanjutan Tabel/Continued Table 5.2.13

Kabupaten/Kota Regency/Municipality	Salak/ Snakefruit		Sawo/ Sapodilla/Sawo	
	2020	2021	2020	2021
(1)	(42)	(43)	(44)	(45)
Kabupaten / Regency				
1. Sumba Barat	34	3	498	144
2. Sumba Timur	21	45	720	713
3. Kupang	21	134	-	1 370
4. Timor Tengah Selatan	140	3 639	-	-
5. Timor Tengah Utara	70	-	-	-
6. Belu	324	-	23	-
7. Alor	65	147	-	3
8. Lembata	314	355	160	155
9. Flores Timur	423	3 681	559	642
10. Sikka	15 176	5 419	919	740
11. Ende	2 144	2 033	1 460	930
12. Ngada	-	-	272	264
13. Manggarai	279	1 494	4	71
14. Rote Ndao	1	1	-	11
15. Manggarai Barat	719	1 554	666	2 662
16. Sumba Tengah	43	89	3	8
17. Sumba Barat Daya	477	1 207	130	231
18. Nagekeo	29	419	801	708
19. Manggarai Timur	9 040	3 921	192	186
20. Sabu Raijua	-	-	-	-
21. Malaka	52	43	36	12
Kota / Municipality				
1. Kota Kupang	-	-	70	282
Nusa Tenggara Timur	29 372	24 184	6 513	9 131

Bersambung ke hal berikut / Continued to next page.....

Lanjutan Tabel/Continued Table 5.2.13

Kabupaten/Kota Regency/Municipality	Sirsak/ Soursop		Sukun/ Breadfruit	
	2020	2021	2020	2021
(1)	(46)	(47)	(48)	(49)
Kabupaten / Regency				
1. Sumba Barat	1 435	913	525	388
2. Sumba Timur	3 040	4 319	4 514	6 963
3. Kupang	79	3 436	42	2 040
4. Timor Tengah Selatan	1 465	1 884	208	1 008
5. Timor Tengah Utara	176	22	1	-
6. Belu	1 408	1 488	38	64
7. Alor	375	511	562	1 286
8. Lembata	357	405	429	358
9. Flores Timur	354	725	640	418
10. Sikka	6 789	6 152	1 640	1 315
11. Ende	1 458	1 450	1 230	1 070
12. Ngada	2 613	2 483	2 627	2 606
13. Manggarai	877	11 181	925	2 908
14. Rote Ndao	149	300	2 057	3 706
15. Manggarai Barat	368	1 476	345	1 411
16. Sumba Tengah	74	128	70	96
17. Sumba Barat Daya	355	772	51	290
18. Nagekeo	375	408	2 566	1 012
19. Manggarai Timur	2 420	2 111	1 171	369
20. Sabu Raijua	17	39	36	67
21. Malaka	1 765	2 212	656	1 090
Kota / Municipality				
1. Kota Kupang	29	92	681	1 835
Nusa Tenggara Timur	25 978	42 508	21 012	30 298

Sumber/Source: BPS, Statistik Pertanian Hortikultura SPH/BPS-Statistics Indonesia, Agricultural Statistic for Horticulture SPH

Tabel
Table 5.2.14

Produksi Buah–Buahan dan Sayuran Tahunan Menurut Jenis Tanaman di Provinsi Nusa Tenggara Timur (kuintal), 2019-2021

Production of Annual Fruits and Vegetables by Kind of Plant in Nusa Tenggara Timur Province (quintal), 2019-2021

Jenis Tanaman Kind of Plants		2019	2020	2021
(1)		(2)	(3)	(4)
Buah-Buahan/Fruits				
1.	Alpukat/ Avocado	116 825	111 186	342 837
2.	Anggur/ Grape	183	179	74
3.	Apel/ Apple	90	76	358
4.	Belimbing/ Star Fruit	7 555	5 594	6 630
5.	Duku/Langsat/Kokosan/ Duku	160	42	155
6.	Durian/ Durian	15 742	14 416	37 131
7.	Jambu Air/ Rose Apple	10 010	10 375	16 850
8.	Jambu Biji/ Guava	38 755	52 723	151 505
9.	Jeruk Besar/ Pomelo	37 095	20 854	18 454
10.	Jeruk Siam/Keprok/ Tangerine/Orange	260 177	548 670	568 119
11.	Mangga/ Mango	518 447	396 599	854 833
12.	Manggis/ Mangosteen	38	9	166
13.	Markisa/ Marquisa	1 653	4 242	-
14.	Nangka/Cempedak/ Jack Fruit	210 496	175 346	255 007
15.	Nanas/ Pineapple	78 093	164 040	111 060
16.	Pepaya/ Papaya	678 789	668 141	1 020 612
17.	Pisang/ Banana	2 274 612	2 369 251	2 364 974
18.	Rambutan/ Rambutan	37 537	37 392	78 555
19.	Salak/ Salacca	10 465	29 372	24 184
20.	Sawo/Sapodilla/ Star Apple	8 073	6 513	9 131
21.	Sirsak/ Soursop	26 655	25 978	42 508
22.	Sukun/ Bread Fruit	27 852	21 012	30 298
Sayuran/Vegetables				
23.	Jengkol/ Jengkol	-	-	-
24.	Melinjo/ Melinjo	591	605	1 246
25.	Petai/ Twisted Cluster Bean	3 174	2 983	4 466

Sumber/Source: BPS, Statistik Pertanian Hortikultura SPH-BST/BPS-Statistics Indonesia, Agricultural Statistic for Horticulture SPH-BST

**5.3 PERKEBUNAN
ESTATE CROPS**

Tabel 5.3.1 Luas Areal Tanaman Perkebunan Menurut Kabupaten/Kota dan Jenis Tanaman di Provinsi Nusa Tenggara Timur (ha), 2020 dan 2021
Planted Area of Estate Crops by Regency/Municipality and Type of Crops in Nusa Tenggara Timur Province (ha), 2020 dan 2021

Kabupaten/Kota Regency/Municipality	Kelapa Sawit/Oil Palm		Kelapa/Coconut	
	2020	2021	2020	2021*
(1)	(2)	(3)	(4)	(5)
Kabupaten / Regency				
1. Sumba Barat	-	-	6 482,00	8 030,00
2. Sumba Timur	-	-	4 522,00	4 522,00
3. Kupang	-	-	11 390,00	11 390,00
4. Timor Tengah Selatan	-	-	9 038,00	9 042,5
5. Timor Tengah Utara	-	-	5 638,00	5 638,00
6. Belu	-	-	1 276,00	1 303,00
7. Alor	-	-	5 676,00	5 750,00
8. Lembata	-	-	6 002,10	6 015,00
9. Flores Timur	-	-	12,147,5	12 193,00
10. Sikka	-	-	19 150,00	19 191,11
11. Ende	-	-	12,188,01	12 188,01
12. Ngada	-	-	4 291,00	4 291,00
13. Manggarai	-	-	3 231,92	3 231,92
14. Rote Ndao	-	-	4 832,25	4 836,25
15. Manggarai Barat	-	-	2 538,00	2 513,00
16. Sumba Tengah	-	-	3 733,00	3 734,00
17. Sumba Barat Daya	-	-	8 282,00	8 285,00
18. Nagekeo	-	-	6 593,11	8 605,59
19. Manggarai Timur	-	-	1 170,21	1 464,00
20. Sabu Raijua	-	-	1 878,00	1 878,00
21. Malaka	-	-	9 612,00	9 612,00
Kota / Municipality				
1. Kota Kupang	-	-	11 390,00	102,7
Nusa Tenggara Timur				
	-	-	104 896,00	86 618,00

Bersambung ke hal berikut / Continued to next page.....

Lanjutan Tabel/Continued Table 5.3.1

Kabupaten/Kota Regency/Municipality	Karet/Rubber		Kopi/Coffee	
	2020	2021	2020	2021*
(1)	(6)	(7)	(8)	(9)
Kabupaten / Regency				
1. Sumba Barat	-	-	1 924,00	1 924,00
2. Sumba Timur	-	-	1 145,00	1 145,00
3. Kupang	-	-	9 810,10	980,10
4. Timor Tengah Selatan	-	-	714,00	714,00
5. Timor Tengah Utara	-	-	1 152,00	1 152,00
6. Belu	-	-	319,00	319,00
7. Alor	-	-	2 118,00	2 120,00
8. Lembata	-	-	717,00	721,00
9. Flores Timur	-	-	2 934,00	2 936,00
10. Sikka	-	-	1 521,00	1 533,00
11. Ende	-	-	8 761,62	8 761,61
12. Ngada	-	-	6 144,00	6 144,00
13. Manggarai	-	-	3 746,07	7 482,67
14. Rote Ndao	-	-	-	-
15. Manggarai Barat	-	-	6 272,00	6 272,00
16. Sumba Tengah	-	-	3 522,60	3 522,60
17. Sumba Barat Daya	-	-	5 412,00	5 412,00
18. Nagekeo	-	-	950,34	950,37
19. Manggarai Timur	-	-	27 877,73	26 950,94
20. Sabu Raijua	-	-	-	-
21. Malaka	-	-	40,50	40,50
Kota / Municipality				
1. Kota Kupang	-	-	-	-
Nusa Tenggara Timur	-	-	85 080,96	79 080,79

Bersambung ke hal berikut / Continued to next page.....

Lanjutan Tabel/Continued Table 5.3.1

Kabupaten/Kota Regency/Municipality	Kakao/Cocoa		Tebu/Sugar cane	
	2020	2021*	2020	2021
	(10)	(11)	(12)	(13)
Kabupaten / Regency				
1. Sumba Barat	363,00	615,00	-	-
2. Sumba Timur	738,00	738,00	-	-
3. Kupang	248,00	248,00	-	-
4. Timor Tengah Selatan	467,00	467,00	-	-
5. Timor Tengah Utara	162,00	162,00	-	-
6. Belu	3,00	3,00	-	-
7. Alor	846,00	852,00	-	-
8. Lembata	913,00	915,00	-	-
9. Flores Timur	5 905,00	5 912,00	-	-
10. Sikka	22 490,50	22,496,5	-	-
11. Ende	9 663,60	9663,6	-	-
12. Ngada	960,00	960,00	-	-
13. Manggarai	3 293,75	3293,75	-	-
14. Rote Ndao	-	-	-	-
15. Manggarai Barat	2 535,00	2 535,00	-	-
16. Sumba Tengah	1 089,90	1089,9	-	-
17. Sumba Barat Daya	3 218,00	3 218,00	-	-
18. Nagekeo	1 891,40	1891,4	-	-
19. Manggarai Timur	6 393,46	6393,46	-	-
20. Sabu Raijua	-	-	-	-
21. Malaka	503,00	503,00	-	-
Kota / Municipality				
1. Kota Kupang	-	-	-	-
Nusa Tenggara Timur	61 683,61	17 128,00	-	-

Bersambung ke hal berikut / Continued to next page.....

Lanjutan Tabel/Continued Table 5.3.1

Kabupaten/Kota Regency/Municipality	Teh/Tea		Tembakau/Tobacco	
	2020	2021	2020	2021*
	(14)	(15)	(16)	(17)
Kabupaten / Regency				
1. Sumba Barat	-	-	50,00	70,00
2. Sumba Timur	-	-	72,00	184,00
3. Kupang	-	-	48,00	96,00
4. Timor Tengah Selatan	-	-	58,50	73,50
5. Timor Tengah Utara	-	-	42,00	84,00
6. Belu	-	-	20,00	40,00
7. Alor	-	-	23,00	86,00
8. Lembata	-	-	23,00	43,00
9. Flores Timur	-	-	255,00	550,00
10. Sikka	-	-	117,50	117,50
11. Ende	-	-	-	-
12. Ngada	-	-	6,00	6,00
13. Manggarai	-	-	334,00	334,00
14. Rote Ndao	-	-	41,00	106,00
15. Manggarai Barat	-	-	52,50	52,50
16. Sumba Tengah	-	-	3,00	6,00
17. Sumba Barat Daya	-	-	271,00	-
18. Nagekeo	-	-	9,00	9,00
19. Manggarai Timur	-	-	21,00	42,00
20. Sabu Raijua	-	-	20,00	82,50
21. Malaka	-	-	35,50	35,50
Kota / Municipality				
1. Kota Kupang	-	-	-	-
Nusa Tenggara Timur	-	-	1 502,00	2 017,50

Sumber/Source: Dinas Pertanian dan Ketahanan Pangan Provinsi Nusa Tenggara Timur/Agriculture Extension Service and Food Security Service of Nusa Tenggara Timur Province

Catatan/Notes: *Angka Sementara/Preliminary figure

Tabel
Table 5.3.2

Produksi Perkebunan Menurut Kabupaten/Kota dan Jenis Tanaman (ton) di Provinsi Nusa Tenggara Timur 2020 dan 2021
Production of Estate by Regency/Municipality and Type of Crops (ton) in Nusa Tenggara Timur Province, 2020 dan 2021

Kabupaten/Kota Regency/Municipality	Kelapa Sawit/Oil Palm		Kelapa/Coconut	
	2020	2021	2020	2021*
(1)	(2)	(3)	(4)	(5)
Kabupaten / Regency				
1. Sumba Barat	-	-	1 177,00	1 182,00
2. Sumba Timur	-	-	1 385,00	1 396,00
3. Kupang	-	-	4 502,00	4 505,90
4. Timor Tengah Selatan	-	-	1 475,00	1 495,20
5. Timor Tengah Utara	-	-	859,00	877,00
6. Belu	-	-	316,60	378,00
7. Alor	-	-	1 419,75	1 447,75
8. Lembata	-	-	2 582,10	2 588,50
9. Flores Timur	-	-	10 643,77	10 647,37
10. Sikka	-	-	10 568,56	10 586,22
11. Ende	-	-	9 723,96	9 724,96
12. Ngada	-	-	1 337,00	1 340,00
13. Manggarai	-	-	582,83	589,90
14. Rote Ndao	-	-	3 411,13	3 419,70
15. Manggarai Barat	-	-	370,00	485,00
16. Sumba Tengah	-	-	619,03	628,38
17. Sumba Barat Daya	-	-	3 959,67	3 967,67
18. Nagekeo	-	-	4 165,30	4 714,30
19. Manggarai Timur	-	-	843,46	801,56
20. Sabu Raijua	-	-	836,00	836,00
21. Malaka	-	-	7 558,25	7 562,25
Kota / Municipality				
1. Kota Kupang	-	-	100,50	
Nusa Tenggara Timur	-	-	68 435,91	69 173,66

Bersambung ke hal berikut / Continued to next page.....

Lanjutan Tabel/Continued Table 5.3.2

Kabupaten/Kota Regency/Municipality	Karet/Rubber		Kopi/Coffee	
	2020	2021	2020	2021*
(1)	(6)	(7)	(8)	(9)
Kabupaten / Regency				
1. Sumba Barat	-	-	321,00	304,00
2. Sumba Timur	-	-	263,00	265,00
3. Kupang	-	-	980,10	146,70
4. Timor Tengah Selatan	-	-	86,60	88,80
5. Timor Tengah Utara	-	-	208,90	209,90
6. Belu	-	-	91,00	92,40
7. Alor	-	-	300,20	318,50
8. Lembata	-	-	191,50	195,20
9. Flores Timur	-	-	1 437,83	1 439,83
10. Sikka	-	-	137,60	147,80
11. Ende	-	-	3 436,60	3 442,40
12. Ngada	-	-	3 219,40	3 224,30
13. Manggarai	-	-	2 552,90	2 557,90
14. Rote Ndao	-	-	-	-
15. Manggarai Barat	-	-	1 732,00	1 736,00
16. Sumba Tengah	-	-	431,08	435,00
17. Sumba Barat Daya	-	-	2 205,18	2 205,18
18. Nagekeo	-	-	280,00	381,90
19. Manggarai Timur	-	-	8 668,87	8 696,17
20. Sabu Raijua	-	-	-	-
21. Malaka	-	-	8,30	9,30
Kota / Municipality				
1. Kota Kupang	-	-	-	-
Nusa Tenggara Timur	-	-	26 552,06	25 896,28

Bersambung ke hal berikut / Continued to next page.....

Lanjutan Tabel/Continued Table 5.3.2

Kabupaten/Kota Regency/Municipality	Kakao/Cocoa		Tebu/Sugar cane	
	2020	2021*	2020	2021
(1)	(10)	(11)	(12)	(13)
Kabupaten / Regency				
1. Sumba Barat	56,60	57,60	-	-
2. Sumba Timur	45,60	48,40	-	-
3. Kupang	46,70	51,90	-	-
4. Timor Tengah Selatan	53,20	54,50	-	-
5. Timor Tengah Utara	49,00	49,20	-	-
6. Belu	1,00	1,00	-	-
7. Alor	49,36	79,22	-	-
8. Lembata	180,97	189,00	-	-
9. Flores Timur	2 357,82	2 359,62	-	-
10. Sikka	8 058,70	8 065,90	-	-
11. Ende	4 538,70	4 538,70	-	-
12. Ngada	209,04	213,34	-	-
13. Manggarai	602,12	604,12	-	-
14. Rote Ndao	-	-	-	-
15. Manggarai Barat	528,00	535,00	-	-
16. Sumba Tengah	39,80	45,00	-	-
17. Sumba Barat Daya	1 114,00	1 115,00	-	-
18. Nagekeo	568,41	542,80	-	-
19. Manggarai Timur	2 023,98	2 025,75	-	-
20. Sabu Raijua	-	-	-	-
21. Malaka	38,36	43,70	-	-
Kota / Municipality				
1. Kota Kupang	-	-	-	-
Nusa Tenggara Timur	20 561,36	20 619,75	-	-

Bersambung ke hal berikut / Continued to next page.....

Lanjutan Tabel/Continued Table 5.3.2

Kabupaten/Kota Regency/Municipality	Teh/Tea		Tembakau/Tobacco	
	2020	2021	2020	2021 ^a
(1)	(14)	(15)	(16)	(17)
Kabupaten / Regency				
1. Sumba Barat	-	-	22,10	40,00
2. Sumba Timur	-	-	26,80	39,80
3. Kupang	-	-	23,75	24,05
4. Timor Tengah Selatan	-	-	22,20	35,60
5. Timor Tengah Utara	-	-	16,10	17,20
6. Belu	-	-	8,50	20,00
7. Alor	-	-	13,90	23,00
8. Lembata	-	-	9,70	21,80
9. Flores Timur	-	-	196,00	201,00
10. Sikka	-	-	60,70	60,70
11. Ende	-	-	-	-
12. Ngada	-	-	2,68	3,00
13. Manggarai	-	-	142,70	142,70
14. Rote Ndao	-	-	12,00	24,00
15. Manggarai Barat	-	-	46,00	46,00
16. Sumba Tengah	-	-	1,00	1,30
17. Sumba Barat Daya	-	-	178,77	-
18. Nagekeo	-	-	4,00	4,00
19. Manggarai Timur	-	-	8,50	8,50
20. Sabu Raijua	-	-	11,00	22,00
21. Malaka	-	-	13,18	14,00
Kota / Municipality				
1. Kota Kupang	-	-	-	-
Nusa Tenggara Timur	-	-	819,58	748,65

Sumber/Source: Dinas Pertanian dan Ketahanan Pangan Provinsi Nusa Tenggara Timur/ *griculture Extension Service and Food Security Service of Nusa Tenggara Timur Province*

Catatan/Notes: ^aAngka Sementara/Preliminary figure

**5.4 KEHUTANAN
FORESTRY**

Tabel 5.4.1 Luas Kawasan Hutan dan Perairan¹ Menurut Kabupaten/Kota di Provinsi Nusa Tenggara Timur (ha), 2021
Extent of Forest Area, Inland Water, Coastal, and Marine Ecosystem¹ by Regency/Municipality of Nusa Tenggara Timur Province (ha), 2021

Luas Kawasan Hutan dan Konservasi Perairan <i>Extent of Forest Area, Inland Water, Coastal, and Marine Ecosystem</i>		
Kabupaten/Kota <i>Regency/Municipality</i>	Hutan Lindung <i>Protection Forest</i>	Suaka Alam dan Pelestarian Alam <i>Sanctuary Reserve and Nature Conservation Area</i>
(1)	(3)	(4)
Kabupaten / Regency		
1. Sumba Barat	1 212,90	1 829,83
2. Sumba Timur	75 296,89	61 961,37
3. Kupang	104 222,75	5 295,54
4. Timor Tengah Selatan	35 763,95	-
5. Timor Tengah Utara	41 628,48	-
6. Belu	40 558,64	-
7. Alor	51 334,75	7 676,15
8. Lembata	46 595,89	-
9. Flores Timur	36 279,77	-
10. Sikka	33 723,19	7 194,53
11. Ende	21 560,21	5 323,62
12. Ngada	29 064,12	425,35
13. Manggarai	17 430,76	9 426,09
14. Rote Ndao	7 361,46	-
15. Manggarai Barat	54 221,97	57 746,46
16. Sumba Tengah	6 172,35	32 555,25
17. Sumba Barat Daya	11 024,87	-
18. Nagekeo	9 621,92	-
19. Manggarai Timur	32 782,19	23 667,28
20. Sabu Raijua	9 966,23	-
21. Malaka ^x	-	-
Kota / Municipality		
1. Kota Kupang	1 438,60	-
Nusa Tenggara Timur	667 261,89	213 101,47

Bersambung ke hal berikut / *Continued to next page.....*

Lanjutan Tabel/Continued Table 5.4.1

Luas Kawasan Hutan dan Konservasi Perairan Extent of Forest Area, Inland Water, Coastal, and Marine Ecosystem		
Kabupaten/Kota Regency/Municipality	Hutan Produksi Terbatas Limited Production Forest	Hutan Produksi Tetap Permanent Production Forest
(1)	(5)	(6)
Kabupaten / Regency		
1. Sumba Barat	1 214,13	3 042,73
2. Sumba Timur	19 071,40	137 258,26
3. Kupang	43 285,37	109 518,39
4. Timor Tengah Selatan	2 793,35	37 565,16
5. Timor Tengah Utara	53 900,16	41 628,48
6. Belu	2 988,80	40 558,64
7. Alor	26 687,40	59 010,90
8. Lembata	-	46 595,89
9. Flores Timur	11 123,86	36 279,77
10. Sikka	721,68	40 917,72
11. Ende	328,88	26 883,83
12. Ngada	-	29 489,47
13. Manggarai	-	26 856,85
14. Rote Ndao	-	8 767,33
15. Manggarai Barat	-	111 968,43
16. Sumba Tengah	14 897,11	38 727,60
17. Sumba Barat Daya	-	11 024,87
18. Nagekeo	9 176,74	9 621,92
19. Manggarai Timur	-	56 449,47
20. Sabu Raijua	-	9 966,23
21. Malaka ^x	-	-
Kota / Municipality		
1. Kota Kupang	-	1 438,60
Nusa Tenggara Timur	186 188,88	883 570,54

Lanjutan Tabel/Continued Table 5.4.1

Luas Kawasan Hutan dan Konservasi Perairan Extent of Forest Area, Inland Water, Coastal, and Marine Ecosystem			
Kabupaten/Kota Regency/Municipality	Hutan Produksi Dapat dikonversi Convertible Production Forest	Taman Buru Hunting Park	Jumlah Luas Hutan dan Perairan Total Forest Area and Water Area
(1)	(7)	(8)	(9)
Kabupaten / Regency			
1. Sumba Barat	-	-	7 299,59
2. Sumba Timur	61 366,04	-	354 953,96
3. Kupang	458,61	0,10	262 780,76
4. Timor Tengah Selatan	-	1 801,21	77 923,67
5. Timor Tengah Utara	300,78	-	137 457,90
6. Belu	-	-	84 106,08
7. Alor	-	-	144 709,20
8. Lembata	-	-	93 191,78
9. Flores Timur	521,03	-	84 204,43
10. Sikka	-	-	82 557,12
11. Ende	1 093,45	-	55 189,99
12. Ngada	13 438,28	-	72 417,22
13. Manggarai	1 135,08	-	54 848,78
14. Rote Ndao	-	1 405,87	17 534,66
15. Manggarai Barat	-	-	223 936,86
16. Sumba Tengah	-	-	92 352,31
17. Sumba Barat Daya	-	-	22 049,74
18. Nagekeo	-	-	28 420,58
19. Manggarai Timur	971,78	-	113 870,72
20. Sabu Raijua	-	-	19 932,46
21. Malaka*	-	-	-
Kota / Municipality			
1. Kota Kupang	1 677,91	-	4 555,11
Nusa Tenggara Timur	80 962,96	3 207,18	2 034 292,92

Catatan/Note: * Bergabung dengan Kabupaten Belu/ Join with Belu Regency

Sumber/Source: Dinas Lingkungan Hidup dan Kehutanan Provinsi Nusa Tenggara Timur/Department of Environment and Forestry of Nusa Tenggara Timur Province

Tabel
Table 5.4.2

**Produksi Kayu Bulat dan Olahan Menurut Jenis Produksi di
Provinsi Nusa Tenggara Timur, 2017-2021**
**Logs and Processed Timber Production by Type of Product in
Nusa Tenggara Timur Province, 2017-2021**

Tahun Year	Kayu Bulat Logs			
	IUPHHK-HA Forest Concession Establishment (m ³)	IUPHHK-HT Timber Establishment (m ³)	Perum Perhutani State Enterprises (m ³)	Jumlah Total (m ³)
(1)	(2)	(3)	(4)	(5)
2017	-	-	-	-
2018	-	-	-	-
2019	-	-	-	-
2020	-	-	-	-
2021	-	-	-	-

Bersambung ke hal berikut / Continued to next page.....

Lanjutan Tabel/Continued Table 5.4.2

Tahun Year	Kayu Olahan Processed Timber				
	Kayu Gergajian Sawn Timber (m ³)	Kayu Lapis Plywood (m ³)	Bubur Kayu Pulp (Ton)	Serpih Kayu Wood Flakes (m ³)	Veneer Veneers (m ²)
(1)	(6)	(7)	(8)	(9)	(10)
2017	-	-	-	-	-
2018	-	-	-	-	-
2019	-	-	-	-	-
2020	-	-	-	-	-
2021	-	-	-	-	-

Sumber/Source: Kementerian Lingkungan Hidup dan Kehutanan/Ministry of Environment and Forestry

Tabel 5.4.3 Luas Kegiatan Reboisasi¹ di Provinsi Nusa Tenggara (ha), 2019-2021
Table 5.4.3 Reforested Areas¹ in Nusa Tenggara Timur Province (ha), 2019-2021

Kabupaten/Kota Regency/Municipality		2019	2020	2021
(1)		(7)	(8)	(9)
Kabupaten / Regency				
1.	Sumba Barat	-	200,00	-
2.	Sumba Timur	500,00	150,00	100,00
3.	Kupang	505,00	100,00	100,00
4.	Timor Tengah Selatan	720,00	450,00	415,00
5.	Timor Tengah Utara	150,00	-	-
6.	Belu	400,00	200,00	100,00
7.	Alor	-	200,00	-
8.	Lembata	200,00	150,00	-
9.	Flores Timur	600,00	-	-
10.	Sikka	100,00	-	300,00
11.	Ende	-	-	-
12.	Ngada	400,00	-	-
13.	Manggarai	350,00	-	50,00
14.	Rote Ndao	400,00	350,00	-
15.	Manggarai Barat	250,00	-	-
16.	Sumba Tengah	400,00	400,00	-
17.	Sumba Barat Daya	350,00	200,00	100,00
18.	Nagekeo	100,00	-	-
19.	Manggarai Timur	375,00	100,00	-
20.	Sabu Raijua	-	-	-
21.	Malaka	200,00	-	-
Kota / Municipality				
1.	Kota Kupang	-	-	-
Nusa Tenggara Timur		6 000,00	2 500,00	1 165,00

Catatan/Note: ¹ Belum termasuk data dari UPT-LH/Not include data from UPT-LH

Sumber/Source: Dinas Lingkungan Hidup dan Kehutanan Provinsi Nusa Tenggara Timur/Department of Environment and Forestry of Nusa Tenggara Timur Province

Tabel 5.4.4 **Produksi Hasil Hutan Dirinci Per Jenis Kayu, Non Kayu, dan Perburuan di Provinsi Nusa Tenggara Timur, 2020-2021**
Forest Production by Kind of Wood, Non Wood and Hunt in Nusa Tenggara Timur Province, 2020-2021

Jenis Hasil Hutan <i>Kind of Forest Product</i>	Satuan <i>Units</i>	Jumlah Produksi/ <i>Total of Production</i>	
		2020	2021
(1)	(2)	(3)	(4)
A. Kayu-Kayuan & Pohon/ Woods & Trees			
1. Rimba Campuran / <i>Beams</i>	m ³	1 354,32	377,97
2. Jati / <i>Lardwood</i>	m ³	585,98	378,53
3. Kayu Merah / <i>Red Wood</i>	m ³	-	-
4. Mahoni / <i>Mahogany</i>	m ³	165,39	67,23
5. Sengon / <i>Silkwood</i>	m ³	9,07	4,69
6. Bayam / <i>Intsia bijuga wood</i>	m ³	93,34	-
7. Kemiri/ <i>Candle Nut</i>	m ³	146,37	126,62
8. Pulai/ <i>Taduk</i>	m ³	-	-
9. Jati Putih/ <i>Gmelina</i>	m ³	46,97	58,94
10. Randu/ <i>Kapuk</i>	m ³	15,16	19,48
11. Kelapa / <i>Coconut</i>	m ³	59,59	53,99
B. Non Kayu, Kulit dan Daun/ Non-woods material, Bark & Leaves			
1. Asam Isi / <i>Tamarind Kernel</i>	m ³	18 300,00	7 250,00
2. Asam Biji / <i>Tamarind</i>	m ³	1 866 385,00	420 730,00
3. Kemiri Isi / <i>Candle Nut</i>	m ³	-	-
4. Kemiri Biji / <i>Candle Nut</i>	m ³	331,30	300,00
5. Kayu Papi / <i>Legislate Sandalwood</i>	m ³	-	28,72
6. Cendana / <i>Sandalwood</i>	m ³	23 926,00	6 288,29
7. Cendana limbah/serbuk / <i>Sandalwood Powder</i>	m ³	-	-
8. Cendana Putih / <i>White Sandalwood</i>	m ³	7,82	23,93
9. Morolongge	m ³	-	-
10. Werek	m ³	-	-
11. Kayu Kuning	m ³	-	-
12. Kula'a	m ³	-	-
13. Gaharu / <i>Aloe wood</i>	m ³	-	-
14. Sarang Burung Walet/ <i>Swift's nest</i>	m ³	-	-
15. Strip Bambu	m ³	-	-
16. Kayu Manis/ <i>Cinnamon</i>	m ³	-	-
17. Ijuk/ <i>Palm fiber</i>	m ³	-	-

Lanjutan Tabel/Continued Table 5.4.4

Jenis Hasil Hutan <i>Kind of Forest Product</i>	Satuan <i>Units</i>	Jumlah Produksi/ <i>Total of Production</i>	
		2020	2021
(1)	(2)	(3)	(4)
C. Perburuan / <i>Hunting</i>			
1. Madu / <i>Honey</i>	m ³	2 467,00	70,00

Sumber/Source: Dinas Lingkungan Hidup dan Kehutanan Provinsi Nusa Tenggara Timur/ *Department of Environment and Forestry of Nusa Tenggara Timur Province*

<https://ntt.bps.go.id>

Tabel 5.4.5
Table

Luas Lahan Kritis di Dalam dan di Luar Kawasan Hutan (ha) Menurut Kabupaten/Kota di Provinsi Nusa Tenggara Timur 2021

Critical area of Land Inside and Outside the Forest Area (ha) by Regency/Municipality in Nusa Tenggara Timur Province, 2021

Kabupaten/Kota Regency/Municipality	SWP DAS Watershed	Dalam Kawasan Hutan/In Forest Area		
		Tidak Kritis Non Critical	Potensial Kritis Critical Potential	Agak Kritis Rather Critical
(1)	(2)	(3)	(4)	(5)
Kabupaten / Regency				
1. Sumba Barat	Sumba	52,33	228,12	3 956,70
2. Sumba Timur	Sumba	13 598,90	88 096,86	84 795,37
3. Kupang	Timor Barat	7 580,78	11 505,86	164 473,55
4. Timor Tengah Selatan	Timor Barat	5 570,87	4 480,76	55 349,28
5. Timor Tengah Utara	Timor Barat	1 634,00	13 347,78	57 136,15
6. Belu	Timor Barat	569,65	874,23	21 247,57
7. Alor	Alor	1 211,70	5 479,71	85 273,56
8. Lembata	Lembata	111,02	7 214,99	33 790,73
9. Flores Timur	Flores	147,74	4 685,80	38 716,72
10. Sikka	Flores	14,1	4 033,94	21 492,77
11. Ende	Flores	419,06	3 944,42	53 356,80
12. Ngada	Flores	1 955,89	8 325,76	42 136,65
13. Manggarai	Flores	-	240,71	20 083,05
14. Rote Ndao	Rote	2 350,04	1 572,16	2 799,14
15. Manggarai Barat	Flores	997,48	8 822,44	106 564,00
16. Sumba Tengah	Sumba	1 111,67	4 927,21	37 153,10
17. Sumba Barat Daya	Sumba	79,72	1 012,32	4 557,54
18. Nagekeo	Flores	805,21	11 086,74	17 080,64
19. Manggarai Timur	Flores	1 250,81	2 348,06	57 691,25
20. Sabu Raijua	Sabu	107,05	858,5	487,32
21. Malaka	Timor Barat	3 611,22	568,8	3 653,90
Kota / Municipality				
1. Kota Kupang	Timor Barat	3 477,43	300,88	2 065,70
Jumlah/Total		46 656,68	183 956,06	913 861,49

Bersambung ke hal berikut / Continued to next page.....

Lanjutan Tabel/Continued Table 5.4.5

Dalam Kawasan Hutan/ <i>In Forest Area</i>			
Kabupaten/Kota Regency/Municipality	Kritis Critical	Sangat Kritis Very Critical	Jumlah1 Total 1
(1)	(6)	(7)	(8)
Kabupaten / Regency			
1. Sumba Barat	5 149,28	-	9 386,43
2. Sumba Timur	56 148,77	1 389,66	244 029,56
3. Kupang	37 994,65	38,56	221 593,39
4. Timor Tengah Selatan	33 546,75	729,8	99 677,46
5. Timor Tengah Utara	39 928,22	409,73	112 455,87
6. Belu	14 790,17	25,77	37 507,39
7. Alor	11 083,68	2 598,40	105 647,04
8. Lembata	7 964,72	737,2	49 818,66
9. Flores Timur	16 461,97	1 202,95	61 215,18
10. Sikka	14 299,13	153,07	39 993,02
11. Ende	8 908,99	-	66 629,27
12. Ngada	23 222,26	756,57	76 397,14
13. Manggarai	7 548,28	33,11	27 905,15
14. Rote Ndao	13 099,52	34,93	19 855,79
15. Manggarai Barat	15 634,28	864,6	132 882,81
16. Sumba Tengah	16 840,06	10,24	60 042,28
17. Sumba Barat Daya	14 051,72	-	19 701,30
18. Nagekeo	3 818,78	-	32 791,37
19. Manggarai Timur	16 225,52	486,46	78 002,11
20. Sabu Raijua	8 513,36	-	9 966,24
21. Malaka	9 002,74	-	16 836,66
Kota / Municipality			
1. Kota Kupang	440,99	-	6 285,00
Jumlah/Total	374 673,85	9 471,04	1 528 619,12

Bersambung ke hal berikut / *Continued to next page.....*

Lanjutan Tabel/Continued Table 5.4.5

Di Luar Kawasan Hutan/Outside Forest Area			
Kabupaten/Kota Regency/Municipality	Tidak Kritis Non Critical	Potensial Kritis Critical Potential	Agak Kritis Rather Critical
(1)	(9)	(10)	(11)
Kabupaten / Regency			
1. Sumba Barat	2 058,75	3 166,25	29 331,52
2. Sumba Timur	122 983,21	187 074,02	135 593,78
3. Kupang	26 730,99	53 424,99	177 718,46
4. Timor Tengah Selatan	30 587,48	17 297,02	184 557,41
5. Timor Tengah Utara	23 915,03	17 649,24	86 080,49
6. Belu	3 637,05	8 863,66	55 489,16
7. Alor	6 486,19	16 341,01	145 637,33
8. Lembata	7 022,92	12 586,27	46 443,26
9. Flores Timur	3 926,30	17 664,65	89 758,23
10. Sikka	5 920,86	29 034,78	48 174,16
11. Ende	5 571,71	21 481,42	100 078,01
12. Ngada	4 010,52	23 083,65	46 273,97
13. Manggarai		3 058,39	69 989,11
14. Rote Ndao	14 399,36	46 925,71	46 527,49
15. Manggarai Barat	4 275,97	13 937,23	127 285,87
16. Sumba Tengah	27 644,65	36 178,79	54 290,24
17. Sumba Barat Daya	6 445,05	28 603,18	70 272,02
18. Nagekeo	19 859,03	52 482,42	24 469,41
19. Manggarai Timur	4 972,62	10 861,94	99 632,73
20. Sabu Raijua	10 688,55	10 091,87	11 018,01
21. Malaka	8 624,85	9 640,09	65 626,16
Kota / Municipality			
1. Kota Kupang	2 075,38	1 174,71	5 330,68
Jumlah/Total	341 836,48	620 621,30	1 719 577,48

Bersambung ke hal berikut / Continued to next page.....

Lanjutan Tabel/Continued Table 5.4.5

Kabupaten/Kota Regency/Municipality	Di Luar Kawasan Hutan/ Outside Forest Area			Jumlah 1+2 Total 1+2
	Kritis Critical	Sangat Kritis Very Critical	Jumlah 2 Total 2	
(1)	(12)	(13)	(14)	(15)
Kabupaten / Regency				
1. Sumba Barat	28 350,40	-	62 906,93	72 293,35
2. Sumba Timur	9 789,23	-	455 440,23	699 469,79
3. Kupang	33 361,75	29,6	291 265,79	512 859,19
4. Timor Tengah Selatan	58 427,74	185,88	291 055,53	390 732,99
5. Timor Tengah Utara	21 391,12	-	149 035,88	261 491,75
6. Belu	3 858,26	3 010,56	74 858,69	112 366,09
7. Alor	18 684,38	0,9	187 149,81	292 796,85
8. Lembata	10 648,11	167,94	76 868,49	126 687,15
9. Flores Timur	32 410,15	5,23	143 764,56	204 979,74
10. Sikka	13 791,44	28,75	96 950,00	136 943,01
11. Ende	14 618,71	-	141 749,84	208 379,12
12. Ngada	18 712,72	489,95	92 570,82	168 967,95
13. Manggarai	33 143,99	-	106 191,49	134 096,64
14. Rote Ndao	727,35	27,97	108 607,88	128 463,66
15. Manggarai Barat	34 827,50	885,22	181 211,78	314 094,59
16. Sumba Tengah	3 901,95	26,39	122 042,01	182 084,29
17. Sumba Barat Daya	14 814,36	-	120 134,61	139 835,91
18. Nagekeo	14 125,79	-	110 936,65	143 728,02
19. Manggarai Timur	46 983,79	-	162 451,09	240 453,20
20. Sabu Raijua	4 318,33	-	36 116,77	46 083,00
21. Malaka	13 403,77	-	97 294,87	114 131,54
Kota / Municipality				
1. Kota Kupang	381,42	-	8 962,19	15 247,19
Jumlah/Total	430 672,27	4 858,39	3 117 565,92	4 646 185,04

Sumber/Source: Balai Pengelolaan Daerah Aliran Sungai (DAS) Benain Noelmina/ Watershed Management Center of Benain Noelmina

**5.5 PETERNAKAN
LIVESTOCK**

Tabel 5.5.1 Populasi Ternak Menurut Kabupaten/Kota dan Jenis Ternak di Provinsi Nusa Tenggara Timur (ekor), 2020 dan 2021
Livestock Population by Regency/Municipality and Kind of Livestock in Nusa Tenggara Timur Province (heads), 2020 and 2021

Kabupaten/Kota Regency/Municipality	Sapi Perah/Dairy Cattle		Sapi Potong/Beef Cattle	
	2020	2021*	2020	2021*
(1)	(2)	(3)	(4)	(5)
Kabupaten / Regency				
1. Sumba Barat	-	-	2 400	2 549
2. Sumba Timur	8	8	56 510	60 025
3. Kupang	-	-	284 289	301 915
4. Timor Tengah Selatan	11	12	210 053	223 076
5. Timor Tengah Utara	-	-	136 659	145 132
6. Belu	11	11	72 806	77 320
7. Alor	-	-	7 574	8 044
8. Lembata	-	-	5 037	5 350
9. Flores Timur	-	-	5 552	5 896
10. Sikka	-	-	18 182	19 309
11. Ende	-	-	41 875	44 471
12. Ngada	-	-	52 968	56 252
13. Manggarai	-	-	27 871	29 599
14. Rote Ndao	-	-	81 550	86 606
15. Manggarai Barat	-	-	16 944	17 995
16. Sumba Tengah	-	-	9 229	9 470
17. Sumba Barat Daya	-	-	4 385	4 657
18. Nagekeo	-	-	29 390	31 212
19. Manggarai Timur	-	-	17 580	18 670
20. Sabu Raijua	-	-	7 356	7 812
21. Malaka	-	-	81 062	86 088
Kota / Municipality				
1. Kota Kupang	-	-	7 045	7 482
Nusa Tenggara Timur	30	31	1 176 317	1 248 930

Bersambung ke hal berikut / Continued to next page.....

Lanjutan Tabel/Continued Table 5.5.1

Kabupaten/Kota Regency/Municipality	Kerbau/Buffalo		Kuda/Horse	
	2020	2021*	2020	2021*
(1)	(6)	(7)	(8)	(9)
Kabupaten / Regency				
1. Sumba Barat	14 811	15 729	6 903	7 331
2. Sumba Timur	33 659	35 730	41 537	44 105
3. Kupang	1 957	2 078	4 913	5 218
4. Timor Tengah Selatan	336	357	887	942
5. Timor Tengah Utara	811	861	1 429	1 518
6. Belu	658	699	734	780
7. Alor	-	-	127	135
8. Lembata	-	-	2 406	2 555
9. Flores Timur	-	-	1 502	1 595
10. Sikka	2 087	2 216	2 863	3 041
11. Ende	3 074	3 265	3 684	3 912
12. Ngada	16 594	17 623	7 976	8 471
13. Manggarai	9 184	9 753	1 428	1 517
14. Rote Ndao	19 280	20 475	8 821	9 368
15. Manggarai Barat	17 281	18 352	239	254
16. Sumba Tengah	11 577	12 295	7 753	8 234
17. Sumba Barat Daya	17 753	18 854	7 184	7 629
18. Nagekeo	7 812	8 296	4 323	4 591
19. Manggarai Timur	10 175	10 806	3 943	4 187
20. Sabu Raijua	12 208	12 965	9 517	10 107
21. Malaka	419	445	80	85
Kota / Municipality				
1. Kota Kupang	32	34	89	95
Nusa Tenggara Timur	179 708	190 833	118 338	125 670

Bersambung ke hal berikut / Continued to next page.....

Lanjutan Tabel/Continued Table 5.5.1

Kabupaten/Kota Regency/Municipality	Kambing/Goat		Domba/Sheep		Babi/Pig	
	2020	2021*	2020	2021*	2020	2021*
(1)	(10)	(11)	(12)	(13)	(14)	(15)
Kabupaten / Regency						
1. Sumba Barat	2 526	2 683	66	73	76 264	84 501
2. Sumba Timur	63 442	68 725	8 482	9 380	64 219	70 145
3. Kupang	146 823	155 926	191	212	428 155	474 396
4. Timor Tengah Selatan	27 817	29 542	-	-	208 087	230 560
5. Timor Tengah Utara	49 462	52 529	44	49	86 336	95 660
6. Belu	16 287	17 297	31	34	59 666	66 110
7. Alor	51 321	54 503	-	-	143 351	158 833
8. Lembata	43 121	52 647	1 504	830	70 181	73 111
9. Flores Timur	76 501	81 244	1 115	1 235	125 358	138 897
10. Sikka	115 511	122 673	337	373	88 198	97 723
11. Ende	31 366	33 311	19	21	85 496	94 730
12. Ngada	31 611	33 571	3 123	3 460	205 239	227 405
13. Manggarai	13 643	14 489	-	-	56 779	62 911
14. Rote Ndao	59 985	63 704	30 410	33 694	67 987	75 330
15. Manggarai Barat	7 283	7 735	-	-	53 500	59 278
16. Sumba Tengah	12 768	13 560	9	15	53 783	57 115
17. Sumba Barat Daya	21 811	23 163	-	-	116 070	128 606
18. Nagekeo	51 930	55 150	9 822	10 883	126 906	140 612
19. Manggarai Timur	35 457	37 655	-	-	88 920	98 523
20. Sabu Raijua	66 151	70 252	28 973	32 102	48 992	54 283
21. Malaka	32 011	33 996	-	-	62 546	69 301
Kota / Municipality						
1. Kota Kupang	7 523	7 989	60	66	36 408	40 340
Nusa Tenggara Timur	964 350	1 032 344	84 186	92 427	2 352 441	2 598 370

Sumber/Source: Dinas Peternakan Provinsi Nusa Tenggara Timur/Livestock Husbandry Service of Nusa Tenggara Timur Province

Catatan/Notes: *Angka Sementara/Preliminary figure

Tabel
Table 5.5.2

Populasi Unggas Menurut Kabupaten/Kota dan Jenis Unggas di Provinsi Nusa Tenggara Timur (ekor), 2020 dan 2021
Poultry Population by Regency/Municipality and Kind of Poultry in Nusa Tenggara Timur Province (heads), 2020 dan 2021

Kabupaten/Kota Regency/Municipality	Ayam Kampung Native Chicken		Ayam Petelur Layer	
	2020	2021*	2020	2021*
(1)	(2)	(3)	(4)	(5)
Kabupaten / Regency				
1. Sumba Barat	317 704	336 131	11 605	9 472
2. Sumba Timur	671 590	710 542	-	-
3. Kupang	543 337	574 851	158 299	129 202
4. Timor Tengah Selatan	493 876	522 521	-	-
5. Timor Tengah Utara	250 411	264 935	-	-
6. Belu	336 224	355 725	-	-
7. Alor	282 627	299 019	1 174	958
8. Lembata	254 377	269 131	-	-
9. Flores Timur	312 240	330 350	-	-
10. Sikka	314 539	332 782	10 064	8 214
11. Ende	2 356 750	2 493 442	32 789	26 762
12. Ngada	461 590	488 362	386	315
13. Manggarai	226 850	240 007	-	-
14. Rote Ndao	100 980	106 837	-	-
15. Manggarai Barat	130 655	138 233	-	-
16. Sumba Tengah	104 707	110 780	-	-
17. Sumba Barat Daya	274 977	290 926	4 880	3 983
18. Nagekeo	669 525	708 357	-	-
19. Manggarai Timur	605 832	640 970	-	-
20. Sabu Raijua	445 635	471 482	-	-
21. Malaka	406 665	430 252	-	-
Kota / Municipality				
1. Kota Kupang	169 100	178 908	41 689	34 027
Nusa Tenggara Timur	9 730 191	10 294 543	260 886	212 933

Bersambung ke hal berikut / Continued to next page.....

Lanjutan Tabel/Continued Table 5.5.2

Kabupaten/Kota Regency/Municipality	Ayam Pedaging Broiler		Itik dan Itik Manila Duck	
	2020	2021*	2019	2020*
(1)	(6)	(7)	(8)	(9)
Kabupaten / Regency				
1. Sumba Barat	144 222	88 432	1 771	1 874
2. Sumba Timur	38 162	23 400	3 479	3 681
3. Kupang	51 788	9 631 755	2 898	3 066
4. Timor Tengah Selatan	183 107	112 275	1 492	1 579
5. Timor Tengah Utara	2 485	1 524	276	292
6. Belu	574 486	352 256	6 992	7 398
7. Alor	386 662	237 088	19 425	20 552
8. Lembata	262 342	160 859	31 328	33 145
9. Flores Timur	61 004	37 406	14 775	15 632
10. Sikka	291 704	178 863	15 156	16 035
11. Ende	352 719	216 275	100 750	106 594
12. Ngada	7 007	4 297	13 582	14 370
13. Manggarai	66 170	40 573	6 022	6 371
14. Rote Ndao	8 608	5 278	674	713
15. Manggarai Barat	224 580	137 705	1 319	1 395
16. Sumba Tengah	70 051	42 848	14 512	15 232
17. Sumba Barat Daya	619 580	379 906	16 325	17 272
18. Nagekeo	1 330 661	815 917	16 968	17 952
19. Manggarai Timur	13 595	8 336	7 905	8 363
20. Sabu Raijua	17 037	10 447	347	367
21. Malaka	-	-	3 151	3 334
Kota / Municipality				
1. Kota Kupang	8 794 840	5 392 702	4 062	4 298
Nusa Tenggara Timur	13 500 810	17 878 142	283 209	299 515

Sumber/Source: Dinas Peternakan Provinsi Nusa Tenggara Timur/Livestock Husbandry Service of Nusa Tenggara Timur Province

Catatan/Notes: *Angka Sementara/Preliminary figure

Tabel
Table 5.5.3

Produksi Daging Ternak Menurut Kabupaten/Kota dan Jenis Ternak di Provinsi Nusa Tenggara Timur (Kg), 2020 dan 2021
Meat Production by Regency/Municipality and Kind of Livestock in Nusa Tenggara Timur Province (Kg), 2020 dan 2021

Kabupaten/Kota Regency/Municipality	Sapi/Beef Cattle		Kerbau/Buffalo	
	2020	2021*	2020	2021*
(1)	(2)	(3)	(4)	(5)
Kabupaten / Regency				
1. Sumba Barat	79 865,74	80 833,81	157 565,08	167 325,74
2. Sumba Timur	205 230,74	207 166,88	468 512,09	497 329,30
3. Kupang	610 125,82	617 144,32	20 915,72	22 077,70
4. Timor Tengah Selatan	289 210,77	225 318,18	3 485,95	3 718,35
5. Timor Tengah Utara	497 587,74	503 154,14	8 598,68	9 063,48
6. Belu	854 321,35	864 002,05	697,19	7 436,70
7. Alor	79 381,70	80 349,77	-	-
8. Lembata	58 084,17	58 810,22	-	-
9. Flores Timur	109 391,86	110 843,96	-	-
10. Sikka	503 396,15	508 962,55	22 310,10	23 472,08
11. Ende	409 009,37	413 365,69	2 091,57	34 859,53
12. Ngada	132 867,54	134 561,66	17 662,16	187 544,27
13. Manggarai	296 955,33	300 343,57	7 204,30	103 881,40
14. Rote Ndao	110 601,94	111 812,03	20 218,53	217 988,26
15. Manggarai Barat	188 047,51	189 983,64	929,59	195 445,77
16. Sumba Tengah	41 384,97	42 595,06	37 183,50	130 839,44
17. Sumba Barat Daya	40 658,92	35 092,52	188 938,65	200 790,89
18. Nagekeo	95 596,87	101 405,28	83 198,08	88 310,81
19. Manggarai Timur	51 307,68	52 275,75	10 922,65	115 036,45
20. Sabu Raijua	21 781,56	22 023,58	12 317,03	138 043,74
21. Malaka	249 035,89	251 940,09	4 415,54	4 647,94
Kota / Municipality				
1. Kota Kupang	2 426 708,28	2 453 572,21	1 859,17	464,79
Nusa Tenggara Timur	7 350 551,90	7 365 556,96	1 069 025,58	2 148 276,64

Bersambung ke hal berikut / Continued to next page.....

AGRICULTURE, FORESTRY, LIVESTOCK, AND FISHERY

Lanjutan Tabel/Continued Table 5.5.3

Kabupaten/Kota Regency/Municipality	Kuda/Horse		Kambing/Goat	
	2020	2021*	2020	2021*
(1)	(6)	(7)	(8)	(9)
Kabupaten / Regency				
1. Sumba Barat	9 450,00	24 450,00	3 579,95	4 250,40
2. Sumba Timur	51 150,00	131 700,00	7 337,00	82 275,60
3. Kupang	7 200,00	18 750,00	55 090,75	69 499,10
4. Timor Tengah Selatan	1 350,00	3 450,00	43 844,90	46 716,45
5. Timor Tengah Utara	2 250,00	5 700,00	619,85	83 072,55
6. Belu	1 050,00	2 850,00	23 073,60	27 361,95
7. Alor	-	-	72 712,20	86 197,10
8. Lembata	3 300,00	8 550,00	70 232,80	83 249,65
9. Flores Timur	2 100,00	5 400,00	108 385,20	128 486,05
10. Sikka	3 900,00	10 050,00	1 062,60	16 913,05
11. Ende	5 100,00	12 900,00	7 159,90	52 687,25
12. Ngada	10 800,00	28 200,00	49 815,70	35 382,05
13. Manggarai	2 100,00	5 100,00	3 529,35	22 921,80
14. Rote Ndao	12 150,00	31 200,00	94 558,75	100 757,25
15. Manggarai Barat	-	-	11 473,55	12 232,55
16. Sumba Tengah	10 800,00	28 350,00	2 226,40	21 441,75
17. Sumba Barat Daya	9 750,00	25 350,00	34 496,55	36 621,75
18. Nagekeo	6 000,00	15 300,00	1 960,75	87 221,75
19. Manggarai Timur	5 400,00	13 800,00	366,85	59 556,20
20. Sabu Raijua	13 050,00	33 600,00	93 723,85	111 117,60
21. Malaka	-	-	45 350,25	53 762,50
Kota / Municipality				
1. Kota Kupang	-	-	10 663,95	12 624,70
Nusa Tenggara Timur	156 900,00	404 700,00	741 264,70	1 234 349,05

Bersambung ke hal berikut / Continued to next page.....

Lanjutan Tabel/Continued Table 5.5.3

Kabupaten/Kota Regency/Municipality	Domba/Sheep		Babi/Pig	
	2020	2021*	2020	2021*
(1)	(10)	(11)	(12)	(13)
Kabupaten / Regency				
1. Sumba Barat	-	-	786 991,19	871 906,73
2. Sumba Timur	11 026,80	11 779,79	662 662,90	723 792,89
3. Kupang	306,30	344,59	4 417 905,89	4 895 110,51
4. Timor Tengah Selatan	-	-	53 890,91	2 379 013,82
5. Timor Tengah Utara	-	-	26 658,19	987 042,54
6. Belu	-	-	106 747,67	682 196,92
7. Alor	-	-	1 479 184,94	1 638 904,28
8. Lembata	982,71	1 059,29	39 872,38	754 357,89
9. Flores Timur	3 471,40	311,89	1 293 496,84	1 433 222,54
10. Sikka	433,93	129,12	18 729,68	1 008 415,06
11. Ende	-	3 930,85	41 481,07	977 505,34
12. Ngada	3 177,86	3 343,78	22 176,86	2 346 495,43
13. Manggarai	-	-	184 309,22	649 103,99
14. Rote Ndao	70 576,63	71 112,65	701 501,13	777 339,09
15. Manggarai Barat	-	-	23 900,45	611 644,64
16. Sumba Tengah	-	-	205 796,65	589 352,87
17. Sumba Barat Daya	-	-	1 197 665,24	1 327 049,39
18. Nagekeo	5 577,21	6 087,71	11 950,22	1 450 918,06
19. Manggarai Timur	-	-	76 757,21	1 016 573,38
20. Sabu Raijua	40 840,00	43 239,35	505 471,49	560 166,75
21. Malaka	-	-	6 549,64	715 060,04
Kota / Municipality				
1. Kota Kupang	-	-	1 048 517,25	416 304,44
Nusa Tenggara Timur	136 392,84	141 339,02	12 912 217,02	26 811 476,60

Sumber/Source: Dinas Peternakan Provinsi Nusa Tenggara Timur/Livestock Husbandry Service of Nusa Tenggara Timur Province

Catatan/Notes: *Angka Sementara/Preliminary figure

Tabel
Table 5.5.4

Produksi Daging Unggas Menurut Kabupaten/Kota dan Jenis Unggas di Provinsi Nusa Tenggara Timur (Kg), 2020 dan 2021
Poultry Meat Production by Regency/Municipality and Kind of Poultry in Nusa Tenggara Timur Province (Kg), 2020 dan 2021

Kabupaten/Kota Regency/Municipality	Ayam Kampung Native Chicken		Ayam Petelur Layer	
	2020	2021 ^x	2020	2021 ^x
(1)	(2)	(3)	(4)	(5)
Kabupaten / Regency				
1. Sumba Barat	342 485	362 349	5 795	472 990
2. Sumba Timur	723 974	765 964	-	-
3. Kupang	585 717	619 689	79 048	6 451 779
4. Timor Tengah Selatan	532 398	563 278	-	-
5. Timor Tengah Utara	269 943	285 600	-	-
6. Belu	362 449	383 472	-	-
7. Alor	304 672	322 342	586	47 838
8. Lembata	274 218	290 123	-	-
9. Flores Timur	336 595	356 117	-	-
10. Sikka	339 073	358 739	5 026	410 171
11. Ende	2 540 577	2 687 930	16 373	1 336 377
12. Ngada	497 594	526 454	193	15 730
13. Manggarai	244 544	258 728	-	-
14. Rote Ndao	108 856	115 170	-	-
15. Manggarai Barat	140 846	149 015	-	-
16. Sumba Tengah	112 874	119 421	-	-
17. Sumba Barat Daya	296 425	313 618	2 437	198 893
18. Nagekeo	721 748	763 609	-	-
19. Manggarai Timur	653 087	690 966	-	-
20. Sabu Raijua	480 395	508 258	-	-
21. Malaka	438 385	463 812	-	-
Kota / Municipality				
1. Kota Kupang	182 290	192 863	20 818	1 699 159
Nusa Tenggara Timur	10 489 146	11 097 517	130 275	10 632 937

Bersambung ke hal berikut / Continued to next page.....

Lanjutan Tabel/Continued Table 5.5.4

Kabupaten/Kota Regency/Municipality	Ayam Pedaging Broiler		Itik dan Itik Manila Duck	
	2020	2021*	2020	2021*
(1)	(6)	(7)	(8)	(9)
Kabupaten / Regency				
1. Sumba Barat	164 041	157 169	1 110	1 175
2. Sumba Timur	43 406	41 588	2 181	2 308
3. Kupang	58 905	56 438	1 901	2 011
4. Timor Tengah Selatan	208 270	199 545	935	990
5. Timor Tengah Utara	2 826	2 708	173	183
6. Belu	653 433	626 059	4 384	4 639
7. Alor	439 798	421 373	12 296	13 009
8. Lembata	298 394	285 893	19 739	20 884
9. Flores Timur	69 387	66 480	9 267	9 805
10. Sikka	331 791	317 891	9 696	10 258
11. Ende	401 190	384 383	63 356	67 031
12. Ngada	7 970	7 637	8 516	9 010
13. Manggarai	75 263	72 110	3 776	3 995
14. Rote Ndao	9 791	9 381	423	447
15. Manggarai Barat	255 442	244 741	862	911
16. Sumba Tengah	79 678	76 339	9 497	9 969
17. Sumba Barat Daya	704 724	675 200	10 236	10 830
18. Nagekeo	1 513 523	1 450 116	10 639	11 256
19. Manggarai Timur	15 463	14 815	4 956	5 244
20. Sabu Raijua	19 378	18 567	218	230
21. Malaka	-	-	1 976	2 090
Kota / Municipality				
1. Kota Kupang	10 003 445	9 584 360	2 547	2 695
Nusa Tenggara Timur	15 356 118	14 712 794	178 683	188 968

Sumber/Source: Dinas Peternakan Provinsi Nusa Tenggara Timur/Livestock Husbandry Service of Nusa Tenggara Timur Province

Catatan/Notes: *Angka Sementara/Preliminary figure

Tabel
Table 5.5.2

Produksi Telur Unggas dan Susu Sapi Menurut Kabupaten/Kota di Provinsi Nusa Tenggara Timur (kg), 2020 dan 2021
Production of Poultry Eggs and Cow Milk by Regency/Municipality in Nusa Tenggara Timur Province (kg), 2020 dan 2021

Kabupaten/Kota Regency/Municipality	Ayam Kampung Native Chicken		Ayam Petelur Layer	
	2020	2021*	2020	2021*
(1)	(2)	(3)	(4)	(5)
Kabupaten / Regency				
1. Sumba Barat	293 559	310 585	150 234	122 621
2. Sumba Timur	620 549	656 541	-	-
3. Kupang	502 043	531 162	2 049 274	1 672 596
4. Timor Tengah Selatan	456 341	482 809	-	-
5. Timor Tengah Utara	231 380	244 800	-	-
6. Belu	310 671	328 690	-	-
7. Alor	261 147	276 294	15 198	12 402
8. Lembata	235 044	248 677	-	-
9. Flores Timur	288 510	305 243	-	-
10. Sikka	290 634	307 491	130 284	106 335
11. Ende	2 177 637	2 303 940	424 473	346 450
12. Ngada	426 509	451 246	4 997	4 078
13. Manggarai	209 609	221 766	-	-
14. Rote Ndao	93 306	98 717	-	-
15. Manggarai Barat	120 725	127 727	-	-
16. Sumba Tengah	96 749	102 361	-	-
17. Sumba Barat Daya	254 079	268 816	63 174	51 562
18. Nagekeo	618 641	654 522	-	-
19. Manggarai Timur	559 789	592 256	-	-
20. Sabu Raijua	411 767	435 649	-	-
21. Malaka	375 758	397 553	-	-
Kota / Municipality				
1. Kota Kupang	156 248	165 311	539 689	440 500
Nusa Tenggara Timur	8 990 697	9 512 158	3 377 323	2 756 543

Bersambung ke hal berikut / Continued to next page.....

Lanjutan Tabel/Continued Table 5.5.5

Kabupaten/Kota Regency/Municipality	Itik/ Duck		Sapi Perah Dairy Cattle	
	2020	2021*	2020	2021*
(1)	(6)	(7)	(8)	(9)
Kabupaten / Regency				
1. Sumba Barat	14 191	15 017	-	-
2. Sumba Timur	27 877	29 496	22 619	22 619
3. Kupang	16 793	17 766	-	-
4. Timor Tengah Selatan	11 956	12 653	31 102	33 929
5. Timor Tengah Utara	2 212	2 340	-	-
6. Belu	56 027	59 281	31 102	31 102
7. Alor	146 783	155 299	-	-
8. Lembata	243 686	257 820	-	-
9. Flores Timur	118 148	125 000	-	-
10. Sikka	106 709	112 897	-	-
11. Ende	793 099	839 103	-	-
12. Ngada	108 834	115 148	-	-
13. Manggarai	48 255	51 051	-	-
14. Rote Ndao	5 401	5 713	-	-
15. Manggarai Barat	7 912	8 368	-	-
16. Sumba Tengah	85 837	90 093	-	-
17. Sumba Barat Daya	130 813	138 402	-	-
18. Nagekeo	135 966	143 851	-	-
19. Manggarai Timur	63 343	67 013	-	-
20. Sabu Raijua	2 781	2 941	-	-
21. Malaka	25 249	26 716	-	-
Kota / Municipality				
1. Kota Kupang	32 549	34 440	-	-
Nusa Tenggara Timur	2 184 422	2 310 406	84 823	87 651

Sumber/Source: Dinas Peternakan Provinsi Nusa Tenggara Timur/Livestock Husbandry Service of Nusa Tenggara Timur Province

Catatan/Notes: *Angka Sementara/Preliminary figure

Tabel 5.5.6 Banyaknya Rumah Potong Hewan Menurut Kabupaten/Kota dan Statusnya di Provinsi Nusa Tenggara Timur, 2021
Table 5.5.6 Number of Livestock Slaughterhouses by Regency/Municipality and Status in Nusa Tenggara Timur Province, 2021

Kabupaten/Kota Regency/Municipality	Pemerintah State	Swasta Private	Jumlah Total
(1)	(2)	(3)	(4)
Kabupaten / Regency			
1. Sumba Barat	1	-	1
2. Sumba Timur	2	-	2
3. Kupang	3	1	4
4. Timor Tengah Selatan	2	-	2
5. Timor Tengah Utara	1	-	1
6. Belu	2	-	2
7. Alor	1	-	1
8. Lembata	1	-	1
9. Flores Timur	1	-	1
10. Sikka	1	-	1
11. Ende	1	-	1
12. Ngada	2	-	2
13. Manggarai	2	-	2
14. Rote Ndao	1	-	1
15. Manggarai Barat	-	-	-
16. Sumba Tengah	-	-	-
17. Sumba Barat Daya	-	-	-
18. Nagekeo	-	-	-
19. Manggarai Timur	-	-	-
20. Sabu Raijua	1	-	1
21. Malaka	1	-	1
Kota / Municipality			
1. Kota Kupang	2	-	2
Nusa Tenggara Timur	27	1	28

Sumber/Source: Dinas Peternakan Provinsi Nusa Tenggara Timur/Livestock Husbandry Service of Nusa Tenggara Timur Province

Tabel
Table 5.5.7

Banyaknya Ternak yang Dipotong di Luar Rumah Potong Hewan Menurut Kabupaten/Kota di Provinsi Nusa Tenggara Timur, 2021
Number of Slaughtered Livestocks out of Slaughterhouse by Regency/Municipality in Nusa Tenggara Timur Province, 2021

Kabupaten/Kota Regency/Municipality	Sapi Cow	Kerbau Buffalo	Kambing Goat	Domba Sheep	Babi Pig
(1)	(2)	(3)	(4)	(5)	(6)
Kabupaten / Regency					
1. Sumba Barat	30	-	96	-	7 588
2. Sumba Timur	78	-	1 858	-	6 299
3. Kupang	232	-	1 570	-	42 601
4. Timor Tengah Selatan	85	-	1 055	-	20 704
5. Timor Tengah Utara	189	-	1 876	24	8 590
6. Belu	325	-	618	7	5 937
7. Alor	30	-	1 947	3	14 263
8. Lembata	22	-	1 880	88	6 565
9. Flores Timur	42	-	2 902	75	12 473
10. Sikka	191	-	382	-	8 776
11. Ende	155	-	1 190	1 592	8 507
12. Ngada	51	-	799	-	20 421
13. Manggarai	113	-	518	-	5 649
14. Rote Ndao	42	-	2 276	-	6 765
15. Manggarai Barat	71	-	276	136	5 323
16. Sumba Tengah	16	-	484	-	5 129
17. Sumba Barat Daya	13	-	827	968	11 549
18. Nagekeo	38	-	1 970	-	12 627
19. Manggarai Timur	20	-	1 345	-	8 847
20. Sabu Raijua	8	-	2 510	-	4 875
21. Malaka	95	-	1 214	-	6 223
Kota / Municipality					
1. Kota Kupang	-	-	285	-	3 623
Nusa Tenggara Timur	1 846	0	27 878	2 893	233 334

Sumber/Source: Dinas Peternakan Provinsi Nusa Tenggara Timur/Livestock Husbandry Service of Nusa Tenggara Timur Province
Catatan/Notes: Data diperoleh dari hasil perhitungan menggunakan parameter teknis Provinsi/Data obtained from each district reports

**5.6 PERIKANAN
FISHERY**

Tabel 5.6.1 **Produksi dan Nilai Produksi Perikanan Tangkap Menurut Kabupaten/Kota dan Jenis Penangkapan di Provinsi Nusa Tenggara Timur, 2020^{xx}**
Production and Production Value of Fish Capture by Regency/Municipality and Type of Captures in Nusa Tenggara Timur Province, 2020^{xx}

Kabupaten/Kota Regency/Municipality	Perikanan Tangkap di Laut Marine Capture Fisheries		Perikanan Perairan Umum Daratan Inland Open Water Capture Fisheries	
	Volume Volume (Ton)	Nilai Value (000 Rp)	Volume Volume (Ton)	Nilai Value (000 Rp)
(1)	(2)	(3)	(4)	(5)
Kabupaten / Regency				
1. Sumba Barat	3 009	79 700 452	–	–
2. Sumba Timur	15 221	392 173 482	–	–
3. Kupang	8 408	282 949 166	–	–
4. Timor Tengah Selatan	35 530	845 597 150	–	–
5. Timor Tengah Utara	519	12 586 711	–	–
6. Belu	1 468	106 529 280	–	–
7. Alor	16 883	271 966 552	–	–
8. Lembata	7 627	179 603 744	–	–
9. Flores Timur	13 951	220 714 948	–	–
10. Sikka	24 982	506 220 587	–	–
11. Ende	8 123	251 627 335	–	–
12. Ngada	5 911	140 706 934	–	–
13. Manggarai	5 331	129 491 260	–	–
14. Rote Ndao	3 696	124 992 060	–	–
15. Manggarai Barat	5 331	129 227 155	–	–
16. Sumba Tengah	200	3 748 025	–	–
17. Sumba Barat Daya	1 162	35 925 139	–	–
18. Nagekeo	1 171	38 615 828	–	–
19. Manggarai Timur	4 033	71 965 035	–	–
20. Sabu Raijua	2 825	28 247 930	–	–
21. Malaka	506	5 060 070	–	–
Kota / Municipality				
1. Kota Kupang	16 462	339 239 242	–	–
Nusa Tenggara Timur	182 350	4 196 888 085	–	–

Bersambung ke hal berikut / Continued to next page.....

Lanjutan Tabel/Continued Table 5.6.1

Kabupaten/Kota Regency/Municipality	Perikanan Tangkap Fish Capture	
	Volume Volume (Ton)	Nilai Value (000 Rp)
(1)	(6)	(7)
Kabupaten / Regency		
1. Sumba Barat	3 009	79 700 452
2. Sumba Timur	15 221	392 173 482
3. Kupang	8 408	282 949 166
4. Timor Tengah Selatan	35 530	845 597 150
5. Timor Tengah Utara	519	12 586 711
6. Belu	1 468	106 529 280
7. Alor	16 883	271 966 552
8. Lembata	7 627	179 603 744
9. Flores Timur	13 951	220 714 948
10. Sikka	24 982	506 220 587
11. Ende	8 123	251 627 335
12. Ngada	5 911	140 706 934
13. Manggarai	5 331	129 491 260
14. Rote Ndao	3 696	124 992 060
15. Manggarai Barat	5 331	129 227 155
16. Sumba Tengah	200	3 748 025
17. Sumba Barat Daya	1 162	35 925 139
18. Nagekeo	1 171	38 615 828
19. Manggarai Timur	4 033	71 965 035
20. Sabu Raijua	2 825	28 247 930
21. Malaka	506	5 060 070
Kota / Municipality		
1. Kota Kupang	16 462	339 239 242
Nusa Tenggara Timur	182 350	4 196 888 085

Sumber/Source: Kementerian Kelautan dan Perikanan, Database Validasi Nasional Satu Data Kelautan dan Perikanan/ Ministry of Marine Affairs and Fisheries Republic of Indonesia, National Validation Database for One Data of Maritime and Fisheries

Tabel
Table 5.6.2

Produksi dan Nilai Produksi Perikanan Tangkap di Laut Menurut Kabupaten/Kota dan Komoditas Utama di Provinsi Nusa Tenggara Timur, 2020^{xx}
Production and Production Value of Marine Capture Fisheries by Regency/Municipality and Main Commodity in Nusa Tenggara Timur Province, 2020^{xx}

Kabupaten/Kota Regency/Municipality	Perikanan Tangkap di Laut Marine Capture Fisheries			
	Cakalang Skipjack Tuna		Tongkol Eastern Little Tuna	
	Volume Volume (Ton)	Nilai Value (000 Rp)	Volume Volume (Ton)	Nilai Value (000 Rp)
(1)	(2)	(3)	(4)	(5)
Kabupaten / Regency				
1. Sumba Barat	130	3 377 504	900	18 126 139
2. Sumba Timur	94	2 442 096	1 954	60 647 705
3. Kupang	28	630 097	52	952 864
4. Timor Tengah Selatan	-	-	2 331	46 624 360
5. Timor Tengah Utara	-	-	-	-
6. Belu	2	19 140	63	634 140
7. Alor	54	903 685	4 284	42 953 203
8. Lembata	-	-	61	1 229 520
9. Flores Timur	8 679	139 142 895	258	2 755 684
10. Sikka	1 469	36 933 385	2 616	47 126 360
11. Ende	578	18 859 460	1 072	32 404 560
12. Ngada	267	5 247 602	1 182	25 874 682
13. Manggarai	23	571 625	463	7 218 174
14. Rote Ndao	175	6 130 250	343	12 020 890
15. Manggarai Barat	23	571 625	463	7 218 174
16. Sumba Tengah	0	14 700	2	37 500
17. Sumba Barat Daya	-	-	11	152 550
18. Nagekeo	-	-	-	-
19. Manggarai Timur	364	5 455 575	1 241	18 616 350
20. Sabu Raijua	-	-	-	-
21. Malaka	-	-	-	-
Kota / Municipality				
1. Kota Kupang	1 430	44 555 895	3 120	69 623 715
Nusa Tenggara Timur	13 315	264 855 535	20 418	394 216 569

Bersambung ke hal berikut / Continued to next page.....

Lanjutan Tabel/Continued Table 5.6.2

Kabupaten/Kota Regency/Municipality	Perikanan Tangkap di Laut Marine Capture Fisheries			
	Tuna Tuna		Udang Shrimp	
	Volume Volume (Ton)	Nilai Value (000 Rp)	Volume Volume (Ton)	Nilai Value (000 Rp)
(1)	(6)	(7)	(8)	(9)
Kabupaten / Regency				
1. Sumba Barat	-	-	-	-
2. Sumba Timur	26	839 591	-	-
3. Kupang	37	1 758 437	-	-
4. Timor Tengah Selatan	-	-	-	-
5. Timor Tengah Utara	-	-	-	-
6. Belu	72	2 899 240	-	-
7. Alor	562	20 931 509	-	-
8. Lembata	-	-	11	218 400
9. Flores Timur	73	1 206 462	-	-
10. Sikka	335	15 360 060	-	-
11. Ende	832	41 599 800	-	-
12. Ngada	8	276 290	-	-
13. Manggarai	101	3 528 560	-	-
14. Rote Ndao	15	1 903 750	-	-
15. Manggarai Barat	101	3 528 560	-	-
16. Sumba Tengah	1	36 750	1	18 750
17. Sumba Barat Daya	-	-	-	-
18. Nagekeo	-	-	39	2 319 780
19. Manggarai Timur	304	5 594 094	-	-
20. Sabu Raijua	-	-	-	-
21. Malaka	-	-	-	-
Kota / Municipality				
1. Kota Kupang	955	38 208 320	-	-
Nusa Tenggara Timur	3 422	137 671 423	50	2 556 930

Bersambung ke hal berikut / Continued to next page.....

Lanjutan Tabel/Continued Table 5.6.2

Perikanan Tangkap di Laut Marine Capture Fisheries				
Kabupaten/Kota Regency/Municipality	Lainnya Others		Tangkap di Laut Marine Capture	
	Volume Volume (Ton)	Nilai Value (000 Rp)	Volume Volume (Ton)	Nilai Value (000 Rp)
(1)	(10)	(11)	(12)	(13)
Kabupaten / Regency				
1. Sumba Barat	1 979	58 196 809	3 009	79 700 452
2. Sumba Timur	13 146	328 244 089	15 221	392 173 482
3. Kupang	8 290	279 607 768	8 408	282 949 166
4. Timor Tengah Selatan	33 199	798 972 790	35 530	845 597 150
5. Timor Tengah Utara	519	12 586 711	519	12 586 711
6. Belu	1 330	102 976 760	1 468	106 529 280
7. Alor	11 983	207 178 156	16 883	271 966 552
8. Lembata	7 555	178 155 824	7 627	179 603 744
9. Flores Timur	4 941	77 609 906	13 951	220 714 948
10. Sikka	20 562	406 800 782	24 982	506 220 587
11. Ende	5 642	158 763 515	8 123	251 627 335
12. Ngada	4 455	109 308 360	5 911	140 706 934
13. Manggarai	4 745	118 172 901	5 331	129 491 260
14. Rote Ndao	3 162	104 937 170	3 696	124 992 060
15. Manggarai Barat	4 745	117 908 797	5 331	129 227 155
16. Sumba Tengah	196	3 640 325	200	3 748 025
17. Sumba Barat Daya	1 151	35 772 589	1 162	35 925 139
18. Nagekeo	1 132	36 296 048	1 171	38 615 828
19. Manggarai Timur	2 125	42 299 016	4 033	71 965 035
20. Sabu Raijua	2 825	28 247 930	2 825	28 247 930
21. Malaka	506	5 060 070	506	5 060 070
Kota / Municipality				
1. Kota Kupang	10 957	186 851 312	16 462	339 239 242
Nusa Tenggara Timur	145 145	3 397 587 628	182 350	4 196 888 085

Sumber/Source: Kementerian Kelautan dan Perikanan, Database Validasi Nasional Satu Data Kelautan dan Perikanan/ Ministry of Marine Affairs and Fisheries Republic of Indonesia, National Validation Database for One Data of Maritime and Fisheries

Tabel
Table 5.6.3

Produksi dan Nilai Produksi Perikanan Tangkap di Perairan Umum Menurut Kabupaten/Kota dan Komoditas Utama di Provinsi Nusa Tenggara Timur, 2020^{xx}
Production and Production Value of Inland Open Water Capture Fisheries by Regency/Municipality and Main Commodity in Nusa Tenggara Timur Province, 2020^{xx}

Kabupaten/Kota Regency/Municipality	Perikanan Perairan Umum Daratan Inland Open Water Capture Fisheries			
	Udang Shrimp		Ikan Fish	
	Volume Volume (Ton)	Nilai Value (000 Rp)	Volume Volume (Ton)	Nilai Value (000 Rp)
(1)	(2)	(3)	(4)	(5)
Kabupaten / Regency				
1. Sumba Barat	-	-	-	-
2. Sumba Timur	-	-	-	-
3. Kupang	-	-	-	-
4. Timor Tengah Selatan	-	-	-	-
5. Timor Tengah Utara	-	-	-	-
6. Belu	-	-	-	-
7. Alor	-	-	-	-
8. Lembata	-	-	-	-
9. Flores Timur	-	-	-	-
10. Sikka	-	-	-	-
11. Ende	-	-	-	-
12. Ngada	-	-	-	-
13. Manggarai	-	-	-	-
14. Rote Ndao	-	-	-	-
15. Manggarai Barat	-	-	-	-
16. Sumba Tengah	-	-	-	-
17. Sumba Barat Daya	-	-	-	-
18. Nagekeo	-	-	-	-
19. Manggarai Timur	-	-	-	-
20. Sabu Raijua	-	-	-	-
21. Malaka	-	-	-	-
Kota / Municipality				
1. Kota Kupang	-	-	-	-
Nusa Tenggara Timur	-	-	-	-

Bersambung ke hal berikut / Continued to next page.....

Lanjutan Tabel/Continued Table 5.6.3

Kabupaten/Kota Regency/Municipality	Perikanan Perairan Umum Daratan Inland Open Water Capture Fisheries			
	Lainnya Others		Tangkap di Perairan Umum Inland Open Water Capture	
	Volume Volume (Ton)	Nilai Value (000 Rp)	Volume Volume (Ton)	Nilai Value (000 Rp)
(1)	(6)	(7)	(8)	(9)
Kabupaten / Regency				
1. Sumba Barat	-	-	-	-
2. Sumba Timur	-	-	-	-
3. Kupang	-	-	-	-
4. Timor Tengah Selatan	-	-	-	-
5. Timor Tengah Utara	-	-	-	-
6. Belu	-	-	-	-
7. Alor	-	-	-	-
8. Lembata	-	-	-	-
9. Flores Timur	-	-	-	-
10. Sikka	-	-	-	-
11. Ende	-	-	-	-
12. Ngada	-	-	-	-
13. Manggarai	-	-	-	-
14. Rote Ndao	-	-	-	-
15. Manggarai Barat	-	-	-	-
16. Sumba Tengah	-	-	-	-
17. Sumba Barat Daya	-	-	-	-
18. Nagekeo	-	-	-	-
19. Manggarai Timur	-	-	-	-
20. Sabu Raijua	-	-	-	-
21. Malaka	-	-	-	-
Kota / Municipality				
1. Kota Kupang	-	-	-	-
Nama Provinsi				
	-	-	-	-

Sumber/Source: Kementerian Kelautan dan Perikanan, Database Validasi Nasional Satu Data Kelautan dan Perikanan/ Ministry of Marine Affairs and Fisheries Republic of Indonesia, National Validation Database for One Data of Maritime and Fisheries

Tabel
Table 5.6.4

Produksi dan Nilai Produksi Perikanan Tangkap di Perairan Umum Menurut Kabupaten/Kota dan Lokasi di Provinsi Nusa Tenggara Timur, 2020^{xx}
Production and Production Value of Inland Open Water Capture Fisheries by Regency/Municipality and Location in Nusa Tenggara Timur Province, 2020^{xx}

Kabupaten/Kota Regency/Municipality	Waduk Reservoir		Sungai River	
	Volume Volume (Ton)	Nilai Value (000 Rp)	Volume Volume (Ton)	Nilai Value (000 Rp)
(1)	(2)	(3)	(4)	(5)
Kabupaten / Regency				
1. Sumba Barat	-	-	-	-
2. Sumba Timur	-	-	-	-
3. Kupang	-	-	-	-
4. Timor Tengah Selatan	-	-	-	-
5. Timor Tengah Utara	-	-	-	-
6. Belu	-	-	-	-
7. Alor	-	-	-	-
8. Lembata	-	-	-	-
9. Flores Timur	-	-	-	-
10. Sikka	-	-	-	-
11. Ende	-	-	-	-
12. Ngada	-	-	-	-
13. Manggarai	-	-	-	-
14. Rote Ndao	-	-	-	-
15. Manggarai Barat	-	-	-	-
16. Sumba Tengah	-	-	-	-
17. Sumba Barat Daya	-	-	-	-
18. Nagekeo	-	-	-	-
19. Manggarai Timur	-	-	-	-
20. Sabu Raijua	-	-	-	-
21. Malaka	-	-	-	-
Kota / Municipality				
1. Kota Kupang	-	-	-	-
Nusa Tenggara Timur				
	-	-	-	-

Bersambung ke hal berikut / Continued to next page.....

Lanjutan Tabel/Continued Table 5.6.4

Kabupaten/Kota Regency/Municipality	Danau Lake		Genangan Air Puddle	
	Volume Volume (Ton)	Nilai Value (000 Rp)	Volume Volume (Ton)	Nilai Value (000 Rp)
(1)	(6)	(7)	(8)	(9)
Kabupaten / Regency				
1. Sumba Barat	-	-	-	-
2. Sumba Timur	-	-	-	-
3. Kupang	-	-	-	-
4. Timor Tengah Selatan	-	-	-	-
5. Timor Tengah Utara	-	-	-	-
6. Belu	-	-	-	-
7. Alor	-	-	-	-
8. Lembata	-	-	-	-
9. Flores Timur	-	-	-	-
10. Sikka	-	-	-	-
11. Ende	-	-	-	-
12. Ngada	-	-	-	-
13. Manggarai	-	-	-	-
14. Rote Ndao	-	-	-	-
15. Manggarai Barat	-	-	-	-
16. Sumba Tengah	-	-	-	-
17. Sumba Barat Daya	-	-	-	-
18. Nagekeo	-	-	-	-
19. Manggarai Timur	-	-	-	-
20. Sabu Raijua	-	-	-	-
21. Malaka	-	-	-	-
Kota / Municipality				
1. Kota Kupang	-	-	-	-
Nusa Tenggara Timur				
	-	-	-	-

Sumber/Source: Kementerian Kelautan dan Perikanan, Database Validasi Nasional Satu Data Kelautan dan Perikanan/ Ministry of Marine Affairs and Fisheries Republic of Indonesia, National Validation Database for One Data of Maritime and Fisheries

Tabel
Table 5.6.5**Produksi Perikanan Budidaya Menurut Kabupaten/Kota dan Jenis Kegiatan di Provinsi Nusa Tenggara Timur, 2020**
Production of Aquaculture by Regency/Municipality and Type of Activity in Nusa Tenggara Timur Province, 2020

Kabupaten/Kota Regency/Municipality	Pembesaran (ton) Growing/Rearing (ton)	Pembenihan (1000 Ekor) Breeding (1000 Head)	Ikan Hias (1000 Ekor) Ornament Fish (1000 Head)
(1)			
Kabupaten / Regency			
1. Sumba Barat	55	-	-
2. Sumba Timur	29 738	-	-
3. Kupang	1 879 463	-	-
4. Timor Tengah Selatan	639	16 728	42
5. Timor Tengah Utara	258	378	-
6. Belu	109	280	-
7. Alor	2 005	153	-
8. Lembata	383	-	-
9. Flores Timur	113 277	-	-
10. Sikka	18	-	-
11. Ende	16	-	-
12. Ngada	579	-	-
13. Manggarai	24	-	-
14. Rote Ndao	49 547	-	-
15. Manggarai Barat	74	48 908	-
16. Sumba Tengah	299	2 070	-
17. Sumba Barat Daya	3 582	106 623	-
18. Nagekeo	152	-	-
19. Manggarai Timur	233	44	-
20. Sabu Raijua	80 703	-	-
21. Malaka	866	-	-
Kota / Municipality			
1. Kota Kupang	24	-	-
Nusa Tenggara Timur	2 162 046	175 184	42

Sumber/Source: Kementerian Kelautan dan Perikanan, Database Validasi Nasional Satu Data Kelautan dan Perikanan/ Ministry of Marine Affairs and Fisheries Republic of Indonesia, National Validation Database for One Data of Maritime and Fisheries

Tabel
Table 5.6.6

Produksi dan Nilai Produksi Perikanan Budidaya Menurut Kabupaten/Kota dan Jenis Budidaya di Provinsi Nusa Tenggara Timur, 2020^{xx}
Production and Production Value of Aquaculture by Regency/Municipality and Type of Culture in Nusa Tenggara Timur Province, 2020^{xx}

Kabupaten/Kota Regency/Municipality	Jaring Apung Laut Marine Floating Net		Jaring Apung Tawar Freshwater Floating Net	
	Volume Volume (Ton)	Nilai Value (000 Rp)	Volume Volume (Ton)	Nilai Value (000 Rp)
(1)	(2)	(3)	(4)	(5)
Kabupaten / Regency				
1. Sumba Barat	-	-	-	-
2. Sumba Timur	-	-	-	-
3. Kupang	-	-	-	-
4. Timor Tengah Selatan	-	-	-	-
5. Timor Tengah Utara	-	-	-	-
6. Belu	-	-	-	-
7. Alor	-	-	-	-
8. Lembata	-	-	-	-
9. Flores Timur	-	-	-	-
10. Sikka	-	-	-	-
11. Ende	3	121 520	-	-
12. Ngada	-	-	-	-
13. Manggarai	-	-	-	-
14. Rote Ndao	-	-	-	-
15. Manggarai Barat	-	-	-	-
16. Sumba Tengah	-	-	-	-
17. Sumba Barat Daya	-	-	-	-
18. Nagekeo	-	-	-	-
19. Manggarai Timur	-	-	-	-
20. Sabu Raijua	-	-	-	-
21. Malaka	-	-	-	-
Kota / Municipality				
1. Kota Kupang	-	-	-	-
Nusa Tenggara Timur	3	121 520	-	-

Bersambung ke hal berikut / Continued to next page.....

Lanjutan Tabel/Continued Table 5.6.6

Kabupaten/Kota Regency/Municipality	Jaring Tancap Tawar Freshwater Pen Culture		Karamba Cage	
	Volume Volume (Ton)	Nilai Value (000 Rp)	Volume Volume (Ton)	Nilai Value (000 Rp)
(1)	(6)	(7)	(8)	(9)
Kabupaten / Regency				
1. Sumba Barat	-	-	-	-
2. Sumba Timur	-	-	-	-
3. Kupang	-	-	-	-
4. Timor Tengah Selatan	-	-	-	-
5. Timor Tengah Utara	-	-	-	-
6. Belu	-	-	-	-
7. Alor	-	-	-	-
8. Lembata	-	-	-	-
9. Flores Timur	-	-	-	-
10. Sikka	-	-	-	-
11. Ende	-	-	-	-
12. Ngada	-	-	-	-
13. Manggarai	-	-	-	-
14. Rote Ndao	-	-	-	-
15. Manggarai Barat	-	-	-	-
16. Sumba Tengah	-	-	1	35 400
17. Sumba Barat Daya	-	-	-	-
18. Nagekeo	-	-	-	-
19. Manggarai Timur	-	-	-	-
20. Sabu Raijua	-	-	-	-
21. Malaka	-	-	-	-
Kota / Municipality				
1. Kota Kupang	-	-	-	-
Nusa Tenggara Timur	-	-	1	35 400

Bersambung ke hal berikut / Continued to next page.....

AGRICULTURE, FORESTRY, LIVESTOCK, AND FISHERY

Lanjutan Tabel/Continued Table 5.6.6

Kabupaten/Kota Regency/Municipality	Kolam Air Deras Running Freshwater Pond		Kolam Air Tenang Quiet Freshwater Pond	
	Volume Volume (Ton)	Nilai Value (000 Rp)	Volume Volume (Ton)	Nilai Value (000 Rp)
(1)	(10)	(11)	(12)	(13)
Kabupaten / Regency				
1. Sumba Barat	–	–	55	2 742 300
2. Sumba Timur	–	–	–	–
3. Kupang	–	–	146	6 444 618
4. Timor Tengah Selatan	–	–	639	23 596 555
5. Timor Tengah Utara	–	–	11	396 700
6. Belu	–	–	21	773 745
7. Alor	–	–	6	323 850
8. Lembata	–	–	1	44 800
9. Flores Timur	–	–	2	81 600
10. Sikka	–	–	18	616 455
11. Ende	–	–	13	484 245
12. Ngada	–	–	140	4 199 760
13. Manggarai	19	761 705	1	19 355
14. Rote Ndao	–	–	2	81 205
15. Manggarai Barat	–	–	30	1 482 450
16. Sumba Tengah	–	–	297	14 851 400
17. Sumba Barat Daya	–	–	28	1 390 950
18. Nagekeo	–	–	29	849 950
19. Manggarai Timur	–	–	78	2 797 525
20. Sabu Raijua	–	–	–	–
21. Malaka	–	–	44	2 220 600
Kota / Municipality				
1. Kota Kupang	–	–	24	830 855
Nusa Tenggara Timur	19	761 705	1 584	64 228 918

Bersambung ke hal berikut / Continued to next page.....

Lanjutan Tabel/Continued Table 5.6.6

Kabupaten/Kota Regency/Municipality	Minapadi Sawah Rice Fish		Rumput Laut Sea Weed	
	Volume Volume (Ton)	Nilai Value (000 Rp)	Volume Volume (Ton)	Nilai Value (000 Rp)
(1)	(14)	(15)	(16)	(17)
Kabupaten / Regency				
1. Sumba Barat	-	-	-	-
2. Sumba Timur	-	-	29 738	89 213 658
3. Kupang	-	-	1 879 266	4 954 188 457
4. Timor Tengah Selatan	-	-	-	-
5. Timor Tengah Utara	-	-	-	-
6. Belu	-	-	-	-
7. Alor	-	-	1 989	4 973 205
8. Lembata	-	-	381	952 935
9. Flores Timur	-	-	113 274	283 186 208
10. Sikka	-	-	-	-
11. Ende	-	-	-	-
12. Ngada	11	317 520	393	1 374 030
13. Manggarai	4	178 695	-	-
14. Rote Ndao	-	-	49 543	247 712 590
15. Manggarai Barat	1	25 920	-	-
16. Sumba Tengah	-	-	-	-
17. Sumba Barat Daya	-	-	3 554	12 439 613
18. Nagekeo	-	-	62	185 472
19. Manggarai Timur	95	3 383 405	-	-
20. Sabu Raijua	-	-	80 703	230 002 741
21. Malaka	-	-	-	-
Kota / Municipality				
1. Kota Kupang	-	-	-	-
Nusa Tenggara Timur	110	3 905 540	2 158 903	5 824 228 907

Bersambung ke hal berikut / Continued to next page.....

Lanjutan Tabel/Continued Table 5.6.6

Kabupaten/Kota Regency/Municipality	Tambak Intensif Intensive Brackishwater Pond		Tambak Sederhana Traditional Brackishwater Pond	
	Volume Volume (Ton)	Nilai Value (000 Rp)	Volume Volume (Ton)	Nilai Value (000 Rp)
(1)	(18)	(19)	(20)	(21)
Kabupaten / Regency				
1. Sumba Barat	-	-	-	-
2. Sumba Timur	-	-	-	-
3. Kupang	-	-	5	259 875
4. Timor Tengah Selatan	-	-	-	-
5. Timor Tengah Utara	-	-	247	9 889 160
6. Belu	-	-	-	-
7. Alor	-	-	9	568 440
8. Lembata	-	-	1	66 300
9. Flores Timur	-	-	0	16 800
10. Sikka	-	-	-	-
11. Ende	-	-	-	-
12. Ngada	-	-	36	1 261 050
13. Manggarai	-	-	-	-
14. Rote Ndao	-	-	2	77 350
15. Manggarai Barat	28	1 704 000	10	520 600
16. Sumba Tengah	-	-	1	74 800
17. Sumba Barat Daya	-	-	-	-
18. Nagekeo	-	-	62	1 863 780
19. Manggarai Timur	8	538 915	-	-
20. Sabu Raijua	-	-	-	-
21. Malaka	-	-	822	32 860 000
Kota / Municipality				
1. Kota Kupang	-	-	-	-
Nusa Tenggara Timur	37	2 242 915	1 197	47 458 155

Bersambung ke hal berikut / Continued to next page.....

Lanjutan Tabel/Continued Table 5.6.6

Kabupaten/Kota Regency/Municipality	Tambak Semi Intensif Semi Intensive Brackishwater Pond		Jumlah Total	
	Volume Volume (Ton)	Nilai Value (000 Rp)	Volume Volume (Ton)	Nilai Value (000 Rp)
(1)	(22)	(23)	(24)	(25)
Kabupaten / Regency				
1. Sumba Barat	1	26 500	55	2 768 800
2. Sumba Timur	-	-	29 738	89 213 658
3. Kupang	47	2 538 712	1 879 463	4 963 431 663
4. Timor Tengah Selatan	-	-	639	23 596 555
5. Timor Tengah Utara	-	-	258	10 285 860
6. Belu	88	4 416 100	109	5 189 845
7. Alor	-	-	2 005	5 865 495
8. Lembata	-	-	383	1 064 035
9. Flores Timur	-	-	113 277	283 284 608
10. Sikka	-	-	18	616 455
11. Ende	-	-	16	605 765
12. Ngada	-	-	579	7 152 360
13. Manggarai	1	37 600	24	997 355
14. Rote Ndao	-	-	49 547	247 871 145
15. Manggarai Barat	5	232 550	74	3 965 520
16. Sumba Tengah	-	-	299	14 961 600
17. Sumba Barat Daya	-	-	3 582	13 830 563
18. Nagekeo	-	-	152	2 899 202
19. Manggarai Timur	52	1 918 035	233	8 637 880
20. Sabu Raijua	-	-	80 703	230 002 741
21. Malaka	-	-	866	35 080 600
Kota / Municipality				
1. Kota Kupang	-	-	24	830 855
Nusa Tenggara Timur	193	9 169 497	2 162 046	5 952 152 558

Sumber/Source: Kementerian Kelautan dan Perikanan, Database Validasi Nasional Satu Data Kelautan dan Perikanan/ Ministry of Marine Affairs and Fisheries Republic of Indonesia, National Validation Database for One Data of Maritime and Fisheries

Tabel
Table 5.6.7

Produksi dan Nilai Produksi Perikanan Budidaya Menurut Kabupaten/Kota dan Komoditas Utama di Provinsi Nusa Tenggara Timur, 2020
Production and Production Value of Aquaculture by Regency/Municipality and Main Commodity in Nusa Tenggara Timur Province, 2020

Kabupaten/Kota Regency/Municipality	Gurame Giant Gouramy		Patin Pangasius Catfish	
	Volume Volume (Ton)	Nilai Value (000 Rp)	Volume Volume (Ton)	Nilai Value (000 Rp)
(1)	(2)	(3)	(4)	(5)
Kabupaten / Regency				
1. Sumba Barat	-	-	-	-
2. Sumba Timur	-	-	-	-
3. Kupang	-	-	-	-
4. Timor Tengah Selatan	-	-	-	-
5. Timor Tengah Utara	-	-	-	-
6. Belu	-	-	-	-
7. Alor	-	-	-	-
8. Lembata	-	-	-	-
9. Flores Timur	-	-	-	-
10. Sikka	-	-	-	-
11. Ende	-	-	-	11 280
12. Ngada	-	-	-	-
13. Manggarai	-	-	-	-
14. Rote Ndao	-	-	-	15 995
15. Manggarai Barat	-	-	-	-
16. Sumba Tengah	-	-	-	-
17. Sumba Barat Daya	-	-	3	161 450
18. Nagekeo	-	-	5	126 870
19. Manggarai Timur	-	-	-	-
20. Sabu Raijua	-	-	-	-
21. Malaka	-	-	-	-
Kota / Municipality				
1. Kota Kupang	1	45 000
Nusa Tenggara Timur	10	360 595

Bersambung ke hal berikut / Continued to next page.....

Lanjutan Tabel/Continued Table 5.6.7

Kabupaten/Kota Regency/Municipality	Lele <i>Torpedo Shaped Catfish</i>		Nila <i>Nile Tilapia</i>	
	Volume Volume (Ton)	Nilai Value (000 Rp)	Volume Volume (Ton)	Nilai Value (000 Rp)
(1)	(6)	(7)	(8)	(9)
Kabupaten / Regency				
1. Sumba Barat	–	–	55	2 742 300
2. Sumba Timur	–	–	–	–
3. Kupang	59	2 780 674	53	2 250 579
4. Timor Tengah Selatan	132	5 294 920	310	10 837 155
5. Timor Tengah Utara	3	109 440	7	239 260
6. Belu	55	2 579 345	7	281 320
7. Alor	6	323 850	–	–
8. Lembata	1	33 100	–	11 700
9. Flores Timur	2	81 600	–	–
10. Sikka	18	616 455	–	–
11. Ende	9	300 405	3	110 160
12. Ngada	–	–	151	4 517 280
13. Manggarai	1	19 355	13	469 000
14. Rote Ndao	2	59 535	–	5 675
15. Manggarai Barat	28	1 378 670	2	104 750
16. Sumba Tengah	–	–	172	8 611 950
17. Sumba Barat Daya	4	221 600	13	635 750
18. Nagekeo	10	242 775	14	480 305
19. Manggarai Timur	40	1 389 010	94	3 281 705
20. Sabu Raijua	–	–	–	–
21. Malaka	20	997 600	18	899 500
Kota / Municipality				
1. Kota Kupang	16	475 980	5	202 815
Nusa Tenggara Timur	404	16 904 314	916	35 681 204

Bersambung ke hal berikut / Continued to next page.....

Lanjutan Tabel/Continued Table 5.6.7

Kabupaten/Kota Regency/Municipality	Ikan Mas Common Carp		Kakap Barramundi	
	Volume Volume (Ton)	Nilai Value (000 Rp)	Volume Volume (Ton)	Nilai Value (000 Rp)
(1)	(10)	(11)	(12)	(13)
Kabupaten / Regency				
1. Sumba Barat	-	-	-	-
2. Sumba Timur	-	-	-	-
3. Kupang	33	1 413 365	-	-
4. Timor Tengah Selatan	154	6 160 800	-	-
5. Timor Tengah Utara	1	48 000	-	-
6. Belu	2	98 080	-	-
7. Alor	-	-	-	-
8. Lembata	-	-	-	-
9. Flores Timur	-	-	-	-
10. Sikka	-	-	-	-
11. Ende	2	62 400	-	-
12. Ngada	-	-	-	-
13. Manggarai	9	471 400	-	-
14. Rote Ndao	-	-	-	-
15. Manggarai Barat	0	24 950	-	-
16. Sumba Tengah	125	6 274 850	-	-
17. Sumba Barat Daya	6	278 650	-	-
18. Nagekeo	-	-	-	-
19. Manggarai Timur	34	1 346 560	-	-
20. Sabu Raijua	-	-	-	-
21. Malaka	6	323 500	-	-
Kota / Municipality				
1. Kota Kupang	1	31 100	-	-
Nusa Tenggara Timur	374	16 533 655	-	-

Bersambung ke hal berikut / Continued to next page.....

Lanjutan Tabel/Continued Table 5.6.7

Kabupaten/Kota Regency/Municipality	Bandeng Milkfish		Rumput Laut Seaweed	
	Volume Volume (Ton)	Nilai Value (000 Rp)	Volume Volume (Ton)	Nilai Value (000 Rp)
(1)	(14)	(15)	(16)	(17)
Kabupaten / Regency				
1. Sumba Barat	1	26 500	-	-
2. Sumba Timur	-	-	29 738	89 213 658
3. Kupang	43	2 125 771	1 879 266	4 954 188 457
4. Timor Tengah Selatan	-	-	-	-
5. Timor Tengah Utara	247	9 889 160	-	-
6. Belu	45	2 231 100	-	-
7. Alor	9	568 440	1 989	4 973 205
8. Lembata	1	66 300	381	952 935
9. Flores Timur	0	16 800	113 274	283 186 208
10. Sikka	-	-	-	-
11. Ende	-	-	-	-
12. Ngada	36	1 261 050	393	1 374 030
13. Manggarai	1	37 600	-	-
14. Rote Ndao	2	77 350	49 543	247 712 590
15. Manggarai Barat	15	753 150	-	-
16. Sumba Tengah	1	74 800	-	-
17. Sumba Barat Daya	-	-	3 554	12 439 613
18. Nagekeo	62	1 863 780	62	185 472
19. Manggarai Timur	-	-	-	-
20. Sabu Raijua	-	-	80 703	230 002 741
21. Malaka	822	32 860 000	-	-
Kota / Municipality				
1. Kota Kupang	-	-	-	-
Nusa Tenggara Timur	1 285	51 851 801	2 158 903	5 824 228 907

Bersambung ke hal berikut / Continued to next page.....

Lanjutan Tabel/Continued Table 5.6.7

Kabupaten/Kota Regency/Municipality	Kerapu Groupers		Udang Shrimp	
	Volume Volume (Ton)	Nilai Value (000 Rp)	Volume Volume (Ton)	Nilai Value (000 Rp)
(1)	(18)	(19)	(20)	(21)
Kabupaten / Regency				
1. Sumba Barat	-	-	-	-
2. Sumba Timur	-	-	-	-
3. Kupang	-	-	9	672 817
4. Timor Tengah Selatan	-	-	-	-
5. Timor Tengah Utara	-	-	-	-
6. Belu	-	-	-	-
7. Alor	-	-	-	-
8. Lembata	-	-	-	-
9. Flores Timur	-	-	-	-
10. Sikka	-	-	-	-
11. Ende	3	121 520	-	-
12. Ngada	-	-	-	-
13. Manggarai	-	-	-	-
14. Rote Ndao	-	-	-	-
15. Manggarai Barat	-	-	28	1 704 000
16. Sumba Tengah	-	-	-	-
17. Sumba Barat Daya	-	-	-	-
18. Nagekeo	-	-	-	-
19. Manggarai Timur	-	-	8	538 915
20. Sabu Raijua	-	-	-	-
21. Malaka	-	-	-	-
Kota / Municipality				
1. Kota Kupang	-	-	-	-
Nusa Tenggara Timur	3	121 520	46	2 915 732

Bersambung ke hal berikut / Continued to next page.....

Lanjutan Tabel/Continued Table 5.6.7

Kabupaten/Kota Regency/Municipality	Ikan Lainnya Others	
	Volume Volume (Ton)	Nilai Value (000 Rp)
(1)	(18)	(19)
Kabupaten / Regency		
1. Sumba Barat	–	–
2. Sumba Timur	–	–
3. Kupang	–	–
4. Timor Tengah Selatan	43	1 303 680
5. Timor Tengah Utara	–	–
6. Belu	–	–
7. Alor	–	–
8. Lembata	–	–
9. Flores Timur	–	–
10. Sikka	–	–
11. Ende	–	–
12. Ngada	–	–
13. Manggarai	–	–
14. Rote Ndao	–	–
15. Manggarai Barat	–	–
16. Sumba Tengah	–	–
17. Sumba Barat Daya	2	93 500
18. Nagekeo	–	–
19. Manggarai Timur	57	2 081 690
20. Sabu Raijua	–	–
21. Malaka	–	–
Kota / Municipality		
1. Kota Kupang	2	75 960
Nusa Tenggara Timur	105	3 554 830

Sumber/Source: Kementerian Kelautan dan Perikanan, Validasi Nasional Satu Data 2019/ Ministry of Marine Affairs and Fishery Republic of Indonesia, One Data's National Validation 2019

Bab 6

Pertambangan dan Energi

Mining and Industry

Jumlah Pelanggan Listrik di Provinsi NTT 2019–2021

Number of Registered Electricity Customers in NTT, 2019–2021



Pelanggan listrik di NTT tahun 2021 didominasi oleh Pelanggan di Kota Kupang

Registered electricity customers in NTT in 2021 was dominated by electricity customer in Kupang Municipality

16,08%

620 837

Daya Terpasang (kWh)

Installed Capacity (kWh)

522 829

Daya Mampu (kWh)

Power Capacity (kWh)

PENJELASAN TEKNIS**TECHNICAL NOTES**

- | | |
|--|---|
| <p>1. Pertambangan adalah suatu kegiatan pengambilan endapan bahan galian berharga dan bernilai ekonomis dari dalam kulit bumi, di bawah permukaan bumi dan di bawah permukaan air.</p> | <p>1. <i>Mining is an activity of taking valued quarrying material from within the earth layer, under earth surface, and under water level.</i></p> |
| <p>2. Perusahaan Listrik Negara (PLN) adalah perusahaan Umum Milik Negara yang mempunyai aktivitas kegiatan pembangkitan, transmisi dan distribusi tenaga listrik.</p> | <p>2. <i>State Electricity Company (PLN) is State owned company that has activities for electricity production, transmission and electricity distribution.</i></p> |
| <p>3. Perusahaan Air Bersih adalah perusahaan yang mempunyai aktivitas dalam penampungan, penjernihan dan penyaluran air baku atau air bersih dari terminal air melalui saluran air, pipa atau mobil tangki (dalam satu pengelolaan administrasi dengan kegiatan ekonomi) kepada rumah tangga, perusahaan industry, atau pengguna komersial lainnya.</p> | <p>3. <i>The Water Supply Company (PDAM) is a company with several activities such as the collecting and purification of water and the distribution of water to households, industries, and other commercial users.</i></p> |
| <p>4. Jumlah listrik/gas/air bersih yang terjual adalah banyaknya listrik/gas/air bersih yang disalurkan kepada para pelanggan.</p> | <p>4. <i>Sold electricity/gas/cleaned water is total electricity/gas/cleaned water distributed to consumers.</i></p> |
| <p>5. Kapasitas listrik terpasang adalah total kapasitas dari seluruh mesin pembangkit listrik yang dioperasikan.</p> | <p>5. <i>Installed electricity capacity is the total capacity of all operated power plants machines.</i></p> |
| <p>6. Volumen air bersih yang disalurkan adalah banyaknya</p> | <p>6. <i>Volume of water distributed is the amount of water that can be</i></p> |

air bersih yang disalurkan oleh perusahaan air bersih (dalam satuan m³). Semakin besar volume air bersih yang disalurkan maka akan semakin terpenuhi kebutuhan konsumen akan air bersih.

distributed by the water company (in units of m³). The greater the volume of water distributed will be increasingly fulfilled the needs of consumers for clean water.

7. Biaya input adalah pengeluaran yang digunakan untuk pembelian bahan bakar dan pelumas tenaga listrik yang dibeli, alat-alat tulis, onderdil, ongkos pemeliharaan, dan perbaikan kecil alat produksi, sewa gedung dan mesin serta jasa lainnya.

7. *Input values include expenditures for fuel and lubricant, electricity consumed, maintenance, stationaries, spareparts, maintenance costs of machineries and vehicles, building and machineries rental cost, and costs of other services.*

8. Nilai output adalah nilai tenaga listrik/gas/air bersih yang dijual atau didistribusikan kepada para pelanggan dan ditambah dengan pendapatan atau penerimaan dari kegiatan jasa perusahaan.

8. *Output cover electricity/ gas/ cleaned water sold and distributed to consumers added by income from other services.*

ULASAN

Jumlah pelanggan air PDAM di NTT pada tahun 2020 mencapai 154.992 pelanggan. Jumlah tersebut menyebar di hampir seluruh kabupaten/kota di NTT. Kabupaten Kupang merupakan Kabupaten dengan pelanggan air PDAM terbanyak di NTT, yaitu 24.583 pelanggan. Masih terdapat 6 Kabupaten yang belum mempunyai PDAM yaitu Sumba Barat, Sumba Tengah, Sumba Barat Daya, Manggarai Timur, Sabu Raijua dan Malaka.

DESCRIPTION

In 2021, there were 154.992 costumers of Indonesian Regional Water Utility Company's throughout NTT region. Most of the costumers were found in Kupang regency with 24.583 users. There still 6 regencies left without supported by the regional water utility company namely Sumba Barat, Sumba Tengah, Sumba Barat Daya, Manggarai Timur, Sabu Raijua and Malaka.

Tabel
Table 6.1

Daya Terpasang, Produksi, dan Distribusi Listrik PT. PLN (Persero) pada Cabang/Ranting PLN Menurut Kabupaten/Kota di Provinsi Nusa Tenggara Timur, 2021
Installed Electricity Power, Production, and Distribution of PT. PLN (Persero) at PLN Branch by Regency/Municipality in Nusa Tenggara Timur Province, 2021

Kabupaten/Kota Regency/Municipality	Daya Terpasang Installed Electricity Power (KW)	Daya Mampu Power Capacity (KW)	Produksi Listrik Electricity Production (KWh)
(1)	(2)	(3)	(4)
Kabupaten / Regency			
1. Sumba Barat	7 936	6 325	1 888
2. Sumba Timur	16 522	13 649	5 053
3. Kupang	180 567	165 335	54 669
4. Timor Tengah Selatan	1 098	-	-
5. Timor Tengah Utara	549	300	41
6. Belu	4 300	2 900	115
7. Alor	19 672	14 819	3 385
8. Lembata	10 702	8 090	2 880
9. Flores Timur	22 559	15 905	5 573
10. Sikka	56 098	45 305	16 081
11. Ende	26 409	19 300	6 344
12. Ngada	12 044	3 005	394
13. Manggarai	21 254	12 940	6 515
14. Rote Ndao	7 191	6 255	2 875
15. Manggarai Barat	30 457	27 776	6 714
16. Sumba Tengah ¹	-	-	-
17. Sumba Barat Daya	12 538	8 550	3 109
18. Nagekeo ¹	336	-	-
19. Manggarai Timur ¹	776	-	-
20. Sabu Raijua ¹	4 678	3 535	1 215
21. Malaka ¹	4 584	3 505	1 299
Kota / Municipality			
1. Kota Kupang	180 567	165 335	54 669
Nusa Tenggara Timur	620 837	522 829	172 820

Bersambung ke hal berikut / Continued to next page ...

Lanjutan Tabel/Continued Table 6.1

Kabupaten/Kota Regency/Municipality	Listrik Terjual Electricity Sold (KWh)	Dipakai Sendiri Own Used (KWh)	Susut/ Hilang Shrinkage/ Lost (KWh)
(1)	(5)	(6)	(7)
Kabupaten / Regency			
1. Sumba Barat
2. Sumba Timur
3. Kupang
4. Timor Tengah Selatan
5. Timor Tengah Utara
6. Belu
7. Alor
8. Lembata
9. Flores Timur
10. Sikka
11. Ende
12. Ngada
13. Manggarai
14. Rote Ndao
15. Manggarai Barat
16. Sumba Tengah ¹
17. Sumba Barat Daya
18. Nagekeo ¹
19. Manggarai Timur ¹
20. Sabu Raijua ¹
21. Malaka ¹
...
Kota / Municipality			
1. Kota Kupang
...
Nusa Tenggara Timur

Catatan/Note: ¹Data tergabung dengan ULP kabupaten induk/Data integrated with master regency's ULP

Sumber/Source: PT. PLN (PERSERO) Wilayah Usaha Nusa Tenggara Timur/ State Electrical Provider of Region Nusa Tenggara Timur

Tabel
Table 6.2

**Jumlah Pelanggan Listrik Menurut Kabupaten/Kota di Provinsi
Nusa Tenggara Timur, 2017-2021**
**Number of Electricity Customers by Regency/Municipality in Nusa
Tenggara Timur Province, 2017-2021**

Kabupaten/Kota Regency/Municipality	2017	2018	2019	2020	2021
(1)	(2)	(3)	(4)	(5)	(6)
Kabupaten / Regency					
1. Sumba Barat	7 773	14 097	16 680	19 070	21 623
2. Sumba Timur	27 274	28 495	30 959	34 077	36 577
3. Kupang	42 259	41 174	47 084	59 638	66 237
4. Timor Tengah Selatan	46 337	45 114	53 989	64 762	73 284
5. Timor Tengah Utara	37 923	35 520	42 800	49 960	53 966
6. Belu	28 085	47 259	56 761	65 174	70 474
7. Alor	30 313	28 654	32 394	37 470	41 421
8. Lembata	25 647	25 540	30 545	33 775	36 518
9. Flores Timur	57 621	56 143	59 808	63 071	66 444
10. Sikka	46 611	52 741	58 785	62 890	67 356
11. Ende	47 554	48 545	51 403	55 001	58 464
12. Ngada	23 879	46 003	50 151	55 235	59 687
13. Manggarai	35 425	53 849	66 528	83 843	97 103
14. Rote Ndao	24 605	23 211	28 177	32 685	36 353
15. Manggarai Barat	22 592	19 674	26 547	31 959	39 814
16. Sumba Tengah ¹	4 706
17. Sumba Barat Daya	15 049	17 047	21 596	25 911	29 391
18. Nagekeo ¹	20 803
19. Manggarai Timur ¹	18 657
20. Sabu Raijua ¹	7 296
21. Malaka ¹	16 098
Kota / Municipality					
1. Kota Kupang	101 454	130 630	142 236	154 567	163 775
Nusa Tenggara Timur	687 961	713 696	816 443	929 088	1 018 487

Catatan/Note: ¹Data tergabung dengan ULP kabupaten induk/Data integrated with master regency's ULP

Sumber/Source: PT. PLN (PERSERO) Wilayah Usaha Nusa Tenggara Timur/ State Electrical Provider of Region Nusa Tenggara Timur

Tabel
Table 6.3

**Jumlah Pelanggan dan Air yang Disalurkan Menurut Kabupaten/
Kota di Provinsi Nusa Tenggara Timur, 2020**
**Number of Customers and Distributed Water by Regency/
Municipality di Provinsi Nusa Tenggara Timur, 2020**

Kabupaten/Kota Regency/Municipality	Pelanggan Number of Customers	Air Disalurkan Distributed Water (m³)	Nilai Value(Rp)
(1)	(2)	(3)	(4)
Kabupaten / Regency			
1. Sumba Barat	-	-	-
2. Sumba Timur	9 049	3 433 562	11 840 254 700
3. Kupang	24 583	6 006 369	35 914 987 200
4. Timor Tengah Selatan	7 099	1 302 287	4 832 119 195
5. Timor Tengah Utara	2 411	587 916	2 488 716 157
6. Belu	5 853	485 483	2 845 460 398
7. Alor	4 969	865 478	2 075 387 500
8. Lembata	4 774	739 923	2 020 893 500
9. Flores Timur	7 108	1 292 420	6 899 045 400
10. Sikka	16 823	2 583 623	12 888 808 408
11. Ende	11 486	2 476 162	8 615 439 634
12. Ngada	9 276	2 459 658	8 834 613 443
13. Manggarai	24 364	7 583 146	15 250 355 200
14. Rote Ndao	4 783	789 677	3 139 750 537
15. Manggarai Barat	6 233	1 294 659	5 826 567 505
16. Sumba Tengah	-	-	-
17. Sumba Barat Daya	-	-	-
18. Nagekeo	3 466	507 046	1 084 517 415
19. Manggarai Timur	-	-	-
20. Sabu Raijua	-	-	-
21. Malaka	-	-	-
Kota / Municipality			
1. Kota Kupang	12 715	2 178 874	9 673 159 000
Nusa Tenggara Timur	154 992	34 586 283	134 230 075 192

Sumber/Source: PDAM Kabupaten/Kota se-Nusa Tenggara Timur/Indonesian Regional Water Utility Company throughout NTT Province

Tabel
Table 6.4

Jumlah Usaha dan Jenis Ijin Usaha Pertambangan Menurut Kabupaten/Kota di Provinsi Nusa Tenggara Timur, 2021
Number of enterprise, and Business License Type of Labor Mining Companies by Regency/Municipality in Nusa Tenggara Timur Province, 2021

Kabupaten/Kota Regency/Municipality	Jumlah usaha Number of Enterprise	Jenis Ijin Usaha Pertambangan / Business License Type of Labor Mining Companies	
		Eksplorasi / Exploration	Operasi Produksi / Production operation
(1)	(2)	(3)	(4)
Kabupaten / Regency			
1. Sumba Barat	-	-	-
2. Sumba Timur	1	1	-
3. Kupang	37	36	1
4. Timor Tengah Selatan	50	49	1
5. Timor Tengah Utara	48	48	-
6. Belu	20	20	-
7. Alor	9	9	-
8. Lembata	3	3	-
9. Flores Timur	7	6	1
10. Sikka	9	8	1
11. Ende	8	8	-
12. Ngada	10	7	3
13. Manggarai	13	13	-
14. Rote Ndao	13	12	1
15. Manggarai Barat	17	17	-
16. Sumba Tengah	-	-	-
17. Sumba Barat Daya	-	-	-
18. Nagekeo	13	8	5
19. Manggarai Timur	10	7	3
20. Sabu Raijua	2	2	-
21. Malaka	6	6	-
Kota / Municipality			
1. Kota Kupang	3	3	-
Nusa Tenggara Timur	279	263	16

Sumber/Source: Dinas Energi dan Sumber Daya Mineral Provinsi NTT/ Energy and Mineral Resources of Nusa Tenggara Timur Province

Tabel
Table 6.5

**Indeks Kemahalan Konstruksi (IKK) Menurut Kabupaten/Kota di
Provinsi Nusa Tenggara Timur, 2017-2021**
**Construction Cost Index by Regency/Municipality in Nusa
Tenggara Timur Province, 2017-2021**

Kabupaten/Kota Regency/Municipality	2017^{a)}	2018^{b)}	2019^{b)}	2020^{b)}	2021^{c)}
(1)	(2)	(3)	(4)	(5)	(6)
Kabupaten / Regency					
1. Sumba Barat	103,73	106,96	103,00	101,51	96,14
2. Sumba Timur	95,26	101,04	97,77	101,50	95,74
3. Kupang	88,23	84,19	88,82	88,49	83,75
4. Timor Tengah Selatan	91,49	93,74	96,06	98,12	91,57
5. Timor Tengah Utara	83,34	79,78	88,58	84,90	83,12
6. Belu	87,36	86,18	88,54	85,71	81,46
7. Alor	103,92	121,73	107,91	105,54	101,01
8. Lembata	94,44	100,97	100,05	97,56	100,28
9. Flores Timur	106,84	105,26	101,87	100,72	99,77
10. Sikka	89,50	97,79	96,28	89,07	88,62
11. Ende	95,50	101,72	95,66	92,18	89,25
12. Ngada	97,47	104,96	92,85	101,49	93,08
13. Manggarai	94,79	113,33	114,37	115,74	101,18
14. Rote Ndao	102,82	90,3	99,49	101,18	98,55
15. Manggarai Barat	91,57	99,47	99,60	96,82	100,14
16. Sumba Tengah	100,78	107,53	101,53	101,95	93,92
17. Sumba Barat Daya	99,42	106,17	105,98	102,60	94,40
18. Nagekeo	99,77	102,12	98,92	92,02	87,99
19. Manggarai Timur	96,15	99,99	102,58	102,76	100,39
20. Sabu Raijua	112,33	119,78	116,72	117,51	111,63
21. Malaka	90,69	85,45	86,91	85,65	81,00
Kota / Municipality					
1. Kota Kupang	90,63	99,19	101,48	99,81	92,44
Nusa Tenggara Timur^{*)}	95,94	99,79	99,03	97,95	93,58

Sumber/Source: Badan Pusat Statistik Provinsi Nusa Tenggara Timur/BPS-Statistics Nusa Tenggara Timur Province

Keterangan/Remarks: *) Bukan penjumlahan/rata-rata nilai / Not summation/average

a) Kota acuan/reference city = Surabaya

b) Kota acuan/reference city = Semarang

c) Kota acuan/reference city = Makassar

Bab 7

Industri Manufaktur

Manufacturing Industry



3 Industri dengan Jumlah Tenaga Kerja Terbanyak

3 Industries with the Most Employees

Industri Besar & Sedang

Large and Medium Industry

819

Makanan
Food Product



308

Minuman
Beverage



267

Furnitur
Furniture



Industri Mikro dan Kecil

Micro and Small Industry

65.753

Makanan
Food Product



121.488

Tekstil
Textiles



13.611

Kayu, anyaman, dsj
Wood, cork, etc



PENJELASAN TEKNIS

1. Pengumpulan data industri besar dan sedang dilakukan melalui Survei Industri Besar dan Sedang (IBS) dilaksanakan setiap tahun secara lengkap (sensus) sejak tahun 1975. Survei IBS mencakup semua perusahaan industri yang mempunyai tenaga kerja 20 orang atau lebih dengan menggunakan kuesioner IIA.
2. Klasifikasi industri yang digunakan dalam survei ini berdasar kepada Klasifikasi Baku Lapangan Usaha Indonesia (KBLI). KBLI adalah klasifikasi lapangan usaha yang berdasar kepada International Standard Industrial Classification of All Economic Activities (ISIC) revisi 3 yang telah disesuaikan dengan kondisi Indonesia.
3. Industri Manufaktur adalah suatu kegiatan ekonomi yang melakukan kegiatan mengubah suatu barang dasar secara mekanis, kimia, atau dengan tangan sehingga menjadi barang jadi/setengah jadi, dan atau barang yang kurang nilainya menjadi barang yang lebih tinggi nilainya, dan sifatnya lebih dekat kepada pemakai akhir. Termasuk dalam kegiatan ini adalah jasa industri dan pekerjaan perakitan (assembling).
4. Jasa Industri adalah kegiatan

TECHNICAL NOTES

1. *Data collection of large and medium scale manufacturing is conducted through The Large and Medium Manufacturing Establishment Survey that has been done annually for all industries (census) since 1975. Mining is an activity of taking valued quarrying material from within the earth layer, under earth surface, and under water level. Large and Medium Manufacturing Establishment Survey covers all manufactures/ industries with 20 workers or more by questionnaire IIA.*
2. *The industrial classification adopted in this survey refers to the Klasifikasi Baku Lapangan Usaha Indonesia (KBLI). KBLI is classification of economic activities based on the International Standard Industrial Classification of All Economic Activities (ISIC rev 3) that has been modified according to the local condition in Indonesia.*
3. *Manufacturing industry is defined as an economic activity processing basic goods mechanically, chemicals or manually into final or intermediate goods. It is also defined as processing of lower value goods into higher value goods as final or intermediate products. The activities also include services for manufacturing and assembling.*

- industry yang melayani keperluan pihak lain. Pada kegiatan ini bahan baku disediakan oleh pihak lain sedangkan pihak pengolah hanya melakukan pengolahannya dengan mendapat imbalan sebagai balas jasa (upah maklon).
5. Perusahaan atau Usaha Industri adalah suatu unit (kesatuan) usaha yang melakukan kegiatan ekonomi, bertujuan menghasilkan barang atau jasa, terletak pada suatu bangunan atau lokasi tertentu, dan mempunyai catatan administrasi tersendiri mengenai produksi dan struktur biaya serta ada seorang atau lebih yang bertanggung jawab atas usaha tersebut.
 6. Industri Manufaktur dikelompokkan ke dalam 4 golongan berdasarkan banyaknya pekerja, yaitu: Industri Besar (100 orang pekerja atau lebih), Industri Sedang/Menengah (20-99 orang pekerja), Industri Kecil (5-19 orang pekerja), dan Industri Mikro (1-4 orang pekerja).
 7. Input atau biaya antara adalah biaya yang dikeluarkan dalam proses industry yang berupa bahan baku, bahan bakar, barang lainnya diluar bahan baku/bahan penolong, jasa industry, sewa gedung, dan biaya jasa non industri.
 8. Output adalah nilai keluaran yang
4. *Services for manufacturing is defined as a manufacturing activity which serving other manufacturing establishments. In this case, raw materials are supplied by others while the workers are paid as a compensation for processing raw materials.*
 5. *A manufacturing establishment is defined as a production unit engaged in economic activity, producing goods or services, located in a building or in a certain location, keeping a business record concerning the production and cost structure, and having a person or more that are responsible to those activities.*
 6. *Manufacturing industries are categorized into four groups, based on the number of employees: Large scale manufacturing (100 employees or more), Medium scale manufacturing (20-99 employees), Small scale manufacturing (5-19 employees), and Mikro scale manufacturing (1-4 employees).*
 7. *Input or intermediate is defined as cost of raw materials and supporting materials, fuel, other materials, electricity, industrial services, building rent, and nonindustrial services etc.*
 8. *Output is defined as total value of*

dihasilkan dari proses kegiatan industry yang berupa barang yang dihasilkan, tenaga listrik yang dijual, jasa industry, keuntungan jual beli, penambahan stok barang setengah jadi dan penerimaan lain.

all processed goods which include production, electricity sold, industrial services, profits, change in stocks and other incomes.

- | | |
|---|--|
| <p>9. Nilai Tambah adalah besarnya output dikurangi besarnya nilai input (antara).</p> | <p>9. <i>Value added is defined as subtraction from output to input.</i></p> |
| <p>10. Pengeluaran untuk tenaga kerja adalah merupakan imbalan atas jasa-jasa yang telah dikorbankan oleh pekerja untuk pihak lain yang meliputi upah/gaji, upah lembur, hadiah, bonus dan sejenisnya, iuran dana pension, tunjangan social, tunjangan kecelakaan, dan lainnya.</p> | <p>10. <i>Labor Cost is defined as compensation for workers in the form of money and goods. Labor cost covers wage and salary, overtime pay, bonus in cash and goods, pension funds, social allowance, accident allowance e.t.c.</i></p> |
| <p>11. Modal Tetap adalah modal kerja yang dapat digunakan lebih dari satu tahun.</p> | <p>11. <i>Fixed Asset is working capital that can be used for more than one year.</i></p> |
| <p>12. Pajak tidak langsung adalah pajak yang langsung dibayarkan oleh pihak perusahaan. Termasuk PPn.</p> | <p>12. <i>Indirect tax is tax paid by establishment including value added taxes (PPn)</i></p> |
| <p>13. Bahan baku adalah bahan-bahan yang digunakan untuk proses produksi dalam membentuk suatu barang produksi.</p> | <p>13. <i>Raw material is materials used in the production process of production goods.</i></p> |
| <p>14. Barang yang dihasilkan adalah barang yang dihasilkan dalam proses produksi.</p> | <p>14. <i>Outcome product is goods related in the production process.</i></p> |

- | | |
|--|--|
| <p>15. Klasifikasi Industri</p> <p>10. Industri Makanan</p> <p>11. Industri Minuman</p> <p>12. Industri Pengolahan Tembakau</p> <p>13. Industri Tekstil</p> <p>14. Industri Pakaian Jadi</p> <p>15. Industri Kulit, Barang dari Kulit dan Alas Kaki</p> <p>16. Industri Kayu, barang-barang dari kayu dan gabus (tidak termasuk furniture), dan barang-barang anyaman dari rotan, bamboo dan sejenisnya.</p> <p>17. Industri Kertas dan Barang dari kertas</p> <p>18. Industri Penerbitan, Percetakan dan Reproduksi Media Rekaman</p> <p>19. Industri Produk dari Batu Bara, dan Pengilangan Minyak</p> <p>20. Industri Bahan Kimia dan Barang-barang dari Bahan Kimia.</p> <p>21. Industri Farmasi, produk obat, obat tradisional dan jamu.</p> <p>22. Industri Karet, Barang dari Bahan Karet dan Plastik.</p> <p>23. Industri Barang Galian Bukan Logam</p> <p>24. Industri Logam Dasar</p> <p>25. Industri Barang Logam, bukan Mesin dan Peralatannya</p> <p>26. Industri Komputer, barang elektronik dan optik</p> <p>27. Industri Peralatan Listrik</p> <p>28. Industri Mesin dan</p> | <p>15. <i>Classification of Industry</i></p> <p>10. <i>Food</i></p> <p>11. <i>Beverages</i></p> <p>12. <i>Tobacco</i></p> <p>13. <i>Textiles</i></p> <p>14. <i>Wearing Apparel</i></p> <p>15. <i>Tanning and Dressing of Leather</i></p> <p>16. <i>Wood and Products of Wood except Furniture and Plaiting Materials</i></p> <p>17. <i>Paper and Paper Products</i></p> <p>18. <i>Publishing, Printing and Reproduction of Recorded Media</i></p> <p>19. <i>Coal and Refined Petroleum Products</i></p> <p>20. <i>Chemicals and Chemical Products</i></p> <p>21. <i>Drugs and medicine, herbal medicine</i></p> <p>22. <i>Rubber and Plastics Products</i></p> <p>23. <i>Non-metallic Mineral Products</i></p> <p>24. <i>Basic Metals</i></p> <p>25. <i>Fabricated Metal Products except Machinery and Equipment</i></p> <p>26. <i>Computer, electronic products, and optical</i></p> <p>27. <i>Electrical Equipments</i></p> <p>28. <i>Machinery and Electronic n.e.c</i></p> <p>29. <i>Motor Vehicles, Trailers and Semitrailers</i></p> <p>30. <i>Other Transport Equipment</i></p> <p>31. <i>Furniture</i></p> <p>32. <i>Other Manufacturing</i></p> <p>33. <i>Radio, Television and Communication Equipment and Apparatus</i></p> |
|--|--|

Perlengkapan YTDL

29. Industri Kendaraan Bermotor, Trailer dan Semi Trailer
 30. Industri Alat Angkut Lainnya
 31. Industri Furniture
 32. Industri Pengolahan Lainnya
 33. Jasa Reparasi dan Pemasangan Mesin dan Peralatan
16. Pengumpulan data industri mikro dan kecil (IMK) dilaksanakan pada tahun 1991, 1993, 1994, dan 1995 melalui Survei Industri Kecil dan Kerajinan Rumah tangga (IKKR). Data IMK tahun 1996 dikumpulkan melalui Sensus Ekonomi (SE96) dan sejak tahun 1998 data IMK dikumpulkan melalui Survei Usaha Terintegrasi (SUSI). Sedangkan data IMK tahun 2006 dikumpulkan melalui Sensus Ekonomi (SE06-SS). Data tahun 2007 dan 2008 merupakan angka estimasi, karena tidak ada pengumpulan data. Data tahun 2009 dikumpulkan melalui Survei Industri Mikro dan Kecil (IMK) tahun 2009.
16. *The data collection of micro and small scale industries was conducted through the Small Scale and Household/Cottage Industry Survey in 1991, 1993, 1994 and 1995. The 1996 data was collected through the 1996 Economic Cencus and since 1998 the data were collected through Integrated Establishment Survey. While the 2006 micro and small scale industries data were collected through the Cencus Sample of the 2006 Econimic Cencus. The 2007 and 2008 data were estimated figures, since there were no data collection. The 2009 data was collected throught the Micro and Small scale Industry Surv*

ULASAN

Menurut Survei Industri Besar dan Sedang 2021 ada 17 perusahaan yang bergerak pada sektor industri makanan dengan jumlah pekerja 701 dan pada sektor industri minuman ada 7 perusahaan dengan 311 pekerja. Jika dilihat berdasarkan wilayahnya, ada 13 perusahaan di Kota Kupang dengan 570 pekerja.

DESCRIPTION

Based on the Large and Medium Manufacturing Establishment Survey of 2021, there were 17 establishments on the food industry sector with 701 workers. Meanwhile, there were 7 establishments on beverage sector with 311 workers. Based on area, there are 13 manufactory establishments in Kupang municipality with 570 workers.

<https://ntt.bps.go.id>

7.1 INDUSTRI BESAR DAN SEDANG LARGE AND MEDIUM MANUFACTURING INDUSTRY

Tabel
Table 7.1.1 **Jumlah Perusahaan dan Tenaga Kerja Menurut Klasifikasi Industri pada Industri Besar dan Sedang di Provinsi Nusa Tenggara Timur, 2021**
Number of Companies and Employees by Industrial Classification in Large and Medium Industries in Nusa Tenggara Timur Province, 2021

	Klasifikasi Industri <i>Industrial Classification</i>	Perusahaan <i>Number of Companies</i>	Tenaga Kerja <i>Number of Employees</i>
	(1)	(2)	(3)
10	Makanan / <i>Food Products</i>	17	701
11	Minuman / <i>Beverage</i>	7	311
13	Tekstil / <i>Textiles</i>	1	NA
18	Industri Karet, Bahan Dari Karet Dan Plastik / <i>Industry Rubber, Rubber and Plastic Materials Form</i>	1	NA
23	Barang galian bukan logam / <i>Other non-metallic mineral products</i>	2	NA
31	Furnitur / <i>Furniture</i>	4	153
	Jumlah/Total	32	1 612

Sumber/Source: BPS, Survei Industri Besar dan Sedang Tahunan/ *BPS-Statistics Indonesia, The Annual Large and Medium Manufacturing Establishment Survey*

Tabel
Table 7.1.2

Jumlah Perusahaan, Tenaga Kerja pada Industri Besar dan Sedang Menurut Kabupaten/Kota di Provinsi Nusa Tenggara Timur, 2019
Number of Companies, Employees Value in Large and Medium Industries by Regency/Municipality in Nusa Tenggara Timur Province, 2019

Kabupaten/Kota Regency/Municipality	Perusahaan Number of Companies	Tenaga Kerja Number of Employees
(1)	(2)	(3)
Kabupaten / Regency		
1. Sumba Barat	-	-
2. Sumba Timur	3	178
3. Kupang	1	NA
4. Timor Tengah Selatan	-	-
5. Timor Tengah Utara	-	-
6. Belu	1	NA
7. Alor	-	-
8. Lembata	1	NA
9. Flores Timur	3	110
10. Sikka	3	172
11. Ende	3	243
12. Ngada	1	NA
13. Manggarai	2	153
14. Rote Ndao	-	-
15. Manggarai Barat	1	NA
16. Sumba Tengah	-	-
17. Sumba Barat Daya	-	-
18. Nagekeo	-	-
19. Manggarai Timur	-	-
20. Sabu Raijua	-	-
21. Malaka	-	-
Kota / Municipality		
1. Kota Kupang	13	570
Nusa Tenggara Timur	32	1 612

Sumber/Source: BPS, Survei Industri Besar dan Sedang Tahunan/ BPS-Statistics Indonesia, The Annual Large and Medium Manufacturing Establishment Survey

7.2 INDUSTRI MIKRO DAN KECIL

MICRO AND SMALL MANUFACTURING INDUSTRY

Tabel 7.2.1 **Jumlah Perusahaan dan Tenaga Kerja Menurut Klasifikasi Industri pada Industri Mikro dan Kecil di Provinsi Nusa Tenggara Timur, 2021**
Number of Companies and Employees by Industrial Classification in Micro and Small Industries in Nusa Tenggara Timur Province, 2021

	Klasifikasi Industri <i>Industrial Classification</i>	Perusahaan <i>Number of Companies</i>	Tenaga Kerja <i>Number of Employees</i>
	(1)	(2)	(3)
10	Makanan / <i>Food Products</i>	37 932	65 853
11	Minuman / <i>Beverage</i>	4 605	8 320
12	Pengolahan Tembakau / <i>Tobacco Product</i>	792	1 388
13	Tekstil / <i>Textiles</i>	72 149	109 339
14	Pakaian Jadi / <i>Wearing Apparel</i>	3 064	4 072
15	Kulit, Barang dari Kulit & Alas Kaki / <i>Tanning and Dressing of Leather</i>	148	307
16	kayu, gabus (tidak termasuk furniture), dan anyaman dari rotan, bambu dan sejenisnya / <i>Wood, cork, except furniture; articles of straw and plaiting materials, bamboo, rottan etc</i>	9 527	14 393
18	Pencetakan dan reproduksi media rekaman / <i>Publishing, Printing and Reproduction of Recorded Media</i>	15	29
20	Bahan Kimia dan Barang-barang Dari Bahan Kimia / <i>Chemicals and chemical products</i>	21	56
21	Farmasi, Produk Obat, dan Obat Tradisional / <i>Phamaceuticals, Medicinal Chemical, Botanical Products</i>	68	162

Bersambung ke hal berikut / *Continued to next page ...*

MANUFACTURING INDUSTRY

Lanjutan Tabel/Continued Table 7.2.1

	Klasifikasi Industri <i>Industrial Classification</i>	Perusahaan <i>Number of Companies</i>	Tenaga Kerja <i>Number of Employees</i>
	(1)	(2)	(3)
22	Karet, Bahan Dari Karet Dan Plastik / <i>Rubber and Plastic Products</i>	150	214
23	Barang galian bukan logam / <i>Other non-metallic mineral products</i>	1 527	5 329
25	Barang Logam, bukan Mesin dan Peralatannya / <i>Fabricated Metal Products except Machinery and Equipment</i>	1 010	1 858
28	Industri mesin dan perlengkapan YTDL / <i>Machinery and electronic n.e.c</i>	2	2
30	Alat Angkutan Lainnya/ <i>Other Transport Equipment</i>	142	252
31	Furnitur / <i>Furniture</i>	3 507	6 490
32	Pengolahan Lainnya / <i>Other Manufacturing</i>	1 057	2 320

Sumber/Source: Diolah dari Survei Industri Mikro dan Kecil BPS Provinsi Nusa Tenggara Timur/ *Based on The Annual Micro and Small Manufacturing Establishment Survey, BPS*

Tabel
Table 7.2.2

Jumlah Perusahaan, Tenaga Kerja, Pendapatan, dan Pengeluaran pada Industri Mikro dan Kecil Menurut Kabupaten/Kota di Provinsi Nusa Tenggara Timur, 2021
Number of Companies, Employees, Revenue, and Expenditure in Micro and Small Industries by Regency/Municipality in Nusa Tenggara Timur Province, 2021

Kabupaten/Kota Regency/Municipality	Perusahaan Number of Companies	Tenaga Kerja Number of Employees	Pendapatan (ribu rupiah) Revenue (thousand rupiahs)	Pengeluaran (ribu rupiah) Expenditure (thousand rupiahs)
(1)	(2)	(3)	(4)	(5)
Kabupaten / Regency				
1. Sumba Barat	6 179	10 362	111 192 291	42 793 701
2. Sumba Timur	2 971	6 971	136 878 638	50 124 432
3. Kupang	4 682	9 661	254 343 347	86 080 093
4. Timor Tengah Selatan	10 535	14 304	265 292 683	96 580 061
5. Timor Tengah Utara	1 345	2 267	40 351 294	16 767 475
6. Belu	3 283	6 349	233 710 618	99 196 503
7. Alor	5 914	9 905	203 855 228	73 861 813
8. Lembata	2 108	2 584	82 134 283	33 781 113
9. Flores Timur	9 304	13 611	164 322 554	55 655 981
10. Sikka	15 928	24 767	335 048 824	91 085 824
11. Ende	17 529	32 211	520 953 906	234 297 646
12. Ngada	2 933	5 200	161 681 156	62 344 950
13. Manggarai	8 771	9 890	166 562 373	97 008 790
14. Rote Ndao	4 911	7 750	159 046 489	63 309 124
15. Manggarai Barat	4 166	7 026	131 524 170	70 298 077
16. Sumba Tengah	763	1 124	17 438 464	8 849 473
17. Sumba Barat Daya	15 216	25 663	157 948 691	66 618 952
18. Nagekeo	4 129	5 745	99 548 948	57 948 404
19. Manggarai Timur	969	1 323	18 132 566	7 539 048
20. Sabu Raijua	2 168	3 315	50 443 310	29 361 726
21. Malaka	9 615	14 537	214 483 738	94 875 419
Kota / Municipality				
1. Kota Kupang	2 315	5 845	206 701 533	98 374 445
Nusa Tenggara Timur	135 734	220 410	3 731 595 105	1 536 753 050

Sumber/Source: Diolah dari Survei Industri Mikro dan Kecil BPS Provinsi Nusa Tenggara Timur/ Based on The Annual Micro and Small Manufacturing Establishment Survey, BPS

Bab 8

Pariwisata

Tourism

Jumlah Akomodasi dan Tempat Tidur di NTT 2021

Number of Accommodation and Beds in NTT 2021



Jumlah Tamu Menginap Hotel Bintang 2021

Number of Visitors stay in Classified Hotel 2021



PENJELASAN TEKNIS**TECHNICAL NOTES**

1. Wisatawan mancanegara ialah setiap pengunjung yang mengunjungi suatu Negara di luar tempat tinggalnya, didorong oleh satu atau beberapa keperluan tanpa bermaksud memperoleh penghasilan ditempat yang dikunjungi dan lamanya kunjungan tersebut tidak lebih dari satu tahun (12 bulan). Definisi ini mencakup 2 (dua) kategori wisatawan mancanegara, yaitu:

a. Wisatawan (turis) ialah setiap pengunjung seperti definisi di atas yang tinggal paling sedikit 24 jam, akan tetapi tidak lebih dari 1 (satu) tahun di tempat yang dikunjungi, dengan maksud antara lain:

- berlibur, rekreasi, olah raga
- bisnis, menghadiri pertemuan, studi dan kunjungan dengan alasan kesehatan.

b. Excursionist ialah setiap pengunjung seperti definisi di atas yang tinggal kurang dari 24 jam ditempat yang dikunjungi (termasuk "Cruise Passengers"). Cruise Passengers ialah setiap pengunjung yang tiba di suatu Negara dimana mereka tidak menginap di akomodasi yang tersedia di Negara tersebut, misalnya dengan kapal laut.

1. *A foreign visitor is any person visiting a country other than his usual place of residence for any reason other than for earning income in the country visited, and the length of stay is no more than one year (12 months)*

This definition covers two categories of foreign visitors, namely:

a. "Tourist" is any visitor staying for at least 24 hours, but not more than one year, in the country visited, with the intention of visiting and for any of these purposes:

- *pleasure, recreation and sports*
- *business, visiting friends and relatives, missions, attending meetings, conferences, visit for health reasons and study*

b. "Excursionist" is any visitor staying less than 24 hours in the country visited including: "Cruise Passengers", i.e. visitors arriving in a country without staying in any accommodation available in the visited country.

- | | |
|--|---|
| <p>2. Rata-rata Lama Tinggal adalah rata-rata waktu tinggal wisatawan mancanegara di Indonesia untuk satu kali kunjungan.</p> | <p>2. <i>Average Length of Stay is the average duration stay of foreign visitors in Indonesia for one trip.</i></p> |
| <p>3. Penerimaan Negara dari wisatawan mancanegara adalah hasil kali antara rata-rata pengeluaran wisman per kunjungan dengan jumlah kunjungan wisman.</p> | <p>3. <i>Revenue from foreign visitor is the number of foreign visitors in Indonesia multiplied by the average expenditures per visit.</i></p> |
| <p>4. Akomodasi ialah suatu usaha yang menggunakan suatu bangunan atau sebagian bangunan yang disediakan secara khusus, dan setiap orang dapat menginap, makan serta memperoleh pelayanan dan fasilitas lainnya dengan pembayaran. Akomodasi dibedakan antara hotel dan akomodasi lainnya. Ciri khusus dari hotel adalah mempunyai restoran yang berada di bawah manajemen hotel tersebut.</p> | <p>4. <i>An accommodation is an establishment using a building or a part of building, prepared commercially for any person to stay, eat and obtain service as well as other facilities. Accommodation is segregated into hotel and other accommodations. The special characteristic of a hotel is having a restaurant under the hotel management.</i></p> |
| <p>5. Hotel berbintang yaitu hotel yang telah memenuhi persyaratan yang telah ditentukan seperti persyaratan fisik, bentuk pelayanan yang diberikan, kualifikasi tenaga kerja, jumlah kamar dan lainnya. Hotel tidak berbintang yaitu hotel yang tidak memenuhi persyaratan yang telah ditentukan.</p> | <p>5. <i>A classified hotel is an accommodation which meets specified standards regarding physical requirements, services provided, manpower qualifications, number of rooms available, etc. A non-classified hotel is an accommodation which has not met the requirements previously mentioned.</i></p> |
| <p>6. Tingkat penghunian kamar hotel adalah persentase banyaknya malam kamar yang dihuni</p> | <p>6. <i>Room occupancy Rate is the number of room-nights occupied divided by the number of room-</i></p> |

terhadap banyaknya malam kamar yang tersedia.

nights available, multiplied by 100 percent.

7. Rata-rata lamanya tamu menginap adalah hasil bagi antara banyaknya malam tempat tidur yang terpakai dengan banyaknya tamu yang menginap di hotel dan akomodasi lainnya.
7. *Average length of stay is the number of bed-nights used divided by the number of guests staying at the accommodation.*

<https://ntt.bps.go.id>

ULASAN

Terdapat 34 hotel berbintang di NTT, dengan total kamar mencapai 2.628 kamar. Sebanyak 17 hotel, atau lebih dari separuh jumlah hotel berbintang, terdapat di Kota Kupang. Sisanya, menyebar di Kabupaten Sumba Barat, Alor, Sikka, dan Manggarai Barat.

Jumlah wisatawan yang mengunjungi Provinsi NTT tahun 2021 adalah sebanyak 552.386 orang terdiri atas 8.745 wisatawan mancanegara dan 543.641 wisatawan domestik. Jumlah ini mengalami kenaikan dibandingkan tahun 2020 dengan total 366.556 wisatawan.

DESCRIPTION

There were 34 Classified Hotel in NTT, with 2.628 rooms in total. 17 hotel among them, or about more than 50 percent of classified hotel in NTT were placed in Kupang Municipality. The rest of them were spreaded in Sumba Barat, Alor, Sikka, and Manggarai Barat regencies.

The number of tourists that visited NTT in 2021 were 552.386 people, consisting of 8.745 foreign tourists and 543.641 domestic tourists. This number increased from 2020 with total of 366.556 tourists.

Tabel
Table 8.1

Jumlah Akomodasi, Kamar, dan Tempat Tidur yang Tersedia pada Hotel Bintang Menurut Kabupaten/Kota di Provinsi Nusa Tenggara Timur, 2020-2021
Number of Accommodations, Available Rooms and Beds in Classified Hotel by Regency/Municipality in Nusa Tenggara Timur Province, 2020-2021

Kabupaten/Kota Regency/Municipality	2020		
	Akomodasi Accommodations	Kamar Rooms	Tempat Tidur Beds
(1)	(3)	(4)	(5)
Kabupaten / Regency			
1. Sumba Barat	3	67	109
2. Sumba Timur	-	-	-
3. Kupang	-	-	-
4. Timor Tengah Selatan	-	-	-
5. Timor Tengah Utara	-	-	-
6. Belu	-	-	-
7. Alor	2	129	139
8. Lembata	-	-	-
9. Flores Timur	-	-	-
10. Sikka	2	114	197
11. Ende	-	-	-
12. Ngada	-	-	-
13. Manggarai	-	-	-
14. Rote Ndao	-	-	-
15. Manggarai Barat	11	802	1 505
16. Sumba Tengah	-	-	-
17. Sumba Barat Daya	-	-	-
18. Nagekeo	-	-	-
19. Manggarai Timur	-	-	-
20. Sabu Raijua	-	-	-
21. Malaka	-	-	-
Kota / Municipality			
1. Kota Kupang	17	1 522	2 424
Nusa Tenggara Timur	35	2 634	4 374

Bersambung ke hal berikut / Continued to next page ...

Lanjutan Tabel/Continued Table 8.1

Kabupaten/Kota Regency/Municipality	2021		
	Akomodasi Accommodations	Kamar Rooms	Tempat Tidur Beds
	(1)	(6)	(7)
Kabupaten / Regency			
1. Sumba Barat	3	63	101
2. Sumba Timur	-	-	-
3. Kupang	-	-	-
4. Timor Tengah Selatan	-	-	-
5. Timor Tengah Utara	-	-	-
6. Belu	-	-	-
7. Alor	2	87	130
8. Lembata	-	-	-
9. Flores Timur	-	-	-
10. Sikka	2	114	196
11. Ende	-	-	-
12. Ngada	-	-	-
13. Manggarai	-	-	-
14. Rote Ndao	-	-	-
15. Manggarai Barat	10	887	1 458
16. Sumba Tengah	-	-	-
17. Sumba Barat Daya	-	-	-
18. Nagekeo	-	-	-
19. Manggarai Timur	-	-	-
20. Sabu Raijua	-	-	-
21. Malaka	-	-	-
Kota / Municipality			
1. Kota Kupang	17	1 477	2 203
Nusa Tenggara Timur	34	2 628	4 374

Sumber/Source: BPS, Survei Hotel Tahunan (VHTL)/BPS-Statistics Indonesia, Hotels Survey

Tabel 8.2
Table

Jumlah Akomodasi, Kamar, dan Tempat Tidur yang Tersedia pada Hotel Non Bintang dan Akomodasi Lainnya Menurut Kabupaten/Kota di Provinsi Nusa Tenggara Timur, 2020-2021
Number of Accommodations, Available Rooms and Beds in Non-Classified Hotel and Other Accommodations by Regency/ Municipality in Nusa Tenggara Timur Province, 2020-2021

Kabupaten/Kota Regency/Municipality	2020		
	Akomodasi Accommodations	Kamar Rooms	Tempat Tidur Beds
(1)	(3)	(4)	(5)
Kabupaten / Regency			
1. Sumba Barat	14	172	310
2. Sumba Timur	15	348	445
3. Kupang	3	44	37
4. Timor Tengah Selatan	12	300	528
5. Timor Tengah Utara	10	239	395
6. Belu	14	309	503
7. Alor	18	168	259
8. Lembata	6	166	238
9. Flores Timur	17	230	379
10. Sikka	31	495	895
11. Ende	59	684	1 056
12. Ngada	32	360	572
13. Manggarai	30	477	931
14. Rote Ndao	31	307	480
15. Manggarai Barat	88	1 060	2 428
16. Sumba Tengah	1	-	-
17. Sumba Barat Daya	15	266	502
18. Nagekeo	12	151	249
19. Manggarai Timur	10	96	157
20. Sabu Raijua	5	58	77
21. Malaka	5	86	155
Kota / Municipality			
1. Kota Kupang	71	1 548	2 364
Nusa Tenggara Timur	499	7 564	12 960

Bersambung ke hal berikut / Continued to next page ...

Lanjutan Tabel/Continued Table 8.2

Kabupaten/Kota Regency/Municipality	2021		
	Akomodasi Accommodations	Kamar Rooms	Tempat Tidur Beds
	(1)	(3)	(4)
Kabupaten / Regency			
1. Sumba Barat	15	230	388
2. Sumba Timur	16	395	580
3. Kupang	3	55	77
4. Timor Tengah Selatan	9	220	392
5. Timor Tengah Utara	11	256	366
6. Belu	16	315	519
7. Alor	12	109	175
8. Lembata	5	95	149
9. Flores Timur	15	204	318
10. Sikka	33	582	963
11. Ende	54	559	863
12. Ngada	34	408	579
13. Manggarai	33	506	903
14. Rote Ndao	26	310	491
15. Manggarai Barat	68	938	1 470
16. Sumba Tengah	–	–	–
17. Sumba Barat Daya	16	319	524
18. Nagekeo	9	135	222
19. Manggarai Timur	9	123	217
20. Sabu Raijua	4	44	50
21. Malaka	6	117	188
Kota / Municipality			
1. Kota Kupang	59	1 348	2 124
Nusa Tenggara Timur	453	7 268	11 558

Sumber/Source: BPS, Survei Hotel Tahunan (VHTL)/BPS-Statistics Indonesia, Hotels Survey

Tabel
Table 8.3**Rata-rata Lama Menginap Tamu Asing dan Tamu Domestik Menurut Bulan (hari) di Provinsi Nusa Tenggara Timur, 2021**
Length Average of Stay of Foreign and Domestic Guests by Month in Nusa Tenggara Timur Province, 2021

Kabupaten/Kota Regency/Municipality	Tamu Asing Foreign Guests	Tamu Domestik Domestic Guests
(1)	(2)	(3)
Januari/ <i>January</i>	4,69	1,46
Februari/ <i>February</i>	2,4	1,69
Maret/ <i>March</i>	2,35	1,6
April/ <i>April</i>	3,56	1,86
Mei/ <i>May</i>	2,69	1,68
Juni/ <i>June</i>	1,87	1,61
Juli/ <i>July</i>	4,89	1,63
Agustus/ <i>August</i>	2,8	1,65
September/ <i>September</i>	1,68	1,45
Oktober/ <i>October</i>	1,98	1,51
November/ <i>November</i>	1,83	1,52
Desember/ <i>December</i>	2,26	1,58
Tahunan/ <i>Yearly</i>	2,42	1,65

Sumber/Source: BPS, Survei Hotel Bulanan (VHTS)/ BPS-Statistics Indonesia, *Hotels Survey*

Tabel
Table 8.4

Persentase Tingkat Penghunian Kamar Hotel dan Akomodasi Lainnya Menurut Jenis Hotel dan Bulan di Provinsi Nusa Tenggara Timur, 2021
Occupancy Rate of Hotel and Other Accommodation Room by Hotel Type and Month in Nusa Tenggara Timur Province, 2021

Bulan Month	Hotel Berbintang Classified Hotel	Hotel Nonbintang Non-Classified Hotel
(1)	(2)	(3)
Januari/ <i>January</i>	22,51	7,17
Februari/ <i>February</i>	18,4	7,17
Maret/ <i>March</i>	27,4	8,40
April/ <i>April</i>	38,67	9,89
Mei/ <i>May</i>	30,00	9,16
Juni/ <i>June</i>	41,39	13,16
Juli/ <i>July</i>	20,35	7,59
Agustus/ <i>August</i>	22,92	7,90
September/ <i>September</i>	36,68	12,69
Oktober/ <i>October</i>	48,03	14,97
November/ <i>November</i>	52,55	15,48
Desember/ <i>December</i>	47,28	13,18
Tahunan/ <i>Yearly</i>	33,97	10,43

Sumber/Source: BPS, Survei Hotel Bulanan (VHTS)/ BPS-Statistics Indonesia, Hotels Survey

Tabel
Table 8.5**Jumlah Rumah Makan/Restoran Menurut Kabupaten/Kota di
Provinsi Nusa Tenggara Timur, 2018-2021**
**Number of Restaurants by Regency/Municipality in Nusa Tenggara
Timur Province, 2018-2021**

Kabupaten/Kota Regency/Municipality	2018	2019	2020	2021
(1)	(2)	(3)	(4)	(5)
Kabupaten / Regency				
1. Sumba Barat	58	68	68	76
2. Sumba Timur	23	48	48	48
3. Kupang	35	35	35	47
4. Timor Tengah Selatan	18	146	146	146
5. Timor Tengah Utara	9	170	170	170
6. Belu	82	82	82	82
7. Alor	16	14	14	14
8. Lembata	41	11	11	11
9. Flores Timur	101	120	120	120
10. Sikka	175	179	179	189
11. Ende	82	82	82	82
12. Ngada	57	57	57	57
13. Manggarai	119	119	119	119
14. Rote Ndao	73	73	73	75
15. Manggarai Barat	75	109	109	109
16. Sumba Tengah	-	4	4	4
17. Sumba Barat Daya	21	22	22	22
18. Nagekeo	88	137	137	137
19. Manggarai Timur	42	42	42	42
20. Sabu Raijua	36	22	22	22
21. Malaka	-	35	35	40
Kota / Municipality				
1. Kota Kupang	752	1178	1178	1178
Nusa Tenggara Timur	1 903	2 753	2 753	2 790

Sumber/Source: Dinas Pariwisata dan Ekonomi Kreatif Provinsi Nusa Tenggara Timur/ *Tourism and Creative Economy Office of Nusa Tenggara Timur Province*

Tabel
Table 8.6**Jumlah Daya Tarik Wisata Menurut Tema Wisata dan Kabupaten/
Kota di Provinsi Nusa Tenggara Timur, 2021**
**Number of Tourist Attractions by Regency/City and Tourism Theme
in Nusa Tenggara Timur Province, 2021**

Kabupaten/Kota Regency/Municipality	Daya Tarik Wisata/Tourist Attraction				Jumlah/ Total
	ODTW Alam/ Nature	ODTW Budaya/ Culture	ODTW Minat Khusus/ Special Interest Tourism	ODTW Buatan/ Artificial	
(1)	(3)	(4)	(5)	(6)	(7)
Kabupaten / Regency					
1. Sumba Barat	43	122	-	11	176
2. Sumba Timur	21	16	-	-	37
3. Kupang	31	7	2	-	40
4. Timor Tengah Selatan	25	20	2	-	47
5. Timor Tengah Utara	3	7	1	-	11
6. Belu	44	72	6	-	122
7. Alor	21	15	2	2	40
8. Lembata	45	23	5	-	73
9. Flores Timur	55	63	22	1	141
10. Sikka	36	22	19	-	77
11. Ende	37	20	-	-	57
12. Ngada	25	25	8	-	58
13. Manggarai	24	15	5	-	44
14. Rote Ndao	68	10	6	-	84
15. Manggarai Barat	35	14	12	-	61
16. Sumba Tengah	5	40	-	-	45
17. Sumba Barat Daya	27	20	-	-	47
18. Nagekeo	21	22	1	-	44
19. Manggarai Timur	7	19	6	-	32
20. Sabu Raijua	42	10	-	6	58
21. Malaka	13	11	-	6	30
Kota / Municipality					
1. Kota Kupang	27	24	-	16	67
Nusa Tenggara Timur	655	597	97	42	1 391

Sumber/Source: Dinas Pariwisata dan Ekonomi Kreatif Provinsi Nusa Tenggara Timur/ *Tourism and Creative Economy Office of Nusa Tenggara Timur Province*

Tabel
Table 8.7

**Jumlah Tamu Menginap Mancanegara dan Domestik di Provinsi
Nusa Tenggara Timur, 2017-2021**
*Number of International and Domestic Visitors in Nusa Tenggara
Timur Province, 2017-2021*

Tahun Year	Wisatawan Visitors		Jumlah Total
	Mancanegara International	Domestic Domestic	
(1)	(2)	(3)	(4)
2017	185 543	1 006 899	1 192 442
2018	128 241	1 111 191	1 239 432
2019	155 900	831 967	987 867
2020	42 103	324 453	366 556
2021	8 745	543 641	552 386

Sumber/Source: BPS, Survei Hotel Bulanan (VHTS)/ BPS-Statistics Indonesia, Hotels Survey

Bab 9

Transportasi dan Komunikasi

Transportation and Communication

Akses Penduduk NTT terhadap Gawai, 2021

Access of NTT's Population to gadget, 2021

10,90%

Menggunakan Komputer

Who Used Computer



51,92%

Memiliki Telepon Seluler

Who Owned Celuler telepon



43,14%

Menggunakan Internet

Who ever accessed internet



Persentase Desa Berdasarkan Penerimaan Sinyal, 2021

Percentage of Village based on Signal Reception, 2021

48,7%



4G/LTE

27,4%



3G/H/H+/EVDO

17,1%



2,5G/E/GPRS

6,7%



Tidak Ada

PENJELASAN TEKNIS**TECHNICAL NOTES**

- | | |
|---|--|
| <p>1. Data transportasi dan komunikasi meliputi:</p> <ol style="list-style-type: none"> a. Panjang jalan b. Angkutan Darat c. Angkutan Sungai dan Penyeberangan d. Angkutan Laut e. Angkutan Udara f. Pos dan Telekomunikasi | <p>1. <i>Data on transportations and communications cover:</i></p> <ol style="list-style-type: none"> a. <i>Length of Road</i> b. <i>Land Transportation</i> c. <i>Inland Water Transportation</i> d. <i>Sea Transportation</i> e. <i>Air Transportation</i> f. <i>Pos and telecommunication</i> |
| <p>2. Kendaraan bermotor adalah setiap kendaraan yang digerakkan oleh peralatan teknik yang ada pada kendaraan tersebut, biasanya digunakan untuk angkutan orang atau barang di atas jalan raya selain kendaraan yang berjalan di atas rel. Kendaraan bermotor yang dicatat adalah semua jenis kendaraan kecuali kendaraan bermotor TNI/Polri dan Korps Diplomatik.</p> | <p>2. <i>Motor vehicles are any kind of vehicles motorized by machine set up in those vehicle. They are usually used for transporting peoples and goods on roads except vehicles moving along a railway line. The data cover all kinds of motor vehicles except those belong to Indonesia Army Force Indonesian State Police and Diplomatic Corps.</i></p> |
| <p>3. Mobil penumpang adalah setiap kendaraan bermotor yang dilengkapi dengan tempat duduk untuk sebanyak-banyaknya delapan orang, tidak termasuk tempat duduk untuk pengemudi, baik dilengkapi atau tidak dilengkapi bagasi.</p> | <p>3. <i>Passengers cars are any motor vehicles with no more than eight seats, excluding seat for driver. It can be with or without boot.</i></p> |
| <p>4. Mobil bis adalah setiap kendaraan bermotor yang dilengkapi dengan tempat duduk untuk lebih dari delapan orang, tidak termasuk tempat duduk untuk pengemudi, baik dilengkapi atau</p> | <p>4. <i>Buses are passengers cars having seats for more than eight passengers, exluding seat for driver. It can be with or without boot.</i></p> |

tidak dilengkapi bagasi.

- | | |
|---|---|
| <p>5. Mobil truk adalah setiap kendaraan bermotor yang digunakan untuk angkutan barang, selain mobil penumpang, mobil bis dan kendaraan bermotor roda dua.</p> | <p>5. <i>Trucks are any motor vehicles used to transport goods excluding passenger cars, buses, and motorcycles.</i></p> |
| <p>6. Data panjang jalan Negara dan jalan provinsi bersumber dari Kementerian Pekerjaan Umum, sedangkan jalan kabupaten/kota bersumber dari Dinas Pekerjaan Umum Kabupaten/Kota, diolah dari daftar PJ-II/5.</p> | <p>6. <i>Data on the length of state and provincial roads were taken from the Ministry of Public Works, while the regency/Municipality roads data were taken from Regency Public Works Offices, based on PJ-II/5 questionnaire.</i></p> |
| <p>7. Kunjungan kapal adalah kapal yang datang di pelabuhan baik untuk berlabuh di perairan maupun bersandar di dermaga.</p> | <p>7. <i>Ships call is a ship arriving at a port either for docking or berthing.</i></p> |
| <p>8. Sumber data transportasi berasal dari masing-masing instansi terkait, dikumpulkan oleh Badan Pusat Statistik (BPS) setiap bulan/tahun.</p> | <p>8. <i>Data on transportations are compiled by the BPS-Statistics Indonesia (BPS). These data are obtained from relevant institutions.</i></p> |
| <p>9. Kantor Pos adalah pemberi pelayanan pengiriman barang, uang, dsb, dari suatu tempat ke tempat yang lain. Pengguna pelayanan biasanya diharuskan menempel perangko yang cukup pada sampul surat, kartu pos, pos wesel, warkat pos, paket dsb. Rumah Pos berfungsi sama seperti kantor pos dan kantor pos pembantu, bedanya rumah pos biasanya terletak di daerah</p> | <p>9. <i>Post office is an establishment dealing with the delivery of goods, letters, money, etc from one place to another place. Service users usually put postage stamps on the envelope and postcard or are charged with amount of money in obtaining services such as money order, aerogramme package post, etc. A mailing house has the same function as post office and auxiliary post office. It is usually located in</i></p> |

terpencil.

remote areas.

10. Telekomunikasi adalah setiap pemancar, pengiriman dan atau penerimaan dari setiap informasi dalam bentuk tanda-tanda, isyarat, tulisan, gambar, suara dan bunyi melalui system kawat, optic, radio atau system elektromagnetik lainnya.
 11. Jaringan telekomunikasi adalah rangkaian perangkat telekomunikasi dan kelengkapannya yang digunakan dalam bertelekomunikasi.
 12. Public Switched Telephone Network (PTSN) adalah jaringan telepon tetap dengan kabel. PTSN secara umum diatur oleh standar-standar teknis dengan menggunakan nomor telepon.
 13. Internet adalah sebuah jaringan komputer publik di seluruh dunia. Internet menyediakan akses ke sejumlah layanan komunikasi termasuk World Wide Web dan membawa surel, berita, hiburan dan file data.
 14. Komputer mengacu pada komputer desktop, laptop (portable) atau tablet (atau komputer genggam yang serupa).
 15. Desktop (personal computer/PC) adalah komputer yang biasanya tetap di satu tempat, biasanya
10. *Telecommunication includes every transmitting, delivering and or receiving from every information of marking, signal, article, picture, sound and voice through strand of wire system, optic, radio or other electromagnetic system.*
 11. *Telecommunication network is peripheral network of telecommunication and its equipment used in the means of telecommunication.*
 12. *Public Switched Telephone Network (PTSN) is public telephone network with fixed line, PSTN is generally arranged by technical standards on the basis of telephone number.*
 13. *The Internet is a worldwide public computer network. It provides access to anumber of communication services including the World Wide Web and carries e-mail, news, entertainment, and data files.*
 14. *A Computer refers to a desktop computer, a laprop (portable) computer or a tablet (or similar handheld omputer).*
 15. *Desktop is a computer that usually remains fixed in one place; normally the user is placed in front*

pengguna ditempatkan di depannya, di belakang keyboard.

16. Laptop (portable) adalah komputer yang cukup kecil untuk dibawa dan biasanya memungkinkan tugas yang sama sebagai komputer desktop, tetapi juga mencakup notebook dan netbook tetapi tidak termasuk tablet dan sejenis komputer genggam.

17. Tablet (atau sejenis komputer genggam) adalah komputer yang terintegrasi ke layar sentuk datar, yang dioperasikan dengan menyentuh layar daripada menggunakan keyboard fisik. Dalam hal ini tidak termasuk peralatan dengan beberapa kemampuan komputasi, seperti set TV pintar, dan perangkat dengan telepon sebagai fungsi utama mereka, seperti smartphone.

of it, behind the keyboard.

16. *Laptop (portable) computer is a computer that is small enough to carry and usually enables the same tasks as a desktop computer; it includes notebooks and netbooks but does not include tablets and similar handheld computers.*

17. *Tablet (or similar handheld computer): a tablet is a computer that is integrated into a flat touchscreen, operated by touching the screen rather than (or as well as) using physical keyboard. It does not include equipment with some embedded computing abilities such as smart TV sets. And devices with telephony as their primary function, such as smartphones.*

<https://ntt.bps.go.id>

ULASAN**DESCRIPTION****Transportasi**

Jumlah kendaraan bermotor di Provinsi NTT meningkat menjadi 886.813 unit pada tahun 2021, yang terbanyak adalah sepeda motor dengan jumlah mencapai 799.104 unit. Jumlah tersebut meningkat dibanding tahun 2020 dengan total 760.095 unit sepeda motor. Jumlah kecelakaan di NTT mencapai 1.191 kecelakaan pada tahun 2021.

Selain transportasi darat, di NTT juga menggunakan jenis transportasi lainnya karena NTT merupakan provinsi kepulauan. Transportasi lain yang digunakan adalah transportasi laut ataupun transportasi udara. Dari 22 kabupaten/kota yang ada di NTT, sudah tersedia 14 pelabuhan udara dengan lebih dari 38 ribu penerbangan pada tahun 2021. Untuk transportasi laut tersedia ferry 24 lintasan penyeberangan komersil dan 56 lintasan perintis.

Komunikasi

Pelanggan telepon pada tahun 2021 berjumlah 37.399 dimana 5.668 merupakan perusahaan dan sisanya adalah perorangan. 51,92 persen penduduk NTT yang berumur 5 tahun ke atas memiliki telepon seluler. Jika dilihat dari wilayahnya, Kota Kupang merupakan wilayah dengan persentase kepemilikan telepon seluler tertinggi, yaitu mencapai 82,30 persen.

Transportation

Number of vehicles in NTT Province accounted for 886.813 units in 2021. The largest number of vehicles was motorcycle accounted for 799.104 units. That number increased from 2021 with 760.095 units. The number of accidents in NTT 2020 was 1.191 accidents.

For NTT was an archipelago province, sea and air transportations were also vital. Out of 22 regencies / municipality in NTT, there were 14 airports with more than 38 thousand flights in 2021. According to the sea transportation, there were ferry that served 24 commercial routes and 56 pioneer routes.

Communication

There were 37.399 cable telephone customers in 2021. 5.668 costumers were corporations. 51,92 percent population in NTT (5 years old and above) was not having any kind of cellular telephone. Furthermor, based on its area, Kupang municipality was the area with higher percentation in cellular telephone's owning, about 82,30 percent.

Internet saat ini sudah menjadi salah satu media wajib dalam komunikasi. Namun ternyata, baru 43 persen penduduk NTT 5 tahun ke atas yang pernah mengakses dalam 3 bulan terakhir. Selain itu, persentase penduduk yang menggunakan komputer juga masih cukup rendah yaitu 10 persen

The internet has now become one of the mandatory media in communication. But evidently, only 43 percent population in NTT (5 years old and above) were accessing internet in the last 3 month in 2021. Other than that, percentation of population using computer still relatively low, about 10 percent.

<https://ntt.bps.go.id>

Tabel 9.1.1 Panjang Jalan Menurut Kabupaten/Kota dan Tingkat Kewenangan Pemerintahan di Provinsi Nusa Tenggara Timur (km), 2021
Table 9.1.1 Length of Roads by Regency/Municipality and Level of Government Authority in Nusa Tenggara Timur Province (km), 2021

Kabupaten/Kota Regency/Municipality	Tingkat Kewenangan/Level of Government			
	Negara State	Provinsi Province	Kabupaten/ Kota Regency/ Municipalities	Jumlah Total
(1)	(2)	(3)	(4)	(5)
Kabupaten / Regency				
1. Sumba Barat	14,25
2. Sumba Timur	192,27
3. Kupang	26,36
4. Timor Tengah Selatan	86,95
5. Timor Tengah Utara	97,47
6. Belu	67,28
7. Alor	150,97
8. Lembata	60,36
9. Flores Timur	124,89
10. Sikka	122,88
11. Ende	140,51
12. Ngada	69,40
13. Manggarai	115,67
14. Rote Ndao	54,14
15. Manggarai Barat	92,18
16. Sumba Tengah	56,41
17. Sumba Barat Daya	37,63
18. Nagekeo	102,12
19. Manggarai Timur	81,58
20. Sabu Raijua	44,72
21. Malaka	6,02
Kota / Municipality				
1. Kota Kupang	110,16
Nusa Tenggara Timur	1 854,22

Sumber/Source: Balai Jalan Nasional Wilayah X Nusa Tenggara Timur/ National Road Service Region X Nusa Tenggara Timur

Tabel
Table 9.1.2

Jumlah Kendaraan Bermotor Menurut Kabupaten/Kota dan Jenis Kendaraan di Provinsi Nusa Tenggara Timur (unit), 2019-2021

Number of Registered Motor Vehicles by Regency/Municipality and Type of Motor Vehicles in Nusa Tenggara Timur Province (units), 2019-2021

Kabupaten/Kota Regency/Municipality	Akhir Tahun End of Year	Mobil Penumpang Passenger Cars	Bus Buses	Truk Trucks
(1)	(2)	(3)	(4)	(5)
Kabupaten/Regency				
1. Sumba Barat	2019	712	65	761
	2020	725	65	771
	2021	721	66	787
2. Sumba Timur	2019	1 142	104	1 517
	2020	1 157	105	1 545
	2021	1 163	104	1 656
3. Kabupaten Kupang	2019	1 667	47	3 191
	2020	1 740	48	3 339
	2021	1 844	49	3 551
4. Timor Tengah Selatan	2019	1 681	115	2 589
	2020	1 887	116	2 933
	2021	1 913	116	3 094
5. Timor Tengah Utara	2019	1 171	92	1 654
	2020	1 192	93	1 781
	2021	1 220	95	1 889
6. Belu	2019	2 410	175	3 204
	2020	2 574	181	3 406
	2021	2 583	182	3 476
7. Alor	2019	715	23	883
	2020	773	23	981
	2021	780	27	1 014
8. Lembata	2019	376	42	876
	2020	426	51	989
	2021	434	55	1 029
9. Flores Timur	2019	968	39	1 838
	2020	1 073	39	1 994
	2021	1 102	40	2 060

Bersambung ke hal berikut / Continued to next page.....

Lanjutan Tabel/Continued Table 9.1.2

Kabupaten/Kota Regency/Municipality	Akhir Tahun End of Year	Mobil Penumpang Passenger Cars	Bus Buses	Truk Trucks
(1)	(2)	(3)	(4)	(5)
10. Sikka	2019	1 692	89	2 161
	2020	1 726	88	2 496
	2021	1 799	91	2 622
11. Ende	2019	1 133	119	1 640
	2020	1 180	120	1 705
	2021	1 209	120	1 786
12. Ngada	2019	1 499	63	1 720
	2020	1 649	60	1 903
	2021	1 652	60	1 944
13. Manggarai	2019	2 847	96	2 613
	2020	2 878	99	2 714
	2021	2 886	98	2 828
14. Rote Ndao	2019	375	5	546
	2020	383	7	578
	2021	392	10	597
15. Manggarai Barat	2019	1 441	70	1 710
	2020	1 663	72	1 945
	2021	1 702	73	2 077
16. Sumba Tengah	2019	150	7	129
	2020	152	7	144
	2021	152	7	158
17. Sumba Barat Daya	2019	892	123	1 307
	2020	1 006	123	1 505
	2021	1 007	123	1 533
18. Nagekeo	2019	717	89	1 322
	2020	782	89	1 494
	2021	784	89	1 516
19. Manggarai Timur	2019	843	55	994
	2020	963	54	1 168
	2021	976	58	1 241
20. Sabu Raijua	2019	146	7	159
	2020	158	7	170
	2021	167	9	190

Bersambung ke hal berikut / Continued to next page.....

Lanjutan Tabel/Continued Table 9.1.2

Kabupaten/Kota Regency/Municipality	Akhir Tahun End of Year	Mobil Penumpang Passenger Cars	Bus Buses	Truk Trucks
(1)	(2)	(3)	(4)	(5)
21. Malaka	2019	394	99	853
	2020	476	99	1 025
	2021	573	99	1 202
Kota / Municipality				
1. Kota Kupang	2019	15 661	261	7 107
	2020	16 180	261	7 370
	2021	16 650	257	7 675
Jumlah/Total	2019	38 632	1 785	38 774
	2020	40 743	1 807	41 956
	2021	41 709	1 828	43 925

Bersambung ke hal berikut / Continued to next page.....

Lanjutan Tabel/Continued Table 9.1.2

Kabupaten/Kota Regency/Municipality	Akhir Tahun End of Year	Alat Berat Heavy Equipment	Sepeda Motor Motorcycles	Jumlah Total
(1)	(2)	(6)	(7)	(8)
Kabupaten/Regency				
1. Sumba Barat	2019	20	10 871	12 429
	2020	20	11 259	12 840
	2021	20	11 640	13 234
2. Sumba Timur	2019	10	30 873	33 646
	2020	10	32 161	34 978
	2021	10	33 472	36 405
3. Kabupaten Kupang	2019	39	45 486	50 430
	2020	39	48 565	53 731
	2021	39	52 126	57 609
4. Timor Tengah Selatan	2019	3	44 280	48 668
	2020	3	47 145	52 084
	2021	3	50 268	55 394
5. Timor Tengah Utara	2019	3	34 093	37 013
	2020	3	35 935	39 004
	2021	3	38 031	41 238
6. Belu	2019	3	35 665	41 457
	2020	3	37 722	43 886
	2021	3	40 217	46 461
7. Alor	2019	10	19 290	20 921
	2020	10	19 915	21 702
	2021	10	20 676	22 507
8. Lembata	2019	2	18 417	19 713
	2020	2	19 280	20 748
	2021	2	19 904	21 424
9. Flores Timur	2019	13	28 980	31 838
	2020	13	30 773	33 892
	2021	13	32 359	35 574
10. Sikka	2019	2	46 869	50 813
	2020	4	49 533	53 847
	2021	4	52 547	57 063
11. Ende	2019	22	40 768	43 682
	2020	22	42 542	45 569
	2021	22	44 178	47 315

Bersambung ke hal berikut / Continued to next page.....

Lanjutan Tabel/Continued Table 9.1.2

Kabupaten/Kota Regency/Municipality	Akhir Tahun End of Year	Alat Berat Heavy Equipment	Sepeda Motor Motorcycles	Jumlah Total
(1)	(2)	(6)	(7)	(8)
12. Ngada	2019	22	19 804	23 482
	2020	22	19 151	22 785
	2021	20	19 405	23 564
13. Manggarai	2019	15	40 621	46 192
	2020	18	42 576	48 285
	2021	18	44 293	50 123
14. Rote Ndao	2019	3	12 061	12 990
	2020	3	12 763	13 734
	2021	3	13 471	14 473
15. Manggarai Barat	2019	-	25 655	28 876
	2020	-	27 435	31 115
	2021	-	28 664	32 516
16. Sumba Tengah	2019	-	3 260	3 546
	2020	-	3 432	3 735
	2021	-	3 587	3 904
17. Sumba Barat Daya	2019	5	11 315	13 642
	2020	13	12 141	14 788
	2021	13	12 831	15 507
18. Nagekeo	2019	-	14 621	16 749
	2020	1	15 428	17 794
	2021	1	15 871	18 261
19. Manggarai Timur	2019	-	18 395	20 287
	2020	-	19 676	21 861
	2021	-	20 581	22 856
20. Sabu Raijua	2019	-	5 956	6 268
	2020	-	6 359	6 694
	2021	-	6 694	7 060
21. Malaka	2019	5	18 869	20 220
	2020	5	20 174	21 779
	2021	5	22 116	23 995

Bersambung ke hal berikut / Continued to next page.....

Lanjutan Tabel/Continued Table 9.1.2

Kabupaten/Kota Regency/Municipality	Akhir Tahun End of Year	Alat Berat Heavy Equipment	Sepeda Motor Motorcycles	Jumlah Total
(1)	(2)	(6)	(7)	(8)
Kota / Municipality				
1. Kota Kupang	2019	56	197 211	220 296
	2020	56	206 130	229 997
	2021	56	215 774	240 412
Nusa Tenggara Timur	2019	232	721 020	800 211
	2020	247	760 095	844 848
	2021	247	799 104	886 813

Sumber/Source: Badan Pendapatan dan Aset Daerah Provinsi Nusa Tenggara Timur/ Regional Revenue and Asset Agency of Nusa Tenggara Timur Province

Tabel
Table 9.1.3

Panjang Jalan Menurut Kabupaten/Kota dan Jenis Permukaan Jalan (km) di Provinsi Nusa Tenggara Timur, 2021
Length of Road by Regency/Municipality and Type of Road Surface (km) in Nusa Tenggara Timur Province, 2021

Kabupaten/Kota Regency/Municipality	Jenis Permukaan Jalan/Type of Road Surface			
	Aspal Paved	Tidak diaspal Not Paved	Lainnya Others	Jumlah Total
(1)	(2)	(3)	(4)	(5)
Kabupaten / Regency				
1. Sumba Barat	69,13	18,58	-	87,70
2. Sumba Timur	138,88	134,21	1,26	274,35
3. Kupang	224,47	121,38	1,66	347,51
4. Timor Tengah Selatan	212,37	82,40	-	294,76
5. Timor Tengah Utara	130,99	2,02	-	133,01
6. Belu	62,59	0,83	-	63,42
7. Alor	71,88	51,76	0,20	123,83
8. Lembata	25,92	13,09	-	39,00
9. Flores Timur	104,45	45,44	-	149,89
10. Sikka	75,49	14,86	-	90,34
11. Ende	111,12	35,04	-	146,16
12. Ngada	153,23	46,01	-	199,24
13. Manggarai	77,55	20,55	-	98,10
14. Rote Ndao	27,31	0,70	-	28,01
15. Manggarai Barat	111,93	29,87	-	141,80
16. Sumba Tengah	24,05	2,40	-	26,45
17. Sumba Barat Daya	73,50	9,57	-	83,07
18. Nagekeo	65,10	10,26	-	75,36
19. Manggarai Timur	69,39	43,61	-	113,00
20. Sabu Raijua	26,88	11,95	0,17	39,00
21. Malaka	67,62	0,32	-	67,93
Kota / Municipality				
1. Kota Kupang	28,07	0,00	-	28,07
Nusa Tenggara Timur	1 951,90	694,80	3,29	2 650,00

Sumber/Source: Dinas Pekerjaan Umum dan Perumahan Rakyat Provinsi Nusa Tenggara Timur/ Office of Public Works and Public Housing of Nusa Tenggara Timur Province

Catatan/Notes: Aspal: Aspal/ HRS & Lapis Penetrasi/ Lataisir/ Macadam
Tidak diaspal: Telford/ Keirkil & Tanah / Belum Tembus
Lainnya: Pengerasan Beton

Tabel 9.1.4 Panjang Jalan Menurut Kabupaten/Kota dan Kondisi Jalan (km) di Provinsi Nusa Tenggara Timur, 2021
Table 9.1.4 Length of Road by Regency/Municipality and Road Conditions in Nusa Tenggara Timur Province, 2021

Kabupaten/Kota Regency/Municipality	Jenis Permukaan Jalan/Type of Road Surface			
	Baik Good	Sedang Average	Rusak Damaged	Rusak Berat Severely Damaged
(1)	(2)	(3)	(4)	(5)
Kabupaten / Regency				
1. Sumba Barat	61,58	3,70	3,85	18,58
2. Sumba Timur	102,37	20,18	17,60	134,21
3. Kupang	192,67	30,84	4,63	119,38
4. Timor Tengah Selatan	200,98	7,94	3,45	82,40
5. Timor Tengah Utara	93,93	36,11	0,95	2,02
6. Belu	45,27	16,92	0,40	0,83
7. Alor	37,14	18,56	16,38	51,76
8. Lembata	22,62	3,30	0,00	13,09
9. Flores Timur	90,25	13,51	0,70	45,44
10. Sikka	58,09	17,10	0,30	14,86
11. Ende	77,72	31,90	1,50	35,04
12. Ngada	128,58	22,60	2,05	46,01
13. Manggarai	56,68	19,11	1,76	20,55
14. Rote Ndao	20,71	6,60	0,00	0,70
15. Manggarai Barat	106,26	5,67	0,00	29,87
16. Sumba Tengah	18,83	4,93	0,30	2,40
17. Sumba Barat Daya	71,69	1,44	0,38	9,57
18. Nagekeo	54,69	9,82	0,60	10,26
19. Manggarai Timur	53,82	12,12	3,46	43,61
20. Sabu Raijua	21,24	5,51	0,30	11,95
21. Malaka	55,85	11,67	0,10	0,32
Kota / Municipality				
1. Kota Kupang	25,62	1,81	0,51	0,13
Nusa Tenggara Timur	1 596,54	301,31	59,21	692,93

Sumber/Source: Dinas Pekerjaan Umum dan Perumahan Rakyat Provinsi Nusa Tenggara Timur/ Office of Public Works and Public Housing of Nusa Tenggara Timur Province

Tabel 9.1.5 Jumlah Kecelakaan Lalu Lintas Diperinci Menurut Kabupaten/ Kota di Provinsi Nusa Tenggara Timur, 2021
Number of Traffic Accidents by Regency/Municipality of Nusa Tenggara Timur Province, 2021

Kabupaten/Kota Regency/Municipality	Jumlah Kecelakaan Total Accident	Korban/Victims			Kerugian (Rp) Financial Loss
		Mati Dead	Luka Berat Serious Wounds	Luka Ringan Minor Wounds	
(1)	(2)	(3)	(4)	(5)	(6)
Kabupaten / Regency					
1. Sumba Barat	43	21	4	40	84 550 000
2. Sumba Timur	42	20	-	58	58 050 000
3. Kupang	139	43	44	186	735 060 000
4. Timor Tengah Selatan	72	45	38	75	221 950 000
5. Timor Tengah Utara	46	15	36	37	198 900 000
6. Belu	54	16	25	64	84 480 000
7. Alor	35	10	26	23	60 237 000
8. Lembata	39	10	19	115	64 900 000
9. Flores Timur	28	14	18	35	20 800 000
10. Sikka	67	30	7	97	173 600 000
11. Ende	22	14	3	31	95 700 000
12. Ngada	32	9	10	16	153 950 000
13. Manggarai	32	7	22	19	143 000 000
14. Rote Ndao	18	3	12	25	118 000 000
15. Manggarai Barat	61	8	42	17	50 700 100
16. Sumba Tengah ¹	-	-	-	-	-
17. Sumba Barat Daya ¹	63	35	2	70	138 120 000
18. Nagekeo ¹	33	8	26	20	235 500 000
19. Manggarai Timur ¹	42	11	15	59	254 700 000
20. Sabu Raijua ¹	3	3	2	4	7 000 000
21. Malaka ¹	50	13	21	66	67 600 000
Kota / Municipality					
1. Kota Kupang	270	40	57	351	423 350 000
Nusa Tenggara Timur	1 191	375	429	1 408	3 390 147 100

Catatan: ¹Data masih tergabung dengan kabupaten induk sebelumnya / *Integrated into main regency*
Sumber/Source: Kepolisian Daerah Nusa Tenggara Timur/ *Regional Police Office of Nusa Tenggara Timur*

Tabel 9.1.6 Banyaknya Surat Ijin Mengemudi (SIM) Yang Dikeluarkan Kepolisian Daerah Nusa Tenggara Timur Menurut Kabupaten/ Kota di Provinsi Nusa Tenggara Timur, 2021
Number of Driver's License Issued by Type and Regency/ Municipality of Nusa Tenggara Timur Province, 2021

Kabupaten/Kota Regency/Municipality	Jenis SIM							
	C	A Biasa	A Umum	B1 Biasa	B1 Umum	B2 Biasa	B2 Umum	D
(1)	(2)	(3)	(4)	(5)	(6)	(7)	(8)	(9)
Kabupaten / Regency								
1. Sumba Barat	1270	2527	31	127	133	5	9	-
2. Sumba Timur	1068	2846	3	110	346	2	82	-
3. Kupang	1049	3207	43	50	326	5	39	-
4. Timor Tengah Selatan	813	2710	115	25	448	-	707	1
5. Timor Tengah Utara	906	2503	60	142	195	8	84	1
6. Belu	1301	3346	179	10	533	-	74	-
7. Alor	368	1322	7	-	7	-	3	-
8. Lembata	398	1771	5	41	39	1	9	-
9. Flores Timur	551	1857	28	51	77	2	44	-
10. Sikka	1193	3892	76	94	302	2	67	-
11. Ende	770	2329	73	27	257	10	168	-
12. Ngada	987	1945	19	129	113	-	5	-
13. Manggarai	1094	6645	13	67	277	2	19	-
14. Rote Ndao	441	1748	8	11	86	1	0	-
15. Manggarai Barat	1736	4518	4	9	54	18	461	2
16. Sumba Tengah ¹	-	-	-	-	-	-	-	-
17. Sumba Barat Daya ¹	-	-	-	-	-	-	-	-
18. Nagekeo ¹	-	-	-	-	-	-	-	-
19. Manggarai Timur ¹	-	-	-	-	-	-	-	-
20. Sabu Raijua ¹	-	-	-	-	-	-	-	-
21. Malaka ¹	-	-	-	-	-	-	-	-
Kota / Municipality								
1. Kota Kupang	7443	17161	66	281	1041	14	258	2
Nusa Tenggara Timur	21 388	60 327	730	1 174	4 234	70	2 029	6

Catatan: ¹Data masih tergabung dengan kabupaten induk sebelumnya / *Integrated into main regency*

Sumber/Source: Kepolisian Daerah Nusa Tenggara Timur/ *Regional Police Office of Nusa Tenggara Timur*

Tabel 9.1.7 Arus Kunjungan Kapal Laut pada Setiap Pelabuhan Laut di Provinsi Nusa Tenggara Timur, 2021
Number of Ship Visits by Port in Nusa Tenggara Timur Province, 2021

Kabupaten/Kota <i>Regency/Municipality</i>	Pelabuhan Laut <i>Port</i>	Jumlah Kunjungan <i>Number of Ship Visits</i>
(1)	(2)	(3)
Kabupaten / Regency		
1. Sumba Barat	-	-
2. Sumba Timur	Waingapu	593
3. Kupang	Bolok Kupang	1 282
4. Timor Tengah Selatan	-	-
5. Timor Tengah Utara	Wini	194
6. Belu	Atapupu	421
7. Alor	Kalabahi	2 692
8. Lembata	Lewoleba	3 471
9. Flores Timur	Larantuka	7 481
	Mananga	1 583
	Waiwerang - Terong	1 965
10. Sikka	Maumere (Lorensay)	422
	Wuring	701
11. Ende	Ende Ippi	612
12. Ngada	Aimere	144
13. Manggarai	Kendidi Reo	932
14. Rote Ndao	Baa / Rote	536
	Pante Baru	513
15. Manggarai Barat	Labuhan Bajo	7 230
16. Sumba Tengah	-	-
	Waikelo	446
17. Sumba Barat Daya	Marapokot	357
18. Nagekeo	Maumbawa	2
19. Manggarai Timur	Mborong	0
20. Sabu Raijua	Sabu Seba - Raijua	909
21. Malaka	-	-
Kota / Municipality		
1. Kota Kupang	Tenau Kupang	625
Nusa Tenggara Timur		75 876

Sumber/Source: Survei Transportasi 2021/ 2021 Transportation Survey

Tabel 9.1.8 Arus Penumpang Kapal Laut Pada Setiap Pelabuhan Laut di Provinsi Nusa Tenggara Timur, 2021
Number of Ship Passengers by Port in Nusa Tenggara Timur Province, 2021

Kabupaten/Kota <i>Regency/Municipality</i>	Pelabuhan Laut <i>Port</i>	Naik <i>Embarked</i>	Turun <i>Disembarked</i>
(1)	(2)	(3)	(4)
Kabupaten / Regency			
1. Sumba Barat	-	-	-
2. Sumba Timur	Waingapu	33 642	22 694
3. Kupang	Bolok Kupang	66 934	62 801
4. Timor Tengah Selatan	-	-	-
5. Timor Tengah Utara	Wini	366	139
6. Belu	Atapupu	6 813	6 601
7. Alor	Kalabahi	36 580	35 998
8. Lembata	Lewoleba	61 463	66 755
9. Flores Timur	Larantuka	313 327	290 813
	Mananga	29 391	32 810
	Waiwerang - Terong	17 669	27 594
10. Sikka	Maumere (Lorensay)	25 763	25 545
	Wuring	-	-
11. Ende	Ende Ippi	19 937	20 808
12. Ngada	Aimere	16 439	20 772
13. Manggarai	Kendidi Reo	3 487	6 141
14. Rote Ndao	Baa / Rote	17 046	15 856
	Pante Baru	51 509	55 755
15. Manggarai Barat	Komodo - Rinca	-	-
	Labuhan Bajo	109 837	119 545
16. Sumba Tengah	-	-	-
	Waikelo	7 799	7 056
17. Sumba Barat Daya	Marapokot	930	1 541
18. Nagekeo	Maumbawa	-	-
19. Manggarai Timur	Mborong	-	-
20. Sabu Raijua	Sabu Seba - Raijua	17 033	23 752
21. Malaka	-	-	-
Kota / Municipality			
1. Kota Kupang	Tenau Kupang	174 062	146 763
Nusa Tenggara Timur		1 010 027	989 739

Sumber/Source: Survei Transportasi 2021/ 2021 Transportation Survey

Tabel 9.1.9
Table

Banyaknya Perjalanan, Arus Penumpang, Kendaraan dan Barang Melalui Angkutan Penyeberangan Ferry pada Setiap Pelabuhan Penyeberangan Provinsi Nusa Tenggara Timur, 2021
Number of Ferry Trip, Passengers, Vehicles and Cargo by Port of Nusa Tenggara Timur Province, 2021

	Lintasan Penyeberangan Port	Perjalanan Trip	Penumpang Passengers (Orang/ People)	Angkutan / Transportation			
				GOL II Type II	GOL IV P Type IV.P	GOL IV.B Type IV.B	GOL V.P Type V.P
	(1)	(2)	(3)	(4)	(5)	(6)	(7)
Komersil							
1.	KUPANG - AIMERE	79	9 683	1 783	182	110	-
2.	AIMERE - KUPANG	79	9 812	1 591	337	157	3
3.	KUPANG - KALABAHI	100	13 548	2 223	151	139	4
4.	KALABAHI - KUPANG	98	12 169	1 311	116	59	-
5.	KUPANG - LARANTUKA	118	16 372	3 168	291	145	2
6.	LARANTUKA - KUPANG	123	17 628	2 640	447	233	2
7.	KUPANG - ROTE	375	38 412	14 656	836	777	-
8.	ROTE - KUPANG	375	23 467	10 230	539	430	2
9.	KUPANG - SABU	101	6 291	2 291	173	154	2
10.	SABU - KUPANG	102	3 223	1 039	94	88	-
11.	KUPANG - WAINGAPU	111	3 956	651	122	103	4
12.	WAINGAPU - KUPANG	103	4 243	663	121	68	-
13.	KUPANG - HANSISI	688	8 002	7 882	1 846	2 614	24
14.	HANSISI - KUPANG	675	6 547	3 722	1 160	1 467	5
15.	ADONARA - LEWOLEBA	153	285	114	10	11	-
16.	LEWOLEBA - ADONARA	151	350	140	10	18	-
17.	LARANTUKA - ADONARA	78	17	1	37	128	1
18.	ADONARA - LARANTUKA	87	33	2	20	36	-
19.	KUPANG - ADONARA	80	1 421	283	27	23	-
20.	ADONARA - KUPANG	78	2 553	349	29	18	-
21.	KUPANG - ENDE	41	432	70	9	3	-
22.	ENDE - KUPANG	43	149	24	8	3	-
23.	KUPANG - LEWOLEBA	81	10 162	1 620	78	76	1

Bersambung ke hal berikut / Continued to next page.....

Lanjutan Tabel/Continued Table 9.1.9

Lintasan Penyeberangan Port	Angkutan / Transportation						Barang Cargo (Ton/ M3)
	GOL V.B Type V.B	GOL VI.P Type VI.P	GOL VI.B Type VI.B	GOL VII Type VII	GOL VIII Type VIII	GOL IX Type IX	
(1)	(8)	(9)	(10)	(11)	(12)	(13)	(14)
Komersil							
1. KUPANG - AIMERE	176	-	19	7	5	1	44
2. AIMERE - KUPANG	314	-	19	16	3	7	134
3. KUPANG - KALABAHI	619	-	38	56	33	8	314
4. KALABAHI - KUPANG	547	-	45	58	7	1	7
5. KUPANG - LARANTUKA	1 136	1	47	2	2	-	131
6. LARANTUKA - KUPANG	1 071	1	47	11	1	1	541
7. KUPANG - ROTE	2 615	-	473	19	5	6	18
8. ROTE - KUPANG	1 419	-	323	10	5	11	25
9. KUPANG - SABU	1 024	-	42	12	7	5	303
10. SABU - KUPANG	912	-	36	7	-	1	-
11. KUPANG - WAINGAPU	324	-	23	12	4	1	151
12. WAINGAPU - KUPANG	316	-	18	2	9	5	62
13. KUPANG - HANSISI	1 713	5	152	125	28	19	19
14. HANSISI - KUPANG	1 079	2	176	103	10	11	10
15. ADONARA - LEWOLEBA	58	-	6	1	1	1	9
16. LEWOLEBA - ADONARA	45	-	5	-	5	-	5
17. LARANTUKA - ADONARA	100	-	5	6	3	4	-
18. ADONARA - LARANTUKA	115	-	9	5	2	5	-
19. KUPANG - ADONARA	165	-	6	2	6	5	10
20. ADONARA - KUPANG	159	-	6	3	2	1	186
21. KUPANG - ENDE	5	1	-	-	-	-	-
22. ENDE - KUPANG	2	-	4	-	-	1	13
23. KUPANG - LEWOLEBA	374	-	13	11	9	1	250

Bersambung ke hal berikut / Continued to next page.....

Lanjutan Tabel/Continued Table 9.1.9

	Lintasan Penyeberangan Port	Perjalanan Trip	Penumpang Passengers (Orang/ People)	Angkutan / Transportation			
				GOL II Type II	GOL IV P Type IV.P	GOL IV.B Type IV.B	GOL V.P Type V.P
	(1)	(2)	(3)	(4)	(5)	(6)	(7)
24.	LEWOLEBA - KUPANG	82	6 899	995	78	48	-
25.	KALABAHI - LARANTUKA	35	149	14	1	3	-
26.	LARANTUKA - KALABAHI	35	162	19	5	18	-
27.	KALABAHI - LEWOLEBA	34	190	42	3	1	-
28.	LEWOLEBA - KALABAHI	36	122	16	-	3	-
29.	LARANTUKA - LEWOLEBA	114	266	22	91	244	2
30.	LEWOLEBA - LARANTUKA	120	321	86	62	109	-
31.	KUPANG - NDAO	12	80	4	-	-	-
32.	NDAO - KUPANG	3	2	-	-	-	-
33.	KALABAHI - SOLOR	10	19	2	-	-	-
34.	SOLOR - KALABAHI	-	-	-	-	-	-
35.	ADONARA - KALABAHI	29	-	-	-	-	-
36.	KALABAHI - ADONARA	-	-	-	-	-	-
37.	ADONARA - SOLOR	-	-	-	-	-	-
38.	SOLOR - ADONARA	-	-	-	-	-	-
39.	KUPANG - RAIJUA	17	111	11	-	-	-
40.	RAIJUA - KUPANG	39	126	6	-	2	-
Sub Jumlah/ Sub Total		4 485	197 202	57 670	6 883	7 288	52

Bersambung ke hal berikut / Continued to next page.....

Lanjutan Tabel/Continued Table 9.1.9

	Lintasan Penyeberangan Port	Angkutan / Transportation					Barang Cargo (Ton/ M3)	
		GOL V.B Type V.B	GOL VI.P Type VI.P	GOL VI.B Type VI.B	GOL VII Type VII	GOL VIII Type VIII		GOL IX Type IX
	(1)	(8)	(9)	(10)	(11)	(12)	(13)	(14)
24.	LEWOLEBA - KUPANG	322	-	14	7	4	2	67
25.	KALABAHI - LARANTUKA	8	-	1	-	-	-	2
26.	LARANTUKA - KALABAHI	13	-	-	-	-	4	-
27.	KALABAHI - LEWOLEBA	1	-	-	-	-	-	-
28.	LEWOLEBA - KALABAHI	6	-	-	2	-	-	6
29.	LARANTUKA - LEWOLEBA	311	-	76	6	2	1	2
30.	LEWOLEBA - LARANTUKA	256	-	116	10	3	3	-
31.	KUPANG - NDAO	-	-	-	-	-	-	-
32.	NDAO - KUPANG	-	-	-	-	-	-	-
33.	KALABAHI - SOLOR	-	-	-	-	-	-	-
34.	SOLOR - KALABAHI	-	-	-	-	-	-	-
35.	ADONARA - KALABAHI	-	-	-	-	-	-	-
36.	KALABAHI - ADONARA	-	-	-	-	-	-	-
37.	ADONARA - SOLOR	-	-	-	-	-	-	-
38.	SOLOR - ADONARA	-	-	-	-	-	-	-
39.	KUPANG - RAIJUA	-	-	-	-	-	-	-
40.	RAIJUA - KUPANG	47	-	7	-	-	-	-
Sub Jumlah/ Sub Total		15 252	10	1 726	493	156	105	2 309

Bersambung ke hal berikut / Continued to next page.....

Lanjutan Tabel/Continued Table 9.1.9

Lintasan Penyeberangan Port	Perjalanan Trip	Penumpang Passengers (Orang/ People)	Angkutan / Transportation				
			GOL II Type II	GOL IV P Type IV.P	GOL IV.B Type IV.B	GOL V.P Type V.P	
(1)	(2)	(3)	(4)	(5)	(6)	(7)	
Perintis							
1.	AIMERE - WAINGAPU	87	4 248	810	244	236	1
2.	WAINGAPU - AIMERE	87	4 340	858	127	166	-
3.	SABU - WAINGAPU	40	574	53	2	9	-
4.	WAINGAPU - SABU	40	1 232	236	2	6	-
5.	WAINGAPU - ENDE	-	-	-	-	-	-
6.	ENDE - WAINGAPU	-	-	-	-	-	-
7.	HANSISI - ROTE	-	-	-	-	-	-
8.	ROTE - HANSISI	-	-	-	-	-	-
9.	ROTE - NDAO	60	2	1	-	-	-
10.	NDAO - ROTE	55	-	-	-	-	-
11.	MAUMERE - PALUE	78	888	183	-	3	-
12.	PALUE - MAUMERE	76	424	85	-	2	-
13.	MAUMERE - PEMANA	79	658	143	4	2	-
14.	PEMANA - MAUMERE	79	281	46	3	-	-
15.	PEMANA - PULAU BESAR	79	-	-	-	-	-
16.	PULAU BESAR - PEMANA	79	-	-	-	-	-
17.	KALABAHU - BARANUSA	45	387	54	12	8	-
18.	BARANUSA - KALABAHU	45	209	43	3	3	-
19.	BARANUSA - ADONARA	33	-	-	-	-	-
20.	ADONARA - BARANUSA	39	-	-	-	-	-
21.	LEWOLEBA - SOLOR	97	92	22	2	2	-
22.	SOLOR - LEWOLEBA	93	51	-	-	-	-
23.	SOLOR - LARANTUKA	100	53	-	-	2	-
24.	LARANTUKA - SOLOR	100	39	1	8	23	1
25.	BARANUSA - SOLOR	-	-	-	-	-	-
26.	SOLOR - BARANUSA	-	-	-	-	-	-
27.	MAUMERE - PULAU BESAR	-	-	-	-	-	-
28.	PULAU BESAR - MAUMERE	-	-	-	-	-	-
29.	BARANUSA - LEWOLEBA	17	45	7	-	3	-
30.	LEWOLEBA - BARANUSA	35	92	18	1	2	-
31.	LEWOLEBA - WAIWERANG	-	-	-	-	-	-

Bersambung ke hal berikut / Continued to next page.....

Lanjutan Tabel/Continued Table 9.1.9

Lintasan Penyeberangan Port	Angkutan / Transportation						Barang Cargo (Ton/ M3)
	GOL V.B Type V.B	GOL VI.P Type VI.P	GOL VI.B Type VI.B	GOL VII Type VII	GOL VIII Type VIII	GOL IX Type IX	
(1)	(8)	(9)	(10)	(11)	(12)	(13)	(14)
Perintis							
1. AIMERE - WAINGAPU	507	-	9	11	-	1	356
2. WAINGAPU - AIMERE	488	-	4	6	5	2	120
3. SABU - WAINGAPU	14	-	-	3	-	-	30
4. WAINGAPU - SABU	12	-	1	-	-	-	251
5. WAINGAPU - ENDE	-	-	-	-	-	-	-
6. ENDE - WAINGAPU	-	-	-	-	-	-	-
7. HANSISI - ROTE	-	-	-	-	-	-	-
8. ROTE - HANSISI	-	-	-	-	-	-	-
9. ROTE - NDAO	-	-	-	-	-	-	-
10. NDAO - ROTE	-	-	-	-	-	-	-
11. MAUMERE - PALUE	25	-	1	1	-	-	-
12. PALUE - MAUMERE	18	-	-	-	-	-	-
13. MAUMERE - PEMANA	15	-	2	-	-	-	-
14. PEMANA - MAUMERE	4	-	2	-	-	-	-
15. PEMANA - PULAU BESAR	-	-	-	-	-	-	-
16. PULAU BESAR - PEMANA	-	-	-	-	-	-	-
17. KALABAHU - BARANUSA	7	-	-	7	3	2	5
18. BARANUSA - KALABAHU	4	-	-	1	-	2	-
19. BARANUSA - ADONARA	-	-	-	-	-	-	-
20. ADONARA - BARANUSA	-	-	-	-	-	-	-
21. LEWOLEBA - SOLOR	6	-	-	-	-	-	-
22. SOLOR - LEWOLEBA	-	-	-	-	-	1	-
23. SOLOR - LARANTUKA	-	-	-	-	-	-	-
24. LARANTUKA - SOLOR	4	-	-	-	-	-	-
25. BARANUSA - SOLOR	-	-	-	-	-	-	-
26. SOLOR - BARANUSA	-	-	-	-	-	-	-
27. MAUMERE - PULAU BESAR	-	-	-	-	-	-	-
28. PULAU BESAR - MAUMERE	-	-	-	-	-	-	-
29. BARANUSA - LEWOLEBA	9	-	-	-	-	-	-
30. LEWOLEBA - BARANUSA	3	-	-	-	-	1	-
31. LEWOLEBA - WAIWERANG	-	-	-	-	-	-	-

Bersambung ke hal berikut / Continued to next page.....

Lanjutan Tabel/Continued Table 9.1.9

	Lintasan Penyeberangan Port	Perjalanan Trip	Penumpang Passengers (Orang/ People)	Angkutan / Transportation			
				GOL II Type II	GOL IV P Type IV.P	GOL IV.B Type IV.B	GOL V.P Type V.P
	(1)	(2)	(3)	(4)	(5)	(6)	(7)
32.	WAIWERANG - LEWOLEBA	-	-	-	-	-	-
33.	SOLOR - WAIWERANG	-	-	-	-	-	-
34.	WAIWERANG - SOLOR	-	-	-	-	-	-
35.	KUPANG - MAUMERE	-	-	-	-	-	-
36.	MAUMERE - KUPANG	-	-	-	-	-	-
37.	MAUMERE - ADONARA	-	-	-	-	-	-
38.	ADONARA - MAUMERE	-	-	-	-	-	-
39.	MAUMERE - LARANTUKA	-	-	-	-	-	-
40.	LARANTUKA - MAUMERE	-	-	-	-	-	-
41.	KUPANG - NAIKLIU	55	281	119	4	1	2
42.	NAIKLIU - KUPANG	48	16	7	-	-	-
43.	BAKALANG - KALABAHI	53	7	7	10	4	-
44.	KALABAHI - BAKALANG	54	25	1	6	8	-
45.	ENDE - SABU	57	595	64	7	15	-
46.	SABU - ENDE	57	545	31	1	8	-
47.	ENDE - RAIJUA	-	-	-	-	-	-
48.	RAIJUA - ENDE	-	-	-	-	-	-
49.	KALABAHI - TELUK GURITA	-	-	-	-	-	-
50.	TELUK GURITA - KALABAHI	-	-	-	-	-	-
51.	KALABAHI - NAIKLIU	-	-	-	-	-	-
52.	NAIKLIU - KALABAHI	-	-	-	-	-	-
53.	LARANTUKA - WAIWERANG	-	-	-	-	-	-
54.	WAIWERANG - LARANTUKA	-	-	-	-	-	-
55.	RAIJUA - SABU	41	399	49	-	-	-
56.	SABU - RAIJUA	41	429	60	-	3	-
	Sub Jumlah/Sub Total	1 849	15 912	2 898	436	506	4
	Jumlah/Total	6 334	213 114	60 568	7 319	7 794	56

Bersambung ke hal berikut / Continued to next page.....

TRANSPORTATION AND COMMUNICATION

Lanjutan Tabel/Continued Table 9.1.9

	Lintasan Penyeberangan Port	Angkutan / Transportation					Barang Cargo (Ton/ M3)	
		GOL V.B Type V.B	GOL VI.P Type VI.P	GOL VI.B Type VI.B	GOL VII Type VII	GOL VIII Type VIII		GOL IX Type IX
	(1)	(8)	(9)	(10)	(11)	(12)	(13)	(14)
32.	WAIWERANG - LEWOLEBA	-	-	-	-	-	-	-
33.	SOLOR - WAIWERANG	-	-	-	-	-	-	-
34.	WAIWERANG - SOLOR	-	-	-	-	-	-	-
35.	KUPANG - MAUMERE	-	-	-	-	-	-	-
36.	MAUMERE - KUPANG	-	-	-	-	-	-	-
37.	MAUMERE - ADONARA	-	-	-	-	-	-	-
38.	ADONARA - MAUMERE	-	-	-	-	-	-	-
39.	MAUMERE - LARANTUKA	-	-	-	-	-	-	-
40.	LARANTUKA - MAUMERE	-	-	-	-	-	-	-
41.	KUPANG - NAIKLIU	26	-	1	1	1	-	25
42.	NAIKLIU - KUPANG	4	-	-	-	1	-	-
43.	BAKALANG - KALABAHI	9	-	-	1	14	1	-
44.	KALABAHI - BAKALANG	20	-	-	1	15	-	-
45.	ENDE - SABU	6	-	1	-	1	-	286
46.	SABU - ENDE	7	-	1	-	-	-	33
47.	ENDE - RAIJUA	-	-	-	-	-	-	-
48.	RAIJUA - ENDE	-	-	-	-	-	-	-
49.	KALABAHI - TELUK GURITA	-	-	-	-	-	-	-
50.	TELUK GURITA - KALABAHI	-	-	-	-	-	-	-
51.	KALABAHI - NAIKLIU	-	-	-	-	-	-	-
52.	NAIKLIU - KALABAHI	-	-	-	-	-	-	-
53.	LARANTUKA - WAIWERANG	-	-	-	-	-	-	-
54.	WAIWERANG - LARANTUKA	-	-	-	-	-	-	-
55.	RAIJUA - SABU	19	-	1	-	-	1	-
56.	SABU - RAIJUA	42	-	8	1	-	-	18
Sub Jumlah/Sub Total		1 249	-	31	33	40	11	1 124
Jumlah/Total		16 501	2	1 757	526	196	116	3 433

Sumber/Source: PT. ASDP Indonesia Ferry (Persero) Cabang Kupang 2021 /PT. ASDP Indonesia Ferry (Persero) Branch Kupang

Tabel 9.1.10 Volume Bongkar-Muat Barang dan Hewan pada Setiap Pelabuhan Laut di Provinsi Nusa Tenggara Timur, 2021
Volume of Loaded/Unloaded Cargo and Cattle by Port in Nusa Tenggara Timur Province, 2021

Kabupaten/Kota Regency/Municipality	Pelabuhan Laut Port	Barang Cargo (Ton)		Peti Kemas Trailer (Ton)	
		Bongkar Unloaded	Muat Loaded	Bongkar Unloaded	Muat Loaded
(1)	(2)	(3)	(4)	(5)	(6)
Kabupaten / Regency					
1. Sumba Barat	-	106 252	7 374	10 756	3 908
2. Sumba Timur	Waingapu	21 492	25 134	-	-
3. Kupang	Bolok Kupang				
4. Timor Tengah Selatan	-	46 987	18 516	-	-
5. Timor Tengah Utara	Wini	201 051	37 626	65 851	4 330
6. Belu	Atapupu	628 052	18 779	-	-
7. Alor	Kalabahi	54 775	7 913	1 312	1 366
8. Lembata	Lewoleba	96 069	100 738	885	741
9. Flores Timur	Larantuka	13 057	1 872	-	-
	Mananga	44 348	5 369	52	35
	Waiwerang - Terong	69 004	1 656	8 743	2 841
10. Sikka	Maumere (Lorensay)	44 350	3 743	-	-
	Wuring	521 463	309 287	-	-
11. Ende	Ende Ippi	7 953	4 494	-	-
12. Ngada	Aimere	204 007	29 976	78 512	19 763
13. Manggarai	Kendidi Reo	26 029	4 955	27	-
14. Rote Ndao	Baa / Rote	21 342	17 268	-	-
	Pante Baru	-	-	-	-
15. Manggarai Barat	Labuhan Bajo	1 857 563	99 461	32 280	85 554
16. Sumba Tengah	-				
	Waikelo	112 330	5 060	-	-
17. Sumba Barat Daya	Marapokot	29 970	273	-	-
18. Nagekeo	Maumbawa	-	-	-	-
19. Manggarai Timur	Mborong	-	-	-	-
20. Sabu Raijua	Sabu Seba - Raijua	380 298	166 699	-	-
21. Malaka	-	-	-	-	-
Kota / Municipality					
1. Kota Kupang	Tenau Kupang	250 203	76 838	76 149	39 948
Nusa Tenggara Timur		4 736 596	943 032	274 567	158 486

Sumber/Source: Survei Transportasi 2021/ 2021 Transportation Survey

Tabel 9.1.11 Jumlah Pesawat yang Datang dan Berangkat pada Pelabuhan Udara Setiap Kabupaten/Kota di Provinsi Nusa Tenggara Timur, 2020-2021
Number of Plane Visits by Port in Nusa Tenggara Timur Province, 2020-2021

Kabupaten/Kota Regency/Municipality	Nama Pelabuhan Udara Airports Name	2020		2021	
		Datang Arrival	Berangkat Departure	Datang Arrival	Berangkat Departure
(1)	(2)	(3)	(4)	(5)	(6)
Kabupaten / Regency					
1. Sumba Barat	-	-	-	-	-
2. Sumba Timur	Umbu Mehang Kunda	1 192	1 191	1 369	1 371
3. Kupang	-	-	-	-	-
4. Timor Tengah Selatan	-	-	-	-	-
5. Timor Tengah Utara	-	-	-	-	-
6. Belu	Haliwen	447	447	198	198
7. Alor	Mali	564	564	432	432
8. Lembata	Wunopito	116	116	111	111
9. Flores Timur	Gewayantana	465	465	358	358
10. Sikka	Frans Seda	1 190	1 190	1 125	1 124
11. Ende	H.H. Aroebusman	1 526	1 527	1 530	1 528
12. Ngada	Tureleleo	796	796	842	842
13. Manggarai	Frans Sales Lega	209	209	304	304
14. Rote Ndao	Lekunik	298	300	463	463
15. Manggarai Barat	Komodo	2 860	2 857	2 609	2 609
16. Sumba Tengah	-	-	-	-	-
17. Sumba Barat Daya	Tambolaka	1 203	1 207	701	761
18. Nagekeo	-	-	-	-	-
19. Manggarai Timur	-	-	-	-	-
20. Sabu Raijua	Terdamu	534	535	560	560
21. Malaka	-	-	-	-	-
Kota / Municipality					
1. Kota Kupang	El Tari	8 004	8 009	7 613	7 627
Nusa Tenggara Timur		19 404	19 413	18 215	18 288

Sumber/Source: Survei Transportasi 2021/ 2021 Transportation Survey

Tabel 9.1.12 Arus Penumpang yang Datang dan Berangkat Lewat Pelabuhan Udara Setiap Kabupaten/Kota di Provinsi Nusa Tenggara Timur, 2020-2021
Number of Arrival and Departure Passengers via Airport by Regency/Municipality of Nusa Tenggara Timur Province, 2020-2021

Kabupaten/Kota Regency/Municipality	Nama Pelabuhan Udara Airports Name	2020		2021	
		Datang Arrival	Berangkat Departure	Datang Arrival	Berangkat Departure
(1)	(2)	(3)	(4)	(5)	(6)
Kabupaten / Regency					
1. Sumba Barat	-	-	-	-	-
2. Sumba Timur	Umbu Mehang Kunda	51 044	47 519	52 634	55 175
3. Kupang	-	-	-	-	-
4. Timor Tengah Selatan	-	-	-	-	-
5. Timor Tengah Utara	-	-	-	-	-
6. Belu	Haliwen	19 610	19 674	7 993	7 732
7. Alor	Mali	29 639	28 884	22 310	22 176
8. Lembata	Wunopito	3 959	3 809	4 976	4 470
9. Flores Timur	Gewayantana	24 937	25 889	17 753	15 650
10. Sikka	Frans Seda	59 208	54 683	47 324	49 376
11. Ende	H.H. Aroebusman	55 829	55 038	54 298	55 029
12. Ngada	Tureleleo	24 381	25 921	21 472	23 215
13. Manggarai	Frans Sales Lega	6 134	6 143	10 490	11 646
14. Rote Ndao	Lekunik	13 656	14 768	12 218	12 357
15. Manggarai Barat	Komodo	167 859	163 046	154 800	163 045
16. Sumba Tengah	-	-	-	-	-
17. Sumba Barat Daya	Tambolaka	54 633	50 006	33 940	36 992
18. Nagekeo	-	-	-	-	-
19. Manggarai Timur	-	-	-	-	-
20. Sabu Raijua	Terdamu	3 952	4 191	2 989	3 584
21. Malaka	-	-	-	-	-
Kota / Municipality					
1. Kota Kupang	El Tari	495 384	441 124	499 770	440 126
Nusa Tenggara Timur		1 010 225	940 695	942 967	900 573

Sumber/Source: Survei Transportasi 2021/ 2021 Transportation Survey

Tabel 9.1.13 Arus Penumpang yang Datang dan Berangkat Lewat Pelabuhan Udara Setiap Kabupaten/Kota di Provinsi Nusa Tenggara Timur, 2020-2021
Number of Arrival and Departure Passengers via Airport by Regency/Municipality of Nusa Tenggara Timur Province, 2020-2021

Kabupaten/Kota Regency/Municipality	Nama Pelabuhan Udara Airports Name	2020		2021	
		Bongkar Unloaded	Muat Loaded	Bongkar Unloaded	Muat Loaded
(1)	(2)	(3)	(4)	(5)	(6)
Kabupaten / Regency					
1. Sumba Barat	-	-	-	-	-
2. Sumba Timur	Umbu Mehang Kunda	503 174	264 087	312 566	61 631
3. Kupang	-	-	-	-	-
4. Timor Tengah Selatan	-	-	-	-	-
5. Timor Tengah Utara	-	-	-	-	-
6. Belu	Haliwen	58 789	39 003	18253	5274
7. Alor	Mali	203 191	87 312	169 501	19 142
8. Lembata	Wunopito	49 092	21 777	7 033	829
9. Flores Timur	Gewayantana	190 586	74 534	136 152	27 125
10. Sikka	Frans Seda	435 165	357 776	299 219	169 386
11. Ende	H.H. Aroebusman	327 351	196 540	141 112	22 463
12. Ngada	Tureleleo	111 219	84 045	25 680	10 312
13. Manggarai	Frans Sales Lega	77 524	41 994	43 316	9 836
14. Rote Ndao	Lekunik	31 827	21 494	18 168	8 650
15. Manggarai Barat	Komodo	1 283 368	1 186 003	1 463 270	436 139
16. Sumba Tengah	-	-	-	-	-
17. Sumba Barat Daya	Tambolaka	616 483	330 840	276 077	55 784
18. Nagekeo	-	-	-	-	-
19. Manggarai Timur	-	-	-	-	-
20. Sabu Raijua	Terdamu	13 466	12 262	22 693	973
21. Malaka	-	-	-	-	-
Kota / Municipality					
1. Kota Kupang	El Tari	5 934 175	6 893 849	8 085 356	3 960 254
Nusa Tenggara Timur		9 835 410	9 611 516	11 000 143	4 782 524

Sumber/Source: Survei Transportasi 2021/ 2021 Transportation Survey

9.2 KOMUNIKASI COMMUNICATION

Tabel 9.2.1 Jumlah Kantor Pos Pembantu Menurut Kabupaten/Kota di Provinsi Nusa Tenggara Timur, 2018-2021
Number of Post Offices Subsidiaries by Regency/Municipality in Nusa Tenggara Timur Province, 2018-2021

Kabupaten/Kota Regency/Municipality	2018	2019	2020	2021
(1)	(2)	(3)	(4)	(5)
Kabupaten / Regency				
1. Sumba Barat	1	1	1	1
2. Sumba Timur	3	3	3	3
3. Kupang	8	9	8	8
4. Timor Tengah Selatan	5	5	5	5
5. Timor Tengah Utara	5	5	5	5
6. Belu	5	6	6	6
7. Alor	4	4	4	4
8. Lembata	1	1	1	1
9. Flores Timur	4	4	4	4
10. Sikka	6	6	6	6
11. Ende	6	6	6	6
12. Ngada	3	3	3	3
13. Manggarai	5	4	4	4
14. Rote Ndao	5	5	5	5
15. Manggarai Barat	2	2	2	2
16. Sumba Tengah	1	1	1	1
17. Sumba Barat Daya	2	2	2	2
18. Nagekeo	2	2	2	2
19. Manggarai Timur	2	3	3	3
20. Sabu Raijua	2	2	2	2
21. Malaka	4	4	4	4
Kota / Municipality				
1. Kota Kupang	8	8	9	9
Nusa Tenggara Timur	84	86	86	86

Sumber/Source: PT. Pos Indonesia (Persero) Kantor Pos Kupang/ *Indonesia Post, Kupang Post Office*

Tabel 9.2.2 **Jumlah Kantor Pos Pemeriksa dan Pembantu Menurut Kabupaten/Kota di Provinsi Nusa Tenggara Timur, 2021**
Table 9.2.2 **Number of Auxiliary Post Office by Regency/Municipality in Nusa Tenggara Timur Province, 2021**

Kabupaten/Kota Regency/Municipality		Kantor Pos Pemeriksa Superintendent Post Office	Kantor Pos Pembantu Branch Post Office
(1)		(2)	(3)
Kabupaten / Regency			
1.	Sumba Barat	-	1
2.	Sumba Timur	1	2
3.	Kupang	-	8
4.	Timor Tengah Selatan	1	4
5.	Timor Tengah Utara	-	5
6.	Belu	1	5
7.	Alor	-	4
8.	Lembata	-	1
9.	Flores Timur	-	4
10.	Sikka	1	5
11.	Ende	1	5
12.	Ngada	-	3
13.	Manggarai	-	4
14.	Rote Ndao	-	5
15.	Manggarai Barat	1	2
16.	Sumba Tengah	-	1
17.	Sumba Barat Daya	-	2
18.	Nagekeo	-	2
19.	Manggarai Timur	-	3
20.	Sabu Raijua	-	2
21.	Malaka	-	4
Kota / Municipality			
1.	Kota Kupang	1	8
Nusa Tenggara Timur		7	80

Sumber/Source: PT. Pos Indonesia (Persero) Kantor Pos Kupang/ Indonesia Post, Kupang Post Office

Tabel
Table 9.2.3

Banyaknya Surat yang Dikirim dan Diterima Menurut Jenis Surat di Kota Kupang, 2021
Number of Sent and Received Postal Mails by Type of Mails in Kupang Municipality, 2021

Kabupaten/Kota Regency/Municipality	Diterima Received	Dikirim Sent
(1)	(2)	(3)
1. Surat Pos Standar/ <i>Standard Postal Mails</i>	1 452	1 308
2. Surat Pos Luar Negeri / <i>Overseas Postal Mails</i>	4 644	333
3. Surat Pos Terdaftar/Tercatat/Paket Pos Biasa Dalam Negeri/ <i>Registered Post Letter/Domestic Ordinary Post Package</i>	17 328	16 561
4. Surat Pos Kilat Khusus/ <i>Express Postal Mails</i>	31 652	40 693
Nusa Tenggara Timur	55 076	58 895

Sumber/Source: PT. Pos Indonesia (Persero) Kantor Pos Kupang/ *Indonesia Post, Kupang Post Office*

Tabel
Table 9.2.4

Banyaknya Desa¹/Kelurahan menurut Kabupaten/Kota dan Penerimaan Sinyal Internet Telepon Seluler di Provinsi Nusa Tenggara Timur, 2021
Number of Villages¹/Kelurahan by Regency/Municipality and Cellular Phone Internet Signal Reception in Nusa Tenggara Timur Province, 2021

Kabupaten/Kota Regency/Municipality	4G/LTE	3G/H/H+/ EVDO	2,5G/E/ GPRS	Tidak ada None
(1)				
Kabupaten / Regency				
1. Sumba Barat	28	20	20	1
2. Sumba Timur	45	36	53	39
3. Kupang	68	46	32	12
4. Timor Tengah Selatan	81	108	56	28
5. Timor Tengah Utara	99	74	15	3
6. Belu	69	8	3	1
7. Alor	129	25	5	15
8. Lembata	77	22	29	19
9. Flores Timur	139	64	35	6
10. Sikka	72	53	17	11
11. Ende	142	56	40	29
12. Ngada	92	28	25	2
13. Manggarai	134	34	7	14
14. Rote Ndao	32	41	39	4
15. Manggarai Barat	68	60	25	9
16. Sumba Tengah	30	16	10	1
17. Sumba Barat Daya	70	62	37	3
18. Nagekeo	61	23	18	7
19. Manggarai Timur	48	64	49	12
20. Sabu Raijua	11	21	28	2
21. Malaka	56	42	21	4
Kota / Municipality				
1. Kota Kupang	51	–	–	–
Nusa Tenggara Timur	1 602	903	564	222

Catatan: ¹Desa pada tabel ini termasuk Unit Pemukiman Transmigrasi (UPT) yang masih dibina oleh kementerian terkait/
Villages in this table including Transmigration Resettlement Unit under related ministry

Sumber/Source: BPS, Pendataan Potensi Desa/BPS-Statistics Indonesia, Village Potential Data Collection

Tabel 9.2.5 Jumlah Pelanggan Telepon di Setiap Kabupaten/Kota di Provinsi Nusa Tenggara Timur, 2021
Number of Voice Customers by Regency/Municipality in Nusa Tenggara Timur, 2021

Kabupaten/Kota Regency/Municipality	Pelanggan / Customer		Jumlah Total
	Perusahaan Company	Perorangan Personal	
(1)	(3)	(4)	(5)
Kabupaten / Regency			
1. Sumba Barat	173	655	828
2. Sumba Timur	280	2 194	2 474
3. Kupang	140	827	967
4. Timor Tengah Selatan	53	195	248
5. Timor Tengah Utara	157	1 114	1 271
6. Belu	36	900	936
7. Alor	290	783	1 073
8. Lembata	72	519	591
9. Flores Timur	125	1 213	1 338
10. Sikka	4	105	109
11. Ende	424	2 608	3 032
12. Ngada	133	781	914
13. Manggarai	296	1 476	1 772
14. Rote Ndao	36	276	312
15. Manggarai Barat	82	599	681
16. Sumba Tengah	2	24	26
17. Sumba Barat Daya	3	6	9
18. Nagekeo	7	11	18
19. Manggarai Timur ^x	-	-	-
20. Sabu Raijua	20	138	158
21. Malaka	-	3	3
Kota / Municipality			
1. Kota Kupang	3 335	17 304	20 639
Nusa Tenggara Timur	5 668	31 731	37 399

Sumber/Source: PT. Telkom Indonesia Witel NTT/ PT. Telkom Indonesia Witel NTT

Catatan/Notes: Jumlah pelanggan Kabupaten Manggarai Timur bergabung dengan Kabupaten Manggarai/ Number of customers of Manggarai Timur Regency joining Manggarai Regency

Tabel
Table 9.2.6

Persentase Rumah Tangga yang Memiliki/Menguasai Telepon Tetap Kabel Menurut Kabupaten/Kota di Provinsi Nusa Tenggara Timur, 2018-2021

Percentage of Households with Fixed Line Telephone by Regency/ Municipality in Nusa Tenggara Timur Province, 2018-2021

Kabupaten/Kota Regency/Municipality	2018	2019	2020	2021
(1)	(2)	(3)	(4)	(5)
Kabupaten / Regency				
1. Sumba Barat	0,45	N/A	0,52	2,12
2. Sumba Timur	0,78	0,36	N/A	0,00
3. Kupang	0,59	N/A	0,30	0,73
4. Timor Tengah Selatan	0,17	0,27	N/A	0,45
5. Timor Tengah Utara	0,07	0,39	0,34	0,00
6. Belu	0,89	0,61	N/A	0,00
7. Alor	0,98	0,32	0,99	0,83
8. Lembata	0,54	N/A	0,19	0,32
9. Flores Timur	N/A	0,10	N/A	0,57
10. Sikka	N/A	0,50	0,49	0,86
11. Ende	0,75	1,84	N/A	0,02
12. Ngada	0,55	0,15	N/A	0,38
13. Manggarai	0,23	0,06	N/A	0,63
14. Rote Ndao	1,05	0,53	0,43	0,00
15. Manggarai Barat	0,20	0,56	N/A	0,00
16. Sumba Tengah	N/A	0,44	N/A	0,00
17. Sumba Barat Daya	N/A	N/A	N/A	0,58
18. Nagekeo	N/A	N/A	N/A	0,00
19. Manggarai Timur	N/A	N/A	0,09	0,00
20. Sabu Raijua	0,73	0,36	N/A	0,00
21. Malaka	N/A	0,50	N/A	0,00
Kota / Municipality				
1. Kota Kupang	2,25	1,66	0,84	1,29
Nusa Tenggara Timur	0,52	0,46	0,22	0,50

Sumber/Source : BPS, Survei Sosial Ekonomi Nasional/ BPS-Statistics Indonesia, National Socioeconomic Survey

Tabel
Table 9.2.7

Presentase Penduduk Usia 5 Tahun Ke Atas yang Memiliki Telepon Selular Menurut Kabupaten/Kota dan Jenis Kelamin di Provinsi Nusa Tenggara Timur, 2019-2021
Percentage of Population Aged 5 Years and Over Who Own Cellular Phone by Regency/Municipality and Gender in Nusa Tenggara Timur Province, 2019-2021

Kabupaten/Kota Regency/Municipality	2019		
	Laki-Laki/Male	Perempuan/ Female	Jumlah/ Total
	(1)	(3)	(4)
Kabupaten / Regency			
1. Sumba Barat	32,45	27,34	30,00
2. Sumba Timur	48,99	43,35	46,22
3. Kupang	51,88	40,19	46,16
4. Timor Tengah Selatan	41,85	30,25	35,93
5. Timor Tengah Utara	50,95	40,59	45,68
6. Belu	49,20	37,37	43,28
7. Alor	49,95	37,20	43,36
8. Lembata	56,61	44,75	50,22
9. Flores Timur	55,82	48,96	52,22
10. Sikka	52,53	43,82	47,87
11. Ende	49,47	38,65	43,73
12. Ngada	47,24	39,14	43,07
13. Manggarai	48,93	34,74	41,63
14. Rote Ndao	54,82	40,46	47,74
15. Manggarai Barat	48,77	34,60	41,53
16. Sumba Tengah	37,65	31,82	34,83
17. Sumba Barat Daya	28,10	22,13	25,15
18. Nagekeo	50,34	37,19	43,54
19. Manggarai Timur	43,85	27,74	35,68
20. Sabu Raijua	40,56	35,57	38,13
21. Malaka	52,66	47,32	49,89
Kota / Municipality			
1. Kota Kupang	78,36	76,95	77,67
Nusa Tenggara Timur	49,95	40,20	45,01

Bersambung ke hal berikut / Continued to next page.....

Lanjutan Tabel/Continued Table 9.2.7

Kabupaten/Kota Regency/Municipality	2020		
	Laki-Laki/Male	Perempuan/ Female	Jumlah/ Total
(1)	(5)	(6)	(7)
Kabupaten / Regency			
1. Sumba Barat	37,08	29,88	33,60
2. Sumba Timur	44,93	35,21	40,18
3. Kupang	48,34	41,41	44,94
4. Timor Tengah Selatan	38,57	30,65	34,57
5. Timor Tengah Utara	47,13	40,61	43,83
6. Belu	49,63	41,66	45,61
7. Alor	47,69	38,39	42,88
8. Lembata	55,94	47,33	51,30
9. Flores Timur	54,45	45,15	49,56
10. Sikka	50,17	42,19	45,92
11. Ende	50,59	42,48	46,31
12. Ngada	49,68	43,55	46,51
13. Manggarai	47,94	32,82	40,22
14. Rote Ndao	53,46	43,97	48,75
15. Manggarai Barat	49,02	31,07	40,01
16. Sumba Tengah	32,06	29,30	30,72
17. Sumba Barat Daya	32,57	25,65	29,14
18. Nagekeo	51,58	39,04	45,15
19. Manggarai Timur	42,02	19,70	30,66
20. Sabu Raijua	41,18	35,66	38,47
21. Malaka	50,51	43,96	47,13
Kota / Municipality			
1. Kota Kupang	74,94	73,29	74,14
Nusa Tenggara Timur	48,73	39,62	44,12

Bersambung ke hal berikut / Continued to next page.....

Lanjutan Tabel/Continued Table 9.2.7

Kabupaten/Kota Regency/Municipality	2021		
	Laki-Laki/Male	Perempuan/ Female	Jumlah/ Total
(1)	(8)	(9)	(10)
Kabupaten / Regency			
1. Sumba Barat	43,59	36,70	40,25
2. Sumba Timur	58,34	48,13	53,36
3. Kupang	54,28	46,75	50,58
4. Timor Tengah Selatan	45,22	37,17	41,14
5. Timor Tengah Utara	57,74	46,66	52,15
6. Belu	61,24	53,89	57,55
7. Alor	54,88	45,52	50,08
8. Lembata	65,47	54,03	59,36
9. Flores Timur	61,48	47,69	54,24
10. Sikka	56,74	48,70	52,46
11. Ende	60,36	49,68	54,72
12. Ngada	55,43	50,52	52,93
13. Manggarai	55,09	45,03	49,93
14. Rote Ndao	56,98	52,23	54,63
15. Manggarai Barat	59,78	39,22	49,34
16. Sumba Tengah	41,04	36,27	38,74
17. Sumba Barat Daya	38,93	35,49	37,24
18. Nagekeo	54,84	44,41	49,45
19. Manggarai Timur	51,83	32,64	42,07
20. Sabu Raijua	49,93	40,96	45,50
21. Malaka	49,84	51,98	50,94
Kota / Municipality			
1. Kota Kupang	84,14	80,39	82,30
Nusa Tenggara Timur			
	56,44	47,51	51,92

Sumber/Source: BPS, Survei Sosial Ekonomi Nasional/ BPS-Statistics Indonesia, National Socioeconomic Survey

Tabel
Table 9.2.8

Persentase Rumah Tangga yang Memiliki/Menguasai Komputer Menurut Kabupaten/Kota di Provinsi Nusa Tenggara Timur, 2018-2021
Percentage of Households with Computer by Regency/Municipality in Nusa Tenggara Timur Province, 2018-2021

Kabupaten/Kota Regency/Municipality	2018	2019	2020	2021
(1)	(2)	(3)	(4)	(5)
Kabupaten / Regency				
1. Sumba Barat	7,61	7,43	9,95	23,39
2. Sumba Timur	10,29	13,86	9,52	27,21
3. Kupang	12,36	15,53	15,02	20,84
4. Timor Tengah Selatan	6,58	7,32	8,13	16,66
5. Timor Tengah Utara	16,55	13,67	19,95	24,30
6. Belu	11,43	11,43	12,99	20,53
7. Alor	11,42	14,70	15,88	23,00
8. Lembata	16,29	13,85	10,81	25,38
9. Flores Timur	13,56	12,73	13,22	20,36
10. Sikka	16,95	16,19	14,52	32,33
11. Ende	14,47	13,98	18,04	29,67
12. Ngada	15,7	14,00	17,59	28,30
13. Manggarai	10,14	10,73	11,81	24,59
14. Rote Ndao	11,63	9,82	13,07	25,16
15. Manggarai Barat	8,15	6,44	7,19	25,21
16. Sumba Tengah	8,95	9,36	8,42	27,83
17. Sumba Barat Daya	6,71	6,32	6,76	21,04
18. Nagekeo	14,7	8,96	9,64	18,80
19. Manggarai Timur	3,32	6,40	4,68	18,86
20. Sabu Raijua	4,93	8,09	7,59	13,59
21. Malaka	5,81	6,20	4,59	14,06
Kota / Municipality				
1. Kota Kupang	41,4	39,03	36,41	49,42
Nusa Tenggara Timur	13,57	13,56	13,94	27,40

Sumber/Source: BPS, Survei Sosial Ekonomi Nasional/ BPS-Statistics Indonesia, National Socioeconomic Survey

Tabel
Table 9.2.9

Persentase Rumah Tangga yang Pernah Mengakses Internet Dalam 3 Bulan Terakhir Menurut Kabupaten/Kota di Provinsi Nusa Tenggara Timur, 2018-2021
Percentage of Households Who Used Internet in the Last 3 Months by Regency/Municipality in Nusa Tenggara Timur Province, 2018-2021

Kabupaten/Kota Regency/Municipality	2018	2019	2020	2021
(1)	(2)	(3)	(4)	(5)
Kabupaten / Regency				
1. Sumba Barat	30,68	33,31	...	33,24
2. Sumba Timur	36,21	39,75	...	51,22
3. Kupang	35,94	41,06	...	37,22
4. Timor Tengah Selatan	21,13	24,60	...	29,51
5. Timor Tengah Utara	34,58	41,88	...	44,50
6. Belu	32,64	38,59	...	46,27
7. Alor	35,34	35,03	...	41,51
8. Lembata	35,39	45,76	...	45,05
9. Flores Timur	45,90	51,03	...	40,92
10. Sikka	40,05	45,93	...	44,30
11. Ende	47,17	55,11	...	51,09
12. Ngada	45,27	48,75	...	46,47
13. Manggarai	37,53	39,41	...	43,31
14. Rote Ndao	34,35	39,25	...	39,58
15. Manggarai Barat	28,13	33,40	...	43,36
16. Sumba Tengah	20,63	23,94	...	32,57
17. Sumba Barat Daya	20,02	20,70	...	25,56
18. Nagekeo	33,21	49,27	...	38,01
19. Manggarai Timur	15,55	28,24	...	33,98
20. Sabu Raijua	23,25	36,16	...	42,08
21. Malaka	24,84	35,79	...	34,92
Kota / Municipality				
1. Kota Kupang	76,81	83,65	...	79,87
Nusa Tenggara Timur	36,18	42,21	...	43,14

Sumber/Source: BPS, Survei Sosial Ekonomi Nasional/ BPS-Statistics Indonesia, National Socioeconomic Survey

Tabel 9.2.10 **Presentase Penduduk Usia 5 Tahun Ke Atas yang Pernah Mengakses Internet dalam 3 Bulan Terakhir Menurut Kabupaten/Kota dan Jenis Kelamin di Provinsi Nusa Tenggara Timur, 2019-2021**
Percentage of Population Aged 5 Years and Over Who Ever Accessing Internet in the last 3 Months by Regency/Municipality and Gender in Nusa Tenggara Timur Province, 2019-2021

Kabupaten/Kota Regency/Municipality	2019		
	Laki-Laki/Male	Perempuan/ Female	Jumlah/ Total
(1)	(2)	(3)	(4)
Kabupaten / Regency			
1. Sumba Barat	19,34	18,59	18,98
2. Sumba Timur	29,14	28,51	28,83
3. Kupang	27,98	22,35	25,23
4. Timor Tengah Selatan	17,44	14,74	16,06
5. Timor Tengah Utara	27,38	22,35	24,82
6. Belu	26,64	20,62	23,63
7. Alor	26,24	21,15	23,61
8. Lembata	28,69	22,19	25,19
9. Flores Timur	34,22	27,03	30,44
10. Sikka	34,40	30,43	32,28
11. Ende	27,60	22,16	24,72
12. Ngada	29,20	25,18	27,13
13. Manggarai	24,56	23,14	23,83
14. Rote Ndao	30,01	24,47	27,28
15. Manggarai Barat	23,53	18,48	20,95
16. Sumba Tengah	17,35	16,39	16,88
17. Sumba Barat Daya	12,84	11,14	11,99
18. Nagekeo	25,85	21,91	23,81
19. Manggarai Timur	20,27	13,41	16,79
20. Sabu Raijua	21,44	19,16	20,33
21. Malaka	23,35	21,65	22,47
Kota / Municipality			
1. Kota Kupang	63,69	62,04	62,89
Nusa Tenggara Timur	28,31	24,33	26,29

Bersambung ke hal berikut / Continued to next page.....

Lanjutan Tabel/Continued Table 9.2.10

Kabupaten/Kota <i>Regency/Municipality</i>	2020		
	Laki-Laki/Male	Perempuan/ Female	Jumlah/ Total
(1)	(5)	(6)	(7)
Kabupaten / Regency			
1. Sumba Barat	26,32	23,69	25,05
2. Sumba Timur	35,65	30,05	32,91
3. Kupang	30,77	29,90	30,34
4. Timor Tengah Selatan	21,00	18,42	19,70
5. Timor Tengah Utara	31,39	28,53	29,94
6. Belu	36,63	33,33	34,97
7. Alor	35,31	28,46	31,77
8. Lembata	34,11	28,00	30,82
9. Flores Timur	40,81	32,63	36,51
10. Sikka	38,13	33,38	35,60
11. Ende	37,61	32,28	34,80
12. Ngada	35,39	32,37	33,83
13. Manggarai	29,75	28,87	29,30
14. Rote Ndao	37,25	32,65	34,97
15. Manggarai Barat	30,55	23,69	27,11
16. Sumba Tengah	19,49	19,20	19,35
17. Sumba Barat Daya	18,88	15,43	17,17
18. Nagekeo	30,64	22,10	26,26
19. Manggarai Timur	19,27	13,89	16,53
20. Sabu Raijua	33,55	29,64	31,63
21. Malaka	25,51	24,43	24,95
Kota / Municipality			
1. Kota Kupang	72,36	71,43	71,91
Nusa Tenggara Timur	34,03	30,10	32,04

Bersambung ke hal berikut / Continued to next page.....

Lanjutan Tabel/Continued Table 9.2.10

Kabupaten/Kota Regency/Municipality	2021		
	Laki-Laki/Male	Perempuan/ Female	Jumlah/ Total
(1)	(8)	(9)	(10)
Kabupaten / Regency			
1. Sumba Barat	34,96	31,41	33,24
2. Sumba Timur	52,76	49,61	51,22
3. Kupang	39,07	35,31	37,22
4. Timor Tengah Selatan	30,74	28,32	29,51
5. Timor Tengah Utara	46,44	42,59	44,50
6. Belu	47,56	44,99	46,27
7. Alor	45,80	37,43	41,51
8. Lembata	50,78	40,05	45,05
9. Flores Timur	46,59	35,79	40,92
10. Sikka	47,17	41,77	44,30
11. Ende	56,07	46,63	51,09
12. Ngada	49,44	43,60	46,47
13. Manggarai	46,18	40,59	43,31
14. Rote Ndao	41,05	38,09	39,58
15. Manggarai Barat	47,69	39,16	43,36
16. Sumba Tengah	33,87	31,19	32,57
17. Sumba Barat Daya	25,60	25,52	25,56
18. Nagekeo	42,49	33,82	38,01
19. Manggarai Timur	37,84	30,25	33,98
20. Sabu Raijua	45,27	38,81	42,08
21. Malaka	34,10	35,70	34,92
Kota / Municipality			
1. Kota Kupang	80,50	79,22	79,87
Nusa Tenggara Timur	45,59	40,75	43,14

Sumber/Source: BPS, Survei Sosial Ekonomi Nasional/ BPS-Statistics Indonesia, National Socioeconomic Survey

Tabel 9.2.11 **Presentase Penduduk Usia 5 Tahun Ke Atas yang Menggunakan Komputer Menurut Kabupaten/Kota dan Jenis Kelamin di Provinsi Nusa Tenggara Timur, 2019-2021**
Percentage of Population Aged 5 Years and Over Who Used Computer by Regency/Municipality and Gender in Nusa Tenggara Timur Province, 2019-2021

Kabupaten/Kota Regency/Municipality	2019		
	Laki-Laki/Male	Perempuan/ Female	Jumlah/ Total
(1)	(2)	(3)	(4)
Kabupaten / Regency			
1. Sumba Barat	6,70	6,16	6,44
2. Sumba Timur	11,77	11,99	11,88
3. Kupang	12,05	9,97	11,03
4. Timor Tengah Selatan	7,63	7,26	7,44
5. Timor Tengah Utara	15,24	11,56	13,37
6. Belu	7,73	5,09	6,41
7. Alor	13,57	10,34	11,90
8. Lembata	14,25	11,40	12,71
9. Flores Timur	14,24	10,64	12,35
10. Sikka	17,97	17,63	17,79
11. Ende	14,32	12,77	13,49
12. Ngada	7,91	11,49	9,75
13. Manggarai	8,86	7,63	8,23
14. Rote Ndao	7,47	6,27	6,88
15. Manggarai Barat	5,87	4,80	5,32
16. Sumba Tengah	9,04	6,92	8,01
17. Sumba Barat Daya	3,49	4,28	3,88
18. Nagekeo	5,81	6,27	6,05
19. Manggarai Timur	5,97	4,96	5,46
20. Sabu Raijua	4,21	6,52	5,33
21. Malaka	4,29	4,89	4,60
Kota / Municipality			
1. Kota Kupang	36,50	34,31	35,43
Nusa Tenggara Timur			
	12,00	10,80	11,39

Bersambung ke hal berikut / Continued to next page.....

Lanjutan Tabel/Continued Table 9.2.11

Kabupaten/Kota Regency/Municipality	2020		
	Laki-Laki/Male	Perempuan/ Female	Jumlah/ Total
(1)	(5)	(6)	(7)
Kabupaten / Regency			
1. Sumba Barat	11,45	8,27	9,91
2. Sumba Timur	9,30	8,99	9,15
3. Kupang	12,70	13,63	13,16
4. Timor Tengah Selatan	10,80	9,86	10,32
5. Timor Tengah Utara	14,68	12,79	13,72
6. Belu	10,86	10,18	10,51
7. Alor	13,36	12,74	13,04
8. Lembata	10,45	8,80	9,56
9. Flores Timur	11,20	11,92	11,57
10. Sikka	15,01	13,37	14,14
11. Ende	14,79	15,84	15,35
12. Ngada	12,73	15,02	13,91
13. Manggarai	12,76	13,48	13,13
14. Rote Ndao	10,12	9,17	9,65
15. Manggarai Barat	11,02	8,72	9,87
16. Sumba Tengah	7,74	8,30	8,01
17. Sumba Barat Daya	7,27	6,70	6,99
18. Nagekeo	6,92	7,87	7,41
19. Manggarai Timur	4,61	3,94	4,27
20. Sabu Raijua	5,73	7,03	6,37
21. Malaka	2,54	3,58	3,08
Kota / Municipality			
1. Kota Kupang	30,22	28,82	29,54
Nusa Tenggara Timur	12,39	11,90	12,14

Bersambung ke hal berikut / Continued to next page.....

Lanjutan Tabel/Continued Table 9.2.11

Kabupaten/Kota <i>Regency/Municipality</i>	2021		
	Laki-Laki/Male	Perempuan/ Female	Jumlah/Total
(1)	(8)	(9)	(10)
Kabupaten / Regency			
1. Sumba Barat	5,94	5,50	5,72
2. Sumba Timur	9,79	9,91	9,85
3. Kupang	7,93	7,89	7,91
4. Timor Tengah Selatan	7,97	6,42	7,19
5. Timor Tengah Utara	10,85	9,32	10,08
6. Belu	7,20	6,99	7,09
7. Alor	10,61	9,87	10,23
8. Lembata	9,91	6,51	8,09
9. Flores Timur	11,54	9,96	10,71
10. Sikka	14,17	14,25	14,22
11. Ende	11,67	14,47	13,15
12. Ngada	11,08	11,60	11,34
13. Manggarai	10,27	12,52	11,42
14. Rote Ndao	8,91	5,87	7,41
15. Manggarai Barat	12,36	10,16	11,24
16. Sumba Tengah	8,56	9,23	8,89
17. Sumba Barat Daya	5,08	5,32	5,20
18. Nagekeo	6,02	6,17	6,10
19. Manggarai Timur	7,88	5,60	6,72
20. Sabu Raijua	5,39	5,02	5,20
21. Malaka	5,87	6,04	5,96
Kota / Municipality			
1. Kota Kupang	33,21	30,78	32,02
Nusa Tenggara Timur	11,23	10,58	10,90

Sumber/Source: BPS, Survei Sosial Ekonomi Nasional/ BPS-Statistics Indonesia, National Socioeconomic Survey

Bab 10

Harga-Harga

Prices

Rata-rata Harga Eceran Barang di Kupang, 2021

Retail Prices of Selected Commodities in Kupang Municipality, 2021

Rp 11.188 /kg

Beras
Rice



Rp 45.108 /kg

Daging Ayam
Working



Rp 98.219 /kg

Daging Sapi
Beef



Rp 15.187 /kg

Gula Pasir
Refined Sugar



Rp. 1.952 /butir

Telur Ayam
Eggs



Rp 76.875 /kg

Daging Babi
Pork



PENJELASAN TEKNIS

1. Data harga yang disajikan meliputi:
 - Indeks Harga Konsumen (IHK) dan laju inflasi
 - Rata-rata harga eceran Sembilan Bahan Pokok di beberapa kota
2. Harga eceran Sembilan bahan makanan pokok diolah dari hasil survey bulanan BPS di beberapa kota di NTT dan terbatas pada 15 komoditas.
3. Indeks Harga Konsumen (IHK) yang merupakan indikator inflasi di Indonesia, sejak Januari 2012 dihitung dari 82 kota, mencakup sekitar 441 komoditas yang dihitung berdasarkan pola konsumsi hasil Survei Biaya Hidup (SBH) di 82 kota tahun 2012.
4. IHK mencakup 7 kelompok yaitu: bahan makanan; makanan jadi, minuman, rokok dan tembakau; perumahan, air, listrik, gas, dan bahan bakar; sandang; kesehatan; pendidikan; rekreasi, dan olah raga; transport, komunikasi, dan jasa keuangan.
5. Metode yang digunakan dalam penghitungan IHK adalah formula Laspeyres yang telah dimodifikasi

TECHNICAL NOTES

1. *Price statistics cover:*
 - *Consumer Price Index (CPI) and inflation rates*
 - *Retail prices Average of Nine Essential in several cities*
2. *The retail prices of Nine Essential are compiled from the monthly price survey conducted by the BPS-Statistics Indonesia in several Municipality of NTT and, for the purpose of this publication, are limited to 15 commodities.*
3. *The Consumer Price Index (CPI) which is the indicator of inflation in Indonesia, since January 2012 has been developed from the consumption Pattern of the 2012 Cost of Living Survey (CLS) conducted in 82 cities, covering 441 commodities.*
4. *Commodities of CPI consist of 7 groups as follows: foodstuff; prepared food, beverages, and tobacco products; housing, water, electricity, gas, and fuel; clothing; health; education, recreation, and sports; transportation, communication, and financial services.*
5. *The method used in calculating Consumer Price Indicates (CPI), Rural Price Indices (RPI) and*

yaitu:

$$I_n = \frac{\sum \frac{P_n}{P_{n-1}} P_{n-1} \cdot Q_0}{\sum P_0 Q_0} \times 100$$

Dimana:

I_n = Indeks bulanan

P_n = Harga pada bulan ke n

P_{n-1} = Harga pada bulan ke $(n-1)$

P_0 = Harga pada tahun dasar

Q_0 = Kuantitas pada tahun dasar

Wholesale Price Indices (WPI) is the modified Laspeyres formula as follow:

$$I_n = \frac{\sum \frac{P_n}{P_{n-1}} P_{n-1} \cdot Q_0}{\sum P_0 Q_0} \times 100$$

Where:

I_n = Monthly index

P_n = Price in month n

P_{n-1} = Price in month $(n-1)$

P_0 = Price in the base year

Q_0 = Quantity in the base year

6. a) Persentase (%) perubahan IHK (laju inflasi/deflasi) bulanan dipe

$$\frac{I_n - I_{n-1}}{I_{n-1}} \times 100$$

Dimana:

I_n = Indeks Harga Konsumen bulan n

I_{n-1} = Indeks Harga Konsumen bulan $n-1$

Inflasi jika nilainya > 0

Deflasi jika nilainya < 0

6. a) The percentage change of the monthly CPI (inflation rate) is obtained from:

$$\frac{I_n - I_{n-1}}{I_{n-1}} \times 100$$

Where:

I_n = Consumer Price Index of month n

I_{n-1} = Consumer Price Index of month $n-1$

Inflation if the value > 0

Deflation if the value < 0

7. Persentase perubahan IHK dalam satu tahun dihitung dengan menggunakan metode point to point, tetapi sebelum bulan April 1998 menggunakan metode kumulatif bulanan.

7. The percentage change of the yearly CPI is calculated by using the point-to-point method, but before April 1998 the monthly cumulative method is used.

8. Nilai Tukar Petani (NTP) adalah perbandingan antara indeks harga

8. Farmers' term Trade (FTT) is an indicator to determine the welfare

yang diterima (It) dan di bayar (Ib)petani, karena mengukur kemampuan tukar produk (komoditas) yang dihasilkan/ dijual petani dibandingkan dengan produk yang dibutuhkan petani baik untuk proses produksi (usaha) maupun untuk konsumsi rumah tangga petani. Jika NTP lebih besar dari 100 maka dapat diartikan kemampuan daya beli petani periode tersebut relative lebih baik dibandingkan dengan periode tahun dasar, sebaliknya jika NTP lebih kecil atau dibawah 100 berarti terjadi penurunan daya beli petani.

level of farmers. It measures the exchange value of products produced or sold by farmers compared to the products needed by farmers for production process and consumption. If FTT is above 100, it means the purchasing power of farmers in a period of time is better than that in the base year. Meanwhile, if FTT is lower than 100, it means that the purchasing power of farmers decreases.

9. Pengumpulan data harga produsen dilakukan melalui wawancara langsung kepada petani dengan Daftar HP sedangkan pengumpulan data harga eceran pedesaan (konsumen) adalah wawancara dengan para pedagang di pasar kecamatan yang terpilih sebagai sampel dengan Daftar HP. Semua kegiatan pencacahan harga-harga dilakukan oleh Koordinator Statistik Kecamatan (KSK).
 10. Klasifikasi NTP dirinci kedalam dua bagian, yaitu indeks harga yang diterima petani (It) dan indeks harga yang dibayar petani (Ib). It mencakup indeks Sub sektor Tanaman Pangan (padi, palawija), Hortikultura (sayur-sayuran dan buah-buahan),
9. *The collection of producer price data is conducted through a direct interview with the farmer using HP questionnaire. While the collection of rural consumer retail price data is conducted by interviewing traders in the selected markets using HP questionnaire. The collection of price data is conducted by the Statistics Coordinator at Subdistrict level.*
 10. *FTT classified into two indices, Indice of prices received by farmers (It) and indice of prices paid by farmers (Ib). Indice of prices received by farmers consist of food crops indices (paddy, secondary crops), crop indices (vegetables, fruits) smallholders estate crops*

Tanaman Perkebunan Rakyat, Peternakan dan Perikanan. Dilain pihak Ib pun dibagi ke dalam dua kelompok yaitu indeks kelompok konsumsi rumah tangga (KRT) yang terdiri dari indeks kelompok bahan makanan, makanan jadi, perumahan, pakaian, kesehatan, pendidikan, rekreasi, dan olah raga, transportasi dan komunikasi serta indeks kelompok biaya produksi dan penambahan barang modal (BPPBM). Metode penghitungan It dan Ib menggunakan formula Laspeyres yang telah dimodifikasi.

indices, animal husbandry indices and fishery indices. While indices of price paid by farmers is consist of household consumption indices (food stuff, prepare food, housing, clothing, health, recreation and sport; transportation and communication) and indices of productivity cost and capital formation. The method used in calculation It and Ib as the modified Laspeyres formula.

<https://ntt.bps.go.id>

ULASAN

Pada Desember 2021 Inflasi NTT tercatat 0,89 dengan nilai Indeks Harga Konsumen (IHK) sebesar 105,76. Untuk Kota Kupang, laju inflasi adalah 0,96 dengan nilai IHK 105,44, laju inflasi Kota Maumere sebesar 0,34 dengan IHK sebesar 106,86, dan laju inflasi Kota Waingapu sebesar 0,96 dengan IHK sebesar 107,35.

Nilai Tukar Petani (NTP) NTT pada Desember 2021 tercatat 96,14 dengan Indeks Harga yang Diterima Petani (It) 103,07 dan Indeks Harga yang Dibayar Petani (Ib) 107,21.

DESCRIPTION

In December 2021 NTT's inflation was 0,89 with a Consumer Price Index (CPI) value of 105,76. For the City of Kupang, the inflation rate was 0,96 with a CPI value of 105,44, the inflation rate for the City of Maumere is 0,34 with a CPI of 106,86, and the inflation rate of Waingapu City is 0,96 with a CPI of 107,35.

The Farmer's Exchange Rate (NTP) for NTT in December 2021 was at 96,14 with Index of Prices Received by Farmers (It) was 103,07 and an Index of Prices Paid by Farmers (Ib) was 107,21.

Tabel
Table 10.1

Indeks Harga Konsumen (IHK) per bulan Menurut Kelompok Pengeluaran di Provinsi Nusa Tenggara Timur (2018=100), 2021
Monthly Consumer Price Index by Expenditure Group in Nusa Tenggara Timur Province (2018=100), 2021

Bulan Month	Makanan, Minuman, Tembakau Food, Drinks, and Tobacco	Pakaian dan Alas Kaki Clothing and Footwear	Perumahan, Air, Listrik, Gas, dan Bahan Bakar Lainnya Housing, Water, Electricity, Gas and Other Fuel
(1)	(2)	(3)	(4)
Januari/ January	107,49	103,79	100,39
Februari/ February	109,17	103,67	100,44
Maret/ March	108,37	103,62	100,44
April/ April	111,01	103,42	100,44
Mei/ May	112,53	103,33	100,52
Juni/ June	110,25	103,62	100,71
Juli/ July	110,15	103,57	101,15
Agustus/ August	108,20	103,47	101,19
September/ September	106,91	103,12	101,49
Oktober/ October	106,59	103,16	101,42
November/ November	107,36	103,33	101,42
Desember/ December	108,21	103,39	101,63

Bersambung ke hal berikut / Continued to next page ...

Lanjutan Tabel/Continued Table 10.1

Bulan Month	Perlengkapan, Peralatan dan Pemeliharaan Rutin Rumah tangga Furnishing, Household Equipment and Maintenance	Kesehatan Health	Transportasi Transportation
(1)	(5)	(6)	(7)
Januari/ January	102,90	108,42	104,53
Februari/ February	102,92	108,41	103,66
Maret/ March	103,13	108,53	102,92
April/ April	102,95	108,43	102,97
Mei/ May	103,04	108,44	104,18
Juni/ June	103,08	108,36	103,34
Juli/ July	103,60	108,47	103,30
Agustus/ August	103,71	108,65	103,39
September/ September	103,97	108,63	103,64
Oktober/ October	103,84	108,68	103,67
November/ November	104,08	109,17	105,10
Desember/ December	104,41	110,43	108,59

Bersambung ke hal berikut / Continued to next page ...

Lanjutan Tabel/Continued Table 10.1

Bulan Month	Informasi, Komunikasi, dan Jasa Keuangan Information, Communication, and Financial Services	Rekreasi, Olahraga, dan Budaya Recreation, Sports, and Culture
(1)	(8)	(9)
Januari/ January	100,48	102,89
Februari/ February	100,70	102,92
Maret/ March	100,69	101,82
April/ April	100,68	102,32
Mei/ May	100,75	102,37
Juni/ June	100,77	102,52
Juli/ July	100,87	102,55
Agustus/ August	100,87	102,71
September/ September	100,90	102,83
Oktober/ October	100,98	102,92
November/ November	100,99	102,92
Desember/ December	100,84	103,45

Bersambung ke hal berikut / Continued to next page ...

Lanjutan Tabel/Continued Table 10.1

Bulan Month	Pendidikan Education	Penyediaan Makanan dan Minuman/Restoran Restaurants and Hotels
(1)	(10)	(11)
Januari/ <i>January</i>	104,01	101,42
Februari/ <i>February</i>	104,01	101,47
Maret/ <i>March</i>	104,01	101,59
April/ <i>April</i>	104,01	101,65
Mei/ <i>May</i>	104,01	101,66
Juni/ <i>June</i>	104,01	101,72
Juli/ <i>July</i>	104,01	101,72
Agustus/ <i>August</i>	104,01	101,72
September/ <i>September</i>	104,71	101,72
Oktober/ <i>October</i>	104,71	101,72
November/ <i>November</i>	104,71	101,72
Desember/ <i>December</i>	104,71	103,22

Bersambung ke hal berikut / *Continued to next page ...*

Lanjutan Tabel/Continued Table 10.1

Bulan Month	Perawatan Pribadi dan Jasa Lainnya Miscellaneous Goods and Services	Umum General
(1)	(12)	(13)
Januari/ <i>January</i>	108,20	104,44
Februari/ <i>February</i>	108,25	104,90
Maret/ <i>March</i>	108,05	104,53
April/ <i>April</i>	108,01	105,38
Mei/ <i>May</i>	107,90	106,05
Juni/ <i>June</i>	108,47	105,29
Juli/ <i>July</i>	108,49	105,37
Agustus/ <i>August</i>	108,50	104,76
September/ <i>September</i>	108,43	104,44
Oktober/ <i>October</i>	108,07	104,31
November/ <i>November</i>	108,79	104,82
Desember/ <i>December</i>	109,26	105,76

Sumber/Source: BPS, Survei Harga Konsumen/BPS-Statistics Indonesia, Consumer Price Survey

Tabel
Table 10.2**Inflasi Bulanan Menurut Kelompok Pengeluaran di Provinsi Nusa Tenggara Timur (2018=100), 2021**
Monthly Inflation Rate by Expenditure Group in Nusa Tenggara Timur Province (2018=100), 2021

Bulan Month	Makanan, Minuman, Tembakau Food, Drinks, and Tobacco	Pakaian dan Alas Kaki Clothing and Footwear	Perumahan, Air, Listrik, Gas, dan Bahan Bakar Lainnya Housing, Water, Electricity, Gas and Other Fuel
(1)	(2)	(3)	(4)
Januari/ January	1,05	-	0,07
Februari/ February	1,56	-0,11	0,05
Maret/ March	-0,73	-0,05	-
April/ April	2,44	-0,20	-
Mei/ May	1,36	-0,08	0,08
Juni/ June	-2,03	0,28	0,18
Juli/ July	-0,09	-0,04	0,44
Agustus/ August	-1,77	-0,10	0,03
September/ September	-1,19	-0,34	0,30
Oktober/ October	-0,29	0,04	-0,07
November/ November	0,72	0,17	-
Desember/ December	0,79	0,05	0,21
2021	1,73	-0,39	1,30

Bersambung ke hal berikut / Continued to next page...

Lanjutan Tabel/Continued Table 10.2

Bulan Month	Perlengkapan, Peralatan dan Pemeliharaan Rutin Rumah tangga Furnishing, Household Equipment and Maintenance	Kesehatan Health	Transportasi Transportation
(1)	(5)	(6)	(7)
Januari/ <i>January</i>	-0,09	-0,09	0,27
Februari/ <i>February</i>	0,01	-0,01	-0,84
Maret/ <i>March</i>	0,21	0,11	-0,72
April/ <i>April</i>	-0,18	-0,09	0,06
Mei/ <i>May</i>	0,08	-	1,17
Juni/ <i>June</i>	0,04	-0,07	-0,80
Juli/ <i>July</i>	0,50	0,10	-0,04
Agustus/ <i>August</i>	0,11	0,16	0,08
September/ <i>September</i>	0,24	-0,01	0,24
Oktober/ <i>October</i>	-0,12	0,04	0,03
November/ <i>November</i>	0,24	0,45	1,37
Desember/ <i>December</i>	0,32	1,16	3,32
2021	1,38	1,77	4,16

Bersambung ke hal berikut / Continued to next page ...

Lanjutan Tabel/Continued Table 10.2

Bulan Month	Informasi, Komunikasi, dan Jasa Keuangan Information, Communication, and Financial Services	Rekreasi, Olahraga, dan Budaya Recreation, Sports, and Culture
(1)	(8)	(9)
Januari/ January	0,09	0,08
Februari/ February	0,22	0,03
Maret/ March	-0,01	-1,07
April/ April	-0,01	0,49
Mei/ May	0,07	0,05
Juni/ June	0,02	0,15
Juli/ July	0,10	0,03
Agustus/ August		0,16
September/ September	0,02	0,11
Oktober/ October	0,08	0,09
November/ November	0,01	0,01
Desember/ December	-0,15	0,51
2021	0,45	0,63

Bersambung ke hal berikut / Continued to next page ...

Lanjutan Tabel/*Continued Table* 10.2

Bulan Month	Pendidikan Education	Penyediaan Makanan dan Minuman/Restoran Restaurants and Hotels
(1)	(10)	(11)
Januari/ <i>January</i>	-	0,13
Februari/ <i>February</i>	-	0,05
Maret/ <i>March</i>	-	0,12
April/ <i>April</i>	-	0,07
Mei/ <i>May</i>	-	0,01
Juni/ <i>June</i>	-	0,06
Juli/ <i>July</i>	-	-
Agustus/ <i>August</i>	-	-
September/ <i>September</i>	0,67	-
Oktober/ <i>October</i>	-	-
November/ <i>November</i>	-	-
Desember/ <i>December</i>	-	1,47
2021	0,67	1,91

Bersambung ke hal berikut / *Continued to next page ...*

Lanjutan Tabel/Continued Table 10.2

Bulan Month	Perawatan Pribadi dan Jasa Lainnya Miscellaneous Goods and Services	Umum General
(1)	(12)	(13)
Januari/ January	-0,06	0,40
Februari/ February	0,05	0,44
Maret/ March	-0,19	-0,36
April/ April	-0,03	0,82
Mei/ May	-0,10	0,63
Juni/ June	0,52	-0,72
Juli/ July	0,02	0,08
Agustus/ August	0,01	-0,58
September/ September	-0,06	-0,30
Oktober/ October	-0,34	-0,13
November/ November	0,67	0,49
Desember/ December	0,43	0,89
2021	0,92	1,67

Sumber/Source: BPS, Survei Harga Konsumen/BPS-Statistics Indonesia, Consumer Price Survey

Tabel
Table 10.3

Indeks Harga Konsumen (IHK) per bulan Menurut Kelompok Pengeluaran di Kota Kupang (2018=100), 2021
Monthly Consumer Price Index by Expenditure Group in Kupang City (2018=100), 2021

Bulan Month	Makanan, Minuman, Tembakau Food, Drinks, and Tobacco	Pakaian dan Alas Kaki Clothing and Footwear	Perumahan, Air, Listrik, Gas, dan Bahan Bakar Lainnya Housing, Water, Electricity, Gas and OtherFuel
(1)	(2)	(3)	(4)
Januari/ January	106,69	103,60	100,38
Februari/ February	108,33	103,46	100,42
Maret/ March	107,52	103,43	100,42
April/ April	110,58	103,21	100,42
Mei/ May	112,34	103,10	100,51
Juni/ June	109,49	103,44	100,66
Juli/ July	109,67	103,38	101,17
Agustus/ August	107,72	103,27	101,20
September/ September	106,08	102,83	101,55
Oktober/ October	105,64	102,86	101,45
November/ November	106,53	103,07	101,45
Desember/ December	107,27	103,23	101,65

Bersambung ke hal berikut / Continued to next page ...

Lanjutan Tabel/Continued Table 10.3

Bulan Month	Perlengkapan, Peralatan dan Pemeliharaan Rutin Rumah tangga Furnishing, Household Equipment and Maintenance	Kesehatan Health	Transportasi Transportation
(1)	(5)	(6)	(7)
Januari/ <i>January</i>	102,44	106,73	105,25
Februari/ <i>February</i>	102,42	106,66	104,21
Maret/ <i>March</i>	102,61	106,77	103,43
April/ <i>April</i>	102,34	106,80	103,53
Mei/ <i>May</i>	102,42	106,81	104,82
Juni/ <i>June</i>	102,45	106,82	103,77
Juli/ <i>July</i>	103,04	106,86	103,71
Agustus/ <i>August</i>	103,15	106,86	103,81
September/ <i>September</i>	103,30	106,96	103,98
Oktober/ <i>October</i>	103,15	107,06	103,87
November/ <i>November</i>	103,40	107,25	105,66
Desember/ <i>December</i>	103,79	108,91	109,75

Bersambung ke hal berikut / Continued to next page...

Lanjutan Tabel/Continued Table 10.3

Bulan Month	Informasi, Komunikasi, dan Jasa Keuangan Information, Communication, and Financial Services	Rekreasi, Olahraga, dan Budaya Recreation, Sports, and Culture
(1)	(8)	(9)
Januari/ January	101,09	100,86
Februari/ February	101,36	100,81
Maret/ March	101,48	99,20
April/ April	101,48	99,81
Mei/ May	101,58	99,71
Juni/ June	101,61	99,90
Juli/ July	101,35	99,93
Agustus/ August	101,35	99,92
September/ September	101,35	100,06
Oktober/ October	101,35	100,19
November/ November	101,35	100,19
Desember/ December	101,20	100,84

Bersambung ke hal berikut / Continued to next page...

Lanjutan Tabel/Continued Table 10.3

Bulan Month	Pendidikan Education	Penyediaan Makanan dan Minuman/Restoran Restaurants and Hotels
(1)	(10)	(11)
Januari/ <i>January</i>	104,36	100,93
Februari/ <i>February</i>	104,36	100,93
Maret/ <i>March</i>	104,36	101,07
April/ <i>April</i>	104,36	101,07
Mei/ <i>May</i>	104,36	101,07
Juni/ <i>June</i>	104,36	101,07
Juli/ <i>July</i>	104,36	101,07
Agustus/ <i>August</i>	104,36	101,07
September/ <i>September</i>	105,07	101,07
Oktober/ <i>October</i>	105,07	101,07
November/ <i>November</i>	105,07	101,07
Desember/ <i>December</i>	105,07	102,45

Bersambung ke hal berikut / *Continued to next page ...*

Lanjutan Tabel/Continued Table 10.3

Bulan Month	Perawatan Pribadi dan Jasa Lainnya Miscellaneous Goods and Services	Umum General
(1)	(12)	(13)
Januari/ <i>January</i>	107,29	104,08
Februari/ <i>February</i>	107,32	104,46
Maret/ <i>March</i>	107,20	104,09
April/ <i>April</i>	107,19	105,04
Mei/ <i>May</i>	107,63	105,82
Juni/ <i>June</i>	108,22	104,88
Juli/ <i>July</i>	108,09	105,03
Agustus/ <i>August</i>	108,13	104,44
September/ <i>September</i>	107,98	104,03
Oktober/ <i>October</i>	107,54	103,82
November/ <i>November</i>	108,48	104,44
Desember/ <i>December</i>	109,01	105,44

Sumber/Source: BPS, Survei Harga Konsumen/BPS-Statistics Indonesia, Consumer Price Survey

Tabel
Table 10.4**Inflasi Bulanan Menurut Kelompok Pengeluaran di Kota Kupang
(2018=100), 2021**
**Monthly Inflation Rate by Expenditure Group in Kupang City
(2018=100), 2021**

Bulan Month	Makanan, Minuman, Tembakau Food, Drinks, and Tobacco	Pakaian dan Alas Kaki Clothing and Footwear	Perumahan, Air, Listrik, Gas, dan Bahan Bakar Lainnya Housing, Water, Electricity, Gas and Other Fuel
(1)	(2)	(3)	(4)
Januari/ January	1,52	-	0,02
Februari/ February	1,54	-0,14	0,04
Maret/ March	-0,75	-0,03	-
April/ April	2,85	-0,21	-
Mei/ May	1,59	-0,11	0,09
Juni/ June	-2,54	0,33	0,15
Juli/ July	0,16	-0,06	0,51
Agustus/ August	-1,78	-0,11	0,03
September/ September	-1,52	-0,43	0,35
Oktober/ October	-0,41	0,03	-0,10
November/ November	0,84	0,20	-
Desember/ December	0,69	0,16	0,20
2021*	2,07	-0,36	1,29

Bersambung ke hal berikut / Continued to next page...

Lanjutan Tabel/Continued Table 10.4

Bulan Month	Perlengkapan, Peralatan dan Pemeliharaan Rutin Rumah tangga Furnishing, Household Equipment and Maintenance	Kesehatan Health	Transportasi Transportation
(1)	(5)	(6)	(7)
Januari/ <i>January</i>	-0,07	-	0,48
Februari/ <i>February</i>	-0,02	-0,07	-0,99
Maret/ <i>March</i>	0,19	0,10	-0,75
April/ <i>April</i>	-0,26	0,03	0,10
Mei/ <i>May</i>	0,08	0,01	1,25
Juni/ <i>June</i>	0,03	0,01	-1,00
Juli/ <i>July</i>	0,58	0,04	-0,06
Agustus/ <i>August</i>	0,11	-	0,10
September/ <i>September</i>	0,15	0,09	0,16
Oktober/ <i>October</i>	-0,15	0,09	-0,11
November/ <i>November</i>	0,24	0,18	1,72
Desember/ <i>December</i>	0,38	1,55	3,87
2021*	1,25	2,04	4,77

Bersambung ke hal berikut / Continued to next page ...

Lanjutan Tabel/Continued Table 10.4

Bulan Month	Informasi, Komunikasi, dan Jasa Keuangan Information, Communication, and Financial Services	Rekreasi, Olahraga, dan Budaya Recreation, Sports, and Culture
(1)	(8)	(9)
Januari/ January	0,09	0,04
Februari/ February	0,27	-0,05
Maret/ March	0,12	-1,60
April/ April	-	0,61
Mei/ May	0,10	-0,10
Juni/ June	0,03	0,19
Juli/ July	-0,26	0,03
Agustus/ August	-	-0,01
September/ September	-	0,14
Oktober/ October	-	0,13
November/ November	-	-
Desember/ December	-0,15	0,65
2021*	0,20	0,02

Bersambung ke hal berikut / Continued to next page ...

Lanjutan Tabel/Continued Table 10.4

Bulan Month	Pendidikan Education	Penyediaan Makanan dan Minuman/Restoran Restaurants and Hotels
(1)	(10)	(11)
Januari/ January	-	-
Februari/ February	-	-
Maret/ March	-	0,14
April/ April	-	-
Mei/ May	-	-
Juni/ June	-	-
Juli/ July	-	-
Agustus/ August	-	-
September/ September	0,68	-
Oktober/ October	-	-
November/ November	-	-
Desember/ December	-	1,37
2021*	0,68	1,51

Bersambung ke hal berikut / Continued to next page ...

Lanjutan Tabel/Continued Table 10.4

Bulan Month	Perawatan Pribadi dan Jasa Lainnya Miscellaneous Goods and Services	Umum General
(1)	(12)	(13)
Januari/ January	-0,06	0,55
Februari/ February	0,03	0,37
Maret/ March	-0,11	-0,35
April/ April	-0,01	0,91
Mei/ May	0,41	0,74
Juni/ June	0,55	-0,89
Juli/ July	-0,12	0,14
Agustus/ August	0,04	-0,56
September/ September	-0,14	-0,39
Oktober/ October	-0,41	-0,20
November/ November	0,87	0,60
Desember/ December	0,49	0,96
2021*	1,55	1,86

Sumber/Source: BPS, Survei Harga Konsumen/BPS-Statistics Indonesia, Consumer Price Survey

Catatan/Notes: Inflasi Tahun Ke Tahun bulan Desember / Year on Year Inflation of December

Tabel
Table 10.5**Indeks Harga Konsumen (IHK) per bulan Menurut Kelompok Pengeluaran di Kota Maumere (2018=100), 2021**
Monthly Consumer Price Index by Expenditure Group in Maumere City (2018=100), 2021

Bulan Month	Makanan, Minuman, Tembakau Food, Drinks, and Tobacco	Pakaian dan Alas Kaki Clothing and Footwear	Perumahan, Air, Listrik, Gas, dan Bahan Bakar Lainnya Housing, Water, Electricity, Gas and Other Fuel
(1)	(2)	(3)	(4)
Januari/ <i>January</i>	108,60	108,55	100,88
Februari/ <i>February</i>	110,88	108,53	100,97
Maret/ <i>March</i>	110,41	108,46	100,92
April/ <i>April</i>	110,43	108,22	100,92
Mei/ <i>May</i>	109,58	108,27	101,01
Juni/ <i>June</i>	110,85	108,38	101,26
Juli/ <i>July</i>	110,51	108,38	101,45
Agustus/ <i>August</i>	107,86	108,41	101,46
September/ <i>September</i>	106,92	108,51	101,63
Oktober/ <i>October</i>	107,39	108,60	101,70
November/ <i>November</i>	108,93	108,60	101,71
Desember/ <i>December</i>	109,85	107,83	102,11

Bersambung ke hal berikut / *Continued to next page ...*

Lanjutan Tabel/Continued Table 10.5

Bulan Month	Perlengkapan, Peralatan dan Pemeliharaan Rutin Rumah tangga Furnishing, Household Equipment and Maintenance	Kesehatan Health	Transportasi Transportation
(1)	(5)	(6)	(7)
Januari/ January	102,55	110,04	102,89
Februari/ February	102,66	109,87	102,85
Maret/ March	103,19	110,00	101,57
April/ April	103,54	110,06	100,86
Mei/ May	103,67	109,74	101,42
Juni/ June	103,68	109,86	101,77
Juli/ July	103,69	109,86	101,86
Agustus/ August	103,88	110,22	101,61
September/ September	104,73	110,26	103,12
Oktober/ October	104,67	109,63	104,85
November/ November	104,81	110,11	103,71
Desember/ December	104,26	109,83	103,52

Bersambung ke hal berikut / Continued to next page...

Lanjutan Tabel/Continued Table 10.5

Bulan Month	Informasi, Komunikasi, dan Jasa Keuangan Information, Communication, and Financial Services	Rekreasi, Olahraga, dan Budaya Recreation, Sports, and Culture
(1)	(8)	(9)
Januari/ January	97,24	110,30
Februari/ February	97,20	111,15
Maret/ March	96,68	113,55
April/ April	96,73	113,55
Mei/ May	96,59	114,99
Juni/ June	96,62	115,03
Juli/ July	98,22	115,03
Agustus/ August	98,22	115,14
September/ September	98,56	115,14
Oktober/ October	98,45	115,03
November/ November	98,51	115,03
Desember/ December	98,45	115,03

Bersambung ke hal berikut / Continued to next page ...

Lanjutan Tabel/Continued Table 10.5

Bulan Month	Pendidikan Education	Penyediaan Makanan dan Minuman/Restoran Restaurants and Hotels
(1)	(10)	(11)
Januari/ <i>January</i>	102,49	109,09
Februari/ <i>February</i>	102,49	109,67
Maret/ <i>March</i>	102,49	109,67
April/ <i>April</i>	102,49	110,42
Mei/ <i>May</i>	102,49	110,49
Juni/ <i>June</i>	102,49	110,49
Juli/ <i>July</i>	102,49	110,49
Agustus/ <i>August</i>	102,49	110,49
September/ <i>September</i>	103,41	110,49
Oktober/ <i>October</i>	103,41	110,49
November/ <i>November</i>	103,41	110,51
Desember/ <i>December</i>	103,41	110,51

Bersambung ke hal berikut / *Continued to next page...*

Lanjutan Tabel/Continued Table 10.5

Bulan Month	Perawatan Pribadi dan Jasa Lainnya Miscellaneous Goods and Services	Umum General
(1)	(12)	(13)
Januari/ <i>January</i>	112,36	105,67
Februari/ <i>February</i>	112,51	106,57
Maret/ <i>March</i>	112,18	106,28
April/ <i>April</i>	113,13	106,32
Mei/ <i>May</i>	113,22	106,10
Juni/ <i>June</i>	113,34	106,66
Juli/ <i>July</i>	113,12	106,65
Agustus/ <i>August</i>	113,51	105,70
September/ <i>September</i>	113,83	105,65
Oktober/ <i>October</i>	113,98	105,99
November/ <i>November</i>	114,52	106,50
Desember/ <i>December</i>	115,01	106,86

Sumber/Source: BPS, Survei Harga Konsumen/BPS-Statistics Indonesia, Consumer Price Survey

Tabel
Table 10.6

**Inflasi Bulanan Menurut Kelompok Pengeluaran di Kota
Maumere (2018=100), 2021**
**Monthly Inflation Rate by Expenditure Group in Maumere City
(2018=100), 2021**

Bulan Month	Makanan, Minuman, Tembakau Food, Drinks, and Tobacco	Pakaian dan Alas Kaki Clothing and Footwear	Perumahan, Air, Listrik, Gas, dan Bahan Bakar Lainnya Housing, Water, Electricity, Gas and Other Fuel
(1)	(2)	(3)	(4)
Januari/ January	-1,14	0,08	0,25
Februari/ February	2,10	-0,02	0,09
Maret/ March	-0,42	-0,06	-0,05
April/ April	0,02	-0,22	-
Mei/ May	-0,77	0,05	0,09
Juni/ June	1,16	0,10	0,25
Juli/ July	-0,31	-	0,19
Agustus/ August	1,00	0,01	0,79
September/ September	-0,87	0,09	0,17
Oktober/ October	0,44	0,08	0,07
November/ November	1,43	-	0,01
Desember/ December	0,84	-0,71	0,39
2021*	0,00	-0,58	1,47

Bersambung ke hal berikut / Continued to next page ...

Lanjutan Tabel/Continued Table 10.6

Bulan Month	Perlengkapan, Peralatan dan Pemeliharaan Rutin Rumah tangga Furnishing, Household Equipment and Maintenance	Kesehatan Health	Transportasi Transportation
(1)	(5)	(6)	(7)
Januari/ <i>January</i>	-0,38	0,52	-2,46
Februari/ <i>February</i>	0,11	-0,15	-0,04
Maret/ <i>March</i>	0,52	0,12	-1,24
April/ <i>April</i>	0,34	0,05	-0,70
Mei/ <i>May</i>	0,13	-0,29	0,56
Juni/ <i>June</i>	0,01	0,11	0,35
Juli/ <i>July</i>	0,01	-	0,09
Agustus/ <i>August</i>	0,97	3,02	-1,46
September/ <i>September</i>	0,82	0,04	1,49
Oktober/ <i>October</i>	-0,06	-0,57	1,68
November/ <i>November</i>	0,13	0,44	-1,09
Desember/ <i>December</i>	-0,52	-0,25	-0,18
2021*	1,28	0,33	-1,86

Bersambung ke hal berikut / Continued to next page...

Lanjutan Tabel/Continued Table 10.6

Bulan Month	Informasi, Komunikasi, dan Jasa Keuangan Information, Communication, and Financial Services	Rekreasi, Olahraga, dan Budaya Recreation, Sports, and Culture
(1)	(8)	(9)
Januari/ January	0,22	0,37
Februari/ February	-0,04	0,77
Maret/ March	-0,53	2,16
April/ April	0,05	-
Mei/ May	-0,14	1,27
Juni/ June	0,03	0,03
Juli/ July	1,66	-
Agustus/ August	0,62	9,36
September/ September	0,35	-
Oktober/ October	-0,11	-0,10
November/ November	0,06	-
Desember/ December	-0,06	-
2021*	1,46	4,68

Bersambung ke hal berikut / Continued to next page ...

Lanjutan Tabel/Continued Table 10.6

Bulan Month	Pendidikan Education	Penyediaan Makanan dan Minuman/Restoran Restaurants and Hotels
(1)	(10)	(11)
Januari/ January	-	0,56
Februari/ February	-	0,53
Maret/ March	-	-
April/ April	-	0,68
Mei/ May	-	0,06
Juni/ June	-	-
Juli/ July	-	-
Agustus/ August	1,87	2,23
September/ September	0,90	-
Oktober/ October	-	-
November/ November	-	0,02
Desember/ December	-	-
2021*	0,90	1,87

Bersambung ke hal berikut / Continued to next page...

Lanjutan Tabel/Continued Table 10.6

Bulan Month	Perawatan Pribadi dan Jasa Lainnya Miscellaneous Goods and Services	Umum General
(1)	(12)	(13)
Januari/ January	-0,11	-0,57
Februari/ February	0,13	0,85
Maret/ March	-0,29	-0,27
April/ April	0,85	0,04
Mei/ May	0,08	-0,21
Juni/ June	0,11	0,53
Juli/ July	-0,19	-0,01
Agustus/ August	1,48	0,96
September/ September	0,28	-0,05
Oktober/ October	0,13	0,32
November/ November	0,47	0,48
Desember/ December	0,43	0,34
2021*	2,25	0,55

Sumber/Source: BPS, Survei Harga Konsumen/BPS-Statistics Indonesia, Consumer Price Survey

Catatan/Notes: Inflasi Tahun Ke Tahun bulan Desember / Year on Year Inflation of December

Tabel
Table 10.7

Indeks Harga Konsumen (IHK) per bulan Menurut Kelompok Pengeluaran di Kota Waingapu (2018=100), 2021
Monthly Consumer Price Index by Expenditure Group in Waingapu City (2018=100), 2021

Bulan Month	Makanan, Minuman, Tembakau Food, Drinks, and Tobacco	Pakaian dan Alas Kaki Clothing and Footwear	Perumahan, Air, Listrik, Gas, dan Bahan Bakar Lainnya Housing, Water, Electricity, Gas and Other Fuel
(1)	(2)	(3)	(4)
Januari/ January	111,58	99,79	99,69
Februari/ February	112,95	99,75	99,79
Maret/ March	111,89	99,55	99,91
April/ April	114,39	99,54	99,93
Mei/ May	116,60	99,54	99,93
Juni/ June	114,58	99,46	100,43
Juli/ July	112,90	99,47	100,56
Agustus/ August	111,65	99,32	100,60
September/ September	112,28	99,43	100,61
Oktober/ October	112,04	99,43	100,61
November/ November	111,18	99,43	100,61
Desember/ December	112,69	99,43	100,67

Bersambung ke hal berikut / Continued to next page ...

Lanjutan Tabel/Continued Table 10.7

Bulan Month	Perlengkapan, Peralatan dan Pemeliharaan Rutin Rumah tangga Furnishing, Household Equipment and Maintenance	Kesehatan Health	Transportasi Transportation
(1)	(5)	(6)	(7)
Januari/ January	107,55	118,21	99,30
Februari/ February	107,77	118,80	99,30
Maret/ March	107,88	118,98	99,35
April/ April	107,89	117,82	99,58
Mei/ May	108,00	118,23	100,52
Juni/ June	108,17	117,23	100,70
Juli/ July	108,56	118,03	100,77
Agustus/ August	108,71	119,20	100,97
September/ September	109,23	118,31	100,99
Oktober/ October	109,23	118,88	100,99
November/ November	109,59	121,47	101,06
Desember/ December	110,26	122,06	102,01

Bersambung ke hal berikut / Continued to next page ...

Lanjutan Tabel/Continued Table 10.7

Bulan Month	Informasi, Komunikasi, dan Jasa Keuangan Information, Communication, and Financial Services	Rekreasi, Olahraga, dan Budaya Recreation, Sports, and Culture
(1)	(8)	(9)
Januari/ January	97,95	113,21
Februari/ February	97,97	113,17
Maret/ March	97,22	113,17
April/ April	96,97	113,17
Mei/ May	96,95	113,17
Juni/ June	96,95	113,17
Juli/ July	99,03	113,17
Agustus/ August	99,03	114,85
September/ September	98,94	114,85
Oktober/ October	100,13	114,85
November/ November	100,13	114,85
Desember/ December	99,86	114,85

Bersambung ke hal berikut / Continued to next page ...

Lanjutan Tabel/Continued Table 10.7

Bulan Month	Pendidikan Education	Penyediaan Makanan dan Minuman/Restoran Restaurants and Hotels
(1)	(10)	(11)
Januari/ <i>January</i>	102,82	97,99
Februari/ <i>February</i>	102,82	97,99
Maret/ <i>March</i>	102,82	97,99
April/ <i>April</i>	102,82	97,99
Mei/ <i>May</i>	102,82	97,99
Juni/ <i>June</i>	102,82	98,77
Juli/ <i>July</i>	102,82	98,77
Agustus/ <i>August</i>	102,82	98,77
September/ <i>September</i>	102,82	98,77
Oktober/ <i>October</i>	102,82	98,77
November/ <i>November</i>	102,82	98,77
Desember/ <i>December</i>	102,82	103,29

Bersambung ke hal berikut / *Continued to next page ...*

Lanjutan Tabel/Continued Table 10.7

Bulan Month	Perawatan Pribadi dan Jasa Lainnya Miscellaneous Goods and Services	Umum General
(1)	(12)	(13)
Januari/ <i>January</i>	112,48	106,24
Februari/ <i>February</i>	112,64	106,85
Maret/ <i>March</i>	111,82	106,35
April/ <i>April</i>	110,63	107,31
Mei/ <i>May</i>	105,43	108,03
Juni/ <i>June</i>	106,13	107,35
Juli/ <i>July</i>	107,76	106,92
Agustus/ <i>August</i>	107,19	106,44
September/ <i>September</i>	107,46	106,73
Oktober/ <i>October</i>	107,35	106,69
November/ <i>November</i>	106,27	106,33
Desember/ <i>December</i>	106,15	107,35

Sumber/Source: BPS, Survei Harga Konsumen/BPS-Statistics Indonesia, Consumer Price Survey

Tabel
Table 10.8

Inflasi Bulanan Menurut Kelompok Pengeluaran di Kota Waingapu (2018=100), 2021
Monthly Inflation Rate by Expenditure Group in Waingapu City (2018=100), 2021

Bulan Month	Makanan, Minuman, Tembakau Food, Drinks, and Tobacco	Pakaian dan Alas Kaki Clothing and Footwear	Perumahan, Air, Listrik, Gas, dan Bahan Bakar Lainnya Housing, Water, Electricity, Gas and OtherFuel
(1)	(2)	(3)	(4)
Januari/ January	0,27	0,00	0,25
Februari/ February	1,23	-0,04	0,10
Maret/ March	-0,94	-0,20	0,12
April/ April	2,23	-0,01	0,02
Mei/ May	1,93	0,00	0,00
Juni/ June	-1,73	-0,08	0,50
Juli/ July	-1,47	0,01	0,13
Agustus/ August	-1,11	-0,15	0,04
September/ September	0,56	0,11	0,01
Oktober/ October	-0,21	0,00	0,00
November/ November	-0,77	0,00	0,00
Desember/ December	1,36	0,00	0,06
2021*	1,27	-0,36	1,24

Bersambung ke hal berikut / Continued to next page ...

Lanjutan Tabel/Continued Table 10.8

Bulan Month	Perlengkapan, Peralatan dan Pemeliharaan Rutin Rumah tangga Furnishing, Household Equipment and Maintenance	Kesehatan Health	Transportasi Transportation
(1)	(5)	(6)	(7)
Januari/ <i>January</i>	0,04	-1,41	0,52
Februari/ <i>February</i>	0,20	0,50	0,00
Maret/ <i>March</i>	0,10	0,15	0,05
April/ <i>April</i>	0,01	-0,97	0,23
Mei/ <i>May</i>	0,10	0,35	0,94
Juni/ <i>June</i>	0,16	-0,85	0,18
Juli/ <i>July</i>	0,36	0,68	0,07
Agustus/ <i>August</i>	0,14	0,99	0,20
September/ <i>September</i>	0,48	-0,75	0,02
Oktober/ <i>October</i>	0,00	0,48	0,00
November/ <i>November</i>	0,33	2,18	0,07
Desember/ <i>December</i>	0,61	0,49	0,94
2021*	2,56	1,80	3,26

Bersambung ke hal berikut / Continued to next page ...

Lanjutan Tabel/Continued Table 10.8

Bulan Month	Informasi, Komunikasi, dan Jasa Keuangan Information, Communication, and Financial Services	Rekreasi, Olahraga, dan Budaya Recreation, Sports, and Culture
(1)	(8)	(9)
Januari/ January	0,00	0,04
Februari/ February	0,02	-0,04
Maret/ March	-0,77	0,00
April/ April	-0,26	0,00
Mei/ May	-0,02	0,00
Juni/ June	0,00	0,00
Juli/ July	2,15	0,00
Agustus/ August	0,00	1,48
September/ September	-0,09	0,00
Oktober/ October	1,20	0,00
November/ November	0,00	0,00
Desember/ December	-0,27	0,00
2021	1,95	1,48

Bersambung ke hal berikut / Continued to next page ...

Lanjutan Tabel/Continued Table 10.8

Bulan Month	Pendidikan Education	Penyediaan Makanan dan Minuman/Restoran Restaurants and Hotels
(1)	(10)	(11)
Januari/ <i>January</i>	0,00	1,00
Februari/ <i>February</i>	0,00	0,00
Maret/ <i>March</i>	0,00	0,00
April/ <i>April</i>	0,00	0,00
Mei/ <i>May</i>	0,00	0,00
Juni/ <i>June</i>	0,00	0,80
Juli/ <i>July</i>	0,00	0,00
Agustus/ <i>August</i>	0,00	0,00
September/ <i>September</i>	0,00	0,00
Oktober/ <i>October</i>	0,00	0,00
November/ <i>November</i>	0,00	0,00
Desember/ <i>December</i>	0,00	4,58
2021*	0,00	6,46

Bersambung ke hal berikut / *Continued to next page...*

Lanjutan Tabel/Continued Table 10.8

Bulan Month	Perawatan Pribadi dan Jasa Lainnya Miscellaneous Goods and Services	Umum General
(1)	(12)	(13)
Januari/ January	-0,04	0,24
Februari/ February	0,14	0,57
Maret/ March	-0,73	-0,47
April/ April	-1,06	0,90
Mei/ May	-4,70	0,67
Juni/ June	0,66	-0,63
Juli/ July	1,54	-0,40
Agustus/ August	-0,53	-0,45
September/ September	0,25	0,27
Oktober/ October	-0,10	-0,04
November/ November	-1,01	-0,34
Desember/ December	-0,11	0,96
2021*	-5,67	1,28

Sumber/Source: BPS, Survei Harga Konsumen/BPS-Statistics Indonesia, Consumer Price Survey

Catatan/Notes: Inflasi Tahun Ke Tahun bulan Desember / Year on Year Inflation of December

Tabel
Table 10.9**Rata-rata Harga Eceran Beberapa Jenis Barang di Kota Kupang (rupiah), 2018-2021**
Retail Prices of Selected Commodities in Kupang Municipality (rupiah), 2018-2021

Jenis Barang Comodities	Satuan Unit	2018	2019	2020	2021
(1)	(2)	(3)	(4)	(5)	(6)
Beras/Rice	kg	11 500	11 295	11 403	11 188
Daging Ayam Ras/ Purebred Chicken Meat	kg	46 546	40 179	42 269	45 108
Daging Sapi/Beef	kg	91 007	88 076	90 021	98 219
Susu Kental Manis/ Condensed Milk	kaleng/tin (370-385 gr)	10 231	10 740	10 353	10 400
Minyak Goreng/Cooking Oil	5 Lt/Litre	70 777	69 720	74 594	81 503
Gula Pasir/Refined Sugar	kg	14 343	14 189	16 358	15 187
Tepung Terigu/Wheat Flour	kg	8 494	8 870	9 175	9 299
Cabai Rawit/Small Chili	kg	43 198	41 442	37 057	56 409
Cabai Merah/Red Chili	kg	42 401	40 672	38 349	46 456
Telur Ayam Ras/ Purebred Chicken Eggs	Butir/item	1 971	1 900	1 991	1 952
Ikan Kembung/Spanish Mackerel	kg	37 510	31 221	39 129	43 537
Daging Babi/Pork	kg	64 583	64 791	64 583	76 875

Sumber/Source: BPS, Survei Harga Konsumen/BPS-Statistics Indonesia, Consumer Price Survey

Tabel
Table 10.10

Indeks Harga yang Diterima Petani (It), Indeks Harga yang Dibayar Petani (Ib) dan Nilai Tukar Petani Menurut Periode Bulan (2018=100) Provinsi Nusa Tenggara Timur, 2020-2021
Prices Received by Farmers Indices (It), Prices Paid by Farmers Indices (Ib), and Farmers' terms of Trade (FTT) by Month (2018=100) of Nusa Tenggara Timur Province, 2020-2021

Bulan Month	2020		
	It	Ib	NTP
(1)	(2)	(3)	(4)
Rata-rata/ Average	101,59	105,90	95,93
Januari/ January	101,39	105,33	96,25
Februari/ February	101,65	105,85	96,03
Maret/ March	101,19	105,95	95,51
April/ April	101,7	106,38	95,59
Mei/ May	101,25	106,31	95,23
Juni/ June	101,74	105,77	96,18
Juli/ July	101,7	105,76	96,16
Agustus/ August	101,15	105,65	95,74
September/ September	101,11	105,7	95,66
Oktober/ October	101,83	105,76	96,28
November/ November	101,98	105,93	96,27
Desember/ December	102,44	106,44	96,24

Bersambung ke hal berikut / Continued to next page...

Lanjutan Tabel/*Continued Table* 10.10

Bulan Month	2021		
	It	Ib	NTP
(1)	(2)	(3)	(4)
Rata-rata/ Average	101,82	106,93	95,22
Januari/ January	103,17	106,98	96,44
Februari/ February	102,43	106,97	95,75
Maret/ March	101,23	106,95	94,65
April/ April	101,06	107,08	94,38
Mei/ May	101,20	107,10	94,49
Juni/ June	100,94	106,97	94,36
Juli/ July	101,53	106,81	95,06
Agustus/ August	101,45	106,73	95,05
September/ September	101,75	106,72	95,34
Oktober/ October	102,00	106,81	95,50
November/ November	101,95	106,85	95,42
Desember/ December	103,07	107,21	96,14

Catatan: ¹Tahun dasar 2018=100

Sumber/Source: BPS, Survei Harga Pedesaan/BPS-Statistics Indonesia, Rural Price Survey

Tabel
Table 10.11

**Nilai Tukar Petani Menurut Sub Sektor dan Periode Bulan
(2018=100) Provinsi Nusa Tenggara Timur, 2021**
**Farmers' Terms of Trade (FTT) by Sub Sector and Month
(2018=100) of Nusa Tenggara Timur Province, 2021**

Bulan Month	Tanaman Bahan Makanan Crops	Hortikultura Horticulture	Tanaman Perkebunan Rakyat Smallholder Crops	Peternakan Livestock	Perikanan Fishery
(1)	(2)	(3)	(4)	(5)	(6)
Januari/ January	96,17	100,63	93,81	102,43	92,95
Februari/ February	96,03	99,72	91,97	101,44	92,90
Maret/ March	94,75	100,33	90,27	101,65	91,89
April/ April	93,65	104,03	90,52	102,22	93,12
Mei/ May	93,26	106,33	90,70	103,77	92,84
Juni/ June	92,83	105,50	91,36	103,85	92,56
Juli/ July	93,94	105,71	91,56	104,00	92,45
Agustus/ August	93,97	104,00	91,80	104,07	92,26
September/ September	94,29	100,79	92,18	105,92	91,37
Oktober/ October	94,55	99,31	92,40	106,12	91,79
November/ November	94,32	97,90	92,41	106,97	92,06
Desember/ December	95,36	98,01	92,23	108,17	93,49

Sumber/Source: BPS, Survei Harga Pedesaan/BPS-Statistics Indonesia, Rural Price Survey

Tabel
Table 10.12

Inflasi Petani Pedesaan Menurut Bulan di Provinsi Nusa Tenggara Timur, 2018-2021
Monthly Rural Farmer Inflation in Nusa Tenggara Timur Province, 2018-2021

Bulan Month	2018	2019	2020¹	2021¹
(1)	(2)	(3)	(4)	(5)
Januari/ <i>January</i>	0.49	0.60	1,00	0,52
Februari/ <i>February</i>	0.89	0.48	0,53	-0,04
Maret/ <i>March</i>	0.06	-0.23	0,08	-0,03
April/ <i>April</i>	-0.17	0.28	0,47	0,13
Mei/ <i>May</i>	-0.43	0.35	-0,07	0,00
Juni/ <i>June</i>	-0.08	-0.08	-0,57	-0,15
Juli/ <i>July</i>	0.23	0.00	-0,01	-0,18
Agustus/ <i>August</i>	-0.23	-0.06	-0,16	-0,11
September/ <i>September</i>	0.54	-0.15	0,04	-0,02
Oktober/ <i>October</i>	0.61	0.11	0,07	0,08
November/ <i>November</i>	0.06	0.12	0,18	0,02
Desember/ <i>December</i>	0.65	0.71	0,53	0,34

Catatan: ¹Tahun dasar 2018=100

Sumber/Source: BPS, Survei Harga Pedesaan/BPS-Statistics Indonesia, Rural Price Survey

Tabel
Table 10.13

Inflasi Petani Pedesaan Menurut Bulan dan Kelompok Pengeluaran di Provinsi Nusa Tenggara Timur, 2021
Monthly Rural Farmer Inflation by Expenditure Group in Nusa Tenggara Timur Province, 2021

Bulan Month	Makanan, Minuman, Tembakau Food, Drinks, and Tobacco	Pakaian dan Alas Kaki Clothing and Footwear	Perumahan, Air, Listrik, Gas, dan Bahan Bakar Lainnya Housing, Water, Electricity, Gas and Other Fuel	Perlengkapan, Peralatan dan Pemeliharaan Rutin Rumah tangga Furnishing, Household Equipment and Maintenance
(1)	(2)	(3)	(4)	(5)
Januari/ January	0,67	0,47	0,17	0,19
Februari/ February	-0,09	0,49	-0,05	-0,36
Maret/ March	-0,05	-0,01	-0,02	0,07
April/ April	0,16	0,07	0,06	0,11
Mei/ May	-0,05	0,08	0,32	0,03
Juni/ June	-0,27	0,12	0,22	0,10
Juli/ July	-0,30	0,15	0,29	0,05
Agustus/ August	-0,22	0,18	0,31	0,13
September/ September	-0,07	0,18	0,05	0,11
Oktober/ October	0,06	0,16	0,21	0,27
November/ November	-0,04	0,36	0,22	0,08
Desember/ December	0,45	0,21	0,17	0,17

Bersambung ke hal berikut / Continued to next page ...

Lanjutan Tabel/Continued Table 10.13

Bulan Month	Kesehatan Health	Transportasi Transportation	Informasi, Komunikasi, dan Jasa Keuangan Information, Communication, and Financial Services	Rekreasi, Olahraga, dan Budaya Recreation, Sports, and Culture
(1)	(6)	(7)	(8)	(9)
Januari/ <i>January</i>	0,36	0,04	0,17	0,00
Februari/ <i>February</i>	0,07	0,01	-	0,46
Maret/ <i>March</i>	0,05	0,05	0,04	0,01
April/ <i>April</i>	0,12	0,03	0,05	0,34
Mei/ <i>May</i>	0,02	0,16	0,02	0,38
Juni/ <i>June</i>	0,38	0,11	0,03	-0,15
Juli/ <i>July</i>	-0,03	-0,02	-	0,21
Agustus/ <i>August</i>	-0,02	0,10	0,03	0,03
September/ <i>September</i>	0,09	0,05	-	0,10
Oktober/ <i>October</i>	0,21	0,15	-	-0,13
November/ <i>November</i>	0,04	0,11	0,03	-
Desember/ <i>December</i>	0,03	0,02	-	0,35

Bersambung ke hal berikut / Continued to next page ...

Lanjutan Tabel/Continued Table 10.13

Bulan Month	Pendidikan Education	Penyediaan Makanan dan Minuman/ Restoran Restaurants and Hotels	Perawatan Pribadi dan Jasa Lainnya Miscellaneous Goods and Services
(1)	(10)	(11)	(12)
Januari/ <i>January</i>	-	-	0,19
Februari/ <i>February</i>	-	-	-0,01
Maret/ <i>March</i>	-	-	-0,05
April/ <i>April</i>	-	-	0,06
Mei/ <i>May</i>	-	-	0,09
Juni/ <i>June</i>	-	-	0,00
Juli/ <i>July</i>	-	0,01	0,09
Agustus/ <i>August</i>	-	-	0,22
September/ <i>September</i>	-	0,01	0,09
Oktober/ <i>October</i>	-	-	0,02
November/ <i>November</i>	-	-	0,01
Desember/ <i>December</i>	-	-	0,16

Sumber/Source: BPS, Survei Harga Pedesaan/BPS-Statistics Indonesia, Rural Price Survey

Bab 11

Pengeluaran Penduduk

Population Expenditure

Rata-rata Pengeluaran Komoditas Makanan, 2021

Average Expenditure for Food Commodities in NTT, 2021



Padi-Padian
Paddy

Rp. 109.006

Makanan dan minuman jadi
Prepared Food and Beverages

Rp. 93.741



55,72% dari total pengeluaran sebulan di NTT tahun 2021 digunakan untuk kelompok makanan

55,72% of monthly expenditure in NTT in 2021 was used for food group expenditure

Rokok
Cigarettes

Rp. 185.000

Kabupaten dengan Rata-rata pengeluaran terendah, 2021

Regencies with the lowest monthly per capita expenditure average, 2021

Rp 642.997



Flores Timur

Rp 645.871



Malaka

Rp 662.124



Sumba
Barat Daya

PENJELASAN TEKNIS**TECHNICAL NOTES**

1. Kegiatan pengumpulan data sosial dan ekonomi yang dilaksanakan secara rutin oleh BPS melalui Survei Sosial Ekonomi Nasional (Susenas).
 2. Sejak tahun 2011 sampai dengan 2015, pengumpulan data Susenas konsumsi pengeluaran rumah tangga dilaksanakan secara triwulan. Mulai tahun 2016 pengumpulan data Susenas dilaksanakan dua kali dalam setahun, yaitu Maret dan September.
 3. Target sampel Susenas Maret dan Susenas September masing-masing sebanyak 300.000 rumah tangga dan 75.000 rumah tangga di seluruh kabupaten/kota.
 4. Data hasil pencacahan Susenas Maret dapat disajikan untuk tingkat nasional, tingkat provinsi dan kabupaten/kota, sedangkan untuk data hasil Susenas September hanya dapat disajikan untuk tingkat nasional dan tingkat provinsi.
 5. Data konsumsi/pengeluaran yang dikumpulkan pada Susenas Maret dibagi menjadi dua kelompok, yaitu makanan dan bukan makanan. Jumlah komoditi makanan sebanyak 112 komoditi. Pengumpulan data kelompok
1. *Socioeconomic data collection activities are carried out regularly by the BPS-Statistics Indonesia through the National Socioeconomic Survey (Susenas).*
 2. *Since 2011 to 2015, Susenas data collection household consumption/expenditure was conducted quarterly. Starting in 2016, collection of data Susenas carry out twice a year, In March and September.*
 3. *The March Susenas sample size covers 300.000 households while The September Susenas covers 75.000 households.*
 4. *The result from Susenas data collection in March can be presented on national, provincial, and regency/municipal level estimates, while in September can be disseminated only for the national and provincial levels.*
 5. *The consumption/expenditure data collection are divided into two groups, namely food and non-food. The number of food commodity are 112 commodities, both quantity data and values of commodities consumed are collected.*

makanan meliputi banyaknya komoditi yang dikonsumsi beserta nilai pengeluarannya.

6. Untuk konsumsi bukan makanan pada umumnya yang dikumpulkan hanya data nilai pengeluaran barang yang dikonsumsi, kecuali untuk beberapa jenis pengeluaran tertentu, seperti penggunaan listrik, air, gas, dan bahan bakar minyak (BBM) yang juga dikumpulkan kuantitasnya.
 7. Referensi waktu survei yang digunakan adalah selama seminggu terakhir untuk konsumsi makanan dan sebulan atau setahun terakhir untuk konsumsi bukan makanan.
6. *For consumption of non-food, the data collected in general are only their value of expeditured consumed, except for certain types of expenditure, such as electriMunicipality, water, gas, fuel, which are also collected for their quantity data.*
 7. *The survey time period is previous week before enumeration date for food consumption and last month or last year for non food consumption*

ULASAN

Rata-rata pengeluaran per kapita sebulan untuk kelompok makanan di Provinsi Nusa Tenggara Timur tahun 2021 adalah Rp 468.252 dan kelompok bukan makanan sebesar Rp 372.106., sehingga secara total rata-rata pengeluaran per kapita mencapai Rp 840.358. Hal ini meningkat dari tahun sebelumnya.

Dari kelompok makanan, pengeluaran terbesar berturut-turut adalah padi-padian dengan nilai Rp 109.006, makanan dan minuman jadi dengan nilai Rp 93.741, dan sayur-sayuran dengan nilai Rp 48.755. Dari kelompok bukan makanan, yang terbesar adalah pengeluaran untuk perumahan dan fasilitas rumah tangga dengan nilai Rp 201.248.

Masih terdapat 0,25 persen rumah tangga di NTT yang memiliki pengeluaran antara Rp 200.000-Rp 299.999 per kapita sebulan pada tahun 2021. Kelompok rumah tangga dengan pengeluaran Rp 300.000-Rp 499.999 per kapita sebulan merupakan yang terbanyak yaitu sebesar 25,43 persen.

DESCRIPTION

The monthly average expenditure per capita for food group in Nusa Tenggara Timur's Province in 2021 was Rp 468.252 and for non-food group was Rp 372.106, so in total the average expenditure per capita reached Rp 840.358. This was an increase from the previous year.

From food group, the largest expenditures were grains with a value of Rp 109.006, ready-made food and beverages with a value of Rp 93.741, and vegetables with a value of Rp 48.755. From non-food group, the largest expenditure was for housing and household facilities with a value of Rp 201.248.

There are still 0,25 percent of households in NTT that have expenditures between Rp 200.000-Rp. 299.999 per capita per month in 2021. Group of households with expenditures of Rp 300.000-Rp 499.999 per capita per month is the highest at 25,43 percent.

Tabel
Table 11.1

Rata-rata Pengeluaran per Kapita Sebulan Menurut Kelompok Komoditas (rupiah) di Provinsi Nusa Tenggara Timur, 2020-2021
Monthly Average Expenditure per Capita by Commodity Group (rupiahs) in Nusa Tenggara Timur Province, 2020-2021

Kelompok Komoditas/Commodity Group	2020	2021
(1)	(2)	(3)
Makanan/Food		
Padi-padian/Cereals	108 288	109 006
Umbi-umbian/Tubers	3 596	5 311
Ikan/udang/cumi/kerang/Fish/shrimp/common squid/shells	36 557	38 351
Daging/Meat	27 510	35 054
Telur dan susu/Eggs and milk	20 686	21 761
Sayur-sayuran/Vegetables	46 815	48 755
Kacang-kacangan/Legumes	7 290	8 984
Buah-buahan/Fruits	12 520	13 874
Minyak dan kelapa/Oil and coconut	10 791	11 550
Bahan minuman/Beverage stuffs	18 642	19 460
Bumbu-bumbuan/Spices	6 318	7 215
Konsumsi lainnya/Miscellaneous food items	5 617	6 352
Makanan dan minuman jadi/Prepared food and beverages	93 188	93 741
Rokok/Cigarettes	44 882	48 838
Jumlah makanan/Total food	442 700	468 252
Bukan makanan/Non-food		
Perumahan dan fasilitas rumah tangga/Housing and household facilities	187 131	201 248
Aneka barang dan jasa/Goods and services	83 910	83 673
Pakaian, alas kaki, dan tutup kepala/Clothing, footwear, and headgear	18 553	16 588
Barang tahan lama/Durable goods	29 144	31 607
Pajak, pungutan, dan asuransi/Taxes and insurance	24 460	31 556
Keperluan pesta dan upacara/kenduri/Parties and ceremonies	8 463	7 434
Jumlah bukan makanan/Total non-food	351 661	372 106
Jumlah/Total	794 361	840 358

Sumber/Source: BPS, Survei Sosial Ekonomi Nasional (Susenas) Maret/ BPS-Statistics Indonesia, National Socioeconomic Survey March

Tabel
Table 11.2

Persentase Pengeluaran per Kapita Sebulan Menurut Kelompok Komoditas di Provinsi Nusa Tenggara Timur, 2020-2021
Percentage of Monthly Expenditure per Capita by Commodity Group in Nusa Tenggara Timur Province, 2020-2021

Kelompok Komoditas/Commodity Group	2020	2021
(1)	(2)	(3)
Makanan/Food		
Padi-padian/Cereals	13,63	12,97
Umbi-umbian/Tubers	0,45	0,63
Ikan/udang/cumi/kerang/Fish/shrimp/common squid/shells	4,60	4,56
Daging/Meat	3,46	4,17
Telur dan susu/Eggs and milk	2,60	2,60
Sayur-sayuran/Vegetables	5,89	5,80
Kacang-kacangan/Legumes	0,92	1,07
Buah-buahan/Fruits	1,58	1,65
Minyak dan kelapa/Oil and coconut	1,36	1,37
Bahan minuman/Beverage stuffs	2,35	2,32
Bumbu-bumbuan/Spices	0,80	0,86
Konsumsi lainnya/Miscellaneous food items	0,71	0,76
Makanan dan minuman jadi/Prepared food and beverages	11,73	11,15
Rokok/Cigarettes	5,65	5,81
Jumlah makanan/Total food	55,73	55,72
Bukan makanan/Non-food		
Perumahan dan fasilitas rumah tangga/Housing and household facilities	23,56	23,95
Aneka komoditas dan jasa/Goods and services	10,56	9,96
Pakaian, alas kaki, dan tutup kepala/Clothing, footwear, and headgear	2,33	1,97
Komoditas tahan lama/Durable goods	3,67	3,76
Pajak, pungutan, dan asuransi/Taxes and insurance	3,08	3,76
Keperluan pesta dan upacara/kenduri/Parties and ceremonies	1,07	0,88
Jumlah bukan makanan/Total non-food	44,27	44,28
Jumlah/Total	100,00	100,00

Sumber/Source: BPS, Survei Sosial Ekonomi Nasional (Susenas) Maret/ BPS-Statistics Indonesia, National Socioeconomic Survey March

Tabel
Table 11.3

Rata-rata Pengeluaran per Kapita Sebulan Makanan dan Bukan Makanan Menurut Kabupaten/Kota (rupiah) di Provinsi Nusa Tenggara Timur, 2020-2021
Monthly Average of Food and Non-Food Expenditure per Capita by Regency/Municipality (rupiahs) in Nusa Tenggara Timur Province, 2020-2021

Kabupaten/Kota Regency/Municipality	Makanan/Food		Bukan Makanan/ Non-Food		Jumlah/Total	
	2020	2021	2020	2021	2020	2021
(1)	(2)	(3)	(4)	(5)	(6)	(7)
Kabupaten / Regency						
1. Sumba Barat	418 375	446 562	329 730	344 133	748 104	790 695
2. Sumba Timur	485 502	506 781	328 382	382 777	813 884	889 558
3. Kupang	397 970	384 379	347 051	307 307	745 021	691 687
4. Timor Tengah Selatan	435 119	458 237	268 822	266 209	703 941	724 446
5. Timor Tengah Utara	451 191	506 542	272 640	297 808	723 831	804 350
6. Belu	426 449	447 911	346 098	333 862	772 546	781 774
7. Alor	437 627	467 787	276 767	309 508	714 393	777 295
8. Lembata	353 148	372 201	303 360	302 056	656 508	674 257
9. Flores Timur	390 054	367 971	294 459	275 026	684 513	642 997
10. Sikka	392 227	386 787	354 950	349 845	747 178	736 632
11. Ende	468 612	501 016	394 683	401 293	863 295	902 309
12. Ngada	494 299	523 905	396 264	442 417	890 564	966 322
13. Manggarai	464 993	514 967	322 676	401 151	787 670	916 118
14. Rote Ndao	398 868	399 882	325 884	346 863	724 752	746 745
15. Manggarai Barat	494 270	528 183	406 136	484 144	900 406	1012 327
16. Sumba Tengah	372 961	426 787	261 517	293 677	634 478	720 463
17. Sumba Barat Daya	387 703	438 824	187 492	223 299	575 195	662 124
18. Nagekeo	392 662	412 282	307 310	353 728	699 972	766 010
19. Manggarai Timur	386 251	440 652	182 964	270 377	569 215	711 029
20. Sabu Raijua	472 044	560 081	325 326	341 316	797 369	901 397
21. Malaka	386 738	382 293	252 367	263 578	639 105	645 871
Kota / Municipality						
1. Kota Kupang	635 720	667 124	867 311	852 346	1 503 031	1519 469
Nusa Tenggara Timur	442 700	468 252	351 661	372 106	794 361	840 359

Sumber/Source: BPS, Survei Sosial Ekonomi Nasional (Susenas) Maret/ BPS-Statistics Indonesia, National Socioeconomic Survey March

Tabel
Table 11.4

Persentase Pengeluaran per Kapita Sebulan Makanan dan Bukan Makanan Menurut Kabupaten/Kota (rupiah) di Provinsi Nusa Tenggara Timur, 2020-2021
Percentage of Monthly Food and Non-Food Expenditure per Capita by Regency/Municipality in Nusa Tenggara Timur Province, 2020-2021

Kabupaten/Kota Regency/Municipality	Makanan Food		Bukan Makanan Non-Food	
	2020	2021	2020	2021
(1)	(2)	(3)	(4)	(5)
Kabupaten / Regency				
1. Sumba Barat	55,92	56,48	44,08	43,52
2. Sumba Timur	59,65	56,97	40,35	43,03
3. Kupang	53,42	55,57	46,58	44,43
4. Timor Tengah Selatan	61,81	63,25	38,19	36,75
5. Timor Tengah Utara	62,33	62,98	37,67	37,02
6. Belu	55,20	57,29	44,80	42,71
7. Alor	61,26	60,18	38,74	39,82
8. Lembata	53,79	55,20	46,21	44,80
9. Flores Timur	56,98	57,23	43,02	42,77
10. Sikka	52,49	52,51	47,51	47,49
11. Ende	54,28	55,53	45,72	44,47
12. Ngada	55,50	54,22	44,50	45,78
13. Manggarai	59,03	56,21	40,97	43,79
14. Rote Ndao	55,04	53,55	44,96	46,45
15. Manggarai Barat	54,89	52,18	45,11	47,82
16. Sumba Tengah	58,78	59,24	41,22	40,76
17. Sumba Barat Daya	67,40	66,28	32,60	33,72
18. Nagekeo	56,10	53,82	43,90	46,18
19. Manggarai Timur	67,86	61,97	32,14	38,03
20. Sabu Raijua	59,20	62,13	40,80	37,87
21. Malaka	60,51	59,19	39,49	40,81
Kota / Municipality				
1. Kota Kupang	42,30	43,91	57,70	56,09
Nusa Tenggara Timur	55,73	55,72	44,27	44,28

Sumber/Source: BPS, Survei Sosial Ekonomi Nasional (Susenas) Maret/ BPS-Statistics Indonesia, National Socioeconomic Survey March

Tabel
Table 11.5

Persentase Penduduk Menurut Golongan Pengeluaran Per Kapita Sebulan di Provinsi Nusa Tenggara Timur, 2021
Percentage of Population by Per Capita Spending Group a Month in Nusa Tenggara Timur Province, 2021

Golongan Pengeluaran Spending Group (Rp)	Persentase Penduduk Percentage of Population
(1)	(2)
< 150 000	-
150 000–199 999	0,25
200 000–299 999	6,76
300 000–499 999	25,43
500 000–749 999	23,76
750 000–999 999	16,23
1 000 000–1 499 999	17,60
1 500 000+	9,97
Jumlah/Total	100,00

Sumber/Source: BPS, Survei Sosial Ekonomi Nasional (Susenas) Maret/BPS-Statistics Indonesia, National Socioeconomic Survey March

Tabel
Table 11.6

Pengeluaran Rata-rata Perkapita Sebulan Menurut Golongan Pengeluaran dan Kelompok Barang di Provinsi Nusa Tenggara Timur (rupiah), 2021
Average Expenditure Per Capita Per Month by Expenditure Class and Commodity Group in Nusa Tenggara Timur Province (rupiahs), 2021

Golongan Pengeluaran Spending Group (Rp)	Kelompok Barang/Commodity Group		
	Makanan/Food	Bukan Makanan Non Food	Jumlah Total
(1)	(2)		
100 000 - 149 999	-	-	-
150 000 - 199 999	139 980	46 134	186 115
200 000 - 299 999	198 147	65 105	263 252
300 000 - 499 999	292 000	102 822	394 822
500 000 - 749 999	388 151	228 067	616 218
750 000 - 999 999	503 024	364 684	867 708
1 000 000 -1 499 999	632 540	566 918	1 199 458
> 1 500 000	953 189	1 286 452	2 239 641
Nusa Tenggara Timur	468 252	372 106	840 359

Sumber/Source: BPS, Survei Sosial Ekonomi Nasional (Susenas) Maret/BPS-Statistics Indonesia, National Socioeconomic Survey March

Tabel
Table 11.7

Persentase Rumah Tangga Menurut Kabupaten/Kota dan Golongan Pengeluaran per Kapita Sebulan di Provinsi Nusa Tenggara Timur, 2021
Percentage of Households by Monthly per Capita Group of Expenditure and Regency/Municipality of Nusa Tenggara Timur Province, 2021

Kabupaten/Kota Regency/Municipality	100 000 - 149 999	150 000 - 199.999	200 000 - 299 999	300 000 - 499 999
(1)	(2)	(3)	(4)	(5)
Kabupaten / Regency				
1. Sumba Barat	-	-	2,77	24,53
2. Sumba Timur	-	-	5,89	21,33
3. Kupang	-	0,25	11,90	33,86
4. Timor Tengah Selatan	-	0,26	4,14	33,67
5. Timor Tengah Utara	-	-	1,54	28,37
6. Belu	-	0,66	6,40	24,01
7. Alor	-	-	2,14	33,89
8. Lembata	-	1,51	15,20	30,66
9. Flores Timur	-	0,39	13,20	29,26
10. Sikka	-	0,74	21,02	19,69
11. Ende	-	-	2,01	19,62
12. Ngada	-	0,24	3,91	15,91
13. Manggarai	-	0,11	2,92	16,57
14. Rote Ndao	-	0,91	9,76	32,90
15. Manggarai Barat	-	-	2,98	19,23
16. Sumba Tengah	-	-	8,45	32,25
17. Sumba Barat Daya	-	0,40	9,71	37,28
18. Nagekeo	-	0,33	15,49	28,10
19. Manggarai Timur	-	-	5,04	31,35
20. Sabu Raijua	-	-	2,82	19,07
21. Malaka	-	-	6,45	38,42
Kota / Municipality				
1. Kota Kupang	-	-	-	2,96
Nusa Tenggara Timur	-	0,25	6,76	25,43

Bersambung ke hal berikut / Continued to next page...

POPULATION EXPENDITURE

Lanjutan Tabel/Continued Table 11.7

Kabupaten/Kota Regency/Municipality	500 000 - 749 999	750000 - 999 999	1 000 000 -1 499 999	> 1 500 000	Jumlah Total
(1)	(6)	(7)	(8)	(9)	(10)
Kabupaten / Regency					
1. Sumba Barat	29,36	19,69	18,30	5,35	100,00
2. Sumba Timur	26,53	16,79	17,73	11,73	100,00
3. Kupang	22,84	13,48	11,91	5,76	100,00
4. Timor Tengah Selatan	23,88	16,81	16,51	4,73	100,00
5. Timor Tengah Utara	26,75	16,91	19,86	6,57	100,00
6. Belu	26,16	18,40	16,63	7,74	100,00
7. Alor	27,32	15,01	11,63	10,01	100,00
8. Lembata	20,85	12,79	13,61	5,38	100,00
9. Flores Timur	29,64	11,65	12,33	3,53	100,00
10. Sikka	19,64	14,45	16,44	8,02	100,00
11. Ende	24,57	20,55	23,94	9,31	100,00
12. Ngada	20,49	21,12	25,90	12,43	100,00
13. Manggarai	26,76	20,64	23,54	9,46	100,00
14. Rote Ndao	20,33	11,71	17,31	7,08	100,00
15. Manggarai Barat	21,91	16,74	24,57	14,57	100,00
16. Sumba Tengah	22,90	15,02	14,33	7,05	100,00
17. Sumba Barat Daya	22,36	13,31	12,67	4,27	100,00
18. Nagekeo	16,96	13,09	17,47	8,56	100,00
19. Manggarai Timur	26,69	19,52	12,67	4,73	100,00
20. Sabu Raijua	26,02	20,09	22,79	9,21	100,00
21. Malaka	28,09	10,15	14,18	2,71	100,00
Kota / Municipality					
1. Kota Kupang	17,40	17,66	22,78	39,20	100,00
Nusa Tenggara Timur	23,76	16,23	17,60	9,97	100,00

Sumber/Source: BPS, Survei Sosial Ekonomi Nasional (Susenas) Maret/ BPS-Statistics Indonesia, National Socioeconomic Survey March

Tabel
Table 11.8

Persentase Penduduk Menurut Kabupaten/Kota dan Golongan Pengeluaran per Kapita Sebulan di Provinsi Nusa Tenggara Timur, 2021
Percentage of Population by Monthly per Capita Group of Expenditure and Regency/Municipality of Nusa Tenggara Timur Province, 2021

Kabupaten/Kota Regency/Municipality	100 000 - 149 999	150 000 - 199.999	200 000 - 299 999	300 000 - 499 999
(1)	(2)	(3)	(4)	(5)
Kabupaten / Regency				
1. Sumba Barat	-	-	2,19	18,03
2. Sumba Timur	-	-	4,82	16,80
3. Kupang	-	0,11	8,29	28,91
4. Timor Tengah Selatan	-	0,20	3,14	26,82
5. Timor Tengah Utara	-	-	1,00	23,26
6. Belu	-	0,40	5,14	20,95
7. Alor	-	-	1,69	27,02
8. Lembata	-	0,91	11,97	26,81
9. Flores Timur	-	0,31	10,31	23,73
10. Sikka	-	0,51	15,23	17,78
11. Ende	-	-	1,54	13,94
12. Ngada	-	0,21	3,04	11,54
13. Manggarai	-	0,10	1,93	14,15
14. Rote Ndao	-	0,46	7,05	27,76
15. Manggarai Barat	-	-	2,12	16,22
16. Sumba Tengah	-	-	5,76	25,79
17. Sumba Barat Daya	-	0,34	7,06	33,83
18. Nagekeo	-	0,17	10,61	22,99
19. Manggarai Timur	-	-	3,72	25,62
20. Sabu Raijua	-	-	1,80	15,28
21. Malaka	-	-	4,87	31,05
Kota / Municipality				
1. Kota Kupang	-	-	-	1,73
Nusa Tenggara Timur	-	0,16	4,91	20,71

Bersambung ke hal berikut / Continued to next page...

POPULATION EXPENDITURE

Lanjutan Tabel/Continued Table 11.7

Kabupaten/Kota Regency/Municipality	500 000 - 749 999	750000 - 999 999	1 000 000 -1 499 999	> 1 500 000	Jumlah Total
(1)	(6)	(7)	(8)	(9)	(10)
Kabupaten / Regency					
1. Sumba Barat	27,42	21,04	22,88	8,44	100,00
2. Sumba Timur	22,85	16,13	21,68	17,72	100,00
3. Kupang	22,24	15,74	15,48	9,23	100,00
4. Timor Tengah Selatan	23,32	18,00	20,79	7,73	100,00
5. Timor Tengah Utara	25,58	18,58	21,74	9,84	100,00
6. Belu	23,83	17,27	21,65	10,76	100,00
7. Alor	25,51	14,73	15,02	16,03	100,00
8. Lembata	21,29	13,87	17,92	7,23	100,00
9. Flores Timur	27,59	14,23	17,57	6,26	100,00
10. Sikka	20,76	15,68	17,53	12,51	100,00
11. Ende	20,53	19,74	26,79	17,46	100,00
12. Ngada	17,42	20,42	30,01	17,36	100,00
13. Manggarai	22,67	20,35	26,50	14,30	100,00
14. Rote Ndao	20,70	12,79	20,71	10,53	100,00
15. Manggarai Barat	20,31	15,72	28,34	17,29	100,00
16. Sumba Tengah	22,60	16,97	19,13	9,75	100,00
17. Sumba Barat Daya	22,95	13,92	14,75	7,15	100,00
18. Nagekeo	17,03	14,01	22,10	13,09	100,00
19. Manggarai Timur	26,43	20,15	17,52	6,56	100,00
20. Sabu Raijua	22,53	18,64	26,11	15,64	100,00
21. Malaka	27,39	13,10	19,03	4,56	100,00
Kota / Municipality					
1. Kota Kupang	11,15	12,32	21,40	53,40	100,00
Nusa Tenggara Timur	21,85	16,32	20,83	15,22	100,00

Sumber/Source: BPS, Survei Sosial Ekonomi Nasional (Susenas) Maret/ BPS-Statistics Indonesia, National Socioeconomic Survey March

Bab 12

Perdagangan Luar Negeri

Foreign Trade



Nilai Ekspor NTT 2021 (Ribu US\$)

NTT's export value in 2021 (Thousand US\$)

20.818,77

Turun 52,8%
dibanding 2020
*decreased by 52,8%
compare to 2020*



3 Komoditas ekspor terbesar 2021 (Ribu US\$)

Top 3 export commodities, 2021 (thousand US\$)

2.114,03

Perabot Rumah
Furniture



1.277,22

Kosmetik
Cosmetic



1.158,99

Kendaraan
Vehicles



semua komoditas diekspor ke
Timor Leste

all comodities were export to Timor Leste



PENJELASAN TEKNIS**TECHNICAL NOTES**

- | | |
|---|---|
| <p>1. Sistem pencatatan Statistik Ekspor dan Impor adalah "General Trade" dengan wilayah pencatatan meliputi seluruh wilayah kepabeanan Indonesia. Sebelum tahun 2008, sistem pencatatan Statistik Impor adalah "Special Trade" dengan wilayah pencatatan meliputi seluruh wilayah kepabeanan Indonesia kecuali Kawasan Berikat yang dianggap/diperlakukan sebagai luar negeri.</p> | <p>1. <i>The recording of export and Import statistics is based on General Trade System covering all Indonesian customs areas. Before 2008, the recording of import statistics is based on Special Trade System, which covers all Indonesian customs areas except bounded zone, which are regarded as "abroad".</i></p> |
| <p>2. Pengesahan dokumen kepabeanan ekspor dan impor dilakukan oleh Bea dan Cukai berdasarkan persetujuan Muat/Bongkar Barang.</p> | <p>2. <i>The legalization of customs export and import documents is conducted by the Customs and Excise Office.</i></p> |
| <p>3. Data ekspor berasal dari dokumen kepabeanan BC 3.0 atau yang disebut dokumen Pemberitahuan Ekspor Barang (PEB) yang diisi oleh eksportir.</p> | <p>3. <i>The export data are compiled based on customs export documents BC 3.0 or know as Export Declarations (PEB), filled by exporters.</i></p> |
| <p>4. Data impor berasal dari dokumen kepabeanan BC 2.0 atau yang disebut dokumen Pemberitahuan Impor Barang (PIB) dan dokumen kepabeanan 2.3 yang mencatat impor barang dari Luar Negeri ke Kawasan Berikat.</p> | <p>4. <i>The import data are compiled based on customs import documents BC 2.0 or know as Import Declarations Form (PIB) and customs import documents BC 2.3 which records import goods from foreign country to Bounded Zones Area.</i></p> |
| <p>5. Barang-barang yang dikirim ke luar negeri untuk diolah dicatat sebagai ekspor, sedangkan hasil olahan yang dikembalikan ke</p> | <p>5. <i>Goods send abroad for processing purposes are recorded as export while its product sent to Indonesia are recorded as import.</i></p> |

Indonesia dicatat sebagai impor.

- | | |
|--|---|
| <p>6. Barang-barang luar negeri yang diolah di dalam negeri dicatat sebagai barang impor meskipun barang tersebut akan kembali ke luar negeri.</p> | <p>6. <i>Foreign goods processed in Indonesia are still recorded as imports although the products will be sent to abroad.</i></p> |
| <p>7. Barang-barang yang tidak dicakup dalam pencatatan:</p> <ul style="list-style-type: none"> a. Pakaian dan barang-barang perhiasan penumpang. b. Barang-barang bawaan penumpang dari luar negeri untuk dipakai sendiri, kecuali lemari es, pesawat televisi dan sebagainya. c. Barang-barang untuk keperluan perwakilan kedutaan suatu Negara. d. Barang-barang ekspedisi dan ekshibisi atau pameran. e. Barang-barang untuk militer, yang diimpor langsung oleh angkatan bersenjata. f. Pembungkus/peti kemas untuk diisi kembali. g. Uang dan surat-surat berharga. h. Barang-barang contoh. | <p>7. <i>The following goods are not included in the statistics:</i></p> <ul style="list-style-type: none"> <i>a. Clothings and passengers' jewelry.</i> <i>b. Luggage of passengers for own use, except refrigerators, television set, etc.</i> <i>c. Goods imported for the use of foreign refresentive countries/ embassies.</i> <i>d. Goods for expeditions, and shows or exhibitions.</i> <i>e. Military goods directly imported by the Armed Forces.</i> <i>f. Packings/containers to be refilled.</i> <i>g. Bank notes and securities.</i> <i>h. Sample goods.</i> |
| <p>8. Sistem pengolahan dokumen impor/ekspor Indonesia adalah system "Carry Over" yaitu dokumen ditunggu selama satu bulan, setelah bulan berjalan, sedangkan dokumen-dokumen yang terlambat akan diolah pada bulan berikutnya. Dengan demikian dokumen bulan-bulan sebelumnya yang terlambat</p> | <p>8. <i>The carry-over system is used in processing Indonesian export and import documents. Documents are processed one month after the current month, while those received later will be processed for the succeeding month. This means previous documents received in the current month will be treated as processed documents.</i></p> |

diterima dan masuk dalam bulan berjalan, diperlakukan sebagai dokumen bulan pengolahan.

- | | |
|--|---|
| <p>9. Negara utama adalah Negara yang mempunyai nilai ekspor/impor terbesar.</p> | <p>9. <i>Major country is country which recorded the biggest of export or import value.</i></p> |
| <p>10. Pelabuhan utama adalah pelabuhan yang mempunyai nilai ekspor/impor terbesar.</p> | <p>10. <i>Major port is port which recorded the biggest of export or import value.</i></p> |
| <p>11. Penyaluran Bahan Makanan Pokok di NTT dilakukan oleh BULOG Devisi Regional NTT, komoditas yang ditangani adalah beras. Persediaan beras di Bulog Divreg NTT berasal dari stok awal, pengadaan lokal, pemasukkan dari Provinsi lain dan impor.</p> | <p>11. <i>Distribution of Essential Commodities in NTT handled by Logistical Supply Organization of Nusa Tenggara Timur, only handled the distribution of rice. Number of rice supply in Logistical Supply Organization of was including beginning period of stock; local supply; supply from other provinces and import.</i></p> |

ULASAN**Ekspor**

Neraca perdagangan luar negeri Provinsi NTT tahun 2021 mengalami defisit sebesar US\$ 30,30 juta. Nilai ekspor mencapai US\$ 20,82 juta, meningkat dibanding tahun 2020. Komoditas ekspor dengan nilai terbesar adalah HS 25 Garam, Belerang, Kapur yaitu senilai US\$ 4,64 juta dengan volume sebesar 27.455,17 ton. Timor Leste merupakan satu-satunya negara tujuan ekspor pada tahun 2021.

Impor

Nilai impor NTT tahun 2021 sebesar US\$ 51,12 juta, naik signifikan dari nilai import tahun 2020 sebesar US\$ 34,65 juta. Komoditas impor terbesar adalah HS 27 Bahan Bakar Mineral dengan nilai US\$ 25,51 juta. Malaysia adalah negara asal impor dengan nilai terbesar yaitu US\$ 14,27 juta dan volume sebesar 35.042,82 ton.

DESCRIPTION**Export**

International trade balance of NTT's Province in 2021 had a deficit of US\$ 30,30 million. Export value reached US\$ 20,82 million, higher than 2020. The commodity with the largest value of export was HS 25 Salt, Sulfur, Calcium which was valued at US\$ 4,64 million with a volume of 27.455,17 ton. Timor Leste was the only country destination in 2021.

Import

Import value in 2021 was US\$ 51,12 million, significantly increase than 2020. The largest import commodity was HS 27 Mineral Fuels with US\$ 25,51 million. Malaysia was the highest exporter to NTT with US\$ 14,27 million value in total and 35.042,82 ton total volume.

12.1 EKSPOR EXPORT

Tabel 12.1.1 **Volume (ton) dan Nilai Ekspor (US \$) Menurut Jenis Komoditi di Provinsi Asal Nusa Tenggara Timur, 2020 dan 2021**
Table 12.1.1 **Volume (ton) and Value of Exports (US \$) by Commodity in Nusa Tenggara Timur Origin Province, 2020 dan 2021**

Jenis Komoditi Type of Commodity	Volume/Volume (ton)		Nilai FOB/FOB Value (US \$)	
	2020	2021	2020	2021
(1)	(2)	(3)	(4)	(5)
1. Binatang Hidup / Live Animals	18,52	92,63	230 003,00	120 550,76
2. Daging Hewan / Meat And Edible Meat Offal	0,46	-	110,00	-
3. Ikan dan Udang / Fish And Crustaceans, Molluscs And Other Aquatic Invertebrates	726,33	267,46	2 150 516,60	116 570,00
4. Susu, Mentega, Telur / Dairy produce; birds' eggs; natural honey; edible products of animal origin, not elsewhere specified or included	422,75	539,13	1 261 239,49	866 165,90
5. Produk Hewani / Products of animal origin, not elsewhere specified or included	-	-	-	-
6. Pohon hidup, dan Bunga Potong / Live trees and other plants; bulbs, roots and the like; cut flowers and ornamental foliage	0,21	4,32	356,65	10 011,00
7. Sayuran / Edible vegetables and certain roots and tubers	93,36	285,59	12 609,50	262 222,00
8. Buah-buahan / Edible fruit and nuts; peel of citrus fruit or melons	16 734,84	25,58	21 193 813,03	7 707,00
9. Kopi, Teh, Rempah-rempah / Coffee, tea, mate and spices	111,63	5,99	327 044,62	3 754,65
10. Gandum-gandum / Cereals	53,80	67,16	5 475,00	22 083,00
11. Hasil Penggilingan / Products of the milling industry; malt; starches; inulin; wheat gluten	430,50	273,96	50 854,75	104 950,75

Bersambung ke hal berikut / Continued to next page.....

FOREIGN TRADE

Lanjutan Tabel/Continued Table 12.1.1

Jenis Komoditi Type of Commodity	Volume/Volume (ton)		Nilai FOB/FOB Value (US \$)	
	2020	2021	2020	2021
(1)	(2)	(3)	(4)	(5)
12. Biji-bijian berminyak / Oil seeds and oleaginous fruit; miscellaneous grains, seeds and fruit; industrial or medicinal plants, straw and fodder	1 842,12	445,74	950 873,74	155 255,50
13. Lak, Getah dan Damar / Lac; gums, resins and other vegetable saps and extracts	47,17	0,45	343 109,50	180,00
14. Bahan-bahan Nabati / Vegetable plaiting materials; vegetable products not elsewhere specified or included	-	-	-	-
15. Lemak & Minyak Hewan / Nabati / Animal or vegetable fats and oils and their cleavage products; prepared edible fats; animal or vegetable waxes	624,01	410,30	106 857,00	156 816,40
16. Daging dan Ikan Olahan / Preparations of meat, of fish or of crustaceans, molluscs or other aquatic invertebrates	368,98	2,44	2 321 270,75	3 893,00
17. Gula dan Kembang Gula / Sugars and sugar confectionery	133,37	105,92	65 097,44	76 507,83
18. Kakao / Coklat / Cocoa and cocoa preparations	9,40	5,86	3 883,68	3 700,15
19. Olahan dari Tepung / Preparations of cereals, flour, starch or milk; pastrycooks' products	622,12	653,15	339 601,51	439 222,29
20. Olahan dari Buah-buahan / Sayuran / Preparations of vegetables, fruit, nuts or other parts of plants	24,26	12,35	17 536,24	10 504,10
21. Berbagai Makanan Olahan / Miscellaneous edible preparations	437,75	291,20	951 791,72	232 694,97
22. Minuman / Beverages	8 606,10	7 258,70	868 976,03	2 801 061,35
23. Ampas / Sisa Industri Makanan / Residues and waste from the food industries; prepared animal fodder	38,50	50,45	7 717,50	28 026,00

Bersambung ke hal berikut / Continued to next page.....

Lanjutan Tabel/Continued Table 12.1.1

Jenis Komoditi Type of Commodity	Volume/Volume (ton)		Nilai FOB/FOB Value (US \$)	
	2020	2021	2020	2021
(1)	(2)	(3)	(4)	(5)
24. Tembakau / Tobacco and manufactured tobacco substitutes	-	-	-	-
25. Garam, Belerang, Kapur / Salt; sulphur, earths and stone; plastering materials, lime and cement	37 044,95	27 455,17	3 137 049,68	4 640 169,00
27. Bahan Bakar Mineral / Mineral fuels, mineral oils and products of their distillation; bituminous substances; mineral waxes	1 308,68	1 381,96	860 931,48	1 095 969,50
28. Bahan Kimia Anorganik / Inorganic chemicals; organic or inorganic compounds of precious metals, of rare-earth metals, of radioactive elements or of isotopes	3,44	5,92	1 731,60	3 626,85
29. Bahan Kimia Organik / Organic chemicals	1,99	2,63	4 551,91	3 977,03
30. Produk Industri Farmasi / Pharmaceutical products	22,50	114,00	119 314,91	188 685,37
31. Pupuk / Fertilizers	8,01	51,70	802,00	24 450,00
32. Sari Bahan Samak & Celup / Tanning or dyeing extracts; tannins and their derivatives; dyes, pigments and other colouring matter, paints and varnishes; putty and other mastics; inks	42,05	39,33	35 942,93	33 689,85
33. Minyak Atsiri, Kosmetik Wangi-wangian / Essential oils and resinoids; perfumery, cosmetic or toilet preparations	353,69	734,03	1 018 005,62	1 277 222,79

Bersambung ke hal berikut / Continued to next page.....

FOREIGN TRADE

Lanjutan Tabel/Continued Table 12.1.1

Jenis Komoditi Type of Commodity	Volume/Volume (ton)		Nilai FOB/FOB Value (US \$)	
	2020	2021	2020	2021
(1)	(2)	(3)	(4)	(5)
34. Sabun dan Preparat Pembersih / Soap, organic surface-active agents, washing preparations, lubricating preparations, artificial waxes, prepared waxes, polishing or scouring preparations, candles and similar articles, modelling pastes, "dental waxes" and dental preparations with a basis of plaster	731,43	556,97	484 840,47	434 801,37
35. Perekat, Enzim / Albuminoidal substances; modified starches; glues; enzymes	11,33	9,74	9 539,04	9 097,60
36. Bahan Peledak / Explosives; pyrotechnic products; matches; pyrophoric alloys; certain combustible preparations	6,94	0,74	3 816,00	815,00
37. Barang-barang Fotografi / Sinematografi / Photographic or cinematographic goods	0,02	0,37	7,50	761,50
38. Berbagai Produk Kimia / Miscellaneous chemical products	86,92	94,96	82 738,42	129 254,05
39. Plastik dan Barang dari Plastik / Plastics and articles thereof	677,70	862,37	375 550,50	674 136,69
40. Karet dan Barang dari Karet / Rubber and articles thereof	368,74	390,62	351 056,62	453 297,65
41. Jangat dan Kulit Mentah / Raw hides and skins (other than furskins) and leather	-	-	-	-
42. Barang-barang dari Kulit / Articles of leather; saddlery and harness; travel goods, handbags and similar container; articles of animal gut (other than silk-worm gut)	78,23	34,50	58 294,63	43 579,35

Bersambung ke hal berikut / Continued to next page.....

Lanjutan Tabel/Continued Table 12.1.1

Jenis Komoditi Type of Commodity	Volume/Volume (ton)		Nilai FOB/FOB Value (US \$)	
	2020	2021	2020	2021
(1)	(2)	(3)	(4)	(5)
43. Kulit Berbulu / <i>Furskins and artificial fur; manufactures thereof</i>	0,34	0,01	194,00	10,00
44. Kayu, Barang dari Kayu / <i>Wood and articles of wood; wood charcoal</i>	185,30	132,39	69 647,73	66 258,00
45. Gabus dan Barang-barang Gabus / <i>Cork and articles of cork</i>	0,20	0,24	219,00	460,00
46. Jerami / Bahan Anyaman / <i>Manufactures of straw, of esparto or of other plaiting materials; basketware and wickerwork</i>	0,10	0,50	30,00	714,00
47. Bubur Kayu / Pulp / <i>Pulp of wood or of other fibrous cellulosic material; recovered (waste and scrap) paper or paperboard</i>	1,39	0,04	463,00	80,00
48. Kertas / Karton / <i>Paper and paperboard; articles of paper pulp, of paper or of paperboard</i>	124,64	47,98	73 000,22	53 799,40
49. Buku dan Barang Cetak / <i>Printed books, newspapers, pictures and other products of the printing industry; manuscripts, typescripts and plans</i>	16,08	8,62	15 582,50	6 953,65
50. Sutera / <i>Silk</i>	10,84	7,95	3 500,00	2 068,50
51. Wol, Bulu Hewan / <i>Wool, fine or coarse animal hair; horsehair yarn and woven fabrics</i>	35,81	31,52	16 643,70	13 403,83
52. Kapas / <i>Cotton</i>	37,13	37,97	11 707,30	19 705,10
53. Serat Tekstil dan Barang Kertas / <i>Other vegetable textile fibres; paper yarn and woven fabrics of paper yarn</i>	-	-	-	-
54. Filamen Buatan / <i>Man-made filaments; strip and the like of man-made textile materials</i>	15,16	10,17	16 890,00	9 158,50

Bersambung ke hal berikut / Continued to next page.....

FOREIGN TRADE

Lanjutan Tabel/Continued Table 12.1.1

Jenis Komoditi Type of Commodity	Volume/Volume (ton)		Nilai FOB/FOB Value (US \$)	
	2020	2021	2020	2021
(1)	(2)	(3)	(4)	(5)
55. Serat Stafel Buatan / <i>Man-made staple fibres</i>	0,03	1,87	40,00	1 945,50
56. Kapas Gumpalan, Tali / <i>Wadding, felt and non-wovens; special yarns; twine, cordage, ropes and cables and articles there of</i>	6,10	7,07	5 610,00	8 354,28
57. Permadani / <i>Carpets and other textile floor coverings</i>	8,63	7,14	7 403,10	4 866,50
58. Kain Tenunan Khusus / <i>Special woven fabrics; tufted textile fabrics; lace; tapestries, trimmings; embroidery</i>	13,70	18,29	8 904,30	16 620,20
59. Kain Ditenun Berlapis / <i>Impregnated, coated, covered or laminated textile fabrics, textile articles of a kind suitable for industrial use</i>	2,09	2,66	2 768,00	3 561,60
60. Kain Rajutan / <i>Knitted or crocheted fabrics</i>	-	0,001	-	0,50
61. Barang-barang Rajutan / <i>Articles of apparel and clothing accessories, knitted or crocheted</i>	235,79	264,55	298 133,83	251 439,00
62. Pakaian Jadi Bukan Rajutan / <i>Articles of apparel and clothing accessories, not knitted or crocheted</i>	145,62	183,70	147 030,29	161 009,55
63. Kain Perca / <i>Other made up textile articles; sets; worn clothing and worn textile articles; rags</i>	44,94	48,83	54 427,21	46 342,90
64. Alas Kaki / <i>Footwear, gaiters and the like; parts of such articles</i>	337,33	240,87	187 464,04	197 428,30
65. Tutup Kepala / <i>Headgear and parts thereof</i>	53,39	68,03	42 945,25	58 087,85
66. Payung / <i>Umbrellas, sun umbrellas, walking-sticks, seat-sticks, whips, riding-crops and parts thereof</i>	0,83	1,55	1 091,40	1 051,00

Bersambung ke hal berikut / Continued to next page.....

Lanjutan Tabel/Continued Table 12.1.1

Jenis Komoditi Type of Commodity	Volume/Volume (ton)		Nilai FOB/FOB Value (US \$)	
	2020	2021	2020	2021
(1)	(2)	(3)	(4)	(5)
67. Bulu Unggas / Prepared feathers and down and articles made of feathers or of down, artificial flowers; articles of human hair	0,08	0,07	90,40	161,20
68. Benda-benda dari Batu, Gips dan Semen / Articles of stone, plaster, cement, asbestos, mica or similar materials	555,77	93,14	372 651,90	24 150,75
69. Produk Keramik / Ceramic products	296,03	321,54	52 346,12	118 504,10
70. Kaca & Barang dari Kaca / Glass and glassware	89,23	80,40	40 139,07	51 790,85
71. Perhiasan / Permata / Natural or cultured pearls, precious or semi-precious stones, precious metals, metal clad with precious metal and articles thereof; imitation jewellery; coin	0,10	0,20	10 319,00	489,00
72. Besi dan Baja / Iron and steel	758,64	1 153,91	133 126,07	337 330,50
73. Benda-benda dari Besi dan Baja / Articles of iron or steel	170,76	318,04	107 278,85	178 520,54
74. Tembaga / Copper and articles thereof	9,10	9,61	4 149,14	9 029,25
75. Nikel / Nickel and articles thereof	-	-	-	-
76. Aluminium / Aluminium and articles thereof	119,17	98,61	97 174,96	82 789,81
77. d				
78. Timah Hitam / Lead and articles thereof	-	-	-	-
79. Seng / Zinc and articles thereof	31,13	21,70	6 444,75	6 955,00
80. Timah / Tin and articles thereof	-	-	-	-
81. Logam Dasar Lainnya / Other base metals; cermets; articles thereof	0,11	0,62	58,25	334,00

Bersambung ke hal berikut / Continued to next page.....

FOREIGN TRADE

Lanjutan Tabel/Continued Table 12.1.1

Jenis Komoditi Type of Commodity	Volume/Volume (ton)		Nilai FOB/FOB Value (US \$)	
	2020	2021	2020	2021
(1)	(2)	(3)	(4)	(5)
82. Perkakas, Perangkat Potong / Tools, implements, cutlery, spoons and forks, of base metal; parts thereof of base metal	9,47	13,22	20 703,40	17 326,10
83. Berbagai Barang Logam Dasar / Miscellaneous articles of base metal	15,48	14,10	20 157,66	19 137,00
84. Mesin-mesin / Pesawat Mekanik / Nuclear reactors, boilers, machinery and mechanical appliances; parts thereof	191,23	289,17	402 082,13	578 570,25
85. Mesin / Peralatan Listrik / Electrical machinery and equipment and parts thereof; sound recorders and reproducers, television image and sound recorders and reproducers, and parts and accessories of such articles	227,26	219,57	411 952,97	417 819,27
86. Lokomotif dan Peralatan Kereta Api / Railway or tramway locomotives, rolling- stock and parts thereof; railway or tramway track fixtures and fittings and parts thereof; mechanical (including electro- mechanical) traffic signaling equipment of all kinds,	-	0,02	-	29,00
87. Kendaraan dan Bagiannya / Vehicles other than railway or tramway rolling-stock, and parts and accessories thereof	682,48	615,07	1 161 345,23	1 158 991,97
88. Kapal Terbang dan Bagiannya / Aircraft, spacecraft, and parts thereof	0,61	0,001	11 000,00	1,50
89. Kapal Laut dan Bangunan Terapung / Ships, boats and floating structures	0,88	0,10	906,00	94,50

Bersambung ke hal berikut / Continued to next page.....

Lanjutan Tabel/Continued Table 12.1.1

Jenis Komoditi <i>Type of Commodity</i>	Volume/Volume (ton)		Nilai FOB/FOB Value (US \$)	
	2020	2021	2020	2021
(1)	(2)	(3)	(4)	(5)
90. Perangkat Optik / <i>Optical, photographic, cinematographic, measuring, checking, precision, medical or surgical instruments and apparatus; parts and accessories thereof</i>	7,36	8,70	31 356,80	22 696,50
91. Lonceng, Arloji dan Bagiannya / <i>Clocks and watches and parts thereof</i>	1,83	2,56	8 213,20	7 077,60
92. Perangkat Musik / <i>Musical instruments; parts and accessories of such articles</i>	3,43	5,04	16 490,28	8 570,00
93. Senjata/Amunisi / <i>Arms and ammunition; parts and accessories thereof</i>	-	-	-	-
94. Perabot, Penerangan Rumah / <i>Furniture; bedding, mattresses, mattress supports, cushions and similar stuffed furnishings; lamps and lighting-fittings, not elsewhere specified or included; illuminated signs, illuminated name-plates and the like; prefabricated buildings</i>	2 083,42	2,128,80	1 874 508,25	2 114 036,57
95. Mainan / <i>Toys, games and sports requisites; parts and accessories thereof</i>	39,99	29,01	43 001,26	30 706,21
96. Berbagai Barang Buatan Pabrik / <i>Miscellaneous manufactured articles</i>	341,60	251,09	558 840,49	274 034,49
97. Hasil Karya Seni / <i>Works of art, collectors' pieces and antiques</i>	0,50	0,66	922,50	900,00
98. Kendaraan bermotor/komponen, terbongkar / <i>Services (Federal Excise rates)</i>	-	-	-	-
99. Peranti lunak dan barang digital lainnya / <i>Special classification provisions</i>	1,71	-	74 616,25	-
Nusa Tenggara Timur	79 005,61	49,330,28	44 176 480,86	20 818 774,37

Sumber/Source: Badan Pusat Statistik dan Ekspor-Impor Nusa Tenggara Timur / BPS - Statistics Indonesia and Statistics of Export-Import of Nusa Tenggara Timur

Tabel
Table 12.1.2**Volume dan Nilai Ekspor Menurut Negara Tujuan di
Provinsi Asal Nusa Tenggara Timur, 2020-2021**
**Volume and Value of Exports by Country of Destination in
Nusa Tenggara Timur Origin Province, 2020-2021**

Negara Tujuan Destination Country	Volume/Volume (ton)		Nilai FOB/FOB Value (US \$)	
	2020	2021	2020	2021
(1)	(2)	(3)	(4)	(5)
I. ASIA/ ASIA				
Jepang / Japan	693,07	-	2 008 293,71	-
Hong Kong	2,35	-	75 198,42	-
Korea/ Republic of Korea	2 230,35	-	2 220 248,86	-
Taiwan	1 846,93	-	252 618,50	-
China	784,82	-	557 955,77	-
Macau	0,001	-	23,63	-
Thailand	222,32	-	36 030,95	-
Singapura / Singapore	235,81	-	515 607,04	-
Filipina/ Philipines	22,00	-	165 460,90	-
Malaysia	1 960,47	-	758 802,36	-
Myanmar	0,0002	-	80,30	-
Brunei Darusalam	26,00	-	5 488,00	-
LAO PEOP. DEM. REP.	-	-	-	-
Nepal	-	-	-	-
Vietnam	10 456,86	-	14 406 702,59	-
Maldives	20,13	-	14 730,00	-
India	3 917,55	-	5 858 438,82	-
Pakistan	782,18	-	275 558,00	-
Afghanistan	-	-	-	-
Irak	-	-	-	-
Saudi Arabia	-	-	-	-
Oman	-	-	-	-
Turki	0,002	-	80,30	-
Timor Leste	52 942,91	49 330,28	15 490 489,86	20 818 774,37

Bersambung ke hal berikut / Continued to next page.....

Lanjutan Tabel/Continued Table 12.1.2

Negara Tujuan <i>Destination Country</i>	Volume/Volume (ton)		Nilai FOB/FOB Value (US \$)	
	2020	2021	2020	2021
(1)	(2)	(3)	(4)	(5)
II. EROPA				
Inggris Raya / United Kingdom	129,62	-	87 716,76	-
Belanda / Netherlands	0,00	-	252,34	-
Perancis / France	203,61	-	180 955,73	-
Jerman / Germany	79,83	-	185 831,50	-
Austria	-	-	-	-
Belgia / Belgium	27,52	-	2 368,52	-
Swiss / Switzerland	0,01	-	376,57	-
Denmark	50,32	-	90 576,00	-
Norwegia	19,20	-	51 456,00	-
Swedia / Sweden	0,02	-	193,75	-
Finlandia / Finland	133,00	-	22 060,27	-
Irlandia / Ireland	0,00	-	25,47	-
Italia / Italy	35,33	-	24 801,01	-
Spanyol / Spain	162,25	-	96 677,14	-
Portugal	-	-	-	-
Yunani / Greece	167,38	-	35 580,00	-
Hongaria	-	-	-	-
Polandia	20,80	-	2 241,30	-
Rumania	0,01	-	651,35	-
Kazakhstan	0,01	-	803,00	-
Lithuania	104,00	-	14 560,00	-
Estonia	9,24	-	1 386,00	-
Cechnya	-	-	-	-
Rusia	19,23	-	40 708,00	-

Bersambung ke hal berikut / Continued to next page.....

FOREIGN TRADE

Lanjutan Tabel/Continued Table 12.1.2

Negara Tujuan Destination Country	Volume/Volume (ton)		Nilai FOB/FOB Value (US \$)	
	2020	2021	2020	2021
(1)	(2)	(3)	(4)	(5)
III. AMERIKA				
Amerika Serikat / United States	839,46	-	350 867,30	-
Canada	25,25	-	9 107,27	-
Meksiko	-	-	-	-
Chili	49,22	-	74 814,40	-
Argentina	-	-	-	-
Brazil	0,00	-	160,60	-
Jamaika	-	-	-	-
Kosta Rika	-	-	-	-
IV. AUSTRALIA				
Australia	782,59	-	260 104,07	-
Selandia Baru	0,00	-	80,30	-
Samoa	-	-	-	-
New Caledonia	3,96	-	318,20	-
V. AFRIKA				
Kenya	-	-	-	-
Kongo	-	-	-	-
Nigeria	-	-	-	-
Uganda	-	-	-	-
Afrika Selatan	-	-	-	-
Nusa Tenggara Timur	79 005,61	49 330,28	44 176 480,86	20 818 774,37

Sumber/Source: Badan Pusat Statistik dan Ekspor-Impor Nusa Tenggara Timur / BPS - Statistics Indonesia and Statistics of Export-Import of Nusa Tenggara Timur

Tabel
Table 12.1.3

Volume (ton) dan Nilai Ekspor (US \$) Menurut Pelabuhan Muat di Provinsi Muat Nusa Tenggara Timur, 2020-2021
Volume (ton) and Value of Exports (US \$) by Port of Loading in Nusa Tenggara Timur Loading Province, 2020-2021

Kabupaten/Kota Regency/Municipality	Pelabuhan Muat Loading Port	Volume/Volume (ton)	
		2020	2021
(1)	(2)	(3)	(4)
Kabupaten / Regency			
1. Sumba Barat	-	-	-
2. Sumba Timur	Waingapu	-	-
3. Kupang	-	-	-
4. Timor Tengah Selatan	-	-	-
5. Timor Tengah Utara	-	-	-
6. Belu	Atapupu	66 678,47	48 043,26
	Atambua (U)	96,03	382,05
7. Alor	Kalabahi	-	-
8. Lembata	-	-	-
9. Flores Timur	Larantuka	-	-
10. Sikka	Maumere	-	-
11. Ende	Ende	-	-
	Ende (U)	-	-
12. Ngada	-	-	-
13. Manggarai	Ruteng	-	-
	Reo	-	-
	Kedindi	-	-
14. Rote Ndao	Ba'a	-	-
15. Manggarai Barat	-	-	-
16. Sumba Tengah	-	-	-
17. Sumba Barat Daya	Waikelo	-	-
18. Nagekeo	-	-	-
19. Manggarai Timur	-	-	-
20. Sabu Raijua	-	-	-
21. Malaka	-	-	-
Kota / Municipality		-	-
1. Kota Kupang	El-Tari	-	-
	Tenau	1 718,90	904,97
Nusa Tenggara Timur		68 493,40	49 330,28

Bersambung ke hal berikut / Continued to next page.....

FOREIGN TRADE

Lanjutan Tabel/Continued Table 12.1.3

Kabupaten/Kota Regency/Municipality	Pelabuhan Muat Loading Port	Nilai FOB/FOB Value (US \$)	
		2020	2021
(1)	(2)	(5)	(6)
Kabupaten / Regency			
1. Sumba Barat	-	-	-
2. Sumba Timur	Waingapu	-	-
3. Kupang	-	-	-
4. Timor Tengah Selatan	-	-	-
5. Timor Tengah Utara	-	-	-
6. Belu	Atapupu	15 034 255,89	19 866 254,18
	Atambua (U)	67 914,00	282 110,90
7. Alor	Kalabahi	-	-
8. Lembata	-	-	-
9. Flores Timur	Larantuka	-	-
10. Sikka	Maumere	-	-
11. Ende	Ende	-	-
	Ende (U)	-	-
12. Ngada	-	-	-
13. Manggarai	Ruteng	-	-
	Reo	-	-
	Kedindi	-	-
14. Rote Ndao	Ba'a	-	-
15. Manggarai Barat	-	-	-
16. Sumba Tengah	-	-	-
17. Sumba Barat Daya	Waikelo	-	-
18. Nagekeo	-	-	-
19. Manggarai Timur	-	-	-
20. Sabu Raijua	-	-	-
21. Malaka	-	-	-
Kota / Municipality			
1. Kota Kupang	El-Tari	-	-
	Tenau	1 177 764,26	670 409,29
Nusa Tenggara Timur		16 279 934,15	20 818 774,37

Sumber/Source: Badan Pusat Statistik dan Ekspor-Impor Nusa Tenggara Timur / BPS - Statistics Indonesia and Statistics of Export-Import of Nusa Tenggara Timur

Tabel
Table 12.1.4

Volume (ton) dan Nilai Ekspor (US \$) Menurut Jenis Komoditi di Provinsi Muat Nusa Tenggara Timur, 2020 dan 2021
Volume (ton) and Value of Exports (US \$) by Commodity in Nusa Tenggara Timur Loading Province, 2020 and 2021

Jenis Komoditi <i>Type of Commodity</i>	Volume/Volume (ton)		Nilai FOB/FOB Value (US \$)	
	2020	2021	2020	2021
(1)	(2)	(3)	(4)	(5)
1. Binatang Hidup / <i>Live Animals</i>	18,52	92,63	230 003,00	120 550,76
2. Daging Hewan / <i>Meat And Edible Meat Offal</i>	0,46	-	110,00	-
3. Ikan dan Udang / <i>Fish And Crustaceans, Molluscs And Other Aquatic Invertebrates</i>	287,95	267,46	72 205,00	116 570,00
4. Susu, Mentega, Telur / <i>Dairy produce; birds' eggs; natural honey; edible products of animal origin, not elsewhere specified or included</i>	422,77	539,13	1 261 243,49	866 165,90
5. Produk Hewani / <i>Products of animal origin, not elsewhere specified or included</i>	-	-	-	-
6. Pohon hidup, dan Bunga Potong / <i>Live trees and other plants; bulbs, roots and the like; cut flowers and ornamental foliage</i>	0,21	4,32	356,65	10 011,00
7. Sayuran / <i>Edible vegetables and certain roots and tubers</i>	93,36	285,59	12 609,50	262 222,00
8. Buah-buahan / <i>Edible fruit and nuts; peel of citrus fruit or melons</i>	29,96	25,58	13 449,00	7 707,00
9. Kopi, Teh, Rempah-rempah / <i>Coffee, tea, mate and spices</i>	20,90	5,99	26 065,22	3 754,65
10. Gandum-gandum / <i>Cereals</i>	53,80	67,16	5 475,00	22 083,00
11. Hasil Penggilingan / <i>Products of the milling industry; malt; starches; inulin; wheat gluten</i>	430,50	273,96	50 854,75	104 950,75

Bersambung ke hal berikut / Continued to next page.....

FOREIGN TRADE

Lanjutan Tabel/Continued Table 12.1.4

Jenis Komoditi Type of Commodity	Volume/Volume (ton)		Nilai FOB/FOB Value (US \$)	
	2020	2021	2020	2021
(1)	(2)	(3)	(4)	(5)
12. Biji-bijian berminyak / Oil seeds and oleaginous fruit; miscellaneous grains, seeds and fruit; industrial or medicinal plants, straw and fodder	1 204,01	445,734	133 805,40	155 255,5
13. Lak, Getah dan Damar / Lac; gums, resins and other vegetable saps and extracts	0,17	0,45	639,50	180,00
14. Bahan-bahan Nabati / Vegetable plaiting materials; vegetable products not elsewhere specified or included	-	-	-	-
15. Lemak & Minyak Hewan / Nabati / Animal or vegetable fats and oils and their cleavage products; prepared edible fats; animal or vegetable waxes	623,81	410,31	106 054,00	15 6816,4
16. Daging dan Ikan Olahan / Preparations of meat, of fish or of crustaceans, molluscs or other aquatic invertebrates	0,77	2,44	255,00	3 893,00
17. Gula dan Kembang Gula / Sugars and sugar confectionery	133,40	105,92	65 103,44	76 507,83
18. Kakao / Coklat / Cocoa and cocoa preparations	9,40	5,86	3 883,68	3 700,15
19. Olahan dari Tepung / Preparations of cereals, flour, starch or milk; pastrycooks' products	622,32	653,15	339 686,51	439 222,29
20. Olahan dari Buah-buahan / Sayuran / Preparations of vegetables, fruit, nuts or other parts of plants	24,26	12,35	17 536,24	10 504,1
21. Berbagai Makanan Olahan / Miscellaneous edible preparations	437,81	291,20	951 807,72	232 694,98

Bersambung ke hal berikut / Continued to next page.....

Lanjutan Tabel/Continued Table 12.1.4

Jenis Komoditi Type of Commodity	Volume/Volume (ton)		Nilai FOB/FOB Value (US \$)	
	2020	2021	2020	2021
(1)	(2)	(3)	(4)	(5)
22. Minuman / Beverages	8 606,10	7 258,71	868 976,03	2 801 061,35
23. Ampas / Sisa Industri Makanan / Residues and waste from the food industries; prepared animal fodder	38,51	50,44	7 717,50	28 026,00
24. Tembakau / Tobacco and manufactured tobacco substitutes	-	-	-	-
25. Garam, Belerang, Kapur / Salt; sulphur, earths and stone; plastering materials, lime and cement	34 099,95	27 455,17	2 309 554,00	4 640 169,00
26. Bahan Bakar Mineral / Mineral fuels, mineral oils and products of their distillation; bituminous substances; mineral waxes	1 328,08	1 381,96	887 052,66	1 095 969,50
28. Bahan Kimia Anorganik / Inorganic chemicals; organic or inorganic compounds of precious metals, of rare-earth metals, of radioactive elements or of isotopes	3,44	5,91	1 731,60	3 626,84
29. Bahan Kimia Organik / Organic chemicals	1,99	2,62	4 551,91	3 977,03
30. Produk Industri Farmasi / Pharmaceutical products	22,51	114,00	119 314,91	188 685,37
31. Pupuk / Fertilizers	8,01	51,70	802,00	2 4450
32. Sari Bahan Samak & Celup / Tanning or dyeing extracts; tannins and their derivatives; dyes, pigments and other colouring matter, paints and varnishes; putty and other mastics; inks	42,12	39,33	35 977,65	33 689,85
33. Minyak Atsiri, Kosmetik Wangi-wangian / Essential oils and resinoids; perfumery, cosmetic or toilet preparations	353,72	734,03	1 018 017,62	1 277 222,79

Bersambung ke hal berikut / Continued to next page.....

Lanjutan Tabel/Continued Table 12.1.4

Jenis Komoditi Type of Commodity	Volume/Volume (ton)		Nilai FOB/FOB Value (US \$)	
	2020	2021	2020	2021
(1)	(2)	(3)	(4)	(5)
34. Sabun dan Preparat Pembersih / Soap, organic surface-active agents, washing preparations, lubricating preparations, artificial waxes, prepared waxes, polishing or scouring preparations, candles and similar articles, modelling pastes, "dental waxes" and dental preparations with a basis of plaster	731,69	556,97	485 382,47	434 801,37
35. Perekat, Enzim / Albuminoidal substances; modified starches; glues; enzymes	11,33	9,74	9 539,04	9 097,60
36. Bahan Peledak / Explosives; pyrotechnic products; matches; pyrophoric alloys; certain combustible preparations	6,94	0,74	3 816,00	815,00
37. Barang-barang Fotografi / Sinematografi / Photographic or cinematographic goods	0,02	0,37	7,50	761,50
38. Berbagai Produk Kimia / Miscellaneous chemical products	86,97	94,96	83 016,18	129 254,05
39. Plastik dan Barang dari Plastik / Plastics and articles thereof	677,77	862,37	375 600,50	674 136,69
40. Karet dan Barang dari Karet / Rubber and articles thereof	369,79	390,62	361 810,48	453 297,65
41. Jangat dan Kulit Mentah / Raw hides and skins (other than furskins) and leather	-	-	-	-

Bersambung ke hal berikut / Continued to next page.....

Lanjutan Tabel/Continued Table 12.1.4

Jenis Komoditi Type of Commodity	Volume/Volume (ton)		Nilai FOB/FOB Value (US \$)	
	2020	2021	2020	2021
(1)	(2)	(3)	(4)	(5)
42. Barang-barang dari Kulit / Articles of leather; saddlery and harness; travel goods, handbags and similar container; articles of animal gut (other than silk-worm gut)	78,27	34,51	58 544,63	43 579,35
43. Kulit Berbulu / Furskins and artificial fur; manufactures thereof	0,34	0,01	194,00	10,00
44. Kayu, Barang dari Kayu / Wood and articles of wood; wood charcoal	162,70	132,39	50 509,00	66 258,00
45. Gabus dan Barang-barang Gabus / Cork and articles of cork	0,20	0,24	219,00	460,00
46. Jerami / Bahan Anyaman / Manufactures of straw, of esparto or of other plaiting materials; basketware and wickerwork	0,10	0,51	30,00	714,00
47. Bubur Kayu / Pulp / Pulp of wood or of other fibrous cellulosic material; recovered (waste and scrap) paper or paperboard	1,39	0,04	463,00	80,00
48. Kertas / Karton / Paper and paperboard; articles of paper pulp, of paper or of paperboard	124,64	47,98	73 000,22	53 799,40
49. Buku dan Barang Cetak / Printed books, newspapers, pictures and other products of the printing industry; manuscripts, typescripts and plans	16,09	8,62	15 582,50	6 953,65
50. Sutera / Silk	10,84	7,95	3 500,00	2 068,50
51. Wol, Bulu Hewan / Wool, fine or coarse animal hair; horsehair yarn and woven fabrics	35,81	31,52	16 643,70	13 403,83

Bersambung ke hal berikut / Continued to next page.....

Lanjutan Tabel/Continued Table 12.1.4

Jenis Komoditi <i>Type of Commodity</i>	Volume/Volume (ton)		Nilai FOB/FOB Value (US \$)	
	2020	2021	2020	2021
(1)	(2)	(3)	(4)	(5)
52. Kapas / Cotton	37,13	37,97	11 707,30	19 705,10
53. Serat Tekstil dan Barang Kertas / Other vegetable textile fibres; paper yarn and woven fabrics of paper yarn	-	-	-	-
54. Filamen Buatan / Man-made filaments; strip and the like of man-made textile materials	15,16	10,17	16 890,00	9 158,50
55. Serat Stafel Buatan / Man-made staple fibres	0,03	1,87	40,00	1 945,50
56. Kapas Gumpalan, Tali / Wadding, felt and non-wovens; special yarns; twine, cordage, ropes and cables and articles there of	6,10	7,07	5 610,00	8 354,28
57. Permadani / Carpets and other textile floor coverings	8,63	7,14	7 403,10	4 866,50
58. Kain Tenunan Khusus / Special woven fabrics; tufted textile fabrics; lace; tapestries, trimmings; embroidery	13,70	18,29	8 904,30	16 620,20
59. Kain Ditenun Berlapis / Impregnated, coated, covered or laminated textile fabrics, textile articles of a kind suitable for industrial use	2,09	2,66	2 768,00	3 561,60
60. Kain Rajutan / Knitted or crocheted fabrics	-	0,00	-	0,50
61. Barang-barang Rajutan / Articles of apparel and clothing accessories, knitted or crocheted	235,88	264,55	298 455,16	251 439,00
62. Pakaian Jadi Bukan Rajutan / Articles of apparel and clothing accessories, not knitted or crocheted	145,62	183,70	147 030,29	161 009,55

Bersambung ke hal berikut / Continued to next page.....

Lanjutan Tabel/Continued Table 12.1.4

Jenis Komoditi Type of Commodity	Volume/Volume (ton)		Nilai FOB/FOB Value (US \$)	
	2020	2021	2020	2021
(1)	(2)	(3)	(4)	(5)
63. Kain Perca / Other made up textile articles; sets; worn clothing and worn textile articles; rags	44,94	48,82	54 427,21	46 342,90
64. Alas Kaki / Footwear, gaiters and the like; parts of such articles	338,17	240,87	187 771,39	197 428,30
65. Tutup Kepala / Headgear and parts thereof	53,39	68,03	42 945,25	58 087,85
66. Payung / Umbrellas, sun umbrellas, walking-sticks, seat-sticks, whips, riding-crops and parts thereof	0,83	1,54	1 091,40	1 051,00
67. Bulu Unggas / Prepared feathers and down and articles made of feathers or of down, artificial flowers; articles of human hair	0,08	0,07	90,40	161,20
68. Benda-benda dari Batu, Gips dan Semen / Articles of stone, plaster, cement, asbestos, mica or similar materials	78,03	93,14	19 915,44	24 150,75
69. Produk Keramik / Ceramic products	296,03	321,54	52 346,12	118 504,10
70. Kaca & Barang dari Kaca / Glass and glassware	89,07	80,40	39 758,07	51 790,85
71. Perhiasan / Permata / Natural or cultured pearls, precious or semi-precious stones, precious metals, metal clad with precious metal and articles thereof; imitation jewellery; coin	0,10	0,20	10 319,00	489,00
72. Besi dan Baja / Iron and steel	758,64	1153,91	133 126,07	337 330,50
73. Benda-benda dari Besi dan Baja / Articles of iron or steel	170,76	318,04	107 278,85	178 520,54
74. Tembaga / Copper and articles thereof	9,10	9,61	4 153,53	9 029,25

Bersambung ke hal berikut / Continued to next page.....

FOREIGN TRADE

Lanjutan Tabel/Continued Table 12.1.4

Jenis Komoditi <i>Type of Commodity</i>	Volume/Volume (ton)		Nilai FOB/FOB Value (US \$)	
	2020	2021	2020	2021
(1)	(2)	(3)	(4)	(5)
75. Nikel / Nickel and articles thereof	-	-	-	-
76. Aluminium / Aluminium and articles thereof	119,17	98,61	97 174,96	82 789,81
77. <i>Zinc</i>	-	-	-	-
78. Timah Hitam / Lead and articles thereof	-	-	-	-
79. Seng / Zinc and articles thereof	31,13	21,70	6 444,75	6 955,00
80. Timah / Tin and articles thereof	-	-	-	-
81. Logam Dasar Lainnya / Other base metals; cermet; articles thereof	0,11	0,62	58,25	334,00
82. Perkakas, Perangkat Potong / Tools, implements, cutlery, spoons and forks, of base metal; parts thereof of base metal	9,47	13,22	20 703,40	17 326,10
83. Berbagai Barang Logam Dasar / Miscellaneous articles of base metal	15,48	14,10	20 157,66	19 137,00
84. Mesin-mesin / Pesawat Mekanik / Nuclear reactors, boilers, machinery and mechanical appliances; parts thereof	192,50	289,17	406 519,66	578 570,25
85. Mesin / Peralatan Listrik / Electrical machinery and equipment and parts thereof; sound recorders and reproducers, television image and sound recorders and reproducers, and parts and accessories of such articles	227,29	219,569	412 248,02	417 819,27

Bersambung ke hal berikut / Continued to next page.....

Lanjutan Tabel/Continued Table 12.1.4

Jenis Komoditi <i>Type of Commodity</i>	Volume/Volume (ton)		Nilai FOB/FOB Value (US \$)	
	2020	2021	2020	2021
(1)	(2)	(3)	(4)	(5)
86. Lokomotif dan Peralatan Kereta Api / <i>Railway or tramway locomotives, rolling-stock and parts thereof; railway or tramway track fixtures and fittings and parts thereof; mechanical (including electro-mechanical) traffic signaling equipment of all kinds,</i>	-	0,02	-	29,00
87. Kendaraan dan Bagiannya / <i>Vehicles other than railway or tramway rolling-stock, and parts and accessories thereof</i>	686,99	615,07	1 200 902,14	1 158 991,97
88. Kapal Terbang dan Bagiannya / <i>Aircraft, spacecraft, and parts thereof</i>	-	0,01	-	1,50
89. Kapal Laut dan Bangunan Terapung / <i>Ships, boats and floating structures</i>	0,88	0,10	906,00	94,50
90. Perangkat Optik / <i>Optical, photographic, cinematographic, measuring, checking, precision, medical or surgical instruments and apparatus; parts and accessories thereof</i>	7,36	8,70	31 356,80	22 696,50
91. Lonceng, Arloji dan Bagiannya / <i>Clocks and watches and parts thereof</i>	1,83	2,56	8 213,20	7 077,60
92. Perangkat Musik / <i>Musical instruments; parts and accessories of such articles</i>	3,43	5,04	16 490,28	8 570,00
93. Senjata/Amunisi / <i>Arms and ammunition; parts and accessories thereof</i>	-	-	-	-

Bersambung ke hal berikut / *Continued to next page.....*

FOREIGN TRADE

Lanjutan Tabel/Continued Table 12.1.4

Jenis Komoditi Type of Commodity	Volume/Volume (ton)		Nilai FOB/FOB Value (US \$)	
	2020	2021	2020	2021
(1)	(2)	(3)	(4)	(5)
94. Perabot, Penerangan Rumah / Furniture; bedding, mattresses, mattress supports, cushions and similar stuffed furnishings; lamps and lighting-fittings, not elsewhere specified or included; illuminated signs, illuminated name-plates and the like; prefabricated buildings	2 056,05	2128,80	1 806 827,24	2 114 036,57
95. Mainan / Toys, games and sports requisites; parts and accessories thereof	40,09	29,01	43 051,26	30 706,21
96. Berbagai Barang Buatan Pabrik / Miscellaneous manufactured articles	341,60	251,09	558 840,49	274 034,49
97. Hasil Karya Seni / Works of art, collectors' pieces and antiques	0,50	0,66	922,50	900,00
Nusa Tenggara Timur	57 271,06	49 330,28	15 865 544,69	20 818 774,37

Sumber/Source: Badan Pusat Statistik dan Ekspor-Impor Nusa Tenggara Timur / BPS - Statistics Indonesia and Statistics of Export-Import of Nusa Tenggara Timur

Tabel
Table 12.1.5

Volume (ton) dan Nilai Ekspor (US \$) Menurut Negara Tujuan di Provinsi Muat Nusa Tenggara Timur, 2020-2021
Volume (ton) and Value (US \$) of Exports by Country of Destination in Nusa Tenggara Timur Loading Province, 2020-2021

Negara Tujuan Destination Country	Volume/Volume (ton)		Nilai FOB/FOB Value (US \$)	
	2020	2021	2020	2021
(1)	(2)	(3)	(4)	(5)
I, ASIA/ ASIA	57 271,06	49 330,28	15 865 544 69	20 818 774,37
Jepang / Japan	-	-	-	-
Hongkong / Hongkong	-	-	-	-
China / China	-	-	-	-
Singapura / Singapore	-	-	-	-
Malaysia / Malaysia	-	-	-	-
Timor Leste / Timor Leste	57 271,06	49 330,28	15 865 544 69	20 818 774,37
II, EUROPA	-	-	-	-
Inggris Raya / United Kingdom	-	-	-	-
Belanda / Netherlands	-	-	-	-
III, AMERIKA	-	-	-	-
Amerika Serikat / United States	-	-	-	-
Canada	-	-	-	-
IV, AUSTRALIA	-	-	-	-
Australia	-	-	-	-
Selandia Baru / New Zealand	-	-	-	-
V, AFRIKA	-	-	-	-
Kenya	-	-	-	-
Afrika Selatan / South Africa	-	-	-	-
Nusa Tenggara Timur	57 271,06	49 330,28	15 865 544 69	20 818 774,37

Sumber/Source: Badan Pusat Statistik dan Ekspor-Impor Nusa Tenggara Timur / BPS - Statistics Indonesia and Statistics of Export-Import of Nusa Tenggara Timur

12.2 IMPOR IMPORT

Tabel 12.2.1 **Volume (ton) dan Nilai Impor (US \$) Menurut Negara Asal di Provinsi Muat Nusa Tenggara Timur, 2020-2021**
Table 12.2.1 **Volume (ton) and Value of Imports (US \$) by Origin Country in Nusa Tenggara Timur Loading Province, 2020-2021**

Negara Asal Country of Origin	Volume/Volume (ton)		Nilai FOB/FOB Value (US \$)	
	2020	2021	2020	2021
(1)	(2)	(3)	(4)	(5)
Jepang / Japan	-	-	-	-
Korea Selatan / South Korea	2 263,61	2 500,00	729 805,00	1 147 500,00
Taiwan / Taiwan	-	-	-	-
China / China	2 209,54	-	8 308 564,00	-
Thailand / Thailand	-	-	-	-
Singapura / Singapore	22 406,23	19 519,46	7 899 463,00	10 086 422,00
Malaysia / Malaysia	42 271,25	35 042,82	15 881 750,00	14 273 577,00
Vietnam / Vietnam	-	-	-	-
India / India	-	3 000,00	-	14 106 600,00
Indonesia / Indonesia	4,24	0,17	380,00	28 000,00
Uni Emirat Arab / United Arab Emirates	-	-	-	-
Kenya / Kenya	-	-	-	-
Australia / Australia	0,002	-	50,00	-
Timor Leste / Democratic Republic of Timor-Leste	2 819,62	5 690,93	906 612,00	1 718 279,00
Amerika Serikat / United States	-	-	-	-
Inggris/ United Kingdom	-	-	-	-
Belanda / Netherlands	0,001	-	25,00	-
Jerman / Republic Federal of Germany	-	-	-	-
Norwegia / Norway	-	-	-	-
Swedia / Sweden	-	-	-	-
Finlandia / Finland	-	-	-	-
Italia/ Italy	15,65	-	922 683,00	-
Spainyol / Spain	-	-	-	-
Portugal / Portugal	-	-	-	-
Nusa Tenggara Timur	71 990,14	65 753,38	34 649 332,00	41 360 378,00

Sumber/Source: Badan Pusat Statistik dan Ekspor-Impor Nusa Tenggara Timur / BPS - Statistics Indonesia and Statistics of Export-Import of Nusa Tenggara Timur

Tabel
Table 12.2.2

Volume (ton) dan Nilai Impor (US \$) Menurut Pelabuhan Bongkar di Provinsi Nusa Tenggara Timur, 2020-2021
Volume (ton) and Value of Imports (US \$) by Unloading Port in Nusa Tenggara Timur Province, 2020-2021

Pelabuhan Muat Loading Port	Volume/Volume (ton)		Nilai FOB/FOB Value (US \$)	
	2020	2021	2020	2021
(1)	(2)	(3)	(4)	(5)
1. Kupang/El-Tari	31 429,21	35 835,82	12 429 603,00	14 829 757,00
2. Reo	-	2 162,90	-	9 660 062,00
3. Maumere	7 754,84	3 909,29	2 680 211,00	1 638 956,00
4. Ende	959,54	-	7 901 005,00	-
5. Waingapu	-	30 000,00	-	14 106 600,00
6. Atapupu	-	-	-	-
7. Larantuka	-	-	-	-
8. Kalabahi	-	-	-	-
9. Baa	-	20,22	-	102 693,00
10. Penfui (U)	-	-	-	-
11. Ende (U)	0,80	-	125,00	-
12. Tenau	29 021,89	17 317,17	10 731 396,00	9 038 786,00
13. Mau Hau (U)	-	-	-	-
14. Waikelo	-	-	-	-
15. Komodo (U)	-	-	-	-
16. A. A. Bere Tallo (U)	2 823,86	5 691,10	906 992,00	1 746 279,00
Nusa Tenggara Timur	71 990,14	94 936,50	34 649 332,00	51 123 133,00

Sumber/Source: Badan Pusat Statistik dan Ekspor-Impor Nusa Tenggara Timur / BPS - Statistics Indonesia and Statistics of Export-Import of Nusa Tenggara Timur

Tabel
Table 12.2.3

Volume (ton) dan Nilai Impor (US\$) Menurut Jenis Komoditi di Provinsi Nusa Tenggara Timur, 2020-2021
Volume (ton) and Value of Imports (US \$) by Commodity in Nusa Tenggara Timur Loading Province, 2020 - 2021

Jenis Komoditi Type of Commodity	Volume/Volume (ton)		Nilai FOB/FOB Value (US \$)	
	2020	2021	2020	2021
(1)	(2)	(3)	(4)	(5)
07 Sayuran / Edible vegetables and certain roots and tubers	82,80	199,92	36 615,00	78 805,00
08 Buah-buahan / Edible fruit and nuts; peel of citrus fruit or melons	46,28	93,25	19 393,00	19 512,00
09 Kopi, Teh, Rempah-rempah / Coffee, tea, mate and spices	284,43	764,54	161 660,00	416 630,00
10 Gandum-gandum / Cereals	-	-	-	-
11 Hasil Penggilingan / Products of the milling industry; malt; starches; inulin; wheat gluten	-	-	-	-
12 Biji-bijian berminyak / Oil seeds and oleaginous fruit; miscellaneous grains, seeds and fruit; industrial or medicinal plants, straw and fodder	2 392,99	4 631,86	669 105,00	1 202 265,00
25 Garam, Belerang, Kapur / Salt; sulphur, earths and stone; plastering materials, lime and cement	0,01	-	25,00	-
27 Bahan Bakar Mineral / Mineral fuels, mineral oils and products of their distillation; bituminous substances; mineral waxes	4,24	57 062,22	380,00	25 506 546,00
28 Bahan Kimia Anorganik / Inorganic chemicals; organic or inorganic compounds of precious metals, of rare-earth metals, of radioactive elements or of isotopes	68 190,29	-	24 918 468,00	-
30 Produk Industri Farmasi / Pharmaceutical products	-	-	-	-

Bersambung ke hal berikut / Continued to next page.....

Lanjutan Tabel/Continued Table 12.2.3

Jenis Komoditi Type of Commodity	Volume/Volume (ton)		Nilai FOB/FOB Value (US \$)	
	2020	2021	2020	2021
(1)	(2)	(3)	(4)	(5)
31 Pupuk / Fertilizer	0,01	-	50,00	-
33 Minyak Atsiri, Kosmetik Wangi-wangian / Essential oils and resinoids; perfumery, cosmetic or toilet preparations	-	-	-	-
39 Plastik dan Barang dari Plastik / Plastics and articles thereof	3,31	-	4 150,00	-
40 Karet dan Barang dari Karet / Rubber and articles thereof	-	-	-	-
42 Barang-barang dari Kulit / Articles of leather; saddlery and harness; travel goods, handbags and similar container; articles of animal gut (other than silk-worm gut)	-	0,12	-	93,00
48 Kertas / Karton / Paper and paperboard; articles of paper pulp, of paper or of paperboard	-	-	-	-
49 Buku dan Barang Cetak / Printed books, newspapers, pictures and other products of the printing industry; manuscripts, typescripts and plans	0,01	-	59,00	-
62 Pakaian Jadi Bukan Rajutan / Articles of apparel and clothing accessories, not knitted or crocheted	-	-	-	-
63 Kain Perca / Other made up textile articles; sets; worn clothing and worn textile articles; rags	-	-	-	-
64 Alas Kaki / Footwear, gaiters and the like; parts of such articles	-	-	-	-
65 Tutup Kepala / Headgear and parts thereof	-	-	-	-
68 Benda-benda dari Batu, Gips dan Semen / Articles of stone, plaster, cement, asbestos, mica or similar materials	-	-	-	-

Bersambung ke hal berikut / Continued to next page.....

FOREIGN TRADE

Lanjutan Tabel/Continued Table 12.2.3

Jenis Komoditi Type of Commodity	Volume/Volume (ton)		Nilai FOB/FOB Value (US \$)	
	2020	2021	2020	2021
(1)	(2)	(3)	(4)	(5)
70 Kaca & Barang dari Kaca / Glass and glassware	-	-	-	-
72 Besi dan Baja / Iron and steel	-	-	-	-
73 Benda-benda dari Besi dan Baja / Articles of iron or steel	183,67	166,32	1 333 522,00	121 383,00
74 Tembaga / Copper and articles thereof	-	-	-	-
76 Alumunium / Aluminium and articles thereof	19,55	15,92	143 916,00	80 885,00
79 Seng / Zinc and articles thereof	-	-	-	-
82 Perkakas, Perangkat Potong / Tools, implements, cutlery, spoons and forks, of base metal; parts thereof of base metal	3,06	0,00	4 643,00	6,00
83 Berbagai Barang Logam Dasar / Miscellaneous articles of base metal	-	5,60	-	26 883,00
84 Mesin-mesin / Pesawat Mekanik / Nuclear reactors, boilers, machinery and mechanical appliances; parts thereof	22,83	549,30	975 544,00	7 037 513,00
85 Mesin / Peralatan Listrik / Electrical machinery and equipment and parts thereof; sound recorders and reproducers, television image and sound recorders and reproducers, and parts and accessories of such articles	752,89	154,40	6 373 762,00	1 259 558,00
86 Lokomotif dan Peralatan Kereta Api / Railway or tramway locomotives, rolling-stock and parts thereof; railway or tramway track fixtures and fittings and parts thereof; mechanical (including electro-mechanical) traffic signaling equipment of all kinds,	-	-	-	-

Bersambung ke hal berikut / Continued to next page.....

Lanjutan Tabel/Continued Table 12.2.3

Jenis Komoditi <i>Type of Commodity</i>	Volume/Volume (ton)		Nilai FOB/FOB Value (US \$)	
	2020	2021	2020	2021
(1)	(2)	(3)	(4)	(5)
87 Kendaraan dan Bagiannya / <i>Vehicles other than railway or tramway rolling-stock, and parts and accessories thereof</i>	3,81	-	8 040,00	-
88 Kapal Terbang dan Bagiannya <i>/ Aircraft, spacecraft, and parts thereof</i>	-	-	-	-
89 Kapal Laut dan Bangunan Terapung / <i>Ships, boats and floating structures</i>	-	-	-	-
90 Perangkat Optik / <i>Optical, photographic, cinematographic, measuring, checking, precision, medical or surgical instruments and apparatus; parts and accessories thereof</i>	-	0,08	-	12 221,00
91 Lonceng, Arloji dan Bagiannya <i>/ Clocks and watches and parts thereof</i>	-	-	-	-
92 Perangkat Musik / <i>Musical instruments; parts and accessories of such articles</i>	-	-	-	-
94 Perabot, Penerangan Rumah	-	8,92	-	116 539,00
95 Mainan / <i>Toys, games and sports requisites; parts and accessories thereof</i>	-	-	-	-
98 Kendaraan bermotor/ komponen, terbongkar / <i>Services (Federal Excise rates)</i>	-	-	-	-
Jumlah/Total	71 990,18	63 652,45	34 649 332,00	35 878 839,00

Sumber/Source: Badan Pusat Statistik dan Ekspor-Impor Nusa Tenggara Timur / BPS - Statistics Indonesia and Statistics of Export-Import of Nusa Tenggara Timur

Tabel
Table 12.2.4**Neraca Perdagangan Luar Negeri Provinsi Nusa Tenggara Timur dan Indonesia, 1995-2021**
International Trade Balance of Nusa Tenggara Timur Province and Indonesia, 1995-2021

Tahun Year	Nusa Tenggara Timur (juta US\$)			Indonesia (juta u\$)		
	Ekspor/ Export	Impor/ Import	Selisih Import Balance	Ekspor Export	Impor Import	Selisih Import Balance
(1)	(2)	(3)	(4)	(5)	(6)	(7)
1995	24,47	8,01	16,46	49 815	42 928	6 887
1996	13,34	4,12	9,22	53 444	41 680	11 764
1997	9,54	35,60	-26,06	48 848	27 337	21 511
1998	2,42	129,12	-126,70	48 652	23 995	24 657
1999	14,50	14,83	-0,33	62 124	33 515	28 609
2000	54,63	0,05	54,58	56 454	31 010	25 444
2001	20,74	16,46	4,28	57 159	31 289	25 870
2002	21,65	5,91	15,74	61 058	32 551	28 507
2003	9,09	0,61	8,48	71 585	46 525	25 060
2004	17,40	2,06	15,34	85 660	57 701	27 959
2005	11,87	12,05	-0,18	100 799	61 066	39 733
2006	4,24	20,06	-15,82	114 101	74 473	39 628
2007	12,55	2,79	9,76	137 020	129 197	7 823
2008	30,74	5,57	25,17	116 510	96 829	19 681
2009	35,94	50,56	-14,62	157 779	135 663	22 116
2010	26,81	14,07	12,74	203 496	177 435	26 061
2011	44,66	73,74	-29,08	190 032	191 691	-1 659
2012	21,24	27,06	-5,82	182 552	186 629	-4 077
2013	20,79	31,92	-11,13	176 292	178 178	-1 886
2015	23,94	7,87	16,07	150 366	142 695	7 672
2016	33,15	29,09	4,06	145 186	135 653	9 533
2017	22,68	73,71	-51,02	168 828	156 986	11 843
2018	17,80	157,09	-139,29	180 013	188 711	-8 698
2019	16,28	68,57	-52,29	167 525	170 722	-3 197
2020	15,87	34,65	-18,78	163 192	141 568	21 624
2021	20,82	51,12	-30,30	231 523	196 190	35 332

Sumber/Source: Badan Pusat Statistik dan Ekspor-Impor Nusa Tenggara Timur / BPS - Statistics Indonesia and Statistics of Export-Import of Nusa Tenggara Timur

Bab 13

Sistem Neraca Nasional

System of Regional Accounts

PDRB Produk Domestik Regional Bruto NTT

atas dasar harga berlaku 2021**

NTT's GRDP Current Market 2021**

Rp
110,88
triliun/trillion

3 Lapangan Usaha Penyumbang Terbesar PDRB NTT 2021**

Top 3 contributors of NTT's GRDP 2021**

29,17%

Pertanian
Agriculture



13,41%

Administrasi Pemerintah
Public Administration



11,48%

Perdagangan
Wholesale



Pertumbuhan Ekonomi Nusa Tenggara Timur 2019-2021

Economic Growth of Nusa Tenggara Timur 2019-2021



PENJELASAN TEKNIS

1. Produk Domestik Regional Bruto (PDRB) pada tingkat regional (provinsi) menggambarkan kemampuan suatu wilayah untuk menciptakan output (nilai tambah) pada suatu waktu tertentu. Untuk menyusun PDRB digunakan 2 pendekatan yaitu lapangan usaha dan pengeluaran. Keduanya menyajikan komposisi data nilai tambah dirinci menurut sumber kegiatan ekonomi (sektoral) dan menurut komponen pengeluarannya. PDRB dari sisi lapangan usaha merupakan penjumlahan seluruh komponen nilai tambah bruto yang mampu diciptakan oleh kegiatan-kegiatan ekonomi atas berbagai aktifitas produksinya. Sedangkan dari sisi pengeluaran menjelaskan tentang pengeluaran dari nilai tambah tersebut.
2. Penyajian PDRB menurut lapangan usaha dirinci menurut total nilai tambah dari seluruh kegiatan ekonomi yang mencakup Lapangan Usaha Pertanian, Kehutanan, dan Perikanan; Pertambangan & Pengalihan; Industri Pengolahan; Pengadaan Listrik dan Gas; Pengadaan Air, Pengelolaan Sampah, Limbah dan Daur Ulang; Konstruksi; Perdagangan Besar dan Eceran; Reparasi Mobil dan Sepeda Motor; Transportasi

TECHNICAL NOTES

1. *The basic measure of output arising from economic activity is known as Gross Regional Domestic Product (GRDP) at the regional level (provinces/regencies/municipalities). To compile these statistics, two approaches used i.e. "production approach" and "expenditure approach". The first approach is to measure value added produced by various kinds of economic activities, while the second approach is to measure final uses of the country's output. In the other words, GRDP is the sum of total value added produced by all economic sectors (activities) and the way of using it.*
2. *GRDP by sector is classified by types of economic activities such as Agriculture, Forestry, and Fishing; Mining and Quarrying; Manufacturing; Electricity and Gas; Water Supply; Sewerage, Waste Management, and Remediation Activities; Construction; Wholesale and Retail Trade; Repair of Motor Vehicles and Motorcycles; Transportation and Storage; Accommodation and Food Service Activities; Information and Communication; Financial and*

dan Pergudangan; Penyediaan Akomodasi dan Makan Minum; Informasi dan Komunikasi; Jasa Keuangan dan Asuransi; Real Estat; Jasa Perusahaan; Administrasi Pemerintahan, Pertahanan dan Jaminan Sosial Wajib; Jasa Pendidikan; Jasa Kesehatan dan Kegiatan Sosial; Jasa Lainnya.

Insurance Activities; Real Estate Activities; Business Activities; Public Administration and Defence; Compulsory Social Security; Education; Human Health and Social Work Activities; Other Services Activities.

3. PDRB menurut pengeluaran dirinci menurut komponen pengeluaran konsumsi yang dilakukan rumah tangga (PK-RT), lembaga non-profit yang melayani rumah tangga (PK-LNPRT), dan pemerintah (PK-P), komponen pembentukan modal tetap bruto (PMTB), perubahan inventori (PI), ekspor dan impor barang dan jasa.

3. *GRDP by type of expenditures is classified into: consumption of expenditure of household, non-profit institution serving household (NPISH), government, and gross fixed capital information, changes in inventories, export and import of goods and services.*

4. Pengeluaran konsumsi rumah tangga (PK-RT) mencakup berbagai pengeluaran konsumsi akhir rumah tangga atas barang dan jasa untuk memenuhi kebutuhan individu maupun kelompok secara langsung. Pengeluaran rumah tangga di sini mencakup makanan dan minuman selain restoran; pakaian, alas kaki dan jasa perawatannya; perumahan dan perlengkapan rumah tangga; kesehatan dan pendidikan; transportasi dan komunikasi; restoran dan hotel serta lainnya

4. *Household consumption expenditures consist of expenditures incurred by households, which are used for both individual or collective needs. Household consumptions are classified into food and beverages other than restaurants; clothing, footwear, and related maintenance services; housing and household equipment; health and education; transport and communication; restaurants and hotels; and others.*

5. Pengeluaran konsumsi pemerintah (PK-P) mencakup pembelian barang dan jasa yang bersifat rutin, pembayaran dan upah gaji pegawai, transfer sosial dalam bentuk barang, perkiraan penyusutan barang modal, dan nilai output dari Bank Indonesia, dikurangi dengan nilai penjualan barang dan jasa yang dihasilkan unit produksi yang tak dapat dipisahkan dari aktivitas pemerintahan. Pengeluaran pemerintahan merupakan pengeluaran yang dilakukan oleh pemerintahan pusat maupun daerah.
 6. Pembentukan modal tetap bruto (PMTB) mencakup penambahan barang modal seperti pengadaan, pembuatan, pembelian, sewa beli barang modal baru dan bekas dari luar negeri, termasuk perbaikan besar, transfer atau barter barang modal, dan pertumbuhan asset sumber daya hayati yang dibudidayakan dan produk kekayaan intelektual. Barang modal mempunyai usia pakai lebih dari satu tahun.
 7. Ekspor barang dan jasa merupakan transaksi perdagangan barang dan jasa dari penduduk (residen) ke bukan penduduk (non residen). Impor barang dan jasa adalah transaksi perdagangan dari bukan penduduk ke penduduk. Ekspor dan impor
5. *Government consumption expenditures for goods and services that are routine, compensation of employees, social transfer of goods, capital consumption (depreciation) and output of central bank less the value of sales of goods and services produced by production units that can not be separated from government activities spent by either central or local government.*
 6. *Gross fixed capital formation includes procurement, manufacture, purchase, and financial lease of capital goods either from domestic and foreign. Including here: huge improvement, transfer or barter of capital goods, and the growth of Cultivated Biological Resources (CBR) and Intellectual Property Product. Capital goods have a life span of more than one year.*
 7. *Exports of goods and services consist of transactions of goods and services from residents to non-residents. Import of goods and services from non-residents to residents. Export and import of goods occur when there are changes in ownership of goods*

barang terjadi pada saat terjadi perubahan hak kepemilikan barang antara penduduk dengan bukan penduduk (dengan atau tanpa perpindahan fisik barang tersebut).

between residents and non-residents (with or without physical movemints of goods across frontiers).

8. PDRB maupun agregat turunannya disajikan dalam 2 (dua) versi penilaian, yaitu atas dasar "harga berlaku" dan atas dasar "harga konstan". Disebut sebagai harga berlaku karena seluruh agregat dinilai dengan menggunakan harga pada tahun berjalan, sedangkan harga konstan penilaiannya didasarkan kepada harga satu tahun dasar tertentu. Dalam publikasi di sini digunakan harga tahun 2010 sebagai dasar penilaian.
8. *GRDP and its aggregations are presented in two forms: at Current Prices and at constant base year market prices. In presenting Current Prices , all aggregates are valued at Current Prices are shown by valuing all aggregates at fixed base year prices. Year of 2010 is used as the base year in this publication.*
9. Laju pertumbuhan PDRB diperoleh dari perhitungan PDRB atas dasar harga konstan. Diperoleh dengan cara mengurangi nilai PDRB pada tahun ke n terhadap nilai pada tahun ke n-1(tahun sebelumnya), dibagi dengan nilai pada tahun ke n-1, kemudian dikalikan dengan 100 persen. Laju pertumbuhan menunjukkan perkembangan agregat pendapatan dari satu waktu tertentu terhadap waktu sebelumnya.
9. *Growth rate of GRDP is derivated from GRDP at constant market prices. It is obtained by subtracting the value of BRDP year n with the value of GRDP year n-1 then multiplied by 100 percent. The growth rate of GRDP explains the income growth during the given period.*
10. Produk Regional Bruto (PRB) adalah PDRB ditambah dengan pendapatan factor neto dari
10. *Gross Regional Product is gross regional product plus net factor income from aboard. Net factor*

luar negeri. Pendapatan faktor neto merupakan pendapatan faktor produksi yang diterima dikurangi dengan pendapatan yang dibayarkan dari/ke luar negeri oleh residen dan non-residen. Pendapatan faktor produksi meliputi upah dan gaji, deviden, bunga modal, royalty maupun pendapatan atas faktor kepemilikan lainnya.

income is received minus paid incomes due the ownership of production factor from or to non-residents. This income could be in the form of compensation of employees, dividend, capital interests, royalties and income from other properties factors.

11. Produk Regional Neto adalah PDRB dikurangi dengan penyusutan atas ausnya nilai barang modal tetap yang digunakan dalam proses produksi selama satu tahun. Disebut juga sebagai Produk Regional Neto atas dasar harga pasar.
 12. Produk Regional Neto atas dasar biaya faktor adalah Produk Regional Neto atas dasar harga pasar dikurangi dengan pajak tidak langsung neto (pajak tidak langsung dikurangi subsidi). Dengan istilah lain disebut sebagai Pendapatan Regional, yang menggambarkan pendapatan yang benar-benar diterima oleh penduduk NTT.
 13. Pendapatan Regional per kapita adalah pendapatan regional atau pendapatan regional neto atas dasar biaya faktor dibagi dengan jumlah penduduk pertengahan tahun.
11. *Net Regional Product is gross regional product minus the depreciation of fixed capital goods utilited in the process of production in one year. It is also called Net Regional Product at market prices.*
 12. *Net Regional Product at factor costs equals to net regional product at market prices minus net indirect taxes (indirect taxes less subsidies). It is also known as regional income that describes income actually received by NTT residents.*
 13. *Per capital regional income is regional income or net regional product at factor costs divided by mid-year population.*

ULASAN**DESCRIPTION****PDRB Provinsi**

PDRB ADHB Provinsi Nusa Tenggara Timur Tahun 2021 sebesar Rp 110,885,75 miliar. Sumbangan terbesar untuk Produk Domestik Regional Bruto (PDRB) menurut Lapangan Usaha atas dasar harga berlaku (ADHB) NTT tahun 2021 adalah dari lapangan usaha Pertanian, Kehutanan dan Perikanan dengan 29,17 persen. Berikutnya adalah dari lapangan usaha Administrasi Pemerintahan, Pertahanan dan Jaminan Sosial Wajib dengan 13,41 persen, dan lapangan usaha Perdagangan Besar dan Eceran; Reparasi Mobil dan Sepeda Motor dengan 11,48 persen.

Berdasarkan harga konstan 2010, perekonomian NTT pada tahun 2021 yaitu 2,51 persen, mengalami peningkatan dibandingkan dengan tahun 2020 yaitu sebesar -0,84 persen. PFRB per kapita ADHK 2010 terendah menurut kabupaten/kota di Provinsi Nusa Tenggara Timur terdapat di Kabupaten Manggarai Timur, yaitu sebesar Rp 7.509 ribu.

GRDP Province

GRDP at current market of Nusa Tenggara Timur's Province in 2021 is Rp 110.885,75 billion. The biggest contribution for Gross Regional Domestic Product (GRDP) by Industry at Current Prices of NTT in 2021 was Agriculture, Forestry, and Fishing sector (29,17 percent). It was followed by public administration and defense; compulsory social security sector (13,41 percent), and wholesale and retail trade; repair of motor vehicles and motorcycles sector (11,48 percent).

Based on 2010 constant prices, the economy of NTT in 2021 is 2,51 percent, increase compared to 2020, which was -0,84 percent. The lowest 2010 ADHK GRDP per capita by regency/city in Nusa Tenggara Timur's Province was in Manggarai Timur Regency, which was Rp 7.509 thousand.

13.1 PRODUK DOMESTIK REGIONAL BRUTO PROVINSI PROVINCIAL GROSS REGIONAL DOMESTIC PRODUCT

Tabel 13.1.1 **Produk Domestik Regional Bruto Atas Dasar Harga Berlaku (ADHB) Menurut Lapangan Usaha Provinsi Nusa Tenggara Timur (Miliar Rupiah), 2017-2021**
Gross Regional Domestic Product (GRDP) at Current Market Prices by Industry Nusa Tenggara Timur Province (Billion Rupiah), 2017-2021

Lapangan Usaha/Industry		2017	2018	2019	2020 ^x	2021 ^{xx}
(1)		(2)	(3)	(4)	(5)	(6)
A	Pertanian, Kehutanan, dan Perikanan/Agriculture, Forestry, and Fishing	26 147,70	28 035,09	29 804,49	30 355,09	32 343,38
1	Pertanian, Peternakan, Perburuan, dan Jasa Pertanian/Agriculture, Livestock, Hunting, and Agriculture Services	21 468,82	22 551,24	23 954,88	24 089,49	25 347,57
a.	Tanaman Pangan/ Food Crops	7 994,03	8 225,45	8 581,65	8 225,34	8 396,47
b.	Tanaman Hortikultura/ Horticultural Crops	2 246,34	2 323,74	2 386,34	2 365,41	2 485,40
c.	Tanaman Perkebunan/ Plantation Crops	2 304,64	2 375,45	2 416,08	2 487,32	2 730,36
d.	Peternakan/Livestock	8 484,40	9 161,64	10 114,39	10 540,95	11 291,13
e.	Jasa Pertanian dan Perburuan/Agriculture Services and Hunting	439,43	464,96	456,42	470,47	444,21
2	Kehutanan dan Penebangan Kayu/ Forestry and Logging	130,02	136,57	143,31	159,62	174,82
3	Perikanan/Fishing	4 548,85	5 347,28	5 706,30	6 105,98	6 820,99
B	Pertambangan dan Penggalian/Mining and Quarrying	1 177,48	1 201,65	1 249,54	1 154,70	1 189,29
1	Pertambangan Minyak, Gas, dan Panas Bumi/ Crude Petroleum, Natural Gas, and Geothermal	-	-	-	-	-

Bersambung ke hal berikut / Continued to next page...

Lanjutan Tabel/Continued Table 13.1.1

Lapangan Usaha/Industry		2017	2018	2019	2020 ^x	2021 ^{xx}
(1)		(2)	(3)	(4)	(5)	(6)
2	Pertambangan Batubara dan Lignit/ <i>Coal and Lignite Mining</i>	-	-	-	-	-
3	Pertambangan Bijih Logam/ <i>Iron Ore Mining</i>	235,76	212,46	181,40	2,06	1,53
4	Pertambangan dan Penggalian Lainnya/ <i>Other Mining and Quarrying</i>	941,72	989,19	1 068,14	1 152,64	1 187,76
C	Industri Pengolahan/ <i>Manufacturing</i>	1 146,98	1 252,73	1 403,76	1 367,26	1 312,84
1	Industri Batubara dan Pengilangan Migas/ <i>Manufacture of Coal and Refined Petroleum Products</i>	-	-	-	-	-
2	Industri Makanan dan Minuman/ <i>Manufacture of Food Products and Beverages</i>	523,88	578,84	633,30	636,14	578,97
3	Industri Pengolahan Tembakau/ <i>Manufacture of Tobacco Products</i>	0,28	0,30	0,31	0,26	0,19
4	Industri Tekstil dan Pakaian Jadi/ <i>Manufacture of Textiles and Wearing Apparel</i>	210,70	221,22	265,56	258,07	255,04
5	Industri Kulit, Barang dari Kulit, dan Alas Kaki/ <i>Manufacture of Leather and Related Products, and Footwear</i>	-	-	-	-	-
6	Industri Kayu, Barang dari Kayu dan Gabus; dan Barang Anyaman dari Bambu, Rotan, dan Sejenisnya/ <i>Manufacture of Wood and Products of Wood and Cork; and Articles of Straw and Plaiting Materials</i>	71,60	75,71	88,04	77,41	90,83

Bersambung ke hal berikut / Continued to next page...

Lanjutan Tabel/Continued Table 13.1.1

Lapangan Usaha/Industry	2017	2018	2019	2020^x	2021^{xx}
(1)	(2)	(3)	(4)	(5)	(6)
7 Industri Kertas dan Barang dari Kertas; Percetakan dan Reproduksi Media Rekaman/ <i>Manufacture of Paper and Paper Products; Printing and Reproduction of Recorded Media</i>	37,97	42,07	47,64	40,43	45,10
8 Industri Kimia, Farmasi, dan Obat Tradisional/ <i>Manufacture of Chemicals, Pharmaceuticals, and Botanical Products</i>	26,39	28,88	28,71	35,77	38,26
9 Industri Karet; Barang dari Karet dan Plastik/ <i>Manufacture of Rubber; Rubber Products and Plastics Products</i>	0,02	0,02	0,02	0,02	0,02
10 Industri Barang Galian bukan Logam/ <i>Manufacture of Other Non-Metallic Mineral Products</i>	128,51	146,69	171,21	158,84	135,99
11 Industri Logam Dasar/ <i>Manufacture of Basic Metals</i>	-	-	-	-	-
12 Industri Barang Logam; Komputer, Barang Elektronik, Optik; dan Peralatan Listrik/ <i>Manufacture of Fabricated Metal Products; Electronic, Computer, and Optical Products; and Electrical Equipment</i>	46,09	49,51	49,00	45,97	52,54
13 Industri Mesin dan Perlengkapan/ <i>Manufacture of Machinery and Equipment</i>	-	-	-	-	-

Bersambung ke hal berikut / Continued to next page ...

SYSTEM OF REGIONAL ACCOUNTS

Lanjutan Tabel/Continued Table 13.1.1

Lapangan Usaha/Industry	2017	2018	2019	2020^x	2021^{xx}
(1)	(2)	(3)	(4)	(5)	(6)
14 Industri Alat Angkutan/ <i>Manufacture of Transport Equipment</i>	-	-	-	-	-
15 Industri Furnitur/ <i>Manufacture of Furniture</i>	59,32	62,61	70,99	66,77	70,12
16 Industri Pengolahan Lainnya; Jasa Reparasi dan Pemasangan Mesin dan Peralatan/ <i>Other Manufacturing; Repair and Installation of Machinery and Equipment</i>	42,22	46,88	48,98	47,58	45,78
D Pengadaan Listrik dan Gas/ <i>Electricity and Gas</i>	66,39	75,07	75,75	85,25	90,86
1 Ketenagalistrikan/ <i>Electricity</i>	66,21	74,87	75,53	85,01	90,61
2 Pengadaan Gas dan Produksi Es/ <i>Manufacture of Gas and Production of Ice</i>	0,18	0,20	0,22	0,24	0,25
E Pengadaan Air; Pengelolaan Sampah, Limbah, dan Daur Ulang/ <i>Water Supply; Sewerage, Waste Management, and Remediation Activities</i>	50,48	53,57	56,57	60,34	67,96
F Konstruksi/ <i>Construction</i>	9 719,30	10 744,88	11 605,94	10 452,25	11 485,17
G Perdagangan Besar dan Eceran; Reparasi Mobil dan Sepeda Motor/ <i>Wholesale and Retail Trade; Repair of Motor Vehicles and Motorcycles</i>	9 958,77	11 025,18	12 268,91	11 888,20	12 724,43
1 Perdagangan Mobil, Sepeda Motor dan Reparasinya/ <i>Wholesale and Retail Trade and Repair of Motor Vehicles and Motorcycles</i>	2 639,90	3 000,00	3 325,00	3 127,18	3 228,03

Bersambung ke hal berikut / Continued to next page ...

Lanjutan Tabel/Continued Table 13.1.1

Lapangan Usaha/Industry		2017	2018	2019	2020 ^x	2021 ^{xx}
(1)		(2)	(3)	(4)	(5)	(6)
2	Perdagangan Besar dan Eceran, Bukan Mobil dan Sepeda Motor/ <i>Wholesale and Retail Trade Except of Motor Vehicles and Motorcycles</i>	7 318,87	8 025,18	8 943,91	8 761,02	9 496,40
H	Transportasi dan Pergudangan/ <i>Transportation and Storage</i>	4 938,94	5 458,62	5 833,67	4 917,09	5 058,57
1	Angkutan Rel/ <i>Railways Transport</i>	-	-	-	-	-
2	Angkutan Darat/ <i>Land Transport</i>	2 920,58	3 103,14	3 213,92	3 211,00	3 328,83
3	Angkutan Laut/ <i>Sea Transport</i>	233,58	248,16	257,24	248,79	262,94
4	Angkutan Sungai, Danau, dan Penyeberangan/ <i>River, Lake, and Ferry Transport</i>	296,12	313,54	350,02	308,67	319,13
5	Angkutan Udara/ <i>Air Transport</i>	1 092,47	1 341,21	1 523,68	669,86	635,44
6	Pergudangan dan Jasa Penunjang Angkutan; Pos dan Kurir/ <i>Warehousing and Support Services for Transportation; Postal and Courier</i>	396,19	452,57	488,81	478,77	512,23
I	Penyediaan Akomodasi dan Makan Minum/ <i>Accommodation and Food Service Activities</i>	667,18	756,61	808,72	593,13	613,68
1	Penyediaan Akomodasi/ <i>Accommodation</i>	370,49	427,59	476,65	276,01	290,38
2	Penyediaan Makan Minum/ <i>Food and Beverage Service Activities</i>	296,69	329,02	332,07	317,12	323,30
J	Informasi dan Komunikasi/ <i>Information and Communication</i>	6 194,54	6 569,83	7 077,91	7 923,54	8 221,78

Bersambung ke hal berikut / Continued to next page ...

SYSTEM OF REGIONAL ACCOUNTS

Lanjutan Tabel/Continued Table 13.1.1

Lapangan Usaha/Industry		2017	2018	2019	2020^x	2021^{**}
(1)		(2)	(3)	(4)	(5)	(6)
K	Jasa Keuangan dan Asuransi/ <i>Financial and Insurance Activities</i>	3 738,26	4 072,19	4 306,56	4 639,58	4 946,63
1	Jasa Perantara Keuangan/ <i>Financial Intermediary Services</i>	2 583,79	2 751,84	2 866,97	3 191,45	3 500,71
2	Asuransi dan Dana Pensiun/ <i>Insurance and Pension Fund</i>	245,51	270,99	269,41	257,75	245,69
3	Jasa Keuangan Lainnya/ <i>Other Financial Services</i>	906,81	1 047,10	1 167,90	1 188,28	1 198,10
4	Jasa Penunjang Keuangan/ <i>Financial Supporting Service</i>	2,15	2,26	2,28	2,10	2,13
L	Real Estat/ <i>Real Estate Activities</i>	2 315,52	2 475,13	2 479,53	2 426,03	2 467,36
M,N	Jasa Perusahaan/ <i>Business Activities</i>	279,08	292,14	306,30	191,24	164,68
O	Administrasi Pemerintahan, Pertahanan, dan Jaminan Sosial Wajib/ <i>Public Administration and Defence; Compulsory Social Security</i>	11 702,02	13 232,14	14 573,40	15 183,54	14 866,40
P	Jasa Pendidikan/ <i>Education</i>	8 769,89	9 436,18	10 286,26	10 737,36	10 598,63
Q	Jasa Kesehatan dan Kegiatan Sosial/ <i>Human Health and Social Work Activities</i>	1 941,04	2 150,82	2 327,72	2 559,81	2 864,33
R,S,T,U	Jasa Lainnya/ <i>Other Services Activities</i>	1 945,36	2 098,36	2 266,73	1 946,56	1 869,76
C	Produk Domestik Bruto/ Gross Domestic Product	90 758,93	98 930,19	106 731,76	106 480,97	110 885,75

Catatan / Note : *Angka Sementara / Preliminary figures

**Angka Sangat Sementara / Very preliminary figures

Sumber/Source: BPS, berbagai sensus, survei dan sumber lain/ BPS-Statistics Indonesia, various census, survey, and other sources

Tabel
Table 13.1.2

Produk Domestik Regional Bruto Atas Dasar Harga Konstan 2010 Menurut Lapangan Usaha Provinsi Nusa Tenggara Timur (Miliar Rupiah), 2017-2021
Gross Regional Domestic Product at Constant Market Prices by Industry Nusa Tenggara Timur Province (Billion Rupiahs), 2017-2021

Lapangan Usaha/Industry		2017	2018	2019	2020 ^x	2021 ^{xx}
(1)		(2)	(3)	(4)	(5)	(6)
A	Pertanian, Kehutanan, dan Perikanan/ <i>Agriculture, Forestry, and Fishing</i>	17 328,87	17 837,81	18 496,01	18 680,64	19 599,48
1	Pertanian, Peternakan, Perburuan, dan Jasa Pertanian/ <i>Agriculture, Livestock, Hunting, and Agriculture Services</i>	14 317,55	14 475,41	15 029,58	15 011,25	15 659,44
a.	Tanaman Pangan/ <i>Food Crops</i>	5 306,11	5 224,27	5 267,30	5 027,88	5 221,96
b.	Tanaman Hortikultura/ <i>Horticultural Crops</i>	1 426,32	1 473,09	1 544,14	1 582,89	1 620,48
c.	Tanaman Perkebunan/ <i>Plantation Crops</i>	1 538,01	1 600,65	1 663,32	1 694,76	1 795,07
d.	Peternakan/ <i>Livestock</i>	5 750,82	5 869,24	6 251,10	6 389,83	6 712,10
e.	Jasa Pertanian dan Perburuan/ <i>Agriculture Services and Hunting</i>	296,29	308,16	303,72	315,89	309,83
2	Kehutanan dan Penebangan Kayu/ <i>Forestry and Logging</i>	79,56	81,26	83,42	87,32	92,91
3	Perikanan/ <i>Fishing</i>	2 931,76	3 281,14	3 383,01	3 582,07	3 847,13
B	Pertambangan dan Penggalian/ <i>Mining and Quarrying</i>	891,26	908,52	938,71	813,61	829,03
1	Pertambangan Minyak, Gas, dan Panas Bumi/ <i>Crude Petroleum, Natural Gas, and Geothermal</i>	-	-	-	-	-

Bersambung ke hal berikut / *Continued to next page...*

Lanjutan Tabel/Continued Table 13.1.2

Lapangan Usaha/Industry	2017	2018	2019	2020^x	2021^{xx}
(1)	(2)	(3)	(4)	(5)	(6)
2 Pertambangan Batubara dan Lignit/ <i>Coal and Lignite Mining</i>	-	-	-	-	-
3 Pertambangan Bijih Logam/ <i>Iron Ore Mining</i>	190,21	180,64	163,09	1,77	1,19
4 Pertambangan dan Penggalian Lainnya/ <i>Other Mining and Quarrying</i>	701,05	727,88	775,62	811,84	827,84
C Industri Pengolahan/ Manufacturing	799,92	841,21	917,00	867,28	823,08
1 Industri Batubara dan Pengilangan Migas/ <i>Manufacture of Coal and Refined Petroleum Products</i>	-	-	-	-	-
2 Industri Makanan dan Minuman/ <i>Manufacture of Food Products and Beverages</i>	365,83	387,83	415,58	404,42	367,36
3 Industri Pengolahan Tembakau/ <i>Manufacture of Tobacco Products</i>	0,21	0,22	0,22	0,18	0,13
4 Industri Tekstil dan Pakaian Jadi/ <i>Manufacture of Textiles and Wearing Apparel</i>	132,10	131,76	150,89	143,62	140,91
5 Industri Kulit, Barang dari Kulit, dan Alas Kaki/ <i>Manufacture of Leather and Related Products, and Footwear</i>	-	-	-	-	-
6 Industri Kayu, Barang dari Kayu dan Gabus; dan Barang Anyaman dari Bambu, Rotan, dan Sejenisnya/ <i>Manufacture of Wood and Products of Wood and Cork; and Articles of Straw and Plaiting Materials</i>	50,80	52,03	59,30	52,49	60,74

Bersambung ke hal berikut / Continued to next page...

Lanjutan Tabel/Continued Table 13.1.2

Lapangan Usaha/Industry	2017	2018	2019	2020^x	2021^{xx}
(1)	(2)	(3)	(4)	(5)	(6)
7 Industri Kertas dan Barang dari Kertas; Percetakan dan Reproduksi Media Rekaman/ <i>Manufacture of Paper and Paper Products; Printing and Reproduction of Recorded Media</i>	26,31	27,73	30,81	25,69	27,67
8 Industri Kimia, Farmasi, dan Obat Tradisional/ <i>Manufacture of Chemicals, Pharmaceuticals, and Botanical Products</i>	17,89	18,86	18,34	21,68	22,21
9 Industri Karet; Barang dari Karet dan Plastik/ <i>Manufacture of Rubber; Rubber Products and Plastics Products</i>	0,02	0,01	0,02	0,02	0,01
10 Industri Barang Galian bukan Logam/ <i>Manufacture of Other Non-Metallic Mineral Products</i>	93,98	104,24	119,52	105,92	87,84
11 Industri Logam Dasar/ <i>Manufacture of Basic Metals</i>	-	-	-	-	-
12 Industri Barang Logam; Komputer, Barang Elektronik, Optik, dan Peralatan Listrik/ <i>Manufacture of Fabricated Metal Products; Electronic, Computer, and Optical Products; and Electrical Equipment</i>	37,85	39,76	38,72	36,31	40,01
13 Industri Mesin dan Perlengkapan/ <i>Manufacture of Machinery and Equipment</i>	-	-	-	-	-

Bersambung ke hal berikut / Continued to next page ...

Lanjutan Tabel/Continued Table 13.1.2

Lapangan Usaha/Industry	2017	2018	2019	2020^x	2021^{xx}
(1)	(2)	(3)	(4)	(5)	(6)
14 Industri Alat Angkutan/ <i>Manufacture of Transport Equipment</i>	-	-	-	-	-
15 Industri Furnitur/ <i>Manufacture of Furniture</i>	42,35	43,45	47,58	42,83	43,79
16 Industri Pengolahan Lainnya; Jasa Reparasi dan Pemasangan Mesin dan Peralatan/ <i>Other Manufacturing; Repair and Installation of Machinery and Equipment</i>	32,58	35,32	36,02	34,12	32,41
D Pengadaan Listrik dan Gas/ <i>Electricity and Gas</i>	47,22	51,74	52,16	58,57	61,43
1 Ketenagalistrikan/ <i>Electricity</i>	47,09	51,59	52,00	58,39	61,24
2 Pengadaan Gas dan Produksi Es/ <i>Manufacture of Gas and Production of Ice</i>	0,13	0,15	0,16	0,18	0,19
E Pengadaan Air; Pengelolaan Sampah, Limbah, dan Daur Ulang/ <i>Water Supply; Sewerage, Waste Management, and Remediation Activities</i>	40,69	42,92	45,25	47,99	53,43
F Konstruksi/ <i>Construction</i>	6 819,20	7 254,89	7 575,98	6 832,32	7 311,42
G Perdagangan Besar dan Eceran; Reparasi Mobil dan Sepeda Motor/ <i>Wholesale and Retail Trade; Repair of Motor Vehicles and Motorcycles</i>	7 253,51	7 785,38	8 382,04	7,880,41	8 216,89
1 Perdagangan Mobil, Sepeda Motor dan Reparasinya/ <i>Wholesale and Retail Trade and Repair of Motor Vehicles and Motorcycles</i>	1 707,03	1 838,95	1 978,85	1 825,43	1 859,37

Bersambung ke hal berikut / Continued to next page ...

Lanjutan Tabel/Continued Table 13.1.2

Lapangan Usaha/Industry	2017	2018	2019	2020^x	2021^{xx}
(1)	(2)	(3)	(4)	(5)	(6)
2 Perdagangan Besar dan Eceran, Bukan Mobil dan Sepeda Motor/ <i>Wholesale and Retail Trade Except of Motor Vehicles and Motorcycles</i>	5 546,48	5 946,43	6 403,19	6 054,98	6 357,52
H Transportasi dan Pergudangan/ <i>Transportation and Storage</i>	3 269,00	3 528,12	3 646,08	3 202,64	3 281,84
1 Angkutan Rel/ <i>Railways Transport</i>	-	-	-	-	-
2 Angkutan Darat/ <i>Land Transport</i>	2 014,08	2 126,37	2 170,11	2 154,43	2 218,72
3 Angkutan Laut/ <i>Sea Transport</i>	159,68	169,27	169,49	163,25	172,36
4 Angkutan Sungai, Danau, dan Penyeberangan/ <i>River, Lake, and Ferry Transport</i>	198,75	206,03	226,93	207,58	209,63
5 Angkutan Udara/ <i>Air Transport</i>	604,11	709,98	745,26	342,53	325,37
6 Pergudangan dan Jasa Penunjang Angkutan; Pos dan Kurir/ <i>Warehousing and Support Services for Transportation; Postal and Courier</i>	292,38	316,47	334,29	334,85	355,76
I Penyediaan Akomodasi dan Makan Minum/ <i>Accommodation and Food Service Activities</i>	439,34	492,78	524,49	381,71	399,99
1 Penyediaan Akomodasi/ <i>Accommodation</i>	249,32	284,24	315,92	182,38	198,33
2 Penyediaan Makan Minum/ <i>Food and Beverage Service Activities</i>	190,02	208,54	208,57	199,33	201,66
J Informasi dan Komunikasi/ <i>Information and Communication</i>	5 524,29	5 794,25	6 118,16	6 849,73	7 040,61

Bersambung ke hal berikut / Continued to next page ...

Lanjutan Tabel/Continued Table 13.1.2

Lapangan Usaha/Industry		2017	2018	2019	2020^x	2021^{**}
(1)		(2)	(3)	(4)	(5)	(6)
K	Jasa Keuangan dan Asuransi/ <i>Financial and Insurance Activities</i>	2 501,65	2 589,20	2 672,52	2 901,46	2 975,72
1	Jasa Perantara Keuangan/ <i>Financial Intermediary Services</i>	1 800,11	1 846,23	1 892,07	2 119,57	2 196,70
2	Asuransi dan Dana Pensiun/ <i>Insurance and Pension Fund</i>	150,24	152,21	146,29	140,62	133,90
3	Jasa Keuangan Lainnya/ <i>Other Financial Services</i>	550,05	589,51	632,93	640,13	643,96
4	Jasa Penunjang Keuangan/ <i>Financial Supporting Service</i>	1,25	1,25	1,23	1,14	1,16
L	Real Estat/ <i>Real Estate Activities</i>	1 581,25	1 657,87	1 657,83	1 632,32	1 680,83
M,N	Jasa Perusahaan/ <i>Business Activities</i>	172,09	174,96	181,72	110,35	94,17
O	Administrasi Pemerintahan, Pertahanan, dan Jaminan Sosial Wajib/ <i>Public Administration and Defence; Compulsory Social Security</i>	7 886,87	8 482,85	9 175,64	9 598,86	9 267,60
P	Jasa Pendidikan/ <i>Education</i>	5 441,24	5 572,36	5 913,24	6 024,75	5 889,97
Q	Jasa Kesehatan dan Kegiatan Sosial/ <i>Human Health and Social Work Activities</i>	1 382,05	1 480,29	1 564,17	1 632,67	1 779,86
R,S,T,U	Jasa Lainnya/ <i>Other Services Activities</i>	1 346,96	1 434,04	1 528,02	1 294,28	1 232,99
C	Produk Domestik Bruto/ Gross Domestic Product	62 725,41	65 929,19	69 389,02	68 809,59	70 538,34

Sumber/Source: BPS, berbagai sensus, survei dan sumber lain/ *BPS-Statistics Indonesia, various census, survey, and other sources*

Tabel
Table 13.1.3

Distribusi Persentase Produk Domestik Regional Bruto Atas Dasar Harga Berlaku Menurut Lapangan Usaha Provinsi Nusa Tenggara Timur, 2017-2021
Percentage Distribution of Gross Domestic Regional Bruto at Current Market Prices by Industry in Nusa Tenggara Timur Province, 2017-2021

Lapangan Usaha/Industry		2017	2018	2019	2020 ^x	2021 ^{xx}
(1)		(2)	(3)	(4)	(5)	(6)
A	Pertanian, Kehutanan, dan Perikanan/Agriculture, Forestry, and Fishing	28,81	28,34	27,92	28,51	29,17
1	Pertanian, Peternakan, Perburuan, dan Jasa Pertanian/Agriculture, Livestock, Hunting, and Agriculture Services	23,65	22,80	22,44	22,62	22,86
a.	Tanaman Pangan/ Food Crops	8,81	8,31	8,04	7,72	7,58
b.	Tanaman Hortikultura/ Horticultural Crops	2,48	2,36	2,24	2,22	2,24
c.	Tanaman Perkebunan/ Plantation Crops	2,53	2,40	2,26	2,34	2,46
d.	Peternakan/Livestock	9,35	9,26	9,48	9,90	10,18
e.	Jasa Pertanian dan Perburuan/Agriculture Services and Hunting	0,48	0,47	0,42	0,44	0,40
2	Kehutanan dan Penebangan Kayu/ Forestry and Logging	0,14	0,13	0,13	0,16	0,16
3	Perikanan/Fishing	5,02	5,41	5,35	5,73	6,15
B	Pertambangan dan Penggalian/Mining and Quarrying	1,30	1,21	1,17	1,08	1,07
1	Pertambangan Minyak, Gas, dan Panas Bumi/ Crude Petroleum, Natural Gas, and Geothermal	-	-	-	-	-

Bersambung ke hal berikut / Continued to next page...

Lanjutan Tabel/Continued Table 13.1.3

Lapangan Usaha/Industry	2017	2018	2019	2020^x	2021^{xx}
(1)	(2)	(3)	(4)	(5)	(6)
2 Pertambangan Batubara dan Lignit/ <i>Coal and Lignite Mining</i>	-	-	-	-	-
3 Pertambangan Bijih Logam/ <i>Iron Ore Mining</i>	0,26	0,21	0,17	-	-
4 Pertambangan dan Penggalian Lainnya/ <i>Other Mining and Quarrying</i>	1,04	1,00	1,00	1,08	1,07
C Industri Pengolahan/ Manufacturing	1,26	1,27	1,32	1,28	1,18
1 Industri Batubara dan Pengilangan Migas/ <i>Manufacture of Coal and Refined Petroleum Products</i>	-	-	-	-	-
2 Industri Makanan dan Minuman/ <i>Manufacture of Food Products and Beverages</i>	0,58	0,59	0,59	0,60	0,52
3 Industri Pengolahan Tembakau/ <i>Manufacture of Tobacco Products</i>	-	-	-	-	-
4 Industri Tekstil dan Pakaian Jadi/ <i>Manufacture of Textiles and Wearing Apparel</i>	0,23	0,22	0,25	0,24	0,23
5 Industri Kulit, Barang dari Kulit, dan Alas Kaki/ <i>Manufacture of Leather and Related Products, and Footwear</i>	-	-	-	-	-
6 Industri Kayu, Barang dari Kayu dan Gabus; dan Barang Anyaman dari Bambu, Rotan, dan Sejenisnya/ <i>Manufacture of Wood and Products of Wood and Cork; and Articles of Straw and Plaiting Materials</i>	0,08	0,08	0,08	0,07	0,09

Bersambung ke hal berikut / Continued to next page...

Lanjutan Tabel/Continued Table 13.1.3

Lapangan Usaha/Industry	2017	2018	2019	2020^x	2021^{xx}
(1)	(2)	(3)	(4)	(5)	(6)
7 Industri Kertas dan Barang dari Kertas; Percetakan dan Reproduksi Media Rekaman/ <i>Manufacture of Paper and Paper Products; Printing and Reproduction of Recorded Media</i>	0,04	0,04	0,04	0,04	0,04
8 Industri Kimia, Farmasi, dan Obat Tradisional/ <i>Manufacture of Chemicals, Pharmaceuticals, and Botanical Products</i>	0,03	0,03	0,03	0,03	0,03
9 Industri Karet; Barang dari Karet dan Plastik/ <i>Manufacture of Rubber; Rubber Products and Plastics Products</i>	-	-	-	-	-
10 Industri Barang Galian bukan Logam/ <i>Manufacture of Other Non-Metallic Mineral Products</i>	0,14	0,15	0,16	0,16	0,12
11 Industri Logam Dasar/ <i>Manufacture of Basic Metals</i>	-	-	-	-	-
12 Industri Barang Logam; Komputer, Barang Elektronik, Optik; dan Peralatan Listrik/ <i>Manufacture of Fabricated Metal Products; Electronic, Computer, and Optical Products; and Electrical Equipment</i>	0,04	0,05	0,05	0,04	0,05
13 Industri Mesin dan Perlengkapan/ <i>Manufacture of Machinery and Equipment</i>	-	-	-	-	-

Bersambung ke hal berikut / Continued to next page...

Lanjutan Tabel/Continued Table 13.1.3

Lapangan Usaha/Industry	2017	2018	2019	2020^x	2021^{xx}
(1)	(2)	(3)	(4)	(5)	(6)
14 Industri Alat Angkutan/ <i>Manufacture of Transport Equipment</i>	-	-	-	-	-
15 Industri Furnitur/ <i>Manufacture of Furniture</i>	0,07	0,06	0,07	0,06	0,06
16 Industri Pengolahan Lainnya; Jasa Reparasi dan Pemasangan Mesin dan Peralatan/ <i>Other Manufacturing; Repair and Installation of Machinery and Equipment</i>	0,05	0,05	0,05	0,04	0,04
D Pengadaan Listrik dan Gas/ <i>Electricity and Gas</i>	0,07	0,08	0,07	0,08	0,08
1 Ketenagalistrikan/ <i>Electricity</i>	0,07	0,08	0,07	0,08	0,08
2 Pengadaan Gas dan Produksi Es/ <i>Manufacture of Gas and Production of Ice</i>	-	-	-	-	-
E Pengadaan Air; Pengelolaan Sampah, Limbah, dan Daur Ulang/ <i>Water Supply; Sewerage, Waste Management, and Remediation Activities</i>	0,06	0,05	0,05	0,06	0,06
F Konstruksi/ <i>Construction</i>	10,71	10,86	10,87	9,82	10,36
G Perdagangan Besar dan Eceran; Reparasi Mobil dan Sepeda Motor/ <i>Wholesale and Retail Trade; Repair of Motor Vehicles and Motorcycles</i>	10,97	11,14	11,50	11,16	11,48
1 Perdagangan Mobil, Sepeda Motor dan Reparasinya/ <i>Wholesale and Retail Trade and Repair of Motor Vehicles and Motorcycles</i>	2,91	3,03	3,12	2,94	2,91

Bersambung ke hal berikut / Continued to next page ...

Lanjutan Tabel/Continued Table 13.1.3

Lapangan Usaha/Industry	2017	2018	2019	2020^x	2021^{xx}
(1)	(2)	(3)	(4)	(5)	(6)
2 Perdagangan Besar dan Eceran, Bukan Mobil dan Sepeda Motor/ <i>Wholesale and Retail Trade Except of Motor Vehicles and Motorcycles</i>	8,06	8,11	8,38	8,22	8,57
H Transportasi dan Pergudangan/ <i>Transportation and Storage</i>	5,44	5,52	5,47	4,62	4,56
1 Angkutan Rel/ <i>Railways Transport</i>	-	-	-	-	-
2 Angkutan Darat/ <i>Land Transport</i>	3,21	3,14	3,01	3,02	3,00
3 Angkutan Laut/ <i>Sea Transport</i>	0,26	0,24	0,24	0,23	0,24
4 Angkutan Sungai, Danau, dan Penyeberangan/ <i>River, Lake, and Ferry Transport</i>	0,33	0,32	0,33	0,29	0,29
5 Angkutan Udara/ <i>Air Transport</i>	1,20	1,36	1,43	0,63	0,57
6 Pergudangan dan Jasa Penunjang Angkutan; Pos dan Kurir/ <i>Warehousing and Support Services for Transportation; Postal and Courier</i>	0,44	0,46	0,46	0,45	0,46
I Penyediaan Akomodasi dan Makan Minum/ <i>Accommodation and Food Service Activities</i>	0,74	0,76	0,76	0,56	0,55
1 Penyediaan Akomodasi/ <i>Accommodation</i>	0,41	0,43	0,45	0,26	0,26
2 Penyediaan Makan Minum/ <i>Food and Beverage Service Activities</i>	0,33	0,33	0,31	0,30	0,29
J Informasi dan Komunikasi/ <i>Information and Communication</i>	6,83	6,64	6,63	7,44	7,41

Bersambung ke hal berikut / Continued to next page...

Lanjutan Tabel/Continued Table 13.1.3

Lapangan Usaha/Industry		2017	2018	2019	2020*	2021**
(1)		(2)	(3)	(4)	(5)	(6)
K	Jasa Keuangan dan Asuransi/ <i>Financial and Insurance Activities</i>	4,12	4,12	4,03	4,36	4,46
1	Jasa Perantara Keuangan/ <i>Financial Intermediary Services</i>	2,85	2,79	2,69	3,00	3,16
2	Asuransi dan Dana Pensiun/ <i>Insurance and Pension Fund</i>	0,27	0,27	0,25	0,24	0,22
3	Jasa Keuangan Lainnya/ <i>Other Financial Services</i>	1,00	1,06	1,09	1,12	1,08
4	Jasa Penunjang Keuangan/ <i>Financial Supporting Service</i>	-	-	-	-	-
L	Real Estat/ <i>Real Estate Activities</i>	2,55	2,50	2,32	2,28	2,23
M,N	Jasa Perusahaan/ <i>Business Activities</i>	0,31	0,30	0,29	0,18	0,15
O	Administrasi Pemerintahan, Pertahanan, dan Jaminan Sosial Wajib/ <i>Public Administration and Defence; Compulsory Social Security</i>	12,89	13,38	13,65	14,26	13,41
P	Jasa Pendidikan/ <i>Education</i>	9,66	9,54	9,64	10,08	9,56
Q	Jasa Kesehatan dan Kegiatan Sosial/ <i>Human Health and Social Work Activities</i>	2,14	2,17	2,19	2,40	2,58
R,S,T,U	Jasa Lainnya/ <i>Other Services Activities</i>	2,14	2,12	2,12	1,83	1,69
C	Produk Domestik Bruto/ Gross Domestic Product	100,00	100,00	100,00	100,00	100,00

Catatan / Note : *Angka Sementara / Preliminary figures

**Angka Sangat Sementara / Very preliminary figures

Sumber/Source: BPS, berbagai sensus, survei dan sumber lain/ BPS-Statistics Indonesia, various census, survey, and other sources

Tabel
Table 13.1.4

Laju Pertumbuhan Produk Domestik Regional Bruto Atas Dasar Harga Konstan 2010 Menurut Lapangan Usaha Provinsi Nusa Tenggara Timur (persen), 2017-2021
Growth Rate of Gross Regional Domestic Product at 2010 Constant Market Prices by Industry Nusa Tenggara Timur Province (percent), 2017-2021

Lapangan Usaha/Industry		2017	2018	2019	2020 ^x	2021 ^{xx}
(1)		(2)	(3)	(4)	(5)	(6)
A	Pertanian, Kehutanan, dan Perikanan/Agriculture, Forestry, and Fishing	4,94	2,94	3,69	1,00	4,92
1	Pertanian, Peternakan, Perburuan, dan Jasa Pertanian/Agriculture, Livestock, Hunting, and Agriculture Services	4,95	1,10	3,83	-0,12	4,32
a.	Tanaman Pangan/ Food Crops	6,12	-1,54	0,82	-4,55	3,86
b.	Tanaman Hortikultura/ Horticultural Crops	3,82	3,28	4,82	2,51	2,38
c.	Tanaman Perkebunan/ Plantation Crops	5,40	4,07	3,92	1,89	5,92
d.	Peternakan/Livestock	4,14	2,06	6,51	2,22	5,04
e.	Jasa Pertanian dan Perburuan/Agriculture Services and Hunting	3,41	4,00	-1,44	4,01	-1,92
2	Kehutanan dan Penebangan Kayu/ Forestry and Logging	4,38	2,13	2,66	4,68	6,40
3	Perikanan/Fishing	4,90	11,92	3,10	5,88	7,40
B	Pertambangan dan Penggalian/Mining and Quarrying	1,53	1,94	3,32	-13,33	1,90
1	Pertambangan Minyak, Gas, dan Panas Bumi/ Crude Petroleum, Natural Gas, and Geothermal	-	-	-	-	-

Bersambung ke hal berikut / Continued to next page...

Lanjutan Tabel/Continued Table 13.1.4

Lapangan Usaha/Industry		2017	2018	2019	2020^x	2021^{xx}
(1)		(2)	(3)	(4)	(5)	(6)
2	Pertambangan Batubara dan Lignit/ <i>Coal and Lignite Mining</i>	-	-	-	-	-
3	Pertambangan Bijih Logam/ <i>Iron Ore Mining</i>	-12,93	-5,03	-9,71	-98,92	-32,25
4	Pertambangan dan Penggalian Lainnya/ <i>Other Mining and Quarrying</i>	6,33	3,83	6,56	4,67	1,97
C	Industri Pengolahan/ <i>Manufacturing</i>	7,34	5,16	9,01	-5,42	-5,10
1	Industri Batubara dan Pengilangan Migas/ <i>Manufacture of Coal and Refined Petroleum Products</i>	-	-	-	-	-
2	Industri Makanan dan Minuman/ <i>Manufacture of Food Products and Beverages</i>	8,20	6,02	7,15	-2,69	-9,16
3	Industri Pengolahan Tembakau/ <i>Manufacture of Tobacco Products</i>	6,97	3,78	1,15	-18,30	-26,28
4	Industri Tekstil dan Pakaian Jadi/ <i>Manufacture of Textiles and Wearing Apparel</i>	6,11	-0,26	14,52	-4,82	-1,88
5	Industri Kulit, Barang dari Kulit, dan Alas Kaki/ <i>Manufacture of Leather and Related Products, and Footwear</i>	-	-	-	-	-
6	Industri Kayu, Barang dari Kayu dan Gabus; dan Barang Anyaman dari Bambu, Rotan, dan Sejenisnya/ <i>Manufacture of Wood and Products of Wood and Cork; and Articles of Straw and Plaiting Materials</i>	7,13	2,41	13,99	-11,49	15,71

Bersambung ke hal berikut / Continued to next page...

Lanjutan Tabel/Continued Table 13.1.4

Lapangan Usaha/Industry	2017	2018	2019	2020^x	2021^{xx}
(1)	(2)	(3)	(4)	(5)	(6)
7 Industri Kertas dan Barang dari Kertas; Percetakan dan Reproduksi Media Rekaman/ <i>Manufacture of Paper and Paper Products; Printing and Reproduction of Recorded Media</i>	6,77	5,41	11,13	-16,63	7,70
8 Industri Kimia, Farmasi, dan Obat Tradisional/ <i>Manufacture of Chemicals, Pharmaceuticals, and Botanical Products</i>	6,19	5,45	-2,76	18,20	2,43
9 Industri Karet; Barang dari Karet dan Plastik/ <i>Manufacture of Rubber; Rubber Products and Plastics Products</i>	7,43	4,84	4,03	8,16	-0,16
10 Industri Barang Galian bukan Logam/ <i>Manufacture of Other Non-Metallic Mineral Products</i>	5,63	10,91	14,65	-11,37	-17,07
11 Industri Logam Dasar/ <i>Manufacture of Basic Metals</i>	-	-	-	-	-
12 Industri Barang Logam; Komputer, Barang Elektronik, Optik, dan Peralatan Listrik/ <i>Manufacture of Fabricated Metal Products; Electronic, Computer, and Optical Products; and Electrical Equipment</i>	6,72	5,04	-2,61	-6,23	10,19
13 Industri Mesin dan Perlengkapan/ <i>Manufacture of Machinery and Equipment</i>	-	-	-	-	-

Bersambung ke hal berikut / Continued to next page ...

SYSTEM OF REGIONAL ACCOUNTS

Lanjutan Tabel/Continued Table 13.1.4

Lapangan Usaha/Industry	2017	2018	2019	2020^x	2021^{xx}
(1)	(2)	(3)	(4)	(5)	(6)
14 Industri Alat Angkutan/ <i>Manufacture of Transport Equipment</i>	-	-	-	-	-
15 Industri Furnitur/ <i>Manufacture of Furniture</i>	8,66	2,60	9,50	-9,99	2,24
16 Industri Pengolahan Lainnya; Jasa Reparasi dan Pemasangan Mesin dan Peralatan/ <i>Other Manufacturing; Repair and Installation of Machinery and Equipment</i>	8,24	8,39	1,98	-5,24	-5,01
D Pengadaan Listrik dan Gas/ <i>Electricity and Gas</i>	0,70	9,57	0,82	12,29	4,88
1 Ketenagalistrikan/ <i>Electricity</i>	0,68	9,56	0,79	12,30	4,89
2 Pengadaan Gas dan Produksi Es/ <i>Manufacture of Gas and Production of Ice</i>	6,31	11,96	9,32	9,19	2,99
E Pengadaan Air; Pengelolaan Sampah, Limbah, dan Daur Ulang/ <i>Water Supply; Sewerage, Waste Management, and Remediation Activities</i>	1,43	5,47	5,44	6,04	11,34
F Konstruksi/ <i>Construction</i>	5,83	6,39	4,43	-9,82	7,01
G Perdagangan Besar dan Eceran; Reparasi Mobil dan Sepeda Motor/ <i>Wholesale and Retail Trade; Repair of Motor Vehicles and Motorcycles</i>	4,62	7,33	7,66	-5,98	4,27
1 Perdagangan Mobil, Sepeda Motor dan Reparasinya/ <i>Wholesale and Retail Trade and Repair of Motor Vehicles and Motorcycles</i>	2,90	7,73	7,61	-7,75	1,86

Bersambung ke hal berikut / Continued to next page...

Lanjutan Tabel/Continued Table 13.1.4

Lapangan Usaha/Industry	2017	2018	2019	2020^x	2021^{xx}
(1)	(2)	(3)	(4)	(5)	(6)
2 Perdagangan Besar dan Eceran, Bukan Mobil dan Sepeda Motor/ <i>Wholesale and Retail Trade Except of Motor Vehicles and Motorcycles</i>	5,16	7,21	7,68	-5,44	5,00
H Transportasi dan Pergudangan/ <i>Transportation and Storage</i>	7,66	7,93	3,34	-12,16	2,47
1 Angkutan Rel/ <i>Railways Transport</i>	-	-	-	-	-
2 Angkutan Darat/ <i>Land Transport</i>	5,43	5,57	2,06	-0,72	2,98
3 Angkutan Laut/ <i>Sea Transport</i>	4,21	6,00	0,13	-3,68	5,58
4 Angkutan Sungai, Danau, dan Penyeberangan/ <i>River, Lake, and Ferry Transport</i>	5,79	3,67	10,15	-8,53	0,98
5 Angkutan Udara/ <i>Air Transport</i>	19,13	17,53	4,97	-54,04	-5,01
6 Pergudangan dan Jasa Penunjang Angkutan; Pos dan Kurir/ <i>Warehousing and Support Services for Transportation; Postal and Courier</i>	5,25	8,24	5,63	0,17	6,24
I Penyediaan Akomodasi dan Makan Minum/ <i>Accommodation and Food Service Activities</i>	13,59	12,16	6,43	-27,22	4,79
1 Penyediaan Akomodasi/ <i>Accommodation</i>	18,31	14,01	11,14	-42,27	8,74
2 Penyediaan Makan Minum/ <i>Food and Beverage Service Activities</i>	7,93	9,74	0,02	-4,43	1,17
J Informasi dan Komunikasi/ <i>Information and Communication</i>	5,10	4,89	5,59	11,96	2,79

Bersambung ke hal berikut / Continued to next page...

Lanjutan Tabel/Continued Table 13.1.4

Lapangan Usaha/Industry		2017	2018	2019	2020*	2021**
(1)		(2)	(3)	(4)	(5)	(6)
K	Jasa Keuangan dan Asuransi/ <i>Financial and Insurance Activities</i>	5,95	3,50	3,22	8,57	2,56
1	Jasa Perantara Keuangan/ <i>Financial Intermediary Services</i>	6,41	2,56	2,48	12,02	3,64
2	Asuransi dan Dana Pensiun/ <i>Insurance and Pension Fund</i>	5,02	1,31	-3,89	-3,88	-4,78
3	Jasa Keuangan Lainnya/ <i>Other Financial Services</i>	4,73	7,17	7,37	1,14	0,60
4	Jasa Penunjang Keuangan/ <i>Financial Supporting Service</i>	2,71	0,33	-1,76	-7,33	1,73
L	Real Estat/ <i>Real Estate Activities</i>	4,96	4,85	0,00	-1,54	2,97
M,N	Jasa Perusahaan/ <i>Business Activities</i>	1,43	1,67	3,86	-39,27	-14,67
O	Administrasi Pemerintahan, Pertahanan, dan Jaminan Sosial Wajib/ <i>Public Administration and Defence; Compulsory Social Security</i>	3,01	7,56	8,17	4,61	-3,45
P	Jasa Pendidikan/ <i>Education</i>	5,47	2,41	6,12	1,89	-2,24
Q	Jasa Kesehatan dan Kegiatan Sosial/ <i>Human Health and Social Work Activities</i>	7,36	7,11	5,67	4,38	9,02
R,S,T,U	Jasa Lainnya/ <i>Other Services Activities</i>	6,99	6,47	6,55	-15,30	-4,74
C	Produk Domestik Bruto/ Gross Domestic Product	5,11	5,11	5,25	-0,84	2,51

Catatan / Note : *Angka Sementara / Preliminary figures

**Angka Sangat Sementara / Very preliminary figures

Sumber/Source: BPS, berbagai sensus, survei dan sumber lain/ BPS-Statistics Indonesia, various census, survey, and other sources

Tabel
Table 13.1.5

Indeks Harga Implisit Produk Domestik Regional Bruto Menurut Lapangan Usaha (2010=100), Provinsi Nusa Tenggara Timur, 2018-2021
Implicit Price Index of Gross Regional Domestic Product by Industry (2010=100) in Nusa Tenggara Timur Province, 2018-2021

Lapangan Usaha/Industry		2018	2019	2020 ^x	2021 ^{xx}
(1)		(3)	(4)	(5)	(6)
A	Pertanian, Kehutanan, dan Perikanan/ <i>Agriculture, Forestry, and Fishing</i>	157,17	161,14	162,49	165,02
1	Pertanian, Peternakan, Perburuan, dan Jasa Pertanian/ <i>Agriculture, Livestock, Hunting, and Agriculture Services</i>	155,79	159,39	160,48	161,87
a.	Tanaman Pangan/ <i>Food Crops</i>	157,45	162,92	163,59	160,79
b.	Tanaman Hortikultura/ <i>Horticultural Crops</i>	157,75	154,54	148,27	153,37
c.	Tanaman Perkebunan/ <i>Plantation Crops</i>	148,40	145,26	146,77	152,10
d.	Peternakan/ <i>Livestock</i>	156,10	161,80	164,96	168,22
e.	Jasa Pertanian dan Perburuan/ <i>Agriculture Services and Hunting</i>	150,89	150,28	148,94	143,37
2	Kehutanan dan Penebangan Kayu/ <i>Forestry and Logging</i>	168,07	171,80	182,79	188,15
3	Perikanan/ <i>Fishing</i>	162,97	168,67	170,46	177,30
B	Pertambangan dan Penggalian/ <i>Mining and Quarrying</i>	132,26	133,11	141,92	143,46
1	Pertambangan Minyak, Gas, dan Panas Bumi/ <i>Crude Petroleum, Natural Gas, and Geothermal</i>	-	-	-	-

Bersambung ke hal berikut / *Continued to next page ...*

Lanjutan Tabel/Continued Table 13.1.5

Lapangan Usaha/Industry		2018	2019	2020^x	2021^{xx}
(1)		(3)	(4)	(5)	(6)
2	Pertambangan Batubara dan Lignit/ <i>Coal and Lignite Mining</i>	-	-	-	-
3	Pertambangan Bijih Logam/ <i>Iron Ore Mining</i>	117,62	111,22	116,88	128,71
4	Pertambangan dan Penggalian Lainnya/ <i>Other Mining and Quarrying</i>	135,90	137,72	141,98	143,48
C	Industri Pengolahan/ <i>Manufacturing</i>	148,92	153,08	157,65	159,50
1	Industri Batubara dan Pengilangan Migas/ <i>Manufacture of Coal and Refined Petroleum Products</i>	-	-	-	-
2	Industri Makanan dan Minuman/ <i>Manufacture of Food Products and Beverages</i>	149,25	152,39	157,30	157,61
3	Industri Pengolahan Tembakau/ <i>Manufacture of Tobacco Products</i>	135,63	138,58	140,66	141,50
4	Industri Tekstil dan Pakaian Jadi/ <i>Manufacture of Textiles and Wearing Apparel</i>	167,90	176,00	179,69	180,99
5	Industri Kulit, Barang dari Kulit, dan Alas Kaki/ <i>Manufacture of Leather and Related Products, and Footwear</i>	-	-	-	-
6	Industri Kayu, Barang dari Kayu dan Gabus; dan Barang Anyaman dari Bambu, Rotan, dan Sejenisnya/ <i>Manufacture of Wood and Products of Wood and Cork; and Articles of Straw and Plaiting Materials</i>	145,52	148,45	147,47	149,55

Bersambung ke hal berikut / Continued to next page ...

Lanjutan Tabel/Continued Table 13.1.5

Lapangan Usaha/Industry	2018	2019	2020*	2021**
(1)	(3)	(4)	(5)	(6)
7 Industri Kertas dan Barang dari Kertas; Percetakan dan Reproduksi Media Rekaman/ <i>Manufacture of Paper and Paper Products; Printing and Reproduction of Recorded Media</i>	151,72	154,63	157,37	163,01
8 Industri Kimia, Farmasi, dan Obat Tradisional/ <i>Manufacture of Chemicals, Pharmaceuticals, and Botanical Products</i>	153,11	156,92	164,99	172,23
9 Industri Karet; Barang dari Karet dan Plastik/ <i>Manufacture of Rubber; Rubber Products and Plastics Products</i>	134,21	135,72	134,02	137,89
10 Industri Barang Galian bukan Logam/ <i>Manufacture of Other Non-Metallic Mineral Products</i>	140,73	143,27	149,96	154,82
11 Industri Logam Dasar/ <i>Manufacture of Basic Metals</i>	-	-	-	-
12 Industri Barang Logam; Komputer, Barang Elektronik, Optik, dan Peralatan Listrik/ <i>Manufacture of Fabricated Metal Products; Electronic, Computer, and Optical Products; and Electrical Equipment</i>	124,51	126,54	126,62	131,33
13 Industri Mesin dan Perlengkapan/ <i>Manufacture of Machinery and Equipment</i>	-	-	-	-

Bersambung ke hal berikut / Continued to next page...

SYSTEM OF REGIONAL ACCOUNTS

Lanjutan Tabel/Continued Table 13.1.5

Lapangan Usaha/Industry	2018	2019	2020^x	2021^{xx}
(1)	(3)	(4)	(5)	(6)
14 Industri Alat Angkutan/ <i>Manufacture of Transport Equipment</i>	-	-	-	-
15 Industri Furnitur/ <i>Manufacture of Furniture</i>	144,09	149,20	155,90	160,14
16 Industri Pengolahan Lainnya; Jasa Reparasi dan Pemasangan Mesin dan Peralatan/ <i>Other Manufacturing; Repair and Installation of Machinery and Equipment</i>	132,75	135,99	139,42	141,23
D Pengadaan Listrik dan Gas/ <i>Electricity and Gas</i>	145,09	145,21	145,54	147,91
1 Ketenagalistrikan/ <i>Electricity</i>	145,13	145,25	145,58	147,95
2 Pengadaan Gas dan Produksi Es/ <i>Manufacture of Gas and Production of Ice</i>	133,02	134,41	134,03	135,12
E Pengadaan Air; Pengelolaan Sampah, Limbah, dan Daur Ulang/ <i>Water Supply; Sewerage, Waste Management, and Remediation Activities</i>	124,81	125,01	125,75	127,20
F Konstruksi/ <i>Construction</i>	148,11	153,20	152,98	157,09
G Perdagangan Besar dan Eceran; Reparasi Mobil dan Sepeda Motor/ <i>Wholesale and Retail Trade; Repair of Motor Vehicles and Motorcycles</i>	141,61	146,37	150,86	154,86
1 Perdagangan Mobil, Sepeda Motor dan Reparasinya/ <i>Wholesale and Retail Trade and Repair of Motor Vehicles and Motorcycles</i>	163,14	168,03	171,31	173,61

Bersambung ke hal berikut / Continued to next page ...

Lanjutan Tabel/Continued Table 13.1.5

Lapangan Usaha/Industry		2018	2019	2020 ^x	2021 ^{xx}
(1)		(3)	(4)	(5)	(6)
2	Perdagangan Besar dan Eceran, Bukan Mobil dan Sepeda Motor/ <i>Wholesale and Retail Trade Except of Motor Vehicles and Motorcycles</i>	134,96	139,68	144,69	149,37
H	Transportasi dan Pergudangan/ <i>Transportation and Storage</i>	154,72	160,00	153,53	154,14
1	Angkutan Rel/ <i>Railways Transport</i>	-	-	-	-
2	Angkutan Darat/ <i>Land Transport</i>	145,94	148,10	149,04	150,03
3	Angkutan Laut/ <i>Sea Transport</i>	146,61	151,77	152,40	152,55
4	Angkutan Sungai, Danau, dan Penyeberangan/ <i>River, Lake, and Ferry Transport</i>	152,18	154,24	148,70	152,24
5	Angkutan Udara/ <i>Air Transport</i>	188,91	204,45	195,56	195,30
6	Pergudangan dan Jasa Penunjang Angkutan; Pos dan Kurir/ <i>Warehousing and Support Services for Transportation; Postal and Courier</i>	143,01	146,23	142,98	143,98
I	Penyediaan Akomodasi dan Makan Minum/ <i>Accommodation and Food Service Activities</i>	153,54	154,28	155,39	153,42
1	Penyediaan Akomodasi/ <i>Accommodation</i>	150,43	151,00	151,34	146,42
2	Penyediaan Makan Minum/ <i>Food and Beverage Service Activities</i>	157,78	159,21	159,10	160,32
J	Informasi dan Komunikasi/ <i>Information and Communication</i>	113,39	115,69	115,68	116,78

Bersambung ke hal berikut / Continued to next page...

Lanjutan Tabel/Continued Table 13.1.5

Lapangan Usaha/Industry		2018	2019	2020*	2021**
(1)		(3)	(4)	(5)	(6)
K	Jasa Keuangan dan Asuransi/ <i>Financial and Insurance Activities</i>	157,28	161,14	159,91	166,23
1	Jasa Perantara Keuangan/ <i>Financial Intermediary Services</i>	149,05	151,53	150,57	159,36
2	Asuransi dan Dana Pensiun/ <i>Insurance and Pension Fund</i>	178,04	184,16	183,30	183,48
3	Jasa Keuangan Lainnya/ <i>Other Financial Services</i>	177,62	184,52	185,63	186,05
4	Jasa Penunjang Keuangan/ <i>Financial Supporting Service</i>	180,90	185,10	184,25	184,27
L	Real Estat/ <i>Real Estate Activities</i>	149,30	149,57	148,62	146,79
M,N	Jasa Perusahaan/ <i>Business Activities</i>	166,97	168,56	173,30	174,89
O	Administrasi Pemerintahan, Pertahanan, dan Jaminan Sosial Wajib/ <i>Public Administration and Defence; Compulsory Social Security</i>	155,99	158,83	158,18	160,41
P	Jasa Pendidikan/ <i>Education</i>	169,34	173,95	178,22	179,94
Q	Jasa Kesehatan dan Kegiatan Sosial/ <i>Human Health and Social Work Activities</i>	145,30	148,81	156,79	160,93
R,S,T,U	Jasa Lainnya/ <i>Other Services Activities</i>	146,32	148,34	150,40	151,64
C	Produk Domestik Bruto/ Gross Domestic Product	150,06	153,82	154,75	157,20

Catatan / Note : *Angka Sementara / Preliminary figures

**Angka Sangat Sementara / Very preliminary figures

Sumber/Source: BPS, berbagai sensus, survei dan sumber lain/ BPS-Statistics Indonesia, various census, survey, and other sources

Tabel
Table 13.1.6

**Laju Implisit Produk Domestik Regional Bruto (PDRB)
Menurut Lapangan Usaha di Provinsi Nusa Tenggara
Timur (2010=100), 2018-2021**
*Implicit Growth Rate of Gross Regional Domestic Product
(GRDP) by Industry in Nusa Tenggara Timur Province
(2010=100), 2018-2021*

Lapangan Usaha/Industry		2018	2019	2020 ^x	2021 ^{xx}
(1)		(3)	(4)	(5)	(6)
A	Pertanian, Kehutanan, dan Perikanan/Agriculture, Forestry, and Fishing	4,16	2,53	0,84	1,55
1	Pertanian, Peternakan, Perburuan, dan Jasa Pertanian/Agriculture, Livestock, Hunting, and Agriculture Services	3,90	2,31	0,68	0,87
a.	Tanaman Pangan/ Food Crops	4,51	3,48	0,41	-1,71
b.	Tanaman Hortikultura/ Horticultural Crops	0,16	-2,03	-4,06	3,44
c.	Tanaman Perkebunan/ Plantation Crops	-0,96	-2,12	1,04	3,64
d.	Peternakan/Livestock	5,80	3,66	1,95	1,97
e.	Jasa Pertanian dan Perburuan/Agriculture Services and Hunting	1,74	-0,40	-0,89	-3,74
2	Kehutanan dan Penebangan Kayu/ Forestry and Logging	2,85	2,22	6,40	2,93
3	Perikanan/Fishing	5,04	3,50	1,06	4,01
B	Pertambangan dan Penggalian/Mining and Quarrying	0,11	0,64	6,62	1,08
1	Pertambangan Minyak, Gas, dan Panas Bumi/ Crude Petroleum, Natural Gas, and Geothermal	-	-	-	-

Bersambung ke hal berikut / Continued to next page ...

Lanjutan Tabel/Continued Table 13.1.6

Lapangan Usaha/Industry		2018	2019	2020^x	2021^{xx}
(1)		(3)	(4)	(5)	(6)
2	Pertambangan Batubara dan Lignit/ <i>Coal and Lignite Mining</i>	-	-	-	-
3	Pertambangan Bijih Logam/ <i>Iron Ore Mining</i>	-5,11	-5,43	5,09	10,12
4	Pertambangan dan Penggalian Lainnya/ <i>Other Mining and Quarrying</i>	1,17	1,34	3,10	1,06
C	Industri Pengolahan/ <i>Manufacturing</i>	3,86	2,79	2,98	1,17
1	Industri Batubara dan Pengilangan Migas/ <i>Manufacture of Coal and Refined Petroleum Products</i>	-	-	-	-
2	Industri Makanan dan Minuman/ <i>Manufacture of Food Products and Beverages</i>	4,22	2,10	3,22	0,20
3	Industri Pengolahan Tembakau/ <i>Manufacture of Tobacco Products</i>	1,42	2,18	1,50	0,60
4	Industri Tekstil dan Pakaian Jadi/ <i>Manufacture of Textiles and Wearing Apparel</i>	5,26	4,82	2,10	0,72
5	Industri Kulit, Barang dari Kulit, dan Alas Kaki/ <i>Manufacture of Leather and Related Products, and Footwear</i>	-	-	-	-
6	Industri Kayu, Barang dari Kayu dan Gabus; dan Barang Anyaman dari Bambu, Rotan, dan Sejenisnya/ <i>Manufacture of Wood and Products of Wood and Cork; and Articles of Straw and Plaiting Materials</i>	3,25	2,02	-0,66	1,41

Bersambung ke hal berikut / Continued to next page ...

Lanjutan Tabel/Continued Table 13.1.6

Lapangan Usaha/Industry	2018	2019	2020*	2021**
(1)	(3)	(4)	(5)	(6)
7 Industri Kertas dan Barang dari Kertas; Percetakan dan Reproduksi Media Rekaman/ <i>Manufacture of Paper and Paper Products; Printing and Reproduction of Recorded Media</i>	5,11	1,92	1,77	3,59
8 Industri Kimia, Farmasi, dan Obat Tradisional/ <i>Manufacture of Chemicals, Pharmaceuticals, and Botanical Products</i>	3,76	2,49	5,40	4,39
9 Industri Karet; Barang dari Karet dan Plastik/ <i>Manufacture of Rubber; Rubber Products and Plastics Products</i>	2,39	1,13	-1,25	2,88
10 Industri Barang Galian bukan Logam/ <i>Manufacture of Other Non-Metallic Mineral Products</i>	2,91	1,81	4,68	3,24
11 Industri Logam Dasar/ <i>Manufacture of Basic Metals</i>	-	-	-	-
12 Industri Barang Logam; Komputer, Barang Elektronik, Optik; dan Peralatan Listrik/ <i>Manufacture of Fabricated Metal Products; Electronic, Computer, and Optical Products; and Electrical Equipment</i>	2,26	1,63	0,07	3,72
13 Industri Mesin dan Perlengkapan/ <i>Manufacture of Machinery and Equipment</i>	-	-	-	-

Bersambung ke hal berikut / Continued to next page...

Lanjutan Tabel/Continued Table 13.1.6

Lapangan Usaha/Industry		2018	2019	2020 ^x	2021 ^{xx}
(1)		(3)	(4)	(5)	(6)
14	Industri Alat Angkutan/ Manufacture of Transport Equipment	-	-	-	-
15	Industri Furnitur/ Manufacture of Furniture	2,87	3,55	4,49	2,71
16	Industri Pengolahan Lainnya; Jasa Reparasi dan Pemasangan Mesin dan Peralatan/ Other Manufacturing; Repair and Installation of Machinery and Equipment	2,45	2,45	2,52	1,30
D	Pengadaan Listrik dan Gas/ Electricity and Gas	3,21	0,08	0,23	1,62
1	Ketenagalistrikan/ Electricity	3,21	0,08	0,23	1,63
2	Pengadaan Gas dan Produksi Es/Manufacture of Gas and Production of Ice	1,51	1,04	-0,29	0,81
E	Pengadaan Air; Pengelolaan Sampah, Limbah, dan Daur Ulang/ Water Supply; Sewerage, Waste Management, and Remediation Activities	0,60	0,16	0,59	1,16
F	Konstruksi/Construction	3,91	3,44	-0,14	2,68
G	Perdagangan Besar dan Eceran; Reparasi Mobil dan Sepeda Motor/Wholesale and Retail Trade; Repair of Motor Vehicles and Motorcycles	3,14	3,36	3,06	2,65
1	Perdagangan Mobil, Sepeda Motor dan Reparasinya/Wholesale and Retail Trade and Repair of Motor Vehicles and Motorcycles	5,49	3,00	1,95	1,34

Bersambung ke hal berikut / Continued to next page...

Lanjutan Tabel/Continued Table 13.1.6

Lapangan Usaha/Industry		2018	2019	2020 ^x	2021 ^{xx}
(1)		(3)	(4)	(5)	(6)
2	Perdagangan Besar dan Eceran, Bukan Mobil dan Sepeda Motor/ <i>Wholesale and Retail Trade Except of Motor Vehicles and Motorcycles</i>	2,28	3,50	3,59	3,24
H	Transportasi dan Pergudangan/ <i>Transportation and Storage</i>	2,41	3,41	-4,04	0,39
1	Angkutan Rel/ <i>Railways Transport</i>	-	-	-	-
2	Angkutan Darat/ <i>Land Transport</i>	0,64	1,48	0,64	0,66
3	Angkutan Laut/ <i>Sea Transport</i>	0,23	3,52	0,41	0,10
4	Angkutan Sungai, Danau, dan Penyeberangan/ <i>River, Lake, and Ferry Transport</i>	2,14	1,35	-3,59	2,38
5	Angkutan Udara/ <i>Air Transport</i>	4,46	8,23	-4,35	-0,14
6	Pergudangan dan Jasa Penunjang Angkutan; Pos dan Kurir/ <i>Warehousing and Support Services for Transportation; Postal and Courier</i>	5,54	2,25	-2,22	0,70
I	Penyediaan Akomodasi dan Makan Minum/ <i>Accommodation and Food Service Activities</i>	1,11	0,48	0,78	-1,26
1	Penyediaan Akomodasi/ <i>Accommodation</i>	1,23	0,38	0,31	-3,25
2	Penyediaan Makan Minum/ <i>Food and Beverage Service Activities</i>	1,05	0,91	-0,07	0,77
J	Informasi dan Komunikasi/ <i>Information and Communication</i>	1,12	2,03	-0,01	0,95

Bersambung ke hal berikut / Continued to next page ...

Lanjutan Tabel/Continued Table 13.1.6

Lapangan Usaha/Industry		2018	2019	2020*	2021**
(1)		(3)	(4)	(5)	(6)
K	Jasa Keuangan dan Asuransi/ <i>Financial and Insurance Activities</i>	5,25	2,46	-0,77	3,96
1	Jasa Perantara Keuangan/ <i>Financial Intermediary Services</i>	3,84	1,66	-0,63	5,84
2	Asuransi dan Dana Pensiun/ <i>Insurance and Pension Fund</i>	8,95	3,44	-0,46	0,10
3	Jasa Keuangan Lainnya/ <i>Other Financial Services</i>	7,74	3,88	0,60	0,23
4	Jasa Penunjang Keuangan/ <i>Financial Supporting Service</i>	5,07	2,32	-0,46	0,01
L	Real Estat/ <i>Real Estate Activities</i>	1,95	0,18	-0,63	-1,23
M,N	Jasa Perusahaan/ <i>Business Activities</i>	2,96	0,95	2,81	0,92
O	Administrasi Pemerintahan, Pertahanan, dan Jaminan Sosial Wajib/ <i>Public Administration and Defence; Compulsory Social Security</i>	5,13	1,82	-0,41	1,41
P	Jasa Pendidikan/ <i>Education</i>	5,07	2,72	2,45	0,97
Q	Jasa Kesehatan dan Kegiatan Sosial/ <i>Human Health and Social Work Activities</i>	3,45	2,42	5,36	2,64
R,S,T,U	Jasa Lainnya/ <i>Other Services Activities</i>	1,31	1,38	1,38	0,83
C	Produk Domestik Bruto/ Gross Domestic Product	3,71	2,51	0,61	1,58

Catatan / Note : *Angka Sementara / Preliminary figures

**Angka Sangat Sementara / Very preliminary figures

Sumber/Source: BPS, berbagai sensus, survei dan sumber lain/ BPS-Statistics Indonesia, various census, survey, and other sources

Tabel
Table 13.1.7**Produk Domestik Regional Bruto Provinsi Nusa Tenggara Timur Atas Dasar Harga Berlaku Menurut Pengeluaran 2017-2021 (Miliar Rupiah)**
Gross Regional Domestic Product of Nusa Tenggara Timur Province at Current Market Prices by Expenditure (billion rupiahs), 2017-2021

Jenis Pengeluaran/Type of Expenditure	2017	2018	2019	2020^x	2021^{xx}
(1)	(2)	(3)	(4)	(5)	(6)
Pengeluaran Konsumsi Rumah Tangga/ <i>Household Consumption Expenditure</i>	66 707,55	71 254,44	76 891,36	74 626,63	77 164,97
Pengeluaran Konsumsi LNPRT/ <i>NPISH Consumption Expenditure</i>	2 920,51	3 286,92	3 561,96	3 459,71	3 744,22
Pengeluaran Konsumsi Pemerintah/ <i>Government Consumption Expenditure</i>	25 754,33	29 098,51	29 832,07	27 378,00	27 185,21
Pembentukan Modal Tetap Bruto/ <i>Gross Fixed Capital Formation</i>	43 583,43	47 465,92	51 267,38	47 586,00	51 636,35
Perubahan Inventori/ <i>Changes in Inventories</i>	571,03	884,14	1 009,44	1 105,69	1 147,76
Net Ekspor Barang dan Jasa/ <i>Net Exports of Goods and Services</i>	-48 777,92	-53 059,74	-55 830,45	-47 675,06	-49 992,75
Produk Domestik Regional Bruto Gross Regional Domestic Product	90 758,93	98 930,19	106 731,76	106 480,97	110 885,75

Catatan / Note : *Angka Sementara / *Preliminary figures***Angka Sangat Sementara / *Very preliminary figures*Sumber/Source: BPS, berbagai sensus, survei dan sumber lain/ *BPS-Statistics Indonesia, various census, survey, and other sources*

Tabel 13.1.8 **Produk Domestik Regional Bruto Provinsi Nusa Tenggara Timur Atas Dasar Harga Konstan 2010 Menurut Jenis Pengeluaran (miliar rupiah), 2017–2021**
Gross Regional Domestic Product of Nusa Tenggara Timur Province at 2010 Constant Market Prices by Type of Expenditure (billion rupiahs), 2017–2021

Jenis Pengeluaran/Type of Expenditure	2017	2018	2019	2020^x	2021^{xx}
(1)	(2)	(3)	(4)	(5)	(6)
Pengeluaran Konsumsi Rumah Tangga/ <i>Household Consumption Expenditure</i>	48 369,64	50 523,14	53 250,49	52 377,89	53 207,90
Pengeluaran Konsumsi LNPRT/ <i>NPISH Consumption Expenditure</i>	2 199,03	2 413,71	2 539,51	2 436,96	2 597,96
Pengeluaran Konsumsi Pemerintah/ <i>Government Consumption Expenditure</i>	17 065,23	18 092,13	18 515,22	16 721,81	16 137,65
Pembentukan Modal Tetap Bruto/ <i>Gross Fixed Capital Formation</i>	30 527,24	32 035,76	33 794,46	30 989,78	32 473,64
Perubahan Inventori/ <i>Changes in Inventories</i>	356,13	529,79	594,22	649,52	656,14
Net Ekspor Barang dan Jasa/ <i>Net Exports of Goods and Services</i>	-35 791,86	-37 665,34	-39 304,88	-34 366,37	-34 534,95
Produk Domestik Regional Bruto Gross Regional Domestic Product	62 725,41	65 929,19	69 389,02	68 809,59	70 538,34

Catatan / Note : *Angka Sementara / Preliminary figures

**Angka Sangat Sementara / Very preliminary figures

Sumber/Source: BPS, berbagai sensus, survei dan sumber lain/ BPS-Statistics Indonesia, various census, survey, and other sources

Tabel
Table 13.1.9

Distribusi Persentase Produk Domestik Regional Bruto Provinsi Nusa Tenggara Timur Atas Dasar Harga Berlaku Menurut Jenis Pengeluaran (persen), 2017–2021
Percentage Distribution of Gross Regional Domestic Product of Nusa Tenggara Timur Province at Current Market Prices by Type of Expenditure (percent), 2017–2021

Jenis Pengeluaran/Type of Expenditure	2017	2018	2019	2020^x	2021^{xx}
(1)	(2)	(3)	(4)	(5)	(6)
Pengeluaran Konsumsi Rumah Tangga/ <i>Household Consumption Expenditure</i>	73,50	72,03	72,04	70,08	69,59
Pengeluaran Konsumsi LNPRT/ <i>NPISH Consumption Expenditure</i>	3,22	3,32	3,34	3,25	3,38
Pengeluaran Konsumsi Pemerintah/ <i>Government Consumption Expenditure</i>	28,37	29,41	27,95	25,71	24,51
Pembentukan Modal Tetap Bruto/ <i>Gross Fixed Capital Formation</i>	48,02	47,98	48,03	44,69	46,57
Perubahan Inventori/ <i>Changes in Inventories</i>	0,63	0,89	0,95	1,04	1,03
Net Ekspor Barang dan Jasa/ <i>Net Exports of Goods and Services</i>	-53,74	-53,63	-52,31	-44,77	-45,08
Produk Domestik Regional Bruto Gross Regional Domestic Product	100,00	100,00	100,00	100,00	100,00

Catatan / Note: *Angka Sementara / *Preliminary figures*

**Angka Sangat Sementara / *Very preliminary figures*

Sumber/Source: BPS, berbagai sensus, survei dan sumber lain/ *BPS-Statistics Indonesia, various census, survey, and other sources*

Tabel 13.1.10 **Laju Pertumbuhan Produk Domestik Regional Bruto Provinsi Nusa Tenggara Timur Atas Dasar Harga Konstan 2010 Menurut Jenis Pengeluaran (persen), 2017–2021**
Table 13.1.10 **Growth Rate of Gross Regional Domestic Product of Nusa Tenggara Timur Province at 2010 Constant Market Prices by Type of Expenditure (percent), 2017–2021**

Jenis Pengeluaran/Type of Expenditure	2017	2018	2019	2020 ^x	2021 ^{xx}
(1)	(2)	(3)	(4)	(5)	(6)
Pengeluaran Konsumsi Rumah Tangga/ <i>Household Consumption Expenditure</i>	4,72	4,45	5,40	-1,64	1,58
Pengeluaran Konsumsi LNPRT/ <i>NPISH Consumption Expenditure</i>	6,86	9,76	5,21	-4,04	6,61
Pengeluaran Konsumsi Pemerintah/ <i>Government Consumption Expenditure</i>	2,27	6,02	2,34	-9,69	-3,49
Pembentukan Modal Tetap Bruto/ <i>Gross Fixed Capital Formation</i>	6,21	4,94	5,49	-8,30	4,79
Perubahan Inventori/ <i>Changes in Inventories</i>	-	-	-	-	-
Net Ekspor Barang dan Jasa/ <i>Net Exports of Goods and Services</i>	-	-	-	-	-
Produk Domestik Regional Bruto Gross Regional Domestic Product	5,11	5,11	5,25	-0,84	2,51

Catatan / Note : *Angka Sementara / *Preliminary figures*

**Angka Sangat Sementara / *Very preliminary figures*

Sumber/Source: BPS, berbagai sensus, survei dan sumber lain/ *BPS-Statistics Indonesia, various census, survey, and other sources*

13.2 PRODUK DOMESTIK REGIONAL BRUTO KABUPATEN/KOTA REGENCY/MUNICIPAL GROSS REGIONAL DOMESTIC PRODUCT

Tabel 13.2.1 **Produk Domestik Regional Bruto Atas Dasar Harga Berlaku Menurut Kabupaten/Kota (Miliar Rupiah) di Provinsi Nusa Tenggara Timur, 2017-2021**
Gross Regional Domestic Product at Current Market Prices by Regency/Municipality (Billion Rupiahs) in Nusa Tenggara Timur Province, 2017-2021

Kabupaten/Kota Regency/Municipality	2017	2018	2019	2020 ^x	2021 ^{xx}
(1)	(2)	(3)	(4)	(5)	(6)
Kabupaten / Regency					
1. Sumba Barat	1 988,83	2 168,94	2 334,27	2 351,54	2 416,86
2. Sumba Timur	5 370,18	5 816,33	6 256,18	6 257,49	6 405,71
3. Kupang	6 530,31	7 140,16	7 602,12	7 649,03	7 984,71
4. Timor Tengah Selatan	6 727,60	7 369,20	7 919,63	7 942,73	8 243,66
5. Timor Tengah Utara	3 532,40	3 825,63	4 088,90	4 085,19	4 222,69
6. Belu	3 784,67	4 147,19	4 482,25	4 551,77	4 700,08
7. Alor	2 594,74	2 831,31	3 055,04	3 052,80	3 166,93
8. Lembata	1 586,16	1 724,74	1 856,81	1 853,92	1 914,03
9. Flores Timur	4 511,12	4 900,91	5 246,07	5 269,53	5 381,28
10. Sikka	4 326,75	4 732,35	5 121,99	5 114,23	5 310,38
11. Ende	5 266,65	5 689,96	6 105,19	6 075,21	6 314,75
12. Ngada	3 014,62	3 233,03	3 473,02	3 493,61	3 576,50
13. Manggarai	3 964,65	4 332,59	4 677,11	4 651,36	4 757,39
14. Rote Ndao	2 635,28	2 883,90	3 133,98	3 169,73	3 274,71
15. Manggarai Barat	2 896,54	3 187,96	3 466,38	3 519,34	3 611,20
16. Sumba Tengah	999,01	1 093,56	1 176,63	1 195,86	1 230,40
17. Sumba Barat Daya	3 198,89	3 478,34	3 754,70	3 769,10	3 887,10
18. Nagekeo	1 928,59	2 102,04	2 241,37	2 274,35	2 346,54
19. Manggarai Timur	2 720,53	2 969,62	3 212,95	3 288,89	3 412,91
20. Sabu Raijua	1 190,44	1 306,61	1 416,73	1 414,25	1 448,89
21. Malaka	2 357,37	2 567,43	2 780,15	2 833,05	2 929,91
Kota / Municipality					
1. Kota Kupang	20 571,17	22 498,16	24 410,95	23 912,78	24 344,49

Catatan/Note: ^xAngka Sementara/Preliminary figures

^{xx} Angka Sangat Sementara/Very preliminary figures

Sumber/Source: BPS, berbagai sensus, survei dan sumber lain / BPS-Statistics Indonesia, various census, survey, and other sources

Tabel
Table 13.2.2

**Produk Domestik Regional Bruto Atas Dasar Harga
Konstan 2010 Menurut Kabupaten/Kota (miliar rupiah) di
Provinsi Nusa Tenggara Timur, 2018-2021**
*Gross Regional Domestic Product at Constant 2010 Prices
by Regency/Municipality (billion rupiahs) in Nusa Tenggara
Timur Province, 2018-2021*

Kabupaten/Kota Regency/Municipality	2017	2018	2019	2020*	2021**
(1)	(2)	(3)	(4)	(5)	(6)
Kabupaten / Regency					
1. Sumba Barat	1 304,95	1 371,05	1 441,32	1 437,37	1 452,22
2. Sumba Timur	3 618,32	3 805,96	4 001,27	3 967,86	4 009,59
3. Kupang	4 371,88	4 595,32	4 791,68	4 762,64	4 885,12
4. Timor Tengah Selatan	4 320,34	4 540,62	4 771,99	4 769,13	4 883,92
5. Timor Tengah Utara	2 626,90	2 758,97	2 899,82	2 882,73	2 949,22
6. Belu	2 657,05	2 805,71	2 956,52	2 968,38	3 020,20
7. Alor	1 817,74	1 909,71	2 007,18	1 996,04	2 045,99
8. Lembata	1 057,25	1 110,48	1 166,98	1 162,59	1 180,36
9. Flores Timur	3 182,46	3 333,45	3 493,52	3 498,47	3 517,88
10. Sikka	3 011,13	3 169,65	3 334,18	3 305,99	3 371,31
11. Ende	3 747,14	3 931,68	4 131,22	4 076,21	4 162,98
12. Ngada	2 094,62	2 199,29	2 309,36	2 310,26	2 335,87
13. Manggarai	2 735,43	2 874,67	3 018,30	2 998,37	3 025,88
14. Rote Ndao	1 737,62	1 831,66	1 927,58	1 931,61	1 971,70
15. Manggarai Barat	2 023,76	2 129,51	2 247,44	2 267,55	2 296,77
16. Sumba Tengah	680,65	714,37	750,15	756,61	767,26
17. Sumba Barat Daya	2 089,21	2 193,90	2 305,02	2 307,21	2 355,16
18. Nagekeo	1 253,90	1 313,44	1 371,27	1 379,43	1 406,36
19. Manggarai Timur	1 836,08	1 927,96	2 023,56	2 040,08	2 086,84
20. Sabu Raijua	711,90	748,41	781,83	773,18	785,14
21. Malaka	1 687,34	1 773,64	1 860,50	1 879,44	1 915,54
Kota / Municipality					

Catatan/Note: *Angka Sementara/Preliminary figures

** Angka Sangat Sementara/Very preliminary figures

Sumber/Source: BPS, berbagai sensus, survei dan sumber lain / BPS-Statistics Indonesia, various census, survey, and other sources

Tabel
Table 13.2.3

Distribusi Persentase Produk Domestik Regional Bruto Atas Dasar Harga Berlaku Menurut Kabupaten/Kota di Provinsi Nusa Tenggara Timur, 2017-2021
Percentage Distribution of Gross Regional Domestic Product at Current Market Prices by Regency/Municipality in Nusa Tenggara Timur Province, 2017-2021

Kabupaten/Kota Regency/Municipality	2017	2018	2019	2020 ^x	2021 ^{xx}
(1)	(2)	(3)	(4)	(5)	(6)
Kabupaten / Regency					
1. Sumba Barat	2,17	2,17	2,17	2,18	2,18
2. Sumba Timur	5,86	5,82	5,80	5,81	5,78
3. Kupang	7,12	7,14	7,05	7,10	7,20
4. Timor Tengah Selatan	7,34	7,37	7,35	7,37	7,43
5. Timor Tengah Utara	3,85	3,83	3,79	3,79	3,81
6. Belu	4,13	4,15	4,16	4,23	4,24
7. Alor	2,83	2,83	2,83	2,83	2,86
8. Lembata	1,73	1,72	1,72	1,72	1,73
9. Flores Timur	4,92	4,90	4,87	4,89	4,85
10. Sikka	4,72	4,73	4,75	4,75	4,79
11. Ende	5,74	5,69	5,66	5,64	5,70
12. Ngada	3,29	3,23	3,22	3,24	3,23
13. Manggarai	4,32	4,33	4,34	4,32	4,29
14. Rote Ndao	2,87	2,88	2,91	2,94	2,95
15. Manggarai Barat	3,16	3,19	3,22	3,27	3,26
16. Sumba Tengah	1,09	1,09	1,09	1,11	1,11
17. Sumba Barat Daya	3,49	3,48	3,48	3,50	3,51
18. Nagekeo	2,10	2,10	2,08	2,11	2,12
19. Manggarai Timur	2,97	2,97	2,98	3,05	3,08
20. Sabu Raijua	1,30	1,31	1,31	1,31	1,31
21. Malaka	2,57	2,57	2,58	2,63	2,64
Kota / Municipality					
1. Kota Kupang	22,43	22,50	22,64	22,20	21,96

Catatan/Note: ^xAngka Sementara/Preliminary figures

^{xx} Angka Sangat Sementara/Very preliminary figures

Sumber/Source: BPS, berbagai sensus, survei dan sumber lain / BPS-Statistics Indonesia, various census, survey, and other sources

Tabel
Table 13.2.4**Laju Pertumbuhan Produk Domestik Regional Bruto Atas Dasar Harga Konstan 2010 Menurut Kabupaten/Kota (persen) di Provinsi Nusa Tenggara Timur, 2017-2021**
Growth Rate of Gross Regional Domestic Product at 2010 Constant Market Prices by Regency/Municipality (percent) in Nusa Tenggara Timur Province, 2017-2021

Kabupaten/Kota Regency/Municipality	2017	2018	2019	2020 ^x	2021 ^{**}
(1)	(2)	(3)	(4)	(5)	(6)
Kabupaten / Regency					
1. Sumba Barat	5,03	5,07	5,13	-0,27	1,03
2. Sumba Timur	5,17	5,19	5,13	-0,84	1,05
3. Kupang	5,10	5,11	4,27	-0,61	2,57
4. Timor Tengah Selatan	5,02	5,10	5,10	-0,06	2,41
5. Timor Tengah Utara	5,01	5,03	5,10	-0,59	2,31
6. Belu	5,78	5,60	5,38	0,40	1,75
7. Alor	5,04	5,06	5,10	-0,55	2,50
8. Lembata	5,03	5,04	5,09	-0,38	1,53
9. Flores Timur	4,49	4,74	4,80	0,14	0,55
10. Sikka	5,27	5,26	5,19	-0,85	1,98
11. Ende	5,04	4,92	5,08	-1,33	2,13
12. Ngada	5,17	5,00	5,01	0,04	1,11
13. Manggarai	5,09	5,09	5,00	-0,66	0,92
14. Rote Ndao	5,42	5,41	5,24	0,21	2,08
15. Manggarai Barat	5,11	5,23	5,54	0,89	1,29
16. Sumba Tengah	4,92	4,95	5,01	0,86	1,41
17. Sumba Barat Daya	5,05	5,01	5,06	0,10	2,08
18. Nagekeo	4,83	4,75	4,40	0,60	1,95
19. Manggarai Timur	5,08	5,00	4,96	0,82	2,29
20. Sabu Raijua	5,10	5,13	4,47	-1,11	1,55
21. Malaka	5,11	5,11	4,90	1,02	1,92
Kota / Municipality					
1. Kota Kupang	6,83	6,59	6,04	-2,05	1,10

Catatan/Note: ^xAngka Sementara/Preliminary figures^{**}Angka Sangat Sementara/Very preliminary figures

Sumber/Source: BPS, berbagai sensus, survei dan sumber lain / BPS-Statistics Indonesia, various census, survey, and other sources

Tabel 13.2.5 **Produk Domestik Regional Bruto per Kapita Atas Dasar Harga Berlaku Menurut Kabupaten/Kota di Provinsi Nusa Tenggara Timur (Ribu rupiah), 2017-2021**
Per Capita Gross Regional Domestic Product at Current Market Prices by Regency/Municipality (thousand rupiahs) in Nusa Tenggara Timur Province, 2017–2021

Kabupaten/Kota Regency/Municipality	2017	2018	2019	2020 ^x	2021 ^{xx}
(1)	(2)	(3)	(4)	(5)	(6)
Kabupaten / Regency					
1. Sumba Barat	15 812	16 962	17 981	16 313	16 302
2. Sumba Timur	21 251	22 756	24 167	25 602	25 974
3. Kupang	17 518	18 427	19 895	20 970	21 458
4. Timor Tengah Selatan	14 500	15 815	16 894	17 452	18 023
5. Timor Tengah Utara	14 146	15 181	16 082	15 768	16 074
6. Belu	17 719	19 131	20 350	20 955	21 290
7. Alor	12 789	13 853	14 850	14 446	14 799
8. Lembata	11 518	12 285	12 972	13 685	13 907
9. Flores Timur	17 929	19 309	20 496	19 110	19 150
10. Sikka	13 636	14 839	15 982	15 910	16 377
11. Ende	19 357	20 843	22 293	22 456	23 209
12. Ngada	18 950	20 056	21 263	21 216	21 366
13. Manggarai	12 043	12 975	13 800	14 890	15 101
14. Rote Ndao	16 510	17 393	18 154	22 144	22 434
15. Manggarai Barat	11 005	11 850	12 596	13 778	13 912
16. Sumba Tengah	14 126	15 230	16 203	14 098	14 041
17. Sumba Barat Daya	9 638	10 278	10 875	12 431	12 716
18. Nagekeo	13 505	14 556	15 386	14 309	14 444
19. Manggarai Timur	9 712	10 482	11 241	11 957	12 280
20. Sabu Raijua	13 009	13 840	14 646	15 910	15 950
21. Malaka	12 653	13 568	14 469	15 447	15 768
Kota / Municipality					
1. Kota Kupang	49 844	53 087	56 045	54 373	53 785

Catatan/Note: ^xAngka Sementara/Preliminary figures

^{xx} Angka Sangat Sementara/Very preliminary figures

Sumber/Source: BPS, berbagai sensus, survei dan sumber lain / BPS-Statistics Indonesia, various census, survey, and other sources

Tabel
Table 13.2.6

Produk Domestik Regional Bruto per Kapita Atas Dasar Harga Konstan 2010 Menurut Kabupaten/Kota di Provinsi Nusa Tenggara Timur (Ribu rupiah), 2017-2021
Per Capita Gross Regional Domestic Product at 2010 Constant Market Prices by Regency/Municipality in Nusa Tenggara Timur Province (Thousands rupiahs), 2017-2021

Kabupaten/Kota Regency/Municipality	2017	2018	2019	2020 ^x	2021 ^{xx}
(1)	(2)	(3)	(4)	(5)	(6)
Kabupaten / Regency					
1. Sumba Barat	10 375	10 722	11 102	9 971	9 796
2. Sumba Timur	14 318	14 890	15 456	16 234	16 258
3. Kupang	11 728	11 860	12 540	13 057	13 128
4. Timor Tengah Selatan	9 311	9 744	10 179	10 479	10 677
5. Timor Tengah Utara	10 520	10 949	11 405	11 127	11 227
6. Belu	12 440	12 942	13 423	13 666	13 681
7. Alor	8 959	9 344	9 757	9 445	9 561
8. Lembata	7 677	7 910	8 153	8 582	8 576
9. Flores Timur	12 648	13 133	13 649	12 687	12 519
10. Sikka	9 490	9 939	10 404	10 285	10 397
11. Ende	13 772	14 402	15 085	15 067	15 301
12. Ngada	13 167	13 644	14 139	14 030	13 954
13. Manggarai	8 309	8 609	8 906	9 599	9 605
14. Rote Ndao	10 886	11 047	11 166	13 495	13 507
15. Manggarai Barat	7 689	7 916	8 167	8 877	8 848
16. Sumba Tengah	9 625	9 949	10 330	8 920	8 756
17. Sumba Barat Daya	6 295	6 483	6 676	7 609	7 704
18. Nagekeo	8 781	9 095	9 413	8 679	8 656
19. Manggarai Timur	6 555	6 805	7 080	7 417	7 509
20. Sabu Raijua	7 779	7 928	8 082	8 698	8 643
21. Malaka	9 057	9 373	9 683	10 247	10 309
Kota / Municipality					
1. Kota Kupang	35 788	37 149	38 327	37 179	36 521

Catatan/Note: ^xAngka Sementara/Preliminary figures

^{xx} Angka Sangat Sementara/Very preliminary figures

Sumber/Source: BPS, berbagai sensus, survei dan sumber lain / BPS-Statistics Indonesia, various census, survey, and other sources

Tabel
Table 13.2.7

Laju Pertumbuhan Produk Domestik Regional Bruto per Kapita Atas Dasar Harga Konstan 2010 Menurut Kabupaten/Kota di Provinsi Nusa Tenggara Timur (persen), 2017-2021
Growth Rate of per Capita Gross Regional Domestic Product at 2010 Constant Market Prices by Regency/Municipality in Nusa Tenggara Timur Province (percent), 2017-2021

Kabupaten/Kota Regency/Municipality	2017	2018	2019	2020 ^x	2021 ^{xx}
(1)	(2)	(3)	(4)	(5)	(6)
Kabupaten / Regency					
1. Sumba Barat	3,47	3,34	3,55	-10,19	-1,76
2. Sumba Timur	3,88	3,99	3,80	5,03	0,15
3. Kupang	1,56	1,12	5,74	4,12	0,55
4. Timor Tengah Selatan	4,50	4,65	4,46	2,94	1,89
5. Timor Tengah Utara	3,96	4,08	4,17	-2,44	0,90
6. Belu	4,15	4,04	3,71	1,81	0,11
7. Alor	4,33	4,29	4,42	-3,19	1,23
8. Lembata	2,64	3,03	3,07	5,27	-0,07
9. Flores Timur	3,36	3,83	3,93	-7,04	-1,33
10. Sikka	4,67	4,73	4,68	-1,14	1,09
11. Ende	4,57	4,58	4,74	-0,12	1,55
12. Ngada	3,20	3,62	3,63	-0,77	-0,54
13. Manggarai	3,44	3,61	3,45	7,78	0,06
14. Rote Ndao	1,57	1,47	1,08	20,86	0,09
15. Manggarai Barat	2,86	2,95	3,17	8,70	-0,32
16. Sumba Tengah	3,27	3,37	3,83	-13,66	-1,84
17. Sumba Barat Daya	3,09	2,98	2,99	13,98	1,25
18. Nagekeo	3,73	3,58	3,50	-7,80	-0,26
19. Manggarai Timur	3,77	3,82	4,04	4,76	1,24
20. Sabu Raijua	2,02	1,91	1,95	7,62	-0,63
21. Malaka	3,46	3,50	3,30	5,83	0,60
Kota / Municipality					
1. Kota Kupang	4,13	3,80	3,17	-3,00	-1,77

Catatan/Note: ^xAngka Sementara/Preliminary figures

^{xx}Angka Sangat Sementara/Very preliminary figures

Sumber/Source: BPS, berbagai sensus, survei dan sumber lain / BPS-Statistics Indonesia, various census, survey, and other sources

Bab 14

Perbandingan antar Provinsi

National Comparison

Peringkat Indeks Pembangunan Manusia

Rank of Human Development Index

1

DKI Jakarta
81,11

2

DI Yogyakarta
80,22

3

Kalimantan Timur
76,88



Peringkat Jumlah Penduduk

Rank of Population

1

Jawa Barat
48,7 juta

2

Jawa Timur
40,8 juta

3

Jawa Barat
36,7 juta



Tabel
Table 14.1

Jumlah Penduduk Menurut Provinsi di Indonesia (ribu), 2017-2021
Population by Province in Indonesia (thousand), 2017-2021

Provinsi/Province	2017¹	2018¹	2019¹	2020¹	2021²
(1)	(2)	(3)	(4)	(5)	(6)
1. Aceh	5 189,5	5 281,3	5 371,50	5 274,87	5 333,73
2. Sumatera Utara	14 262,1	14 415,4	14 562,50	14 799,36	14 936,15
3. Sumatera Barat	5 321,5	5 382,1	5 441,20	5 534,47	5 580,23
4. Riau	6 657,9	6 814,9	6 971,70	6 394,09	6 493,60
5. Jambi	3 515,0	3 570,3	3 624,60	3 548,23	3 585,12
6. Sumatera Selatan	8 267,0	8 370,3	8 470,70	8 467,43	8 550,85
7. Bengkulu	1 934,3	1 963,3	1 991,80	2 010,67	2 032,94
8. Lampung	8 289,6	8 370,5	8 447,70	9 007,85	9 081,79
9. Kep. Bangka Belitung	1 430,9	1 459,9	1 488,80	1 455,68	1 473,17
10. Kepulauan Riau	2 082,7	2 136,5	2 189,70	2 064,56	2 118,24
11. DKI Jakarta	10 374,2	10 467,6	10 557,80	10 562,09	10 609,68
12. Jawa Barat	48 037,6	48 683,7	49 316,70	48 274,16	48 782,40
13. Jawa Tengah	34 257,9	34 490,8	34 718,20	36 516,04	36 742,50
14. DI Yogyakarta	3 762,2	3 802,9	3 842,90	3 668,72	3 712,90
15. Jawa Timur	39 293,0	39 500,9	39 698,90	40 665,70	40 878,79
16. Banten	12 448,2	12 689,7	12 927,30	11 904,56	12 061,48
17. Bali	4 246,5	4 292,2	4 336,90	4 317,40	4 362,74
18. Nusa Tenggara Barat	4 955,6	5 013,7	5 070,40	5 320,09	5 390,00
19. Nusa Tenggara Timur	5 287,3	5 371,5	5 456,20	5 325,57	5 387,74
20. Kalimantan Barat	4 932,5	5 001,7	5 069,10	5 414,39	5 470,80
21. Kalimantan Tengah	2 605,3	2 660,2	2 714,90	2 669,97	2 702,17
22. Kalimantan Selatan	4 119,8	4 182,7	4 244,10	4 073,58	4 122,58
23. Kalimantan Timur	4 266,5	3 648,8	3 721,4	3 766,04	3 808,24
24. Kalimantan Utara	-	716,4	742,2	701,81	713,62
25. Sulawesi Utara	2 461,0	2 484,4	2 507,00	2 621,92	2 638,63
26. Sulawesi Tengah	2 966,3	3 010,4	3 054,00	2 985,73	3 021,88
27. Sulawesi Selatan	8 690,3	8 772,0	8 851,20	9 073,51	9 139,53
28. Sulawesi Tenggara	2 602,4	2 653,7	2 704,70	2 624,88	2 659,16
29. Gorontalo	1 168,2	1 185,5	1 202,60	1 171,68	1 180,95
30. Sulawesi Barat	1 331,0	1 355,6	1 380,30	1 419,23	1 436,84
31. Maluku	1 744,7	1 773,8	1 802,90	1 848,92	1 862,63
32. Maluku Utara	1 209,3	1 232,6	1 255,80	1 282,94	1 299,18
33. Papua Barat	915,4	937,5	959,6	1 134,07	1 156,84
34. Papua	3 265,2	3 322,5	3 379,30	4 303,71	4 355,40
Indonesia	261 890,9	265 015,3	268 074,60	270 203,92	272 682,52

Sumber/Source: ¹ BPS, Proyeksi Penduduk Indonesia 2010–2035/BPS-Statistics Indonesia, Indonesia Population Projection 2010–2035

² BPS, Sensus Penduduk (SP) 2021/BPS-Statistics Indonesia, 2021 Population Census

Tabel
Table 14.2

Laju Pertumbuhan Produk Domestik Regional Bruto Atas Dasar Harga Konstan 2010 Menurut Provinsi di Indonesia (persen), 2017-2021

Rate of Growth of Gross Regional Domestic Products at Constant 2010 Prices by Province in Indonesia (percent), 2017-2021

Provinsi/Province		2017	2018	2019	2020 ^x	2021 ^{xx}
(1)		(2)	(3)	(4)	(5)	(6)
1.	Aceh	4,18	4,61	4,14	-0,37	2,79
2.	Sumatera Utara	5,12	5,18	5,22	-1,07	2,61
3.	Sumatera Barat	5,30	5,14	5,01	-1,62	3,29
4.	Riau	2,66	2,35	2,81	-1,13	3,36
5.	Jambi	4,60	4,69	4,35	-0,44	3,66
6.	Sumatera Selatan	5,51	6,01	5,69	-0,11	3,58
7.	Bengkulu	4,98	4,97	4,94	-0,02	3,24
8.	Lampung	5,16	5,23	5,26	-1,67	2,79
9.	Kep. Bangka Belitung	4,47	4,45	3,32	-2,30	5,05
10.	Kepulauan Riau	1,98	4,47	4,83	-3,80	3,43
11.	DKI Jakarta	6,20	6,11	5,82	-2,39	3,56
12.	Jawa Barat	5,33	5,65	5,02	-2,52	3,74
13.	Jawa Tengah	5,26	5,30	5,36	-2,65	3,32
14.	DI Yogyakarta	5,26	6,20	6,59	-2,68	5,53
15.	Jawa Timur	5,46	5,47	5,53	-2,33	3,57
16.	Banten	5,75	5,77	5,26	-3,39	4,44
17.	Bali	5,56	6,31	5,60	-9,33	-2,47
18.	Nusa Tenggara Barat	0,09	-4,50	3,90	-0,62	2,30
19.	Nusa Tenggara Timur	5,11	5,11	5,25	-0,84	2,51
20.	Kalimantan Tengah	5,17	5,07	5,09	-1,82	4,78
21.	Kalimantan Tengah	6,73	5,61	6,12	-1,41	3,40
22.	Kalimantan Selatan	5,28	5,08	4,09	-1,82	3,48
23.	Kalimantan Timur	3,13	2,64	4,70	-2,87	2,48
24.	Kalimantan Utara	6,80	5,36	6,89	-1,09	3,98
25.	Sulawesi Utara	6,31	6,00	5,65	-0,99	4,16
26.	Sulawesi Tengah	7,10	20,60	8,83	4,86	11,70
27.	Sulawesi Selatan	7,21	7,04	6,91	-0,71	4,65
28.	Sulawesi Tenggara	6,76	6,40	6,50	-0,65	4,10
29.	Gorontalo	6,73	6,49	6,40	-0,02	2,41
30.	Sulawesi Barat	6,39	6,26	5,56	-2,40	2,56
31.	Maluku	5,82	5,91	5,41	-0,92	3,04
32.	Maluku Utara	7,67	7,86	6,25	5,35	16,40
33.	Papua Barat	4,02	6,25	2,66	-0,76	-0,51
34.	Papua	4,64	7,32	-15,74	2,39	15,11
Indonesia		5,07	5,17	5,02	-2,07	3,69

Sumber/Source: BPS, berbagai sensus, survei dan sumber lain/ BPS-Statistics Indonesia, various census, survey, and other sources

Tabel
Table 14.3

Laju Inflasi 90 Kota di Indonesia, 2017-2021
Inflation Rate of 90 Cities in Indonesia, 2017-2021

Kota Inflasi Inflation Municipality	2017	2018	2019	2020	2021¹
(1)	(2)	(3)	(4)	(5)	(6)
Meulaboh	4,76	0,96	4,28	4,24	2,07
Banda Aceh	4,86	1,93	1,38	3,46	2,41
Lhokseumawe	2,87	2,05	1,20	3,55	1,97
Sibolga	3,08	2,86	2,58	2,42	1,86
Pematang Siantar	3,10	2,15	1,54	2,78	2,12
Medan	3,18	1,00	2,43	1,76	1,70
Padang Sidempuan	3,82	2,22	2,15	3,27	1,49
Gunungsitoli	-	-	-	5,32	0,54
Padang	2,11	2,55	1,72	2,12	1,37
Bukittinggi	1,37	2,99	1,31	2,02	1,69
Tembilahan	4,27	2,64	2,40	3,30	1,09
Pekanbaru	4,07	2,54	2,56	2,24	1,55
Dumai	4,85	1,85	1,28	2,88	1,66
Bungo	4,25	2,46	2,61	2,32	1,65
Jambi	2,68	3,02	1,27	3,09	1,67
Palembang	2,85	2,78	2,06	1,50	1,84
Lubuklinggau	3,94	2,42	2,10	1,97	1,63
Bengkulu	3,56	2,35	2,91	0,89	2,42
Bandar Lampung	3,14	2,92	3,53	1,93	2,13
Metro	2,32	1,64	2,97	2,53	2,74
Tanjung Pandan	3,97	2,72	3,19	2,11	4,01
Pangkal Pinang	2,66	3,45	2,31	0,52	3,60
Batam	4,13	3,65	1,97	1,12	2,45
Tanjung Pinang	3,37	2,36	2,40	1,66	0,86
Jakarta	3,72	3,27	3,23	1,59	1,53
Bogor	4,59	3,69	3,02	2,18	1,93

Bersambung ke hal berikut / *Continued to next page...*

Lanjutan Tabel/Continued Table14.3

Kota Inflasi Inflation Municipality	2017	2018	2019	2020	2021¹
(1)	(2)	(3)	(4)	(5)	(6)
Sukabumi	4,10	2,95	2,33	1,84	1,71
Bandung	3,46	3,76	2,78	1,75	1,65
Cirebon	4,36	2,80	2,00	1,16	1,81
Bekasi	3,01	4,23	4,28	2,81	1,61
Depok	3,93	2,86	3,29	1,78	1,81
Tasikmalaya	3,88	2,30	1,72	1,61	1,17
Cilacap	4,41	3,21	2,19	1,71	1,88
Purwokerto	3,91	2,98	2,28	1,90	2,18
Kudus	4,17	3,11	3,02	1,24	1,59
Surakarta	3,10	2,45	2,94	1,38	2,58
Semarang	3,64	2,76	2,93	1,49	1,49
Tegal	4,03	3,08	2,56	2,36	1,53
Yogyakarta	4,20	2,66	2,77	1,40	2,29
Jember	3,52	2,95	2,04	2,08	2,09
Banyuwangi	3,17	2,04	2,32	1,74	1,59
Sumenep	3,40	2,82	2,04	2,37	2,57
Kediri	3,44	1,97	1,83	1,93	1,64
Malang	3,75	2,98	1,93	1,42	1,75
Probolinggo	3,18	2,18	1,99	1,88	1,76
Madiun	4,78	2,71	2,20	1,86	2,00
Surabaya	4,37	3,03	2,21	1,33	2,71
Tangerang	3,50	2,73	3,54	1,18	1,81
Cilegon	5,24	3,78	3,06	2,62	2,19
Serang	5,17	3,46	3,31	1,91	2,23
Singaraja	3,38	1,88	2,42	2,48	2,39
Denpasar	3,31	3,40	2,37	0,55	2,01

Lanjutan Tabel/*Continued Table* 14.3

Kota Inflasi Inflation Municipality	2017	2018	2019	2020	2021¹
(1)	(2)	(3)	(4)	(5)	(6)
Mataram	3,59	3,15	1,76	0,58	2,28
Bima	4,08	3,22	2,27	0,64	1,57
Waingapu	–	–	–	1,51	1,28
Maumere	1,70	2,00	1,84	2,24	0,55
Kupang	2,05	3,23	0,50	0,29	1,86
Sintang	–	–	–	4,68	1,88
Pontianak	3,86	3,99	2,64	2,11	1,16
Singkawang	5,23	3,18	1,08	2,72	2,55
Sampit	3,29	6,02	2,02	1,62	4,62
Palangkaraya	3,11	3,68	2,70	0,71	2,58
Kotabaru	–	–	–	1,44	2,68
Tanjung	2,40	2,60	2,15	2,05	2,43
Banjarmasin	3,82	2,63	4,15	1,67	2,54
Balikpapan	2,45	3,13	1,88	0,65	2,28
Samarinda	3,69	3,32	1,49	0,86	2,05
Tanjung Selor	–	–	–	1,96	2,33
Tarakan	2,77	5,00	1,47	1,15	2,83
Manado	2,44	3,83	3,52	-0,18	2,65
Kotamobagu	–	–	–	3,67	2,51
Luwuk	–	–	–	0,83	2,48
Palu	4,33	6,46	2,30	1,81	2,14
Bulukumba	4,66	3,85	2,25	2,30	2,16
Watampone	5,54	4,69	1,64	1,89	2,26
Makasar	4,48	3,48	2,43	2,13	2,26
Parepare	3,43	1,96	2,45	1,61	4,09
Palopo	3,95	4,19	1,91	1,21	2,96

NATIONAL COMPARISON

Lanjutan Tabel/Continued Table 14.3

Kota Inflasi Inflation Municipality	2017	2018	2019	2020	2021¹
(1)	(2)	(3)	(4)	(5)	(6)
Kendari	2,96	2,55	3,22	1,37	3,05
Bau-bau	3,00	2,92	1,35	1,25	1,05
Gorontalo	4,34	2,15	2,87	0,81	2,59
Mamuju	3,79	1,80	1,43	1,78	4,39
Ambon	-0,05	1,62	2,34	0,09	4,05
Tual	9,41	3,53	2,06	2,06	3,45
Ternate	1,97	4,12	2,02	2,13	2,38
Manokwari	1,78	6,02	4,76	-0,89	3,39
Sorong	1,33	4,95	1,01	1,17	3,49
Merauke	1,25	5,42	-0,65	1,06	1,68
Timika	-	-	-	4,12	2,09
Jayapura	2,41	6,70	0,60	0,75	1,70
Indonesia	3,61	3,13	2,72	1,68	1,87

Catatan/Note: ¹ IHK 90 kota (2019=100)/CPI 90 Cities (2019=100)

Sumber/Source: BPS, Survei Harga Konsumen/BPS-Statistics Indonesia, Consumer Price Survey

Tabel
Table 14.4**Jumlah Penduduk Miskin Menurut Provinsi di Indonesia (ribu),
2017-2021**
**Number of Poor Population by Province in Indonesia (thousand),
2017-2021**

Provinsi/Province	2017	2018	2019	2020	2021
(1)	(2)	(3)	(4)	(5)	(6)
1. Aceh	872,61	839,49	819,44	814,91	834,24
2. Sumatera Utara	1 453,87	1 324,98	1 282,04	1 283,29	1 343,86
3. Sumatera Barat	364,50	357,13	348,22	344,23	370,67
4. Riau	514,62	500,44	490,72	483,39	500,81
5. Jambi	286,55	281,69	274,32	277,80	293,86
6. Sumatera Selatan	1 086,92	1 068,27	1 073,74	1 081,58	1 113,76
7. Bengkulu	316,98	301,81	302,30	302,58	306,00
8. Lampung	1 131,73	1 097,05	1 063,66	1 049,32	1 083,93
9. Kep. Bangka Belitung	74,09	76,26	68,38	68,39	72,71
10. Kepulauan Riau	125,37	131,68	128,46	131,97	144,46
11. DKI Jakarta	389,69	373,12	365,55	480,86	501,92
12. Jawa Barat	4 168,44	3 615,79	3 399,16	3 920,23	4 195,34
13. Jawa Tengah	4 450,72	3 897,20	3 743,23	3 980,90	4 109,75
14. DI Yogyakarta	488,53	460,10	448,47	475,72	506,45
15. Jawa Timur	4 617,01	4 332,59	4 112,25	4 419,10	4 572,73
16. Banten	675,04	661,36	654,46	775,99	867,23
17. Bali	180,13	171,76	163,85	165,19	201,97
18. Nusa Tenggara Barat	793,78	737,46	735,96	713,89	746,66
19. Nusa Tenggara Timur	1 150,79	1 142,17	1 146,32	1 153,76	1 169,31
20. Kalimantan Barat	387,43	387,08	378,40	366,77	367,89
21. Kalimantan Tengah	139,16	136,93	134,59	132,94	140,04
22. Kalimantan Selatan	193,92	189,03	192,48	187,87	208,11
23. Kalimantan Timur	220,17	218,90	219,92	230,26	241,77
24. Kalimantan Utara	49,47	50,35	48,78	51,79	52,86
25. Sulawesi Utara	198,88	193,30	191,70	192,37	196,35
26. Sulawesi Tengah	417,87	420,20	410,36	398,73	404,44
27. Sulawesi Selatan	813,07	792,63	767,80	776,83	784,99
28. Sulawesi Tenggara	331,71	307,10	302,58	301,82	318,70
29. Gorontalo	205,37	198,51	186,03	185,02	186,29
30. Sulawesi Barat	149,76	151,78	151,40	152,02	157,19
31. Maluku	320,50	320,08	317,69	318,18	321,81
32. Maluku Utara	76,47	81,46	84,60	86,37	87,16
33. Papua Barat	228,38	214,47	211,50	208,58	219,07
34. Papua	897,69	917,63	926,36	911,37	920,44
Indonesia	27 771,22	25 949,80	25 144,72	26 424,02	27 542,77

Sumber/Source: BPS, Survei Sosial Ekonomi Nasional/ BPS-Statistics Indonesia, National Socio Economic

Tabel 14.5 **Indeks Pembangunan Manusia Menurut Provinsi di Indonesia, 2017-2021**
Table 14.5 **Human Development Index by Province in Indonesia, 2017-2021**

Provinsi/Province	2017	2018	2019	2020	2021
(1)	(2)	(3)	(4)	(5)	(6)
1. Aceh	70,60	71,19	71,90	71,99	72,18
2. Sumatera Utara	70,57	71,18	71,74	71,77	72,00
3. Sumatera Barat	71,24	71,73	72,39	72,38	72,65
4. Riau	71,79	72,44	73,00	72,71	72,94
5. Jambi	69,99	70,65	71,26	71,29	71,63
6. Sumatera Selatan	68,86	69,39	70,02	70,01	70,24
7. Bengkulu	69,95	70,64	71,21	71,4	71,64
8. Lampung	68,25	69,02	69,57	69,69	69,90
9. Kep. Bangka Belitung	69,99	70,67	71,30	71,47	71,69
10. Kepulauan Riau	74,45	74,84	75,48	75,59	75,79
11. DKI Jakarta	80,06	80,47	80,76	80,77	81,11
12. Jawa Barat	70,69	71,30	72,03	72,09	72,45
13. Jawa Tengah	70,52	71,12	71,73	71,87	72,16
14. DI Yogyakarta	78,89	79,53	79,99	79,97	80,22
15. Jawa Timur	70,27	70,77	71,50	71,71	72,14
16. Banten	71,42	71,95	72,44	72,45	72,72
17. Bali	74,30	74,77	75,38	75,5	75,69
18. Nusa Tenggara Barat	66,58	67,30	68,14	68,25	68,65
19. Nusa Tenggara Timur	63,73	64,39	65,23	65,19	65,28
20. Kalimantan Barat	66,26	66,98	67,65	67,66	67,90
21. Kalimantan Tengah	69,79	70,42	70,91	71,05	71,25
22. Kalimantan Selatan	69,65	70,17	70,72	70,91	71,28
23. Kalimantan Timur	75,12	75,83	76,61	76,24	76,88
24. Kalimantan Utara	69,84	70,56	71,15	70,63	71,19
25. Sulawesi Utara	71,66	72,20	72,99	72,93	73,30
26. Sulawesi Tengah	68,11	68,88	69,50	69,55	69,79
27. Sulawesi Selatan	70,34	70,90	71,66	71,93	72,24
28. Sulawesi Tenggara	69,86	70,61	71,20	71,45	71,66
29. Gorontalo	67,01	67,71	68,49	68,68	69,00
30. Sulawesi Barat	64,30	65,10	65,73	66,11	66,36
31. Maluku	68,19	68,87	69,45	69,49	69,71
32. Maluku Utara	67,20	67,76	68,70	68,49	68,76
33. Papua Barat	62,99	63,74	64,70	65,09	65,26
34. Papua	59,09	60,06	60,84	60,44	60,62
Indonesia	70,81	71,39	71,92	71,94	72,29

Sumber/Source: BPS, berbagai sensus, survei dan sumber lain/ BPS-Statistics Indonesia, various census, survey, and other sources

ST 2023
SENSUS PERTANIAN

BerAKHLAK

Berorientasi, Pelayanan, Akuntabel, Kompeten,
Harmonis, Loyal, Adaptif, Kolaboratif

DATA

MENCERDASKAN BANGSA

— Enlighten The Nation —



BADAN PUSAT STATISTIK
PROVINSI NUSA TENGGARA TIMUR
BPS - Statistics of Nusa Tenggara Timur Province

Jl. R. Suprpto No. 5 Kupang - 85111
Telp. (0380) 826289, 821755; Fax. (0380) 833124
Website: ntt.bps.go.id; Email: bps5300@bps.go.id