

KABUPATEN MANGGARAI TIMUR DALAM ANGKA

MANGGARAI TIMUR REGENCY IN FIGURES
2021



KABUPATEN MANGGARAI TIMUR DALAM ANGKA

MANGGARAI TIMUR REGENCY IN FIGURES
2021



KABUPATEN MANGGARAI TIMUR DALAM ANGKA 2021
Manggarai Timur Regency in Figures 2021

ISSN: 2580-3421

No. Publikasi/*Publication Number*: 53190.2102

Katalog /*Catalog*: 1102001.5319

Ukuran Buku/*Book Size*: 14,8 cm x 21 cm

Jumlah Halaman/*Number of Pages* : xxxiv + 264 hal/*pages*

Naskah/*Manuscript*:

BPS Kabupaten Manggarai Timur

BPS-Statistics of Manggarai Timur Regency

Penyunting/*Editor*:

BPS Kabupaten Manggarai Timur

BPS-Statistics of Manggarai Timur Regency

Gambar Kover/*Cover Design*:

Seksi Integrasi Pengolahan dan Diseminasi Statistik

Section of Integration Processing and Statistics Dissemination

Ilustrasi Kover/*Cover Illustration*:

Tarian Caci/ *Caci Dance*

Diterbitkan oleh/*Published by*:

©BPS KABUPATEN MANGGARAI TIMUR/BPS-Statistics of MANGGARAI TIMUR REGENCY

Dicetak oleh/*Printed by*:

Dilarang mengumumkan, mendistribusikan, mengomunikasikan, dan/atau mengandakan sebagian atau seluruh isi buku ini untuk tujuan komersil tanpa izin tertulis dari Badan Pusat Statistik.

Prohibited to announce, distribute, communicate, and/or copy part or all of this book for commercial purpose without permission from BPS-Statistics Indonesia.

PETA WILAYAH KABUPATEN MANGGARAI TIMUR MAP OF MANGGARAI TIMUR REGENCY

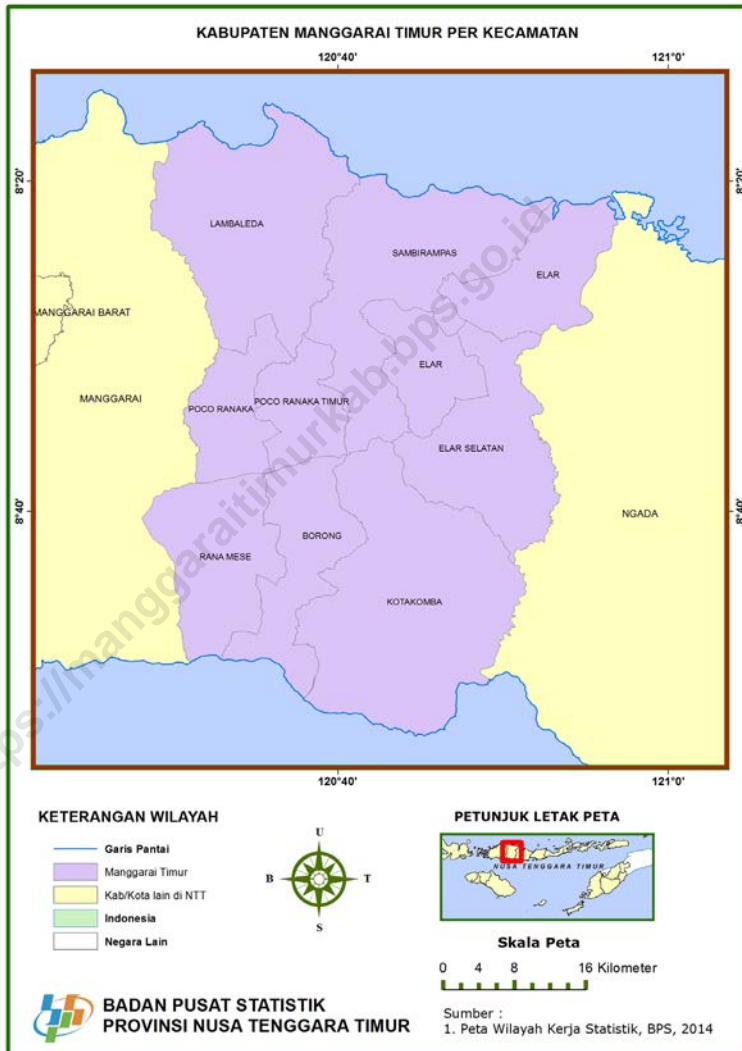

KEPALA BPS KABUPATEN MANGGARAI TIMUR
CHIEF STATISTICIAN OF MANGGARAI TIMUR REGENCY



ANGELA REGINA MARIA WEA, SST., M.Si.



KATA PENGANTAR

Kabupaten Manggarai Timur Dalam Angka 2021 ini merupakan publikasi tahunan yang diterbitkan oleh Badan Pusat Statistik Kabupaten Manggarai Timur. Publikasi ini merupakan lanjutan tahun sebelumnya yang memuat berbagai macam data dan informasi tentang keadaan geografis dan iklim, ciri-ciri sosial ekonomi penduduk, maupun keadaan sosial dan perekonomian Manggarai Timur secara menyeluruh.

Untuk menjaga kesinambungan data, maka bentuk dan jenis tabel yang disajikan sebagian besar tetap dipertahankan. Untuk sektor-sektor yang datanya belum tersedia, disajikan data keadaan tahun sebelumnya.

Kami menyadari bahwa walaupun publikasi ini telah disiapkan dengan sebaik-baiknya namun masih memiliki kekurangan dan kelemahan. Untuk itu saran dan kritik dari semua pihak demi perbaikan publikasi ini sangat kami harapkan.

Akhirnya kepada semua pihak yang telah memberikan bantuan sampai terwujudnya publikasi ini, kami sampaikan penghargaan dan ucapan terima kasih. Semoga kerja sama yang serupa dapat lebih meningkat di masa yang akan datang.

Borong, Februari 2021
Kepala BPS
Kabupaten Manggarai Timur

ANGELA REGINA MARIA WEA, SST., M.Si.



PREFACE

Manggarai Timur Regency in Figures 2021 is an Annual Publication written by BPS - Statistics of Manggarai Timur Regency. This publication is a continuation of the previous year which contains a variety of data and information about the geographical and climatic conditions, socio-economic characteristics of the population, as well as the social and economic conditions of Manggarai Timur Regency as a whole.

To maintain the continuity of data, the form and type of tables presented largely retained. For sectors whose data are not yet available, the previous year's data is presented

We recognize that although this publication has been well prepared but still have drawbacks and weaknesses. So that, comments and constructive suggestion for the improvement of this publication are always welcome.

Finally, to all those who have involved in this publication, we express our appreciation and gratitude. We hope this kind of cooperation can be lived up in the future.

*Borong , February 2021
Chief Statistician of
Manggarai Timur Regency*

ANGELA REGINA MARIA WEA, SST., M.Si.

DAFTAR ISI / CONTENTS

	Halaman <i>Page</i>
Kata Pengantar/ <i>Preface</i>	vii
Daftar Isi/ <i>Contents</i>	ix
Daftar Tabel/ <i>List of Tables</i>	xi
Daftar Gambar/ <i>List of Figures</i>	xxv
Daftar Singkatan/ <i>List of Abbreviations</i>	xxix
Statistik Kunci/ <i>Key Statistics</i>	xxxiii
1. Geografi dan Iklim/ <i>Geography and Climate</i>	1
2. Pemerintahan/ <i>Government</i>	15
3. Penduduk dan Ketenagakerjaan/ <i>Population and Employment</i>	33
4. Sosial dan Kesejahteraan Rakyat/ <i>Social and Welfare</i>	51
5. Pertanian, Kehutanan, Peternakan, dan Perikanan/ <i>Agriculture, Forestry, Livestock, and Fishery</i>	103
6. Industri, Pertambangan, dan Energi/ <i>Industry, Mining, and Energy</i>	151
7. Pariwisata/ <i>Tourism</i>	191
8. Transportasi dan Komunikasi/ <i>Transportation and Communication</i>	199
9. Perbankan, Koperasi, dan Harga-harga/ <i>Banking, Cooperative, dan Prices</i>	211
10. Pengeluaran Penduduk/ <i>Population Expenditure</i>	219
11. Perdagangan/ <i>Trade</i>	229
12. Sistem Neraca Regional/ <i>System of Regional Accounts</i>	235
13. Perbandingan Antar Kabupaten/Kota/ <i>Regency/Municipal Comparison</i>	255

DAFTAR TABEL/LIST OF TABLES

Halaman
Page

1.	GEOGRAFI DAN IKLIM/GEOGRAPHY AND CLIMATE	
1.1	KEADAAN GEOGRAFI	
	GEOGRAPHY CONDITION	
1.1.1	Luas Daerah dan Jumlah Pulau Menurut Kecamatan, (2020) <i>Total Area and Number of Islands by Subdistrict, (2020)</i>	7
1.1.2	Tinggi Wilayah di Atas Permukaan Laut (DPL) menurut Kecamatan di Kabupaten Manggarai Timur, 2020 <i>Height Above Mean Sea Level (AMSL), 2020</i>	9
1.2	KEADAAN IKLIM	
	CLIMATE CONDITION	
1.2.1	Jumlah Curah Hujan Menurut Bulan dan Kecamatan, 2020 <i>Amount of Precipitation by Month and Subdistrict, 2020</i>	10
1.2.2	Jumlah Hari Hujan Menurut Bulan dan Kecamatan, 2020 <i>Number of Rainy Days by Month and Subdistrict, 2020</i>	12
2.	PEMERINTAHAN/GOVERNMENT	
2.1	WILAYAH ADMINISTRATIF	
	ADMINISTRATIVE AREA	
2.1.1	Jumlah Desa ¹ /Kelurahan Menurut Kecamatan, (2016)–(2020) <i>Number of Villages¹/Kelurahan by Subdistrict, (2016)–(2020)</i>	21
2.2	DEWAN PERWAKILAN RAKYAT DAERAH	
	REGIONAL HOUSE OF REPRESENTATIVE	
2.2.1	Jumlah Anggota Dewan Perwakilan Rakyat Daerah Menurut Fraksi dan Jenis Kelamin di Kabupaten Manggarai Timur 2020 <i>Number of Regional House of Representatives's Members by Fraction and Sex in Manggarai Timur Regency 2020</i>	22
2.3	SUMBER DAYA MANUSIA	
	HUMAN RESOURCES	
2.3.1	Jumlah Pegawai Negeri Sipil Menurut Jabatan dan Jenis Kelamin	

	di Kabupaten Manggarai Timur, Desember 2019 dan Desember 2020 <i>Number of Civil Servants by Occupation and Sex in Manggarai Timur Regency, December 2019 and December 2020</i>	23
2.3.2	Jumlah Pegawai Negeri Sipil Menurut Tingkat Pendidikan dan Jenis Kelamin di Kabupaten Manggarai Timur, Desember 2019 dan Desember 2020 <i>Number of Civil Servants by Educational Level and Sex in Manggarai Timur Regency, December 2019 and December 2020</i>	25
2.3.3	Jumlah Pegawai Negeri Sipil Menurut Tingkat Kepangkatan dan Jenis Kelamin di Kabupaten Manggarai Timur, Desember 2019 dan Desember 2020 <i>Number of Civil Servants by Hierarchy and Sex in Manggarai Timur Regency, December 2019 and December 2020</i>	27
2.4	KEUANGAN PEMERINTAH GOVERNMENT FINANCE	
2.4.1	Realisasi Pendapatan Pemerintah Kabupaten Manggarai Timur Menurut Jenis Pendapatan (ribu rupiah), 2016–2019 <i>Actual Manggarai Timur Regency Government Revenues by Kind of Revenues (thousand rupiahs), 2016–2019</i>	29
2.4.2	Realisasi Belanja Pemerintah Kabupaten Manggarai Timur Menurut Jenis Belanja (ribu rupiah), 2016–2019 <i>Actual Manggarai Timur Regency Government Expenditures by Kind of Expenditures (thousand rupiahs), 2016–2019</i>	31
3.	PENDUDUK DAN KETENAGAKERJAAN/ POPULATION AND EMPLOYMENT	
3.1	PENDUDUK POPULATION	
3.1.1	Penduduk, Laju Pertumbuhan Penduduk per Tahun, Distribusi Persentase Penduduk, Kepadatan Penduduk, Rasio Jenis Kelamin Penduduk Menurut Kecamatan di Kabupaten Manggarai Timur, 2020 <i>Population, Annual Population Growth Rate, Percentage Distribution of Population, Population Density, and Population Sex Ratio by</i>	

	<i>Subdistrict in Manggarai Timur Regency, 2020</i>	41
3.2	KETENAGAKERJAAN	
	EMPLOYMENT	
3.2.1	Jumlah Penduduk Berumur 15 Tahun Keatas Menurut Jenis Kegiatan Selama Seminggu yang Lalu dan Jenis Kelamin di Kabupaten Manggarai Timur, 2020 <i>Population Aged 15 Years and Over by Type of Activity During The Previous Week and Sex in Manggarai Timur Regency, 2020</i>	46
3.2.2	Penduduk Berumur 15 Tahun ke Atas Menurut Pendidikan Tertinggi yang Ditamatkan dan Jenis Kegiatan Selama Seminggu yang Lalu di Kabupaten Manggarai Timur, 2020 <i>Population 15 Years of Age and Over by Educational Attainment and Type of Activity During the Previous Week in Manggarai Timur Regency, 2020</i>	47
3.2.3	Penduduk Berumur 15 Tahun Ke Atas yang Bekerja Selama Seminggu yang Lalu Menurut Status Pekerjaan Utama dan Jenis Kelamin di Kabupaten Manggarai Timur, 2020 <i>Population 15 Years of Age and Over who Worked During The Previous Week by Main Employment Status and Sex in Manggarai Timur Regency, 2020</i>	49
4.	SOSIAL DAN KESEJAHTERAAN RAKYAT/SOCIAL AND WELFARE	
4.1	PENDIDIKAN	
	EDUCATION	
4.1.1	Jumlah Sekolah, Guru, dan Murid Taman Kanak-Kanak (TK) di Bawah Kementerian Pendidikan dan Kebudayaan Menurut Kecamatan di Kabupaten Manggarai Timur, 2019/2020 dan 2020/2021 <i>Number of Schools, Teachers, and Pupils in Kindergarten Under The Ministry of Education and Culture by Subdistrict in Manggarai Timur Regency, 2019/2020 dan 2020/2021</i>	57
4.1.2	Jumlah Sekolah, Guru, dan Murid Raudatul Athfal (RA) di Bawah Kementerian Agama Menurut Kecamatan di Kabupaten Manggarai Timur, 2019/2020 dan 2020/2021	

	<i>Number of Schools, Teachers, and Pupils in Raudatul Athfal (RA) Under The Ministry of Religious Affairs by Subdistrict in Manggarai Timur Regency, 2019/2020 dan 2020/2021</i>	60
4.1.3	Jumlah Sekolah, Guru, dan Murid Sekolah Dasar (SD) di Bawah Kementerian Pendidikan dan Kebudayaan Menurut Kecamatan di Kabupaten Manggarai Timur, 2019/2020 dan 2020/2021 <i>Number of Schools, Teachers, and Pupils in Primary Schools Under The Ministry of Education and Culture by Subdistrict in Manggarai Timur Regency, 2019/2020 dan 2020/2021</i>	61
4.1.4	Jumlah Sekolah, Guru, dan Murid Madrasah Ibtidaiyah (MI) di Bawah Kementerian Agama Menurut Kecamatan Menurut Kecamatan di Kabupaten Manggarai Timur, 2019/2020 dan 2020/2021 <i>Number of Schools, Teachers, and Pupils in Madrasah Ibtidaiyah (MI) Under The Ministry of Religious Affairs by Subdistrict in Manggarai Timur Regency, 2019/2020 dan 2020/2021</i>	64
4.1.5	Jumlah Sekolah, Guru, dan Murid Sekolah Menengah Pertama (SMP) di Bawah Kementerian Pendidikan dan Kebudayaan Menurut Kecamatan di Kabupaten Manggarai Timur, 2019/2020 dan 2020/2021 <i>Number of Schools, Teachers, and Pupils in Junior High Schools Under The Ministry of Education and Culture by Subdistrict in Manggarai Timur Regency, 2019/2020 dan 2020/2021</i>	67
4.1.6	Jumlah Sekolah, Guru, dan Murid Madrasah Tsanawiyah (MTs) di Bawah Kementerian Agama Menurut Kecamatan di Kabupaten Manggarai Timur, 2019/2020 dan 2020/2021 <i>Number of Schools, Teachers, and Pupils in Madrasah Tsanawiyah (MTs) Under The Ministry of Religious Affairs by Subdistrict in Manggarai Timur Regency, 2019/2020 dan 2020/2021</i>	70
4.1.7	Jumlah Sekolah, Guru, dan Murid Sekolah Menengah Atas (SMA) di Bawah Kementerian Pendidikan dan Kebudayaan Menurut Kecamatan di Kabupaten Manggarai Timur, 2019/2020 dan 2020/2021 <i>Number of Schools, Teachers, and Pupils in Senior High Schools Under The Ministry of Education and Culture by Subdistrict in Manggarai Timur Regency, 2019/2020 dan 2020/2021</i>	73

4.1.8	<p>Jumlah Sekolah, Guru, dan Murid Sekolah Menengah Kejuruan (SMK) di Bawah Kementerian Pendidikan dan Kebudayaan Menurut Kecamatan di Kabupaten Manggarai Timur, 2019/2020 dan 2020/2021 <i>Number of Schools, Teachers, and Pupils in Vocational High Schools Under The Ministry of Education and Culture by Subdistrict in Manggarai Timur Regency, 2019/2020 dan 2020/2021</i></p>	76
4.1.9	<p>Jumlah Sekolah, Guru, dan Murid Madrasah Aliyah (MA) di Bawah Kementerian Agama Menurut Kecamatan di Kabupaten Manggarai Timur, 2019/2020 dan 2020/2021 <i>Number of Schools, Teachers, and Pupils in Madrasah Aliyah (MA) Under the Ministry of Religious Affairs by Subdistrict in Manggarai Timur Regency, 2019/2020 dan 2020/2021</i></p>	79
4.1.10	<p>Jumlah Desa¹/Kelurahan yang Memiliki Fasilitas Sekolah Menurut Kecamatan dan Tingkat Pendidikan di Kabupaten Manggarai Timur, 2018– 2020 <i>Number of Villages¹/Kelurahan Having Educational Facilities by Subdistrict and Educational Level in Manggarai Timur Regency, 2018– 2020</i></p>	82
4.1.11	<p>Angka Partisipasi Murni (APM) dan Angka Partisipasi Kasar (APK) Menurut Jenjang Pendidikan di Kabupaten Manggarai Timur, 2019 dan 2020 <i>Net Participation Rates and Gross Participation Rates by Educational Level in Manggarai Timur Regency, 2019 and 2020</i></p>	87
4.1.12	<p>Persentase Penduduk Berumur 15 Tahun ke Atas yang Melek Huruf Menurut Kelompok Umur di Kabupaten Manggarai Timur, 2019 dan 2020 <i>Percentage of Literate People Aged 15 Years and Over by Age Group in Manggarai Timur Regency, 2019 and 2020</i></p>	88
4.2	KESEHATAN	
	HEALTH.....	
4.2.1	<p>Jumlah Desa¹/Kelurahan Yang Memiliki Sarana Kesehatan Menurut Kecamatan di Kabupaten Manggarai Timur, 2018–2020</p>	

	<i>Number of Villages¹/Kelurahan Having Health Facilities by Subdistrict in Manggarai Timur Regency, 2018–2020</i>	89
4.3	AGAMA DAN SOSIAL LAINNYA	
	RELIGION AND OTHER SOCIAL AFFAIRS	
4.3.1	Jumlah Penduduk Menurut Kecamatan dan Agama yang Dianut di Kabupaten Manggarai Timur, 2020 <i>Population by Subdistrict and Religion in Manggarai Timur Regency, 2020</i>	95
4.3.2	Jumlah Tempat Peribadatan Menurut Kecamatan di Kabupaten Manggarai Timur, 2020 <i>Number of Places of Worship by Subdistrict in Manggarai Timur Regency, 2020</i>	96
4.3.3	Jumlah Desa ¹ /Kelurahan yang Mengalami Bencana Alam ² Menurut Kecamatan di Kabupaten Manggarai Timur, 2018–2020 <i>Number of Villages¹/Kelurahan that Had Natural Disaster² by Subdistrict in Manggarai Timur Regency, 2018–2020</i>	97
4.4	KEMISKINAN	
	POVERTY	
4.4.1	Garis Kemiskinan, Jumlah, dan Persentase Penduduk Miskin di Kabupaten Manggarai Timur, 2012–2020 <i>Poverty Line, Number, and Percentage of Poor People in Manggarai Timur Regency, 2012–2020</i>	100
4.4.2	Indeks Kedalaman Kemiskinan dan Indeks Keparahan Kemiskinan di Kabupaten Manggarai Timur, 2012–2020 <i>Poverty Gap Index and Poverty Severity Index in Manggarai Timur Regency, 2012–2020.....</i>	101
5.	PERTANIAN, KEHUTANAN, PETERNAKAN, DAN PERIKANAN/	
	AGRICULTURE, FORESTRY, LIVESTOCK, AND FISHERY	
5.1	HORTIKULTURA	
	HORTICULTURE	
5.1.1	Luas Panen Tanaman Sayuran Menurut Kecamatan dan Jenis Tanaman di Kabupaten Manggarai Timur (ha), 2019 dan 2020 <i>Harvested Area of Vegetables by Subdistrict and Kind of Plant in</i>	

	Halaman Page
<i>Manggarai Timur Regency (ha), 2019 and 2020</i>	113
5.1.2 Produksi Tanaman Sayuran Menurut Kecamatan dan Jenis Tanaman di Kabupaten Manggarai Timur (ton), 2019 dan 2020 <i>Production of Vegetables by Subdistrict and Kind of Plant in Manggarai Timur Regency (ton), 2019 dan 2020</i>	116
5.1.3 Luas Panen Tanaman Sayuran dan Buah-buahan Semusim Menurut Jenis Tanaman di Kabupaten Manggarai Timur (ha), 2017–2020 <i>Harvested Area of Seasonal Vegetables and Fruits by Kind of Plant in Manggarai Timur Regency (ha), 2017–2020</i>	119
5.1.4 Produksi Tanaman Sayuran dan Buah-buahan Semusim Menurut Jenis Tanaman di Kabupaten Manggarai Timur (ton), 2017–2020 <i>Production of Seasonal Vegetables and Fruits by Kind of Plant in Manggarai Timur Regency (ha), 2017–2020</i>	121
5.1.5 Luas Panen Tanaman Biofarmaka Menurut Kecamatan dan Jenis Tanaman di Kabupaten Manggarai Timur (m ²), 2019 dan 2020 <i>Harvested Area of Medicinal Plants by Subdistrict and Kind of Plant in Manggarai Timur Regency (m²), 2019 and 2020</i>	123
5.1.6 Produksi Tanaman Biofarmaka Menurut Kecamatan dan Jenis Tanaman di Kabupaten Manggarai Timur (kg), 2019 and 2020 <i>Production of Medicinal Plants by Subdistrict and Kind of Plant in Manggarai Timur Regency (kg), 2019 and 2020</i>	125
5.1.7 Luas Panen Tanaman Biofarmaka Menurut Jenis Tanaman di Kabupaten Manggarai Timur (m ²), 2017–2020 <i>Harvested Area of Medicinal Plants by Kind of Plant in Manggarai Timur Regency (m²), 2017–2020</i>	127
5.1.8 Produksi Tanaman Biofarmaka Menurut Jenis Tanaman di Kabupaten Manggarai Timur (kg), 2017–2020 <i>Production of Medicinal Plants by Kind of Plant in Manggarai Timur Regency (kg), 2017–2020</i>	128
5.1.9 Luas Panen Tanaman Hias Menurut Kecamatan dan Jenis Tanaman di Kabupaten Manggarai Timur (m ²), 2019 and 2020 <i>Harvested Area of Ornamental Plants by Subdistrict and Kind of Plant</i>	

	Halaman Page
<i>in Manggarai Timur Regency (m²), 2019 and 2020</i>	129
5.1.10 Produksi Tanaman Hias Menurut Kecamatan dan Jenis Tanaman di Kabupaten Manggarai Timur (tangkai), 2019 and 2020 <i>Production of Ornamental Plants by Subdistrict and Kind of Plant in Manggarai Timur Regency (stalks), 2019 and 2020</i>	131
5.1.11 Luas Panen Tanaman Hias Menurut Jenis Tanaman di Kabupaten Manggarai Timur (m ²), 2017–2020 <i>Harvested Area of Ornamental Plants by Kind of Plant in Manggarai Timur Regency (m²), 2017–2020.....</i>	133
5.1.12 Produksi Tanaman Hias Menurut Jenis Tanaman di Kabupaten Manggarai Timur (tangkai), 2017–2020 <i>Production of Ornamental Plants by Kind of Plant n Manggarai Timur Regency (stalks), 2017–2020</i>	135
5.1.13 Produksi Buah-buahan Menurut Kecamatan dan Jenis Tanaman di Kabupaten Manggarai Timur (ton), 2019 and 2020 <i>Production of Fruits by Subdistrict and Kind of Plant in Manggarai Timur Regency (ton), 2019 and 2020.....</i>	137
5.1.14 Produksi Buah–Buahan dan Sayuran Tahunan Menurut Jenis Tanaman (ton) di Kabupaten Manggarai Timur, 2017–2020 <i>Production of Annual Fruits and Vegetables by Kind of Plant in Manggarai Timur Regency (ton), 2017–2020.....</i>	140
5.2 PERKEBUNAN	
ESTATE CROPS	
5.2.1 Luas Areal Tanaman Perkebunan Menurut Kecamatan dan Jenis Tanaman di Kabupaten Manggarai Timur (ha), 2019 dan 2020 <i>Planted Area of Estate Crops by Subdistrict and Type of Crops in Manggarai Timur Regency (ha), 2019 dan 2020</i>	142
5.2.2 Produksi Perkebunan Menurut Kecamatan dan Jenis Tanaman di Kabupaten/Kota Manggarai Timur (ton), 2019 dan 2020 <i>Production of Estate by Subdistrict and Type of Crops in Manggarai Timur Regency (ton), 2019 and 2020.....</i>	146

6.	INDUSTRI, PERTAMBANGAN, DAN ENERGI/ INDUSTRY, MINING, AND ENERGY	
6.1	Daya Terpasang, Produksi, dan Distribusi Listrik PT. PLN (Persero) pada Cabang/Ranting PLN Menurut Kecamatan di Kabupaten Manggarai Timur, 2020 <i>Installed Electricity Power, Production, and Distribution of PT. PLN (Persero) at PLN Branch by Subdistrict in Manggarai Timur Regency, 2020.....</i>	157
6.2	Jumlah Pelanggan Listrik Menurut Kecamatan di Kabupaten Manggarai Timur, 2015–2020 <i>Number of Electricity Customers by Subdistrict in Manggarai Timur Regency, 2015–2020.....</i>	158
6.3	Jumlah Pelanggan Air Minum Menurut Golongan dan Wilayah di Kecamatan Borong di Kabupaten Manggarai Timur, 2020 <i>Number of Customer of Clean Water by Class and Area in Borong Subdistrict in Manggarai Timur Regency, 2020.....</i>	160
6.4	Jumlah Pelanggan Air Minum Menurut Golongan dan Wilayah di Kecamatan Kota Komba di Kabupaten Manggarai Timur, 2020 <i>Number of Customer of Clean Water by Class and Area in Kota Komba Subdistrict in Manggarai Timur Regency, 2020</i>	164
6.5	Jumlah Pelanggan Air Minum Menurut Golongan dan Wilayah di Kecamatan Poco Ranaka di Kabupaten Manggarai Timur, 2020 <i>Number of Customer of Clean Water by Class and Area in Poco Ranaka Subdistrict in Manggarai Timur Regency, 2020.....</i>	166
6.6	Jumlah Pelanggan Air Minum Menurut Golongan dan Wilayah di Kecamatan Sambu Rampas di Kabupaten Manggarai Timur, 2020 <i>Number of Customer of Clean Water by Class and Area in Sambu Rampas Subdistrict in Manggarai Timur Regency, 2020.....</i>	168
6.7	Jumlah Pelanggan Air Minum Menurut Golongan dan Wilayah di Kecamatan Poco Ranaka Timur di Kabupaten Manggarai Timur, 2020 <i>Number of Customer of Clean Water by Class and Area in Poco Ranaka Timur Subdistrict in Manggarai Timur Regency, 2020.....</i>	172
6.8	Jumlah Pelanggan Air Minum Menurut Golongan dan Wilayah di Kecamatan Rana Mese di Kabupaten Manggarai Timur, 2020	

	<i>Number of Customer of Clean Water by Class and Area in Rana Mese Subdistrict in Manggarai Timur Regency, 2020</i>	174
6.9	Jumlah Pelanggan Air Minum Bermeteran Rusak Menurut Golongan dan Wilayah di Kecamatan Borong di Kabupaten Manggarai Timur, 2020 <i>Number of Customer of Clean Water With Damaged Watermeter by Class and Area in Borong Subdistrict in Manggarai Timur Regency, 2020</i>	176
6.10	Jumlah Pelanggan Air Minum Bermeteran Rusak Menurut Golongan dan Wilayah di Kecamatan Kota Komba di Kabupaten Manggarai Timur, 2020 <i>Number of Customer of Clean Water With Damaged Watermeter by Class and Area in Kota Komba Subdistrict in Manggarai Timur Regency, 2020</i>	180
6.11	Jumlah Pelanggan Air Minum Bermeteran Rusak Menurut Golongan dan Wilayah di Kecamatan Ranamese dan Poco Ranaka di Kabupaten Manggarai Timur, 2020 <i>Number of Customer of Clean Water With Damaged Watermeter by Class and Area in Ranamese and Poco Ranaka Subdistrict in Manggarai Timur Regency, 2020</i>	182
6.12	Jumlah Pelanggan Air Minum Bermeteran Rusak Menurut Golongan dan Wilayah di Kecamatan Sambu Rampas di Kabupaten Manggarai Timur, 2020 <i>Number of Customer of Clean Water With Damaged Watermeter by Class and Area in Sambu Rampas Subdistrict in Manggarai Timur Regency, 2020</i>	184
6.13	Jumlah Pelanggan Air Minum Bermeteran Rusak Menurut Golongan dan Wilayah di Kecamatan Poco Ranaka Timur di Kabupaten Manggarai Timur, 2020 <i>Number of Customer of Clean Water With Damaged Watermeter by Class and Area in Poco Ranaka Timur Subdistrict in Manggarai Timur Regency, 2020</i>	186
6.14	Jumlah Pelanggan Air Minum Bermeteran Rusak Menurut Golongan dan Wilayah di Kecamatan Rana Mese di Kabupaten Manggarai Timur, 2020	

	<i>Number of Customer of Clean Water With Damaged Watermeter by Class and Area in Rana MeseSubdistrict in Manggarai Timur Regency, 2020</i>	188
6.15	Jumlah Pengelolaan Air Bersih di Kabupaten Manggarai Timur, 2020 <i>Number of Clean Water Management in Manggarai Timur Regency, 2020</i>	190
7.	PARIWISATA/TOURISM	
7.1	Jumlah Rumah Makan/Restoran Menurut Kecamatan di Kabupaten Manggarai Timur, 2017–2020 <i>Number of Restaurants by Subdistrict in Manggarai Timur Regency, 2017–2020</i>	197
8.	TRANSPORTASI DAN KOMUNIKASI/ TRANSPORTATION AND COMMUNICATION	
8.1	TRANSPORTASI TRANSPORTATION	
8.1.1	Panjang Jalan Menurut Tingkat Kewenangan Pemerintahan di Kabupaten Manggarai Timur (km), 2018–2020 <i>Length of Roads by Level of Government Authority in Manggarai Timur Regency (km), 2018–2020</i>	207
8.1.2	Panjang Jalan Menurut Jenis Permukaan Jalan di Kabupaten Manggarai Timur (km), 2018–2020 <i>Length of Roads by Type of Road Surface in Manggarai Timur Regency (km), 2018–2020</i>	208
8.1.3	Panjang Jalan Menurut Kondisi Jalan di Kabupaten Manggarai Timur (km), 2018–2020 <i>Length of Roads by Condition of Roads in Manggarai Timur Regency (km), 2018–2020</i>	209

8.2 KOMUNIKASI

COMMUNICATION

8.2.1	Jumlah Kantor Pos Pembantu Menurut Kecamatan di Kabupaten Manggarai Timur, 2017–2020 <i>Number of Post Offices Subsidiaries by Subdistrict in Manggarai Timur Regency, 2017–2020.....</i>	210
-------	--	-----

**9. PERBANKAN, KOPERASI, DAN HARGA-HARGA/
BANKING, COOPERATIVE, AND PRICES**

9.1	Jumlah Koperasi Aktif Menurut Kecamatan di Kabupaten Manggarai Timur, 2017–2020 <i>Number of Active Cooperative by Subdistrict in Manggarai Timur Regency, 2017–2020.....</i>	216
9.2	Jumlah Koperasi Menurut Jenis Koperasi dan Kecamatan di Kabupaten Manggarai Timur, 2020 <i>Number of Cooperative by Kind of Cooperative and Subdistrict in Manggarai Timur Regency, 2020</i>	217

10. PENGELUARAN PENDUDUK/POPULATION EXPENDITURE

10.1	Rata-rata Pengeluaran per Kapita Sebulan Menurut Kelompok Komoditas (rupiah) di Kabupaten Manggarai Timur, 2019 dan 2020 <i>Monthly Average Expenditure per Capita by Commodity Group (rupiahs) in Manggarai Timur Regency, 2019 and 2020.....</i>	225
10.2	Persentase Pengeluaran per Kapita Sebulan Menurut Kelompok Komoditas di Kabupaten Manggarai Timur, 2019 dan 2020 <i>Percentage of Monthly Expenditure per Capita by Commodity Group in Manggarai Timur Regency, 2019 and 2020</i>	226
10.3	Persentase Penduduk Menurut Golongan Pengeluaran Per Kapita Sebulan di Kabupaten Manggarai Timur, 2019 dan 2020 <i>Percentage of Population by Per Capita Spending Group a Month in Manggarai Timur Regency, 2019 and 2020.....</i>	227

11. PERDAGANGAN/TRADE

11.1	Jumlah Sarana Perdagangan Menurut Jenisnya di Kabupaten Manggarai Timur, 2017–2020 <i>Number of Trading Facilities by Type of Facility in Manggarai Timur Regency, 2017–2020</i>	234
------	---	-----

12. SISTEM NERACA REGIONAL/SYSTEM OF REGIONAL ACCOUNTS

12.1.	Produk Domestik Regional Bruto Atas Dasar Harga Berlaku Menurut Lapangan Usaha di Kabupaten Manggarai Timur (miliar rupiah), 2016–2020 <i>Gross Regional Domestic Product at Current Market Prices by Industry in Manggarai Timur Regency (billion rupiahs), 2016–2020</i>	244
12.2	Produk Domestik Regional Bruto Atas Dasar Harga Konstan 2010 Menurut Lapangan Usaha di Kabupaten Manggarai Timur (miliar rupiah), 2016–2020 <i>Gross Regional Domestic Product at 2010 Constant Market Prices by Industry in Manggarai Timur Regency (billion rupiahs), 2016–2020</i>	246
12.3	Distribusi Persentase Produk Domestik Regional Bruto Atas Dasar Harga Berlaku Menurut Lapangan Usaha di Kabupaten Manggarai Timur, 2015–2020 <i>Percentage Distribution of Gross Regional Domestic Product at Current Market Prices by Industry in Manggarai Timur Regency, 2016–2020</i>	248
12.4	Laju Pertumbuhan Produk Domestik Regional Bruto Atas Dasar Harga Konstan 2010 Menurut Lapangan Usaha di Kabupaten Manggarai Timur (persen), 2017–2020 <i>Growth Rate of Gross Regional Domestic Product at 2010 Constant Market Prices by Industry in Manggarai Timur Regency (percent), 2017–2020</i>	250
12.5	Produk Domestik Regional Bruto Atas Dasar Harga Berlaku Menurut Jenis Pengeluaran di Kabupaten Manggarai Timur (miliar rupiah), 2016–2020 <i>Gross Regional Domestic Product at Current Market Prices by Type of Expenditure in Manggarai Timur Regency (billion rupiahs), 2016–2020</i>	252

12.6	Produk Domestik Regional Bruto Atas Dasar Harga Konstan 2010 Menurut Jenis Pengeluaran di Kabupaten Manggarai Timur (miliar rupiah), 2016–2020 <i>Gross Regional Domestic Product at 2010 Constant Market Prices by Type of Expenditure in Manggarai Timur Regency (billion rupiahs), 2016–2020</i>	253
13. PERBANDINGAN ANTAR KABUPATEN/ KOTA/ REGENCY/MUNICIPAL COMPARISON		
13.1	Jumlah Penduduk Menurut Kabupaten/Kota di Provinsi Nusa Tenggara Timur (ribu), 2016–2020 <i>Population by Regency/Municipality in Nusa Tenggara Timur Province (thousand), 2016–2020</i>	260
13.2	Laju Pertumbuhan Produk Domestik Regional Bruto Atas Dasar Harga Konstan 2010 Menurut Kabupaten/ Kota di Provinsi Nusa Tenggara Timur (persen), 2016–2020 <i>Rate of Growth of Gross Regional Domestic Products at Constant 2010 Prices by Regency/Municipality in Nusa Tenggara Timur Province (percent), 2016–2020</i>	261
13.3	Jumlah Penduduk Miskin Menurut Kabupaten/Kota di Provinsi Nusa Tenggara Timur (ribu), 2016–2020 <i>Number of Poor Population by Regency/Municipality in Nusa Tenggara Timur Province (thousand), 2016–2020</i>	262
13.4	Indeks Pembangunan Manusia Menurut Kabupaten/ Kota di Provinsi Nusa Tenggara Timur, 2016–2020 <i>Human Development Index by Regency/Municipality in Nusa Tenggara Timur Province, 2016–2020</i>	263

DAFTAR GAMBAR/LIST OF FIGURES

		Halaman Page
1.1	Luas Daerah menurut Kecamatan (%), 2020 <i>Area of Subdistrict (%), 2020</i>	5
1.2	Tinggi Wilayah Menurut Kecamatan (mdpl), (2020) <i>Altitude by Subdistrict (m.a.s.l), (2020)</i>	6
2.1	Luas Daerah menurut Kecamatan (%), 2020 <i>Area of Subdistrict (%), 2020</i>	19
2.2	Jumlah Pegawai Negeri Sipil Menurut Jabatan Desember (2020) <i>Number of Civil Servants by Occupation December (2020)</i>	20
3.1	Luas Daerah menurut Kecamatan (%), 2020 <i>Area of Subdistrict (%), 2020</i>	39
3.2	Laju Pertumbuhan Penduduk Menurut Kecamatan, (2010 dan (2020) <i>Population Growth Rate by Subdistrict, (2010) and (2020)</i>	40
4.1	Luas Daerah menurut Kecamatan (%), 2020 <i>Area of Subdistrict (%), 2020</i>	55
4.2	Jumlah Penduduk Menurut Kecamatan dan Agama yang Dianut di Kabupaten Manggarai Timur, 2020..... <i>Population by Subdistrict and Religion in Manggarai Timur Regency, 2020</i>	56
5.1	Luas Daerah menurut Kecamatan (%), 2020 <i>Area of Subdistrict (%), 2020</i>	111
5.2	Produksi Tanaman Biofarmaka Menurut Kecamatan dan Jenis Tanaman di Kabupaten Manggarai Timur (kg) (2020) <i>Production of Medicinal Plants by Subdistrict and Kind of Plant in Manggarai Timur Regency (kg) (2020)</i>	112
6.1	Luas Daerah menurut Kecamatan (%), 2020 <i>Area of Subdistrict (%), 2020</i>	155
6.2	Jumlah Pelanggan Air Minum Menurut Golongan dan Wilayah di Kecamatan Rana Mese di Kabupaten Manggarai Timur, 2020 <i>Number of Customer of Clean Water by Class and Area in Rana Mese</i>	

	Halaman Page
	156
7.1	195
7.2	196
8.1	205
8.2	206
9.1	214
9.2	215
10.1	223
10.2	224
11.1	232
11.2	233

	Halaman Page
12.1 Luas Daerah menurut Kecamatan (%), 2020 <i>Area of Subdistrict (%), 2020</i>	242
12.2 Produk Domestik Regional Bruto Atas Dasar Harga Berlaku dan Atas Dasar Harga Konstan Menurut Lapangan Usaha (miliar rupiah), (2016)–(2020) <i>Gross Regional Domestic Product at Current Market Prices and Constant Market Prices by Industry (billion rupiahs), (2015)–(2020)</i>	243
13.1 Luas Daerah Menurut Kabupaten/Kota (%), 2020 <i>Area of Regency/Municipality (%), 2020</i>	258
13.2 Indeks Pembangunan Manusia Kabupaten Manggarai Timur, 2016–2020 <i>Human Development Index Manggarai Timur Regency, 2016– 2020</i>	259

PENJELASAN UMUM/EXPLANATORY NOTES

Tanda-tanda, satuan-satuan, dan lain-lainnya yang digunakan dalam publikasi ini adalah sebagai berikut:

Symbols, measurement units, and acronyms which are used in this publication, are as follows:

1. TANDA-TANDA/SYMBOLS

Data tidak tersedia/Data not available	: ...
Tidak ada atau nol /Null or zero	: -
Data dapat diabaikan/Data negligible	: 0
Tanda decimal/Decimal point	: ,
Data tidak dapat ditampilkan/Not applicable	: NA
Angka estimasi/Estimated figures	: e
Angka diperbaiki/Revised figures	: r
Angka sementara/Preliminary figures	: x
Angka sangat sementara/Very preliminary figures	: xx
Angka sangat sangat sementara/Very very preliminary figures	: xxx

2. SATUAN/UNITS

barel/barrel	: 158,99 liter/litres = 1/6,2898 m ³
hektar (ha)/hectare (ha)	: 10 000 m ²
kilometer (km)/kilometres (km)	: 1 000 meter/meters (m)
knot/knot	: 1,8523 km/jam (km/hour)
kuintal/quintal	: 100 kg
KWh	: 1 000 Watt hour
MWh	: 1 000 KWh
liter (untuk beras)/litre (for rice)	: 0,80 kg
MMSCF	: 1/35,3 m ³
metrik ton (m.ton)/metric ton (m. ton)	: 0,98421 long ton = 1 000 kg
ons/ounce	: 28,31 gram/grams
ton	: 1 000 kg

Satuan lain: buah, dus, butir, helai/lembar, kaleng, batang, pulsa, ton kilometer (ton-km), jam, menit, persen (%).

Other units: unit, pack, pieces, sheet, tin, pulse, ton-kilometres(ton-km), hour, minute, percent (%).

Perbedaan angka di belakang koma disebabkan oleh pembulatan angka.

The difference in decimal numbers is caused by rounding.

DAFTAR SINGKATAN/ LIST OF ABBREVIATIONS

SI	: Stasiun Iklim
SIMPK	: Stasiun Meteorologi Pertanian Khusus
t.t	: Tempat tidur
BCG	: Bacillus Calmette Guerin
DPT	: Difteri, Pertusis, Tetanus
TT	: Tetanus Toxoid
IOT	: Industri Obat Tradisional/ <i>Traditional Medicine Industry</i>
IKOT	: Industri Kecil Obat Tradisional/ <i>Traditional Medicine Small</i>
Alkes	: Alat kesehatan/ <i>Health Kits</i>
PKRT	: Perbekalan Kesehatan Rumah tangga/ <i>Household Health Logistics</i>
Kompl	: Komplemen/ <i>Complement</i>
IRTP	: Industri Pangan Produksi Rumah Tangga/ <i>Foods Home Industry</i>
PBF	: Pedagang Besar Farmasi/ <i>Pharmacy Whole-seller</i>
GFK	: Gudang Farmasi Kab/Kota/Regency/ <i>Municipality Pharmacy Warehouse</i>
RB	: Rumah Bersalin/ <i>Delivery House</i>
Pustu	: Puskesmas pembantu/ <i>Auxiliary Public Health Center</i>
BP	: Balai Pengobatan/ <i>Polyclinic</i>
TPS	: Tempat Pembuangan Sementara / <i>landfill</i>
Jamkesmas	: Jaminan kesehatan masyarakat miskin/ <i>Poor public health insurance</i>
PJKMU	: Program Jaminan Kesehatan Masyarakat Umum
SIUP	: Surat Ijin Usaha Perdagangan/ <i>Trading Permission Letter</i>
TDP	: Tanda Daftar Perusahaan/ <i>Company Registration Identity</i>
API	: Angka Pengenal Importir/ <i>Importer's Identity Number</i>

Statistik Kunci, 2018–2020 Key Statistics, 2018–2020

Rincian/Description	Satuan/Unit	2018	2019	2020
(1)	(2)	(3)	(4)	(5)
SOSIAL/SOCIAL				
Penduduk ¹ /Population ¹	juta/million	265,0	265,0	265,0
Laju Pertumbuhan Penduduk ¹ /Population Growth ¹	%	1,19	1,19	1,19
Angka Harapan Hidup ^{1-e} /Life Expectancy Rate ¹	tahun/years	71,2	71,2	71,2
Angka Melek Huruf Usia 15+/Literacy Rate Aged 15+	%	95,7	95,7	95,7
Tingkat Partisipasi Angkatan Kerja -TPAK ^{2,3} Labour Force Participation Rate-LFPR ^{2,3}	%	67,3	67,3	67,3
Tingkat Pengangguran Terbuka-TPT ² Unemployment Rate-UR ²	%	5,3 ⁴	5,3 ⁴	5,3 ⁴
Penduduk Miskin ⁴ /Poor People ⁴	juta/million	25,9	25,9	25,9
Persentase Penduduk Miskin ⁴ Percentage of Poor People ⁴	%	9,8	9,8	9,8
Indeks Pembangunan Manusia-IPM ⁵ Human Development Index ⁵	–	71,4	71,4	71,4
EKONOMI/ECONOMIC				
Produk Domestik Regional Bruto (PDRB) Harga Berlaku ⁶ Gross Regional Domestic Bruto (GRDP) at Current Price ⁶	triliun rupiah trillion rupiahs	14 837,4 ^{xx}	14 837,4 ^{xx}	14 837,4 ^{xx}
Laju Pertumbuhan Ekonomi ⁸ /Economic Growth ⁷	%	5,2 ^{xx}	5,2 ^{xx}	5,2 ^{xx}
PDRB Per Kapita Harga Berlaku ^{6,8} Per Capita of GRDP at Current Price ^{6,8}	juta rupiah million rupiahs	56,0 ^{xx}	56,0 ^{xx}	56,0 ^{xx}

- Catatan/Notes: ¹ Hasil proyeksi penduduk Indonesia 2010–2035 (pertengahan tahun/Juni)/The result of Indonesia population projection 2010–2035 (mid year/June)
- ² Kondisi Agustus/Condition at August
- ³ Menggunakan penimbang hasil proyeksi penduduk tahun 2010–2035/Weighted by the 2010–2035 population projection
- ⁴ Kondisi Maret/Condition at March
- ⁵ Sejak tahun 2010, IPM dihitung dengan metode baru. Komponen IPM metode baru adalah angka harapan hidup saat lahir, harapan lama sekolah, rata-rata lama sekolah, dan pengeluaran per kapita/Since 2010, HDI was calculated using new method. New HDI component are life expectancy at birth, expected years of schooling, means years of schooling, and expenditure per capita
- ⁶ Mulai tahun 2010 mengadopsi System of National Account 2008 (SNA 2008)/Since 2010 is in line with System of National Account 2008 (SNA 2008)
- ⁷ Menggunakan tahun dasar 2010 (2010=100)/Using 2010 base year (2010=100)
- ⁸ Menggunakan proyeksi penduduk berdasarkan hasil SP2010/Using population projection based on SP2010

BAB
CHAPTER

01

GEOGRAFI DAN IKLIM

GEOGRAPHY AND CLIMATE

KEADAANGEOGRAFI KABUPATEN MANGGARAI TIMUR

Geography Condition in
Manggarai Timur Regency

2020

LUAS WILAYAH

KABUPATEN MANGGARAI TIMUR

Total Area of Manggarai Timur Regency

2.401,39 km²
sq.km

Kecamatan dengan Luas Terkecil

Subdistrict with The Smallest Area

104,24 km²
sq.km

POCO RANAKA
TIMUR

KOTA KOMBA

Kecamatan dengan Luas Terbesar

Subdistrict with The Largest Area

511,00 km²
sq.km

PENJELASAN TEKNIS**TECHNICAL NOTES**

- | | |
|---|---|
| <p>1. Secara astronomis Manggarai Timur terletak antara 08°.14' - 09°.00' Lintang Selatan dan 120°.20' - 120°.55'° Bujur Timur.</p> | <p>1. <i>Astronomically Manggarai Timur located between 08°.14' - 09°.00' South Latitude and 120°.20' - 120°.55'° East Longitude.</i></p> |
| <p>2. Berdasarkan posisi geografisnya, Kabupaten Manggarai Timur memiliki batas-batas: Utara – Laut Flores. Selatan – Laut Sawu. Timur – Kabupaten Ngada. Barat – Kabupaten Manggarai.</p> | <p>2. <i>In terms of geographic position, Manggarai Timur has boundaries: North – Flores Sea, South – Sawu Sea, East – Ngada Regency, and West – Manggarai Regency.</i></p> |
| <p>3. Manggarai Timur terdiri dari 9 Kecamatan yang semuanya terletak di pulau Flores, yaitu: Borong, Rana Mese, Kota Komba, Elar, Elar Selatan, Sambu Rampas, Poco Ranaka, Poco Ranaka Timur, dan Lamba Leda.</p> | <p>3. <i>Manggarai Timur consist of 9 District which located in Flores island, are: Borong, Rana Mese, Kota Komba, Elar, Elar Selatan, Sambu Rampas, Poco Ranaka, Poco Ranaka Timur, And Lamba Leda.</i></p> |
| <p>4. Luas wilayah daratan 2.435,70 km² tersebar pada 9 kecamatan.</p> | <p>4. <i>Total of land area of Manggarai Timur is amount of 2.435,70 km² which spread over 9 Subdistricts.</i></p> |
| <p>5. Seperti halnya di tempat lain di Indonesia, di Manggarai Timur hanya dikenal 2 musim yaitu musim kemarau dan musim hujan. Sekitar bulan Juni - September terjadi musim kemarau. Sebaliknya pada bulan Desember – Maret terjadi musim hujan.</p> | <p>5. <i>Similar to other places in Indonesia, Manggarai Timur has two seasons namely dry season and rainy season. From June to September will be dry season and from December to March will be rainy season.</i></p> |
| <p>6. Desa pesisir/tepi laut: desa pesisir/tepi laut adalah desa/ kelurahan termasuk nagari atau lainnya yang memiliki wilayah yang berbatasan langsung</p> | <p>6. <i>Off-shore village: Off-shore village is a village which has portion in the border of beach/coast/seashore or classified as island village, with the majority of people's life depending</i></p> |

dengan garis pantai/laut (atau merupakan desa pulau) dengan sumber kehidupan rakyatnya sebagian besar tergantung pada potensi laut.

- | | |
|--|--|
| <p>7. Desa bukan pesisir: Desa bukan pesisir adalah desa/kelurahan yang tidak berbatasan langsung dengan laut atau tidak mempunyai pesisir. Desa bukan pesisir terdiri atas: desa lembah/daerah aliran sungai (DAS), desa lereng/punggung bukit, dan desa dataran.</p> | <p>7. <i>Non off-shore village: Non off-shore village is a village which has no portion area bordering beach/coast/seashore. Non off-shore villages consist of valley village/river basin area, hilly village, and flat village.</i></p> |
| <p>8. Desa lembah/daerah aliran sungai (DAS) adalah desa/kelurahan termasuk nagari yang wilayahnya sebagian besar merupakan daerah cekungan/legokan di sekitar aliran sungai atau berada di antara dua buah gunung/bukit.</p> | <p>8. <i>Valley village/river basin area is a village with the largest part of the village being the valley or river basin or the area between two mountain/hills.</i></p> |
| <p>9. Desa lereng/punggung bukit adalah desa/kelurahan termasuk nagari yang wilayahnya sebagian besar berada di lereng/punggung bukit atau gunung.</p> | <p>9. <i>Hilly village is a village with the largest part of the village being the hilly area or the mountain.</i></p> |
| <p>10. Desa dataran adalah desa/kelurahan/ lainnya yang sebagian besar berada di rata/datar.</p> | <p>10. <i>Flat village is a village with the largest part of village being a flat contour.</i></p> |

Gambar 1.1
Figures

Luas Daerah menurut Kecamatan (%), 2020
Area of Subdistrict (%), 2020

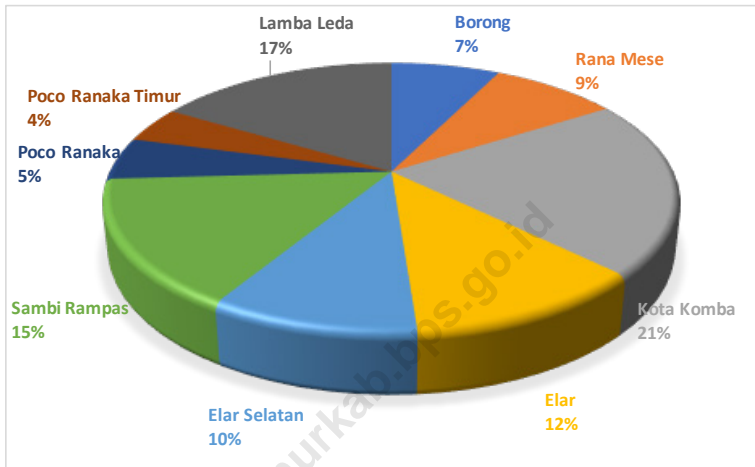

Sumber/Source : Badan Pertanahan Nasional Kabupaten Manggarai Timur/National Land Agency of Manggarai Timur Regency

Gambar 1.2 **Tinggi Wilayah Menurut Kecamatan (mdpl), (2020)**
Figures 1.2 **Altitude by Subdistrict (m.a.s.l), (2020)**

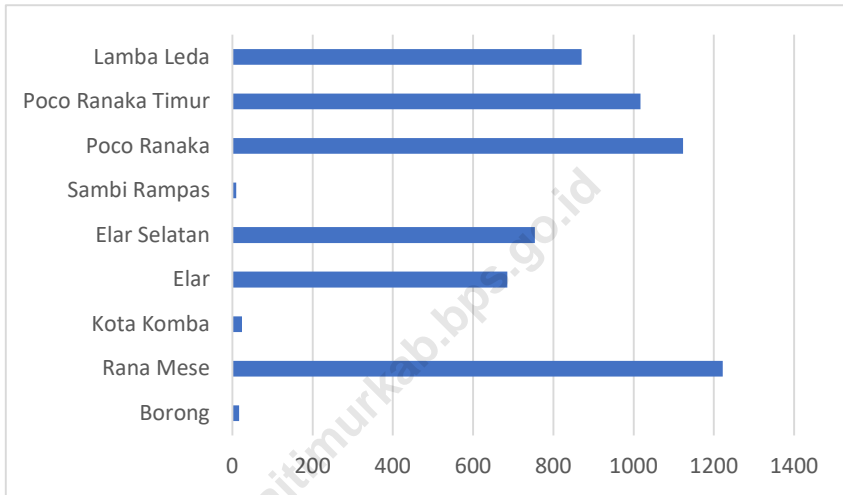

Sumber/Source: Badan Pertanahan Nasional Kabupaten Manggarai Timur/National Land Agency of Manggarai Timur Regency

1.1 KEADAAN GEOGRAFI GEOGRAPHY CONDITION

Tabel 1.1.1 **Luas Daerah dan Jumlah Pulau Menurut Kecamatan, (2020)**
Table *Total Area and Number of Islands by Subdistrict, (2020)*

Kecamatan Subdistrict	Ibukota Kecamatan Capital of Subdistrict	Luas ¹ Total Area ¹ (km ² /sq.km)	Persentase terhadap Luas Provinsi Percentage to Subdistrict's Area
(1)	(2)	(3)	(4)
Borong	Kota Ndora	177,09	7,37
Rana Mese	Golo Mongkok	207,1	8,63
Kota Komba	Watu Nggene	511,0	21,28
Elar	Tiwu Kondo	276,71	11,52
Elar Selatan	Wukir	239,24	9,96
Sambi Rampas	Pota	368,87	15,36
Poco Ranaka	Mandosawu	121,99	5,08
Poco Ranaka Timur	Lawir	104,24	4,34
Lamba Leda	Tengku Leda	395,08	16,45
Manggarai Timur		2 401,39	100,00

Lanjutan Tabel/Continued Table 1.1.1

Kecamatan Subdistrict	Jumlah Pulau ² Number of Islands ²	Tinggi Wilayah (mdpl) Altitude (m a.s.l)	Jarak ke Ibukota Distance to the Capital
(1)	(5)	(6)	(7)
Borong	-	17	10
Rana Mese	-	1 222	18
Kota Komba	-	24	60
Elar	-	685	115
Elar Selatan	-	754	95
Sambi Rampas	-	10	125
Poco Ranaka	-	1 123	45
Poco Ranaka Timur	-	1 017	90
Lamba Leda	-	870	83
Manggarai Timur	-		

Sumber/Source: 1. Badan Pertanahan Nasional Kabupaten Manggarai Timur/National Land Agency of Manggarai Timur Regency
2. BPS, Pendataan Potensi Desa (Podes)/BPS-Statistics Indonesia, Village Potential Data Collecting

Tabel
Table 1.1.2

Tinggi Wilayah di Atas Permukaan Laut (DPL) Menurut Kecamatan, (2020)
Height Above Mean Sea Level (AMSL) by Subdistrict, (2020)

Kecamatan Subdistrict	Tinggi DPL Altitude (m)
(1)	(2)
Borong	17
Rana Mese	1 222
Kota Komba	24
Elar	685
Elar Selatan	754
Sambi Rampas	10
Poco Ranaka	1 123
Poco Ranaka Timur	1 017
Lamba Leda	870
Manggarai Timur	8000

Catatan/Note: ¹ Berdasarkan Peraturan Menteri Dalam Negeri Nomor 137 Tahun 2017 tanggal 29 Desember 2017/Based on Minister of Home Affairs Regulation Number 137/2017, December 29, 2017

Sumber/Source: Badan Pertanahan Nasional Kabupaten Manggarai Timur/National Land Agency of Manggarai Timur Regency

1.2 IKLIM CLIMATE

Tabel 1.2.1 Jumlah Curah Hujan Menurut Bulan dan Kecamatan, (2020)
Table Amount of Precipitation by Month and Subdistrict, (2020)

Bulan Month	Curah Hujan (mm) Precipitation (mm)				
	Borong	Rana Mese	Kota Komba	Elar	Elar Selatan
(1)	(2)	(3)	(4)	(5)	(6)
Januari/January	994	*	64	2 640	*
Februari/February	579	*	249	2 215	*
Maret/March	921	*	509,5	1 950	*
April/April	630	*	159	465	*
Mei/May	481	*	128	215	*
Juni/June	167	*	123	158	*
Juli/July	13	*	10	52	*
Agustus/August	9	*	3,5	47	*
September/September	407	*	70	32	*
Oktober/October	1 138	*	186,5	126	*
November/November	299	*	190,5	115	*
Desember/December	1 666	*	1 650	1 632	*
Jumlah/Total	7 304	*	3 343	8 015	*

Lanjutan Tabel/*Continued Table* 1.2.1

Bulan Month	Curah Hujan (mm) Precipitation (mm)			
	Sambi Rampas	Poco Ranaka	Poco Ranaka Timur	Lamba Leda
(1)	(7)	(8)	(9)	(10)
Januari/January	138,6	485	775	684,6
Februari/February	39,3	439,5	620,4	365,3
Maret/March	17,6	491,5	345	292,2
April/April	0	399,5	187	276,6
Mei/May	44,3	215	36,5	145,9
Juni/June	11	34	24,7	86
Juli/July	5,3	33	0	1,8
Agustus/August	0	66	0	0
September/September	0	139	32,5	10,5
Oktober/October	4,8	369	213	134
November/November	3,6	323	251	155
Desember/December	0	847	315	419,5
Jumlah/Total	264,5	3 841,5	2 800,1	2 571,4

Catatan/Note: Tanda *) berarti data masih bergabung dengan kecamatan induk/*The remarks *) because data is still integrated into main (origin) subdistrict*

Sumber/Source: Dinas Pertanian Kabupaten Manggarai Timur/*Agriculture Service of Manggarai Timur Regency*

Tabel 1.2.2 Jumlah Hari Hujan Menurut Bulan dan Kecamatan, (2020)
Table Number of Rainy Days by Month and Subdistrict, (2020)

Bulan Month	Jumlah Hari Hujan (hari) Number of Rain Days (day)				
	Borong	Rana Mese	Kota Komba	Elar	Elar Selatan
(1)	(2)	(3)	(4)	(5)	(6)
Januari/January	9	*	10	23	*
Februari/February	15	*	19	19	*
Maret/March	16	*	22	21	*
April/April	13	*	12	13	*
Mei/May	13	*	15	5	*
Juni/June	10	*	11	3	*
Juli/July	5	*	2	2	*
Agustus/August	5	*	2	2	*
September/September	8	*	6	2	*
Oktober/October	15	*	9	6	*
November/November	11	*	12	5	*
Desember/December	14	*	13	18	*
Jumlah/Total	134	*	133	101	*

Lanjutan Tabel/Continued Table 1.2.2

Bulan Month	Jumlah Hari Hujan (hari) Number of Rain Days (day)			
	Sambi Rampas	Poco Ranaka	Poco Ranaka Timur	Lamba Leda
(1)	(7)	(8)	(9)	(10)
Januari/January	10	23	27	22
Februari/February	5	25	25	15
Maret/March	3	23	19	23
April/April	0	19	9	13
Mei/May	5	19	7	9
Juni/June	1	7	4	2
Juli/July	1	8	0	1
Agustus/August	0	14	0	0
September/September	0	14	4	3
Oktober/October	2	26	13	13
November/November	1	21	16	10
Desember/December	0	31	19	22
Jumlah/Total	28	230	143	133

Catatan/Note: Tanda *) berarti data masih bergabung dengan kecamatan induk/The remarks *) because data is still integrated into main (origin) subdistrict

Sumber/Source: Dinas Pertanian Kabupaten Manggarai Timur/Agriculture Service of Manggarai Timur Regency

BAB
CHAPTER

02

PEMERINTAHAN GOVERNMENT

JUMLAH PEGAWAI NEGERI SIPIL DI KABUPATEN MANGGARAI TIMUR

Total of Civil Servants in Manggarai Timur Regency

2020

Sampai Dengan SD
Up to Primary School

6 0

SMP/Sederajat
General/Vocational Junior High School

27 3

SMA/Sederajat
General/Vocational Senior High School

565 254

Diploma I, II/Akta I, II
Diploma I, II/Akta I, II

170 119

Diploma III/Akta III/Sarjana Muda
Diploma III/Akta III/Bachelor

250 447

Tingkat Sarjana/Doktor/Ph.D
University Graduates

1.179 804

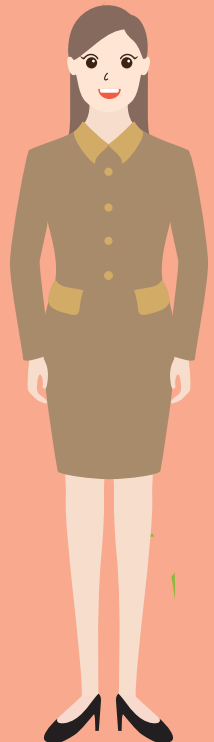

PENJELASAN TEKNIS**TECHNICAL NOTES**

- | | |
|--|---|
| <ol style="list-style-type: none"> 1. Kabupaten Manggarai Timur resmi terpisah dari kabupaten induknya yaitu Kabupaten Manggarai pada 17 Juli 2007. 2. Pada tahun 2012 terjadi pemekaran Kecamatan, yaitu: <ul style="list-style-type: none"> - Kecamatan Borong mekar menjadi Kecamatan Borong dan Kecamatan Ranamese - Kecamatan Elar mekar menjadi Kecamatan Elar dan Kecamatan Elar Selatan - Kecamatan Poco Ranaka mekar menjadi Kecamatan Poco Ranaka dan Kecamatan Poco Ranaka Timur 3. Kekuasaan eksekutif dipegang oleh pimpinan daerah. Kekuasaan legislatif dipegang oleh Dewan Perwakilan Daerah. Kabupaten Manggarai Timur dipimpin oleh seorang bupati dengan ibukota kabupaten yaitu Borong. 4. Untuk melaksanakan tugasnya, terdapat unsur pembantu Pimpinan Pemerintah Daerah yaitu Sekretaris Daerah (Setda) dan Lembaga Teknis Daerah seperti Dinas, Badan, dan Kantor. 5. Sekretaris Daerah membawahi 7 Bagian yaitu: <ol style="list-style-type: none"> a. Bagian Pemerintahan dan Kesejahteraan Rakyat b. Bagian Perekonomian dan Administrasi Pembangunan | <ol style="list-style-type: none"> 1. <i>Manggarai Timur Regency is officially separated from its origin regency, Manggarai Regency on July 17, 2007.</i> 2. <i>In 2012 there is a splitting of Subdistrict, that is</i> <ul style="list-style-type: none"> - <i>Borong Subdistrict split into Borong Subdistrict and Ranamese Subdistrict.</i> - <i>Elar Subdistrict split into Elar Subdistrict and Elar Selatan Subdistrict.</i> - <i>Poco Ranaka Subdistrict split into Poco Ranaka Timur Subdistrict and Ranamese Subdistrict.</i> 3. <i>The executive power is held by the regional leaders. The Legislative power is held by the Regional Parliament. Manggarai Timur Regency is headed by a regent with the district capital is Borong.</i> 4. <i>To implement his duties, there are organizations of Regent's staff, they are: The Regional Secretariat and Regional Technical Institutions (Services, Boards, and Offices).</i> 5. <i>Regional Secretariat assisted by 7 department, that is:</i> <ol style="list-style-type: none"> a. <i>Government and Welfare Department</i> b. <i>Economic and Development Administration Department</i> |
|--|---|

- c. Bagian Pengadaan Barang/Jasa
 - d. Bagian Umum
 - e. Bagian Protokol dan Komunikasi Pimpinan
 - f. Bagian Organisasi
 - g. Bagian Hukum
6. Selain dinas, juga terdapat 3 badan daerah yaitu: (1) Badan Perencanaan, Penelitian dan Pembangunan, (2) Badan Keuangan dan (3) Badan Kepegawaian dan Pengembangan Sumber Daya Manusia. Selain itu juga terdapat satu Sekretariat DPRD dan satu Inspektorat.
- c. *Procurement of Goods and Services Department*
 - d. *General Department*
 - e. *Communication and Protocol Department*
 - f. *Organization Department*
 - g. *Law Department*
6. *In addition to service, there are also three regional agencies, that is: (1) Planning, Research and Development Agency, (2) Financial Agency and (3) Employment Regional and Human Resource Development Agency. There is also a Secretariat of the Parliament and one Regional Inspectorate.*

Gambar 2.1 Luas Daerah menurut Kecamatan (%), 2020
Figures 2.1 Area of Subdistrict (%), 2020

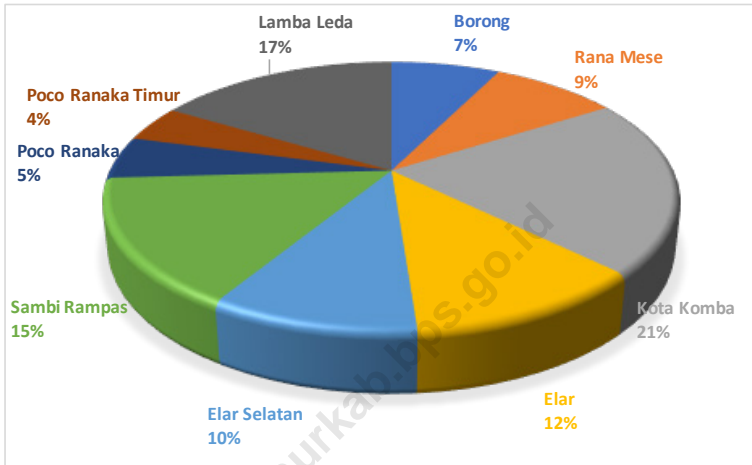

Sumber/Source : Badan Pertanahan Nasional Kabupaten Manggarai Timur/National Land Agency of Manggarai Timur Regency

Gambar 2.2
Figures

Jumlah Pegawai Negeri Sipil Menurut Jabatan Desember (2020)
Number of Civil Servants by Occupation December (2020)

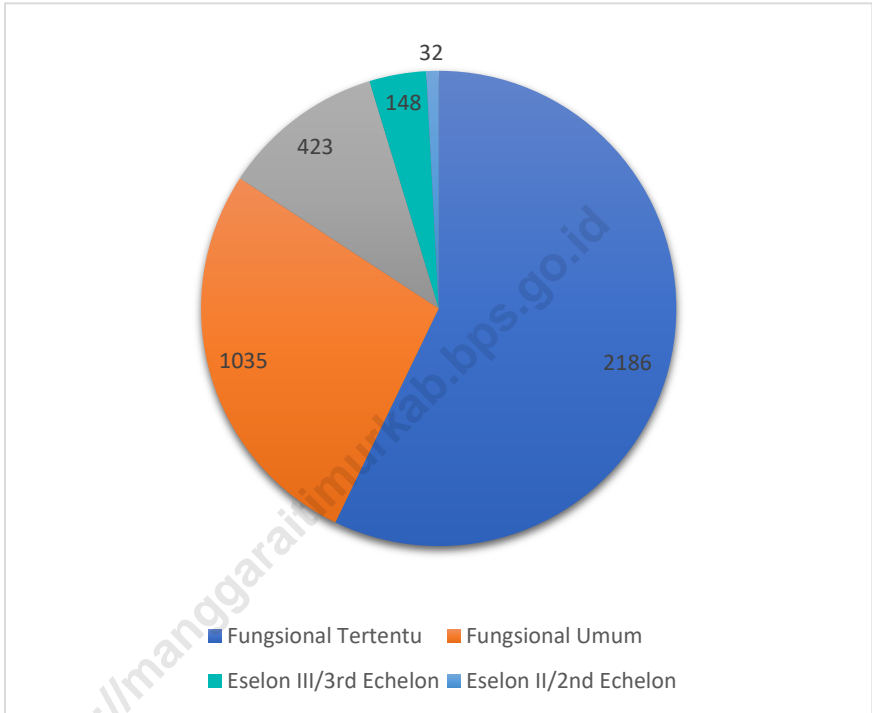

Sumber/Source : Badan Kepegawaian dan Pengembangan Sumber Daya Manusia Kabupaten Manggarai Timur/*Employment Regional and Human Resource Development Agency of Manggarai Timur Regency*

2.1 WILAYAH ADMINISTRATIF ADMINISTRATIVE AREA

Tabel 2.1.1 **Jumlah Desa¹/Kelurahan Menurut Kecamatan, (2016)–(2020)**
Table 2.1.1 **Number of Villages¹/Kelurahan by Subdistrict, (2016)–(2020)**

Kecamatan Subdistrict	2016	2017	2018	2019	2020
(1)	(2)	(3)	(4)	(5)	(6)
Borong	18	18	18	18	18
Rana Mese	21	21	21	21	21
Kota Komba	22	22	22	22	22
Elar	15	15	15	15	15
Elar Selatan	14	14	14	14	14
Sambi Rampas	20	20	20	20	20
Poco Ranaka	24	24	24	24	24
Poco Ranaka Timur	18	18	18	18	18
Lamba Leda	24	24	24	24	24
Manggarai Timur	176	176	176	176	176

Sumber/Source: Dinas Pemberdayaan Masyarakat dan Desa Kabupaten Manggarai Timur
Community Empowerment and Village of Manggarai Timur Regency

2.2 DEWAN PERWAKILAN RAKYAT DAERAH REGIONAL HOUSE OF REPRESENTATIVE

Tabel 2.2.1 **Jumlah Anggota DPRD Menurut Fraksi dan Jenis Kelamin, 2020**
Table 2.2.1 **Number of Parliament Members by Fraction and Sex, 2020**

Fraksi Fraction	2020		Jumlah Total
	Laki-laki Male	Perempuan Female	
(1)	(2)	(3)	(4)
PAN Plus	6	-	6
HANURA	4	-	4
PERINDO Plus	5	1	6
Partai Kebangkitan Bangsa	4	-	4
Gerakan Bintang Karya Demokrat	6	-	6
NasDem PKS	4	-	4
Total	29	1	30

Sumber/Source: Sekretariat DPRD Kabupaten Manggarai Timur/Parliament Secretariat of Manggarai Timur Regency

2.3 SUMBER DAYA MANUSIA HUMAN RESOURCES

Tabel 2.3.1 Jumlah Pegawai Negeri Sipil Menurut Jabatan dan Jenis Kelamin, Desember 2019 dan Desember 2020
Number of Civil Servants by Occupation and Sex, Desember 2019 dan Desember 2020

Jabatan <i>Occupation</i>	(2019)		Jumlah <i>Total</i>
	Laki-laki <i>Male</i>	Perempuan <i>Female</i>	
(1)	(2)	(3)	(4)
Fungsional Tertentu <i>Specific Functional</i>	1 197	1 075	2 272
Fungsional Umum <i>Staf General Functional</i>	649	361	1 010
Struktural/Structural	404	139	543
Eselon V/5th Echelon	0	0	0
Eselon IV/4th Echelon	255	113	368
Eselon III/3rd Echelon	118	23	141
Eselon II/2nd Echelon	31	3	34
Eselon I/1st Echelon	0	0	0
Jumlah/Total	2 250	1 575	3 825

Lanjutan Tabel/*Continued Table 2.3.1*

Jabatan <i>Occupation</i>	(2020)		Jumlah <i>Total</i>
	Laki-laki <i>Male</i>	Perempuan <i>Female</i>	
(1)	(5)	(6)	(7)
Fungsional Tertentu <i>Specific Functional</i>	1 131	1 055	2 186
Fungsional Umum <i>Staf General Functional</i>	622	413	1 035
Struktural/Structural			
Eselon V/5th Echelon	0	0	0
Eselon IV/4th Echelon	291	132	423
Eselon III/3rd Echelon	123	25	148
Eselon II/2nd Echelon	30	2	32
Eselon I/1st Echelon	0	0	0
Jumlah/Total	2 197	1 627	3 824

Sumber/Source: Badan Kepegawaian dan Pengembangan Sumber Daya Manusia Kabupaten Manggarai Timur/*Employment Regional and Human Resource Development Agency of Manggarai Timur Regency*

Tabel
Table 2.3.2

Jumlah Pegawai Negeri Sipil Menurut Tingkat Pendidikan dan Jenis Kelamin Desember (2019) dan Desember (2020)
Number of Civil Servants by Educational Level and Sex December (2019) and December (2020)

Tingkat Pendidikan <i>Educational Level</i>	(2019)		
	Laki-laki <i>Male</i>	Perempuan <i>Female</i>	Jumlah <i>Total</i>
(1)	(2)	(3)	(4)
Sampai dengan SD <i>Up to Primary School</i>	8	0	8
SMP/Sederajat <i>General Vocational Junior High School</i>	30	3	33
SMA/Sederajat <i>General/Vocational Senior High School</i>	637	292	929
Diploma I, II/Akta I, II <i>Diploma I, II/Akta I, II</i>	157	99	256
Diploma III/Akta III/Sarjana Muda <i>Diploma III/Akta III/Bachelor</i>	244	425	669
Tingkat Sarjana/Doktor/Ph.D <i>University Graduates</i>	1 163	735	1 898
Jumlah/Total	2 239	1 554	3 793

Lanjutan Tabel/*Continued Table 2.3.2*

Tingkat Pendidikan <i>Educational Level</i>	(2020)		
	Laki-laki <i>Male</i>	Perempuan <i>Female</i>	Jumlah <i>Total</i>
(1)	(2)	(3)	(4)
Sampai dengan SD <i>Up to Primary School</i>	6	0	6
SMP/Sederajat <i>General Vocational Junior High School</i>	27	3	30
SMA/Sederajat <i>General/Vocational Senior High School</i>	565	254	819
Diploma I, II/Akta I, II <i>Diploma I, II/Akta I, II</i>	170	119	289
Diploma III/Akta III/Sarjana Muda <i>Diploma III/Akta III/Bachelor</i>	250	447	697
Tingkat Sarjana/Doktor/Ph.D <i>University Graduates</i>	1 179	804	1 983
Jumlah/Total	2 197	1 627	3 824

Sumber/Source: Badan Kepegawaian dan Pengembangan Sumber Daya Manusia Kabupaten Manggarai Timur/*Employment Regional and Human Resource Development Agency of Manggarai Timur Regency*

Tabel
Table 2.3.3

**Jumlah Pegawai Negeri Sipil Menurut Tingkat
Kepangkatan dan Jenis Kelamin Desember (2019) dan
Desember (2020)**
*Number of Civil Servants by Hierarchy and Sex, December
(2019) and December (2020)*

Pangkat/Golongan/Ruang <i>Hierarchy</i>	(2019)		
	Laki-laki <i>Male</i>	Perempuan <i>Female</i>	Jumlah <i>Total</i>
(1)	(2)	(3)	(4)
1. I/A (Juru Muda)	0	0	0
2. I/B (Juru Muda Tingkat I)	1	0	1
3. I/C (Juru)	9	0	9
4. I/D (Juru Tingkat I)	7	0	7
Golongan I/Range I	17	0	17
5. II/A (Pengatur Muda)	57	17	74
6. II/B (Pengatur Muda Tingkat I)	125	57	182
7. II/C (Pengatur)	116	93	209
8. II/D (Pengatur Tingkat I)	119	93	212
Golongan II/Range II	417	260	677
9. III/A (Penata Muda)	195	202	397
10. III/B (Penata Muda Tingkat I)	380	335	715
11. III/C (Penata)	358	353	711
12. III/D (Penata Tingkat I)	318	176	494
Golongan III/Range III	1 251	1 066	2 317
13. IV/A (Pembina)	482	228	710
14. IV/B (Pembina Tingkat I)	62	17	79
15. IV/C (Pembina Utama Muda)	20	4	24
16. IV/D (Pembina Utama Madya)	1	0	1
17. IV/E (Pembina Utama)	0	0	0
Golongan IV/Range IV	565	249	814
Jumlah/Total	2 250	1 575	3 825

Lanjutan Tabel/*Continued Table 2.3.3*

Pangkat/Golongan/Ruang Hierarchy	(2020)		
	Laki-laki Male	Perempuan Female	Jumlah Total
(1)	(5)	(6)	(7)
1. I/A (Juru Muda)	0	0	0
2. I/B (Juru Muda Tingkat I)	1	0	1
3. I/C (Juru)	7	0	7
4. I/D (Juru Tingkat I)	6	0	6
Golongan I/Range I			
5. II/A (Pengatur Muda)	38	9	47
6. II/B (Pengatur Muda Tingkat I)	125	55	180
7. II/C (Pengatur)	117	76	193
8. II/D (Pengatur Tingkat I)	118	122	240
Golongan II/Range II			
9. III/A (Penata Muda)	221	245	466
10. III/B (Penata Muda Tingkat I)	327	265	592
11. III/C (Penata)	396	431	827
12. III/D (Penata Tingkat I)	328	187	515
Golongan III/Range III			
13. IV/A (Pembina)	420	204	624
14. IV/B (Pembina Tingkat I)	74	30	104
15. IV/C (Pembina Utama Muda)	18	3	21
16. IV/D (Pembina Utama Madya)	1	0	1
17. IV/E (Pembina Utama)	0	0	0
Golongan IV/Range IV			
Jumlah/Total	2 197	1 627	3 824

Sumber/Source: Badan Kepegawaian dan Pengembangan Sumber Daya Manusia Kabupaten Manggarai Timur/*Employment Regional and Human Resource Development Agency of Manggarai Timur Regency*

2.4 KEUANGAN PEMERINTAH GOVERNMENT FINANCE

Tabel 2.4.1 Realisasi Pendapatan Pemerintah Kabupaten Manggarai Timur Menurut Jenis Pendapatan (ribu rupiah), 2016–2019
Actual Manggarai Timur Regency Government Revenues by Kind of Revenues (thousand rupiahs), 2016–2019

Jenis Pendapatan/Kind of Revenues	2016	2017
(1)	(2)	(3)
1. Pendapatan Asli Daerah (PAD)/Regional Revenue	44 112 086	85 878 935
1.1 Pajak Daerah/Regional Tax	12 236 582	11 141 191
1.2 Retribusi Daerah/Regional Retribution	1 807 479	1 782 479
1.3 Hasil Perusahaan Milik Daerah dan Pengelolaan Kekayaan Daerah yang Dipisahkan/Regional-Owned Company Revenue and Separated Management of Regional Wealth	7 756 215	7 498 720
1.4 Lain-lain PAD yang Sah/Other Regional Revenue	22 243 132	65 456 545
2. Dana Perimbangan/Balance Funds	691 737 353	684 256 192
2.1 Bagi Hasil Pajak/Tax Sharing Revenue	8 665 551	7 611 790
2.2 Bagi Hasil Bukan Pajak/Sumber Daya Alam/Non-Tax Sharing Revenue/Natural Resources	1 448 583	751 566
2.3 Dana Alokasi Umum/General Allocation Fund	502 165 245	499 269 564
2.4 Dana Alokasi Khusus/Special Allocation Fund	179 457 974	176 623 272
3. Lain-lain Pendapatan yang Sah/Other Revenue	126 790 173	147 557 948
3.1 Pendapatan Hibah/Grant	13 723 215	2 376 242
3.2 Dana Darurat/Emergency Fund	0	-
3.3 Dana Bagi Hasil Pajak dari Provinsi dan Pemerintah Daerah Lainnya/Tax Sharing Revenue from Provincial and Other Regional Governments	14 546 695	19 089 627
3.4 Dana Penyesuaian dan Otonomi Daerah/Regional Adjustment and Autonomy Fund	0	126 092 079
3.5 Bantuan Keuangan dari Provinsi atau Pemerintah Daerah Lainnya/Financial Assistance from Provincial or Other Regional Governments	0	-
3.6 Lainnya/Others	98 520 263	-
Jumlah/Total	862 639 612	917 693 075

Lanjutan Tabel/Continued Table 2.4.1

Jenis Pendapatan/Kind of Revenues	2018	2019
(1)	(4)	(5)
1. Pendapatan Asli Daerah (PAD)/Regional Revenue	44 007 083	543 908 138
1.1 Pajak Daerah/Regional Tax	12 307 067	17 138 653
1.2 Retribusi Daerah/Regional Retribution	1 615 985	2 544 784
1.3 Hasil Perusahaan Milik Daerah dan Pengelolaan Kekayaan Daerah yang Dipisahkan/Regional-Owned Company Revenue and Separated Management of Regional Wealth	8 762 717	9 927 249
1.4 Lain-lain PAD yang Sah/Other Regional Revenue	21 321 313	24 780 126
2. Dana Perimbangan/Balance Funds	764 510 441	786 724 967
2.1 Bagi Hasil Pajak/Tax Sharing Revenue	7 275 511	7 479 549
2.2 Bagi Hasil Bukan Pajak/Sumber Daya Alam/Non-Tax Sharing Revenue/Natural Resources	884 003	756 131
2.3 Dana Alokasi Umum/General Allocation Fund	507 763 475	533 974 640
2.4 Dana Alokasi Khusus/Special Allocation Fund	248 587 452	244 514 647
3. Lain-lain Pendapatan yang Sah/Other Revenue	217 903 968	273 670 816
3.1 Pendapatan Hibah/Grant	40 308 227	53 822 062
3.2 Dana Darurat/Emergency Fund	-	-
3.3 Dana Bagi Hasil Pajak dari Provinsi dan Pemerintah Daerah Lainnya/Tax Sharing Revenue from Provincial and Other Regional Governments	16 739 632	21 833 345
3.4 Dana Penyesuaian dan Otonomi Daerah/Regional Adjustment and Autonomy Fund	160 856 109	198 015 408
3.5 Bantuan Keuangan dari Provinsi atau Pemerintah Daerah Lainnya/Financial Assistance from Provincial or Other Regional Governments	-	-
3.6 Lainnya/Others	-	-
Jumlah/Total	1 026 421	1 114 786

Catatan/Note: Data tahun 2020 masih diproses di dinas terkait/ Data for 2020 is still being processed at the relevant service

Sumber/Source: Badan Keuangan Kabupaten Manggarai Timur/ Finance Bureau of Manggarai Timur Regency

Tabel
Table 2.4.2

**Realisasi Belanja Pemerintah Kabupaten Manggarai Timur
Menurut Jenis Belanja (ribu rupiah), 2016–2019**
**Actual Manggarai Timur Regency Government Expenditures
by Kind of Expenditures (thousand rupiahs), 2016–2019**

Jenis Pendapatan <i>Kind of Revenues</i>	2016	2017
(1)	(2)	(3)
1. Belanja Tidak Langsung/<i>Indirect Expenditures</i>	460 406 936	521 961 263
1.1 Belanja Pegawai/ <i>Personnel Expenditures</i>	303 762 165	292 731 300
1.2 Belanja Bunga/ <i>Interest Expenditures</i>	0	-
1.3 Belanja Subsidi/ <i>Subsidies Expenditures</i>	0	-
1.4 Belanja Hibah/ <i>Grant Expenditures</i>	4 961 100	48 603 974
1.5 Belanja Bantuan Sosial/ <i>Social Aid Expenditures</i>	211 717	201 055
1.6 Belanja Bagi Hasil/ <i>Sharing Fund Expenditure</i>	151 471 954	97 491 8
1.7 Belanja Bantuan Keuangan/ <i>Financial Aids Expenditures</i>	0	179 450 016
1.8 Belanja Tidak Terduga/ <i>Unpredicted Expenditures</i>	0	-
2. Belanja Langsung/<i>Direct Expenditures</i>	396 174 946	400 035 402
2.1 Belanja Pegawai/ <i>Personnel Expenditures</i>	70 178 238	2 842 263
2.2 Belanja Barang dan Jasa/ <i>Goods and Services Expenditures</i>	124 678 405	205 766 451
2.3 Belanja Modal/ <i>Capital Expenditure</i>	201 017 330	191 426 688
Jumlah/<i>Total</i>	856 581 882	921 996 665

Lanjutan Tabel/*Continued Table 2.4.2*

Jenis Pendapatan <i>Kind of Revenues</i>	2018	2019
(1)	(4)	(5)
1. Belanja Tidak Langsung/<i>Indirect Expenditures</i>	560 151 311	593 621 967
1.1 Belanja Pegawai/ <i>Personnel Expenditures</i>	312 095 612	325 459 071
1.2 Belanja Bunga/ <i>Interest Expenditures</i>	-	-
1.3 Belanja Subsidi/ <i>Subsidies Expenditures</i>	-	-
1.4 Belanja Hibah/ <i>Grant Expenditures</i>	27 121 963	8248211
1.5 Belanja Bantuan Sosial/ <i>Social Aid Expenditures</i>	5 919 535	4463354
1.6 Belanja Bagi Hasil/ <i>Sharing Fund Expenditure</i>	1 429 960	-
1.7 Belanja Bantuan Keuangan/ <i>Financial Aids Expenditures</i>	214 996 850	255446541
1.8 Belanja Tidak Terduga/ <i>Unpredicted Expenditures</i>	17 349	4 788
2. Belanja Langsung/<i>Direct Expenditures</i>	463 377 300	515 542 106
2.1 Belanja Pegawai/ <i>Personnel Expenditures</i>	91 337 401	80 324 483
2.2 Belanja Barang dan Jasa/ <i>Goods and Services Expenditures</i>	156 460 976	159 798 372
2.3 Belanja Modal/ <i>Capital Expenditure</i>	215 578 923	275 419 250
Jumlah/<i>Total</i>	1 023 528 612	1 109 164 073

Catatan/*Note*: Data tahun 2020 masih diproses di dinas terkait/ *Data for 2020 is still being processed at the relevant service*
 Sumber/*Source*: Badan Keuangan Kabupaten Manggarai Timur/ *Finance Bureau of Manggarai Timur Regency*

BAB
CHAPTER
03

**PENDUDUK DAN
KETENAGAKERJAAN**
POPULATION AND EMPLOYMENT

**JUMLAH PENDUDUK
KABUPATEN MANGGARAI TIMUR**

TOTAL POPULATION OF MANGGARAI TIMUR REGENCY **2020**

275.603 Orang
People



Rasio Jenis Kelamin

102

Terdapat 102 penduduk laki-laki untuk setiap 100 penduduk perempuan

**Penduduk Usia Produktif
(15-64) Tahun**

70,32%

Kabupaten Manggarai Timur masih dalam masa bonus demografi

Dependency Ratio

42,20%

Setiap 100 orang penduduk usia produktif menanggung 43 orang penduduk usia belum produktif dan penduduk usia tidak produktif lagi.

**Komposisi Penduduk
Kabupaten Manggarai Timur**

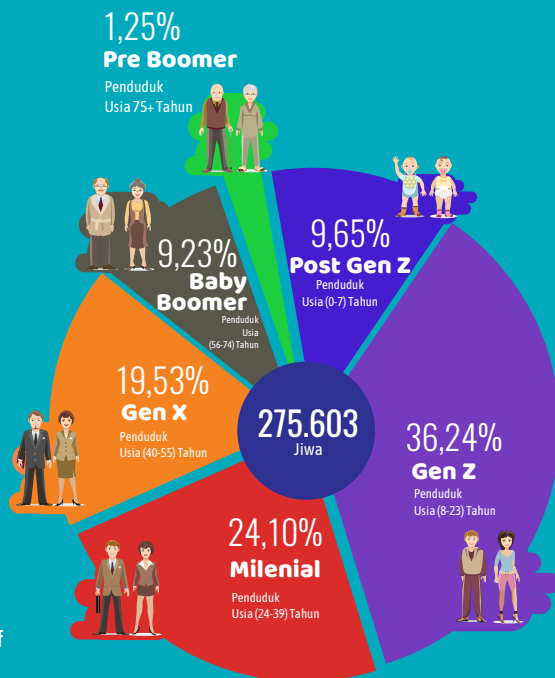

PENJELASAN TEKNIS

TECHNICAL NOTES

1. Sumber utama data kependudukan adalah Sensus Penduduk yang dilaksanakan setiap sepuluh tahun sekali. Sensus Penduduk telah dilaksanakan sebanyak enam kali sejak Indonesia Merdeka yaitu tahun 1961, 1971, 1980, 1990, 2000, 2010. Di dalam sensus penduduk, pencacahan dilakukan terhadap seluruh penduduk yang berdomisili di wilayah teritorial Indonesia termasuk warga Negara asing kecuali anggota Korps Diplomatik beserta keluarganya. Metode pengumpulan data dalam sensus dilakukan dengan wawancara antara petugas sensus dengan responden. Pencacahan penduduk menggunakan konsep *usual residence* yaitu konsep dimana penduduk biasa tinggal. Bagi penduduk yang bertempat tinggal tetap dicacah dimana mereka biasa tinggal, sedangkan penduduk yang tidak bertempat tinggal tetap dicacah ditempat dimana mereka ditemukan oleh petugas sensus pada malam "Hari Sensus". Termasuk penduduk yang tidak bertempat tinggal tetap adalah tuna wisma, awak kapal berbendera Indonesia, penghuni perahu/rumah apung, masyarakat terpencil/terasing dan pengungsi.

1. *The main source of demographic data is Population Census, which is conducted every ten years. Population Census is conducted six times since Indonesia's independence: 1961, 1971, 1980, 1990, 2000, and 2010. The population census enumerates all resident domiciles in the entire territory of Republic Indonesia including foreign citizenship except the Diplomatic Corps Members and their families. The method of data collection in a population census carried out by interview with respondent. Enumeration of the population uses concept usual residence, which is the concept of places where people usually live. De jure was applied to the permanent residents, while de facto was applied to non permanent residents. The permanent residents were enumerated in place where they normally live, and non permanent residents were enumerated where they were found by enumerators, on the night of census day. The non permanent residents include homeless people, ship crew boat people, remote area community and internally displaced persons.*

2. Penduduk wilayah adalah semua orang yang berdomisili di wilayah teritorial Indonesia selama 6 bulan atau lebih dan atau mereka yang berdomisili kurang dari 6 bulan tetapi bertujuan menetap.
 3. Rata-rata pertumbuhan penduduk adalah angka yang menunjukkan tingkat pertambahan penduduk per tahun dalam jangka waktu tertentu.
 4. Kepadatan penduduk adalah banyaknya penduduk per km persegi.
 5. Rasio jenis kelamin adalah perbandingan antara banyaknya penduduk laki-laki dengan banyaknya penduduk perempuan pada suatu daerah dan waktu tertentu. Biasanya dinyatakan dengan banyaknya penduduk laki-laki untuk 100 penduduk perempuan.
 6. Rumah tangga adalah seseorang atau sekelompok orang yang mendiami sebagian atau seluruh bangunan fisik/sensus, dan biasanya tinggal bersama serta pengelolaan makan dari satu dapur. Yang dimaksud makan dari satu dapur adalah jika pengurusan kebutuhan sehari-harinya dikelola bersama-sama menjadi satu.
2. *The population of Indonesia are all the residents of the entire territory of Republic of Indonesia who have stayed for six months or longer, and those who intended to stay more than six months even though their length of stay is less than six months.*
 3. *The average growth rate of population is the annual population growth rate over a certain period.*
 4. *Population density is the number of inhabitants per square kilometer.*
 5. *Sex Ratio is the ratio of males population to females population in given area and time, usually expressed as the number of males for every 100 females.*
 6. *Household is an individual or group of people living in a physical/census building unit or part of it and usually commit on a common provision for food and other essentials of living. Common provision for food means one organizing daily needs for all of household members.*

- | | |
|--|--|
| <p>7. Anggota rumah tangga adalah semua orang yang biasanya bertempat tinggal di suatu rumah tangga, baik yang berada di rumah pada waktu pencacahan maupun yang sementara tidak ada.</p> | <p>7. <i>Household member is a person who usually lives in a household regardless of their location at the time of enumeration.</i></p> |
| <p>8. Rata-rata anggota rumah tangga adalah angka yang menunjukkan rata-rata jumlah anggota rumah tangga per rumah tangga.</p> | <p>8. <i>Average household size is the average number of household members per household.</i></p> |
| <p>9. Penduduk Usia Kerja adalah penduduk yang berumur 15 tahun ke atas.</p> | <p>9. <i>Working Age Population is population aged 15 years and over.</i></p> |
| <p>10. Angkatan Kerja adalah penduduk Usia Kerja (15 tahun dan lebih) yang bekerja, atau punya pekerjaan namun sementara tidak bekerja dan pengangguran.</p> | <p>10. <i>Labor Force are people aged 15 years old and over who, in the previous week, were working, temporarily absent from work but having jobs, and those who did not have job and were looking for work.</i></p> |
| <p>11. Bekerja adalah melakukan pekerjaan dengan maksud memperoleh atau membantu memperoleh pendapatan atau keuntungan dan lamanya bekerja paling sedikit 1 jam secara terus menerus dalam seminggu yang lalu (termasuk pekerja keluarga tanpa upah yang membantu dalam suatu usaha/kegiatan ekonomi).</p> | <p>11. <i>The concept of working means activity intended to earn income by doing work or helping to do work at least one hour continuously during the reference week (including unpaid family worker/s for any economic activity).</i></p> |

<https://manggaraitimurkab.bps.go.id>

Gambar 3.1 Luas Daerah menurut Kecamatan (%), 2020
Figures 3.1 Area of Subdistrict (%), 2020

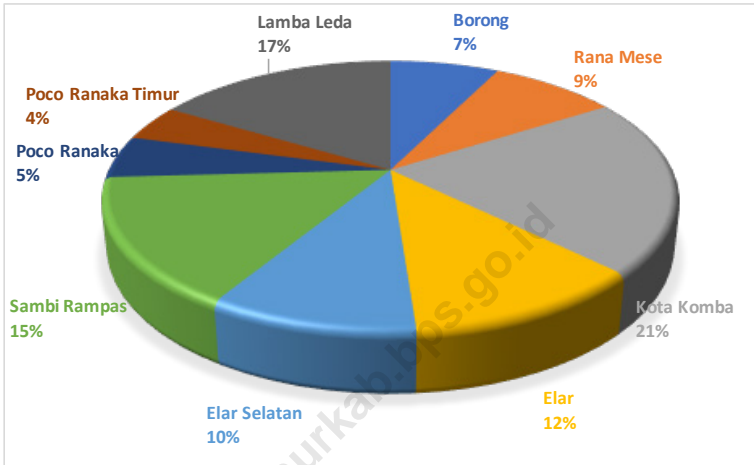

Sumber/Source : Badan Pertanahan Nasional Kabupaten Manggarai Timur/National Land Agency of Manggarai Timur Regency

Gambar 3.2 **Kepadatan Penduduk Menurut Kecamatan, (2010 dan (2020)**
Figures **Population Density by Subdistrict, (2010) and (2020)**

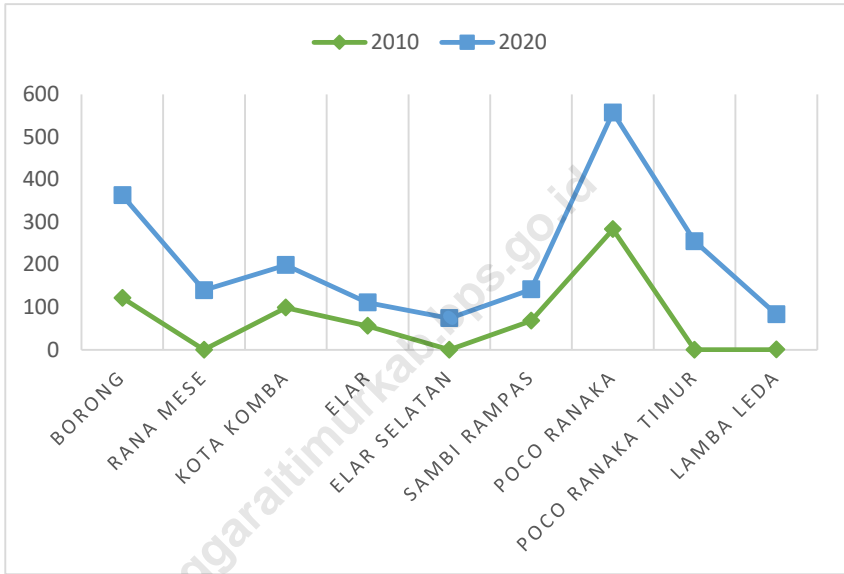

Sumber/Source: BPS, Sensus Penduduk/BPS-Statistics Indonesia, Census

**3.1 PENDUDUK
POPULATION**

Tabel 3.1.1 Penduduk, Laju Pertumbuhan Penduduk, Distribusi Persentase Penduduk, Kepadatan Penduduk, Rasio Jenis Kelamin Penduduk Menurut Kecamatan, (2010) dan (2020)
Population, Population Growth Rate, Percentage Distribution of Population, Population Density, and Population Sex Ratio by Subdistrict, (2010) and (2020)

Kecamatan Subdistrict	Penduduk (ribu) Population (thousand)	
	2010	2020
(1)	(2)	(3)
Borong	59,9	42,6
Rana Mese	N/A	28,9
Kota Komba	48,9	51,3
Elar	31,9	15,1
Elar Selatan	N/A	17,6
Sambi Rampas	27,2	27,3
Poco Ranaka	59,2	33,4
Poco Ranaka Timur	N/A	26,6
Lamba Leda	31,8	32,6
Manggarai Timur	253,91	275,6

Lanjutan Tabel/*Continued Table 3.1.1*

Kecamatan Subdistrict	Laju Pertumbuhan Penduduk per Tahun Annual Population Growth Rate (%)	
	2010	2020
(1)	(5)	(6)
Borong	3,85	NA
Rana Mese	NA	NA
Kota Komba	5,72	NA
Elar	6,22	NA
Elar Selatan	NA	NA
Sambi Rampas	6,37	NA
Poco Ranaka	3,04	NA
Poco Ranaka Timur	NA	NA
Lamba Leda	0,53	NA
Manggarai Timur	4,13	NA

Lanjutan Tabel/*Continued Table* 3.1.1

Kecamatan Subdistrict	Persentase Penduduk Percentage of Total Population	
	2010 (7)	2020 (8)
Borong	23,00	15,47
Rana Mese	NA	10,50
Kota Komba	19,00	18,62
Elar	12,00	5,49
Elar Selatan	NA	6,38
Sambi Rampas	11,00	9,91
Poco Ranaka	23,00	12,14
Poco Ranaka Timur	NA	9,66
Lamba Leda	12,00	11,84
Manggarai Timur	100,00	100,00

Lanjutan Tabel/*Continued Table 3.1.1*

Kecamatan Subdistrict	Kepadatan Penduduk per km ² Population Density per sq.km	
	2010	2020
(1)	(9)	(10)
Borong	122	241
Rana Mese	NA	140
Kota Komba	99	100
Elar	56	55
Elar Selatan	NA	74
Sambi Rampas	68	74
Poco Ranaka	283	274
Poco Ranaka Timur	NA	255
Lamba Leda	88	83
Manggarai Timur	103	115

Lanjutan Tabel/*Continued Table* 3.1.1

Kabupaten/Kota <i>Regency/Municipality</i>	Rasio Jenis Kelamin <i>Population Sex Ratio</i>	
	2010	2020
(1)	(11)	(12)
Manggarai Timur	98,01	102

Sumber/*Source*: BPS, Sensus Penduduk/*BPS-Statistics Indonesia, Census*

3.2 KETENAGAKERJAAN EMPLOYMENT

Tabel 3.2.1 Jumlah Penduduk Berumur 15 Tahun Keatas Menurut Jenis Kegiatan Selama Seminggu yang Lalu dan Jenis Kelamin di Kabupaten Manggarai Timur, 2020
Population Aged 15 Years and Over by Type of Activity During The Previous Week and Sex in Manggarai Timur Regency, 2020

Kegiatan Utama <i>Main Activity</i>	Jenis Kelamin/Sex		
	Laki-Laki <i>Male</i>	Perempuan <i>Female</i>	Jumlah <i>Total</i>
(1)	(2)	(3)	(4)
Angkatan Kerja <i>Economically Active</i>	85 425	75 471	160 896
Bekerja/ <i>Working</i>	84 211	73 312	196 862
Pengangguran Terbuka <i>Unemployment</i>	1 214	2 159	3 373
Bukan Angkatan Kerja <i>Economically Inactive</i>	10 860	25 106	35 966
Sekolah/ <i>Attending School</i>
Mengurus Rumah Tangga <i>Housekeeping</i>
Lainnya/ <i>Others</i>
Jumlah/Total	96 285	100 577	196 862

Sumber/Source: BPS, Survei Angkatan Kerja Nasional (Sakernas) Agustus/BPS-Statistics Indonesia, August National Labor Force Survey

Tabel 3.2.2
Table

Penduduk Berumur 15 Tahun ke Atas Menurut Pendidikan Tertinggi yang Ditamatkan dan Jenis Kegiatan Selama Seminggu yang Lalu di Kabupaten Manggarai Timur, 2020
Population 15 Years of Age and Over by Educational Attainment and Type of Activity During the Previous Week in Manggarai Timur Regency, 2020

Pendidikan Tertinggi yang Ditamatkan ¹ <i>Educational Attainment¹</i>	Angkatan Kerja/ <i>Economically Active</i>			Persentase Bekerja terhadap Angkatan Kerja <i>Percentage of Working to Economically Active</i>
	Bekerja <i>Working</i>	Pengangguran ² <i>Unemployment²</i>	Jumlah Angkatan Kerja <i>Total of Economically Active</i>	
(1)	(2)	(3)	(4)	(5)
0	99 193	1 355	100 548	98,65
1	23 962	765	24 727	96,91
2	20 792	978	21 770	98,21
3	13 576	875	14 451	93,95
Jumlah/Total	157 523	3 373	160 896	97,90

Lanjutan Tabel/*Continued Table 3.2.2*

Pendidikan Tertinggi yang Ditamatkan ¹ <i>Educational Attainment¹</i>	Bukan Angkatan Kerja <i>Not Economically Active</i>	Jumlah Total	Persentase Angkatan Kerja terhadap Penduduk Usia Kerja <i>Percentage of Economically Active to Working Age Population</i>
(1)	(6)	(7)	(8)
0
1
2
3
Jumlah/Total	35 966	35 966	83,40

- Catatan/Note:
- ¹ 0. ≤ Sekolah Dasar (SD)/≤ *Primary School*
 1. Sekolah Menengah Pertama/*Junior High School*
 2. Sekolah Menengah Atas/*Senior High School*
 3. Perguruan Tinggi/*Collage*
 - ² 1. Mencari pekerjaan/*Looking for work*
 2. Mempersiapkan usaha/*Establishing a new business/firm*
 3. Merasa tidak mungkin mendapat pekerjaan/*Hopeless of job*
 4. Sudah punya pekerjaan tetapi belum mulai bekerja/*Have a job in future start*

Sumber/Source: BPS, Survei Angkatan Kerja Nasional (Sakernas) Agustus/BPS-Statistics Indonesia, August National Labor Force Survey

Tabel
Table 3.2.3

Penduduk Berumur 15 Tahun Ke Atas yang Bekerja Selama Seminggu yang Lalu Menurut Status Pekerjaan Utama dan Jenis Kelamin di Kabupaten Manggarai Timur, 2020

Population 15 Years of Age and Over who Worked During The Previous Week by Main Employment Status and Sex in Manggarai Timur Regency, 2020

Status Pekerjaan Utama <i>Main Employment Status</i>	Laki-Laki <i>Male</i>	Perempuan <i>Female</i>	Jumlah <i>Total</i>
(1)	(2)	(3)	(4)
Berusaha sendiri <i>Own account worker</i>	4 941	3 136	8 077
Berusaha dibantu buruh tidak tetap/buruh tidak dibayar <i>Employer assisted by temporary worker/unpaid worker</i>	42 996	8 960	51 956
Berusaha dibantu buruh tetap/buruh dibayar <i>Employer assisted by permanent worker/paid worker</i>	736	0	736
Buruh/Karyawan/Pegawai/ <i>Employee</i>	8 326	5 422	13 748
Pekerja bebas <i>Casual worker</i>	10 046	5 484	15 530
Pekerja keluarga/tak dibayar <i>Family worker/unpaid worker</i>	17 166	50 310	67 476
Jumlah/Total	84 211	73 312	157 523

Sumber/Source: BPS, Survei Angkatan Kerja Nasional (Sakernas) Agustus/BPS-Statistics Indonesia, August National Labor Force Survey

BAB
CHAPTER

04

SOSIAL DAN KESEJAHTERAAN

SOCIAL AND WELFARE



JUMLAH SARANA KESEHATAN DI KABUPATEN MANGGARAI TIMUR

Number of Health Facilities in Manggarai Timur Regency

2020

Rumah Sakit **1**
Hospital

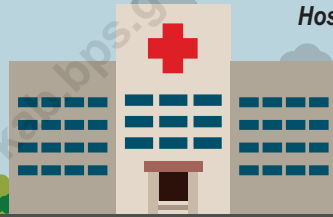

Apotek **10**
Pharmacy



Poliklinik **6**
Polyclinic

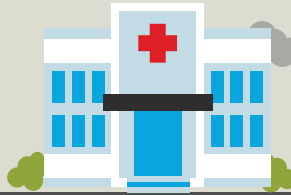

Puskesmas **30**
Public Health Center



PENJELASAN TEKNIS**TECHNICAL NOTES**

- | | |
|---|---|
| <p>1. Tidak/belum pernah sekolah adalah mereka yang tidak pernah atau belum pernah terdaftar dan tidak pernah atau belum pernah aktif mengikuti pendidikan di suatu jenjang pendidikan formal.</p> | <p>1. <i>Not/never attending school is someone who has never attended or never been registered in a formal education, such as primary, secondary and tertiary education. Those who just completed kindergarten are considered as never attended school.</i></p> |
| <p>2. Masih bersekolah adalah mereka yang terdaftar dan aktif mengikuti pendidikan di suatu jenjang pendidikan formal, baik pendidikan dasar, menengah maupun pendidikan tinggi. Bagi mahasiswa yang sedang cuti dianggap masih bersekolah.</p> | <p>2. <i>Attending school is someone who is currently attending primary, secondary or tertiary education, including package A, package B, or package C.</i></p> |
| <p>3. Tidak bersekolah lagi adalah mereka yang pernah terdaftar dan aktif mengikuti pendidikan di suatu jenjang pendidikan formal, tetapi pada saat pencacahan tidak lagi terdaftar dan tidak aktif mengikuti pendidikan.</p> | <p>3. <i>Not Attending school anymore is someone who is not currently attending school (formal and non formal education).</i></p> |
| <p>4. Tamat sekolah adalah menyelesaikan pelajaran yang ditandai dengan lulus ujian akhir pada kelas atau tingkat terakhir suatu jenjang pendidikan di sekolah negeri maupun swasta dengan mendapatkan tanda tamat belajar/ijazah. Seseorang yang belum mengikuti pelajaran pada kelas tertinggi tetapi telah mengikuti ujian akhir dan lulus dianggap tamat sekolah.</p> | <p>4. <i>Completed particular level of education is someone who has completed particular level of education in private or public school by owning certificate.</i></p> |

5. Apotik adalah tempat penjualan obat yang mempunyai izin operasi dari departemen Kesehatan, u.p. Ditjen POM, di bawah pengawasan apoteker.
 6. Keluhan kesehatan adalah keadaan seseorang yang mengalami gangguan kesehatan atau kejiwaan, baik karena penyakit akut, penyakit kronis, kecelakaan, criminal atau hal lain.
 7. Mengobati sendiri adalah upaya oleh art/keluarga dengan melakukan pengobatan sendiri tanpa datang ketempat fasilitas kesehatan atau memanggil dokter /petugas kesehatan kerumahnya (missal minum obat modern, jamu, kerokan, kompres, kop, pijat) agar sembuh atau menjadi lebih ringan keluhan kesehatannya.
 8. Luas lantai adalah luas lantai yang ditempatkan dan digunakan untuk keperluan sehari-hari.
 9. Air leding adalah sumber air yang berasal dari air yang telah diproses menjadi jernih sebelum dialirkan kepada konsumen melalui instalasi berupa saluran air. Sumber air ini biasanya diusahakan oleh PAM/ PDAM/ BPAM.
 10. Status penguasaan bangunan tempat tinggal milik sendiri
5. *Pharmacy is a place of selling medicines having permit operation from the Department of Health, through Directorate General for Food and Medicine Supervision, under the control of pharmacist.*
 6. *Health Complaint is a condition where a person has health or mental problems because of acute illness, chronically illness, accident, crimes, or others.*
 7. *Self Treatment is an effort of household members/family to have a health treatment by themselves without visiting health facilities or a doctor/health personnel (for instance, by taking modern medicine, herb medicine, chief with a coin, compress, cupping suction, massage) in order to recover from illness or reduce the health complaint.*
 8. *Floor area is the total area which is occupied and utilized daily.*
 9. *Pipe water is refined water distributed by water Refinery Company.*
 10. *Own ownership property status is a status of dwelling occupied*

Gambar 4.1 Luas Daerah menurut Kecamatan (%), 2020
Figures 4.1 Area of Subdistrict (%), 2020

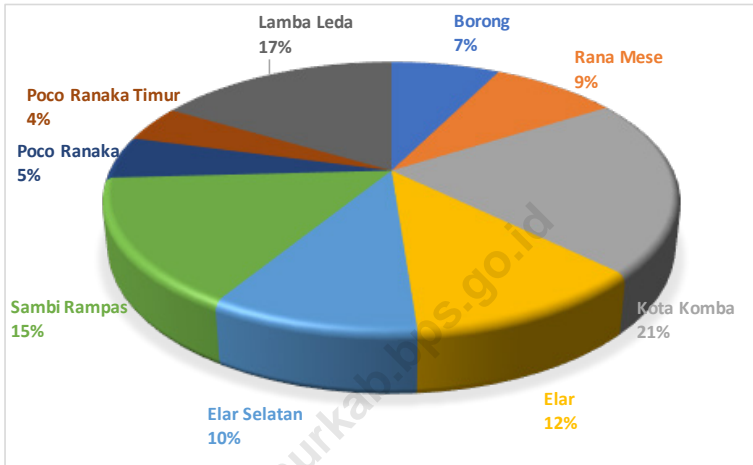

Sumber/Source : Badan Pertanahan Nasional Kabupaten Manggarai Timur/National Land Agency of Manggarai Timur Regency

Gambar 4.2
Figures

Jumlah Penduduk Menurut Kecamatan dan Agama yang Dianut di Kabupaten Manggarai Timur, 2020
Population by Subdistrict and Religion in Manggarai Timur Regency, 2020

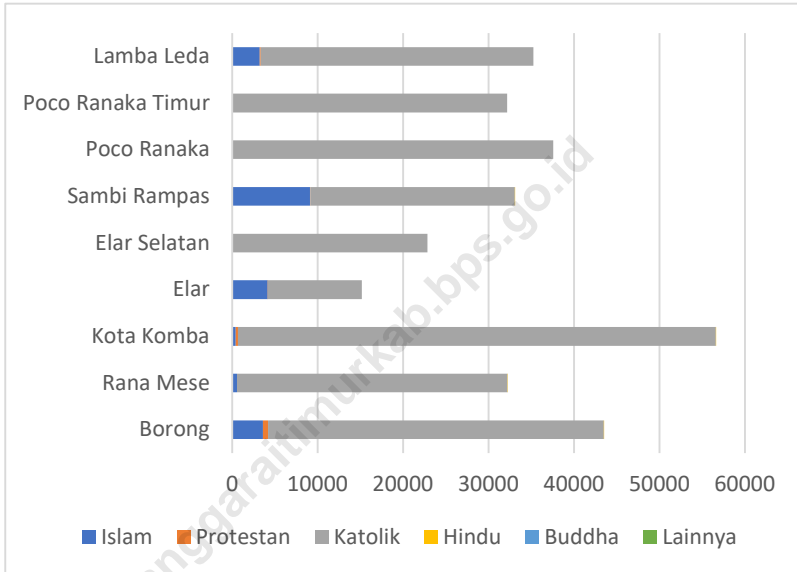

Sumber/Source : Kementerian Agama Kanwil Kabupaten Manggarai Timur/Religious Ministry Regional Office Manggarai Timur Regency

4.1 PENDIDIKAN EDUCATION

Tabel
Table 4.1.1

Jumlah Sekolah, Guru, dan Murid Taman Kanak-Kanak (TK) di Bawah Kementerian Pendidikan dan Kebudayaan Menurut Kecamatan di Kabupaten Manggarai Timur, 2019/2020 dan 2020/2021
Number of Schools, Teachers, and Pupils in Kindergarten Under The Ministry of Education and Culture by Subdistrict in Manggarai Timur Regency, 2019/2020 dan 2020/2021

Kecamatan Subdistrict	Sekolah/Schools					
	Negeri/Public		Swasta/Private		Jumlah/Total	
	2019/2020	2020/2021	2019/2020	2020/2021	2019/2020	2020/2021
(1)	(2)	(3)	(4)	(5)	(6)	(7)
Borong	3	3	3	3	6	6
Rana Mese	-	-	-	-	-	-
Kota Komba	2	2	3	3	5	5
Elar	1	1	-	-	1	1
Elar Selatan	-	-	1	-	1	-
Sambi Rampas	1	1	1	-	2	1
Poco Ranaka	1	1	1	1	2	2
Poco Ranaka Timur	-	-	-	-	-	-
Lamba Leda	1	1	-	-	1	1
Manggarai Timur	9	9	9	7	18	16

Lanjutan Tabel/*Continued Table 4.1.1*

Kecamatan Subdistrict	Guru ¹ /Teachers ¹					
	Negeri/Public		Swasta/Private		Jumlah/Total	
	2019/2020	2020/2021	2019/2020	2020/2021	2019/2020	2020/2021
(1)	(8)	(9)	(10)	(11)	(12)	(13)
Borong	18	18	18	13	36	31
Rana Mese	-	-	-	-	-	-
Kota Komba	11	10	8	8	19	18
Elar	1	2	-	-	1	2
Elar Selatan	-	-	3	-	3	-
Sambi Rampas	-	6	3	-	3	6
Poco Ranaka	4	4	2	3	6	7
Poco Ranaka Timur	-	-	-	-	-	-
Lamba Leda	-	5	-	-	-	5
Manggarai Timur	34	45	34	24	68	69

Lanjutan Tabel/*Continued Table 4.1.1*

Kecamatan Subdistrict	Murid/Students					
	Negeri/Public		Swasta/Private		Jumlah/Total	
	2019/2020	2020/2021	2019/2020	2020/2021	2019/2020	2020/2021
(1)	(14)	(15)	(16)	(17)	(18)	(19)
Borong	205	207	145	143	350	350
Rana Mese	-	-	-	-	-	-
Kota Komba	98	98	70	103	168	201
Elar	20	35	-	-	20	35
Elar Selatan	-	-	16	-	16	-
Sambi Rampas	-	35	-	-	-	35
Poco Ranaka	40	49	35	34	75	83
Poco Ranaka Timur	-	-	-	-	-	-
Lamba Leda	-	54	-	-	-	54
Manggarai Timur	363	478	266	280	629	758

Catatan/Note: ¹ Jumlah guru termasuk kepala sekolah dan guru/The total of teachers including headmaster and teacher

Sumber/Source: Kementerian Pendidikan dan Kebudayaan, Data Semester Ganjil/Ministry of Educations and Culture, Odd Semester Data

Tabel
Table 4.1.2**Jumlah Sekolah, Guru, dan Murid Raudatul Athfal (RA)
di Bawah Kementerian Agama Menurut Kecamatan di
Kabupaten Manggarai Timur, 2019/2020 dan 2020/2021**
**Number of Schools, Teachers, and Pupils in Raudatul Athfal
(RA) Under The Ministry of Religious Affairs by Subdistrict in
Manggarai Timur Regency, 2019/2020 dan 2020/2021**

Kecamatan Subdistrict	Sekolah/Schools		Guru/Teachers		Murid/Pupils	
	2019/2020	2020/2021	2019/2020	2020/2021	2019/2020	2020/2021
(1)	(2)	(3)	(4)	(5)	(6)	(7)
Borong	2	...	5	...	80	...
Rana Mese	-	...	-	...	-	...
Kota Komba	-	...	-	...	-	...
Elar	-	...	-	...	-	...
Elar Selatan	-	...	-	...	-	...
Sambi Rampas	4	...	9	...	108	...
Poco Ranaka	-	...	-	...	-	...
Poco Ranaka Timur	-	...	-	...	-	...
Lamba Leda	1	...	3	...	16	...
Manggarai Timur	7	...	17	...	204	...

Catatan/Note: Seluruh Raudatul Athfal (RA) berstatus swasta/All Raudatul Athfal (RA) are private
 Sumber/Source: 2018/2020 Kementerian Agama, EMIS, data semester genap laporan sampai dengan 30 Juni 2020/Ministry of Religious Affairs, EMIS, even semester report data up to 30th June 2020
 2020/2020 Kementerian Agama, EMIS, data semester ganjil laporan sampai dengan 15 Maret 2020/Ministry of Religious Affairs, EMIS, odd semester report data up to March 15th, 2020

Tabel
Table 4.1.3

Jumlah Sekolah, Guru, dan Murid Sekolah Dasar (SD) di Bawah Kementerian Pendidikan dan Kebudayaan Menurut Kecamatan di Kabupaten Manggarai Timur, 2019/2020 dan 2020/2021
Number of Schools, Teachers, and Pupils in Primary Schools Under The Ministry of Education and Culture by Subdistrict in Manggarai Timur Regency, 2019/2020 dan 2020/2021

Kecamatan Subdistrict	Sekolah/Schools					
	Negeri/Public		Swasta/Private		Jumlah/Total	
	2019/2020	2020/2021	2019/2020	2020/2021	2019/2020	2020/2021
(1)	(2)	(3)	(4)	(5)	(6)	(7)
Borong	27	28	14	12	41	40
Rana Mese	13	14	9	9	22	23
Kota Komba	43	43	20	20	63	63
Elar	19	19	7	7	26	26
Elar Selatan	26	26	9	9	35	35
Sambi Rampas	23	23	11	11	34	34
Poco Ranaka	25	25	11	11	36	36
Poco Ranaka Timur	18	18	9	9	27	27
Lamba Leda	33	33	13	13	46	46
Manggarai Timur	227	229	103	101	330	330

Lanjutan Tabel/Continued Table 4.1.3

Kecamatan Subdistrict	Guru ¹ /Teachers ¹					
	Negeri/Public		Swasta/Private		Jumlah/Total	
	2019/2020	2020/2021	2019/2020	2020/2021	2019/2020	2020/2021
(1)	(8)	(9)	(10)	(11)	(12)	(13)
Borong	302	327	165	158	467	485
Rana Mese	142	161	89	99	231	260
Kota Komba	410	408	207	221	617	629
Elar	128	129	49	49	177	178
Elar Selatan	166	177	65	65	231	242
Sambi Rampas	200	207	91	93	291	300
Poco Ranaka	249	268	109	109	358	377
Poco Ranaka Timur	167	173	81	83	248	256
Lamba Leda	233	237	119	122	352	359
Manggarai Timur	1 997	2 087	975	999	2 972	3 086

Lanjutan Tabel/*Continued Table 4.1.3*

Kecamatan Subdistrict	Murid/Students					
	Negeri/Public		Swasta/Private		Jumlah/Total	
	2019/2020	2020/2021	2019/2020	2020/2021	2019/2020	2020/2021
(1)	(14)	(15)	(16)	(17)	(18)	(19)
Borong	4 090	4 072	2 463	2 186	6 553	6 258
Rana Mese	2 517	2 479	1 870	1 749	4 387	4 228
Kota Komba	5 070	4 870	3 058	2 899	8 128	7 769
Elar	1 249	1 213	553	541	1 802	1 754
Elar Selatan	1 614	1 527	771	761	2 385	2 288
Sambi Rampas	1 995	1 954	983	952	2 978	2 906
Poco Ranaka	3 579	3 366	1 658	1 584	5 237	4 950
Poco Ranaka Timur	2 370	2 250	1 232	1 172	3 602	3 422
Lamba Leda	2 883	2 760	1 682	1 601	4 565	4 361
Manggarai Timur	25 367	24 491	14 270	13 445	39 637	37 936

Catatan/Note: ¹ Jumlah guru termasuk kepala sekolah dan guru/*The total of teachers including headmaster and teacher*

Sumber/Source: Kementerian Pendidikan dan Kebudayaan, Data Semester Ganjil/*Ministry of Educations and Culture, Odd Semester Data*

Tabel
Table 4.1.4

Jumlah Sekolah, Guru, dan Murid Madrasah Ibtidaiyah (MI) di Bawah Kementerian Agama Menurut Kecamatan Menurut Kecamatan di Kabupaten Manggarai Timur, 2019/2020 dan 2020/2021
Number of Schools, Teachers, and Pupils in Madrasah Ibtidaiyah (MI) Under The Ministry of Religious Affairs by Subdistrict in Manggarai Timur Regency, 2019/2020 dan 2020/2021

Kecamatan Subdistrict	Sekolah/Schools					
	Negeri Public		Swasta Private		Jumlah Total	
	2019/2020	2020/2021	2019/2020	2020/2021	2019/2020	2020/2021
(1)	(2)	(3)	(4)	(5)	(6)	(7)
Borong	1	...	-	...	1	...
Rana Mese	-	...	-	...	-	...
Kota Komba	-	...	-	...	-	...
Elar	-	...	3	...	3	...
Elar Selatan	-	...	-	...	-	...
Sambi Rampas	1	...	8	...	9	...
Poco Ranaka	-	...	-	...	-	...
Poco Ranaka Timur	-	...	-	...	-	...
Lamba Leda	1	...	-	...	1	...
Manggarai Timur	3	...	11	...	14	...

Lanjutan Tabel/Continued Table 4.1.4

Kecamatan Subdistrict	Guru /Teachers					
	Negeri Public		Swasta Private		Jumlah Total	
	2019/2020	2020/2021	2019/2020	2020/2021	2019/2020	2020/2021
(1)	(8)	(9)	(10)	(11)	(12)	(13)
Borong	11	...	-	...	11	...
Rana Mese	-	...	-	...	-	...
Kota Komba	-	...	-	...	-	...
Elar	-	...	25	...	25	...
Elar Selatan	-	...	-	...	-	...
Sambi Rampas	24	...	79	...	103	...
Poco Ranaka	-	...	-	...	-	...
Poco Ranaka Timur	-	...	-	...	-	...
Lamba Leda	13	...	-	...	13	...
Manggarai Timur	48	...	104	...	152	...

Lanjutan Tabel/Continued Table 4.1.4

Kecamatan Subdistrict	Murid/Students					
	Negeri Public		Swasta Private		Jumlah Total	
	2019/2020	2020/2021	2019/2020	2020/2021	2019/2020	2020/2021
(1)	(14)	(15)	(16)	(17)	(18)	(19)
Borong	222	...	-	...	222	...
Rana Mese	-	...	-	...	-	...
Kota Komba	-	...	-	...	-	...
Elar	-	...	150	...	150	...
Elar Selatan	-	...	-	...	-	...
Sambi Rampas	101	...	759	...	860	...
Poco Ranaka	-	...	-	...	-	...
Poco Ranaka Timur	-	...	-	...	-	...
Lamba Leda	123	...	-	...	123	...
Manggarai Timur	446	...	909	...	1 355	...

Sumber/Source: 2018/2020 Kementerian Agama, EMIS, data semester genap laporan sampai dengan 30 Juni 2020/Ministry of Religious Affairs, EMIS, even semester report data up to 30th June 2020
 2020/2020 Kementerian Agama, EMIS, data semester ganjillaporan sampai dengan 15 Maret 2020/Ministry of Religious Affairs, EMIS, odd semester report data up to March 15th, 2020

Tabel
Table 4.1.5

Jumlah Sekolah, Guru, dan Murid Sekolah Menengah Pertama (SMP) di Bawah Kementerian Pendidikan dan Kebudayaan Menurut Kecamatan di Kabupaten Manggarai Timur, 2019/2020 dan 2020/2021
Number of Schools, Teachers, and Pupils in Junior High Schools Under The Ministry of Education and Culture by Subdistrict in Manggarai Timur Regency, 2019/2020 dan 2020/2021

Kecamatan Subdistrict	Sekolah/Schools					
	Negeri/Public		Swasta/Private		Jumlah/Total	
	2019/2020	2020/2021	2019/2020	2020/2021	2019/2020	2020/2021
(1)	(2)	(3)	(4)	(5)	(6)	(7)
Borong	15	15	2	2	17	17
Rana Mese	12	12	-	-	12	12
Kota Komba	22	22	5	5	27	27
Elar	10	10	-	-	10	10
Elar Selatan	13	13	1	1	14	14
Sambi Rampas	11	11	2	2	13	13
Poco Ranaka	12	12	-	-	12	12
Poco Ranaka Timur	12	13	1	1	13	14
Lamba Leda	18	18	1	1	19	19
Manggarai Timur	125	126	12	12	137	138

Lanjutan Tabel/*Continued Table 4.1.5*

Kecamatan Subdistrict	Guru ¹ /Teachers ¹					
	Negeri/Public		Swasta/Private		Jumlah/Total	
	2019/2020	2020/2021	2019/2020	2020/2021	2019/2020	2020/2021
(1)	(8)	(9)	(10)	(11)	(12)	(13)
Borong	253	277	29	26	282	303
Rana Mese	149	156	-	-	149	156
Kota Komba	256	271	63	65	319	336
Elar	93	93	-	-	93	93
Elar Selatan	120	124	9	9	129	133
Sambi Rampas	130	132	24	25	154	157
Poco Ranaka	192	203	-	-	192	203
Poco Ranaka Timur	116	132	13	13	129	145
Lamba Leda	203	218	13	13	216	231
Manggarai Timur	1 512	1 606	151	151	1 663	1 757

Lanjutan Tabel/*Continued Table 4.1.5*

Kecamatan Subdistrict	Murid/Students					
	Negeri/Public		Swasta/Private		Jumlah/Total	
	2019/2020	2020/2021	2019/2020	2020/2021	2019/2020	2020/2021
(1)	(14)	(15)	(16)	(17)	(18)	(19)
Borong	3 433	3 308	498	427	3 931	3 735
Rana Mese	2 134	2 103	-	-	2 134	2 103
Kota Komba	3 022	3 169	1 155	1 122	4 177	4 291
Elar	872	847	-	-	872	847
Elar Selatan	1 317	1 329	92	89	1 409	1 418
Sambi Rampas	1 142	1 055	423	391	1 565	1 446
Poco Ranaka	2 659	2 574	-	-	2 659	2 574
Poco Ranaka Timur	1 492	1 640	265	265	1 757	1 905
Lamba Leda	2 111	2 050	205	231	2 316	2 281
Manggarai Timur	18 182	18 075	2 638	2 525	20 820	20 600

Catatan/Note: ¹ Jumlah guru termasuk kepala sekolah dan guru/*The total of teachers including headmaster and teacher*

Sumber/Source: Kementerian Pendidikan dan Kebudayaan, Data Semester Ganjil/*Ministry of Educations and Culture, Odd Semester Data*

Tabel
Table 4.1.6

Jumlah Sekolah, Guru, dan Murid Madrasah Tsanawiyah (MTs) di Bawah Kementerian Agama Menurut Kecamatan di Kabupaten Manggarai Timur, 2019/2020 dan 2020/2021
Number of Schools, Teachers, and Pupils in Madrasah Tsanawiyah (MTs) Under The Ministry of Religious Affairs by Subdistrict in Manggarai Timur Regency, 2019/2020 dan 2020/2021

Kecamatan Subdistrict	Sekolah/Schools					
	Negeri Public		Swasta Private		Jumlah Total	
	2019/2020	2020/2021	2019/2020	2020/2021	2019/2020	2020/2021
(1)	(2)	(3)	(4)	(5)	(6)	(7)
Borong	1	...	-	...	1	...
Rana Mese	-	...	-	...	-	...
Kota Komba	-	...	-	...	-	...
Elar	-	...	1	...	1	...
Elar Selatan	-	...	-	...	-	...
Sambi Rampas	1	...	3	...	4	...
Poco Ranaka	-	...	-	...	-	...
Poco Ranaka Timur	-	...	-	...	-	...
Lamba Leda	-	...	1	...	1	...
Manggarai Timur	2	...	5	...	7	...

Lanjutan Tabel/*Continued Table* 4.1.6

Kecamatan Subdistrict	Guru /Teachers					
	Negeri Public		Swasta Private		Jumlah Total	
	2019/2020	2020/2021	2019/2020	2020/2021	2019/2020	2020/2021
(1)	(8)	(9)	(10)	(11)	(12)	(13)
Borong	13	...	-	...	13	...
Rana Mese	-	...	-	...	-	...
Kota Komba	-	...	-	...	-	...
Elar	-	...	7	...	7	...
Elar Selatan	-	...	-	...	-	...
Sambi Rampas	27	...	36	...	63	...
Poco Ranaka	-	...	-	...	-	...
Poco Ranaka Timur	-	...	-	...	-	...
Lamba Leda	-	...	11	...	11	...
Manggarai Timur	40	...	54	...	94	...

Lanjutan Tabel/*Continued Table 4.1.6*

Kecamatan Subdistrict	Murid/Students					
	Negeri Public		Swasta Private		Jumlah Total	
	2019/2020	2020/2021	2019/2020	2020/2021	2019/2020	2020/2021
(1)	(14)	(15)	(16)	(17)	(18)	(19)
Borong	114	...	-	...	114	...
Rana Mese	-	...	-	...	-	...
Kota Komba	-	...	-	...	-	...
Elar	-	...	55	...	55	...
Elar Selatan	-	...	-	...	-	...
Sambi Rampas	164	...	318	...	482	...
Poco Ranaka	-	...	-	...	-	...
Poco Ranaka Timur	-	...	-	...	-	...
Lamba Leda	-	...	72	...	72	...
Manggarai Timur	278	...	445	...	723	...

Sumber/*Source*: 2018/2020 Kementerian Agama, Data Semester Ganjil 2018/ *Ministry of Religious Affairs, 2018 Odd Semester Data*
 2020/2020 Kementerian Agama, EMIS, data semester ganjillaporan sampai dengan 15 Maret 2020/*Ministry of Religious Affairs, EMIS, odd semester report data up to March 15th, 2020*

Tabel
Table 4.1.7

Jumlah Sekolah, Guru, dan Murid Sekolah Menengah Atas (SMA) di Bawah Kementerian Pendidikan dan Kebudayaan Menurut Kecamatan di Kabupaten Manggarai Timur, 2019/2020 dan 2020/2021
Number of Schools, Teachers, and Pupils in Senior High Schools Under The Ministry of Education and Culture by Subdistrict in Manggarai Timur Regency, 2019/2020 dan 2020/2021

Kecamatan Subdistrict	Sekolah/Schools					
	Negeri/Public		Swasta/Private		Jumlah/Total	
	2019/2020	2020/2021	2019/2020	2020/2021	2019/2020	2020/2021
(1)	(2)	(3)	(4)	(5)	(6)	(7)
Borong	7	7	2	2	9	9
Rana Mese	3	3	-	-	3	3
Kota Komba	8	8	2	2	10	10
Elar	3	3	-	-	3	3
Elar Selatan	4	4	1	1	5	5
Sambi Rampas	4	4	-	-	4	4
Poco Ranaka	5	5	-	-	5	5
Poco Ranaka Timur	3	3	-	-	3	3
Lamba Leda	5	5	-	-	5	5
Manggarai Timur	42	42	5	5	47	47

Lanjutan Tabel/*Continued Table 4.1.7*

Kecamatan Subdistrict	Guru ¹ /Teachers ¹					
	Negeri/Public		Swasta/Private		Jumlah/Total	
	2019/2020	2020/2021	2019/2020	2020/2021	2019/2020	2020/2021
(1)	(8)	(9)	(10)	(11)	(12)	(13)
Borong	144	167	51	48	195	215
Rana Mese	61	66	-	-	61	66
Kota Komba	159	175	40	41	199	216
Elar	64	68	-	-	64	68
Elar Selatan	59	70	10	12	69	82
Sambi Rampas	108	107	-	-	108	107
Poco Ranaka	109	128	-	-	109	128
Poco Ranaka Timur	84	83	-	-	84	83
Lamba Leda	88	92	-	-	88	92
Manggarai Timur	876	956	101	101	977	1 057

Lanjutan Tabel/*Continued Table 4.1.7*

Kecamatan Subdistrict	Murid/Students					
	Negeri/Public		Swasta/Private		Jumlah/Total	
	2019/2020	2020/2021	2019/2020	2020/2021	2019/2020	2020/2021
(1)	(14)	(15)	(16)	(17)	(18)	(19)
Borong	1 536	1 511	886	916	2 422	2 427
Rana Mese	606	509	-	-	606	509
Kota Komba	1 397	1 249	571	563	1 968	1 812
Elar	480	449	-	-	480	449
Elar Selatan	684	662	104	85	788	747
Sambi Rampas	866	873	-	-	866	873
Poco Ranaka	1 652	1 617	-	-	1 652	1 617
Poco Ranaka Timur	911	894	-	-	911	894
Lamba Leda	918	833	-	-	918	833
Manggarai Timur	9 050	8 597	1 561	1 564	10 611	10 161

Catatan/Note: ¹ Jumlah guru termasuk kepala sekolah dan guru/*The total of teachers including headmaster and teacher*

Sumber/Source: Kementerian Pendidikan dan Kebudayaan, Data Semester Ganjil/*Ministry of Educations and Culture, Odd Semester Data*

Tabel
Table 4.1.8

Jumlah Sekolah, Guru, dan Murid Sekolah Menengah Kejuruan (SMK) di Bawah Kementerian Pendidikan dan Kebudayaan Menurut Kecamatan di Kabupaten Manggarai Timur, 2019/2020 dan 2020/2021
Number of Schools, Teachers, and Pupils in Vocational High Schools Under The Ministry of Education and Culture by Subdistrict in Manggarai Timur Regency, 2019/2020 dan 2020/2021

Kecamatan Subdistrict	Sekolah/Schools					
	Negeri Public		Swasta Private		Jumlah Total	
	2019/2020	2020/2021	2019/2020	2020/2021	2019/2020	2020/2021
(1)	(2)	(3)	(4)	(5)	(6)	(7)
Borong	1	1	1	1	2	2
Rana Mese	-	-	1	1	1	1
Kota Komba	2	2	-	-	2	2
Elar	-	-	-	-	-	-
Elar Selatan	2	2	-	-	2	2
Sambi Rampas	1	1	-	-	1	1
Poco Ranaka	1	1	-	-	1	1
Poco Ranaka Timur	-	-	-	-	-	-
Lamba Leda	2	2	1	1	3	3
Manggarai Timur	9	9	3	3	12	12

Lanjutan Tabel/*Continued Table* 4.1.8

Kecamatan Subdistrict	Guru /Teachers					
	Negeri Public		Swasta Private		Jumlah Total	
	2019/2020	2020/2021	2019/2020	2020/2021	2019/2020	2020/2021
(1)	(8)	(9)	(10)	(11)	(12)	(13)
Borong	58	58	43	50	101	108
Rana Mese	-	-	17	17	17	17
Kota Komba	27	28	-	-	27	28
Elar	-	-	-	-	-	-
Elar Selatan	20	23	-	-	20	23
Sambi Rampas	11	10	-	-	11	10
Poco Ranaka	26	30	-	-	26	30
Poco Ranaka Timur	-	-	-	-	-	-
Lamba Leda	31	33	24	18	55	51
Manggarai Timur	173	182	84	85	257	267

Lanjutan Tabel/Continued Table 4.1.8

Kecamatan Subdistrict	Murid/Students					
	Negeri Public		Swasta Private		Jumlah Total	
	2019/2020	2020/2021	2019/2020	2020/2021	2019/2020	2020/2021
(1)	(14)	(15)	(16)	(17)	(18)	(19)
Borong	1 218	1 269	977	1 166	2 195	2 435
Rana Mese	-	-	537	627	537	627
Kota Komba	197	247	-	-	197	247
Elar	-	-	-	-	-	-
Elar Selatan	173	202	-	-	173	202
Sambi Rampas	85	49	-	-	85	49
Poco Ranaka	391	363	-	-	391	363
Poco Ranaka Timur	-	-	-	-	-	-
Lamba Leda	264	215	209	378	473	593
Manggarai Timur	2 328	2 345	1 723	2 171	4 051	4 516

Catatan/Note: ¹ Jumlah guru termasuk kepala sekolah dan guru/The total of teachers including headmaster and teacher

Sumber/Source: Kementerian Pendidikan dan Kebudayaan, Data Semester Ganjil/Ministry of Educations and Culture, Odd Semester Data

Tabel
Table 4.1.9

Jumlah Sekolah, Guru, dan Murid Madrasah Aliyah (MA) di Bawah Kementerian Agama Menurut Kecamatan di Kabupaten Manggarai Timur, 2019/2020 dan 2020/2021
Number of Schools, Teachers, and Pupils in Madrasah Aliyah (MA) Under the Ministry of Religious Affairs by Subdistrict in Manggarai Timur Regency, 2019/2020 dan 2020/2021

Kecamatan Subdistrict	Sekolah/Schools					
	Negeri/Public		Swasta/Private		Jumlah/Total	
	2019/2020	2020/2021	2019/2020	2020/2021	2019/2020	2020/2021
(1)	(2)	(3)	(4)	(5)	(6)	(7)
Borong	-	...	1	...	1	...
Rana Mese	-	...	-	...	-	...
Kota Komba	-	...	-	...	-	...
Elar	-	...	-	...	-	...
Elar Selatan	-	...	-	...	-	...
Sambi Rampas	1	...	1	...	2	...
Poco Ranaka	-	...	-	...	-	...
Poco Ranaka Timur	-	...	-	...	-	...
Lamba Leda	-	...	1	...	1	...
Manggarai Timur	1	...	3	...	4	...

Lanjutan Tabel/Continued Table 4.1.9

Kecamatan Subdistrict	Guru ¹ /Teachers ¹					
	Negeri/Public		Swasta/Private		Jumlah/Total	
	2019/2020	2020/2021	2019/2020	2020/2021	2019/2020	2020/2021
(1)	(8)	(9)	(10)	(11)	(12)	(13)
Borong	-	...	15	...	15	...
Rana Mese	-	...	-	...	-	...
Kota Komba	-	...	-	...	-	...
Elar	-	...	-	...	-	...
Elar Selatan	-	...	-	...	-	...
Sambi Rampas	33	...	15	...	48	...
Poco Ranaka	-	...	-	...	-	...
Poco Ranaka Timur	-	...	-	...	-	...
Lamba Leda	-	...	11	...	11	...
Manggarai Timur	33	...	41	...	74	...

Lanjutan Tabel/*Continued Table 4.1.9*

Kecamatan Subdistrict	Murid/Students					
	Negeri/Public		Swasta/Private		Jumlah/Total	
	2019/2020	2020/2021	2019/2020	2020/2021	2019/2020	2020/2021
(1)	(14)	(15)	(16)	(17)	(18)	(19)
Borong	-	...	90	...	90	...
Rana Mese	-	...	-	...	-	...
Kota Komba	-	...	-	...	-	...
Elar	-	...	-	...	-	...
Elar Selatan	-	...	-	...	-	...
Sambi Rampas	285	...	50	...	335	...
Poco Ranaka	-	...	-	...	-	...
Poco Ranaka Timur	-	...	-	...	-	...
Lamba Leda	-	...	67	...	67	...
Manggarai Timur	285	...	207	...	492	...

Sumber/*Source*: 2018/2020 Kementerian Agama, Data Semester Ganjil 2018/ *Ministry of Religious Affairs, 2018 Odd Semester Data*
 2020/2020 Kementerian Agama, EMIS, data semester ganjillaporan sampai dengan 15 Maret 2020/*Ministry of Religious Affairs, EMIS, odd semester report data up to March 15th, 2020*

Tabel
Table 4.1.10

Jumlah Desa¹/Kelurahan yang Memiliki Fasilitas Sekolah Menurut Kecamatan dan Tingkat Pendidikan di Kabupaten Manggarai Timur, 2018– 2020
Number of Villages¹/Urban Communities Having Educational Facilities by Subdistrict and Educational Level in Manggarai Timur Regency, 2018– 2020

Kecamatan Subdistrict	SD Primary School		
	2018	2019	2020
(1)	(2)	(3)	(4)
Borong	18	18	18
Rana Mese	20	20	20
Kota Komba	22	22	22
Elar	15	15	15
Elar Selatan	14	14	14
Sambi Rampas	20	20	20
Poco Ranaka	24	24	24
Poco Ranaka Timur	18	18	18
Lamba Leda	23	24	24
Manggarai Timur	174	175	175

Lanjutan Tabel/*Continued Table* 4.1.10

Kecamatan Subdistrict	SMP Junior High School		
	2018	2019	2020
(1)	(5)	(6)	(7)
Borong	15	15	15
Rana Mese	10	10	10
Kota Komba	21	21	21
Elar	10	11	11
Elar Selatan	11	11	11
Sambi Rampas	15	15	15
Poco Ranaka	13	10	12
Poco Ranaka Timur	13	13	14
Lamba Leda	17	18	18
Manggarai Timur	125	124	127

Lanjutan Tabel/*Continued Table* 4.1.10

Kecamatan Subdistrict	SMA Senior High School		
	2018	2019	2020
(1)	(8)	(9)	(10)
Borong	8	8	8
Rana Mese	2	2	2
Kota Komba	10	9	10
Elar	3	3	3
Elar Selatan	4	4	4
Sambi Rampas	6	6	7
Poco Ranaka	5	5	5
Poco Ranaka Timur	3	3	3
Lamba Leda	6	5	5
Manggarai Timur	47	45	47

Lanjutan Tabel/*Continued Table* 4.1.10

Kecamatan Subdistrict	SMK Vocational School		
	2018	2019	2020
(1)	(11)	(12)	(13)
Borong	3	2	2
Rana Mese	1	1	1
Kota Komba	2	2	2
Elar	0	-	-
Elar Selatan	2	2	2
Sambi Rampas	1	1	1
Poco Ranaka	1	-	1
Poco Ranaka Timur	0	-	-
Lamba Leda	2	2	3
Manggarai Timur	12	10	12

Lanjutan Tabel/Continued Table 4.1.10

Kecamatan Subdistrict	Perguruan Tinggi University		
	2018	2019	2020
(1)	(14)	(15)	(16)
Borong	0	1	1
Rana Mese	0	0	0
Kota Komba	0	0	0
Elar	0	0	0
Elar Selatan	0	0	0
Sambi Rampas	0	0	0
Poco Ranaka	0	0	0
Poco Ranaka Timur	0	0	0
Lamba Leda	0	0	0
Manggarai Timur	0	1	1

Catatan/Note: ¹ Desa pada tabel ini termasuk Unit Permukiman Transmigrasi (UPT) yang masih dibina oleh kementerian terkait dan nagari di Provinsi Sumatera Barat/Villages in this table include Transmigration Settlement Unit which is still fostered by the relevant ministries and the nagari in the Province of Sumatera Barat

Sumber/Source: BPS, Pendataan Potensi Desa (Podes)/ BPS-Statistics Indonesia, Village Potential Data Collection

Tabel
Table 4.1.11

Angka Partisipasi Murni (APM) dan Angka Partisipasi Kasar (APK) Menurut Jenjang Pendidikan di Kabupaten Manggarai Timur, 2019 dan 2020
Net Participation Rates and Gross Participation Rates by Educational Level in Manggarai Timur Regency, 2019 and 2020

Jenjang Pendidikan <i>Educational Level</i>	Angka Partisipasi Murni (APM) <i>Net Participation Rates</i>		Angka Partisipasi Kasar (APK) <i>Gross Participation Rates</i>	
	2019	2020	2019	2020
(1)	(2)	(3)	(4)	(5)
SD/MI <i>Elementary School</i>	98,74	98,90	120,73	118,89
SMP/MTs <i>Junior High School</i>	68,97	70,88	91,54	93,17
SMA/SMK/MA <i>Senior High School</i>	43,66	44,69	68,05	70,89

Sumber/Source: BPS, Survei Sosial Ekonomi Nasional (Susenas)/BPS-Statistics Indonesia, National Socioeconomic Survey

Tabel 4.1.12 **Persentase Penduduk Berumur 15 Tahun ke Atas yang Melek Huruf Menurut Kelompok Umur di Kabupaten Manggarai Timur, 2019 dan 2020**
Table 4.1.12 **Percentage of Literate People Aged 15 Years and Over by Age Group in Manggarai Timur Regency, 2019 and 2020**

Kelompok Umur Age Group	2019	2020
(1)	(2)	(3)
15–19
20–24
25–29
30–34
35–39
40–44
45–49
50+
Jumlah/Total	...	97,37
15–24	...	100,00
15–44
15+
45+

Sumber/Source: BPS, Survei Sosial Ekonomi Nasional (Susenas)/BPS-Statistics Indonesia, National Socioeconomic Survey

4.2 KESEHATAN HEALTH

Tabel 4.2.1 **Jumlah Desa¹/Kelurahan Yang Memiliki Sarana Kesehatan Menurut Kecamatan di Kabupaten Manggarai Timur, 2018–2020**
Number of Villages¹/Kelurahan Having Health Facilities by Subdistrict in Manggarai Timur Regency, 2018–2020

Kecamatan Subdistrict	Rumah Sakit Hospital		
	2018	2019	2020
(1)	(2)	(3)	(4)
Borong	0	0	1
Rana Mese	0	0	0
Kota Komba	0	0	0
Elar	0	0	0
Elar Selatan	0	0	0
Sambi Rampas	0	0	0
Poco Ranaka	0	0	0
Poco Ranaka Timur	0	0	0
Lamba Leda	0	0	0
Manggarai Timur	0	0	1

Lanjutan Tabel/*Continued Table 4.2.1*

Kecamatan Subdistrict	Rumah Sakit Bersalin Maternity Hospital		
	2018	2019	2020
(1)	(5)	(6)	(7)
Borong	0	0	0
Rana Mese	0	0	0
Kota Komba	0	0	0
Elar	0	0	0
Elar Selatan	0	0	0
Sambi Rampas	0	0	0
Poco Ranaka	0	0	0
Poco Ranaka Timur	0	0	0
Lamba Leda	0	0	0
Manggarai Timur	0	0	0

Lanjutan Tabel/*Continued Table 4.2.1*

Kecamatan <i>Subdistrict</i>	Poliklinik <i>Polyclinic</i>		
	2018	2019	2020
(1)	(8)	(9)	(10)
Borong	1	1	1
Rana Mese	0	-	-
Kota Komba	1	2	3
Elar	0	-	-
Elar Selatan	0	1	-
Sambi Rampas	0	-	-
Poco Ranaka	2	1	2
Poco Ranaka Timur	0	-	-
Lamba Leda	0	-	-
Manggarai Timur	4	5	6

Lanjutan Tabel/Continued Table 4.2.1

Kecamatan Subdistrict	Puskesmas Public Health Center		
	2018	2019	2020
(1)	(11)	(12)	(13)
Borong	5	5	4
Rana Mese	2	2	2
Kota Komba	4	5	5
Elar	2	2	2
Elar Selatan	3	4	4
Sambi Rampas	3	3	3
Poco Ranaka	3	4	4
Poco Ranaka Timur	2	2	2
Lamba Leda	4	4	4
Manggarai Timur	28	31	30

Lanjutan Tabel/*Continued Table 4.2.1*

Kecamatan <i>Subdistrict</i>	Puskesmas Pembantu <i>Subsidiary of Public Health Center</i>		
	2018	2019	2020
(1)	(14)	(15)	(16)
Borong	11	8	9
Rana Mese	8	9	9
Kota Komba	11	9	8
Elar	4	6	5
Elar Selatan	2	2	1
Sambi Rampas	14	11	11
Poco Ranaka	5	5	5
Poco Ranaka Timur	6	7	7
Lamba Leda	3	3	3
Manggarai Timur	64	60	58

Lanjutan Tabel/Continued Table 4.2.1

Kecamatan Subdistrict	Apotek Pharmacy		
	2018	2019	2020
(1)	(17)	(18)	(19)
Borong	3	3	3
Rana Mese	0	–	-
Kota Komba	1	–	1
Elar	0	–	-
Elar Selatan	0	1	-
Sambi Rampas	0	–	2
Poco Ranaka	1	1	2
Poco Ranaka Timur	0	–	-
Lamba Leda	1	2	2
Manggarai Timur	6	7	10

Catatan/Note: 2014 - 1 Desa pada tabel ini termasuk Unit Permukiman Transmigrasi (UPT) yang masih dibina oleh kementerian terkait dan nagari di Provinsi Sumatera Barat/ Villages in this table include Transmigration Settlement Unit which is still fostered by the relevant ministries and the nagari in the Province of Sumatera Barat
 2018 - 1 Desa pada tabel ini termasuk Unit Permukiman Transmigrasi (UPT) yang masih dibina oleh kementerian terkait dan nagari di Provinsi Sumatera Barat/ Villages in this table include Transmigration Settlement Unit which is still fostered by the relevant ministries and the nagari in the Province of Sumatera Barat
 2020 - 1 Desa pada tabel ini termasuk Unit Permukiman Transmigrasi (UPT) yang masih dibina oleh kementerian terkait dan nagari di Provinsi Sumatera Barat/ Villages in this table include Transmigration Settlement Unit which is still fostered by the relevant ministries and the nagari in the Province of Sumatera Barat

Sumber/Source: BPS, Pendataan Potensi Desa (Podes)/BPS-Statistics Indonesia, Village Potential Data Collecting

4.3 AGAMA DAN SOSIAL LAINNYA RELIGION AND OTHER SOCIAL AFFAIRS

Tabel 4.3.1 Jumlah Penduduk Menurut Kecamatan dan Agama yang Dianut di Kabupaten Manggarai Timur, 2020
Population by Subdistrict and Religion in Manggarai Timur Regency, 2020

Kecamatan Subdistrict	Islam	Protestan Protestant	Katolik Catholic	Hindu	Budha Buddha	Lainnya Others
(1)	(2)	(3)	(4)	(5)	(6)	(7)
Borong	3 617	595	39 284	38	-	-
Rana Mese	565	-	31 669	6	-	-
Kota Komba	421	253	55 936	2	-	-
Elar	4 169	5	10 998	-	-	-
Elar Selatan		-	22 868	-	-	-
Sambi Rampas	9 098	47	23 951	7	-	-
Poco Ranaka	-	-	37 579	-	-	-
Poco Ranaka Timur	-	94	32 095	-	-	-
Lamba Leda	3 217	140	31 886	-	-	-
Manggarai Timur	21 087	1 134	286 266	53	-	-

Sumber/Source: Kementerian Agama Kanwil Kabupaten Manggarai Timur/Religious Ministry Regional Office Manggarai Timur Regency

Tabel
Table 4.3.2**Jumlah Tempat Peribadatan Menurut Kecamatan di
Kabupaten Manggarai Timur, 2020**
**Number of Places of Worship by Subdistrict in Manggarai
Timur Regency, 2020**

Kecamatan Subdistrict	Masjid Mosque	Mushola Pray Room	Gereja Protestan Protestant Church	Gereja Katholik Catholic Church	Pura Temple	Vihara
(1)	(2)	(3)	(4)	(5)	(6)	(7)
Borong	5	-	2	28	-	-
Rana Mese	3	-	-	23	-	-
Kota Komba	2	1	1	55	-	-
Elar	10	8	-	15	-	-
Elar Selatan	-	-	-	19	-	-
Sambi Rampas	30	5	-	32	-	-
Poco Ranaka	-	-	-	27	-	-
Poco Ranaka Timur	-	-	-	17	-	-
Lamba Leda	7	4	1	24	-	-
Manggarai Timur	57	18	4	240	-	-

Sumber/Source: Kementerian Agama Kanwil Kabupaten Manggarai Timur/Religious Ministry Regional Office Manggarai Timur Regency

Tabel
Table 4.3.3

**Jumlah Desa¹/Kelurahan yang Mengalami Bencana Alam²
Menurut Kecamatan di Kabupaten Manggarai Timur,
2018–2020**
*Number of Villages¹/Kelurahan that Had Natural Disaster²
by Subdistrict in Manggarai Timur Regency, 2018–2020*

Kecamatan Subdistrict	Banjir/Flood		
	2018	2019	2020
(1)	(2)	(3)	(4)
Borong	3	1	1
Rana Mese	–	1	–
Kota Komba	8	1	1
Elar	1	1	–
Elar Selatan	5	4	–
Sambi Rampas	3	–	–
Poco Ranaka	–	–	–
Poco Ranaka Timur	1	–	–
Lamba Leda	5	–	3
Manggarai Timur	26	8	5

Lanjutan Tabel/Continued Table 4.3.3

Kecamatan Subdistrict	Gempa Bumi/Earthquake		
	2014	2018	2020
(1)	(5)	(6)	(7)
Borong	–	–	–
Rana Mese	1	–	–
Kota Komba	–	1	–
Elar	–	–	–
Elar Selatan	–	1	–
Sambi Rampas	–	–	–
Poco Ranaka	–	–	–
Poco Ranaka Timur	–	–	–
Lamba Leda	–	–	–
Manggarai Timur	1	2	–

Lanjutan Tabel/*Continued Table* 4.3.3

Kecamatan <i>Subdistrict</i>	Tanah Longsor/ <i>Landslide</i>		
	2014	2018	2020
(1)	(8)	(9)	(10)
Borong	–	1	4
Rana Mese	1	1	–
Kota Komba	9	4	2
Elar	5	3	2
Elar Selatan	12	4	–
Sambi Rampas	5	1	–
Poco Ranaka	9	2	4
Poco Ranaka Timur	3	–	–
Lamba Leda	4	1	3
Manggarai Timur	48	17	15

Catatan/*Note*: ¹ Desa pada tabel ini termasuk Unit Permukiman Transmigrasi (UPT) yang masih dibina oleh kementerian terkait dan nagari di Provinsi Sumatera Barat/*Villages in this table are included in Transmigration Settlement Unit which is still fostered by the relevant ministries and the nagari in the Province of Sumatera Barat*

² Terjadi dalam tiga tahun terakhir sampai dengan saat pencacahan/*Occured during the last three years by the time of enumeration*

Sumber/*Source*: BPS, Pendataan Potensi Desa (Podes)/*BPS-Statistics Indonesia, Village Potential Data Collecting*

4.4 KEMISKINAN POVERTY

Tabel 4.4.1 **Garis Kemiskinan, Jumlah, dan Persentase Penduduk Miskin di Kabupaten Manggarai Timur, 2012–2020**
Poverty Line, Number, and Percentage of Poor People in Manggarai Timur Regency, 2012–2020

Tahun Year	Garis Kemiskinan (rupiah/kapita/bulan) Poverty Line (rupiah/capita/month)	Jumlah Penduduk Miskin (ribu) Number of Poor People (thousand)	Persentase Penduduk Miskin Percentage of Poor People
(1)	(2)	(3)	(4)
2012	231 188	64,4	24,56
2013	245 077	66,1	24,38
2014	258 623	64,72	24,01
2015	260 411	77,67	28,64
2016	276 703	76,37	27,71
2017	299 530	74,85	26,8
2018	313 593	74,88	26,5
2019	318 762	75,83	26,49
2020	344 642	76,69	26,52

Sumber/Source: .BPS, Survei Sosial Ekonomi Nasional Maret/BPS-Statistics Indonesia, March National Socioeconomic Survey

Tabel
Table 4.4.2

Indeks Kedalaman Kemiskinan dan Indeks Keparahan Kemiskinan di Kabupaten Manggarai Timur, 2012–2020
Poverty Gap Index and Poverty Severity Index in Manggarai Timur Regency, 2012–2020

Tahun Year	Indeks Kedalaman Kemiskinan Poverty Gap Index	Indeks Keparahan Kemiskinan Poverty Severity Index
(1)	(2)	(3)
2012	3,66	0,81
2013	3,36	0,68
2014	3,3	0,69
2015	4,72	1,09
2016	5,14	1,35
2017	4,39	1,17
2018	4,56	1,02
2019	4,74	1,15
2020	4,50	0,99

Sumber/Source: .BPS, Survei Sosial Ekonomi Nasional Maret/BPS-Statistics Indonesia, March National Socioeconomic Survey

BAB
CHAPTER

05

**PERTANIAN, KEHUTANAN,
PETERNAKAN, DAN PERIKANAN**
*AGRICULTURE, FORESTRY,
LIVESTOCK, AND FISHERY*



Petsai¹
Chinese Cabbage



977,9 ton
tons

Sayur-sayuran

Kopi²
Coffee



8.693,12 ton
tons

Perkebunan

Produksi Pertanian Terbesar menurut jenis tanaman di Kabupaten Manggarai Timur
The Highest Agriculture Production by Kind of Plant in Manggarai Timur Regency
2020

Jahe¹
Ginger



133,21 ton
tons

Biofarmaka

Pisang¹
Banana



316.488 ton
tons

Buah-buahan

PENJELASAN TEKNIS

1. Pengumpulan data Statistik Pertanian (SP) diselenggarakan oleh Badan Pusat Statistik bekerja sama dengan Direktorat Jenderal Tanaman Pangan, Departemen Pertanian.
2. Data pokok tanaman pangan yang dikumpulkan adalah luas panen dan produktivitas (hasil per hektar). Produksi tanaman pangan merupakan hasil perkalian antara luas panen dengan produktivitas. Data tanaman pangan mencakup padi dan palawija (jagung, kedelai, kacang tanah, ubi kayu, ubi jalar). Pengumpulan data luas panen dilakukan setiap bulan oleh Mantri Pertanian/ Kepala Cabang Dinas Kecamatan (KCD) dan dilaporkan dengan formulir Statistik Pertanian (SP). Pengumpulan data dilakukan dengan pendekatan area kecamatan. Pengumpulan data luas panen di tingkat kecamatan tersebut didasarkan pada hasil pengumpulan data dari seluruh desa/kelurahan di kecamatan bersangkutan. Pengumpulan data produktivitas tanaman pangan dilakukan melalui Survei Ubinan dengan menggunakan formulir SUB-S. Periode pengumpulan data dilakukan setiap subround (caturwulan/empat bulan) dengan petugas lapangan adalah Mantri Statistik (Koordinator

TECHNICAL NOTES

1. *Agricultural Survey is carried by the BPS-Statistics Indonesia in cooperation with the Directorate General of Food Crops, The ministry of Agriculture.*
2. The main food crops data collected consist of area harvested and productivity (yield per hectare). Food crops production is generated by area harvested multiplied by productivity. Type of food crops data covers paddy and secondary food crops (maize, soybeans, peanuts, cassava, and sweet potatoes). The area harvested data is collected every month by the Agriculture Extension Workers (called KCD for Kepala Cabang Dinas) and reported in agriculture statistics form (called SP for Statistik Pertanian). Data collection is conducted using subdistrict in Indonesia. Area harvested in each sub district is estimated based in the area harvested in each village in the sub district. Food crops productivity (yield per hectare) data are collected through the Crop Cutting Survey using SUB-S form based on household approach. The data collection is conducted in every sub round (four monthly) with sub district coordinator (called KSK for Koordinator Statistik

Statistik Kecamatan)/KSK dan KCD. Pengumpulan data produktivitas tanaman pangan dilakukan secara sampel melalui survei ubinan dengan pendekatan rumah tangga. Metode pengumpulan data produktivitas menggunakan metode pengukuran langsung pada plot ubinan yang berukuran 2,5m x 2,5m. pengumpulan data produktivitas dilakukan sesuai dengan waktu panen petani.

Kecamatan) and KCD being the enumerator. The productivity data collection is conducted by a direct measurement in 21/2m x 21/2m crop cutting plot. The productivity measurement I conducted at the time when farmers are harvesting their crops.

3. Data lahan sawah dikumpulkan setiap akhir tahun, meliputi:
 - a. Sawah yang memperoleh pengairan dimana saluran pemberi terpisah dari saluran pembuangan agar penyediaan dan pembagian irigasi dapat sepenuhnya diatur dan diukur dengan mudah. Jaringan seperti ini biasanya terdiri dari saluran induk, sekunder dan tersier. Saluran induk, sekunder serta bangunannya dibangun, dikuasai dan dipelihara oleh pemerintah.
 - b. Sawah berpengairan setengah teknis adalah sawah berpengairan teknis akan tetapi pemerintah hanya menguasai bangunan penyadap untuk dapat mengatur dan mengukur pemasukan air, sedangkan jaringan selanjutnya tidak diukur dan dikuasai pemerintah.
 - c. Sawah berpengairan sederhana adalah sawah yang memperoleh pengairan dimana carai pembagian dan pembuangan

3. *Wetland data are collected each year, covering:*
 - a. *Fields are obtained in which the irrigation channel is separate from the sewer provider for the provision and distribution of irrigation can be fully regulated and measured easily. Such networks typically consist of the parent channel, secondary and tertiary. Main channel, secondary and its buildings are constructed, owned and maintained by the government.*
 - b. *Rice fields is technically a half berpengairan berpengairan technical fields but the government controls only a building wired to be set and measured the water intake, while the next network is measured and controlled by the government.*
 - c. *Rice paddies are a simple berpengairan obtain carai irrigation where the water distribution and sewage are not settled, although the government has helped build some of these*

- airnya belum teratur, walaupun pemerintah sudah ikut membangun sebagian dari jaringan tersebut (misalnya biaya membuat bendungannya).
- d. Sawah tadah hujan adalah sawah yang pengairannya tergantung pada air hujan.
- e. Sawah pasang surut adalah sawah yang pengairannya tergantung pada air sungai yang dipengaruhi oleh pasang surutnya air laut.
- f. Sawah lainnya seperti sawah lebak, polder, dan rawa-rawa yang ditanami padi atau rembesan dan lain-lain.
4. Produksi padi mencakup padi sawah dan padi ladang. Kualitas produksi padi dan palawija adalah: gabah kering giling (padi), pipilan kering (jagung), biji kering (kedelai dan kacang tanah), dan umbi basah (ubi kayu dan ubi jalar).
5. Data yang dikumpulkan dalam SPH mencakup : data tentang luas penanaman, luas panen (untuk buah-buahan tahunan adalah banyaknya tanaman yang menghasilkan), produksi, luas rusak, luas tanaman akhir dan harga jual petani.
6. Data perkebunan besar dikumpulkan BPS setiap bulan secara lengkap (sensus bulanan) dengan system surat pos. Khusus
- networks (eg the cost of making the dam).*
- d. *Rained rice field irrigation is dependent on rain water.*
- e. *Tidal rice fields are the fields that depend on irrigation water is influenced by the ebb and flow of sea water.*
- f. *Such as rice paddies lowlands, polders, and the marshes are planted with rice or seepage and others.*
4. *rice production cover and wetland rice and paddy fields. Production of quality rice and pulses are: dry milled grain (rice), dry pipilan (corn), dry beans (soybeans and peanuts), and wet bulb (cassava and sweet potato).*
5. *The Agriculture Survey for Horticulture collects the information on the planted area, harvested area (for annual vegetable is the number of production plant), production, damaged area, plant area in the end of period, and price on the farm-gate level.*
6. *Data on estates are collected by the BPS every month on complete basis through a mailing system. Data on coconut, clove, and kapok, as*

untuk tanaman kelapa, cengkeh, dan kapok, datanya diperoleh dari Direktorat Jendral Perkebunan. Data perkebunan rakyat juga diperoleh dari Dirjen Perkebunan.

well as on smallholder plantation, are acquired from the Directorate General of Estates.

7. Penghitungan luas tanaman perkebunan besar adalah pada keadaan akhir tahun dan tidak termasuk yang luasnya kurang dari 5 hektar.
8. Bentuk produksi perkebunan adalah karet; karet kering (karet), daun kering (teh dan tembakau), biji kering (kopi dan coklat), kulit kering (kayu manis dan kina), serat kering (rami), bunga kering (cengkeh), refined sugar (tebu dari perkebunan besar), gula mangkok (tebu dari perkebunan rakyat), equivalent kopra (kopra), biji dan bunga (pala) serta minyak daun (sereh).
9. Persediaan akhir tahun produksi perkebunan besar bukan merupakan cadangan penyangga (buffer stock).
10. Luas panen untuk tanaman sayuran: luas tanaman yang dipanen sekaligus /habis/ dibongkar dan luas tanaman yang dipanen berkali-kali(lebih dari satu kali)/belum habis.
 - a. Tanaman yang dipanen sekaligus/ habis/dibongkar adalah tanaman yang sehabis panen langsung dibongkar/dicabut, terdiri dari
 7. *Planted areas of estates refer to condition at the end of the year, and do not include areas less than 5 hectares.*
 8. *Production of estates crops are follows : dry rubber (rubber); dry leaves (tea tobacco); dry beans (coffee and cocoa); dry bark (cassia era and cinchona); dry (rosella); dry flowers/buds (cloves); refined (sugar cane from estate); cup sugar (sugar from smallholders); copra (copra); seeds buds (nutmeg); and leaf oil (citronella).*
 9. *The production availability of estates at end of year is not the buffer stock.*
 10. *14. Harvested area of vegetables: area of entirely plant harvested/ demolished and plant several times/undiminished.*
 - a. *Entirely plants harvested/ demolished are plants usually harvested once and to be substituted by other plants, consisting of : shallots, garlic, leeks, potato, cabbage, caulis flower,*

bawang merah, bawang putih, bawang daun, kentang, kol/kubis, kembang kol, petsai/sawi, wortel, lobak, dan kacang merah.

b. Tanaman yang dipanen berkali-kali (lebih dari satu kali)/ belum habis adalah tanaman yang pemanenannya lebih dari satu kali dan biasanya dibongkar apabila panen terakhir sudah tidak memadai lagi, terdiri dari: kacang panjang, cabe besar, cabe rawit, jamur, tomat, terung, buncis, ketimun, labu siam, kangkung, bayam, melon, semangka, dan blewah.

mustard green, carrots Chinese radish and red kidney beans.

b. Plants harvested times/ undiminished are plants usually harvested more once and demolished in the case that the last harvest was economically not profitable They consist of : yard long beans, chili, small chili, mushroom, tomatoes, egg plant, fresh beans, cucumber, pumpkin, swamp cabbage, spinach, melon, watermelon and blewah.

<https://manggaraitimurkab.bps.go.id>

<https://manggaraitimurkab.bps.go.id>

Gambar 5.1 Luas Daerah menurut Kecamatan (%), 2020
Figures *Area of Subdistrict (%), 2020*

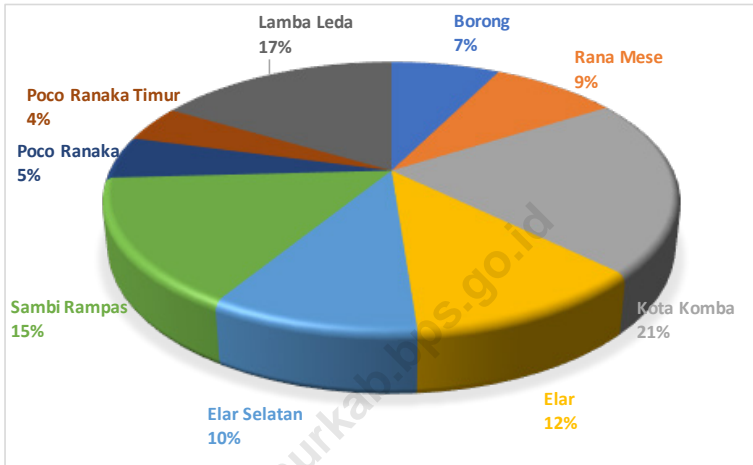

Sumber/Source : Badan Pertanahan Nasional Kabupaten Manggarai Timur/National Land Agency of Manggarai Timur Regency

Gambar 5.2
Figures

Produksi Tanaman Biofarmaka Menurut Kecamatan dan Jenis Tanaman di Kabupaten Manggarai Timur (kg) (2020)
Production of Medicinal Plants by Subdistrict and Kind of Plant in Manggarai Timur Regency (kg) (2020)

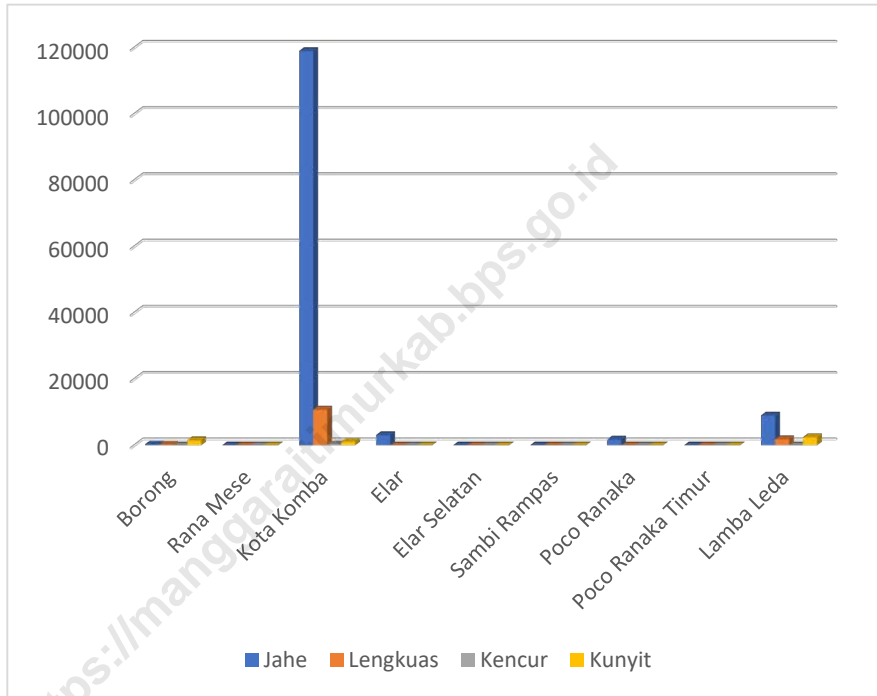

Sumber/Source: Dinas Pertanian Kabupaten Manggarai Timur/Agriculture Service of Manggarai Timur Regency

5.1 HORTIKULTURA

HORTICULTURE

Tabel 5.1.1 **Luas Panen Tanaman Sayuran Menurut Kecamatan dan Jenis Tanaman di Kabupaten Manggarai Timur (ha), 2019 dan 2020**
Harvested Area of Vegetables by Subdistrict and Kind of Plant in Manggarai Timur Regency (ha), 2019 and 2020

Kecamatan Subdistrict	Bawang Merah/Shallot		Cabai/Chili	
	2019	2020	2019	2020
(1)	(2)	(3)	(4)	(5)
Borong	-	1	16	17
Rana Mese	-	-	3	5
Kota Komba	2	1	19	16
Elar	-	-	-	2
Elar Selatan	-	-	-	3
Sambi Rampas	128	114	4	16
Poco Ranaka	-	-	2	1
Poco Ranaka Timur	1	0	2	4
Lamba Leda	11	9	4	8
Manggarai Timur	142	125	50	73

Lanjutan Tabel/*Continued Table* 5.1.1

Kecamatan Subdistrict	Kentang/Potato		Kubis/Cabbage	
	2019	2020	2019	2020
(1)	(6)	(7)	(8)	(9)
Borong	1	-	-	2
Rana Mese	-	-	1	-
Kota Komba		-	5	2
Elar	-	-	3	3
Elar Selatan	-	-	3	2
Sambi Rampas	-	-	-	3
Poco Ranaka	-	-	1	7
Poco Ranaka Timur	-	-	10	2
Lamba Leda	-	-	-	3
Manggarai Timur	1	-	23	24

Lanjutan Tabel/*Continued Table* 5.1.1

Kecamatan Subdistrict	Petsai <i>Chinese Cabbage</i>		Tomat/ <i>Tomato</i>		Bawang Putih/ <i>Garlic</i>	
	2019	2020	2019	2020	2019	2020
(1)	(10)	(11)	(12)	(13)	(14)	(15)
Borong	6	16	-	5	3	5
Rana Mese	5	-	1	3	1	-
Kota Komba	21	24	11	11	1	-
Elar	3	6	3	4	-	-
Elar Selatan	7	10	3	4	-	-
Sambi Rampas	1	2	5	5	-	-
Poco Ranaka	14	26	7	5	3	2
Poco Ranaka Timur	9	14	4	9	11	1
Lamba Leda	6	5	1	5	-	-
Manggarai Timur	72	103	35	50	19	7

Catatan/*Note*: Cabai terdiri dari gabungan cabai besar dan cabai rawit/ *Chili in this table is included big chilies and cayenne pepper*
 Sumber/*Source*: BPS, Statistik Pertanian Hortikultura SPH-SBS/*BPS-Statistics Indonesia, Agricultural Statistic for Horticulture SPH-SBS*

Tabel
Table 5.1.2

Produksi Tanaman Sayuran Menurut Kecamatan dan Jenis Tanaman di Kabupaten Manggarai Timur (ton), 2019 dan 2020
Production of Vegetables by Subdistrict and Kind of Plant in Manggarai Timur Regency (ton), 2019 dan 2020

Kecamatan Subdistrict	Bawang Merah/Shallot		Cabai/Chili	
	2019	2020	2019	2020
(1)	(2)	(3)	(4)	(5)
Borong	-	3,7	14	17,5
Rana Mese	-	-	3	8
Kota Komba	6,2	12	21,9	62,4
Elar	-	-	-	5
Elar Selatan	-	-	-	5,4
Sambi Rampas	588,7		26,1	39,5
Poco Ranaka	-		8,7	6,6
Poco Ranaka Timur	4,5	2,1	13	8,1
Lamba Leda	38,5	62	1,4	24
Manggarai Timur	637,9	837,7	88,1	176,4

Lanjutan Tabel/*Continued Table* 5.1.2

Kecamatan Subdistrict	Kentang/Potato		Kubis/Cabbage	
	2019	2020	2019	2020
(1)	(6)	(7)	(8)	(9)
Borong	0,5	-	-	0,4
Rana Mese	-	-	2,5	-
Kota Komba	-	-	50	20
Elar	-	-	46	81
Elar Selatan	-	-	21,2	51
Sambi Rampas	-	-	-	34,6
Poco Ranaka	-	-	40	200
Poco Ranaka Timur	-	-	115,5	60
Lamba Leda	-	-	-	64
Manggarai Timur	0,5	-	275,2	511

Lanjutan Tabel/Continued Table 5.1.2

Kecamatan Subdistrict	Petai Chinese Cabbage		Tomat/Tomato		Bawang Putih/Garlic	
	2019	2020	2019	2020	2019	2020
(1)	(10)	(11)	(12)	(13)	(14)	(15)
Borong	6,4	57	-	22,4	3,5	3,2
Rana Mese	21	-	4,5	11,8	0,3	-
Kota Komba	157,7	184	83	88	1,5	-
Elar	22	75,6	15	30,1	-	-
Elar Selatan	130,2	6,8	36,6	19,3	-	-
Sambi Rampas	20	13	4,9	61,7	-	-
Poco Ranaka	191,6	373	110,8	125,4	7,9	0,9
Poco Ranaka Timur	12,2	210	39,4	100	4,9	1,1
Lamba Leda	6,8	58,5	6	24	-	-
Manggarai Timur	567,9	977,9	300,2	482,6	18,1	5,2

Catatan/Note: Cabai terdiri dari gabungan cabai besar dan cabai rawit/ *Chili in this table is included big chilies and cayenne pepper*
 Sumber/Source: BPS, Statistik Pertanian Hortikultura SPH-SBS/BPS-Statistics Indonesia, *Agricultural Statistic for Horticulture SPH-SBS*

Tabel
Table 5.1.3

Luas Panen Tanaman Sayuran dan Buah-buahan Semusim Menurut Jenis Tanaman di Kabupaten Manggarai Timur (ha), 2017–2020
Harvested Area of Seasonal Vegetables and Fruits by Kind of Plant in Manggarai Timur Regency (ha), 2017–2020

Jenis Tanaman Kind of Plants	2017	2018	2019	2020
(1)	(2)	(3)	(4)	(5)
Bawang Daun/ <i>Scallion</i>	-	-	-	-
Bawang Merah/ <i>Shallots</i>	171	188	142	125
Bawang Putih/ <i>Garlic</i>	9	-	19	7
Bayam/ <i>Spinach</i>	25	39	37	37
Blewah/ <i>Blewah</i>	-	-	-	-
Buncis/ <i>string bean</i>	95	108	60	76
Cabai Besar/ <i>Chili/Big chili</i>	6	4	2	2
Cabai Rawit/ <i>Chili/Cayenne Pepper</i>	35	59	48	71
Jamur/ <i>Mushrooms</i>	-	-	-	-
Kacang Merah/ <i>Red Beans</i>	33	25	27	23
Kacang Panjang/ <i>Long Beans</i>	86	101	104	112
Kangkung/ <i>Water Spinach</i>	38	46	38	45
Kembang Kol/ <i>Cauliflower</i>	-	2	-	1
Kentang/ <i>Potato</i>	4	3	1	-
Ketimun/ <i>Cucumber</i>	58	30	30	27
Kubis/ <i>Cabbage</i>	13	10	23	24
Labu Siam/ <i>Chayote</i>	252	130	175	170
Lobak/ <i>Radish</i>	-	-	2	-
Melon/ <i>Melon</i>	-	-	1	-
Paprika/ <i>Bell Pepper</i>	-	-	2	3

Lanjutan Tabel/*Continued Table* 5.1.3

Jenis Tanaman <i>Kind of Plants</i>	2017	2018	2019	2020
(1)	(2)	(3)	(4)	(5)
Petsai/Sawi/ <i>Chinese Cabbage/ mustard green</i>	81	73	72	103
Semangka/ <i>Water Melon</i>	-	6	4	2
Stroberi/ <i>Strawberry</i>	-	-	-	-
Terung/ <i>Eggplant</i>	83	89	78	95
Tomat/ <i>Tomato</i>	23	44	35	50
Wortel/ <i>Carrot</i>	13	13	14	9

Sumber/*Source*: 1. Dinas Pertanian Kabupaten Manggarai Timur/ *Agriculture Extension Service of Manggarai Timur*
 2. BPS, Statistik Pertanian Hortikultura SPH-SBS/BPS-*Statistics Indonesia, Agricultural Statistic for Horticulture SPH-SBS*

Tabel
Table 5.1.4

**Produksi Tanaman Sayuran dan Buah-buahan Semusim
Menurut Jenis Tanaman di Kabupaten Manggarai Timur
(ton), 2017–2020**
*Production of Seasonal Vegetables and Fruits by Kind of
Plant in Manggarai Timur Regency (ton), 2017–2020*

Jenis Tanaman <i>Kind of Plants</i>	2017	2018	2019	2020
(1)	(2)	(3)	(4)	(5)
Bawang Daun/ <i>Scallion</i>	-	-	-	-
Bawang Merah/ <i>Shallots</i>	729	425,8	637,9	837,7
Bawang Putih/ <i>Garlic</i>	10	-	18,1	5,2
Bayam/ <i>Spinach</i>	60	32,7	39,4	95,1
Blewah/ <i>Blewah</i>	-	-	-	-
Buncis/ <i>string bean</i>	137	168,3	118	344,6
Cabai Besar/ <i>Chili/Big chili</i>	15	5,8	0,6	5
Cabai Rawit/ <i>Chili/Cayenne Pepper</i>	39	50,3	87,5	171,4
Jamur/ <i>Mushrooms</i>	-	-	-	-
Kacang Merah/ <i>Red Beans</i>	86	12,5	40,7	16,7
Kacang Panjang/ <i>Long Beans</i>	75	88,7	169,8	400,7
Kangkung/ <i>Water Spinach</i>	97	88,2	131,2	224,9
Kembang Kol/ <i>Cauliflower</i>	-	0,5	-	5
Kentang/ <i>Potato</i>	11	3,6	0,5	-
Ketimun/ <i>Cucumber</i>	170	50,7	262	248,9
Kubis/ <i>Cabbage</i>	15	25,5	275,2	511
Labu Siam/ <i>Chayote</i>	481	327,7	481	1 054,9
Lobak/ <i>Radish</i>	-	-	0,6	-
Melon/ <i>Melon</i>	-	-	10	-
Paprika/ <i>Bell Pepper</i>	-	-	0,4	2,1

Lanjutan Tabel/*Continued Table* 5.1.4

Jenis Tanaman Kind of Plants	2017	2018	2019	2020
(1)	(2)	(3)	(4)	(5)
Petsai/Sawi/ <i>Chinese Cabbage/ mustard green</i>	84	163	567,9	977,9
Semangka/ <i>Water Melon</i>	-	31,8	32,2	20
Stroberi/ <i>Strawberry</i>	-	-	-	-
Terung/ <i>Eggplant</i>	290	279,2	417,6	906,3
Tomat/ <i>Tomato</i>	83	124	300,2	482,6
Wortel/ <i>Carrot</i>	35	40,1	284,6	85,6

Sumber/*Source*: 1. Dinas Pertanian Kabupaten Manggarai Timur/ *Agriculture Extension Service of Manggarai Timur*
 2. BPS, Statistik Pertanian Hortikultura SPH-SBS/*BPS-Statistics Indonesia, Agricultural Statistic for Horticulture SPH-SBS*

Tabel
Table 5.1.5

Luas Panen Tanaman Biofarmaka Menurut Kecamatan dan Jenis Tanaman di Kabupaten Manggarai Timur (m²), 2019 dan 2020
Harvested Area of Medicinal Plants by Subdistrict and Kind of Plant in Manggarai Timur Regency (m²), 2019 and 2020

Kecamatan Subdistrict	Jahe/Ginger		Laos/Lengkuas/Galanga	
	2019	2020	2019	2020
(1)	(2)	(3)	(4)	(5)
Borong	505	1 310	25	580
Rana Mese	-	-	-	-
Kota Komba	142 500	170 000	2 500	15 500
Elar	-	4 000	-	-
Elar Selatan	-	-	-	-
Sambi Rampas	-	-	-	-
Poco Ranaka	-	5 000	-	-
Poco Ranaka Timur	-	-	-	-
Lamba Leda	150	1 710	338	352
Manggarai Timur	143 155	182 020	2 863	16 432

Lanjutan Tabel/*Continued Table 5.1.5*

Kecamatan Subdistrict	Kencur/ <i>East Indian Galangal</i>		Kunyit/ <i>Turmeric</i>	
	2019	2020	2019	2020
(1)	(6)	(7)	(8)	(9)
Borong	-	-	30	805
Rana Mese	-	-	-	-
Kota Komba	200	750	15 100	2 300
Elar	-	-	-	-
Elar Selatan	-	-	-	-
Sambi Rampas	-	-	-	-
Poco Ranaka	-	-	-	-
Poco Ranaka Timur	-	-	-	-
Lamba Leda	-	-	49	493
Manggarai Timur	200	750	15 179	3 598

Sumber/*Source*: BPS, Statistik Pertanian Hortikultura SPH-TBF/*BPS-Statistics Indonesia, Agricultural Statistic for Horticulture SPH-TBF*

Tabel
Table 5.1.6

Produksi Tanaman Biofarmaka Menurut Kecamatan dan Jenis Tanaman di Kabupaten Manggarai Timur (kg), 2019 and 2020

Production of Medicinal Plants by Subdistrict and Kind of Plant in Manggarai Timur Regency (kg), 2019 and 2020

Kecamatan Subdistrict	Jahe/Ginger		Laos/Lengkuas/Galanga	
	2019	2020	2019	2020
(1)	(2)	(3)	(4)	(5)
Borong	505	343	13	225
Rana Mese	-	-	-	-
Kota Komba	114 000	119 000	3 150	10 800
Elar	-	3 100	-	-
Elar Selatan	-	-	-	-
Sambi Rampas	-	-	-	-
Poco Ranaka	-	1 750	-	-
Poco Ranaka Timur	-	-	-	-
Lamba Leda	1 096	9 015	2 870	1 880
Manggarai Timur	115 601	133 208	6 033	12 905

Lanjutan Tabel/*Continued Table* 5.1.6

Kecamatan Subdistrict	Kencur/ <i>East Indian Galangal</i>		Kunyit/ <i>Turmeric</i>	
	2019	2020	2019	2020
(1)	(6)	(7)	(8)	(9)
Borong	-	-	60	1 555
Rana Mese	-	-	-	-
Kota Komba	140	291	12 000	1 150
Elar	-	-	-	-
Elar Selatan	-	-	-	-
Sambi Rampas	-	-	-	-
Poco Ranaka	-	-	-	-
Poco Ranaka Timur	-	-	-	-
Lamba Leda	-	-	339	2 457
Manggarai Timur	140	291	12 399	5 162

Sumber/*Source*: BPS, Statistik Pertanian Hortikultura SPH-TBF/*BPS-Statistics Indonesia, Agricultural Statistic for Horticulture SPH-TBF*

Tabel
Table 5.1.7

**Luas Panen Tanaman Biofarmaka Menurut Jenis Tanaman
di Kabupaten Manggarai Timur (m²), 2019–2020**
**Harvested Area of Medicinal Plants by Kind of Plant in
Manggarai Timur Regency (m²), 2019–2020**

Jenis Tanaman Kind of Plants	2019	2020
(1)	(2)	(3)
Dlingo/Dringo/ Calamus	-	-
Jahe/ Ginger	143 155	182 020
Kapulaga/ Java Cardamom	98	82
Keji Beling/ Verbenaceae	10	160
Kencur/ East Indian Galangal	200	750
Kunyit/ Turmeric	15 179	3 598
Laos/Lengkuas/ Galanga	2 863	16 432
Lempuyang/ Zingiber Aromaticum	-	180
Lidah Buaya/ Aloevera	900	300
Mahkota Dewa/ Phaleria Macrocarpa	100	800
Mengkudu/Pace/ Indian Mulberry	20	7 390
Sambiloto/ King of Bitter	1 815	3 285
Temuireng/ Black Turmeric	1 008	1 100
Temukunci/ Chinese Keys	-	-
Temulawak/ Java Turmeric	494	3 790

Sumber/Source: BPS, Statistik Pertanian Hortikultura SPH-TBF/BPS-Statistics Indonesia, Agricultural Statistic for Horticulture SPH-TBF

Tabel 5.1.8 **Produksi Tanaman Biofarmaka Menurut Jenis Tanaman di Kabupaten Manggarai Timur (kg), 2019–2020**
Table 5.1.8 **Production of Medicinal Plants by Kind of Plant in Manggarai Timur Regency (kg), 2019–2020**

Jenis Tanaman Kind of Plants	2019	2020
(1)	(2)	(3)
Dlingo/Dringo/ Calamus	-	-
Jahe/ Ginger	115 601	133 208
Kapulaga/ Java Cardamom	22	15
Keji Beling/ Verbenaceae	4	55
Kencur/ East Indian Galangal	140	291
Kunyit/ Turmeric	12 399	5 162
Laos/Lengkuas/ Galanga	6 033	12 905
Lempuyang/ Zingiber Aromaticum	-	111
Lidah Buaya/ Aloevera	450	150
Mahkota Dewa/ Phaleria Macrocarpa	1 200	9 600
Mengkudu/Pace/ Indian Mulberry	13	6 868
Sambiloto/ King of Bitter	707	3 054
Temuireng/ Black Turmeric	616	744
Temukunci/ Chinese Keys	-	-
Temulawak/ Java Turmeric	693	4 365

Sumber/Source: BPS, Statistik Pertanian Hortikultura SPH-TBF/BPS-Statistics Indonesia, Agricultural Statistic for Horticulture SPH-TBF

Tabel
Table 5.1.9**Luas Panen Tanaman Hias Menurut Kecamatan dan Jenis Tanaman di Kabupaten Manggarai Timur (m²), 2019 dan 2020**
Harvested Area of Ornamental Plants by Subdistrict and Kind of Plant in Manggarai Timur Regency (m²), 2019 and 2020

Kecamatan Subdistrict	Anggrek/ <i>Orchid</i>		Krisan/ <i>Chrysantemum</i>	
	2019	2020	2019	2020
(1)	(2)	(3)	(4)	(5)
Borong	-	-	-	-
Rana Mese	-	-	-	-
Kota Komba	-	-	-	-
Elar	-	-	-	-
Elar Selatan	-	-	-	-
Sambi Rampas	-	-	-	-
Poco Ranaka	-	-	-	-
Poco Ranaka Timur	-	-	-	-
Lamba Leda	-	-	-	-
Manggarai Timur	-	-	-	-

Lanjutan Tabel/*Continued Table* 5.1.9

Kecamatan <i>Subdistrict</i>	Mawar/Rose		Sedap Malam/Tuberose	
	2019	2020	2019	2020
(1)	(6)	(7)	(8)	(9)
Borong	-	-	-	-
Rana Mese	-	-	-	-
Kota Komba	-	-	-	-
Elar	-	-	-	-
Elar Selatan	-	-	-	-
Sambi Rampas	-	-	-	-
Poco Ranaka	-	-	-	-
Poco Ranaka Timur	-	-	-	-
Lamba Leda	-	-	-	-
Manggarai Timur	-	-	-	-

Sumber/*Source*: BPS, Statistik Pertanian Hortikultura SPH-TH/*BPS-Statistics Indonesia, Agricultural Statistik for Horticulture SPH-TH*

Tabel
Table 5.1.10

Produksi Tanaman Hias Menurut Kecamatan dan Jenis Tanaman di Kabupaten Manggarai Timur (tangkai), 2019 and 2020
Production of Ornamental Plants by Subdistrict and Kind of Plant in Manggarai Timur Regency (stalks), 2019 and 2020

Kecamatan Subdistrict	Anggrek/ <i>Orchid</i>		Krisan/ <i>Chrysantemum</i>	
	2019	2020	2019	2020
(1)	(2)	(3)	(4)	(5)
Borong	-	-	-	-
Rana Mese	-	-	-	-
Kota Komba	-	-	-	-
Elar	-	-	-	-
Elar Selatan	-	-	-	-
Sambi Rampas	-	-	-	-
Poco Ranaka	-	-	-	-
Poco Ranaka Timur	-	-	-	-
Lamba Leda	-	-	-	-
Manggarai Timur	-	-	-	-

Lanjutan Tabel/Continued Table 5.1.10

Kecamatan Subdistrict	Mawar/Rose		Sedap Malam/Tuberose	
	2019	2020	2019	2020
(1)	(6)	(7)	(8)	(9)
Borong	-	-	-	-
Rana Mese	-	-	-	-
Kota Komba	-	-	-	-
Elar	-	-	-	-
Elar Selatan	-	-	-	-
Sambi Rampas	-	-	-	-
Poco Ranaka	-	-	-	-
Poco Ranaka Timur	-	-	-	-
Lamba Leda	-	-	-	-
Manggarai Timur	-	-	-	-

Sumber/Source: BPS, Statistik Pertanian Hortikultura SPH-TH/BPS-Statistics Indonesia, Agricultural Statistik for Horticulture SPH-TH

Tabel
Table 5.1.11

**Luas Panen Tanaman Hias Menurut Jenis Tanaman di
Kabupaten Manggarai Timur (m²), 2017–2020**
*Harvested Area of Ornamental Plants by Kind of Plant in
Manggarai Timur Regency (m²), 2017–2020*

Jenis Tanaman <i>Kind of Plants</i>	2017	2018	2019	2020
(1)	(2)	(3)	(4)	(5)
Anggrek/ <i>Orchid</i>	-	-	-	-
Anthurium Bunga/ <i>Flamingo Lily Flower</i>	-	-	-	-
Anthurium Daun/ <i>Anthurium</i>	-	-	-	-
Anyelir/ <i>Carnation</i>	-	-	-	-
Balaceng/ <i>Dieffenbacia</i>	-	-	-	-
Dracaena/ <i>Dracaena</i>	-	-	-	-
Euphorbia/ <i>Euphorbia</i>	-	-	-	-
Gladiol/ <i>Gladiol</i>	-	-	-	-
Hanjuang/ <i>Cordyline</i>	-	-	-	-
Herbras/ <i>Gerbera</i>	-	-	-	-
Kamboja Jepang/ <i>Adenium</i>	-	-	-	-
Keladi Hias/ <i>Caladium</i>	-	-	-	-
Krisan/ <i>Chrysantemum</i>	-	-	-	-
Mawar/ <i>Rose</i>	-	-	-	-
Melati/ <i>Jasmine</i>	-	-	-	-
Monstera/ <i>Monstera</i>	-	-	-	-
Pakis/ <i>Leather Leaf Fern</i>	-	-	-	-
Palem/ <i>Palm</i>	-	-	-	-
Pedang-Pedangan/ <i>Sansevieria</i>	-	-	-	-
Philodendron/ <i>Philodendron</i>	-	-	-	-

Lanjutan Tabel/Continued Table 5.1.11

Jenis Tanaman Kind of Plants	2017	2018	2019	2020
(1)	(2)	(3)	(4)	(5)
Pisang-Pisangan/ <i>Heliconia</i>	-	-	-	-
Sedap Malam/ <i>Tuberose</i>	-	-	-	-
Soka/ <i>Ixora</i>	-	-	-	-
Sri Rejeki/ <i>Aglaonema</i>	-	-	-	-

Sumber/Source: BPS, Statistik Pertanian Hortikultura SPH-TH/BPS-Statistics Indonesia, Agricultural Statistik for Horticulture SPH-T

Tabel
Table 5.1.12

**Produksi Tanaman Hias Menurut Jenis Tanaman di
Kabupaten Manggarai Timur (tangkai), 2017–2020**
**Production of Ornamental Plants by Kind of Plant in
Manggarai Timur Regency (stalks), 2017–2020**

Jenis Tanaman <i>Kind of Plants</i>	2017	2018	2019	2020
(1)	(2)	(3)	(4)	(5)
Anggrek/ <i>Orchid</i>	-	-	-	-
Anthurium Bunga/ <i>Flamingo Lily Flower</i>	-	-	-	-
Anthurium Daun/ <i>Anthurium</i>	-	-	-	-
Anyelir/ <i>Carnation</i>	-	-	-	-
Balaceng/ <i>Dieffenbacia</i>	-	-	-	-
Dracaena/ <i>Dracaena</i>	-	-	-	-
Euphorbia/ <i>Euphorbia</i>	-	-	-	-
Gladiol/ <i>Gladiol</i>	-	-	-	-
Hanjuang/ <i>Cordyline</i>	-	-	-	-
Herbras/ <i>Gerbera</i>	-	-	-	-
Kamboja Jepang/ <i>Adenium</i>	-	-	-	-
Keladi Hias/ <i>Caladium</i>	-	-	-	-
Krisan/ <i>Chrysantemum</i>	-	-	-	-
Mawar/ <i>Rose</i>	-	-	-	-
Melati/ <i>Jasmine</i>	-	-	-	-
Monstera/ <i>Monstera</i>	-	-	-	-
Pakis/ <i>Leather Leaf Fern</i>	-	-	-	-
Palem/ <i>Palm</i>	-	-	-	-
Pedang-Pedangan/ <i>Sansevieria</i>	-	-	-	-
Philodendron/ <i>Philodendron</i>	-	-	-	-

Lanjutan Tabel/Continued Table 5.1.12

Jenis Tanaman Kind of Plants	2017	2018	2019	2020
(1)	(2)	(3)	(4)	(5)
Pisang-Pisangan/ <i>Heliconia</i>	-	-	-	-
Sedap Malam/ <i>Tuberose</i>	-	-	-	-
Soka/ <i>Ixora</i>	-	-	-	-
Sri Rejeki/ <i>Aglaonema</i>	-	-	-	-

Sumber/Source: BPS, Statistik Pertanian Hortikultura SPH-TH/BPS-Statistics Indonesia, Agricultural Statistik for Horticulture SPH-T

Tabel
Table 5.1.13

Produksi Buah-buahan Menurut Kecamatan dan Jenis Tanaman di Kabupaten Manggarai Timur (ton), 2019 and 2020

Production of Fruits by Subdistrict and Kind of Plant in Manggarai Timur Regency (ton), 2019 and 2020

Kecamatan Subdistrict	Mangga/Mango		Durian/Durian	
	2019	2020	2019	2020
(1)	(2)	(3)	(4)	(5)
Borong	342.2	250	5.4	-
Rana Mese	49	93.3	6	100
Kota Komba	142.5	1 332	9	60
Elar	362	611.3	0.8	6.2
Elar Selatan	96.5	187.5	0.1	-
Sambi Rampas	52.5	421	-	-
Poco Ranaka	71	-	15.6	13
Poco Ranaka Timur	53.8	148.3	-	-
Lamba Leda	-	65.6	-	-
Manggarai Timur	1 169.5	3 109	36.9	179.2

Lanjutan Tabel/*Continued Table* 5.1.13

Kecamatan Subdistrict	Jeruk/Orange		Pisang/Banana	
	2019	2020	2019	2020
(1)	(6)	(7)	(8)	(9)
Borong	9	209	4 914	323.7
Rana Mese	-	-	492.3	1760
Kota Komba	242.2	1291	21 440.5	14 977.5
Elar	0.8	2.5	358.7	68.9
Elar Selatan	40	1144	330	653.2
Sambi Rampas	-	-	3 275.5	2 677.2
Poco Ranaka	0.6	-	4 200	1 381.4
Poco Ranaka Timur	17	16.7	15 806	9 613
Lamba Leda	8.1	-	608	194
Manggarai Timur	317.7	2 663.1	51 425	31 648.8

Lanjutan Tabel/*Continued Table* 5.1.13

Kecamatan Subdistrict	Pepaya/Papaya		Salak/Salacca	
	2019	2020	2019	2020
(1)	(10)	(11)	(12)	(13)
Borong	15.4	86.9	10	14
Rana Mese	157.6	487.8	120	-
Kota Komba	2231	4300.4	290	890
Elar	5.4	-	-	-
Elar Selatan	121	288.3	-	-
Sambi Rampas	315	776.6	-	-
Poco Ranaka	3.6	13.7	-	-
Poco Ranaka Timur	156.5	213.1	-	-
Lamba Leda	81.3	124.7	-	-
Manggarai Timur	3086.8	6291.5	420	904

Sumber/Source: BPS, Statistik Pertanian Hortikultura SPH-BST/BPS-Statistics Indonesia, Agricultural Statistic for Horticulture SPH-BST

Tabel
Table 5.1.14

Produksi Buah–Buahan dan Sayuran Tahunan Menurut Jenis Tanaman (ton) di Kabupaten Manggarai Timur, 2017–2020

Production of Annual Fruits and Vegetables by Kind of Plant in Manggarai Timur Regency (ton), 2017–2020

Jenis Tanaman <i>Kind of Plants</i>	2017	2018	2019	2020
(1)	(2)	(3)	(4)	(5)
Alpukat/ <i>Avocado</i>	330,92	4 540	3 938	980,81
Anggur/ <i>Grape</i>	-	-	-	-
Apel/ <i>Apple</i>	-	-	-	-
Belimbing/ <i>Star Fruit</i>	4,80	462	461	38,90
Duku/Langsar/Kokosan/ <i>Duku</i>	-	-	-	-
Durian/ <i>Durian</i>	3,47	511	369	179,21
Jambu Air/ <i>Water Apple</i>	-	154	83	-
Jambu Biji/ <i>Guava</i>	17,92	780	766	343,19
Jengkol/ <i>Jengkol</i>	-	-	-	-
Jeruk Besar/ <i>Pomelo</i>	-	921	388	2 663,10
Jeruk Siam/Keprok/ <i>Orange/ Tangerine</i>	108,17	2 478	3 177	-
Mangga/ <i>Mango</i>	635,70	7 002	11 695	3 109
Manggis/ <i>Mangosteen</i>	-	-	-	-
Markisa/Konyal/ <i>Passion fruit</i>	-	77	88	-
Melinjo/ <i>Gnetum/Melinjo</i>	-	-	-	-
Nangka/Cempedak/ <i>Jackfruit</i>	89,64	6 150	3 135	96,39
Nenas/ <i>Pineapple</i>	239,09	8 157	8 530	1 274,55
Pepaya/ <i>Papaya</i>	634,19	25 867	30 868	3 161,92
Petai/ <i>Twisted Cluster Bean</i>	-	-	-	-
Pisang/ <i>Banana</i>	696 527	140 189	514 250	47 626,37

Lanjutan Tabel/*Continued Table* 5.1.14

Jenis Tanaman <i>Kind of Plants</i>	2017	2018	2019	2020
(1)	(2)	(3)	(4)	(5)
Rambutan/ <i>Rambutan</i>	10 946	2 735	1 765	632,69
Salak/ <i>Snakefruit</i>	21	928	420	904
Sawo/ <i>Sapodilla/Sawo</i>	187	430	308	19,20
Sirsak/ <i>Soursop</i>	2 384	1 839	295	242
Sukun/ <i>Breadfruit</i>	570	2 949	380	611,08

Sumber/*Source*: 1. Dinas Pertanian Kabupaten Manggarai Timur/ *Agriculture Extension Service of Manggarai Timur*

**5.2 PERKEBUNAN
ESTATE CROPS**

Tabel 5.2.1 Luas Areal Tanaman Perkebunan Menurut Kecamatan dan Jenis Tanaman di Kabupaten Manggarai Timur (ribu ha), 2019 dan 2020
Planted Area of Estate Crops by Subdistrict and Type of Crops in Manggarai Timur Regency (thousand ha), 2019 dan 2020

Kecamatan Subdistrict	Kelapa Sawit/Oil Palm		Kelapa/Coconut	
	2019	2020	2019	2020
(1)	(2)	(3)	(4)	(5)
Borong	-	-	0,13	0,1
Rana Mese	-	-	0,07	0,07
Kota Komba	-	-	0,85	0,57
Elar	-	-	0,24	0,04
Elar Selatan	-	-	-	-
Sambi Rampas	-	-	0,16	0,1
Poco Ranaka	-	-	0,03	0,02
Poco Ranaka Timur	-	-	0,01	0,01
Lamba Leda	-	-	0,42	0,26
Manggarai Timur	-	-	1,90	1,17

Lanjutan Tabel/*Continued Table* 5.2.1

Kecamatan Subdistrict	Karet/Rubber		Kopi/Coffee	
	2019	2020	2019	2020
(1)	(6)	(7)	(8)	(9)
Borong	-	-	3,83	2,1
Rana Mese	-	-	2,09	1,23
Kota Komba	-	-	4,98	2,7
Elar	-	-	2,65	1,8
Elar Selatan	-	-	3,88	2,33
Sambi Rampas	-	-	1,14	0,68
Poco Ranaka	-	-	10,74	6,34
Poco Ranaka Timur	-	-	10,45	10,56
Lamba Leda	-	-	0,55	0,43
Manggarai Timur	-	-	40,30	28,17

Lanjutan Tabel/Continued Table 5.2.1

Kecamatan Subdistrict	Kakao/Cocoa		Tebu/Sugar cane	
	2019	2020	2019	2020
(1)	(10)	(11)	(12)	(13)
Borong	0,92	0,72	-	-
Rana Mese	0,88	0,55	-	-
Kota Komba	4,63	2,93	-	-
Elar	1,09	0,71	-	-
Elar Selatan	0,77	0,55	-	-
Sambi Rampas	0,46	0,35	-	-
Poco Ranaka	0,39	0,18	-	-
Poco Ranaka Timur	0,43	0,23	-	-
Lamba Leda	0,50	0,34	-	-
Manggarai Timur	10,08	6,56	-	-

Lanjutan Tabel/*Continued Table 5.2.1*

Kecamatan Subdistrict	Teh/Tea		Tembakau/Tobacco	
	2019	2020	2019	2020
(1)	(14)	(15)	(16)	(17)
Borong	-	-	0,00	-
Rana Mese	-	-	0,01	0,006
Kota Komba	-	-	0,01	-
Elar	-	-	0,00	-
Elar Selatan	-	-	0,04	-
Sambi Rampas	-	-	0,02	-
Poco Ranaka	-	-	0,00	-
Poco Ranaka Timur	-	-	0,03	0,008
Lamba Leda	-	-	11,24	0,025
Manggarai Timur	-	-	11,34	0,039

Tabel
Table 5.2.2

Produksi Perkebunan Menurut Kecamatan dan Jenis Tanaman di Kabupaten Manggarai Timur (ribu ton), 2019 dan 2020
Production of Estate by Subdistrict and Type of Crops in Manggarai Timur Regency (thousand ton), 2019 and 2020

Kecamatan Subdistrict	Kelapa Sawit/Oil Palm		Kelapa/Coconut	
	2019	2020	2019	2020
(1)	(2)	(3)	(4)	(5)
Borong	-	-	0,04	0,025
Rana Mese	-	-	0,02	0,040
Kota Komba	-	-	0,67	0,661
Elar	-	-	0,07	-
Elar Selatan	-	-	0,00	-
Sambi Rampas	-	-	0,05	0,227
Poco Ranaka	-	-	0,01	0,006
Poco Ranaka Timur	-	-	0,00	0,001
Lamba Leda	-	-	0,20	0,039
Manggarai Timur	-	-	1,07	0,999

Lanjutan Tabel/*Continued Table 5.2.2*

Kecamatan Subdistrict	Karet/Rubber		Kopi/Coffee	
	2019	2020	2019	2020
(1)	(6)	(7)	(8)	(9)
Borong	–	–	0,76	0,456
Rana Mese	–	–	0,22	0,275
Kota Komba	–	–	1,00	1,479
Elar	–	–	0,42	0,965
Elar Selatan	–	–	0,63	0,811
Sambi Rampas	–	–	0,17	0,203
Poco Ranaka	–	–	1,70	2,246
Poco Ranaka Timur	–	–	1,44	2,201
Lamba Leda	–	–	0,03	0,057
Manggarai Timur	–	–	6,39	8,693

Lanjutan Tabel/*Continued Table* 5.2.2

Kecamatan <i>Subdistrict</i>	Kakao/ <i>Cocoa</i>		Tebu/ <i>Sugar cane</i>	
	2019	2020	2019	2020
(1)	(10)	(11)	(12)	(13)
Borong	0,13	0,098	–	–
Rana Mese	0,11	0,136	–	–
Kota Komba	1,13	1,084	–	–
Elar	0,20	0,270	–	–
Elar Selatan	0,16	0,124	–	–
Sambi Rampas	0,04	0,129	–	–
Poco Ranaka	0,04	0,038	–	–
Poco Ranaka Timur	0,06	0,066	–	–
Lamba Leda	0,06	0,079	–	–
Manggarai Timur	1,92	2,024	–	–

Lanjutan Tabel/*Continued Table* 5.2.2

Kecamatan Subdistrict	Teh/Tea		Tembakau/Tobacco	
	2019	2020	2019	2020
(1)	(14)	(15)	(16)	(17)
Borong	-	-	0,00	0,001
Rana Mese	-	-	0,00	0,002
Kota Komba	-	-	0,00	-
Elar	-	-	0,00	-
Elar Selatan	-	-	0,01	-
Sambi Rampas	-	-	0,00	-
Poco Ranaka	-	-	0,00	-
Poco Ranaka Timur	-	-	0,01	0,004
Lamba Leda	-	-	0,00	0,005
Manggarai Timur	-	-	0,02	0,012

Sumber/*Source*: Dinas Pertanian Kabupaten Manggarai Timur/*Agriculture Service of Manggarai Timur Regency*

BAB
CHAPTER

06

PERTAMBANGAN DAN ENERGI MINING AND ENERGY



Jumlah Pelanggan Pelanggan Listrik Kabupaten Manggarai Timur*

Number of Electricity Customers of Manggarai Timur Regency

2017



47.371

2018



53.849

2019



66.528

2020



83.843

*. Termasuk Kabupaten Manggarai dan Manggarai Timur
Including Manggarai dan Manggarai Timur Regency

Sumber/Source: PT. PLN (PERSERO) ULP RUTENG/State Electrical Provider of Ruteng

PENJELASAN TEKNIS

1. Industri Pengolahan adalah suatu kegiatan ekonomi yang melakukan kegiatan mengubah suatu barang dasar secara mekanis, kimia, atau dengan tangan sehingga menjadi barang jadi/ setengah jadi, dan atau barang yang kurang nilainya menjadi barang yang lebih tinggi nilainya, dan sifatnya lebih dekat kepada pemakai akhir. Termasuk dalam kegiatan ini adalah jasa industry dan pekerjaan perakitan (assembling).
2. Jasa industry adalah kegiatan industri yang melayani keperluan pihak lain. Pada kegiatan ini bahan baku disediakan oleh pihak lain sedangkan pihak pengolahannya melakukan pengolahan dengan mendapat imbalan sebagai balas jasa (upah maklon).
3. Perusahaan atau usaha industri adalah suatu unit (kesatuan) usaha yang melakukan kegiatan ekonomi, bertujuan menghasilkan barang atau jasa, terletak pada suatu bangunan atau lokasi tertentu, dan mempunyai catatan administrasi tersendiri mengenai produksi dan struktur biaya serta ada seseorang atau lebih yang bertanggung jawab atas usaha tersebut.
4. Industri pengolahan dikelompokkan dalam 4

TECHNICAL NOTES

1. *Processing industry is an economic activity which conducts basic change a thing mechanically, chemically, or by hand so as to be of finished / semi-finished, and or goods that goods of less value to higher value, and nature closer to the end user. Included in this activity is the service industry and assembly jobs (assembling).*
2. *Service industries are industrial activities that serve the needs of the alin. In this activity the raw material provided by others while the processor is only doing its processing to be rewarded in return (toll manufacturing wage).*
3. *Company or industry is a business unit (union) business conduct economic activities, aimed at producing goods or services, is located in a building or a particular location, and has its own administrative records of production and cost structures as well as any person or business responsible to those activities.*
4. *Manufacturing industries are categorized into four groups, based*

golongan berdasarkan banyaknya pekerja, yaitu: Industri besar (100 orang pekerja atau lebih), Industri Sedang/Menengah (20-99 orang pekerja), Industri Kecil (5-19 orang pekerja), dan Industri Mikro (1-4 orang pekerja).

on the number of employees: Large scale manufacturing (100 employees or more), Medium scale manufacturing (20-99 employees), Small scale manufacturing (5-19 employees), and Micro industry (1-4 employees).

5. Perusahaan Listrik Negara (PLN) adalah Perusahaan Umum Milik Negara yang mempunyai aktivitas kegiatan pembangkitan, transmisi, dan distribusi tenaga listrik.
6. Perusahaan Air Bersih adalah perusahaan yang mempunyai aktivitas dalam penampungan, penjernihan, dan penyaluran air baku atau air bersih dari terminal air melalui saluran air, pipa atau mobil tangki (dalam satu pengelolaan administrasi dengan kegiatan ekonomi) kepada rumah tangga, perusahaan industri, atau pengguna komersial lainnya.
7. Jumlah listrik/air bersih yang terjual adalah banyaknya listrik/air bersih yang disalurkan kepada pelanggan.

5. *State Electricity Company (PLN) is a state owned company that has activities for electricity production, transmission and electricity distribution.*
6. *Water Supply Company (PDAM) is a company with several activities such as the collection and purification of water and the distribution of cleaned water to households, industries, and other commercial users.*
7. *Sold electricity/cleaned water is total electricity/cleaned water distributed to customers.*

Gambar
Figures 6.1

Luas Daerah menurut Kecamatan (%), 2020
Area of Subdistrict (%), 2020

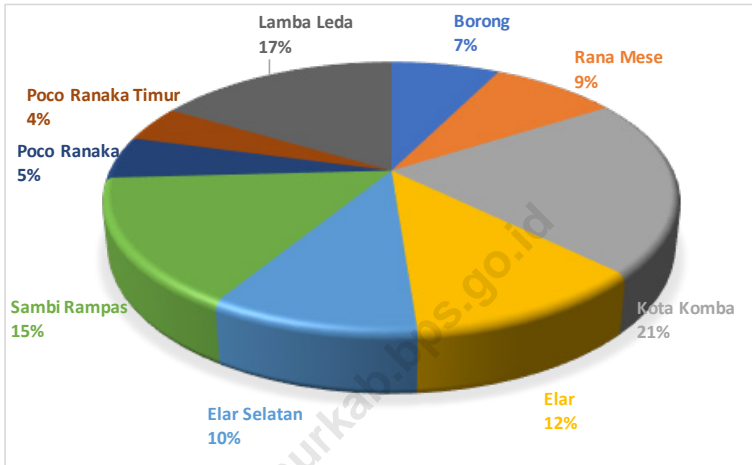

Sumber/Source : Badan Pertanahan Nasional Kabupaten Manggarai Timur/National Land Agency of Manggarai Timur Regency

Gambar 6.2
Figures

Jumlah Pelanggan Air Minum Menurut Golongan dan Wilayah di Kecamatan Rana Mese di Kabupaten Manggarai Timur, 2020
Number of Customer of Clean Water by Class and Area in Rana Mese Subdistrict in Manggarai Timur Regency, 2020

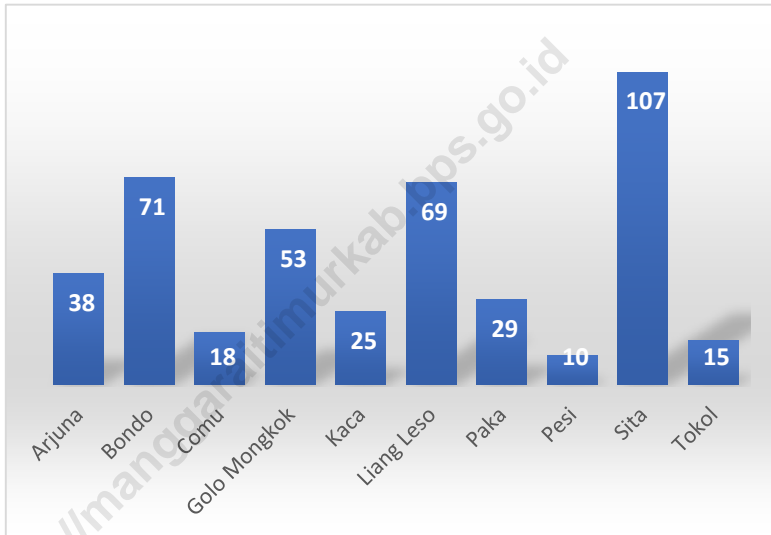

Sumber/Source: BLUD SPAM Borong

Tabel
Table 6.1

Jumlah Pelanggan, Daya, kWh Terpakai, dan Nilai Jual Listrik yang Tercatat di PT. PLN (Persero) pada Rayon Ruteng Menurut Bulan, 2020
Number of Electricity Customers, Energy, kWh Used, Electricity Selling Value of PT. PLN (Persero) at PLN Branch Ruteng by Month, 2020

Bulan	Pelanggan	Daya	Produksi Listrik	Nilai Listrik Terjual	Rupiah/KWh
(1)	(2)	(3)	(4)	(5)	(6)
Januari	67 135	75 687 276	5 202 265	5 901 332 246	1 134
Februari	67 822	76 396 218	5 158 030	5 868 585 539	1 138
Maret	68 751	77 304 850	5 508 401	6 243 098 402	1 133
April	70 132	78 602 800	6 374 308	5 763 207 520	904
Mei	71 420	79 733 518	6 157 548	5 760 605 641	936
Juni	74 296	82 397 618	6 184 019	5 669 000 766	917
Juli	75 449	83 659 750	6 571 756	5 987 382 700	911
Agustus	77 298	86 210 800	6 668 511	6 045 297 375	907
September	78 409	88 051 950	6 464 534	5 912 340 114	915
Oktober	79 864	89 826 650	6 753 537	6 246 763 704	925
November	81 618	91 637 100	6 733 060	6 188 436 935	919
Desember	83 843	93 776 150	7 138 893	6 652 080 797	932
Total	896037	1003284680	74 914 862	72 238 131 739	11 670
Rata-rata/Bulan	74 669,75	83 607 056,67	6 242 905,17	6 019 844 311,58	972,50

Catatan/Note: *) Termasuk Kabupaten Manggarai dan Manggarai Timur/*) Including Manggarai Regency and Manggarai Timur Regency

Sumber/Source: PT. PLN (PERSERO) ULP RUTENG/State Electrical Provider of Ruteng

Tabel
Table 6.2**Jumlah Pelanggan Listrik Menurut Golongan Tarif dan Bulan di PLN Rayon Ruteng, 2016-2020**
Number of Electricity Customers by Tarrif Group and Month at PLN Branch Ruteng, 2016-2020

Golongan Tarif	Banyaknya Pelanggan				
	2016	2017	2018	2019	2020
(1)	(2)	(3)	(4)	(5)	(6)
Sosial					
S.1	7 213	35 851	27	-	0
S.2	536	6 674	662	796	969
S.3	-	-	-	1	1
Rumah Tangga					
R.1	38 919	503 002	50 765	63 169	79 664
R.2	125	1 766	293	443	986
R.3	31	401	44	59	67
Usaha/Hotel					
B.1	1 471	17 885	1 351	1 287	1 305
B.2	199	2 488	259	273	288
B.3	-	-	-	-	0

Lanjutan Tabel/*Continued Table 6.2*

Golongan Tarif	Banyaknya Pelanggan				
	2016	2017	2018	2019	2020
(1)	(2)	(3)	(4)	(5)	(6)
Industri					
I.1	2	24	2	2	3
I.2	5	60	5	5	6
I.3	1	1
Gedung Pemerintah					
P.1	314	4 028	370	423	483
P.2	-	-	-	-	0
P.3	28	346	29	29	30
T	-	-	-	-	0
C/TM	-	-	1	-	0
L	40	480	41	40	40
Total	48 883	573 005	53 849	66 528	83 843

Catatan/Note: *) Termasuk Kabupaten Manggarai dan Manggarai Timur/*) Including Manggarai Regency and Manggarai Timur Regency

Sumber/Source: PT. PLN (PERSERO) ULP RUTENG/State Electrical Provider of Ruteng

Tabel
Table 6.3**Jumlah Pelanggan Air Minum Menurut Golongan dan Wilayah di Kecamatan Borong di Kabupaten Manggarai Timur, 2020**
Number of Customer of Clean Water by Class and Area in Borong Subdistrict in Manggarai Timur Regency, 2020

Wilayah	Kelompok				
	I		II		
(1)	SU (2)	SK (3)	RTA (4)	RTB (5)	IP (6)
Bea Borong	-	-	1	8	-
Bugis I	-	-	45	35	-
Bugis II	-	-	8	15	-
Cepi Watu	-	-	5	12	-
Golo Kaca	-	-	33	14	-
Golo Karot I	-	-	21	33	-
Golo Karot II	-	5	17	42	-
Golo Lada	-	2	28	74	3
Golo Ntoug	-	-	21	4	-
Jati 01	-	-	24	27	-
Jati 02	-	-	9	24	-
Jengok	-	-	15	21	1
Kampas	-	-	5	12	-
Kampung Baru	-	-	36	27	-
Kampung Ende	-	1	45	80	1
Kampung Golo	-	-	52	20	-
Kembur	1	2	116	184	1
Lehong	-	1	18	18	23
Lingko Dia	-	1	11	12	-
Lodos	-	-	7	16	-

Lanjutan Tabel/*Continued Table* 6.3

Wilayah	Kelompok					Jumlah
	NK	NB	III IK	IB	IV KH	
(1)	(7)	(8)	(9)	(10)	(11)	(12)
Bea Borong	3	-	-	-	-	12
Bugis I	6	-	-	-	-	86
Bugis II	19	-	1	-	-	43
Cepi Watu	1	-	-	-	-	18
Golo Kaca	1	-	-	-	-	48
Golo Karot I	1	-	-	-	-	55
Golo Karot II	2	-	-	-	-	66
Golo Lada	-	-	-	-	-	107
Golo Ntounng	-	-	-	-	-	25
Jati 01	-	-	-	-	-	51
Jati 02	1	-	-	-	-	34
Jengok	1	-	-	-	-	38
Kampas	-	-	-	-	-	17
Kampung Baru	4	-	-	-	-	67
Kampung Ende	7	-	1	-	-	135
Kampung Golo	-	-	-	-	-	72
Kembur	14	-	-	-	-	318
Lehong	3	-	-	-	-	63
Lingko Dia	1	-	-	-	-	25
Lodos	-	-	-	-	-	23

Lanjutan Tabel/Continued Table 6.3

Wilayah	Kelompok					
	I		II			
(1)	SU (2)	SK (3)	RTA (4)	RTB (5)	IP (6)	
Longko	-	-	-	1	-	
Lorong Gua	-	4	22	21	-	
Mondo	-	-	15	10	-	
Pasar	-	-	7	13	3	
Peot	-	9	138	309	3	
Toka 02	-	1	47	56	-	
Toka 03	-	-	20	9	-	
Toka 04	-	3	36	94	-	
Wae Reca	-	2	15	37	1	
Warat	-	-	2	8	-	
Watu Ipu	-	-	36	52	-	
Wolo Kolo	1	-	13	26	-	

Lanjutan Tabel/*Continued Table* 6.3

Wilayah	Kelompok					Jumlah
	NK	NB	III IK	IB	IV KH	
(1)	(7)	(8)	(9)	(10)	(11)	(12)
Longko	-	-	-	-	-	1
Lorong Gua	-	-	-	-	-	47
Mondo	-	-	-	-	-	25
Pasar	2	-	1	-	-	26
Peot	14	-	-	-	-	473
Toka 02	-	-	-	-	-	104
Toka 03	-	-	-	-	-	29
Toka 04	-	-	2	-	-	135
Wae Reca	10	-	-	-	-	65
Warat	-	-	-	-	-	10
Watu Ipu	1	-	-	-	-	89
Wolo Kolo	1	-	-	-	-	41

Sumber/*Source*: BLUD SPAM Borong

Tabel
Table 6.4

Jumlah Pelanggan Air Minum Menurut Golongan dan Wilayah di Kecamatan Kota Komba di Kabupaten Manggarai Timur, 2020
Number of Customer of Clean Water by Class and Area in Kota Komba Subdistrict in Manggarai Timur Regency, 2020

Wilayah	Kelompok				
	I		II		
	SU	SK	RTA	RTB	IP
(1)	(2)	(3)	(4)	(5)	(6)
Dalo	-	-	7	5	-
Ketal	-	-	14	8	-
Kisol	1	2	25	57	-
Kora	-	-	10	-	-
Leke	-	1	9	4	-
Mukun	-	9	-	1	1
Ngela	-	-	19	8	-
Padang	-	-	4	3	-
Pinga	-	-	9	5	-
Pong Bali	-	-	45	12	-
Sambi	-	-	11	-	-
Sere	-	-	-	1	-
Sola	-	-	39	17	-
Wae Korok	-	-	1	4	-
Wae Kutung	-	-	1	1	-
Wae Leok	-	-	12	9	-
Watunggong	-	-	6	6	-

Lanjutan Tabel/*Continued Table* 6.4

Wilayah	Kelompok					Jumlah
	SU	SK	III		IV	
(1)	(7)	(8)	RTA	RTB	IP	(12)
			(9)	(10)	(11)	
Dalo	-	-	-	-	-	12
Ketal	-	-	-	-	-	22
Kisol	-	-	-	-	-	85
Kora	-	-	-	-	-	10
Leke	-	-	-	-	-	14
Mukun	-	-	-	-	-	11
Ngela	-	-	-	-	-	27
Padang	-	-	-	-	-	7
Pinga	-	-	-	-	-	14
Pong Bali	-	-	-	-	-	57
Sambi	-	-	-	-	-	11
Sere	-	-	-	-	-	1
Sola	-	-	-	-	-	56
Wae Korok	-	-	-	-	-	5
Wae Kutung	-	-	-	-	-	2
Wae Leok	-	-	-	-	-	21
Watunggong	-	-	-	-	-	12

Sumber/*Source*: BLUD SPAM Borong

Tabel
Table 6.5

Jumlah Pelanggan Air Minum Menurut Golongan dan Wilayah di Kecamatan Poco Ranaka di Kabupaten Manggarai Timur, 2020
Number of Customer of Clean Water by Class and Area in Poco Ranaka Subdistrict in Manggarai Timur Regency, 2020

Wilayah	Kelompok				
	I		II		
(1)	SU (2)	SK (3)	RTA (4)	RTB (5)	IP (6)
Alang	-	1	6	9	-
Bea Laing	-	1	52	37	-
Bea Muring	-	7	26	25	-
Benteng Dima	-	-	41	29	-
Deno	-	2	18	22	-
Golo Ara	-	-	11	7	-
Lame	-	1	11	21	-
Muntung Ata	-	-	20	21	-
Nancang	-	2	19	8	-
Pelus	-	1	33	22	-
Tango Lawa	-	-	8	5	-
Wejang Raci	-	1	43	35	4
Weri Waso	-	-	34	34	-
Wuhar	-	-	7	12	-
	-	-	7	12	-

Lanjutan Tabel/*Continued Table 6.5*

Wilayah	Kelompok					Jumlah
	SU	SK	III RTA	RTB	IV IP	
(1)	(7)	(8)	(9)	(10)	(11)	(12)
Alang	-	-	-	-	-	16
Bea Laing	2	-	-	-	-	92
Bea Muring	-	-	-	-	-	58
Benteng Dima	-	-	-	-	-	70
Deno	-	-	-	-	-	42
Golo Ara	-	-	-	-	-	18
Lame	1	-	-	-	-	34
Muntung Ata	-	-	-	-	-	41
Nancang	1	-	-	-	-	30
Pelus	1	-	-	-	-	57
Tango Lawa	1	-	-	-	-	14
Wejang Raci	4	-	-	-	-	87
Weri Waso	-	-	-	-	-	68
Wuhar	-	-	-	-	-	19

Sumber/*Source*: BLUD SPAM Borong

Tabel
Table 6.6

Jumlah Pelanggan Air Minum Menurut Golongan dan Wilayah di Kecamatan Sambu Rampas di Kabupaten Manggarai Timur, 2020
Number of Customer of Clean Water by Class and Area in Sambu Rampas Subdistrict in Manggarai Timur Regency, 2020

Wilayah	Kelompok				
	I		II		
(1)	SU (2)	SK (3)	RTA (4)	RTB (5)	IP (6)
Asi	-	1	23	26	-
Benteng Wunis	1	-	-	-	-
Buan	-	-	1	-	-
Golo Kilit	-	1	20	11	1
Golo Ledek	-	-	2	1	-
Golo Ngawan	-	1	35	10	1
Golo Rakas	-	1	9	3	-
Golo Tado	-	-	8	2	-
Golo Waso	-	-	18	6	-
Golo Weru	-	-	8	3	-
Kalo	-	2	15	8	-
Kampung Beru	-	1	4	7	-
Lago	-	-	18	6	-
Lengko Ajang	-	2	26	5	1
Logo	-	-	26	13	-
Pari	-	-	-	3	-
Pongpoe	-	-	22	8	-
Sarae	-	1	50	79	-
Sigit	-	-	49	58	-

Lanjutan Tabel/Continued Table 6.6

Wilayah	Kelompok					Jumlah
	SU	SK	III RTA	RTB	IV IP	
(1)	(7)	(8)	(9)	(10)	(11)	(12)
Asi	1	-	-	-	-	51
Benteng Wunis	-	-	-	-	-	1
Buan	-	-	-	-	-	1
Golo Kilit	-	-	-	-	-	33
Golo Ledek	-	-	-	-	-	3
Golo Ngawan	1	-	-	-	-	48
Golo Rakas	-	-	-	-	-	13
Golo Tado	-	-	-	-	-	10
Golo Waso	-	-	-	-	-	24
Golo Weru	-	-	-	-	-	11
Kalo	-	-	-	-	-	25
Kampung Beru	-	-	-	-	-	12
Lago	-	-	-	-	-	24
Lengko Ajang	-	-	-	-	-	34
Logo	1	-	-	-	-	40
Pari	-	-	-	-	-	3
Pongpoe	1	-	-	-	-	31
Sarae	3	-	-	-	-	133
Sigit	-	-	-	-	-	107

Lanjutan Tabel/Continued Table 6.6

Wilayah	Kelompok				
	I		II		
	SU	SK	RTA	RTB	IP
(1)	(2)	(3)	(4)	(5)	(6)
Tanah Wara	-	-	15	2	-
Telage	-	4	12	42	1
Wajor	-	-	1	-	-
Walas	-	-	14	9	-
Wangkung	-	-	1	1	-
Watunggong	-	4	105	56	-
Wea	-	-	5	-	-

Lanjutan Tabel/*Continued Table 6.6*

Wilayah	Kelompok					Jumlah
	SU	SK	III RTA	RTB	IV IP	
(1)	(7)	(8)	(9)	(10)	(11)	(12)
Tanah Wara	-	-	-	-	-	17
Telage	2	-	-	-	-	61
Wajor	-	-	-	-	-	1
Walas	-	-	-	-	-	23
Wangkung	-	-	-	-	-	2
Watunggong	11	-	-	-	-	176
Wea	-	-	-	-	-	5

Sumber/Source: BLUD SPAM Borong

Tabel
Table 6.7

Jumlah Pelanggan Air Minum Menurut Golongan dan Wilayah di Kecamatan Poco Ranaka Timur di Kabupaten Manggarai Timur, 2020
Number of Customer of Clean Water by Class and Area in Poco Ranaka Timur Subdistrict in Manggarai Timur Regency, 2020

Wilayah	Kelompok				
	I		II		
(1)	SU (2)	SK (3)	RTA (4)	RTB (5)	IP (6)
Bala	-	-	44	14	-
Dahang	-	-	2	1	-
Golo Cawar	-	-	8	2	-
Golo Dandu	-	-	12	2	-
Golo Ledang	-	-	4	4	-
Golo Lero	-	-	5	1	-
Golo Pering	-	-	15	6	-
Golo Waso	-	1	7	4	-
Lawir	-	-	1	-	-
Mawe	-	-	5	5	-
Mongkol	-	-	17	3	-
Ntorang	-	-	25	6	-

Lanjutan Tabel/*Continued Table 6.7*

Wilayah	Kelompok					Jumlah
	SU	SK	III RTA	RTB	IV IP	
(1)	(7)	(8)	(9)	(10)	(11)	(12)
Bala	-	-	-	-	-	58
Dahang	-	-	-	-	-	3
Golo Cawar	-	-	-	-	-	10
Golo Dandu	-	-	-	-	-	14
Golo Ledang	-	-	-	-	-	8
Golo Lero	-	-	-	-	-	6
Golo Pering	-	-	-	-	-	21
Golo Waso	-	-	-	-	-	12
Lawir	-	-	-	-	-	1
Mawe	-	-	-	-	-	10
Mongkol	-	-	-	-	-	20
Ntorang	-	-	-	-	-	31

Sumber/*Source*: BLUD SPAM Borong

Tabel
Table 6.8

Jumlah Pelanggan Air Minum Menurut Golongan dan Wilayah di Kecamatan Rana Mese di Kabupaten Manggarai Timur, 2020
Number of Customer of Clean Water by Class and Area in Rana Mese Subdistrict in Manggarai Timur Regency, 2020

Wilayah	Kelompok				
	I		II		
(1)	SU (2)	SK (3)	RTA (4)	RTB (5)	IP (6)
Arjuna	-	-	16	21	1
Bondo	-	2	37	32	-
Comu	-	-	7	10	1
Golo Mongkok	-	-	23	28	-
Kaca	-	-	16	9	-
Liang Leso	-	-	40	29	-
Paka	-	-	18	11	-
Pesi	-	-	6	4	-
Sita	-	4	67	35	-
Tokol	-	-	11	4	-

Lanjutan Tabel/*Continued Table 6.7*

Wilayah	Kelompok					Jumlah
	SU	SK	III RTA	RTB	IV IP	
(1)	(7)	(8)	(9)	(10)	(11)	(12)
Arjuna	-	-	-	-	-	38
Bondo	-	-	-	-	-	71
Comu	-	-	-	-	-	18
Golo Mongkok	1	-	-	-	-	53
Kaca	-	-	-	-	-	25
Liang Leso	-	-	-	-	-	69
Paka	-	-	-	-	-	29
Pesi	-	-	-	-	-	10
Sita	1	-	-	-	-	107
Tokol	-	-	-	-	-	15

Sumber/*Source*: BLUD SPAM Borong

Tabel
Table 6.9

Jumlah Pelanggan Air Minum Bermeteran Rusak Menurut Golongan dan Wilayah di Kecamatan Borong di Kabupaten Manggarai Timur, 2020
Number of Customer of Clean Water With Damaged Watermeter by Class and Area in Borong Subdistrict in Manggarai Timur Regency, 2020

Wilayah	Kelompok				
	I		II		
(1)	SU (2)	SK (3)	RTA (4)	RTB (5)	IP (6)
Bea Borong	0	0	0	0	0
Bugis I	0	0	14	12	0
Bugis II	0	0	3	6	0
Cepi Watu	0	0	0	0	0
Golo Kaca	0	0	26	9	0
Golo Karot I	0	0	5	6	0
Golo Karot II	0	1	1	14	0
Golo Lada	0	1	5	19	0
Golo Ntong	0	0	19	1	0
Jati 01	0	0	4	4	0
Jati 02	0	0	0	4	0
Jengok	0	0	0	1	0
Kampas	0	0	0	1	0
Kampung Baru	0	0	6	6	0
Kampung Ende	0	0	4	8	0
Kampung Golo	0	0	2	0	0
Kembur	0	0	26	34	0
Lehong	0	0	0	0	2

Lanjutan Tabel/*Continued Table 6.9*

Wilayah	Kelompok					Jumlah
	NK	NB	IK	IB	KHS	
(1)	(2)	(3)	(4)	(5)	(6)	
Bea Borong	0	0	0	0	0	0
Bugis I	4	0	0	0	0	30
Bugis II	7	0	1	0	0	17
Cepi Watu	1	0	0	0	0	1
Golo Kaca	0	0	0	0	0	35
Golo Karot I	0	0	0	0	0	11
Golo Karot II	0	0	0	0	0	16
Golo Lada	0	0	0	0	0	25
Golo Ntoug	0	0	0	0	0	20
Jati 01	0	0	0	0	0	8
Jati 02	0	0	0	0	0	4
Jengok	0	0	0	0	0	1
Kampas	0	0	0	0	0	1
Kampung Baru	1	0	0	0	0	13
Kampung Ende	1	0	0	0	0	13
Kampung Golo	0	0	0	0	0	2
Kembur	0	0	0	0	0	60
Lehong	0	0	0	0	0	2

Lanjutan Tabel/Continued Table 6.9

Wilayah	Kelompok				
	I		II		
	SU	SK	RTA	RTB	IP
(1)	(2)	(3)	(4)	(5)	(6)
Lingko Dia	0	0	4	4	0
Lodos	0	0	0	0	0
Longko	0	0	0	0	0
Lorong Gua	0	2	5	3	0
Mbeling	0	0	0	0	0
Paka	0	0	0	0	0
Pasar	0	0	1	1	1
Pau Raja	0	0	0	0	0
Peot	0	1	31	31	1
Toka 02	0	0	8	2	0
Toka 03	0	0	1	1	0
Toka 04	0	1	2	2	0
Wae Reca	0	0	4	11	0
Warat	0	0	0	3	0
Watu Ipu	0	0	5	3	0
Wolo Kolo	1	0	1	6	0

Lanjutan Tabel/*Continued Table 6.9*

Wilayah	Kelompok					Jumlah
	NK	NB	IK	IB	KHS	
(1)	(7)	(8)	(9)	(10)	(11)	(12)
Lingko Dia	0	0	0	0	0	8
Lodos	0	0	0	0	0	0
Longko	0	0	0	0	0	0
Lorong Gua	0	0	0	0	0	10
Mbeling	0	0	0	0	0	0
Paka	0	0	0	0	0	0
Pasar	2	0	1	0	0	6
Pau Raja	0	0	0	0	0	0
Peot	2	0	0	0	0	66
Toka 02	0	0	0	0	0	10
Toka 03	0	0	0	0	0	2
Toka 04	0	0	0	0	0	5
Wae Reca	6	0	0	0	0	21
Warat	0	0	0	0	0	3
Watu Ipu	1	0	0	0	0	9
Wolo Kolo	0	0	0	0	0	8

Sumber/*Source*: BLUD SPAM Borong

Tabel
Table 6.10

Jumlah Pelanggan Air Minum Bermeteran Rusak Menurut Golongan dan Wilayah di Kecamatan Kota Komba di Kabupaten Manggarai Timur, 2020
Number of Customer of Clean Water With Damaged Watermeter by Class and Area in Kota Komba Subdistrict in Manggarai Timur Regency, 2020

Wilayah	Kelompok				
	I		II		
	SU	SK	RTA	RTB	IP
(1)	(2)	(3)	(4)	(5)	(6)
Dalo	-	-	1	4	-
Ketal	-	-	5	5	-
Kisol	-	-	3	3	-
Mukun	-	1	-	-	1
Ngela	-	-	9	3	-
Pinga	-	-	1	-	-
Pong Bali	-	-	19	5	-
Sola	-	-	23	7	-
Wae Korok	-	-	-	3	-
Wae Kutung	-	-	1	1	-
Wae Leok	-	-	8	4	-

Lanjutan Tabel/*Continued Table* 6.10

Wilayah	Kelompok					Jumlah
	NK	NB	IK	IB	KHS	
(1)	(7)	(8)	(9)	(10)	(11)	(12)
Dalo	-	-	-	-	-	5
Ketal	-	-	-	-	-	10
Kisol	-	-	-	-	-	6
Mukun	-	-	-	-	-	2
Ngela	-	-	-	-	-	12
Pinga	-	-	-	-	-	1
Pong Bali	-	-	-	-	-	24
Sola	-	-	-	-	-	30
Wae Korok	-	-	-	-	-	3
Wae Kutung	-	-	-	-	-	2
Wae Leok	-	-	-	-	-	12

Sumber/*Source*: BLUD SPAM Borong

Tabel
Table 6.11

Jumlah Pelanggan Air Minum Bermeteran Rusak Menurut Golongan dan Wilayah di Kecamatan Poco Ranaka di Kabupaten Manggarai Timur, 2020
Number of Customer of Clean Water With Damaged Watermeter by Class and Area in Poco Ranaka Subdistrict in Manggarai Timur Regency, 2020

Wilayah	Kelompok				
	I		II		
	SU	SK	RTA	RTB	IP
(1)	(2)	(3)	(4)	(5)	(6)
Alang	-	1	5	7	-
Bea Laing	-	-	27	14	-
Bea Muring	-	-	5	7	-
Benteng Dima	-	-	29	18	-
Deno	-	-	3	5	-
Golo Ara	-	-	5	3	-
Lame	-	-	5	10	-
Muntung Ata	-	-	13	15	-
Nancang	-	-	8	2	-
Pelus	-	1	18	14	-
Tango Lawa	-	-	6	5	-
Wejang Raci	-	1	25	18	1
Weri Waso	-	-	16	20	-
Wuhar	-	-	3	8	-

Lanjutan Tabel/*Continued Table* 6.11

Wilayah	Kelompok					Jumlah
	SU	SK	III RTA	RTB	IV IP	
(1)	(7)	(8)	(9)	(10)	(11)	(12)
Alang	-	-	-	-	-	13
Bea Laing	2	-	-	-	-	43
Bea Muring	-	-	-	-	-	12
Benteng Dima	-	-	-	-	-	47
Deno	-	-	-	-	-	8
Golo Ara	-	-	-	-	-	8
Lame	-	-	-	-	-	15
Muntung Ata	-	-	-	-	-	28
Nancang	1	-	-	-	-	11
Pelus	1	-	-	-	-	34
Tango Lawa	-	-	-	-	-	11
Wejang Raci	1	-	-	-	-	46
Weri Waso	-	-	-	-	-	36
Wuhar	-	-	-	-	-	11

Sumber/*Source*: BLUD SPAM Borong

Tabel
Table 6.12

Jumlah Pelanggan Air Minum Bermeteran Rusak Menurut Golongan dan Wilayah di Kecamatan Sambi Rampas di Kabupaten Manggarai Timur, 2020
Number of Customer of Clean Water With Damaged Watermeter by Class and Area in Sambi Rampas Subdistrict in Manggarai Timur Regency, 2020

Wilayah	Kelompok				
	I		II		
	SU	SK	RTA	RTB	IP
(1)	(2)	(3)	(4)	(5)	(6)
Asi	-	-	1	1	-
Golo Kilit	-	-	1	1	-
Golo Ngawan	-	1	2	2	1
Golo Tado	-	-	5	1	-
Golo Weru	-	-	1	-	-
Kalo	-	-	2	1	-
Kampung Beru	-	-	-	1	-
Lago	-	-	2	1	-
Lengko Ajang	-	-	2	-	-
Logo	-	-	3	-	-
Pongpoe	-	-	3	-	-
Sarae	-	-	2	2	-
Sigit	-	-	6	7	-
Tanah Wara	-	-	6	-	-
Telage	-	-	-	1	-
Walas	-	-	1	3	-
Watunggong	-	-	20	7	-

Lanjutan Tabel/*Continued Table* 6.12

Wilayah	Kelompok					Jumlah
	SU	SK	III RTA	RTB	IV IP	
(1)	(7)	(8)	(9)	(10)	(11)	(12)
Asi	1	-	-	-	-	3
Golo Kilit	-	-	-	-	-	2
Golo Ngawan	-	-	-	-	-	6
Golo Tado	-	-	-	-	-	6
Golo Weru	-	-	-	-	-	1
Kalo	-	-	-	-	-	3
Kampung Beru	-	-	-	-	-	1
Lago	-	-	-	-	-	3
Lengko Ajang	-	-	-	-	-	2
Logo	-	-	-	-	-	3
Pongpoe	-	-	-	-	-	3
Sarae	2	-	-	-	-	6
Sigit	-	-	-	-	-	13
Tanah Wara	-	-	-	-	-	6
Telage	-	-	-	-	-	1
Walas	-	-	-	-	-	4
Watunggong	6	-	-	-	-	33

Sumber/*Source*: BLUD SPAM Borong

Tabel
Table 6.13

Jumlah Pelanggan Air Minum Bermeteran Rusak Menurut Golongan dan Wilayah di Kecamatan Poco Ranaka Timur di Kabupaten Manggarai Timur, 2020
Number of Customer of Clean Water With Damaged Watermeter by Class and Area in Poco Ranaka Timur Subdistrict in Manggarai Timur Regency, 2020

Wilayah	Kelompok				
	I		II		
	SU	SK	RTA	RTB	IP
(1)	(2)	(3)	(4)	(5)	(6)
Mawe	-	-	1	-	-
Mongkol	-	-	1	1	-
Ntorang	-	-	1	-	-

Lanjutan Tabel/*Continued Table* 6.13

Wilayah	Kelompok					Jumlah
	SU	SK	III RTA	RTB	IV IP	
(1)	(7)	(8)	(9)	(10)	(11)	(12)
Mawe	-	-	-	-	-	1
Mongkol	-	-	-	-	-	2
Ntorang	-	-	-	-	-	1

Sumber/Source: BLUD SPAM Borong

Tabel
Table 6.14

Jumlah Pelanggan Air Minum Bermeteran Rusak Menurut Golongan dan Wilayah di Kecamatan Rana Mese di Kabupaten Manggarai Timur, 2020
Number of Customer of Clean Water With Damaged Watermeter by Class and Area in Rana Mese Subdistrict in Manggarai Timur Regency, 2020

Wilayah	Kelompok				
	I		II		
	SU	SK	RTA	RTB	IP
(1)	(2)	(3)	(4)	(5)	(6)
Arjuna	-	-	-	1	-
Bondo	-	-	1	-	-
Golo Mongkok	-	-	2	-	-
Liang Leso	-	-	-	1	-
Sita	-	1	6	1	-

Lanjutan Tabel/*Continued Table* 6.14

Wilayah	Kelompok					Jumlah
	SU	SK	III RTA	RTB	IV IP	
(1)	(7)	(8)	(9)	(10)	(11)	(12)
Arjuna	-	-	-	-	-	1
Bondo	-	-	-	-	-	1
Golo Mongkok	-	-	-	-	-	2
Liang Leso	-	-	-	-	-	1
Sita	-	-	-	-	-	8

Sumber/*Source*: BLUD SPAM Borong

Tabel 6.15 **Jumlah Pengelolaan Air Bersih di Kabupaten Manggarai Timur, 2020**
Table 6.15 **Number of Clean Water Management in Manggarai Timur Regency, 2020**

Indikator Produksi <i>Production Indicator</i>	Satuan Harga <i>Price</i>	Produksi <i>Production</i>	Distribusi <i>Distribution</i>
(1)	(2)	(3)	(4)
Cair/Liquid	1 800	1 067 359	747 151

Catatan/Note: Rata-rata harga per meter kubik/Average price per meter cubic

Sumber/Source: BLUD SPAM Borong

BAB
CHAPTER

07

PARIWISATA TOURISM

JUMLAH RUMAHMAKAN/ RESTORAN DI MANGGARAITIMUR

Number of Restaurants in
Manggarai Timur Regency

2020

37

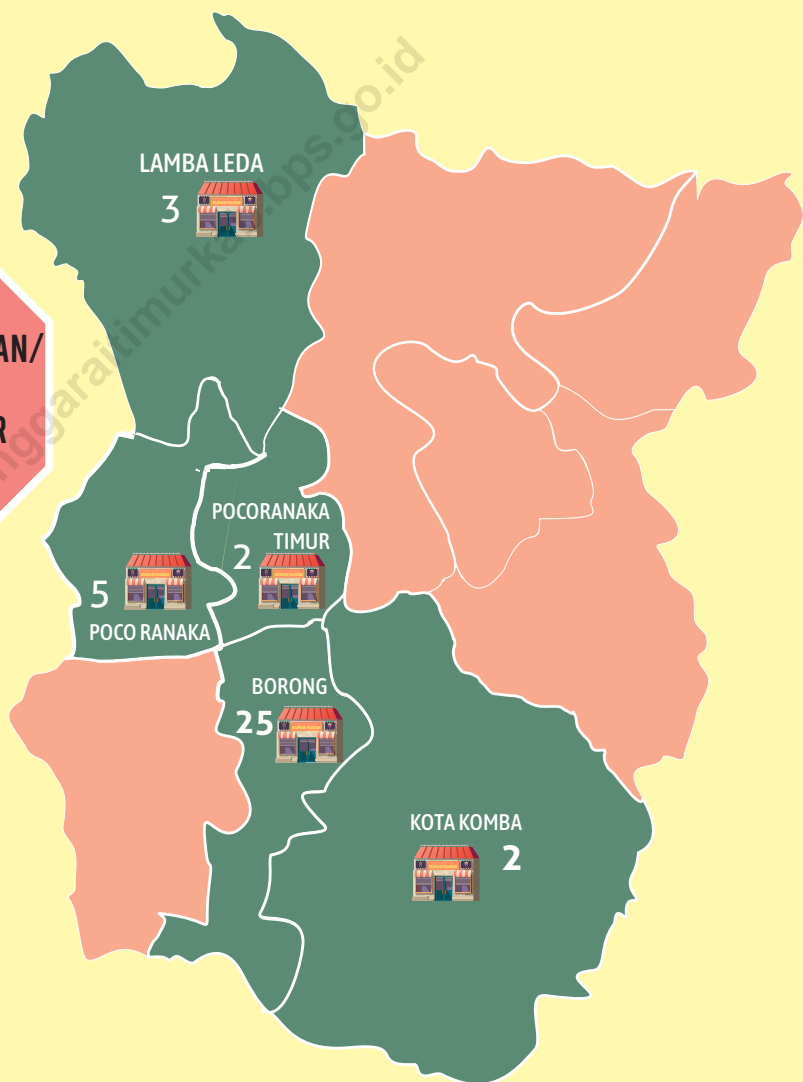

PENJELASAN TEKNIS

1. Wisatawan mancanegara ialah setiap pengunjung yang mengunjungi suatu negara di luar tempat tinggalnya, tanpa bermaksud memperoleh penghasilan di tempat yang dikunjungi dan lamanya kunjungan itu tidak lebih dari 12 bulan. Definisi ini mencakup:
 - a. Wisatawan (turis), yaitu setiap pengunjung seperti definisi di atas yang tinggal paling sedikit 24 jam untuk berlibur, rekreasi, olah raga, bisnis, menghadiri pertemuan, studi atau kunjungan dengan alasan kesehatan.
 - b. Excurcionista, yaitu setiap pengunjung seperti di atas yang tinggal kurang dari 24 jam, termasuk cruise passenger (tidak menginap di akomodasi yang tersedia, misalnya kapal laut).

2. Akomodasi ialah suatu usaha yang menggunakan suatu bangunan atau sebagian bangunan yang disediakan secara khusus, dan setiap orang dapat menginap, makan, serta memperoleh pelayanan dan fasilitas lainnya dengan pembayaran. Akomodasi dibedakan antara hotel dan akomodasi lainnya. Ciri khusus dari hotel adalah mempunyai restoran yang berada di bawah manajemen hotel tersebut.

TECHNICAL NOTES

1. *A foreign visitor is any person visiting a country other than his usual place of residence, in order not to earn some incomes in the country visited for less than 12 months. This definition covers:*
 - a. *Tourist, is a visitor staying at least 24 hours for these purpose: pleasure, recreation, sports, business, visiting friends and relatives, study or visit for health reason.*
 - b. *Excurcionista, is any visitor staying less than 24 hours in the country visited including cruise passenger (not stay in any accommodation).*

2. *An accommodation is an establishment using a building or a part of building, prepared commercially for any person to stay, eat and obtain service as well as other facilities. Accommodation is segregated into hotel and other accommodations. The special characteristic of a hotel is having a restaurant under the hotel management.*

Gambar 7.1 Luas Daerah menurut Kecamatan (%), 2020
Figures 7.1 Area of Subdistrict (%), 2020

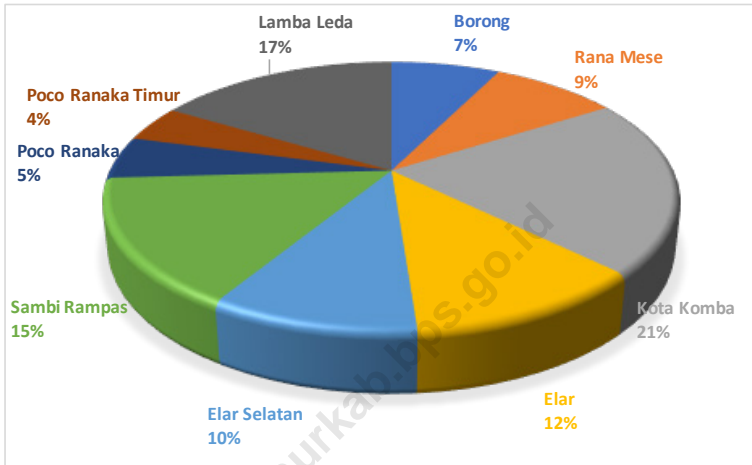

Sumber/Source : Badan Pertanahan Nasional Kabupaten Manggarai Timur/National Land Agency of Manggarai Timur Regency

Gambar 7.2
Figures

Jumlah Rumah Makan/Restoran Menurut Kecamatan, (2017)–(2020)
Number of Restaurants by Subdistrict, (2017)–(2020)

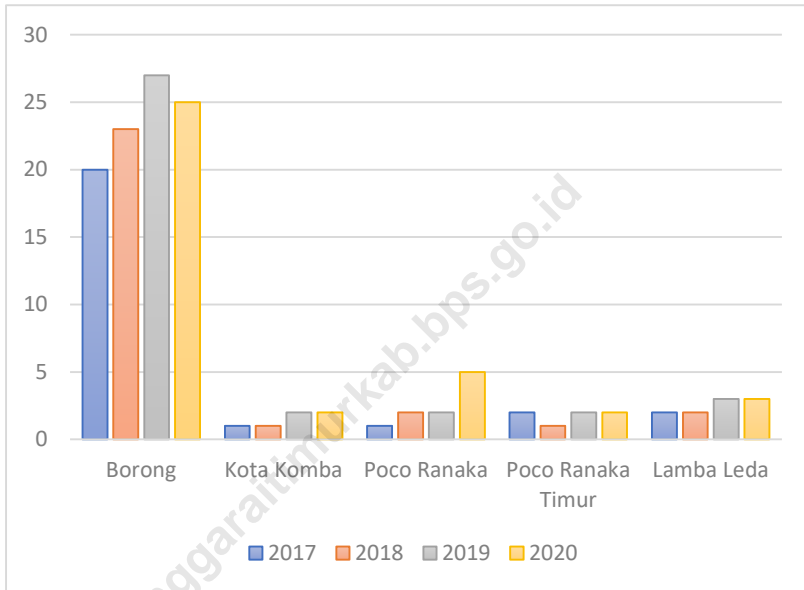

Sumber/Source: Dinas Pariwisata dan Kebudayaan Kabupaten Manggarai Timur/Tourism and Culture Service of Manggarai Timur Regency

Tabel
Table 7.1**Jumlah Rumah Makan/Restoran Menurut Kecamatan di
Kabupaten Manggarai Timur, 2017–2020**
**Number of Restaurants by Subdistrict in Manggarai Timur
Regency, 2017–2020**

Kecamatan Subdistrict	2017	2018	2019	2020
(1)	(2)	(3)	(4)	(5)
Borong	20	23	27	25
Rana Mese	0	0	0	0
Kota Komba	1	1	2	2
Elar	0	0	0	0
Elar Selatan	0	0	0	0
Sambi Rampas	0	0	0	0
Poco Ranaka	1	2	2	5
Poco Ranaka Timur	2	1	2	2
Lamba Leda	2	2	3	3
Manggarai Timur	26	29	36	37

Sumber/Source: Dinas Pariwisata dan Kebudayaan Kabupaten Manggarai Timur/Tourism and Culture Service of Manggarai Timur Regency

BAB
CHAPTER

08

**TRANSPORTASI,
DAN KOMUNIKASI**
*TRANSPORTATION,
AND COMMUNICATION*

Panjang Jalan Menurut Kondisi di Kabupaten Manggarai Timur

Length of Roads by Condition of Roads in Manggarai Timur Regency **2020**



BAIK
Good



RUSAK
Damage



SEDANG
Moderate



RUSAK BERAT
Severely Damage

PENJELASAN TEKNIS**TECHNICAL NOTES**

- | | |
|---|--|
| <p>1. Data transportasi dan komunikasi meliputi:</p> <ol style="list-style-type: none"> a. Panjang jalan b. Angkutan darat c. Angkutan laut d. Pos dan telekomunikasi | <p>1. <i>Data on transportation and communications cover:</i></p> <ol style="list-style-type: none"> a. <i>Length of road</i> b. <i>Land transportation</i> c. <i>Sea transportation</i> d. <i>Pos and telecommunication</i> |
| <p>2. Kendaraan bermotor adalah setiap kendaraan yang digerakkan oleh peralatan teknik yang ada pada kendaraan tersebut, biasanya digunakan untuk angkutan orang atau barang di atas jalan raya selain kendaraan yang berjalan di atas rel. Kendaraan bermotor yang dicatat adalah semua jenis kendaraan kecuali kendaraan bermotor TNI/Polri dan Korps Diplomatik.</p> | <p>2. <i>Motor vehicle are any kind of vehicles motorized by machine set up in those vehicles. They are usually used for transporting peoples and goods on roads except vehicles moving along a railway line. The data cover all kinds of motor vehicles except those belong to Indonesia Army Force Indonesian State Police and Diplomatic Corps.</i></p> |
| <p>3. Mobil penumpang adalah setiap kendaraan bermotor yang dilengkapi dengan tempat duduk sebanyak-banyaknya delapan orang, tidak termasuk tempat duduk untuk pengemudi, baik dilengkapi bagasi atau tidak.</p> | <p>3. <i>Passengers care are any motor vehicles with no more than eight seats, excluding seats for driver. It can be with or without boot.</i></p> |
| <p>4. Mobil bis adalah setiap kendaraan bermotor yang dilengkapi dengan tempat duduk untuk lebih dari delapan orang, tidak termasuk tempat duduk pengemudi, baik dilengkapi bagasi atau tidak.</p> | <p>4. <i>Buses are passengers cars having seats more than eight passengers, excluding seat for driver. It can be with or without boot.</i></p> |
| <p>5. Mobil truk adalah setiap kendaraan bermotor yang digunakan untuk angkutan</p> | <p>5. <i>Trucks are any motor vehicles used to transport good exluding passenger cars, buses, and</i></p> |

- barang, selain mobil penumpang, mobil bis dan kendaraan bermotor roda dua.
6. Data panjangjalan yang disajikan dalam publikasi ini bersumber dari dinas pekerjaan umum.
7. Kantor pos adalah pemberi pelayanan dan pengiriman barang, uang, dsb. Dari suatu tempat ke tempat yang lain. Pengguna pelayanan biasanya diharuskan menempel perangko yang cukup pada sampul surat, kartu pos, pos wesel, warkat pos, paket dsb. Rumah pos berfungsi sama seperti kantor pos pembantu, bedanya rumah pos biasanya terletak di daerah terpencil.
8. Konsep dan defenisi pariwisata mengikuti rekomendasi World Tourism Organization (WTO) dan International Union of Office Travel Organization (IUOTO).
9. Wisatawan mancanegara ialah setiap pengunjung yang mengunjungi suatu Negara diluar tempat tinggalnya, didorong oleh satu atau beberapa keperluan tanpa bermaksud memperoleh penghasilan di tempat yang dikunjungi dan lamanya kunjungan tersebut tidak lebih dari satu tahun (12 bulan).
- motorcycles.*
6. *Data on length of state and provincial roads were taken from ministry of public works.*
7. *Post offices is an establishment dealing with the delivery of goods, letters, money etc. from one place to another place. Services users usually put postage stamps on the envelope and postcard or are charged with amount of money in obtaining services such as money order, aerogramme, package post, etc. a mailing house has the same function as the post office and auxiliary post office. It is usually locate in remote areas.*
8. *The concept and definition of tourism refers to the recommendations of the World Tourism Organization (WTO) and international union of Office Travel Organizations (IUOTO).*
9. *A foreign visitor is any person visiting a country other than his usual place of residence for any reason other than for earning income in the country visited, and the length of stay is no more than one year (12 months).*

10. Penerimaan Negara dari wisatawan mancanegara adalah hasil kali antara rata-rata pengeluaran wisman per kunjungan dengan jumlah kunjungan wisman.
11. Akomodasi ialah suatu usaha yang menggunakan suatu bangunan atau sebagian bangunan yang disediakan secara khusus, dan setiap orang dapat menginap, makan serta memperoleh pelayanan dan fasilitas lainnya dengan pembayaran. Akomodasi dibedakan antara hotel dan akomodasi lainnya. Ciri khusus dari hotel adalah mempunyai restoran yang berada di bawah manajemen hotel tersebut.
12. Hotel berbintang yaitu hotel yang telah memenuhi persyaratan yang telah ditentukan seperti persyaratan fisik, bentuk pelayanan yang diberikan, kualifikasi tenaga kerja, jumlah kamar dan lainnya. Hotel tidak berbintang yaitu hotel yang tidak memenuhi persyaratan yang telah ditentukan.
13. Tingkat penghunian kamar hotel adalah persentase banyaknya malam kamar yang dihuni terhadapnya banyaknya malam kamar yang tersedia.
10. *Revenue from foreign visitor is the number of foreign visitors in Indonesia multiplied by the average expenditure per visit.*
11. *An accommodation is an establishment using a building or a part of a building, prepared commercially for any person to stay, eat and obtain service as well as other facilities. Accommodation is segregated into hotel and other accommodations. The special characteristic of hotel is having restaurant under hotel management.*
12. *A classified hotel is an accommodation which meets specified standards regarding physical requirements, services provided, manpower qualifications, number of room available, etc. A non-classified hotel is an accommodation which has not met the requirements previously mentioned.*
13. *Room occupancy rate is the number of room-nights occupied divided by the number of room-nights available, multiplied by 100 percent.*

14. Rata-rata lamanya tamu menginap adalah hasil bagi antara banyaknya malam tempat tidur yang terpakai dengan banyaknya tamu yang menginap di hotel dan komodasi lainnya.
14. *Average length of stay is the number of bed-nights used divided by the number of guests staying at the accommodation.*

<https://manggaraitimurkab.bps.go.id>

Gambar 8.1 Luas Daerah menurut Kecamatan (%), 2020
Figures 8.1 Area of Subdistrict (%), 2020

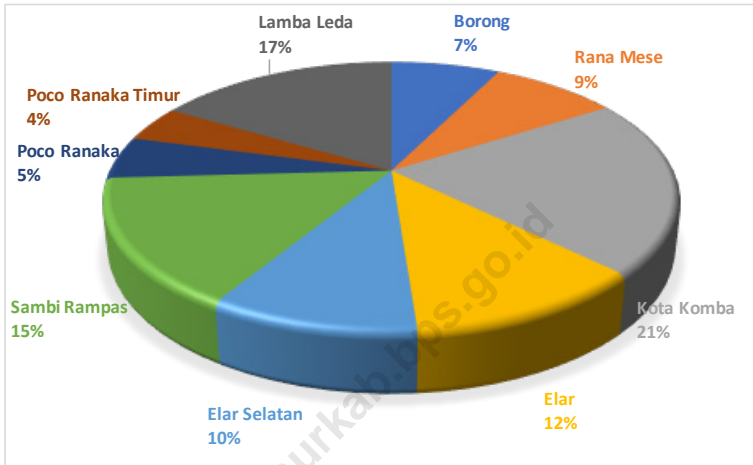

Sumber/Source : Badan Pertanahan Nasional Kabupaten Manggarai Timur/National Land Agency of Manggarai Timur Regency

Gambar 8.2
Figures

Panjang Jalan Menurut Jenis Permukaan Jalan di Kabupaten Manggarai Timur (km), 2018–2020
Length of Roads by Type of Road Surface in Manggarai Timur Regency (km), 2018–2020

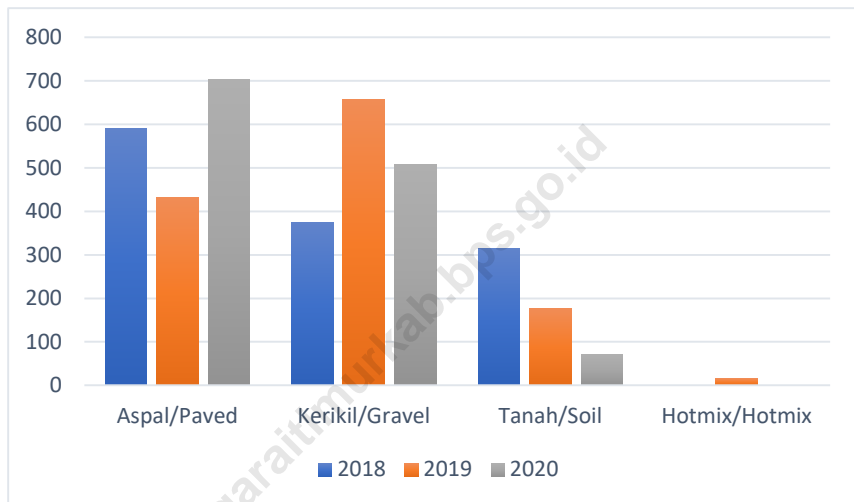

Sumber/Source: Dinas PUPR Kabupaten Manggarai Timur/Infrastructure and Housing Extension Service of Manggarai Timur Regency

8.1 TRANSPORTASI TRANSPORTATION

Tabel 8.1.1 Panjang Jalan Menurut Tingkat Kewenangan Pemerintahan di Kabupaten Manggarai Timur (km), 2018–2020
Table 8.1.1 Length of Roads by Level of Government Authority in Manggarai Timur Regency (km), 2018–2020

Tingkat Kewenangan Pemerintahan <i>Level of Government Authority</i>	2018	2019	2020
(1)	(2)	(3)	(4)
Negara/ <i>State</i>	85,950	92,570	92,570
Provinsi/ <i>Province</i>	113	113	113
Kabupaten/Kota <i>Regency/Municipality</i>	1 281,291	1 281,291	1 281,291
Jumlah/<i>Total</i>	1 480,241	1 486,861	1 486,861

Sumber/*Source*: Dinas PUPR Kabupaten Manggarai Timur/*Infrastructure and Housing Extension Service of Manggarai Timur Regency*

Tabel 8.1.2 Panjang Jalan Menurut Jenis Permukaan Jalan di Kabupaten Manggarai Timur (km), 2018–2020
Table Length of Roads by Type of Road Surface in Manggarai Timur Regency (km), 2018–2020

Jenis Permukaan Jalan Type of Road Surface	2018	2019	2020
(1)	(2)	(3)	(4)
Aspal/Paved	590,869	431,190	703,510
Kerikil/Gravel	374,818	656,941	507,661
Tanah/Soil	315,60	176,71	70,12
Hotmix/Hotmix	-	16,45	-
Jumlah/Total	1 281,29	1 281,29	1 281,29

Sumber/Source: Dinas PUPR Kabupaten Manggarai Timur/Infrastructure and Housing Extension Service of Manggarai Timur Regency

Tabel 8.1.3 Panjang Jalan Menurut Kondisi Jalan di Kabupaten Manggarai Timur (km), 2018–2020
Table *Length of Roads by Condition of Roads in Manggarai Timur Regency (km), 2018–2020*

Kondisi Jalan Condition of Roads	2018	2019	2020
(1)	(2)	(3)	(4)
Baik/Good	490,548	309,100	667,210
Sedang/Moderate	220,132	133,490	36,300
Rusak/Damage	278,374	19,900	12,600
Rusak Berat/Severely Damage	292,237	818,801	565,181
Jumlah/Total	1 281,291	1 281,291	1 281,291

Sumber/Source: Dinas PUPR Kabupaten Manggarai Timur/Infrastructure and Housing Extension Service of Manggarai Timur Regency

8.2 KOMUNIKASI COMMUNICATION

Tabel 8.2.1 **Jumlah Kantor Pos Pembantu Menurut Kecamatan di Kabupaten Manggarai Timur, 2017–2020**
Number of Post Offices Subsidiaries by Subdistrict in Manggarai Timur Regency, 2017–2020

Kecamatan Subdistrict	2017	2018	2019	2020
(1)	(2)	(3)	(4)	(5)
Borong	1	1	1	1
Rana Mese	-	-	-	-
Kota Komba	-	-	-	-
Elar	-	-	-	-
Elar Selatan	-	-	-	-
Sambi Rampas	1	1	1	1
Poco Ranaka	1	1	1	1
Poco Ranaka Timur	-	-	-	-
Lamba Leda	-	-	-	-
Manggarai Timur	3	3	3	3

Sumber/Source: PT. Pos Indonesia (Persero) Kantor Pos Borong/Indonesia Post, Borong Post Office

BAB
CHAPTER

09

PERBANKAN, KOPERASI, DAN HARGA-HARGA

BANKING, COOPERATIVE, AND PRICES

JUMLAH KOPERASI AKTIF DI KABUPATEN MANGGARAI TIMUR **2020**

Number of Active Cooperative in Manggarai Timur Regency

27



KECAMATAN DENGAN JUMLAH KOPERASI TERBANYAK

2020

Subdistricts with The Highest Number of Cooperatives

Borong dan Kota Komba

PENJELASAN TEKNIS

1. Data perkoperasian bersumber dari Dinas Perdagangan, Koperasi dan UKM Kabupaten Manggarai Timur. Data koperasi yang disajikan meliputi :
 - a. jumlah koperasi aktif
 - b. jumlah koperasi menurut jenis koperasi

2. Koperasi adalah badan usaha yang beranggotakan orang seorang atau badan hukum koperasi dengan melandaskan kegiatannya berdasarkan prinsip koperasi sekaligus sebagai gerakan ekonomi rakyat yang berdasar atas asa kekeluargaan.

3. Sisa hasil usaha koperasi merupakan pendapatan koperasi yang diperoleh dalam satu tahun buku dikurangi dengan biaya, penyusutan, dan kewajiban lainnya termasuk pajak dalam tahun buku yang bersangkutan.

TECHNICAL NOTES

1. *Data for cooperatives are generated from Trade Cooperatives, Medium and Small Industry Services in Manggarai Timur Regency. Types of cooperatives data include :*
 - a. number of active cooperative*
 - b. number of Cooperative by Kind of Cooperative .*

2. *Cooperative is an establishment that its members are people or establishments with legal status of cooperative based or people economic movement.*

3. *Cooperative net income is gross income in one year minus expenses, depreciation, and other liabilities including taxes in current year.*

Gambar 9.1 Luas Daerah menurut Kecamatan (%), 2020
Figures 9.1 Area of Subdistrict (%), 2020

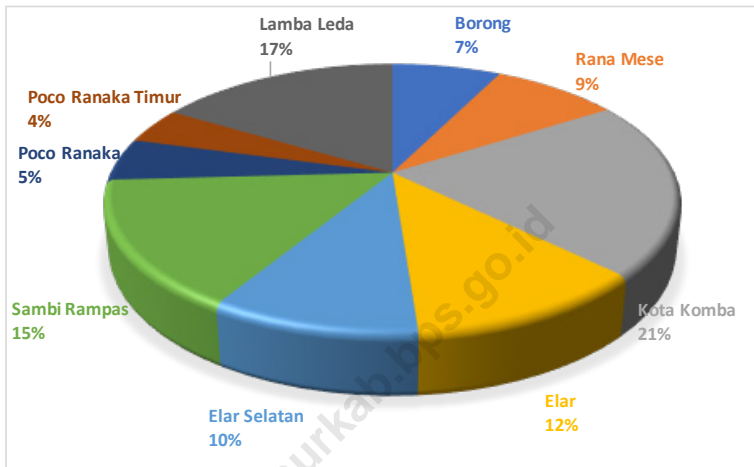

Sumber/Source : Badan Pertanahan Nasional Kabupaten Manggarai Timur/National Land Agency of Manggarai Timur Regency

Gambar 9.2
Figures

Jumlah Koperasi Aktif Menurut Kecamatan di Kabupaten Manggarai Timur, 2017–2020
Number of Active Cooperative by Subdistrict in Manggarai Timur Regency, 2017–2020

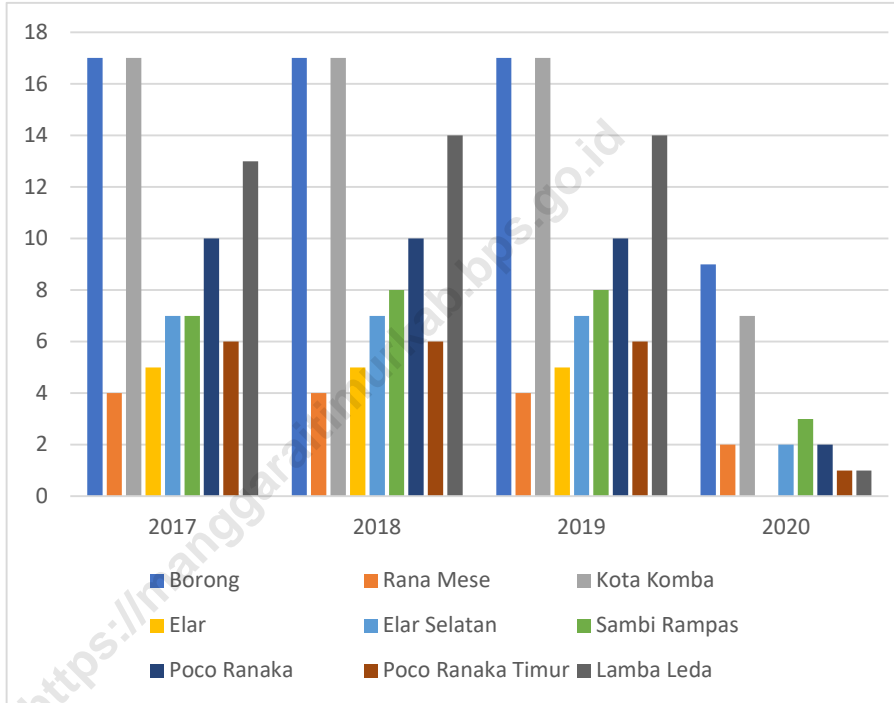

Sumber/Source: Dinas Perdagangan, Koperasi, UKM/Trade Cooperatives, Medium and Small Industry Services

Tabel
Table 9.1**Jumlah Koperasi Aktif Menurut Kecamatan di Kabupaten
Manggarai Timur, 2017–2020**
**Number of Active Cooperative by Subdistrict in Manggarai
Timur Regency, 2017–2020**

Kecamatan Subdistrict	2017	2018	2019	2020
(1)	(2)	(3)	(4)	(5)
Borong	17	17	17	9
Rana Mese	4	4	4	2
Kota Komba	17	17	17	7
Elar	5	5	5	0
Elar Selatan	7	7	7	2
Sambi Rampas	7	8	8	3
Poco Ranaka	10	10	10	2
Poco Ranaka Timur	6	6	6	1
Lamba Leda	13	14	14	1
Manggarai Timur	86	88	88	27

Sumber/Source: Dinas Perdagangan, Koperasi, UKM/Trade Cooperatives, Medium and Small Industry Services

Tabel
Table 9.2**Jumlah Koperasi Menurut Jenis Koperasi dan Kecamatan di Kabupaten Manggarai Timur, 2020**
Number of Cooperative by Kind of Cooperative and Subdistrict in Manggarai Timur Regency, 2020

Kecamatan Subdistrict	Jenis Koperasi/ Kind of Cooperative				Jumlah Total
	KSP	PRODUSEN	KONSUMEN	JASA	
(1)	(2)	(3)	(4)	(5)	(7)
Borong	7	1	1	-	9
Rana Mese	2	-	-	-	2
Kota Komba	6	-	-	1	7
Elar	-	-	-	-	-
Elar Selatan	1	-	-	1	2
Sambi Rampas	1	2	-	-	3
Poco Ranaka	1	1	-	-	2
Poco Ranaka Timur	1	-	-	-	1
Lamba Leda	1	-	-	-	1
Manggarai Timur	20	4	1	2	27

Sumber/Source: Dinas Perdagangan, Koperasi, UKM/Trade Cooperatives, Medium and Small Industry Services

BAB
CHAPTER

10

PENGELUARAN PENDUDUK POPULATION EXPENDITURE

2020

PERSENTASE PENGELUARAN PER KAPITA SEBULAN Percentage of Monthly Expenditure

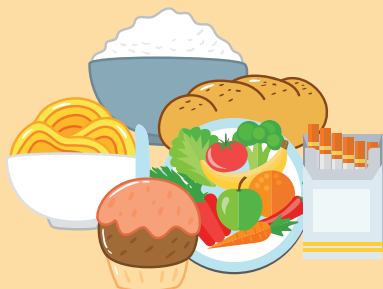
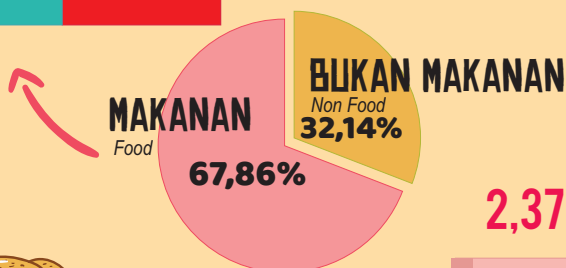
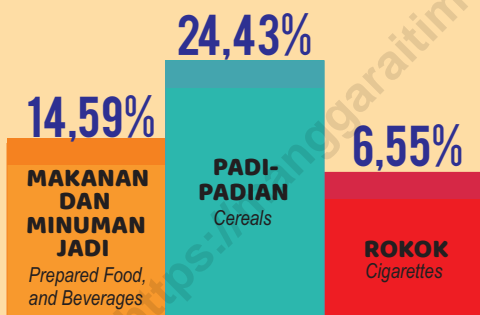

2,37%

BARANG
TAHAN LAMA
Durable Goods

18,40%

PERUMAHAN DAN
FASILITAS
RUMAH TANGGA
Housing and Household Facilities

6,51%

BARANG DAN JASA
Goods and Services

PENJELASAN TEKNIS

TECHNICAL NOTES

- | | |
|---|--|
| <p>1. Kegiatan pengumpulan data sosial dan ekonomi yang dilaksanakan secara rutin oleh BPS melalui Survei Sosial Ekonomi Nasional (Susenas).</p> | <p>1. <i>Socioeconomic data collection activities are carried out regularly by the BPS-Statistics Indonesia through the National Socioeconomic Survey (Susenas)</i></p> |
| <p>2. Sejak tahun 2011 sampai dengan 2014, pengumpulan data Susenas konsumsi pengeluaran rumah tangga dilaksanakan secara triwulan. Mulai tahun 2015 pengumpulan data Susenas dilaksanakan dua kali dalam setahun, yaitu Maret dan September.</p> | <p>2. <i>Since 2011 to 2014, Susenas data collection household consumption/expenditure was conducted quarterly. Starting in 2015, collection of data Susenas carry out twice a year, In March and September.</i></p> |
| <p>3. Target sampel Susenas Maret dan Susenas September masing-masing sebanyak 300.000 rumah tangga dan 75.000 rumah tangga di seluruh kabupaten/kota.</p> | <p>3. <i>The March Susenas sample size covers 300.000 households while The September Susenas covers 75.000 households.</i></p> |
| <p>4. Data hasil pencacahan Susenas Maret dapat disajikan untuk tingkat nasional, tingkat provinsi dan kabupaten/kota, sedangkan untuk data hasil Susenas September hanya dapat disajikan untuk tingkat nasional dan tingkat provinsi.</p> | <p>4. <i>The result from Susenas data collection in March can be presented on national, provincial, and regency/municipal level estimates, while in September can be disseminated only for the national and provincial levels.</i></p> |
| <p>5. Data konsumsi/pengeluaran yang dikumpulkan pada Susenas Maret dibagi menjadi dua kelompok, yaitu makanan dan bukan makanan. Jumlah komoditi makanan sebanyak 112 komoditi. Pengumpulan data kelompok</p> | <p>5. <i>The consumption/expenditure data collection are divided into two groups, namely food and non-food. The number of food commodity are 112 commodities, both quantity data and values of commodities consumed are collected.</i></p> |

makanan meliputi banyaknya komoditi yang dikonsumsi beserta nilai pengeluarannya.

6. Untuk konsumsi bukan makanan pada umumnya yang dikumpulkan hanya data nilai pengeluaran barang yang dikonsumsi, kecuali untuk beberapa jenis pengeluaran tertentu, seperti penggunaan listrik, air, gas, dan bahan bakar minyak (BBM) yang juga dikumpulkan kuantitasnya.
 7. Referensi waktu survei yang digunakan adalah selama seminggu terakhir untuk konsumsi makanan dan sebulan atau setahun terakhir untuk konsumsi bukan makanan.
6. *For consumption of non-food, the data collected in general are only their value of expenditure. Consumed, except for certain types of expenditure, such as electric Municipality, water, gas, fuel, which are also collected for their quantity data.*
 7. *The survey time period is previous week before enumeration date for food consumption and last month or last year for non food consumption.*

Gambar 10.1 Luas Daerah menurut Kecamatan (%), 2020
Figures **10.1** **Area of Subdistrict (%), 2020**

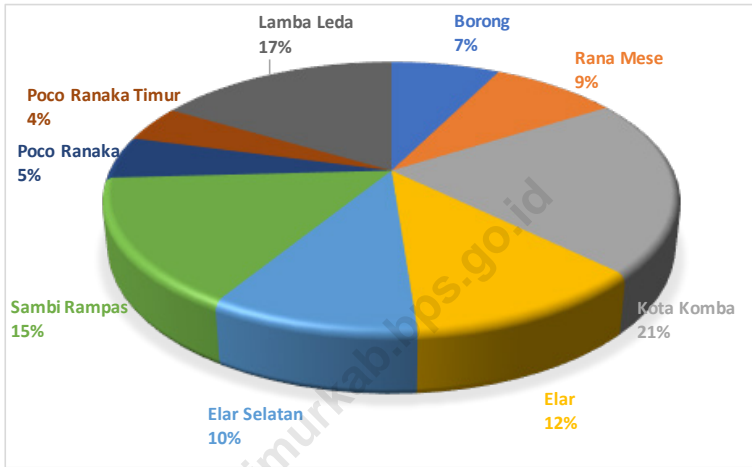

Sumber/Source : Badan Pertanahan Nasional Kabupaten Manggarai Timur/National Land Agency of Manggarai Timur Regency

Gambar 10.2
Figures

Grafik Persentase Penduduk Menurut Golongan Pengeluaran Per Kapita Sebulan di Kabupaten Manggarai Timur, 2019 dan 2020
Graphic of Percentage of Population by Per Capita Spending Group a Month in Manggarai Timur Regency, 2019 and 2020

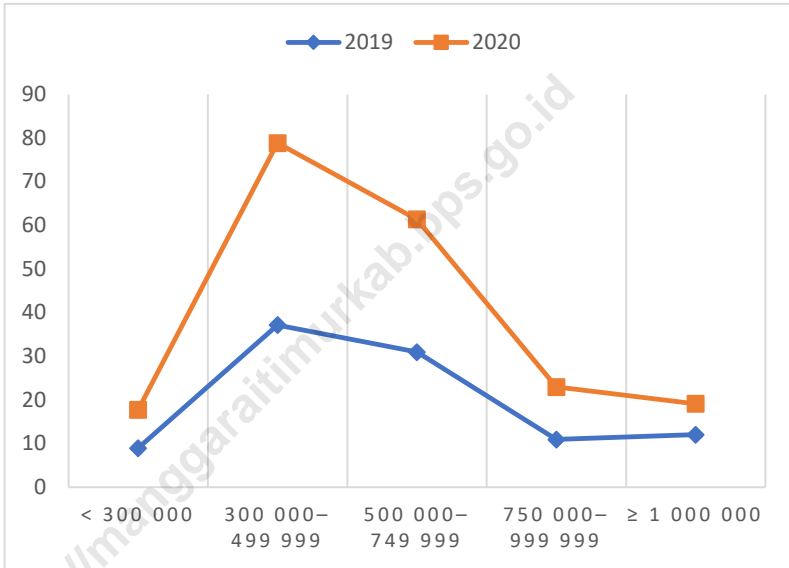

Sumber/Source: BPS, Survei Sosial Ekonomi Nasional (Susenas) Maret/BPS-Statistics Indonesia, National Socioeconomic Survey March

Tabel
Table 10.1

Rata-rata Pengeluaran per Kapita Sebulan Menurut Kelompok Komoditas (rupiah) di Kabupaten Manggarai Timur, 2019 dan 2020
Monthly Average Expenditure per Capita by Commodity Group (rupiahs) in Manggarai Timur Regency, 2019 and 2020

Kelompok Komoditas/Commodity Group	2019	2020
(1)	(2)	(3)
Makanan/Food		
Padi-padian/ <i>Cereals</i>	125 970	139 066
Umbi-umbian/ <i>Tubers</i>	7 285	5 100
Ikan/udang/cumi/kerang/ <i>Fish/shrimp/common squid/shells</i>	26 228	21 973
Daging/ <i>Meat</i>	9 997	10 056
Telur dan susu/ <i>Eggs and milk</i>	14 145	11 455
Sayur-sayuran/ <i>Vegetables</i>	33 588	31 694
Kacang-kacangan/ <i>Legumes</i>	3 877	3 591
Buah-buahan/ <i>Fruits</i>	11 489	11 303
Minyak dan kelapa/ <i>Oil and coconut</i>	10 704	7 585
Bahan minuman/ <i>Beverage stuffs</i>	15 369	15 183
Bumbu-bumbuan/ <i>Spices</i>	4 639	4 508
Konsumsi lainnya/ <i>Miscellaneous food items</i>	6 446	4 427
Makanan dan minuman jadi/ <i>Prepared food and beverages</i>	102 260	83 025
Rokok/ <i>Cigarettes</i>	45 601	37 287
Jumlah makanan/Total food	417 598	386 251
Bukan makanan/Non-food		
Perumahan dan fasilitas rumah tangga/ <i>Housing and household facilities</i>	108 748	104 747
Aneka komoditas dan jasa/ <i>Goods and services</i>	36 326	37 062
Pakaian, alas kaki, dan tutup kepala/ <i>Clothing, footwear, and headgear</i>	10 516	11 627
Komoditas tahan lama/ <i>Durable goods</i>	10 970	13 489
Pajak, pungutan, dan asuransi/ <i>Taxes and insurance</i>	14 186	11 964
Keperluan pesta dan upacara/kenduri/ <i>Parties and ceremonies</i>	3 107	4 076
Jumlah bukan makanan/Total non-food	183 854	182 964
Jumlah/Total	601 452	569 215

Sumber/Source: BPS, Survei Sosial Ekonomi Nasional (Susenas) Maret/BPS-Statistics Indonesia, National Socioeconomic Survey March

Tabel
Table 10.2

Persentase Pengeluaran per Kapita Sebulan Menurut Kelompok Komoditas di Kabupaten Manggarai Timur, 2019 dan 2020
Percentage of Monthly Expenditure per Capita by Commodity Group in Manggarai Timur Regency, 2019 and 2020

Kelompok Komoditas/Commodity Group	2019	2020
(1)	(2)	(3)
Makanan/Food		
Padi-padian/Cereals	20,94	36,00
Umbi-umbian/Tubers	1,21	1,32
Ikan/udang/cumi/kerang/Fish/shrimp/common squid/shells	4,36	5,69
Daging/Meat	1,66	2,60
Telur dan susu/Eggs and milk	2,35	2,97
Sayur-sayuran/Vegetables	5,58	8,21
Kacang-kacangan/Legumes	0,64	0,93
Buah-buahan/Fruits	1,91	2,93
Minyak dan kelapa/Oil and coconut	1,78	1,96
Bahan minuman/Beverage stuffs	2,56	3,93
Bumbu-bumbuan/Spices	0,77	1,17
Konsumsi lainnya/Miscellaneous food items	1,07	1,15
Makanan dan minuman jadi/Prepared food and beverages	17	21,49
Rokok/Cigarettes	7,58	9,65
Jumlah makanan/Total food	69,43	67,86
Bukan makanan/Non-food		
Perumahan dan fasilitas rumah tangga/Housing and household facilities	18,08	57,25
Aneka komoditas dan jasa/Goods and services	6,04	20,26
Pakaian, alas kaki, dan tutup kepala/Clothing, footwear, and headgear	1,75	6,35
Komoditas tahan lama/Durable goods	1,82	7,37
Pajak, pungutan, dan asuransi/Taxes and insurance	2,36	6,54
Keperluan pesta dan upacara/kenduri/Parties and ceremonies	0,52	2,23
Jumlah bukan makanan/Total non-food	30,57	32,14
Jumlah/Total	100,00	100,00

Sumber/Source: BPS, Survei Sosial Ekonomi Nasional (Susenas) Maret/BPS-Statistics Indonesia, National Socioeconomic Survey March

Tabel
Table 10.3

Persentase Penduduk Menurut Golongan Pengeluaran Per Kapita Sebulan di Kabupaten Manggarai Timur, 2019 dan 2020
Percentage of Population by Per Capita Spending Group a Month in Manggarai Timur Regency, 2019 and 2020

Golongan Pengeluaran <i>Spending Group</i> (Rp)	2019	2020
(1)	(2)	(3)
< 300 000	8,94	8,81
300 000–499 999	37,16	41,69
500 000–749 999	30,95	30,39
750 000–999 999	10,92	12,04
≥ 1 000 000	12,03	7,06
Jumlah/Total	100,00	100,00

Sumber/Source: BPS, Survei Sosial Ekonomi Nasional (Susenas) Maret/BPS-Statistics Indonesia, National Socioeconomic Survey March

BAB
CHAPTER

11

PERDAGANGAN TRADE

Jumlah Sarana Perdagangan di Kabupaten Manggarai Timur

Number of Trading Facilities in Manggarai Timur Regency

2020



PENJELASAN TEKNIS

1. Jasa industry adalah kegiatan industri yang melayani keperluan pihak lain. Pada kegiatan ini bahan baku disediakan oleh pihak lain sedangkan pihak pengolah hanya melakukan pengolahannya dengan mendapat imbalan sebagai balas jasa (upah maklon).
2. Perusahaan atau usaha industri adalah suatu unit (kesatuan) usaha yang melakukan kegiatan ekonomi, bertujuan menghasilkan barang atau jasa, terletak pada suatu bangunan atau lokasi tertentu, dan mempunyai catatan administrasi tersendiri mengenai produksi dan struktur biaya serta ada seseorang atau lebih yang bertanggung jawab atas usaha tersebut. Data pengeluaran dan konsumsi penduduk menurut kelompok barang diperoleh dari Survei Sosial Ekonomi Nasional (Susenans) Panel BPS tahun 2008, yang mencakup semua provinsi di Indonesia.

TECHNICAL NOTES

1. *Service industries are industrial activities that serve the needs of the alin. In this activity the raw material provided by others while the processor is only doing its processing to be rewarded in return (toll manufacturing wage).*
2. *Company or industry is a business unit (union) business conduct economic activities, aimed at producing goods or services, is located in a building or a particular location, and has its own administrative records of production and cost structures as well as any person or business responsible for tersebut. Data expenditure and consumption of population by groups of goods obtained from the National Socio Economic Survey (Susenas) BPS Panel in 2008, covering all provinces in Indonesia.*

Gambar 11.1 Luas Daerah menurut Kecamatan (%), 2020
Figures 11.1 Area of Subdistrict (%), 2020

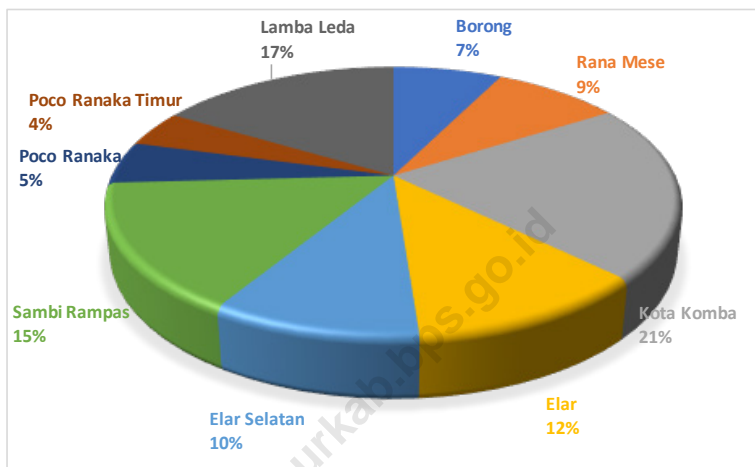

Sumber/Source : Badan Pertanahan Nasional Kabupaten Manggarai Timur/National Land Agency of Manggarai Timur Regency

Gambar 11.2
Figures

Jumlah Sarana Perdagangan di Kabupaten Manggarai Timur, 2017–2020
Number of Trading Facilities in Manggarai Timur Regency, 2017–2020

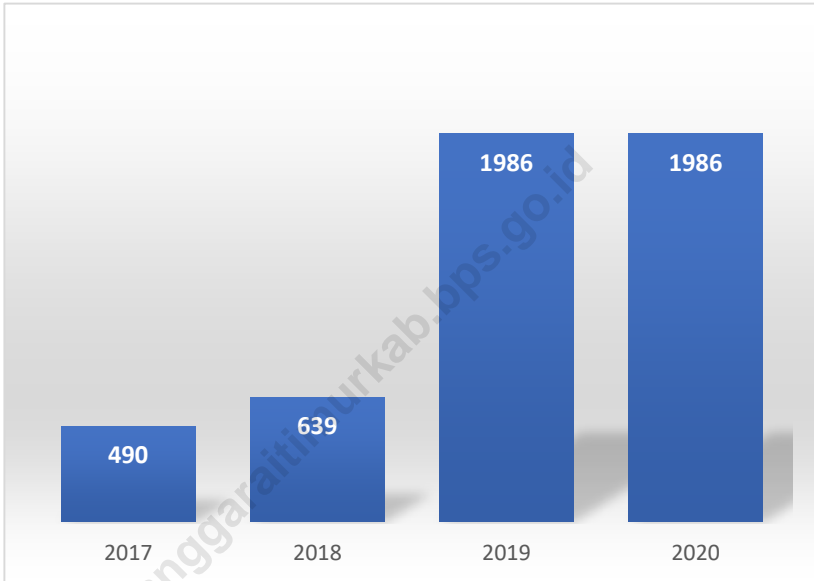

Sumber/Source: Dinas Perdagangan, Koperasi, UKM/Trade Cooperatives, Medium and Small Industry Services

Tabel 11.1 **Jumlah Sarana Perdagangan Menurut Jenisnya di Kabupaten Manggarai Timur, 2017–2020**
Table 11.1 **Number of Trading Facilities by Type of Facility in Manggarai Timur Regency, 2017–2020**

Jenis Sarana Perdagangan <i>Type of Trading Facilities</i>	2017	2018	2019	2020
(1)	(2)	(3)	(4)	(5)
Pasar/Market	13	13	48	48
Toko/Store	44	46	935	935
Kios	533	580	939	939
Warung	-	-	64	64
Jumlah/Total	490	639	1 986	1 986

Sumber/Source: Dinas Perdagangan, Koperasi, UKM/Trade Cooperatives, Medium and Small Industry Services

BAB
CHAPTER

12

SISTEM NERACA NASIONAL SYSTEM OF REGIONAL ACCOUNTS

Distribusi Produk Domestik Regional Bruto
Kabupaten Manggarai Timur

menurut Lapangan Usaha (ADHB)

Distribution of Gross Regional Domestic Product
of Manggarai Timur Regency by Industry at Current Prices

2020

LAJU PERTUMBUHAN EKONOMI
KABUPATEN MANGGARAI TIMUR
MENURUT LAPANGAN USAHA

Economic Growth of Manggarai Timur Regency by Industry

2020

0,87^{xx} PERSEN
Percent

xx Angka Sangat Sementara
Very Preliminary Figures

“Pada Tahun 2020, Kategori A, G, J, dan O
menjadi Kategori dengan distribusi terbesar.”

“During 2020, Category A, G, J, and O are category with the biggest distribution”

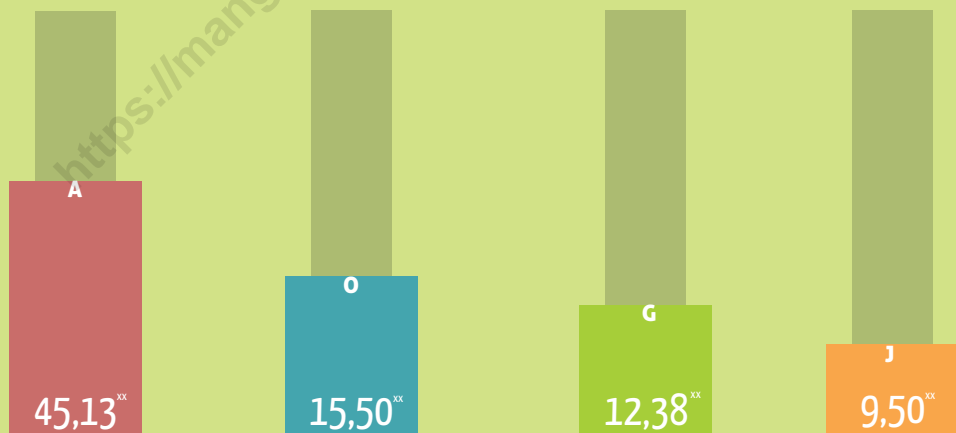

**Pertanian, Kehutanan,
dan Perikanan**

Agriculture, Forestry, and Fishery

**Administrasi Pemerintahan,
Pertahanan,
dan Jaminan Sosial Wajib**

Public Administration and Defence;
Compulsory/Social Security

**Perdagangan Besar
dan Eceran;
Reparasi Mobil
dan Sepeda Motor**

Wholesale and Retail Trade;
Repair of Motor Vehicles
and Motorcycles

Informasi dan Komunikasi
Information and Communication

PENJELASAN TEKNIS

1. Produk Domestik Regional Bruto (PDRB) menggambarkan kemampuan suatu wilayah untuk menciptakan output (nilai tambah) pada suatu waktu tertentu. Untuk menyusun PDRB digunakan dua pendekatan yaitu sektoral dan penggunaan. Keduanya menyajikan komposisi data nilai tambah menurut sumber kegiatan ekonomi (sektoral) dan menurut komponen penggunaannya. PDRB dari sisi sektoral merupakan penjumlahan seluruh komponen nilai tambah bruto yang mampu diciptakan oleh sektor-sektor ekonomi atas berbagai aktivitas produksinya. Sedangkan dari sisi penggunaan menjelaskan tentang penggunaan dari nilai tambah tersebut.
2. Penyajian PDRB menurut sektor dirinci menurut total nilai tambah dari seluruh sektor ekonomi yang mencakup sektor Pertanian; pertambangan & Penggalian; Industri Pengolahan; Listrik, Gas & Air Bersih; Konstruksi; Perdagangan, Restoran & Hotel; Pengangkutan & Komunikasi; Lembaga Keuangan; dan Jasa-jasa.
3. PDRB menurut penggunaan dirinci menurut komponen pengeluaran konsumsi rumah

TECHNICAL NOTES

1. *Gross Domestic Regional Product (GDRP) describes the ability of an area to create the output (value added) at any given time. GDRP is used to develop two approaches and use of sectoral. Both present the composition according to the source data value-added economic activities (sectors) and by the component usage. GDRP is the sum of the sectoral gross value added of all components that can be created by the economic sectors on a variety of production activities. In terms of use describe the use of value added.*
2. *GDRP by sector is classified by types of economic activities such as Agriculture, Mining and Quarrying; Manufacturing; Electricity; Gas and Water Supply; Construction; Wholesale and Retail Trade, Restaurants, and Hotels; Transport and Communication; Finance, Insurance, Real Estate, and Business services; and Other Services*
3. *GDRP by type of expenditure is classified into: Private consumption expenditure (household and non-*

tangga (termasuk lembaga nirlaba), pengeluaran konsumsi pemerintah, pembentukan modal tetap bruto, perubahan inventori, ekspor dan impor.

profit institution); Government consumption expenditure; Gross fixed capital formation; Changes I inventories; Exports and Imports.

- | | |
|---|---|
| <p>4. Pengeluaran konsumsi rumah tangga mencakup berbagai pengeluaran konsumsi akhir rumah tangga atas barang dan jasa untuk memenuhi kebutuhan individu ataupun kelompok secara langsung. Pengeluaran rumah tangga di sini mencakup pembelian untuk makanan dan bukan makanan (barang dan jasa) di dalam negeri maupun di luar negeri. Termasuk pula disini pengeluaran lembaga nirlaba yang tujuan usahanya adalah untuk melayani keperluan rumah tangga.</p> | <p>4. <i>Household consumption expenditures consist of expenditures incurred by households, which are used for both individual pr collective needs. Household consumptions are classified into food and non-food (goods and services) expenditures that may take place in domestic or abroad. Expenditures here include expenditures of non profit institutions serving households.</i></p> |
| <p>5. Pengeluaran konsumsi pemerintah mencakup pengeluaran pemerintah untuk belanja pegawai, penyusutan maupun belanja barang (termasuk biaya perjalanan, pemeliharaan dan pengeluaran rutin lainnya), baik yang dilakukan oleh pemerintah pusat maupun pemerintah daerah.</p> | <p>5. <i>Government consumption expenditure includes expenditure on personnel expenses, depreciation and shopping goods (including travel expenses, maintenance and other routine expenses), whether undertaken by central and local government.</i></p> |
| <p>6. Pembentukan modal tetap bruto mencakup pengadaan, pembuatan dan pembelian barang modal. Barang modal dimaksud adalah barang-barang yang digunakan untuk proses</p> | <p>6. <i>Gross fixed capital formation includes the procurement, manufacture and purchase of capital goods. Capital goods are goods intended to be used for the production process, or that have a</i></p> |

produksi, tahan lama atau yang mempunyai umur pemakaian lebih dari satu tahun seperti bangunan, mesin-mesin dan alat angkutan. Termasuk pula disini perbaikan besar (berat) yang sifatnya memperpanjang umur atau merubah bentuk kapasitas barang modal tersebut. Pengeluaran barang modal untuk keperluan militer tidak dicakup disini tetapi digolongkan sebagai konsumsi pemerintah.

durable umumr use more than one year such as buildings, machinery and transport equipment. Included here are a big improvement (weight) that are extended or changed form of the capacity of these capital goods. Capital expenditures for military purposes are not covered here but is classified as government consumption.

7. Ekspor barang dan jasa merupakan transaksi perdagangan barang dan jasa dari penduduk (residen) ke bukan penduduk (non-residen). Impor barang dan jasa adalah transaksi perdagangan dari bukan penduduk ke penduduk. Ekspor atau impor barang terjadi pada saat terjadi perubahan hak kepemilikan barang antara penduduk dengan bukan penduduk (dengan atau tanpa perpindahan fisik barang tersebut).
7. *Exports of goods and services is the trading of goods and services of the population (residents) to non-residents (non-residents). Imports of goods and services are trade transactions from non-residents to residents. Export or import of goods occurs when the goods change ownership between residents and the non-resident (with or without physical movement of goods).*
8. PDRB maupun agregat turunannya disajikan dalam 2 (dua) versi penilaian, yaitu atas dasar "harga berlaku" dan atas dasar "harga konstan". Disebut sebagai harga berlaku karena seluruh agregat dinilai dengan menggunakan harga tahun berjalan, sedangkan harga konstan penilaiannya didasarkan pada harga satu tahun dasar
8. *Aggregate GDRP and its derivatives are presented in 2 (two) versions of the assessment, ie on the basis of "current price" and on the basis of "constant prices". Referred to as the current prices for the entire aggregate assessed using current year prices, while the constant price valuation is based on the price of a particular base year. In this publication are used as a base price*

tertentu. Dalam publikasi ini digunakan harga tahun 2000 sebagai dasar penilaian.

9. Laju pertumbuhan PDRB diperoleh dari perhitungan PDRB atas dasar harga konstan. Diperoleh dengan cara mengurangi nilai PDRB pada tahun ke-n terhadap nilai pada tahun ke n-1 (tahun sebelumnya), dibagi dengan nilai pada tahun ke n-1, kemudian dikalikan dengan 100 persen. Laju pertumbuhan menunjukkan perkembangan agregat pendapatan dari satu waktu tertentu terhadap waktu sebelumnya.
10. PDRB atas dasar harga pasar adalah jumlah nilai tambah bruto yang timbul dari seluruh sektor perekonomian di suatu wilayah. Yang dimaksud dengan nilai tambah adalah nilai produksi (output) dikurangi biaya antara. Nilai tambah bruto disini mencakup komponen-komponen pendapatan factor (upah dan gaji, bunga, sewa tanah, dan keuntungan), penyusutan dan pajak tidak langsung neto. Diperoleh dengan menjumlahkan NTB dari seluruh sektor.
11. Produk Domestik Regional Neto (PDRN) Atas Dasar Harga Pasar merupakan PDRB atas dasar harga pasar dikurangi penyusutan.

of the 2000 assessment.

9. *GDP growth rate is obtained from the calculation of GDRP at constant prices. Obtained by subtracting the value of GDRP in year n to the value in year n-1 (previous year), divided by the value in year n-1, and then multiplied by 100 percent. The growth rate shows the development of aggregate income of a particular time of the previous time.*
10. *GDP based on market prices is the sum of gross value added arising from all sectors of the economy in a region. What is meant by value-added is the value of production (output) minus the cost. Here include the gross value added components of factor income (wages and salaries, interest, land rent, and profits), depreciation and net indirect taxes. Obtained by summing the Gross Value Added of the entire sector.*
11. *Net Regional Domestic Product (PDRN) At Current Market Price is the GDRP based on market prices less depreciation. Depreciation is meant here is the decrease*

Penyusutan yang dimaksud disini ialah nilai susutnya (ausnya) barang-barang modal yang terjadi selama barang-barang modal tersebut ikut serta dalam proses produksi. Jika nilai susutnya barang-barang modal dari seluruh sektor ekonomi dijumlahkan, maka hasilnya merupakan penyusutan yang dimaksud di atas.

of capital goods which occurs during such capital goods to participate in the production process. If the value of capital goods susutnya of all economic sectors are summed, the result is a shrinkage in question above.

12. PDRN atas dasar biaya factor adalah hasil pengurangan PDRN atas dasar harga pasar dikurangi dengan pajak tidak langsung neto.
12. *PDRN on the basis of the cost factor is the result of a reduction in PDRN on the basis of market prices minus net indirect taxes.*
13. Pendapatan Regional Neto merupakan jumlah pendapatan yang benar-benar diterima oleh seluruh penduduk yang tinggal di daerah yang dimaksud. Diperoleh dari hasil pengurangan PDRN atas dasar biaya factor dikurangi pendapatan yang mengalir keluar dan ditambah dengan pendapatan yang mengalir ke dalam.
13. *Regional Net income is the amount of revenue actually received by the entire population living in the area in question. PDRN obtained from the reduction on the basis of factor cost net of income that flows out and coupled with the revenue that flows into.*
14. Pendapatan Regional Perkapita hasil bagi antara pendapatan regional dengan jumlah penduduk pertengahan tahun yang tinggal di daerah itu.
14. *Regional per Capita Income the results for the regional revenue by total mid-year population who lived in the area.*

Gambar 12.1 **Luas Daerah menurut Kecamatan (%), 2020**
Figures 12.1 **Area of Subdistrict (%), 2020**

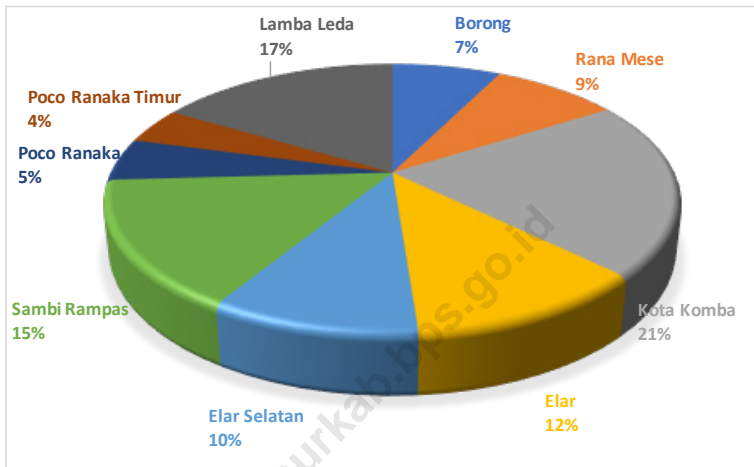

Sumber/Source : Badan Pertanahan Nasional Kabupaten Manggarai Timur/National Land Agency of Manggarai Timur Regency

Gambar 12.2
Figures

Produk Domestik Regional Bruto Atas Dasar Harga Berlaku dan Atas Dasar Harga Konstan Menurut Lapangan Usaha (miliar rupiah), (2016)–(2020)
Gross Regional Domestic Product at Current Market Prices and Constant Market Prices by Industry (billion rupiahs), (2016)–(2020)

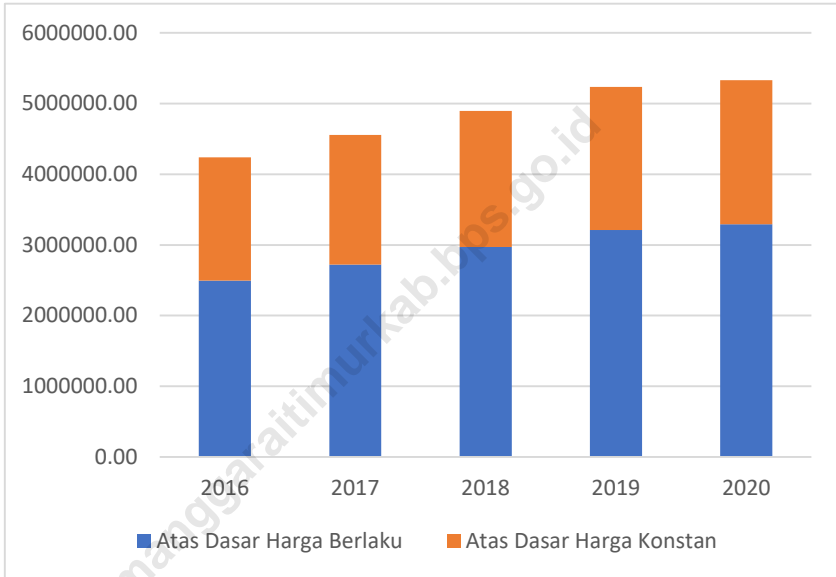

Sumber/Source : Badan Pusat Statistik Kabupaten Manggarai Timur/ *Statistics of Manggarai Timur Regency*

Tabel 12.1. **Produk Domestik Regional Bruto Atas Dasar Harga Berlaku Menurut Lapangan Usaha di Kabupaten Manggarai Timur (juta rupiah), 2016–2020**
Gross Regional Domestic Product at Current Market Prices by Industry in Manggarai Timur Regency (million rupiahs), 2016–2020

Lapangan Usaha/Industry	2016	2017	2018 ^r	2019 ^s	2020 ^{xx}
(1)	(2)	(3)	(4)	(5)	(6)
A Pertanian, Kehutanan, dan Perikanan/ <i>Agriculture, Forestry, and Fishing</i>	1 151 184,06	1 244 529,19	1 347 788,6	1 441 726,9	1 485 690,0
B Pertambangan dan Penggalian/ <i>Mining and Quarrying</i>	105 025,8	97 156,71	89 244,8	84 293,1	91 545,2
C Industri Pengolahan/ <i>Manufacturing</i>	13 696,67	15 077,28	16 534,4	18 746,2	19 114,4
D Pengadaan Listrik dan Gas/ <i>Electricity and Gas</i>	481,3	549,86	639,5	646,6	768,6
E Pengadaan Air; Pengelolaan Sampah, Limbah, dan Daur Ulang/ <i>Water Supply; Sewerage, Waste Management, and Remediation Activities</i>	108,75	116,77	125,5	136,0	147,4
F Konstruksi/ <i>Construction</i>	145 351,71	164 424,67	183 519,9	203 647,4	188 809,3
G Perdagangan Besar dan Eceran; Reparasi Mobil dan Sepeda Motor/ <i>Wholesale and Retail Trade; Repair of Motor Vehicles and Motorcycles</i>	296 708,55	327 343,87	365 772,1	411 235,0	407 453,5
H Transportasi dan Pergudangan/ <i>Transportation and Storage</i>	17 002	18 610,05	20 211,6	21 683,3	21 930,7
I Penyediaan Akomodasi dan Makan Minum/ <i>Accommodation and Food Service Activities</i>	2 848,55	3 213,32	3 614,7	3 848,0	3 445,4

Lanjutan Tabel/*Continued Table* 12.1

Lapangan Usaha/Industry		2016	2017	2018¹⁾	2019²⁾	2020³⁾
		(2)	(3)	(4)	(5)	(6)
J	Informasi dan Komunikasi/ <i>Information and Communication</i>	231 682,83	255 228,42	274 306,8	297 177,6	312 704,5
K	Jasa Keuangan dan Asuransi/ <i>Financial and Insurance Activities</i>	11 636,9	13 110,29	14 203,7	14 505,1	14 319,2
L	Real Estat/ <i>Real Estate Activities</i>	36 146,57	38 859,46	41 730,0	41 999,1	41 212,2
M,N	Jasa Perusahaan/ <i>Business Activities</i>	0	0	0	0	0
O	Administrasi Pemerintahan, Pertahanan, dan Jaminan Sosial Wajib/ <i>Public Administration and Defence; Compulsory Social Security</i>	345 155,2	391 027,8	444 410,3	490 316,7	510 208,1
P	Jasa Pendidikan/ <i>Education</i>	65 587,38	72 919,92	81 213,5	89 275,3	93 267,5
Q	Jasa Kesehatan dan Kegiatan Sosial/ <i>Human Health and Social Work Activities</i>	63 072,56	69 854,38	77 286,3	84 334,5	92 440,3
R,S,T,U	Jasa Lainnya/ <i>Other Services Activities</i>	7 918,31	8 507,19	9 023,2	9 783,8	8 692,7
Produk Domestik Regional Bruto/<i>Gross Regional Domestic Product</i>		2 493 607,12	2 720 529,18	2 969 624,88	3 213 354,69	3 291 749,01

Catatan/Note : ¹⁾ Angka diperbaiki/*Revised figures*²⁾ Angka sementara/*Preliminary figures*³⁾ Angka sangat sementara/*Very preliminary figures*Sumber/Source: BPS, berbagai sensus, survei dan sumber lain/*BPS-Statistics Indonesia, various census, survey, and other sources*

Tabel
Table 12.2

Produk Domestik Regional Bruto Atas Dasar Harga Konstan 2010 Menurut Lapangan Usaha di Kabupaten Manggarai Timur (juta rupiah), 2016–2020
Gross Regional Domestic Product at 2010 Constant Market Prices by Industry in Manggarai Timur Regency (million rupiahs), 2016–2020

Lapangan Usaha/Industry	2016	2017	2018^r	2019^a	2020^{xx}
(1)	(2)	(3)	(4)	(5)	(6)
A Pertanian, Kehutanan, dan Perikanan/ <i>Agriculture, Forestry, and Fishing</i>	768 590,12	802 349,01	830 864,22	862 657,81	874 674,35
B Pertambangan dan Penggalian/ <i>Mining and Quarrying</i>	87 632,04	81 891,68	76 598,04	72 390,57	62 928,58
C Industri Pengolahan/ <i>Manufacturing</i>	9 053,29	9 411,82	9 890,26	10 731,81	10 547,85
D Pengadaan Listrik dan Gas/ <i>Electricity and Gas</i>	474,65	483,54	544,98	550,59	652,52
E Pengadaan Air; Pengelolaan Sampah, Limbah, dan Daur Ulang/ <i>Water Supply; Sewerage, Waste Management, and Remediation Activities</i>	85,27	89,06	93,85	99,09	106,20
F Konstruksi/ <i>Construction</i>	91 265,45	97 951,1	105 522,21	111 807,60	103 686,21
G Perdagangan Besar dan Eceran; Reparasi Mobil dan Sepeda Motor/ <i>Wholesale and Retail Trade; Repair of Motor Vehicles and Motorcycles</i>	199 112,78	213 391,61	230 261,92	247 496,24	237 968,54
H Transportasi dan Pergudangan/ <i>Transportation and Storage</i>	12 648,46	13 371,7	14 090,95	14 526,15	14 492,59
I Penyediaan Akomodasi dan Makan Minum/ <i>Accommodation and Food Service Activities</i>	1 816	1 955,97	2 129,59	2 224,89	1 985,07
J Informasi dan Komunikasi/ <i>Information and Communication</i>	209 560,48	223 523,56	237 425,88	251 970,76	269 294,06

Lanjutan Tabel/*Continued Table 12.2*

Lapangan Usaha/Industry		2016	2017	2018^r	2019^s	2020^{xx}
(1)		(2)	(3)	(4)	(5)	(6)
K	Jasa Keuangan dan Asuransi/ <i>Financial and Insurance Activities</i>	7 830,9	8 334,61	8 438,93	8 369,67	8 337,88
L	Real Estat/ <i>Real Estate Activities</i>	25 958,26	27 464,89	29 029,17	29 141,46	28 903,88
M,N	Jasa Perusahaan/ <i>Business Activities</i>	0	0	0	0	0
O	Administrasi Pemerintahan, Pertahanan, dan Jaminan Sosial Wajib/ <i>Public Administration and Defence; Compulsory Social Security</i>	241 953,87	258 663,73	279 606,10	302 607,68	316 257,48
P	Jasa Pendidikan/ <i>Education</i>	43 575,81	46 201,18	48 948,94	51 731,07	52 721,89
Q	Jasa Kesehatan dan Kegiatan Sosial/ <i>Human Health and Social Work Activities</i>	42 218,27	45 302,01	48 588,33	51 548,88	53 762,55
R,S,T,U	Jasa Lainnya/ <i>Other Services Activities</i>	5 477,24	5 690,12	5 922,32	6 168,60	5 412,05
Produk Domestik Regional Bruto/<i>Gross Regional Domestic Product</i>		1 747 252,89	1 836 075,6	1 927 955,68	2 024 022,88	2 041 731,70

Catatan/Note : ¹⁾ Angka diperbaiki/*Revised figures*

²⁾ Angka sementara/*Preliminary figures*

³⁾ Angka sangat sementara/*Very preliminary figures*

Sumber/Source: BPS, berbagai sensus, survei dan sumber lain/*BPS-Statistics Indonesia, various census, survey, and other sources*

Tabel
Table 12.3

Distribusi Persentase Produk Domestik Regional Bruto Atas Dasar Harga Berlaku Menurut Lapangan Usaha di Kabupaten Manggarai Timur, 2016–2020
Percentage Distribution of Gross Regional Domestic Product at Current Market Prices by Industry in Manggarai Timur Regency, 2016–2020

	Lapangan Usaha/ <i>Industry</i>	2016	2017	2018 ^r	2019 ^x	2020 ^{xx}
	(1)	(2)	(3)	(4)	(5)	(6)
A	Pertanian, Kehutanan, dan Perikanan/ <i>Agriculture, Forestry, and Fishing</i>	46,17	45,75	45,39	44,87	45,13
B	Pertambangan dan Penggalian/ <i>Mining and Quarrying</i>	4,21	3,57	3,01	2,62	2,78
C	Industri Pengolahan/ <i>Manufacturing</i>	0,55	0,55	0,56	0,58	0,58
D	Pengadaan Listrik dan Gas/ <i>Electricity and Gas</i>	0,02	0,02	0,02	0,02	0,023
E	Pengadaan Air; Pengelolaan Sampah, Limbah, dan Daur Ulang/ <i>Water Supply; Sewerage, Waste Management, and Remediation Activities</i>	0	0	0	0	0
F	Konstruksi/ <i>Construction</i>	5,83	6,04	6,18	6,34	5,74
G	Perdagangan Besar dan Eceran; Reparasi Mobil dan Sepeda Motor/ <i>Wholesale and Retail Trade; Repair of Motor Vehicles and Motorcycles</i>	11,9	12,03	12,32	12,80	12,38
H	Transportasi dan Pergudangan/ <i>Transportation and Storage</i>	0,68	0,68	0,68	0,67	0,67
I	Penyediaan Akomodasi dan Makan Minum/ <i>Accommodation and Food Service Activities</i>	0,11	0,12	0,12	0,12	0,10
J	Informasi dan Komunikasi/ <i>Information and Communication</i>	9,29	9,38	9,24	9,25	9,50
K	Jasa Keuangan dan Asuransi/ <i>Financial and Insurance Activities</i>	0,47	0,48	0,48	0,45	0,44

Lanjutan Tabel/*Continued Table* 12.3

	Lapangan Usaha/ <i>Industry</i>	2016	2017	2018 ¹⁾	2019 ²⁾	2020 ³⁾
	(1)	(2)	(3)	(4)	(5)	(6)
L	Real Estat/ <i>Real Estate Activities</i>	1,45	1,43	1,41	1,31	1,25
M,N	Jasa Perusahaan/ <i>Business Activities</i>	0	0	0	0	0
O	Administrasi Pemerintahan, Pertahanan, dan Jaminan Sosial Wajib/ <i>Public Administration and Defence; Compulsory Social Security</i>	13,84	14,37	14,97	15,26	15,50
P	Jasa Pendidikan/ <i>Education</i>	2,63	2,68	2,73	2,78	2,83
Q	Jasa Kesehatan dan Kegiatan Sosial/ <i>Human Health and Social Work Activities</i>	2,53	2,57	2,60	2,62	2,81
R,S,T,U	Jasa Lainnya/ <i>Other Services Activities</i>	0,32	0,31	0,30	0,30	0,26
	Produk Domestik Regional Bruto/<i>Gross Regional Domestic Product</i>	100,00	100,00	100,00	100,00	100,00

Catatan/*Note* : ¹⁾ Angka diperbaiki/*Revised figures*

²⁾ Angka sementara/*Preliminary figures*

³⁾ Angka sangat sementara/*Very preliminary figures*

Sumber/*Source*: BPS, berbagai sensus, survei dan sumber lain/*BPS-Statistics Indonesia, various census, survey, and other sources*

Tabel
Table 12.4**Laju Pertumbuhan Produk Domestik Regional Bruto Atas Dasar Harga Konstan 2010 Menurut Lapangan Usaha di Kabupaten Manggarai Timur (persen), 2017–2020**
Growth Rate of Gross Regional Domestic Product at 2010 Constant Market Prices by Industry in Manggarai Timur Regency (percent), 2017–2020

	Lapangan Usaha/Industry	2017	2018^r	2019^s	2020^{xx}
	(1)	(2)	(3)	(4)	(5)
A	Pertanian, Kehutanan, dan Perikanan/ <i>Agriculture, Forestry, and Fishing</i>	4,39	3,55	3,83	1,39
B	Pertambangan dan Penggalian/ <i>Mining and Quarrying</i>	-6,55	-6,46	-5,49	-13,07
C	Industri Pengolahan/ <i>Manufacturing</i>	3,96	5,08	8,51	-1,71
D	Pengadaan Listrik dan Gas/ <i>Electricity and Gas</i>	1,87	12,71	1,03	18,51
E	Pengadaan Air; Pengelolaan Sampah, Limbah, dan Daur Ulang/ <i>Water Supply; Sewerage, Waste Management, and Remediation Activities</i>	4,44	5,38	5,58	7,17
F	Konstruksi/ <i>Construction</i>	7,33	7,73	5,96	-7,26
G	Perdagangan Besar dan Eceran; Reparasi Mobil dan Sepeda Motor/ <i>Wholesale and Retail Trade; Repair of Motor Vehicles and Motorcycles</i>	7,17	7,91	7,48	-3,85
H	Transportasi dan Pergudangan/ <i>Transportation and Storage</i>	5,72	5,38	3,09	-0,23
I	Penyediaan Akomodasi dan Makan Minum/ <i>Accommodation and Food Service Activities</i>	7,71	8,88	4,47	-10,78
J	Informasi dan Komunikasi/ <i>Information and Communication</i>	6,66	6,22	6,13	6,88
K	Jasa Keuangan dan Asuransi/ <i>Financial and Insurance Activities</i>	6,43	1,25	-0,82	-0,38
L	Real Estat/ <i>Real Estate Activities</i>	5,8	5,70	0,39	-0,82
M,N	Jasa Perusahaan/ <i>Business Activities</i>	0	0	0	0

Lanjutan Tabel/*Continued Table* 12.4

Lapangan Usaha/Industry		2017	2018^r	2019^s	2020^{xx}
(1)		(2)	(3)	(4)	(5)
O	Administrasi Pemerintahan, Pertahanan, dan Jaminan Sosial Wajib/ <i>Public Administration and Defence; Compulsory Social Security</i>	6,91	8,10	8,23	4,51
P	Jasa Pendidikan/ <i>Education</i>	6,02	5,95	5,68	1,92
Q	Jasa Kesehatan dan Kegiatan Sosial/ <i>Human Health and Social Work Activities</i>	7,3	7,25	6,09	4,29
R,S,T,U	Jasa Lainnya/ <i>Other Services Activities</i>	3,89	4,08	4,16	-12,26
Produk Domestik Regional Bruto/Gross Regional Domestic Product		5,08	5,00	4,98	0,87

Catatan/Note : ^r) Angka diperbaiki/*Revised figures*

^s) Angka sementara/*Preliminary figures*

^{xx}) Angka sangat sementara/*Very preliminary figures*

Sumber/Source: BPS, berbagai sensus, survei dan sumber lain/*BPS-Statistics Indonesia, various census, survey, and other sources*

Tabel
Table 12.5

Produk Domestik Regional Bruto Atas Dasar Harga Berlaku Menurut Jenis Pengeluaran di Kabupaten Manggarai Timur (juta rupiah), 2016–2020
Gross Regional Domestic Product at Current Market Prices by Type of Expenditure in Manggarai Timur Regency (million rupiahs), 2016–2020

Jenis Pengeluaran Type of Expenditure	2016	2017	2018^x	2019^{xx}	2020[*]
(1)	(2)	(3)	(4)	(5)	(6)
Pengeluaran Konsumsi Rumah Tangga <i>Household Consumption Expenditure</i>	1 945 143,24	2 115 876,02	2 276 592,41	2 449 777,91	...
Pengeluaran Konsumsi LNPRT <i>NPISH Consumption Expenditure</i>	33 795,2	38 210,26	42 547,37	46 474,61	...
Pengeluaran Konsumsi Pemerintah <i>Government Consumption Expenditure</i>	863 972,56	959 154,56	1 064 113	1 099 221,85	...
Pembentukan Modal Tetap Bruto <i>Gross Fixed Capital Formation</i>	899 721,09	1 063 154,64	1 154 481,09	1 217 050,6	...
Perubahan Inventori <i>Changes in Inventories</i>	9 986,01	12 344,72	18 546,26	22 304,21	...
Net Ekspor Barang dan Jasa/ <i>Exports of Goods and Services</i>	-1 259 010,98	-1 468 211,02	-1 588 145,24	-1 622 999,5	...
Produk Domestik Regional Bruto/Gross Regional Domestic Product	2 493 607,12	2 720 529,18	2 968 134,88	3 211 829,69	...

Catatan/Note : ¹⁾ Angka diperbaiki/*Revised figures*

²⁾ Angka sementara/*Preliminary figures*

^{xx)} Angka sangat sementara/*Very preliminary figures*

^{*}) Belum dilakukan rekonsiliasi/*Reconciliation has not been done yet*

Sumber/Source: BPS, berbagai sensus, survei dan sumber lain/*BPS-Statistics Indonesia, various census, survey, and other sources*

Tabel
Table 12.6

Produk Domestik Regional Bruto Atas Dasar Harga Konstan 2010 Menurut Jenis Pengeluaran di Kabupaten Manggarai Timur (juta rupiah), 2016–2020
Gross Regional Domestic Product at 2010 Constant Market Prices by Type of Expenditure in Manggarai Timur Regency (million rupiahs), 2016–2020

Jenis Pengeluaran Type of Expenditure	2016	2017	2018^x	2019^{xx}	2020[*]
(1)	(2)	(3)	(4)	(5)	(6)
Pengeluaran Konsumsi Rumah Tangga <i>Household Consumption Expenditure</i>	1 434 389,92	1 499 818,51	1 566 896,69	1 639 768,12	...
Pengeluaran Konsumsi LNPRT <i>NPISH Consumption Expenditure</i>	26 300,79	28 368,14	30 578,04	32 128,05	...
Pengeluaran Konsumsi Pemerintah <i>Government Consumption Expenditure</i>	613 926,07	650 316,85	685 483,48	704 848,46	...
Pembentukan Modal Tetap Bruto <i>Gross Fixed Capital Formation</i>	628 822,34	729 204,42	766 152,89	790 830,19	...
Perubahan Inventori <i>Changes in Inventories</i>	6 443,93	7 640,53	10 975,77	12 885,94	...
Net Ekspor Barang dan Jasa/ <i>Exports of Goods and Services</i>	-962 630,16	-1 079 272,84	-1 131 691,18	-1 154 787,89	...
Produk Domestik Regional Bruto/Gross Regional Domestic Product	1 747 252,89	1 836 075,6	1 928 395,68	2 025 672,88	...

Catatan/Note : ¹⁾ Angka diperbaiki/*Revised figures*

²⁾ Angka sementara/*Preliminary figures*

^{xx)} Angka sangat sementara/*Very preliminary figures*

^{*} Belum dilakukan rekonsiliasi/*Reconciliation has not been done yet*

Sumber/Source: BPS, berbagai sensus, survei dan sumber lain/*BPS-Statistics Indonesia, various census, survey, and other sources*

BAB
CHAPTER

13

PERBANDINGAN ANTAR KABUPATEN/KOTA REGENCY/MUNICIPAL COMPARISON

PERBANDINGAN STATISTIK DI KABUPATEN/KOTA DI NUSA TENGGARA TIMUR STATISTICS COMPARISON ON REGENCY/MUNICIPALITY IN EAST NUSA TENGGARA 2020

Terdapat 22 Kabupaten/Kota di NTT
There are 22 Regency/Municipality in East Nusa Tenggara

**JUMLAH
PENDUDUK**
Population

**LAJU PERTUMBUHAN
PDRB ADHK 2010**
Rate of Growth GDRP at
Constant Prices 2010

**JUMLAH
PENDUDUK MISKIN**
Number of Poor Population

**INDEKS
PEMBANGUNAN
MANUSIA**
Human Development Index

1 Kabupaten Malaka
Malaka Regency 0,97 %

3 Kabupaten Manggarai Timur
Manggarai Timur Regency 0,87 %

1 Kota Kupang
Kupang Municipality 79,71

20 Kabupaten Manggarai Timur
Manggarai Timur Regency 60,85

1 Kabupaten Timor Tengah Selatan
Timor Tengah Selatan Regency 455.410 ⁽²⁰¹⁹⁾

8 Kabupaten Manggarai Timur
Manggarai Timur Regency 275.603 ⁽²⁰¹⁹⁾

1 Kabupaten Timor Tengah Selatan
Timor Tengah Selatan Regency 128.980 ⁽²⁰¹⁹⁾

5 Kabupaten Manggarai Timur
Manggarai Timur Regency 76.690 ⁽²⁰¹⁹⁾

ULASAN

Penduduk NTT tahun 2020 mencapai 5.456.200 juta jiwa dan yang terbanyak ada di Kabupaten Timor Tengah Selatan. Namun laju pertumbuhan penduduk tertinggi 2020 adalah di Kota Kupang.

Indeks Pembangunan Manusia (IPM) NTT tahun 2020 adalah 65,23 dan Kabupaten Manggarai Timur memiliki IPM di bawah rata – rata provinsi, yaitu 60,47. Kota Kupang memiliki IPM tertinggi yaitu 79,55.

DESCRIPTION

Population of NTT in 2020 has reached 5,4 million people and the regency with the largest population are Timor Tengah Selatan. But the highest annual growth rate in 2020 is Kupang Municipality.

Human Development Index (HDI) of NTT in 2020 is 65,23 and Manggarai Timur Regency has HDI value below the NTT HDI, that is 60,47. Kupang Municipality has the highest HDI with 79,55.

<https://manggaraitimurkab.go.id>

Gambar 13.1 **Luas Daerah menurut Kecamatan (%), 2020**
Figures 13.1 **Area of Subdistrict (%), 2020**

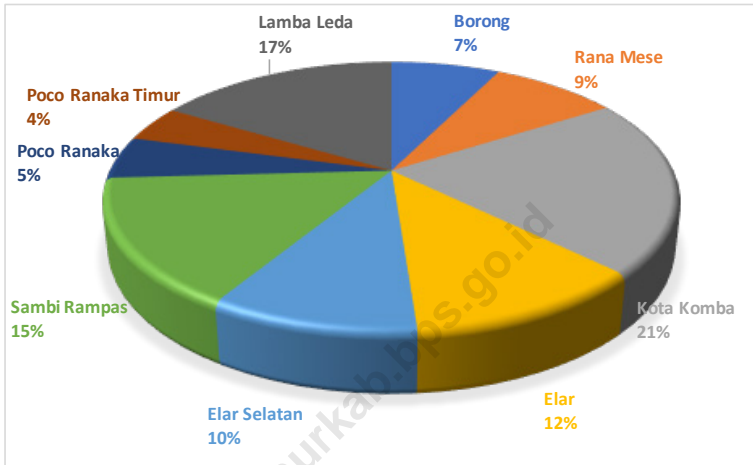

Sumber/Source : Badan Pertanahan Nasional Kabupaten Manggarai Timur/National Land Agency of Manggarai Timur Regency

Gambar 13.2
Figures

Indeks Pembangunan Manusia Kabupaten Manggarai Timur, 2016–2020
Human Development Index Manggarai Timur Regency, 2016–2020

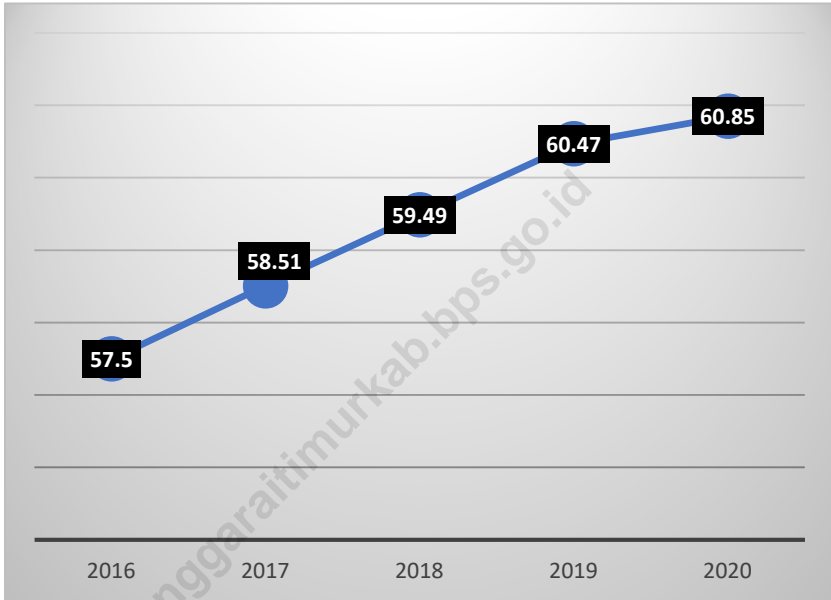

Sumber/Source: BPS, berbagai sensus, survei dan sumber lain/BPS-Statistics Indonesia, various census, survey, and other sources

Tabel
Table 13.1

**Jumlah Penduduk Menurut Kabupaten/Kota di Provinsi
Nusa Tenggara Timur (ribu), 2016–2020**
**Population by Regency/Municipality in Nusa Tenggara
Timor Province (thousand), 2016–2020**

Kabupaten/Kota Regency/Municipality	2016	2017	2018	2019	2020
(1)	(2)	(3)	(4)	(5)	(6)
01. Sumba Barat	123,91	125,78	127,87	129,71	145,097
02. Sumba Timur	249,61	252,70	255,60	258,49	244,820
03. Kupang	360,23	372,78	387,48	403,58	366,383
04. Timor Tengah Selatan	461,68	463,98	465,97	467,99	455,410
05. Timor Tengah Utara	247,22	249,71	251,99	254,17	259,829
06. Belu	210,31	213,60	216,78	220,12	217,973
07. Alor	201,52	202,89	204,38	205,60	211,872
08. Lembata	134,57	137,71	140,39	143,07	135,930
09. Flores Timur	248,89	251,61	253,82	255,92	276,896
10. Sikka	315,48	317,29	318,92	320,40	321,953
11. Ende	270,89	272,08	272,99	273,93	270,763
12. Ngada	156,10	159,08	161,20	163,22	165,254
13. Manggarai	324,01	329,20	333,91	338,42	312,855
14. Rote Ndao	153,79	159,61	165,81	172,10	143,764
15. Manggarai Barat	257,58	263,21	269,03	274,69	256,317
16. Sumba Tengah	69,61	70,72	71,80	72,80	85,482
17. Sumba Barat Daya	325,70	331,89	338,43	344,72	303,650
18. Nagekeo	141,31	142,80	144,41	145,83	159,732
19. Manggarai Timur	276,62	280,12	283,31	287,21	275,603
20. Sabu Raijua	88,83	91,51	94,41	97,38	89,327
21. Malaka	183,39	186,31	189,22	191,89	183,898
71. Kota Kupang	402,29	412,71	423,80	434,97	442,758
Nusa Tenggara Timur	5 203,51	5 287,30	5 371,52	5 456,20	5 325,566

Sumber/Source: BPS, berbagai sensus, survei dan sumber lain/BPS-Statistics Indonesia, various census, survey, and other sources

Tabel
Table 13.2**Laju Pertumbuhan Produk Domestik Regional Bruto Atas Dasar Harga Konstan 2010 Menurut Kabupaten/Kota di Provinsi Nusa Tenggara Timur (persen), 2016–2020**
Rate of Growth of Gross Regional Domestic Products at Constant 2010 Prices by Regency/Municipality in Nusa Tenggara Timur Province (percent), 2016–2020

Kabupaten/Kota Regency/Municipality	2016	2017	2018	2019	2020
(1)	(2)	(3)	(4)	(5)	(6)
01. Sumba Barat	5	5,03	5,07	5,12	-0,27
02. Sumba Timur	5,06	5,17	5,22	5,11	-0,83
03. Kupang	4,81	5,1	5,12	5,13	-0,80
04. Timor Tengah Selatan	4,71	5,02	5,1	5,1	-0,06
05. Timor Tengah Utara	4,8	5,01	5,03	4,9	-0,55
06. Belu	5,76	5,78	5,6	5,38	0,40
07. Alor	4,76	5,04	5,06	5,13	-0,55
08. Lembata	4,76	5,03	5,04	5,09	-0,37
09. Flores Timur	4,45	4,49	4,75	4,86	0,87
10. Sikka	4,93	5,27	5,27	5,21	-0,85
11. Ende	5,08	5,04	4,93	5,08	-1,33
12. Ngada	5,19	5,17	5	5,03	0,04
13. Manggarai	5,09	5,09	5,06	5,05	-0,79
14. Rote Ndao	5,16	5,42	5,42	5,23	0,30
15. Manggarai Barat	4,87	5,11	5,23	5,54	0,89
16. Sumba Tengah	4,82	4,92	4,95	5,01	0,86
17. Sumba Barat Daya	4,87	5,05	5,01	5,06	0,10
18. Nagekeo	4,56	4,83	4,74	4,23	0,63
19. Manggarai Timur	5,11	5,08	5,03	5,04	0,87
20. Sabu Raijua	5,04	5,1	5,13	5,12	-0,39
21. Malaka	5,02	5,11	5,11	4,9	0,97
71. Kota Kupang	6,74	6,83	6,78	6,29	-2,05
Nusa Tenggara Timur	5,12	5,11	5,13	5,20	-0,83

Sumber/Source: BPS, berbagai sensus, survei dan sumber lain/BPS-Statistics Indonesia, various census, survey, and other sources

Tabel
Table 13.3

**Jumlah Penduduk Miskin Menurut Kabupaten/Kota di
Provinsi Nusa Tenggara Timur (ribu), 2016–2020**
**Number of Poor Population by Regency/Municipality in
Nusa Tenggara Timur Province (thousand), 2016–2020**

Kabupaten/Kota Regency/Municipality	2016	2017	2018	2019	2020
(1)	(2)	(3)	(4)	(5)	(6)
01. Sumba Barat	36,21	36,69	36,3	36,56	36,95
02. Sumba Timur	78,19	78,18	76,8	77,39	77,30
03. Kupang	82,57	84,35	88,67	92,02	94,94
04. Timor Tengah Selatan	138,43	136,45	130,63	130,31	128,98
05. Timor Tengah Utara	59,34	58,59	56,09	56,94	56,98
06. Belu	33,13	33,95	33,91	34,08	34,18
07. Alor	44,95	43,9	44,13	44,32	43,55
08. Lembata	35,18	36,26	36,95	37,46	37,92
09. Flores Timur	25,65	26,97	27,99	27,83	27,89
10. Sikka	45,14	45,01	44,02	43,32	42,18
11. Ende	64,65	65,11	66,01	63,45	65,22
12. Ngada	19,76	20,21	20,79	20,31	20,62
13. Manggarai	72,65	71,86	69,32	69,33	69,52
14. Rote Ndao	45,06	45,57	46,12	47,66	48,77
15. Manggarai Barat	49,55	49,39	48,53	49,23	49,40
16. Sumba Tengah	25,34	25,37	24,93	25,12	25,37
17. Sumba Barat Daya	99,26	99,55	97,28	96,3	97,81
18. Nagekeo	19,18	19,2	18,69	18,7	18,51
19. Manggarai Timur	76,37	74,85	74,88	75,83	76,69
20. Sabu Raijua	28,58	28,22	28,88	29,49	30,14
21. Malaka	31,14	30,91	30,79	30,83	31,12
71. Kota Kupang	39,59	40,22	40,44	39,86	39,72
Nusa Tenggara Timur	1 149,92	1 150,79	1 142,17	1 146,32	1 153,76

Sumber/Source: BPS, berbagai sensus, survei dan sumber lain/BPS-Statistics Indonesia, various census, survey, and other sources

Tabel
Table 13.4**Indeks Pembangunan Manusia Menurut Kabupaten/Kota
di Provinsi Nusa Tenggara Timur, 2016–2020**
*Human Development Index by Regency/Municipality in
Nusa Tenggara Timur Province, 2016–2020*

Kabupaten/Kota Regency/Municipality	2016	2017	2018	2019	2020
(1)	(2)	(3)	(4)	(5)	(6)
01. Sumba Barat	61,85	62,3	62,91	63,56	63,53
02. Sumba Timur	63,22	64,19	64,65	65,34	65,52
03. Kupang	62,39	62,79	63,55	64,43	64,32
04. Timor Tengah Selatan	60,37	61,08	61,58	62,23	62,15
05. Timor Tengah Utara	61,54	62,03	62,65	63,34	63,53
06. Belu	61,04	61,44	61,86	62,54	62,68
07. Alor	58,99	59,61	60,14	61,03	61,33
08. Lembata	62,81	63,09	63,96	64,91	64,74
09. Flores Timur	61,9	62,89	63,55	64,34	64,22
10. Sikka	62,42	63,08	63,89	64,75	65,11
11. Ende	65,74	66,11	66,62	67,2	67,04
12. Ngada	65,61	66,47	67,1	67,76	67,88
13. Manggarai	61,67	62,24	63,32	64,15	64,54
14. Rote Ndao	59,28	60,51	61,51	62,22	62,39
15. Manggarai Barat	60,63	61,65	62,58	63,5	63,89
16. Sumba Tengah	58,52	59,39	60,07	61,01	61,53
17. Sumba Barat Daya	61,31	61,46	61,89	62,6	62,28
18. Nagekeo	63,93	64,74	65,35	65,88	65,81
19. Manggarai Timur	57,5	58,51	59,49	60,47	60,85
20. Sabu Raijua	54,16	55,22	55,79	56,66	57,02
21. Malaka	58,29	58,9	59,66	60,34	60,21
71. Kota Kupang	78,14	78,25	78,84	79,55	79,71
Nusa Tenggara Timur	63,13	63,73	64,39	65,23	65,19

Sumber/Source: BPS, berbagai sensus, survei dan sumber lain/BPS-Statistics Indonesia, various census, survey, and other sources



Sensus
Penduduk
2020

#MencatatIndonesia

DATA

MENCERDASKAN BANGSA

Enlighten The Nation



**BADAN PUSAT STATISTIK
KABUPATEN MANGGARAI TIMUR
BPS-STATISTICS OF MANGGARAI TIMUR
REGENCY**

Jl. KI HAJAR DEWANTARA, SATAR PEOT-BORONG
Homepage: <http://manggaraitimurkab.bps.go.id>
E-mail: bps5319@bps.go.id



9 772580 342009