

KABUPATEN ALOR DALAM ANGKA

Alor Regency in Figures

2021



BADAN PUSAT STATISTIK
KABUPATEN ALOR
BPS-Statistics of Alor Regency

KABUPATEN ALOR DALAM ANGKA

Alor Regency in Figures

2021



KABUPATEN ALOR DALAM ANGKA
Alor Regency in Figures
2021

ISSN: 2355-9709

No. Publikasi/*Publication Number*: 53070.2101

Katalog /*Catalog*: 1102002.5307

Ukuran Buku/*Book Size*: 14,8 cm x 21 cm

Jumlah Halaman/*Number of Pages* : xxxii + 206s hal/*pages*

Naskah/*Manuscript*:

BPS Kabupaten Alor

BPS-Statistics of Alor Regency

Penyunting/*Editor*:

BPS Kabupaten Alor

BPS-Statistics of Alor Regency

Desain Kover/*Cover Design*:

Seksi Integrasi Pengolahan dan Diseminasi Statistik

Section of Integration Processing and Statistics Dissemination

Ilustrasi Kover/*Cover Illustration*:

Landasan Pacu Bandara Mali/*Mali Airport Runway*

Diterbitkan oleh/*Published by*:

©BPS Kabupaten Alor/*BPS-Statistics of Alor Regency*

Dicetak oleh/*Printed by*:

BPS Kabupaten Alor/*BPS-Statistics of Alor Regency*

Menggunakan aset vektor dari freepik.com/*Using vector assets from freepik.com*

Dilarang mengumumkan, mendistribusikan, mengomunikasikan, dan/atau menggandakan sebagian atau seluruh isi buku ini untuk tujuan komersil tanpa izin tertulis dari Badan Pusat Statistik.

Prohibited to announce, distribute, communicate, and/or copy part or all of this book for commercial purpose without permission from BPS-Statistics Indonesia.

PETA WILAYAH KABUPATEN ALOR MAP OF ALOR REGENCY



<https://alorkab.bps.go.id>

KEPALA BPS KABUPATEN ALOR
CHIEF STATISTICIAN OF ALOR REGENCY



Drs. Mochammad Batik



KATA PENGANTAR

Kabupaten Alor Dalam Angka 2021 merupakan publikasi tahunan yang diterbitkan Badan Pusat Statistik (BPS) Kabupaten Alor. Publikasi ini merupakan lanjutan tahun sebelumnya yang memuat berbagai macam informasi tentang keadaan geografis dan ciri-ciri sosial ekonomi penduduk Kabupaten Alor secara menyeluruh.

Untuk menjaga kesinambungan data, maka bentuk dan jenis tabel yang disajikan sebagian besar tetap dipertahankan. Begitu juga untuk sektor-sektor yang datanya belum tersedia, maka yang disajikan data keadaan tahun sebelumnya.

Kami menyadari bahwa walaupun publikasi ini telah disajikan dengan sebaik-baiknya, namun masih terdapat kekurangan dan kesalahan. Oleh karena itu saran dari semua pihak demi perbaikan publikasi ini sangat kami harapkan.

Akhirnya kepada semua pihak yang telah memberikan bantuan sampai terwujudnya publikasi ini, kami sampaikan terima kasih yang sebesar-besarnya dengan harapan semoga kerja sama serupa dapat lebih ditingkatkan lagi di masa yang akan datang.

Kalabahi, Februari 2021

Kepala BPS
Kabupaten Alor

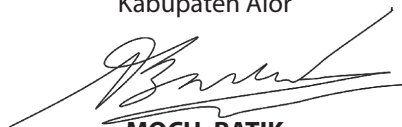

MOCH. BATIK



PREFACE

Alor Regency in Figures 2021 is the annual publication that published by BPS - Statistics of Alor Regency. This publication represents the continuity from the previous publication where its content is about the geographical condition and socio economic affairs of the resident of Alor Regency.

To manage the data continuity, the form and type of the table that presented on this publication is based on previous publication. For the sectors which the data is unavailable are represented by the previous data.

We realize that eventhough this publication is published with our best effort, there still will be rooms for mistakes. Therefore, comments and constructive suggestions for the improvement of this publication are always welcome.

Finally, we submit many thanks to those who have given aid for this publication with expectation that this project will improve in the future.

*Kalabahi, February 2021
Chief Statistician of
Alor Regency*

MOCH. BATIK

DAFTAR ISI / CONTENTS

	Halaman <i>Page</i>
Kata Pengantar/ <i>Preface</i>	vii
Daftar Isi/ <i>Contents</i>	ix
Daftar Tabel/ <i>List of Tables</i>	xi
Daftar Gambar/ <i>List of Figures</i>	xxv
Daftar Singkatan/ <i>List of Abbreviations</i>	xxix
Statistik Kunci/ <i>Key Statistics</i>	xxxii
1. Geografi dan Iklim/ <i>Geography and Climate</i>	1
2. Pemerintahan/ <i>Government</i>	15
3. Penduduk dan Ketenagakerjaan/ <i>Population and Employment</i>	35
4. Sosial dan Kesejahteraan Rakyat/ <i>Social and Welfare</i>	49
5. Pertanian, Kehutanan, Peternakan, dan Perikanan/ <i>Agriculture, Forestry, Livestock, and Fishery</i>	107
6. Industri, Pertambangan, dan Energi/ <i>Industry, Mining, and Energy</i>	149
7. Pariwisata/ <i>Tourism</i>	159
8. Transportasi dan Komunikasi/ <i>Transportation and Communication</i>	167
9. Perbankan, Koperasi, dan Harga-harga/ <i>Banking, Cooperative, dan Prices</i>	179
10. Pengeluaran Penduduk/ <i>Population Expenditure</i>	197
11. Perdagangan/ <i>Trade</i>	207
12. Sistem Neraca Regional/ <i>System of Regional Accounts</i>	215
13. Perbandingan Antar Kabupaten/Kota/ <i>Regency/Municipal Comparison</i>	233

DAFTAR TABEL/LIST OF TABLES

Halaman
Page

1.	GEOGRAFI DAN IKLIM/GEOGRAPHY AND CLIMATE	
1.1	KEADAAN GEOGRAFI	
	GEOGRAPHY CONDITION	
1.1.1	Luas Daerah dan Jumlah Pulau Menurut Kecamatan di Kabupaten Alor, 2020 <i>Total Area and Number of Islands by Subdistrict in Alor Regency 2020.</i>	7
1.1.2	Tinggi Wilayah dan Jarak ke Ibukota Kabupaten Menurut Kecamatan di Kabupaten Alor, 2020 <i>Altitude and Distance to the Capital of Regency by Subdistrict in Alor Regency 2020</i>	9
1.2	KEADAAN IKLIM	
	CLIMATE CONDITION	
1.2.1	Pengamatan Unsur Iklim Menurut Bulan di Stasiun Alor, 2020 <i>Observation of Climate Elements By Months at Alor Station, 2020</i>	10
2.	PEMERINTAHAN/GOVERNMENT	
	Number of Villages¹/Kelurahan by Subdistrict in Alor Regency, 2016–2020	
	<i>Number of Civil Servants by Sex in Alor Regency, December 2020</i>	18
2.1	WILAYAH ADMINISTRATIF	
	ADMINISTRATIVE AREA	
2.1.1	Jumlah Desa ¹ /Kelurahan Menurut Kecamatan di Kabupaten Alor, 2016–2020 Number of Villages¹/Kelurahan by Subdistrict in Alor Regency, 2016–2020	
2.2	DEWAN PERWAKILAN RAKYAT DAERAH	
	REGIONAL HOUSE OF REPRESENTATIVE	
2.2.1	Jumlah Anggota Dewan Perwakilan Rakyat Daerah Menurut Partai Politik dan Jenis Kelamin di Kabupaten Alor, 2020 <i>Number of Regional House of Representatives's Members by Political Parties and Sex in Alor Regency 2020</i>	20

2.3 SUMBER DAYA MANUSIA

HUMAN RESOURCES

- 2.3.1 Jumlah Pegawai Negeri Sipil Menurut Jabatan dan Jenis Kelamin di Kabupaten Alor, Desember 2019 dan Desember 2020
Number of Civil Servants by Occupation and Sex in Alor Regency, December 2019 and December 2020..... 21
- 2.3.2 Jumlah Pegawai Negeri Sipil Menurut Tingkat Pendidikan dan Jenis Kelamin di Kabupaten Alor, Desember 2019 dan Desember 2020
Number of Civil Servants by Educational Level and Sex in Alor Regency, December 2019 and December 202023
- 2.3.3 Jumlah Pegawai Negeri Sipil Menurut Tingkat Kepangkatan dan Jenis Kelamin di Kabupaten Alor, Desember 2019 dan Desember 2020
Number of Civil Servants by Hierarchy and Sex in Alor Regency, December 2019 and December 2020..... 25

2.4 KEUANGAN PEMERINTAH

GOVERNMENT FINANCE

- 2.4.1 Realisasi Pendapatan Pemerintah Kabupaten Alor Menurut Jenis Pendapatan (ribu rupiah), 2017–2020
Actual Alor Regency Government Revenues by Kind of Revenues (thousand rupiahs), 2017–2020 27
- 2.4.2 Realisasi Belanja Pemerintah Kabupaten Alor Menurut Jenis Belanja (ribu rupiah), 2017-2020
Actual Alor Regency Government Expenditures by Kind of Expenditures (thousand rupiahs), 2017-202029

3. PENDUDUK DAN KETENAGAKERJAAN/

POPULATION AND EMPLOYMENT

Percentage of Population Aged 15 Years and Over by Type of Activity During The Previous Week and Gender in Alor Regency (%), 2020 37

3.1 PENDUDUK

POPULATION

3.1.1 Penduduk, Laju Pertumbuhan Penduduk per Tahun, Distribusi Persentase Penduduk, Kepadatan Penduduk, Rasio Jenis Kelamin Penduduk Menurut Kecamatan di Kabupaten Alor, 2020
Population, Annual Population Growth Rate, Percentage Distribution of Population, Population Density, and Population Sex Ratio by Subdistrict in Alor Regency, 2020 38

3.2 KETENAGAKERJAAN

EMPLOYMENT

3.2.1 Jumlah Penduduk Berumur 15 Tahun Keatas Menurut Jenis Kegiatan Selama Seminggu yang Lalu dan Jenis Kelamin di Kabupaten Alor, 2020
Population Aged 15 Years and Over by Type of Activity During The Previous Week and Gender in Alor Regency, 2020.....41

3.2.2 Penduduk Berumur 15 Tahun ke Atas Menurut Pendidikan Tertinggi yang Ditamatkan dan Jenis Kegiatan Selama Seminggu yang Lalu di Kabupaten Alor, 2020
Population 15 Years of Age and Over by Educational Attainment and Type of Activity During the Previous Week in Alor Regency, 202042

3.2.3 Penduduk Berumur 15 Tahun Ke Atas yang Bekerja Selama Seminggu yang Lalu Menurut Status Pekerjaan Utama dan Jenis Kelamin di Kabupaten Alor, 2020
Population 15 Years of Age and Over who Worked During The Previous Week by Main Employment Status and Sex in Alor Regency,

2020.....
.....44

4. SOSIAL DAN KESEJAHTERAAN RAKYAT/SOCIAL AND WELFARE

4.1 PENDIDIKAN

EDUCATION

4.1.1 Jumlah Sekolah, Guru, dan Murid Taman Kanak-Kanak (TK) di Bawah Kementerian Pendidikan dan Kebudayaan Menurut Kecamatan di Kabupaten Alor, 2019/2020 dan 2020/2021
Number of Schools, Teachers, and Pupils in Kindergarten Under The Ministry of Education and Culture by Subdistrict in Alor Regency, 2019/2020 and 2020/2021..... 52

4.1.2 Jumlah Sekolah, Guru, dan Murid Raudatul Athfal (RA) di Bawah Kementerian Agama Menurut Kecamatan di Kabupaten Alor, 2018/2019 dan 2019/2020
Number of Schools, Teachers, and Pupils in Raudatul Athfal (RA) Under The Ministry of Religious Affairs by Subdistrict in Alor Regency, 2018/2019 dan 2019/2020..... 55

4.1.3 Jumlah Sekolah, Guru, dan Murid Sekolah Dasar (SD) di Bawah Kementerian Pendidikan dan Kebudayaan Menurut Kecamatan di Kabupaten Alor, 2019/2020 dan 2020/2021
Number of Schools, Teachers, and Pupils in Primary Schools Under The Ministry of Education and Culture by Subdistrict in Alor Regency, 2019/2020 and 2020/2021..... 56

4.1.4 Jumlah Sekolah, Guru, dan Murid Madrasah Ibtidaiyah (MI) di Bawah Kementerian Agama Menurut Kecamatan Menurut Kecamatan di Kabupaten Alor, 2018/2019 dan 2019/2020
Number of Schools, Teachers, and Pupils in Madrasah Ibtidaiyah (MI) Under The Ministry of Religious Affairs by Subdistrict in Alor Regency, 2018/2019 dan 2019/2020..... 59

4.1.5 Jumlah Sekolah, Guru, dan Murid Sekolah Menengah Pertama (SMP) di Bawah Kementerian Pendidikan dan Kebudayaan Menurut Kecamatan di Kabupaten Alor, 2019/2020 dan 2020/2021
Number of Schools, Teachers, and Pupils in Junior High Schools Under

	<i>The Ministry of Education and Culture by Subdistrict in Alor Regency, 2019/2020 and 2020/2021</i>	60
4.1.6	Jumlah Sekolah, Guru, dan Murid Madrasah Tsanawiyah (MTs) di Bawah Kementerian Agama Menurut Kecamatan di Kabupaten Alor, 2018/2019 dan 2019/2020 <i>Number of Schools, Teachers, and Pupils in Madrasah Tsanawiyah (MTs) Under The Ministry of Religious Affairs by Subdistrict in Alor Regency, 2018/2019 dan 2019/2020</i>	63
4.1.7	Jumlah Sekolah, Guru, dan Murid Sekolah Menengah Atas (SMA) di Bawah Kementerian Pendidikan dan Kebudayaan Menurut Kecamatan di Kabupaten Alor, 2019/2020 dan 2020/2021 <i>Number of Schools, Teachers, and Pupils in Senior High Schools Under The Ministry of Education and Culture by Subdistrict in Alor Regency, 2019/2020 and 2020/2021</i>	64
4.1.8	Jumlah Sekolah, Guru, dan Murid Sekolah Menengah Kejuruan (SMK) di Bawah Kementerian Pendidikan dan Kebudayaan Menurut Kecamatan di Kabupaten Alor, 2019/2020 dan 2020/2021 <i>Number of Schools, Teachers, and Pupils in Vocational High Schools Under The Ministry of Education and Culture by Subdistrict in Alor Regency, 2019/2020 and 2020/2021</i>	67
4.1.9	Jumlah Sekolah, Guru, dan Murid Madrasah Aliyah (MA) di Bawah Kementerian Agama Menurut Kecamatan di Kabupaten Alor, 2018/2019 dan 2019/2020 <i>Number of Schools, Teachers, and Pupils in Madrasah Aliyah (MA) Under the Ministry of Religious Affairs by Subdistrict in Alor Regency, 2018/2019 dan 2019/2020</i>	70
4.1.10	Jumlah Desa ¹ /Kelurahan yang Memiliki Fasilitas Sekolah Menurut Kecamatan dan Tingkat Pendidikan di Kabupaten Alor, 2018–2020 <i>Number of Villages¹/Kelurahan Having Educational Facilities by Subdistrict and Educational Level in Alor Regency, 2018–2020</i>	73
4.1.11	Angka Partisipasi Murni (APM) dan Angka Partisipasi Kasar (APK) Menurut Jenjang Pendidikan di Kabupaten Alor, 2019 dan 2020 <i>Net Participation Rates and Gross Participation Rates by Educational</i>	

	Halaman Page
Level in Alor Regency, 2019 and 2020	78
4.1.12 Persentase Penduduk Berumur 15 Tahun ke Atas yang Melek Huruf Menurut Kelompok Umur di Kabupaten Alor, 2019 dan 2020 <i>Percentage of Literate People Aged 15 Years and Over by Age Group in Alor Regency, 2019 and 2020</i>	79
4.2 KESEHATAN	
HEALTH.....	
4.2.1 Jumlah Desa ¹ /Kelurahan Yang Memiliki Sarana Kesehatan Menurut Kecamatan di Kabupaten Alor, 2018–2020 <i>Number of Villages¹/Kelurahan Having Health Facilities by Subdistrict in Alor Regency, 2018–2020</i>	80
4.3 AGAMA DAN SOSIAL LAINNYA	
RELIGION AND OTHER SOCIAL AFFAIRS	
4.3.1 Jumlah Penduduk Menurut Kecamatan dan Agama yang Dianut di Kabupaten Alor, 2020 <i>Population by Subdistrict and Religion in Alor Regency, 2020</i>	86
4.3.2 Jumlah Tempat Peribadatan Menurut Kecamatan di Kabupaten Alor, 2020 <i>Number of Places of Worship by Subdistrict in Alor Regency, 2020</i>	87
4.3.3 Jumlah Desa ¹ /Kelurahan yang Mengalami Bencana Alam ² Menurut Kecamatan di Kabupaten Alor, 2018-2020	
Number of Villages¹/Kelurahan that Had Natural Disaster² by Subdistrict in Alor Regency, 2018-2020	
4.4 KEMISKINAN	
POVERTY	
4.4.1 Garis Kemiskinan, Jumlah, dan Persentase Penduduk Miskin di Kabupaten Alor, 2013–2020 <i>Poverty Line, Number, and Percentage of Poor People in Alor Regency, 2013–2020</i>	91
4.4.2 Indeks Kedalaman Kemiskinan dan Indeks Keparahan Kemiskinan di Kabupaten Alor, 2013–2020 <i>Poverty Gap Index and Poverty Severity Index in Alor Regency, 2013–2020</i>	92
5. PERTANIAN, KEHUTANAN, PETERNAKAN, DAN PERIKANAN/	
AGRICULTURE, FORESTRY, LIVESTOCK, AND FISHERY	

5.1 HORTIKULTURA
HORTICULTURE

5.1.1	Luas Panen Tanaman Sayuran Menurut Kecamatan dan Jenis Tanaman di Kabupaten Alor (ha), 2019 dan 2020 <i>Harvested Area of Vegetables by Subdistrict and Kind of Plant in Alor Regency (ha), 2019 and 2020</i>	100
5.1.2	Produksi Tanaman Sayuran Menurut Kecamatan dan Jenis Tanaman di Kabupaten Alor (kuintal), 2019 dan 2020 <i>Production of Vegetables by Subdistrict and Kind of Plant in Alor Regency (quintal), 2019 and 2020</i>	104
5.1.3	Luas Panen Tanaman Sayuran dan Buah-buahan Semusim Menurut Jenis Tanaman di Kabupaten Alor (ha), 2017–2020 <i>Harvested Area of Seasonal Vegetables and Fruits by Kind of Plant in Alor Regency (ha), 2017–2020</i>	108
5.1.4	Produksi Tanaman Sayuran dan Buah-buahan Semusim Menurut Jenis Tanaman di Kabupaten Alor (kuintal), 2017–2020 <i>Production of Seasonal Vegetables and Fruits by Kind of Plant in Alor Regency (quintal), 2017–2020</i>	109
5.1.5	Luas Panen Tanaman Biofarmaka Menurut Kecamatan dan Jenis Tanaman di Kabupaten Alor (m ²), 2019 dan 2020 <i>Harvested Area of Medicinal Plants by Subdistrict and Kind of Plant in Alor Regency (m²), 2019 and 2020</i>	110
5.1.6	Produksi Tanaman Biofarmaka Menurut Kecamatan dan Jenis Tanaman di Kabupaten Alor (kg), 2019 and 2020 <i>Production of Medicinal Plants by Subdistrict and Kind of Plant in Alor Regency (kg), 2019 and 2020</i>	112
5.1.7	Luas Panen Tanaman Biofarmaka Menurut Jenis Tanaman di Kabupaten Alor (m ²), 2017–2020 <i>Harvested Area of Medicinal Plants by Kind of Plant in Alor Regency (m²), 2017–2020</i>	114
5.1.8	Produksi Tanaman Biofarmaka Menurut Jenis Tanaman di Kabupaten Alor (kg), 2017–2020 <i>Production of Medicinal Plants by Kind of Plant in Alor Regency</i>	

	Halaman Page
	115
5.1.9 Luas Panen Tanaman Hias Menurut Kecamatan dan Jenis Tanaman di Kabupaten Alor (m ²), 2019 and 2020 <i>Harvested Area of Ornamental Plants by Subdistrict and Kind of Plant in Alor Regency (m²), 2019 and 2020</i>	116
5.1.10 Produksi Tanaman Hias Menurut Kecamatan dan Jenis Tanaman di Kabupaten Alor (tangkai), 2019 and 2020 <i>Production of Ornamental Plants by Subdistrict and Kind of Plant in Alor Regency (stalks), 2019 and 2020</i>	118
5.1.11 Luas Panen Tanaman Hias Menurut Jenis Tanaman di Kabupaten Alor (m ²), 2017–2020 <i>Harvested Area of Ornamental Plants by Kind of Plant in Alor Regency (m²), 2017–2020</i>	120
5.1.12 Produksi Tanaman Hias Menurut Jenis Tanaman di Kabupaten Alor (tangkai), 2017–2020 <i>Production of Ornamental Plants by Kind of Plant in Alor Regency (stalks), 2017–2020</i>	121
5.1.13 Produksi Buah-buahan Menurut Kecamatan dan Jenis Tanaman di Kabupaten Alor (kuintal), 2019 and 2020 <i>Production of Fruits by Subdistrict and Kind of Plant in Alor Regency (kuintal), 2019 and 2020</i>	122
5.1.14 Produksi Buah-Buahan dan Sayuran Tahunan Menurut Jenis Tanaman di Kabupaten Alor (kuintal), 2017–2020 <i>Production of Annual Fruits and Vegetables by Kind of Plant in Alor Regency (quintal), 2017–2020</i>	126
5.2 PERKEBUNAN	
ESTATE CROPS	
5.2.1 Luas Areal Tanaman Perkebunan Menurut Kecamatan dan Jenis Tanaman di Kabupaten Alor (ha), 2019 dan 2020 <i>Planted Area of Estate Crops by Subdistrict and Type of Crops in Alor Regency (ha), 2019 and 2020</i>	127
5.2.2 Produksi Perkebunan Menurut Kecamatan dan Jenis Tanaman di Kabupaten Alor (ton), 2019 dan 2020	

	<i>Production of Estate by Subdistrict and Type of Crops in Alor Regency (ton), 2019 and 2020</i>	129
6.	INDUSTRI, PERTAMBANGAN, DAN ENERGI/ INDUSTRY, MINING, AND ENERGY	
6.1	Daya Terpasang, Produksi, dan Distribusi Listrik PT. PLN (Persero) pada Cabang/Ranting PLN di Kabupaten Alor, 2016-2020 <i>Installed Electricity Power, Production, and Distribution of PT. PLN (Persero) at PLN Branch in Alor Regency, 2016-2020.....</i>	136
6.2	Jumlah Pelanggan dan Air yang Disalurkan Menurut Kecamatan di Kabupaten Alor, 2020 <i>Number of Customers and Distributed Water by Subdistrict in Alor Regency, 2020</i>	137
7.	PARIWISATA/TOURISM	
7.1	Jumlah Rumah Makan/Restoran Menurut Kecamatan di Kabupaten Alor, 2017-2020 <i>Number of Restaurants by Subdistrict in Alor Regency, 2017-2020</i>	144
8.	TRANSPORTASI DAN KOMUNIKASI/ TRANSPORTATION AND COMMUNICATION	
8.1	TRANSPORTASI TRANSPORTATION	
8.1.1	Panjang Jalan ¹ Menurut Tingkat Kewenangan Pemerintahan di Kabupaten Alor (km), 2018-2020 <i>Length of Roads¹ by Level of Government Authority in Alor Regency (km), 2018-2020.....</i>	150
8.1.2	Panjang Jalan Menurut Jenis Permukaan Jalan di Kabupaten Alor (km), 2018-2020 <i>Length of Roads by Type of Road Surface in Alor Regency (km), 2018-2020</i>	151
8.1.3	Panjang Jalan Menurut Kondisi Jalan di Kabupaten Alor (km), 2018-2020 <i>Length of Roads by Condition of Roads in Alor Regency (km), 2018-2020.....</i>	152
8.2	KOMUNIKASI COMMUNICATION	

8.2.1	Jumlah Kantor Pos Pembantu Menurut Kecamatan di Kabupaten Alor, 2017–2020 <i>Number of Post Offices Subsidiaries by Subdistrict in Alor Regency, 2017–2020</i>	153
9.	PERBANKAN, KOPERASI, DAN HARGA–HARGA/ BANKING, COOPERATIVE, AND PRICES	
9.1	Jumlah Koperasi Aktif Menurut Kecamatan di Kabupaten Alor, 2017–2020 <i>Number of Active Cooperative by Subdistrict in Alor Regency, 2017–2020</i>	160
9.2	Jumlah Koperasi Menurut Jenis Koperasi dan Kecamatan di Kabupaten Alor, 2020 <i>Number of Cooperative by Kind of Cooperative and Subdistrict in Alor Regency, 2020</i>	161
10.	PENGELUARAN PENDUDUK/POPULATION EXPENDITURE	
10.1	Rata-rata Pengeluaran per Kapita Sebulan Menurut Kelompok Komoditas (rupiah) di Kabupaten Alor, 2019 dan 2020 <i>Monthly Average Expenditure per Capita by Commodity Group (rupiahs) in Alor Regency, 2019 and 2020</i>	169
10.2	Persentase Pengeluaran per Kapita Sebulan Menurut Kelompok Komoditas di Kabupaten Alor, 2019 dan 2020 <i>Percentage of Monthly Expenditure per Capita by Commodity Group in Alor Regency, 2019 and 2020</i>	170
10.3	Persentase Penduduk Menurut Golongan Pengeluaran Per Kapita Sebulan di Kabupaten Alor, 2020 <i>Percentage of Population by Per Capita Spending Group a Month in Alor Regency, 2020</i>	171
11.	PERDAGANGAN/TRADE	
11.1	Jumlah Sarana Perdagangan Menurut Jenisnya di Kabupaten Alor, 2017–2020 <i>Number of Trading Facilities by Type of Facility in Alor Regency, 2017–2020</i>	178
12.	SISTEM NERACA REGIONAL/SYSTEM OF REGIONAL ACCOUNTS	
12.1.	Produk Domestik Regional Bruto Atas Dasar Harga Berlaku Menurut Lapangan Usaha di Kabupaten Alor (juta rupiah), 2016–2020	

	<i>Gross Regional Domestic Product at Current Market Prices by Industry in Alor Regency (million rupiahs), 2016–2020</i>	186
12.2	Produk Domestik Regional Bruto Atas Dasar Harga Konstan 2010 Menurut Lapangan Usaha di Kabupaten Alor (juta rupiah), 2016–2020 <i>Gross Regional Domestic Product at 2010 Constant Market Prices by Industry in Alor Regency (million rupiahs), 2016–2020.....</i>	188
12.3	Distribusi Persentase Produk Domestik Regional Bruto Atas Dasar Harga Berlaku Menurut Lapangan Usaha di Kabupaten Alor, 2016–2020 <i>Percentage Distribution of Gross Regional Domestic Product at Current Market Prices by Industry in Alor Regency, 2016–2020.....</i>	190
12.4	Laju Pertumbuhan Produk Domestik Regional Bruto Atas Dasar Harga Konstan 2010 Menurut Lapangan Usaha di Kabupaten Alor (persen), 2016–2020 <i>Growth Rate of Gross Regional Domestic Product at 2010 Constant Market Prices by Industry in Alor Regency (percent), 2016–2020.....</i>	192
12.5	Produk Domestik Regional Bruto Atas Dasar Harga Berlaku Menurut Jenis Pengeluaran di Kabupaten Alor (juta rupiah), 2016–2020 <i>Gross Regional Domestic Product at Current Market Prices by Type of Expenditure in Alor Regency (million rupiahs), 2016–2020.....</i>	194
12.6	Produk Domestik Regional Bruto Atas Dasar Harga Konstan 2010 Menurut Jenis Pengeluaran di Kabupaten Alor (juta rupiah), 2016–2020 <i>Gross Regional Domestic Product at 2010 Constant Market Prices by Type of Expenditure in Alor Regency (million rupiahs), 2016–2020.....</i>	195
13.	PERBANDINGAN ANTAR KABUPATEN/ KOTA/ REGENCY/MUNICIPAL COMPARISON	
13.1	Jumlah Penduduk Menurut Kabupaten/Kota di Provinsi Nusa Tenggara Timur, 2016–2020 <i>Population by Regency/Municipality in Nusa Tenggara Timur Province, 2016–2020</i>	202
13.2	Laju Pertumbuhan Produk Domestik Regional Bruto Atas Dasar Harga Konstan 2010 Menurut Kabupaten/ Kota di Provinsi Nusa Tenggara Timur (persen), 2016–2020 <i>Rate of Growth of Gross Regional Domestic Products at Constant 2010 Prices by Regency/Municipality in Nusa Tenggara Timur</i>	

	Halaman Page
	Province (percent), 2016–2020 203
13.3	Jumlah Penduduk Miskin Menurut Kabupaten/Kota di Provinsi Nusa Tenggara Timur (ribu), 2016–2020 <i>Number of Poor Population by Regency/Municipality in Nusa Tenggara Timur Province (thousand), 2016–2020..... 204</i>
13.4	Indeks Pembangunan Manusia Menurut Kabupaten/ Kota di Provinsi Nusa Tenggara Timur, 2016–2020 <i>Human Development Index by Regency/Municipality in Nusa Tenggara Timur Province, 2016–2020..... 205</i>

<https://alorkab.bps.go.id>

<https://alorkab.bps.go.id>

DAFTAR GAMBAR/LIST OF FIGURES

		Halaman Page
1.1	Luas Daerah menurut Kecamatan (%), 2020 <i>Area of Subdistrict (%), 2020</i>	5
1.2	Jarak dari Ibukota Kecamatan ke Ibukota Kabupaten/di Kabupaten Alor(km), 2020 <i>Distance between Subdistrict Capital and Regency/Capital in Alor Regency (km), 2020</i>	6
2.1	Jumlah Desa/Kelurahan Menurut Kecamatan di Kabupaten Alor, 2016–2020	
2.2	Jumlah Pegawai Negeri Sipil Menurut Jenis Kelamin di Kabupaten Alor, Desember 2020	
3.1	Persentase Penduduk Kecamatan terhadap Penduduk Kabupaten(%), 2020 <i>Percentage of Subdistrict Population (%) , 2020</i>	
3.2	Persentase Penduduk Berumur 15 Tahun Keatas Menurut Jenis Kegiatan Selama Seminggu yang Lalu dan Jenis Kelamin di Kabupaten Alor (%), 2020	
4.1	Jumlah Penduduk Menurut Kecamatan dan Agama yang Dianut di Kabupaten Alor, 2020 <i>Population by Subdistrict and Religion in Alor Regency, 2020</i>	50
4.2	Jumlah Desa ¹ /Kelurahan Yang Memiliki Sarana Kesehatan Menurut Kecamatan di Kabupaten Alor, 2018–2020 <i>Number of Villages¹/Kelurahan Having Health Facilities by Subdistrict in Alor Regency, 2018–2020</i>	51
5.1	Produksi Pisang menurut Kecamatan (kuintal), 2020 <i>Production of Banana by Subdistrict (quintals), 2020</i>	98
5.2	Produksi Tanaman Biofarmaka Menurut Jenis Tanaman (%), 2020 <i>Production of Medicinal Plants by Kind of Plant (%), 2020</i>	
6.1	Jumlah Pelanggan PDAM menurut Kecamatan, 2020 <i>Number of PDAM Customer by Subdistrict (%), 2020</i>	

	Halaman Page	
7.1	Jumlah Rumah Makan/Restoran yang Terdaftar, 2020 <i>Number of Restaurants, 2020</i>	143
8.1	Panjang Jalan Menurut Jenis Permukaan Jalan (km), 2019 <i>Length of Roads by Type of Road Surface (%), 2019</i>	149
9.1	Jumlah Koperasi Aktif di Kabupaten Alor, 2020 <i>Number of Active Cooperativein Alor Regency, 2020</i>	159
10.1	Persentase Penduduk Menurut Golongan Pengeluaran Per Kapita Sebulan (%), 2020 <i>Percentage of Population by Per Capita Spending Group a Month (%), 2020</i>	168
11.1	Jumlah Pasar di Kabupaten Alor, 2017-2020 <i>Number of Market in Alor Regency, 2017-2020</i>	177
12.1	Distribusi Persentase Produk Domestik Regional Bruto Atas Dasar Harga Berlaku Menurut Lapangan Usaha (%), 2020 <i>Percentage Distribution of Gross Regional Domestic Product at Current Market Prices by Industry (%), 2020</i>	184
12.2	Laju Pertumbuhan Produk Domestik Regional Bruto Atas Dasar Harga Konstan 2010 di Kabupaten Alor (persen), 2016-2020 <i>Growth Rate of Gross Regional Domestic Product at 2010 Constant Market Prices in Alor Regency (percent), 2016–2020</i>	185
13.1	Indeks Pembangunan Manusia Menurut Kabupaten/ Kota di Provinsi Nusa Tenggara Timur, 2020 <i>Human Development Index by Regency/Municipality in Nusa Tenggara Timur Province, 2020</i>	201

PENJELASAN UMUM/EXPLANATORY NOTES

Tanda-tanda, satuan-satuan, dan lain-lainnya yang digunakan dalam publikasi ini adalah sebagai berikut:

Symbols, measurement units, and acronyms which are used in this publication, are as follows:

1. TANDA-TANDA/SYMBOLS

Data tidak tersedia/Data not available	: ...
Tidak ada atau nol /Null or zero	: -
Data dapat diabaikan/Data negligible	: 0
Tanda decimal/Decimal point	: ,
Data tidak dapat ditampilkan/Not applicable	: NA
Angka estimasi/Estimated figures	: e
Angka diperbaiki/Revised figures	: r
Angka sementara/Preliminary figures	: x
Angka sangat sementara/Very preliminary figures	: xx
Angka sangat sangat sementara/Very very preliminary figures	: Alor

2. SATUAN/UNITS

barel/barrel	: 158,99 liter/litres = 1/6,2898 m ³
hektar (ha)/hectare (ha)	: 10 000 m ²
kilometer (km)/kilometres (km)	: 1 000 meter/meters (m)
knot/knot	: 1,8523 km/jam (km/hour)
kuintal/quintal	: 100 kg
KWh	: 1 000 Watt hour
MWh	: 1 000 KWh
liter (untuk beras)/litre (for rice)	: 0,80 kg
MMSCF	: 1/35,3 m ³
metrik ton (m.ton)/metric ton (m. ton)	: 0,98421 long ton = 1 000 kg
ons/ounce	: 28,31 gram/grams
ton	: 1 000 kg

Satuan lain: buah, dus, butir, helai/lembar, kaleng, batang, pulsa, ton kilometer (ton-km), jam, menit, persen (%).

Other units: unit, pack, pieces, sheet, tin, pulse, ton-kilometres(ton-km), hour, minute, percent (%).

Perbedaan angka di belakang koma disebabkan oleh pembulatan angka.
The difference in decimal numbers is caused by rounding.

DAFTAR SINGKATAN/ LIST OF ABBREVIATIONS

SI	: Stasiun Iklim
SIMPK	: Stasiun Meteorologi Pertanian Khusus
t.t	: Tempat tidur
BCG	: Bacillus Calmette Guerin
DPT	: Difteri, Pertusis, Tetanus
TT	: Tetanus Toxoid
IOT	: Industri Obat Tradisional/ <i>Traditional Medicine Industry</i>
IKOT	: Industri Kecil Obat Tradisional/ <i>Traditional Medicine Small</i>
Alkes	: Alat kesehatan/ <i>Health Kits</i>
PKRT	: Perbekalan Kesehatan Rumah tangga/ <i>Household Health Logistics</i>
Kompl	: Komplemen/ <i>Complement</i>
IRTP	: Industri Pangan Produksi Rumah Tangga/ <i>Foods Home Industry</i>
PBF	: Pedagang Besar Farmasi/ <i>Pharmacy Whole-seller</i>
GFK	: Gudang Farmasi Kab/Kota/Regency/ <i>Municipality Pharmacy Warehouse</i>
RB	: Rumah Bersalin/ <i>Delivery House</i>
Pustu	: Puskesmas pembantu/ <i>Auxiliary Public Health Center</i>
BP	: Balai Pengobatan/ <i>Polyclinic</i>
TPS	: Tempat Pembuangan Sementara / <i>landfill</i>
Jamkesmas	: Jaminan kesehatan masyarakat miskin/ <i>Poor public health insurance</i>
PJKMU	: Program Jaminan Kesehatan Masyarakat Umum
SIUP	: Surat Ijin Usaha Perdagangan/ <i>Trading Permission Letter</i>
TDP	: Tanda Daftar Perusahaan/ <i>Company Registration Identity</i>
API	: Angka Pengenal Importir/ <i>Importer's Identity Number</i>

Statistik Kunci, 2018–2020

Key Statistics, 2018–2020

Rincian/Description	Satuan/Unit	2018	2019	2020
(1)	(2)	(3)	(4)	(5)
SOSIAL/SOCIAL				
Penduduk ¹ /Population ¹	juta/million			
Laju Pertumbuhan Penduduk ¹ /Population Growth ¹	%			
Angka Harapan Hidup ^{1-e} /Life Expectancy Rate ¹	tahun/years			
Angka Melek Huruf Usia 15+/Literacy Rate Aged 15+	%			
Tingkat Partisipasi Angkatan Kerja -TPAK ^{2,3} Labour Force Participation Rate-LFPR ^{2,3}	%			
Tingkat Pengangguran Terbuka-TPT ² Unemployment Rate-UR ²	%			
Penduduk Miskin ⁵ /Poor People ⁴	juta/million			
Persentase Penduduk Miskin ⁴ Percentage of Poor People ⁴	%			
Indeks Pembangunan Manusia-IPM ⁵ Human Development Index ⁵	—			
EKONOMI/ECONOMIC				
Produk Domestik Regional Bruto (PDRB) Harga Berlaku ⁶ Gross Regional Domestic Bruto (GRDP) at Current Price ⁶	triliun rupiah trillion rupiahs			
Laju Pertumbuhan Ekonomi ⁸ /Economic Growth ⁷	%			
PDRB Per Kapita Harga Berlaku ^{6,8} Per Capita of GRDP at Current Price ^{6,8}	juta rupiah million rupiahs			

- Catatan/Notes: ¹ Hasil proyeksi penduduk Indonesia 2010–2035 (pertengahan tahun/Juni)/The result of Indonesia population projection 2010–2035 (mid year/June)
- ² Kondisi Agustus/Condition at August
- ³ Menggunakan penimbang hasil proyeksi penduduk tahun 2010–2035/Weighted by the 2010–2035 population projection
- ⁴ Kondisi Maret/Condition at March
- ⁵ Sejak tahun 2010, IPM dihitung dengan metode baru. Komponen IPM metode baru adalah angka harapan hidup saat lahir, harapan lama sekolah, rata-rata lama sekolah, dan pengeluaran per kapita/Since 2010, HDI was calculated using new method. New HDI component are life expectancy at birth, expected years of schooling, means years of schooling, and expenditure per capita
- ⁶ Mulai tahun 2010 mengadopsi System of National Account 2008 (SNA 2008)/Since 2010 is in line with System of National Account 2008 (SNA 2008)
- ⁷ Menggunakan tahun dasar 2010 (2010=100)/Using 2010 base year (2010=100)
- ⁸ Menggunakan proyeksi penduduk berdasarkan hasil SP2010/Using population projection based on SP2010

Bab

1

Geografi dan Iklim

Geography and Climate

Jarak terjauh dari
Kalabahi ke Ibukota
Kecamatan



Jarak darat terjauh
Kalabahi – Maritaing 100,21 km



Jarak laut terjauh
Kalabahi – Purnama 97 km

PENJELASAN TEKNIS

1. Kabupaten Alor merupakan salah satu kabupaten di Propinsi Nusa Tenggara Timur yang terletak di bagian timur laut. Kabupaten Alor terdiri dari tiga pulau besar dan enam pulau kecil yang saat ini ada penghuninya.
2. Secara astronomis, Kabupaten Alor terletak antara 6° - 8° LS dan 123° - 125° BT
3. Kabupaten Alor berbatasan langsung dengan Provinsi Maluku di sebelah timur, Kabupaten Lembata di sebelah barat, laut flores di sebelah utara, serta selat ombay dan RDTL di sebelah selatan
4. Alor yang memiliki luas 2.928,88 Km² terdiri dari 17 Kecamatan. Secara geografis, kondisi daerah ini merupakan daerah pegunungan tinggi yang dikelilingi oleh lembah-lembah dan jurang-jurang. 63,95% wilayah di Kabupaten Alor merupakan daerah dengan kemiringan lebih dari 40° .
5. Iklim yang tidak menentu di Kabupaten Alor merupakan masalah yang cukup klasik. Dalam setahun musim penghujan relatif lebih pendek/panjang dari pada musim kemarau.

TECHNICAL NOTES

1. *The Regency of Alor is part of the Province of East Nusa Tenggara which located in north east of the province. The Regency of Alor consists of three main islands and six isles dwelt.*
2. *Alor Regency is located between 6° - 8° SL and 123° - 125° EL*
3. *Based on its teritority, Alor regency is bordered by Maluku Province to the east, Lembata Regency to the west, flores sea to the north, also bordered by ombay strait and RDTL to the south*
4. *Alor with 2.928,88 Km² of total area is consist of 17 district. Geographically, the condition of the area are represented with high mountain encircled by dales and creavasses. 63,94% of area in Alor is the area of inclination more than 40°*
5. *Uncertain climate in Alor is a classic problem. The rain season relatively shorten than the dry season in one year.*

ULASAN

Dari segi luas wilayah, Kecamatan Alor Timur menjadi kecamatan dengan luas wilayah terbesar, yaitu meliputi hampir seperlima luas Kabupaten Alor. Sedangkan Kecamatan Lembur menjadi kecamatan dengan luas terkecil, yaitu 27,83 km².

DESCRIPTION

In terms of area, Alor Timur Sub-district is the district with the widest area, which is the most extensive in Alor Regency. While the Lembur District became a district with broad consideration, which is 27.83 km².

<https://alorkab.bps.go.id>

Gambar
Figures 1.1

Luas Daerah menurut Kecamatan (%), 2020
Area of Subdistrict (%), 2020

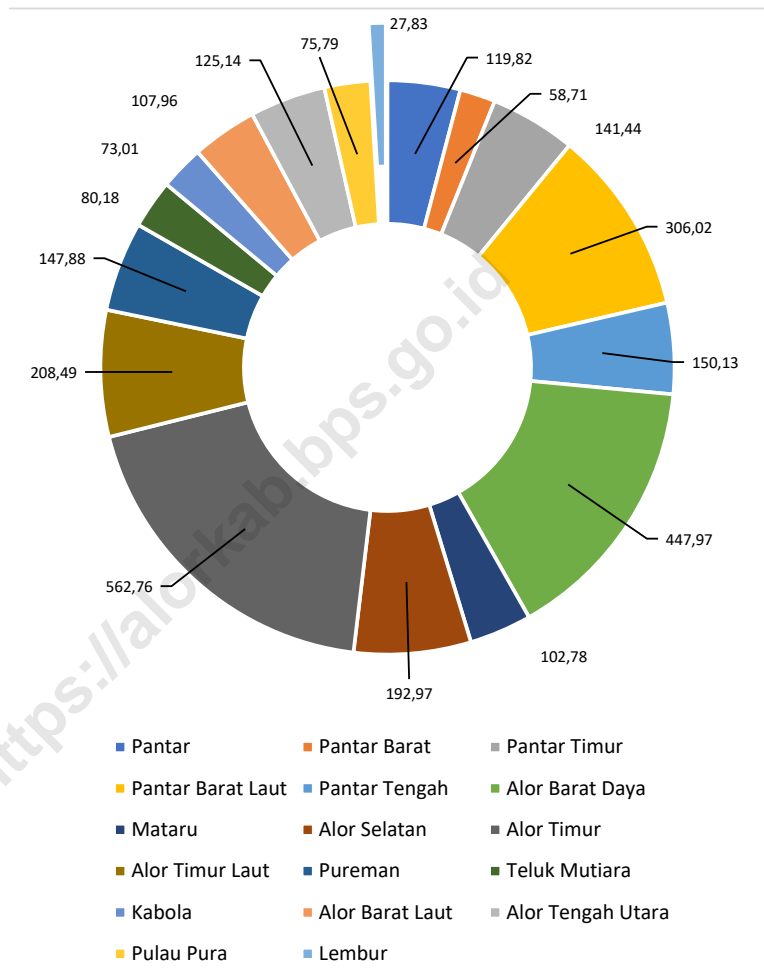

Sumber/Source : Berdasarkan Peraturan Menteri Dalam Negeri No. 66 Tahun 2011 tanggal 28 Desember 2011
Based on Minister Of Home Affairs Regulation No 66/2011, December 28,2011

Gambar 1.2
Figures

Jarak dari Ibukota Kecamatan ke Ibukota Kabupaten/di Kabupaten Alor(km), 2020
Distance between Subdistrict Capital and Regency/ Capital in Alor Regency (km), 2020

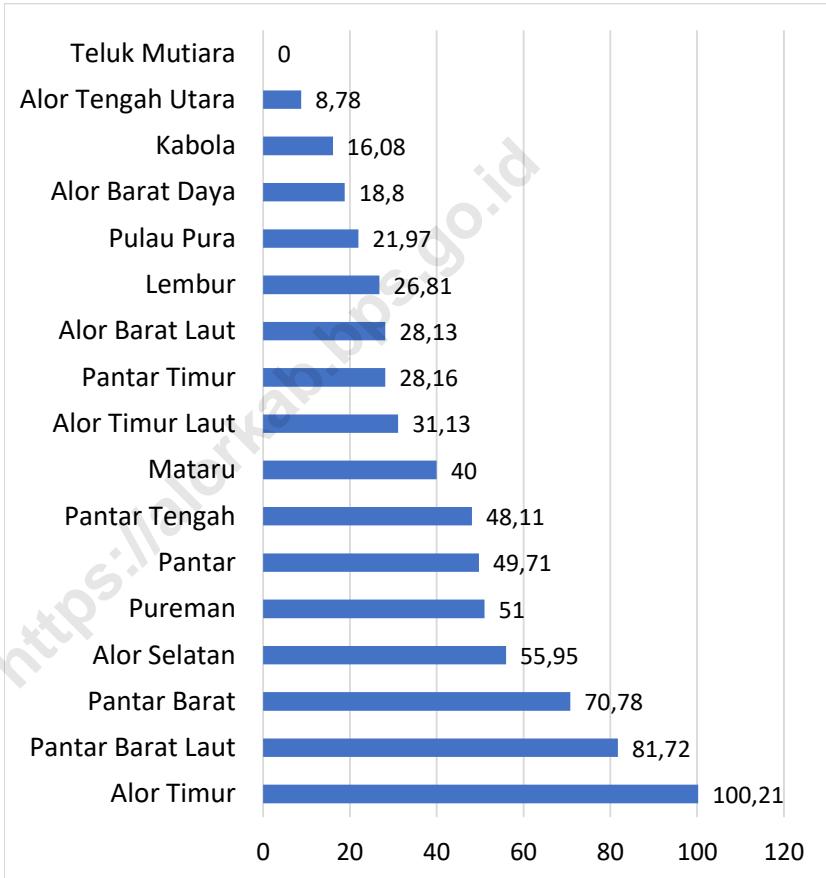

Sumber/Source : Badan Pertanahan Nasional Kabupaten Alor/National Landagency Council of Alor Regency

1.1 KEADAAN GEOGRAFI GEOGRAPHY CONDITION

Tabel 1.1.1 **Luas Daerah dan Jumlah Pulau Menurut Kecamatan di Kabupaten Alor, 2020**
Total Area and Number of Islands by Subdistrict in Alor Regency 2020

Kecamatan <i>Subdistrict</i>	Ibukota Kecamatan <i>Capital of Subdistrict</i>	Luas <i>Total Area</i> (km ² /sq.km)
(1)	(2)	(3)
Pantar	Kabir	119,82
Pantar Barat	Baranusa	58,71
Pantar Timur	Bakalang	141,44
Pantar Barat Laut	Marisa	306,02
Pantar Tengah	Maliang	150,13
Alor Barat Daya	Moru	447,97
Mataru	Kalunan	102,78
Alor Selatan	Apui	192,97
Alor Timur	Maritaing	562,76
Alor Timur Laut	Bukapiting	208,49
Pureman	Peitoko	147,88
Teluk Mutiara	Kalabahi	80,18
Kabola	Wolibang	73,01
Alor Barat Laut	Kokar	107,96
Alor Tengah Utara	Alim Mebung	125,14
Pulau Pura	Bolamelang	75,79
Lembur	Alemba	27,83
Alor		2 928,88

Lanjutan Tabel/*Continued Table 1.1.1*

Kecamatan Subdistrict	Persentase terhadap Luas Kabupaten Percentage to Regency Area	Jumlah Pulau Number of Islands
(1)	(4)	(5)
Pantar	4,09	-
Pantar Barat	2,00	3
Pantar Timur	4,83	1
Pantar Barat Laut	10,45	6
Pantar Tengah	5,13	-
Alor Barat Daya	15,29	-
Mataru	3,51	-
Alor Selatan	6,59	-
Alor Timur	19,21	-
Alor Timur Laut	7,12	-
Pureman	5,05	-
Teluk Mutiara	2,74	1
Kabola	2,49	2
Alor Barat Laut	3,69	4
Alor Tengah Utara	4,27	-
Pulau Pura	2,59	1
Lembur	0,95	-
Alor	100,00	18

Sumber/*Source* : Badan Pertanahan Nasional Kabupaten Alor/ *National Land Agency in Alor Regency*

Tabel
Table 1.1.2

Tinggi Wilayah dan Jarak ke Ibukota Kabupaten Menurut Kecamatan di Kabupaten Alor, 2020
Altitude and Distance to the Capital of Regency by Subdistrict in Alor Regency 2020

Kecamatan Subdistrict	Tinggi Wilayah (mdpl) Altitude (m a.s.l)	Jarak ke Ibukota Kabupaten Distance to the Capital of Regency
(1)	(2)	(3)
Pantar	175,56	49,71
Pantar Barat	330,70	70,78
Pantar Timur	689,45	28,16
Pantar Barat Laut	307,84	81,72
Pantar Tengah	1372	48,11
Alor Barat Daya	640	18,8
Mataru	762	40
Alor Selatan	762	55,95
Alor Timur	1821	100,21
Alor Timur Laut	792,48	31,13
Pureman	1 148,48	51
Teluk Mutiara	224,33	0
Kabola	523,64	16,08
Alor Barat Laut	643,12	28,13
Alor Tengah Utara	1 085,70	8,78
Pulau Pura	970,48	21,97
Lembur	481,58	26,81
Alor		

Sumber/Source : Badan Pertanahan Nasional Kabupaten Alor/ National Land Agency in Alor Regency

1.2 KEADAAN IKLIM CLIMATE CONDITION

Tabel 1.2.1 **Pengamatan Unsur Iklim Menurut Bulan di Stasiun Alor, 2020**
Table 1.2.1 **Observation of Climate Elements By Months at Alor Station, 2020**

Bulan Month	Suhu/Temperature (°C)			Kelembaban/Humidity (%)		
	Minimum	Rata-rata Average	Maksimum Maximum	Minimum	Rata-rata Average	Maksimum Maximum
(1)	(2)	(3)	(4)	(5)	(6)	(7)
Januari/January	23,0	28,3	32,9	56	82	97
Februari/February	23,2	26,8	33,1	63	84	97
Maret/March	23,4	27,8	33,8	55	82	97
April/April	22,4	28,0	32,9	48	79	98
Mei/May	22,4	28,1	33,0	47	77	98
Juni/June	20,3	26,8	32,4	49	76	98
Juli/July	19,6	26,1	32,1	46	71	93
Agustus/August	18,0	26,5	31,9	41	71	92
September/ September	20,3	27,7	33,2	47	70	91
Oktober/October	22,4	28,6	33,2	39	70	93
November/ November	23,7	29,6	34,4	45	70	98
Desember/ December	22,1	27,8	33,8	52	81	98

Lanjutan Tabel/*Continued Table 1.2.1*

Bulan <i>Month</i>	Kecepatan Angin (m/det) <i>Wind Velocity (m/sec)</i>			Tekanan Udara/ <i>Atmospheric Pressure</i> (mb)		
	Minimum	Rata-rata <i>Average</i>	Maksimum <i>Maximum</i>	Minimum	Rata-rata <i>Average</i>	Maksimum <i>Maximum</i>
(1)	(8)	(9)	(10)	(11)	(12)	(13)
Januari/ <i>January</i>	0,0	1,03	12,86	1004,6	1009,4	1015,2
Februari/ <i>February</i>	0,0	1,03	6,17	1005,4	1010,3	1014,4
Maret/ <i>March</i>	0,0	0,51	4,63	1005,8	1010,2	1014,5
April/ <i>April</i>	0,0	0,51	10,70	1007,5	1010,8	1013,9
Mei/ <i>May</i>	0,0	1,03	12,35	1005,6	1011,0	1015,0
Juni/ <i>June</i>	0,0	1,03	11,06	1008,3	1011,6	1015,2
Juli/ <i>July</i>	0,0	1,03	14,80	1007,1	1011,3	1014,2
Agustus/ <i>August</i>	0,0	1,03	14,80	1007,7	1011,9	1015,8
September/ <i>September</i>	0,0	1,03	11,30	1007,7	1011,2	1015,8
Oktober/ <i>October</i>	0,0	1,03	9,77	1006,5	1009,9	1014,2
November/ <i>November</i>	0,0	1,03	14,80	1004,6	1009,4	1013,9
Desember/ <i>December</i>	0,0	0,51	13,70	1003,0	1007,8	1011,4

Lanjutan Tabel/*Continued Table 1.2.1*

Bulan Month	Jumlah Curah Hujan Number of Precipitation (mm)	Jumlah Hari Hujan (hari) Number of Rainy Days (day)	Penyinaran Matahari Duration of Sunshine (%)
(1)	(14)	(15)	(16)
Januari/January	213,5	21	85,9
Februari/February	171,7	23	48,3
Maret/March	119,7	18	58,8
April/April	72,8	9	70,4
Mei/May	132,5	15	60,0
Juni/June	1,0	4	71,7
Juli/July	TTU (Tidak Terukur)	1	76,7
Agustus/August	0	0	75,8
September/September	TTU (Tidak Terukur)	3	78,3
Oktober/October	6,7	6	76,7
November/November	53,2	8	76,7
Desember/December	355,7	22	40,8

Sumber/Source : Badan Pertanahan Nasional Kabupaten Alor/ National Land Agency in Alor Regency

Bab

2

Pemerintahan

Government



54,15%

PNS di Kabupaten Alor merupakan **Laki-laki**



45,85%

PNS di Kabupaten Alor merupakan **Perempuan**



PENJELASAN TEKNIS

1. Kabupaten Alor menjadi Daerah Tingkat II defenitif berdasarkan Undang–Undang Nomor 64 Tahun 1958 dan Lembaran Negara Nomor 115 Tahun 1958 serta Tambahan Lembaran Negara Nomor 1649.

TECHNICAL NOTES

1. *Alor become definitive Regency based on Undang-undang Nomor 64 Tahun 1958 and Lembaran Negara Nomor 115 Tahun 1958 and Tambahan Lembaran Negara Nomor 1649.*

<https://alorkab.bps.go.id>

ULASAN

Pada tahun 2020, jumlah Pegawai Negeri Sipil Daerah Kabupaten Alor adalah 4.905 orang, dengan 2.656 laki-laki dan 2.249 perempuan.

DESCRIPTION

In 2020 number of Public Servant of Alor is 4.905, 2.656 male and 2.249 female.

<https://alorkab.bps.go.id>

Gambar 2.1
Figures

Jumlah Desa/Kelurahan Menurut Kecamatan di Kabupaten Alor, 2016–2020
Number of Villages¹/Kelurahan by Subdistrict in Alor Regency, 2016–2020

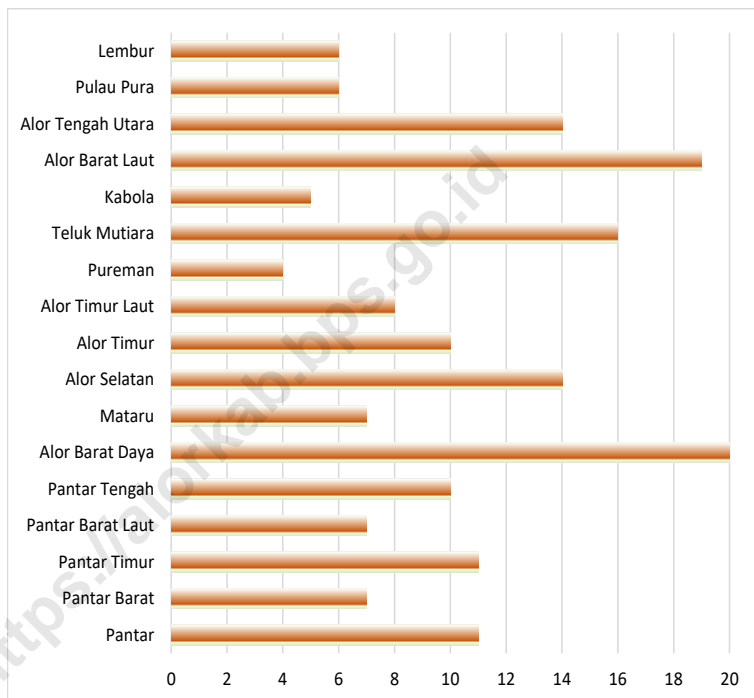

Sumber/Source : Peraturan Kepala Badan Pusat Statistik Nomor 1 Tahun 2020 Tanggal 5 Februari 2020 tentang Perubahan Atas Peraturan Kepala Badan Pusat Statistik Nomor 3 Tahun 2019 tentang Kode dan Nama Wilayah Kerja Statistik Tahun 2019/Chief Statistician Regulation Number 1/2020, February 5 2020, as a revision of Chief Statistician Regulation Number 3 of 2019 on Code and Name of Regional Level of Data Collection.

Gambar 2.2
Figures

Jumlah Pegawai Negeri Sipil Menurut Jenis Kelamin di Kabupaten Alor, Desember 2020
Number of Civil Servants by Sex in Alor Regency, December 2020

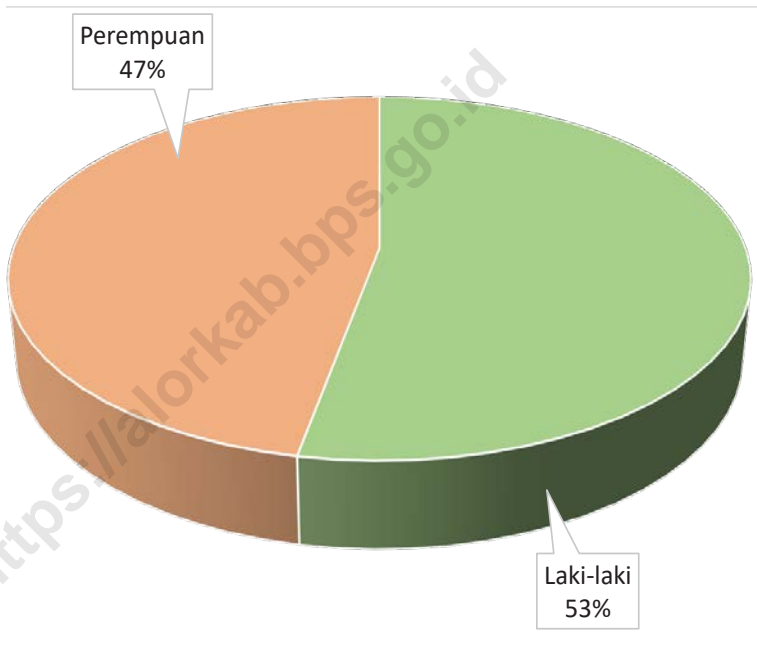

Sumber/Source : BPSDM Kabupaten Alor/ BPSDM of Alor Regency

2.1 WILAYAH ADMINISTRATIF ADMINISTRATIVE AREA

Tabel 2.1.1 Jumlah Desa¹/Kelurahan Menurut Kecamatan di Kabupaten Alor, 2016–2020
Table 2.1.1 *Number of Villages¹/Kelurahan by Subdistrict in Alor Regency, 2016–2020*

Kecamatan Subdistrict	2016	2017	2018	2019	2020
(1)	(2)	(3)	(4)	(5)	(6)
Pantar	11	11	11	11	11
Pantar Barat	7	7	7	7	7
Pantar Timur	11	11	11	11	11
Pantar Barat Laut	7	7	7	7	7
Pantar Tengah	10	10	10	10	10
Alor Barat Daya	20	20	20	20	20
Mataru	7	7	7	7	7
Alor Selatan	14	14	14	14	14
Alor Timur	10	10	10	10	10
Alor Timur Laut	8	8	8	8	8
Pureman	4	4	4	4	4
Teluk Mutiara	16	16	16	16	16
Kabola	5	5	5	5	5
Alor Barat Laut	19	19	19	19	19
Alor Tengah Utara	14	14	14	14	14
Pulau Pura	6	6	6	6	6
Lembur	6	6	6	6	6
Alor	175	175	175	175	175

Catatan/Note : ¹ Termasuk Unit Permukiman Transmigrasi (UPT)/Include Transmigration Settlement Unit

Sumber/Source: Peraturan Kepala Badan Pusat Statistik Nomor 1 Tahun 2020 Tanggal 5 Februari 2020 tentang Perubahan Atas Peraturan Kepala Badan Pusat Statistik Nomor 3 Tahun 2019 tentang Kode dan Nama Wilayah Kerja Statistik Tahun 2019/Chief Statistician Regulation Number 1/2020, February 5 2020, as a revision of Chief Statistician Regulation Number 3 of 2019 on Code and Name of Regional Level of Data Collection.

2.2 DEWAN PERWAKILAN RAKYAT DAERAH REGIONAL HOUSE OF REPRESENTATIVE

Tabel 2.2.1 **Jumlah Anggota Dewan Perwakilan Rakyat Daerah Menurut Partai Politik dan Jenis Kelamin di Kabupaten Alor, 2020**
Number of Regional House of Representatives's Members by Political Parties and Sex in Alor Regency 2020

Partai Politik <i>Political Parties</i>	Laki-laki <i>Male</i>	Perempuan <i>Female</i>	Jumlah <i>Total</i>
(1)	(2)	(3)	(4)
NASDEM	4	–	4
PDIP	3	1	4
GOLKAR	3	–	3
GERINDRA	3	–	3
DEMOKRAT	2	1	3
PERINDO	2	–	2
HANURA	2	–	2
PPP	2	–	2
PAN	1	–	1
PKB	1	–	1
PKS	1	–	1
PKPI	1	–	1
PBB	1	–	1
PSI	1	–	1
BERKARYA	1	–	1
Alor	28	2	30

Sumber/Source : Sekretariat DPRD Kabupaten Alor

2.3 SUMBER DAYA MANUSIA HUMAN RESOURCES

Tabel 2.3.1 Jumlah Pegawai Negeri Sipil Menurut Jabatan dan Jenis Kelamin di Kabupaten Alor, Desember 2019 dan Desember 2020
Number of Civil Servants by Occupation and Sex in Alor Regency, December 2019 dan December 2020

Jabatan <i>Occupation</i>	2019		Jumlah <i>Total</i>
	Laki-laki <i>Male</i>	Perempuan <i>Female</i>	
(1)	(2)	(3)	(4)
Fungsional Tertentu <i>Specific Functional</i>	901	1 376	2 277
Fungsional Umum <i>Staf General Functional</i>	1 080	583	1 663
Struktural/Structural	675	290	965
Eselon V/5th Echelon	–	–	–
Eselon IV/4th Echelon	465	254	719
Eselon III/3rd Echelon	176	310	206
Eselon II/2nd Echelon	34	6	40
Eselon I/1st Echelon	–	–	–
Jumlah/Total	2 656	2 249	4 905

Lanjutan Tabel/*Continued Table 2.3.1*

Jabatan <i>Occupation</i>	2020		Jumlah <i>Total</i>
	Laki-laki <i>Male</i>	Perempuan <i>Female</i>	
(1)	(5)	(6)	(7)
Fungsional Tertentu <i>Specific Functional</i>	958	1 435	2 393
Fungsional Umum <i>Staf General Functional</i>	1 019	546	1 565
Struktural/Structural	592	312	904
Eselon V/5th Echelon	-	-	-
Eselon IV/4th Echelon	398	270	668
Eselon III/3rd Echelon	167	37	204
Eselon II/2nd Echelon	27	5	32
Eselon I/1st Echelon	-	-	-
Jumlah/Total	2 569	2 293	4 862

Sumber/*Source* : BPSDM Kabupaten Alor/ BPSDM of Alor Regency

Tabel
Table 2.3.2

Jumlah Pegawai Negeri Sipil Menurut Tingkat Pendidikan dan Jenis Kelamin di Kabupaten Alor, Desember 2019 dan Desember 2020
Number of Civil Servants by Educational Level and Sex in Alor Regency, December 2019 and December 2020

Tingkat Pendidikan <i>Educational Level</i>	2019		
	Laki-laki <i>Male</i>	Perempuan <i>Female</i>	Jumlah <i>Total</i>
(1)	(2)	(3)	(4)
Sampai dengan SD <i>Up to Primary School</i>	76	1	77
SMP/Sederajat <i>General Vocational Junior High School</i>	137	16	153
SMA/Sederajat <i>General/Vocational Senior High School</i>	1 073	867	1 940
Diploma I, II/Akta I, II <i>Diploma I, II/Akta I, II</i>	255	325	580
Diploma III/Akta III/Sarjana Muda <i>Diploma III/Akta III/Bachelor</i>	238	453	691
Tingkat Sarjana/Doktor/Ph.D <i>University Graduates</i>	877	587	1 464
Jumlah/Total	2 656	2 249	4 902

Lanjutan Tabel/*Continued Table 2.3.2*

Tingkat Pendidikan <i>Educational Level</i>	2020		
	Laki-laki <i>Male</i>	Perempuan <i>Female</i>	Jumlah <i>Total</i>
(1)	(2)	(3)	(4)
Sampai dengan SD <i>Up to Primary School</i>	43	-	43
SMP/Sederajat <i>General Vocational Junior High School</i>	75	12	87
SMA/Sederajat <i>General/Vocational Senior High School</i>	1 017	590	1 607
Diploma I, II/Akta I, II <i>Diploma I, II/Akta I, II</i>	156	256	412
Diploma III/Akta III/Sarjana Muda <i>Diploma III/Akta III/Bachelor</i>	234	531	765
Tingkat Sarjana/Doktor/ <i>Ph.D</i> <i>University Graduates</i>	1 044	904	1 948
Jumlah/Total	2 569	2 293	4 862

Sumber/Source : BPSDM Kabupaten Alor/ BPSDM of Alor Regency

Tabel
Table 2.3.3

**Jumlah Pegawai Negeri Sipil Menurut Tingkat
Kepangkatan dan Jenis Kelamin di Kabupaten Alor,
Desember 2019 dan Desember 2020**
*Number of Civil Servants by Hierarchy and Sex in Alor
Regency, December 2019 and December 2020*

Pangkat/Golongan/Ruang Hierarchy	2019		
	Laki-laki Male	Perempuan Female	Jumlah Total
(1)	(2)	(3)	(4)
1. I/A (Juru Muda)	8	-	8
2. I/B (Juru Muda Tingkat I)	25	1	26
3. I/C (Juru)	49	7	56
4. I/D (Juru Tingkat I)	74	23	97
Golongan I/Range I	156	31	187
5. II/A (Pengatur Muda)	248	155	403
6. II/B (Pengatur Muda Tingkat I)	230	204	434
7. II/C (Pengatur)	370	502	872
8. II/D (Pengatur Tingkat I)	140	290	430
Golongan II/Range II	988	1 151	2 139
9. III/A (Penata Muda)	370	320	690
10. III/B (Penata Muda Tingkat I)	280	265	545
11. III/C (Penata)	275	200	475
12. III/D (Penata Tingkat I)	272	161	433
Golongan III/Range III	1 197	946	2 143
13. IV/A (Pembina)	249	102	351
14. IV/B (Pembina Tingkat I)	41	14	55
15. IV/C (Pembina Utama Muda)	25	5	30
16. IV/D (Pembina Utama Madya)	-	-	-
17. IV/E (Pembina Utama)	-	-	-
Golongan IV/Range IV	315	121	436
Jumlah/Total	2 656	2 249	4 905

Lanjutan Tabel/*Continued Table 2.3.3*

Pangkat/Golongan/Ruang <i>Hierarchy</i>	2020		
	Laki-laki <i>Male</i>	Perempuan <i>Female</i>	Jumlah <i>Total</i>
(1)	(5)	(6)	(7)
1. I/A (Juru Muda)	3	-	3
2. I/B (Juru Muda Tingkat I)	19	-	19
3. I/C (Juru)	18	1	19
4. I/D (Juru Tingkat I)	43	8	51
Golongan I/Range I	83	9	92
5. II/A (Pengatur Muda)	112	53	165
6. II/B (Pengatur Muda Tingkat I)	231	164	395
7. II/C (Pengatur)	269	260	529
8. II/D (Pengatur Tingkat I)	273	269	542
Golongan II/Range II	885	746	1 631
9. III/A (Penata Muda)	354	483	837
10. III/B (Penata Muda Tingkat I)	273	331	604
11. III/C (Penata)	214	298	512
12. III/D (Penata Tingkat I)	424	280	704
Golongan III/Range III	1 265	1 392	2 657
13. IV/A (Pembina)	243	120	363
14. IV/B (Pembina Tingkat I)	73	22	95
15. IV/C (Pembina Utama Muda)	20	4	24
16. IV/D (Pembina Utama Madya)	-	-	-
17. IV/E (Pembina Utama)	-	-	-
Golongan IV/Range IV	336	146	482
Jumlah/Total	2 569	2 293	4 862

Sumber/*Source* : BPSDM Kabupaten Alor/ BPSDM of Alor Regency

2.4 KEUANGAN PEMERINTAH GOVERNMENT FINANCE

Tabel 2.4.1 Realisasi Pendapatan Pemerintah Kabupaten Alor Menurut Jenis Pendapatan (ribu rupiah), 2017–2020
Table 2.4.1 Actual Alor Regency Government Revenues by Kind of Revenues (thousand rupiahs), 2017–2020

Jenis Pendapatan/Kind of Revenues	2017	2018
(1)	(2)	(3)
1. Pendapatan Asli Daerah (PAD)/Regional Revenue	81.918.953,31	62.931.359,77
1.1 Pajak Daerah/Regional Tax	8.812.986,77	11.019.955,97
1.2 Retribusi Daerah/Regional Retribution	21.975.352,75	22.048.567,62
1.3 Hasil Perusahaan Milik Daerah dan Pengelolaan Kekayaan Daerah yang Dipisahkan/Regional-Owned Company Revenue and Separated Management of Regional Wealth	2.127.701,93	2.024.065,896
1.4 Lain-lain PAD yang Sah/Other Regional Revenue	49.002.911,86	27.838.770,29
2. Dana Perimbangan/Balance Funds	821.724.201,87	873.629.424,29
2.1 Bagi Hasil Pajak/Tax Sharing Revenue	9.952.356,71	7.609.272,63
2.2 Bagi Hasil Bukan Pajak/Sumber Daya Alam/Non-Tax Sharing Revenue/Natural Resources	951.637,63	791.742,19
2.3 Dana Alokasi Umum/General Allocation Fund	594.896.230,00	600.599.295,14
2.4 Dana Alokasi Khusus/Special Allocation Fund	215.923.977,53	264.629.114,33
3. Lain-lain Pendapatan yang Sah/Other Revenue	157.623.997,39	179.306.140,50
3.1 Pendapatan Hibah/Grant	16.000.000,00	24.042.240,00
3.2 Dana Darurat/Emergency Fund	-	-
3.3 Dana Bagi Hasil Pajak dari Provinsi dan Pemerintah Daerah Lainnya/Tax Sharing Revenue from Provincial and Other Regional Governments	17.102.247,39	15.364.366,50
3.4 Dana Penyesuaian dan Otonomi Daerah/Regional Adjustment and Autonomy Fund	122.521.750,00	139.899.534,00
3.5 Bantuan Keuangan dari Provinsi atau Pemerintah Daerah Lainnya/Financial Assistance from Provincial or Other Regional Governments	2.000.000,00	-
3.6 Lainnya/Others	-	-
Jumlah/Total	1.061.267.152,57	1.115.866.924,57

Lanjutan Tabel/Continued Table 2.4.1

Jenis Pendapatan/Kind of Revenues	2019	2020
(1)	(4)	(5)
1. Pendapatan Asli Daerah (PAD)/Regional Revenue	50.497.507,80	61.512.615,91
1.1 Pajak Daerah/Regional Tax	11.127.611,55	10.132.054,26
1.2 Retribusi Daerah/Regional Retribution	22.174.727,24	35.344.172,76
1.3 Hasil Perusahaan Milik Daerah dan Pengelolaan Kekayaan Daerah yang Dipisahkan/Regional-Owned Company Revenue and Separated Management of Regional Wealth	1.877.030,10	1.715.327,61
1.4 Lain-lain PAD yang Sah/Other Regional Revenue	15.318.138,90	14.321.061,29
2. Dana Perimbangan/Balance Funds	851.438.120,27	785.620.897,80
2.1 Bagi Hasil Pajak/Tax Sharing Revenue	6.510.201,15	6.609.911,95
2.2 Bagi Hasil Bukan Pajak/Sumber Daya Alam/Non-Tax Sharing Revenue/Natural Resources	-	865.404,04
2.3 Dana Alokasi Umum/General Allocation Fund	627.365.367,00	570.797.079,00
2.4 Dana Alokasi Khusus/Special Allocation Fund	217.562.552,12	207.348.502,81
3. Lain-lain Pendapatan yang Sah/Other Revenue	213.002.366,08	231.819.986,73
3.1 Pendapatan Hibah/Grant	30.254.920,00	48.942.598,48
3.2 Dana Darurat/Emergency Fund	-	-
3.3 Dana Bagi Hasil Pajak dari Provinsi dan Pemerintah Daerah Lainnya/Tax Sharing Revenue from Provincial and Other Regional Governments	19.590.855,08	18.055.233,25
3.4 Dana Penyesuaian dan Otonomi Daerah/Regional Adjustment and Autonomy Fund	163.156.591,00	164.822.155,00
3.5 Bantuan Keuangan dari Provinsi atau Pemerintah Daerah Lainnya/Financial Assistance from Provincial or Other Regional Governments	-	-
3.6 Lainnya/Others	-	-
Jumlah/Total	1.114.937.994,15	1.078.953.500,44

Catatan/Note: ...

Sumber/Source: ...

Tabel
Table 2.4.2

Realisasi Belanja Pemerintah Kabupaten Alor Menurut Jenis Belanja (ribu rupiah), 2017-2020
Actual Alor Regency Government Expenditures by Kind of Expenditures (thousand rupiahs), 2017-2020

Jenis Pendapatan Kind of Revenues	2017	2018
(1)	(2)	(3)
1. Belanja Tidak Langsung/Indirect Expenditures	526.912.851,55	601.001.600,43
1.1 Belanja Pegawai/Personnel Expenditures	335.431.045,90	335.856.313,44
1.2 Belanja Bunga/Interest Expenditures	-	-
1.3 Belanja Subsidi/Subsidies Expenditures	-	-
1.4 Belanja Hibah/Grant Expenditures	9.965.370,30	33.577.882,86
1.5 Belanja Bantuan Sosial/Social Aid Expenditures	1.910.800,00	28.087.540,00
1.6 Belanja Bagi Hasil/Sharing Fund Expenditure	630.289,09	581.758,32
1.7 Belanja Bantuan Keuangan/Financial Aids Expenditures	178.975.346,26	202.716.924,31
1.8 Belanja Tidak Terduga/Unpredicted Expenditures	-	181.181,50
2. Belanja Langsung/Direct Expenditures	543.584.649,98	517.247.084,09
2.1 Belanja Pegawai/Personnel Expenditures	58.391.700,70	66.951.677,81
2.2 Belanja Barang dan Jasa/Goods and Services Expenditures	235.376.676,00	216.443.871,82
2.3 Belanja Modal/Capital Expenditure	249.816.273,28	233.851.534,56
Jumlah/Total	1.070.497.501,54	1.118.248.684,52

Lanjutan Tabel/*Continued Table 2.4.2*

Jenis Pendapatan <i>Kind of Revenues</i>	2019	2020
(1)	(4)	(5)
1. Belanja Tidak Langsung/<i>Indirect Expenditures</i>	592.346.066,59	571.479.274,91
1.1 Belanja Pegawai/ <i>Personnel Expenditures</i>	344.261.978,59	335.874.274,20
1.2 Belanja Bunga/ <i>Interest Expenditures</i>	-	-
1.3 Belanja Subsidi/ <i>Subsidies Expenditures</i>	-	-
1.4 Belanja Hibah/ <i>Grant Expenditures</i>	4.657.600,00	5.813.850,00
1.5 Belanja Bantuan Sosial/ <i>Social Aid Expenditures</i>	10.407.750,00	1.912.000,00
1.6 Belanja Bagi Hasil/ <i>Sharing Fund Expenditure</i>	814.950,88	759.819,81
1.7 Belanja Bantuan Keuangan/ <i>Financial Aids Expenditures</i>	231.440.070,86	225.738.227,15
1.8 Belanja Tidak Terduga/ <i>Unpredicted Expenditures</i>	763.716,26	1.381.103,75
2. Belanja Langsung/<i>Direct Expenditures</i>	539.051.193,50	502.579.999,54
2.1 Belanja Pegawai/ <i>Personnel Expenditures</i>	74.139.260,46	72.509.163,25
2.2 Belanja Barang dan Jasa/ <i>Goods and Services Expenditures</i>	261.853.849,25	247.879.302,36
2.3 Belanja Modal/ <i>Capital Expenditure</i>	204.058.083,78	182.191.533,92
Jumlah/<i>Total</i>	1.131.379.260,08	1.074.049.274,44

Sumber/*Source* : Badan Keuangan dan Aset Daerah Kabupaten Alor/ *Regional Finances and Assets Service of Alor Regency*

Bab

3

Penduduk dan Ketenagakerjaan

Population and Employment

*Laju Pertumbuhan
Penduduk Kabupaten Alor*

0,03%



72,34 jiwa/km²

*Kepadatan Penduduk
Kabupaten Alor*

Penduduk
Kabupaten Alor
berjumlah
211.872 jiwa
pada tahun 2020

PENJELASAN TEKNIS

TECHNICAL NOTES

- | | |
|--|---|
| <ol style="list-style-type: none"> 1. Penduduk Alor adalah semua orang yang berdomisili di wilayah teritorial Kabupaten Alor. 2. Rata – rata pertumbuhan penduduk adalah angka yang menunjukkan tingkat penambahan penduduk per tahun dalam jangka waktu tertentu. 3. Kepadatan penduduk adalah banyaknya penduduk per km persegi. 4. Rasio jenis kelamin adalah perbandingan antara banyaknya penduduk perempuan pada suatu daerah dan waktu tertentu. Biasanya dinyatakan dengan banyaknya penduduk laki-laki untuk 100 penduduk perempuan. 5. Rumah Tangga adalah seseorang atau sekelompok orang yang biasanya tinggal bersama dalam suatu bangunan serta pengelolaan makan dari satu dapur. Satu rumah tangga dapat terdiri dari hanya satu anggota rumah tangga. Yang dimaksud makan dari satu dapur adalah jika pengurusan kebutuhan sehari-harinya dikelola bersama-sama menjadi satu. 6. Anggota Rumah Tangga adalah semua orang yang biasanya bertempat tinggal di suatu rumah tangga, baik yang berada di rumah pada waktu pencacahan maupun yang sementara tidak ada. Rata-rata Anggota Rumah Tangga | <ol style="list-style-type: none"> 1. <i>Alor population are all residents of the entire territory of Republic of Alor Regency.</i> 2. <i>Average growth of population is the annual population growth rate over a certain period.</i> 3. <i>Population density is the number of people per square kilometer.</i> 4. <i>Sex ratio is the ratio of males population to females population in a given area and time, usually expressed as the number of males for every 100 females.</i> 5. <i>Household is group of person who usually live together in a building or housing unit who make common provision for food and other essentials of living. One household could consist of only one household member. Common provision for food means one organising daily needs for all of household members</i> 6. <i>Household member is a person who usually lives in a household regardless of their location at the time of enumeration. Average household size is the average number of household member per household.</i> |
|--|---|

adalah angka yang menunjukkan rata-rata jumlah anggota rumah tangga per rumah tangga.

7. Penduduk Usia Kerja adalah penduduk yang berumur 15 tahun ke atas.
7. *Working Age Population is population aged 15 years and over.*

<https://alorkab.bps.go.id>

ULASAN

Berdasarkan Sensus Penduduk pada tahun 2020, Kabupaten Alor dihuni sekitar 211.872 jiwa. Dari jumlah tersebut, seperempatnya tinggal di Kecamatan Teluk Mutiara yaitu sebesar 25,18 persen. Sementara itu, Kecamatan Pureman menjadi kecamatan dengan jumlah penduduk paling sedikit yaitu 3.561 jiwa.

DESCRIPTION

Based on the Population Census in 2020, Alor Regency was inhabited by around 211,872 people. Of this amount, a quarter live in Teluk Mutiara District, which is 25,18 percent. Meanwhile, Pureman District is a sub-district with a population of at least 3,561 people.

<https://alorkab.bps.go.id>

Gambar 3.1
Figures

Persentase Penduduk Kecamatan terhadap Penduduk Kabupaten(%), 2020
Percentage of Subdistrict Population (%), 2020

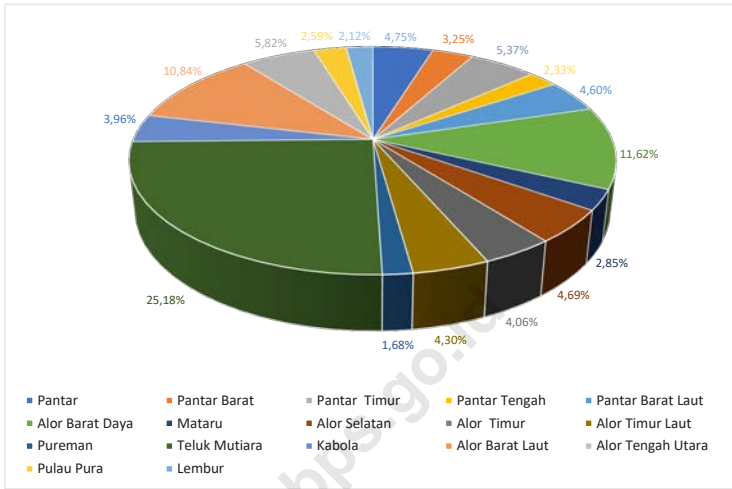

Sumber/Source: BPS, Sensus Penduduk 2020/ BPS-Statistics Indonesia, Population Census 2020

Gambar 3.2
Figures

Persentase Penduduk Berumur 15 Tahun Keatas Menurut Jenis Kegiatan Selama Seminggu yang Lalu dan Jenis Kelamin di Kabupaten Alor (%), 2020
Percentage of Population Aged 15 Years and Over by Type of Activity During The Previous Week and Gender in Alor Regency (%), 2020

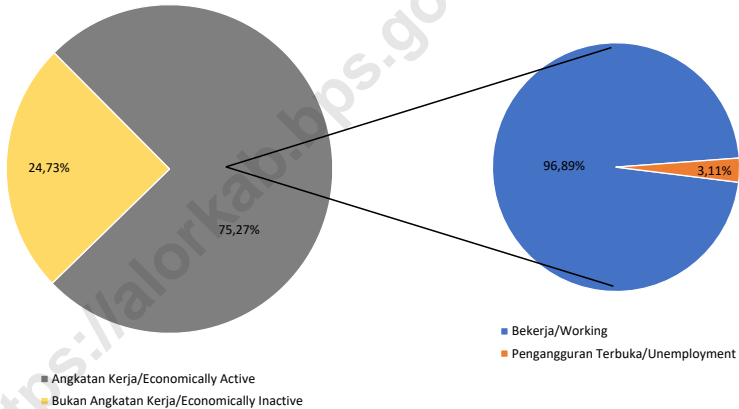

Sumber/Source: BPS, Survei Angkatan Kerja Nasional (Sakernas) Agustus 2020/BPS-Statistics Indonesia, August National Labor Force Survey 2020

3.1 PENDUDUK POPULATION

Tabel 3.1.1 **Penduduk, Laju Pertumbuhan Penduduk per Tahun, Distribusi Persentase Penduduk, Kepadatan Penduduk, Rasio Jenis Kelamin Penduduk Menurut Kecamatan di Kabupaten Alor, 2020**
Population, Annual Population Growth Rate, Percentage Distribution of Population, Population Density, and Population Sex Ratio by Subdistrict in Alor Regency, 2020

Kecamatan Subdistrict	Penduduk (jiwa) Population	Laju Pertumbuhan Penduduk per Tahun 2019–2020 Annual Population Growth Rate (%) 2019–2020
(1)	(2)	(3)
Pantar	10 069	0,02
Pantar Barat	6 878	0,07
Pantar Timur	11 368	0,05
Pantar Tengah	9 750	0,07
Pantar Barat Laut	4 946	0,08
Alor Barat Daya	24 610	0,02
Mataru	6 043	0,04
Alor Selatan	9 929	0,01
Alor Timur	8 609	0,01
Alor Timur Laut	9 117	0,09
Pureman	3 561	0,05
Teluk Mutiara	53 339	-0,01
Kabola	8 385	0,03
Alor Barat Laut	22 961	0,03
Alor Tengah Utara	12 322	0,05
Pulau Pura	5 484	0,04
Lembur	4 501	0,07
Alor	211 872	0,03
Hasil Registrasi/Registration Result	211 872	0,03

Lanjutan Tabel/*Continued Table* 3.1.1

Kecamatan <i>Subdistrict</i>	Persentase Penduduk <i>Percentage of Total Population</i>	Kepadatan Penduduk per km ² <i>Population Density per sq.km</i>
(1)	(7)	(8)
Pantar	4,75	84,03
Pantar Barat	3,25	117,15
Pantar Timur	5,37	80,37
Pantar Tengah	4,60	64,94
Pantar Barat Laut	2,33	16,16
Alor Barat Daya	11,62	54,94
Mataru	2,85	58,80
Alor Selatan	4,69	51,45
Alor Timur	4,06	15,30
Alor Timur Laut	4,30	43,73
Pureman	1,68	24,08
Teluk Mutiara	25,18	665,24
Kabola	3,96	114,85
Alor Barat Laut	10,84	212,68
Alor Tengah Utara	5,82	98,47
Pulau Pura	2,59	72,36
Lembur	2,12	161,73
Alor	100,00	72,34
Hasil Registrasi/ <i>Registration Result</i>	100,00	72,34

Lanjutan Tabel/Continued Table 3.1.1

Kecamatan Subdistrict	Rasio Jenis Kelamin Population Sex Ratio
(1)	(11)
Pantar	98,5
Pantar Barat	97,8
Pantar Timur	95,3
Pantar Tengah	97,0
Pantar Barat Laut	98,3
Alor Barat Daya	98,2
Mataru	97,2
Alor Selatan	99,9
Alor Timur	102,2
Alor Timur Laut	101,8
Pureman	98,9
Teluk Mutiara	97,7
Kabola	97,2
Alor Barat Laut	98,2
Alor Tengah Utara	90,9
Pulau Pura	94,5
Lembur	96,0
Alor	97,63
Hasil Registrasi/Registration Result	97,63

Sumber/Source: BPS, Sensus Penduduk 2020/ BPS-Statistics Indonesia, Population Census 2020

**3.2 KETENAGAKERJAAN
EMPLOYMENT**

Tabel 3.2.1 Jumlah Penduduk Berumur 15 Tahun Keatas Menurut Jenis Kegiatan Selama Seminggu yang Lalu dan Jenis Kelamin di Kabupaten Alor, 2020
Population Aged 15 Years and Over by Type of Activity During The Previous Week and Gender in Alor Regency, 2020

Kegiatan Utama <i>Main Activity</i>	Jenis Kelamin/ <i>Gender</i>		
	Laki-Laki <i>Male</i>	Perempuan <i>Female</i>	Jumlah <i>Total</i>
(1)	(2)	(3)	(4)
I. Angkatan Kerja/<i>Economically Active</i>	56 864	54 816	110 680
1. Bekerja/ <i>Working</i>	54 405	52 831	107 236
2. Pengangguran Terbuka/ <i>Unemployment</i>	2 459	1 985	3 444
II. Bukan Angkatan Kerja/<i>Economically Inactive</i>	13 496	22 875	36 371
1. Sekolah/ <i>Attending School</i>	6 367	4 922	11 289
2. Mengurus Rumah Tangga/ <i>Housekeeping</i>	4 091	14 934	19 025
3. Lainnya/ <i>Others</i>	3 038	3 019	6 057
Jumlah/<i>Total</i>	70 360	77 691	148 051

Sumber/*Source*: BPS, Survei Angkatan Kerja Nasional (Sakernas) Agustus 2020/*BPS-Statistics Indonesia, August National Labor Force Survey 2020*

Tabel
Table 3.2.2

Penduduk Berumur 15 Tahun ke Atas Menurut Pendidikan Tertinggi yang Ditamatkan dan Jenis Kegiatan Selama Seminggu yang Lalu di Kabupaten Alor, 2020
Population 15 Years of Age and Over by Educational Attainment and Type of Activity During the Previous Week in Alor Regency, 2020

Pendidikan Tertinggi yang Ditamatkan ¹ <i>Educational Attainment¹</i>	Angkatan Kerja/ <i>Economically Active</i>			Persentase Bekerja terhadap Angkatan Kerja <i>Percentage of Working to Economically Active</i>
	Bekerja <i>Working</i>	Pengangguran ² <i>Unemployment²</i>	Jumlah Angkatan Kerja <i>Total of Economically Active</i>	
(1)	(2)	(3)	(4)	(5)
0	49 800	831	50 631	98,36
1	16 545	291	16 836	98,27
2	26 874	1 740	28 614	93,92
3	14 017	582	14 599	96,01
Jumlah/Total	107 236	3 444	110 680	96,89

Lanjutan Tabel/*Continued Table 3.2.2*

Pendidikan Tertinggi yang Ditamatkan ¹ <i>Educational Attainment¹</i>	Bukan Angkatan Kerja <i>Not Economically Active</i>	Jumlah Total	Persentase Angkatan Kerja terhadap Penduduk Usia Kerja <i>Percentage of Economically Active to Working Age Population</i>
(1)	(6)	(7)	(8)
0	-	-	-
1	-	-	-
2	-	-	-
3	-	-	-
Jumlah/Total	36 371	147 051	75,27

- Catatan/Note:
- ¹ 0. ≤ Sekolah Dasar (SD)/≤ *Primary School*
 - 1. Sekolah Menengah Pertama/*Junior High School*
 - 2. Sekolah Menengah Atas/*Senior High School*
 - 3. Perguruan Tinggi/*Collage*
 - ² 1. Mencari pekerjaan/*Looking for work*
 - 2. Mempersiapkan usaha/*Establishing a new business/firm*
 - 3. Merasa tidak mungkin mendapat pekerjaan/*Hopeless of job*
 - 4. Sudah punya pekerjaan tetapi belum mulai bekerja/*Have a job in future start*

Sumber/Source: BPS, Survei Angkatan Kerja Nasional (Sakernas) Agustus 2020/BPS-Statistics Indonesia, August National Labor Force Survey 2020

Tabel 3.2.3
Table

Penduduk Berumur 15 Tahun Ke Atas yang Bekerja Selama Seminggu yang Lalu Menurut Status Pekerjaan Utama dan Jenis Kelamin di Kabupaten Alor, 2020
Population 15 Years of Age and Over who Worked During The Previous Week by Main Employment Status and Sex in Alor Regency, 2020

Status Pekerjaan Utama Main Employment Status	Laki-Laki Male	Perempuan Female	Jumlah Total
(1)	(2)	(3)	(4)
Berusaha sendiri <i>Own account worker</i>	9 537	10 508	20 045
Berusaha dibantu buruh tidak tetap/buruh tidak dibayar <i>Employer assisted by temporary worker/unpaid worker</i>	18 213	11 205	29 418
Berusaha dibantu buruh tetap/buruh dibayar <i>Employer assisted by permanent worker/paid worker</i>	1 502	427	1 929
Buruh/Karyawan/Pegawai/ <i>Employee</i>	15 745	12 002	27 747
Pekerja bebas <i>Casual worker</i>	3 984	988	4 972
Pekerja keluarga/tak dibayar <i>Family worker/unpaid worker</i>	5 424	17 701	23 125
Jumlah/Total	54 405	52 831	107 236

Catatan/Note: ...

Sumber/Source: BPS, Survei Angkatan Kerja Nasional (Sakernas) Agustus 2020/BPS-Statistics Indonesia, August National Labor Force Survey 2020

SOSIAL DAN KESEJAHTERAAN RAKYAT
SOCIAL AND WELFARE

Pada tahun **2020** Terdapat
di Kabupaten Alor

2



Perguruan Tinggi

3



Rumah Sakit

102



Masjid

27



Puskesmas

1

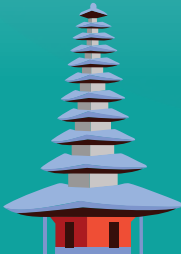

Pura

548



Gereja

PENJELASAN TEKNIS**TECHNICAL NOTES**

1. Sekolah adalah lembaga pendidikan formal yang dimulai dari pendidikan dasar, menengah dan tinggi. Pendidikan yang dicatat adalah pendidikan formal berdasar kurikulum Kementerian Pendidikan Nasional, termasuk pendidikan yang diselenggarakan oleh pondok pesantren dengan memakai kurikulum Kementerian Pendidikan Nasional, seperti Madrasah Ibtidaiyah (MI), Madrasah Tsanawiyah (MTs), dan Madrasah Aliyah (MA). Pondok pesantren/madrasah diniyah adalah sekolah yang tidak memakai kurikulum dari Kementerian Pendidikan Nasional.
 2. Madrasah Ibtidaiyah adalah lembaga pendidikan berciri khas Islam pada jenjang sekolah Dasar. Madrasah Tsanawiyah adalah lembaga pendidikan berciri khas Islam pada jenjang sekolah Menengah pertama. Madrasah Aliyah adalah Lembaga pendidikan berciri khas Islam pada jenjang sekolah Menengah Atas (SMA).
 3. Rumah Sakit Adalah tempat pemeriksaan dan perawatan kesehatan, biasanya berada di bawah pengawasan dokter/tenaga medis, termasuk rumah sakit khusus seperti rumah sakit
1. *School is an education institution starting from primary, secondary or tertiary education. The education data recorded in the survey covering data on formal education based on the curriculum set up by ministry of National Education including education carried out by Muslim Boarding School (Pondok Pesantren) implementing the Ministry of National Education curriculum, such as Madrasah Ibtidaiyah (Islamic Primary School), Madrasah Tsanawiyah (Islamic Junior High School), and Madrasah Aliyah (Islamic Senior High School). Pondok Pesantren/ madrasah diniyah (Islamic boarding School/ Islamic School) is school which does not implement curriculum from the Ministry of National Education.*
 2. *Madrasah Ibtidaiyah is Islamic school at primary education. Madrasah Tsanawiyah is Islamic school at lower secondary education and Madrasah Aliyah is Islamic School at higher secondary education (SMA).*
 3. *Hospital is a place for health check, usually controlled/supervised by doctors/medical personnel. Including in this category are special hospitals such Lung Hospital and Coronary Hospital.*

- perawatan paru-paru dan RS jantung.
4. Puskesmas (Pusat Kesehatan Masyarakat) adalah unit pelayanan teknis dinas kesehatan kabupaten/kota yang mempunyai fungsi utama sebagai penyelenggara pelayanan kesehatan tingkat pertama. Wilayah kerja puskesmas maksimal adalah satu kecamatan.
 5. Puskesmas pembantu (pustu) yaitu unit pelayanan kesehatan masyarakat yang membantu kegiatan puskesmas di sebagian dari wilayah kerja.pada beberapa daerah balai pengobatan telah berubah fungsimenjadi pustu walaupun papan nama masih tertulis balai pengobatan.
 6. Apotek adalah suatu tempat tertentu yang di gunakan untuk melakukan pekerjaan kefarmasian dan penyaluran/ penjualan obat atau bahan faramsi dan perbekalan kesehatan kepada masyarakat yang di kelola oleh tenaga apoteker.
 7. Keluhan kesehatan adalah keadaan seorang yang mengalami gangguan kesehatan atau kejiwaan, baik karena gangguan/penyakit yang sering di alami penduduk, seperti panas, pilek, diare, pusing, sakit kepala, maupun karena penyakit akut, penyakit kronis, kecelakaan, kriminal atau hal lain.
4. *Public Health Centre is a technical implementation unit of regency health departmentthat have the primary function as afirst-level health care providers. The working area standard of public health centre is one district.*
 5. *Subsidiary Public Health Centre is a health facility that assists the Public Health Centre in its part of working area. In several regions, health check points (Balai Pengobatan) has changes their status into Subsidiary Public health Centre, although their sign written in the board remains unchanged.*
 6. *Pharmacy is a specific place that is used for pharmaceutical jobs, and distribution/sale drug/ pharmaceuticals and other medical supplies to people that are administered by trained pharmacist.*
 7. *Health Complaint is a state of someone who is experiencing health or psychiatric disorder, either because of disease that are often experienced by people such as heat, cold, diarrhea, dizziness, or because of acute illness, chronic illness, accident, crimes, or others.*

ULASAN**DESCRIPTION****Pendidikan**

Jumlah SMA di kabupaten Alor masih tetap dari tahun 2019 sampai 2020 yaitu sebanyak 35 sekolah. Sedangkan jumlah Sekolah Dasar (SD) di Kabupaten Alor bertambah dari tahun 2019 sebanyak 280 menjadi 284 pada tahun 2020. Begitu juga dengan jumlah SMP pada tahun 2020 bertambah menjadi 111.

Kesehatan

Jumlah rumah sakit di Kabupaten Alor pada tahun 2020 di Kabupaten Alor sebanyak 3 unit. Dengan jumlah desa yang memiliki puskesmas di tahun 2020 yaitu 27 unit yang tersebar di seluruh Kabupaten Alor.

Keagamaan

Mayoritas penduduk Kabupaten Alor beragama Kristen Protestan yaitu 70,35 persen, diikuti oleh pemeluk agama Islam yang mencapai 26,35 persen.

Education

The number of high schools in Alor district remained constant from 2019 to 2020 with 35 schools. While the number of elementary schools (SD) in Alor Regency increased from 2019 by 280 to 284 in 2020. Likewise, the number of SMP in 2020 increased to 111.

Health

The number of hospitals in Alor Regency in 2020 in Alor Regency is 3 units. With the number of puskesmas increasing in 2020 to 27 units spread throughout Alor Regency and other health units.

Religion

The majority of religious follower population in Alor Regency was Protestan (70,35 percent) and followed by Moslem (26,35 percent).

Gambar 4.1
Figures

**Jumlah Penduduk Menurut Kecamatan dan Agama yang
Dianut di Kabupaten Alor, 2020**
*Population by Subdistrict and Religion in Alor Regency,
2020*

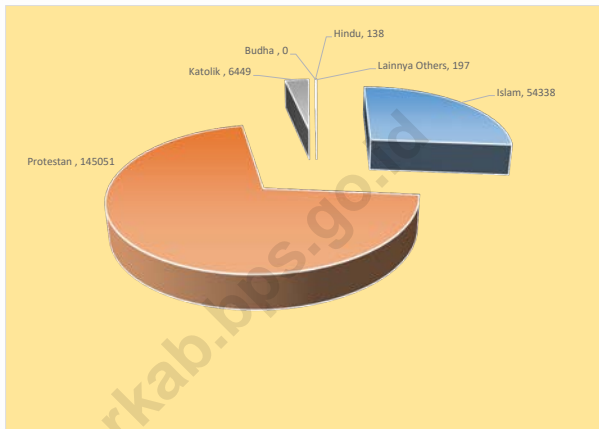

Sumber/Source : Kementerian Agama/Ministry of Religious Affairs

Gambar 4.2
Figures

Jumlah Desa¹/Kelurahan Yang Memiliki Sarana Kesehatan Menurut Kecamatan di Kabupaten Alor, 2018–2020
Number of Villages¹/Kelurahan Having Health Facilities by Subdistrict in Alor Regency, 2018–2020



Sumber/Source : BPS, Pendataan Potensi Desa (Podes)/BPS-Statistics Indonesia, Village Potential Data Collecting

4.1 PENDIDIKAN EDUCATION

Tabel 4.1.1 Jumlah Sekolah, Guru, dan Murid Taman Kanak-Kanak (TK) di Bawah Kementerian Pendidikan dan Kebudayaan Menurut Kecamatan di Kabupaten Alor, 2019/2020 dan 2020/2021
Number of Schools, Teachers, and Pupils in Kindergarten Under The Ministry of Education and Culture by Subdistrict in Alor Regency, 2019/2020 and 2020/2021

Kecamatan Subdistrict	Sekolah/Schools					
	Negeri/Public		Swasta/Private		Jumlah/Total	
	2019/2020	2020/2021	2019/2020	2020/2021	2019/2020	2020/2021
(1)	(2)	(3)	(4)	(5)	(6)	(7)
Pantar	1	1	2	-	3	1
Pantar Barat	2	1	2	1
Pantar Timur	1	1	1	1
Pantar Barat Laut	2	2	2	2
Pantar Tengah	7	2	7	2
Alor Barat Daya	2	2	8	8	10	10
Mataru	2	2	2	2
Alor Selatan	1	2	7	3	8	5
Alor Timur	1	1	3	3	4	4
Alor Timur Laut	1	2	5	5	6	7
Pureman	-	...	-
Teluk Mutiara	8	7	18	15	26	22
Kabola	3	3	3	3	6	6
Alor Barat Laut	5	6	7	3	12	9
Alor Tengah Utara	2	2	2	3	4	5
Pulau Pura	-	...	-
Lembur	2	2	2	2
Alor	24	26	71	53	95	79

Lanjutan Tabel/*Continued Table 4.1.1*

Kecamatan Subdistrict	Guru ¹ /Teachers ¹					
	Negeri/Public		Swasta/Private		Jumlah/Total	
	2019/2020	2020/2021	2019/2020	2020/2021	2019/2020	2020/2021
(1)	(8)	(9)	(10)	(11)	(12)	(13)
Pantar	4	5	...	-	4	5
Pantar Barat	...	-	6	6	6	6
Pantar Timur	...	-	3	4	3	4
Pantar Barat Laut	...	-	7	7	7	7
Pantar Tengah	...	-	...	6	...	6
Alor Barat Daya	5	5	21	29	26	34
Mataru	...	-	11	7	11	7
Alor Selatan	5	8	16	11	21	19
Alor Timur	3	4	8	11	11	15
Alor Timur Laut	3	7	16	25	19	32
Pureman	...	-	...	-	...	-
Teluk Mutiara	49	38	69	59	118	97
Kabola	13	15	11	12	24	27
Alor Barat Laut	16	25	15	11	31	36
Alor Tengah Utara	9	10	4	11	13	21
Pulau Pura	...	-	...	-	...	-
Lembur	...	-	4	8	4	8
Alor	107	117	191	207	298	324

Lanjutan Tabel/*Continued Table 4.1.1*

Kecamatan Subdistrict	Murid/Students					
	Negeri/Public		Swasta/Private		Jumlah/Total	
	2019/2020	2020/2021	2019/2020	2020/2021	2019/2020	2020/2021
(1)	(14)	(15)	(16)	(17)	(18)	(19)
Pantar	27	49	...	-	27	49
Pantar Barat	...	-	59	34	59	34
Pantar Timur	...	-	33	38	33	38
Pantar Barat Laut	...	-	106	89	106	89
Pantar Tengah	...	-	...	52	...	52
Alor Barat Daya	73	70	153	240	226	310
Mataru	...	-	48	88	48	88
Alor Selatan	21	58	121	98	142	156
Alor Timur	25	20	36	77	61	97
Alor Timur Laut	20	53	100	98	120	151
Pureman	...	-	...	-	...	-
Teluk Mutiara	257	253	512	459	769	712
Kabola	91	74	72	80	163	154
Alor Barat Laut	105	153	134	81	239	234
Alor Tengah Utara	68	58	7	76	75	134
Pulau Pura	...	-	...	-	...	-
Lembur	...	-	33	64	33	64
Alor	687	788	1 414	1 574	2 101	2 362

Catatan/Note: ¹ Jumlah guru termasuk kepala sekolah dan guru/The total of teachers including headmaster and teacher

Sumber/Source: Kementerian Pendidikan dan Kebudayaan, Data Semester Ganjil/Ministry of Educations and Culture, Odd Semester Data

Tabel
Table 4.1.2

**Jumlah Sekolah, Guru, dan Murid Raudatul Athfal (RA)
di Bawah Kementerian Agama Menurut Kecamatan di
Kabupaten Alor, 2019/2020 dan 2020/2021**
*Number of Schools, Teachers, and Pupils in Raudatul Athfal
(RA) Under The Ministry of Religious Affairs by Subdistrict in
Alor Regency, 2019/2020 and 2020/2021*

Kecamatan Subdistrict	Sekolah/Schools		Guru/Teachers		Murid/Pupils	
	2019/2020	2020/2021	2019/2020	2020/2021	2019/2020	2020/2021
(1)	(2)	(3)	(4)	(5)	(6)	(7)
Pantar	2	...	8	...	84	...
Pantar Barat	1	...	6	...	58	...
Pantar Timur	-	...	-	...	-	...
Pantar Barat Laut	-	...	-	...	-	...
Pantar Tengah	-	...	-	...	-	...
Alor Barat Daya	1	...	2	...	27	...
Mataru	-	...	-	...	-	...
Alor Selatan	-	...	-	...	-	...
Alor Timur	-	...	-	...	-	...
Alor Timur Laut	-	...	-	...	-	...
Pureman	-	...	-	...	-	...
Teluk Mutiara	2	...	8	...	118	...
Kabola	-	...	-	...	-	...
Alor Barat Laut	3	...	10	...	121	...
Alor Tengah Utara	-	...	-	...	-	...
Pulau Pura	-	...	-	...	-	...
Lembur	-	...	-	...	-	...
Alor	9	...	34	...	408	...

Catatan/Note: Seluruh Raudatul Athfal (RA) berstatus swasta/All Raudatul Athfal (RA) are private

Sumber/Source: Kementerian Agama, Data Semester Ganjil/Ministry of Religious Affairs, Odd Semester Data

Tabel
Table 4.1.3

**Jumlah Sekolah, Guru, dan Murid Sekolah Dasar (SD)
di Bawah Kementerian Pendidikan dan Kebudayaan
Menurut Kecamatan di Kabupaten Alor, 2019/2020 dan
2020/2021**
*Number of Schools, Teachers, and Pupils in Primary Schools
Under The Ministry of Education and Culture by Subdistrict
in Alor Regency, 2019/2020 and 2020/2021*

Kecamatan Subdistrict	Sekolah/Schools					
	Negeri/Public		Swasta/Private		Jumlah/Total	
	2019/2020	2020/2021	2019/2020	2020/2021	2019/2020	2020/2021
(1)	(2)	(3)	(4)	(5)	(6)	(7)
Pantar	9	9	4	4	13	13
Pantar Barat	8	8	1	1	9	9
Pantar Timur	14	14	6	6	20	20
Pantar Barat Laut	5	5	2	2	7	7
Pantar Tengah	13	13	5	5	18	18
Alor Barat Daya	26	28	8	8	34	36
Mataru	9	10	4	4	13	14
Alor Selatan	18	19	5	5	23	24
Alor Timur	17	17	7	7	24	24
Alor Timur Laut	8	8	7	7	15	15
Pureman	6	6	3	3	9	9
Teluk Mutiara	11	12	15	14	26	26
Kabola	6	6	3	3	9	9
Alor Barat Laut	16	16	5	5	21	21
Alor Tengah Utara	13	13	6	6	19	19
Pulau Pura	7	7	2	2	9	9
Lembur	8	8	3	3	11	11
Alor	194	199	86	85	280	284

Lanjutan Tabel/*Continued Table* 4.1.3

Kecamatan Subdistrict	Guru ¹ /Teachers ¹					
	Negeri/Public		Swasta/Private		Jumlah/Total	
	2019/2020	2020/2021	2019/2020	2020/2021	2019/2020	2020/2021
(1)	(8)	(9)	(10)	(11)	(12)	(13)
Pantar	60	67	18	40	78	107
Pantar Barat	63	70	10	9	73	79
Pantar Timur	113	139	44	48	157	187
Pantar Barat Laut	36	36	16	17	52	53
Pantar Tengah	93	113	37	38	130	151
Alor Barat Daya	228	250	79	90	307	340
Mataru	71	78	33	39	104	117
Alor Selatan	133	135	36	38	169	173
Alor Timur	114	127	48	49	162	176
Alor Timur Laut	69	77	65	72	134	149
Pureman	41	39	22	22	63	61
Teluk Mutiara	207	266	233	222	440	488
Kabola	71	81	33	34	104	115
Alor Barat Laut	185	188	54	53	239	241
Alor Tengah Utara	115	130	60	63	175	193
Pulau Pura	61	53	18	20	79	73
Lembur	60	73	30	28	90	101
Alor	1 720	1 922	836	882	2 556	2 804

Lanjutan Tabel/*Continued Table 4.1.3*

Kecamatan Subdistrict	Murid/Students					
	Negeri/Public		Swasta/Private		Jumlah/Total	
	2019/2020	2020/2021	2019/2020	2020/2021	2019/2020	2020/2021
(1)	(14)	(15)	(16)	(17)	(18)	(19)
Pantar	721	712	239	301	960	1 013
Pantar Barat	653	620	123	111	776	731
Pantar Timur	968	950	602	581	1 570	1 531
Pantar Barat Laut	424	415	214	214	638	629
Pantar Tengah	1 069	1 036	616	567	1 685	1 603
Alor Barat Daya	2 297	2 368	1 289	1 274	3 586	3 642
Mataru	862	846	533	498	1 395	1 344
Alor Selatan	1 137	1 142	360	334	1 497	1 476
Alor Timur	983	993	412	366	1 395	1 359
Alor Timur Laut	670	685	693	683	1 363	1 368
Pureman	347	345	253	234	600	579
Teluk Mutiara	2 611	3 068	3 642	3 123	6 253	6 191
Kabola	533	539	364	374	897	913
Alor Barat Laut	1 742	1 709	462	450	2 204	2 159
Alor Tengah Utara	975	1 038	770	722	1 745	1 760
Pulau Pura	426	422	178	201	604	623
Lembur	413	389	297	275	710	664
Alor	16 831	17 277	11 047	10 308	27 878	27 585

Catatan/Note: ¹ Jumlah guru termasuk kepala sekolah dan guru/*The total of teachers including headmaster and teacher*

Sumber/Source: Kementerian Pendidikan dan Kebudayaan, Data Semester Ganjil/*Ministry of Educations and Culture, Odd Semester Data*

Tabel
Table 4.1.4

Jumlah Sekolah, Guru, dan Murid Madrasah Ibtidaiyah (MI) di Bawah Kementerian Agama Menurut Kecamatan Menurut Kecamatan di Kabupaten Alor, 2019/2020 dan 2020/2021

Number of Schools, Teachers, and Pupils in Madrasah Ibtidaiyah (MI) Under The Ministry of Religious Affairs by Subdistrict in Alor Regency, 2019/2020 and 2020/2021

Kecamatan Subdistrict	Sekolah/Schools					
	Negeri/Public		Swasta/Private		Jumlah/Total	
	2019/2020	2020/2021	2019/2020	2020/2021	2019/2020	2020/2021
(1)	(2)	(3)	(4)	(5)	(6)	(7)
Pantar	12	...
Pantar Barat	1	...
Pantar Timur	-	...
Pantar Barat Laut	-	...
Pantar Tengah	-	...
Alor Barat Daya	3	...
Mataru	-	...
Alor Selatan	-	...
Alor Timur	-	...
Alor Timur Laut	-	...
Pureman	-	...
Teluk Mutiara	1	...
Kabola	1	...
Alor Barat Laut	7	...
Alor Tengah Utara	-	...
Pulau Pura	-	...
Lembur	-	...
Alor	25	...

Lanjutan Tabel/Continued Table 4.1.4

Kecamatan Subdistrict	Guru/Teachers					
	Negeri/Public		Swasta/Private		Jumlah/Total	
	2019/2020	2020/2021	2019/2020	2020/2021	2019/2020	2020/2021
(1)	(8)	(9)	(10)	(11)	(12)	(13)
Pantar	143	...
Pantar Barat	20	...
Pantar Timur	-	...
Pantar Barat Laut	-	...
Pantar Tengah	-	...
Alor Barat Daya	27	...
Mataru	-	...
Alor Selatan	-	...
Alor Timur	-	...
Alor Timur Laut	-	...
Pureman	-	...
Teluk Mutiara	12	...
Kabola	6	...
Alor Barat Laut	85	...
Alor Tengah Utara	-	...
Pulau Pura	-	...
Lembur	-	...
Alor	293	...

Lanjutan Tabel/*Continued Table 4.1.4*

Kecamatan Subdistrict	Murid/Students					
	Negeri/Public		Swasta/Private		Jumlah/Total	
	2019/2020	2020/2021	2019/2020	2020/2021	2019/2020	2020/2021
(1)	(14)	(15)	(16)	(17)	(18)	(19)
Pantar	1 297	...
Pantar Barat	266	...
Pantar Timur	-	...
Pantar Barat Laut	-	...
Pantar Tengah	-	...
Alor Barat Daya	214	...
Mataru	-	...
Alor Selatan	-	...
Alor Timur	-	...
Alor Timur Laut	-	...
Pureman	-	...
Teluk Mutiara	199	...
Kabola	81	...
Alor Barat Laut	759	...
Alor Tengah Utara	-	...
Pulau Pura	-	...
Lembur	-	...
Alor	2 816	...

Catatan/Note:

Sumber/Source: Kementerian Agama, Data Semester Ganjil/Ministry of Religious Affairs, Odd Semester Data

Tabel
Table 4.1.5

Jumlah Sekolah, Guru, dan Murid Sekolah Menengah Pertama (SMP) di Bawah Kementerian Pendidikan dan Kebudayaan Menurut Kecamatan di Kabupaten Alor, 2019/2020 dan 2020/2021

Number of Schools, Teachers, and Pupils in Junior High Schools Under The Ministry of Education and Culture by Subdistrict in Alor Regency, 2019/2020 and 2020/2021

Kecamatan Subdistrict	Sekolah/Schools					
	Negeri/Public		Swasta/Private		Jumlah/Total	
	2019/2020	2020/2021	2019/2020	2020/2021	2019/2020	2020/2021
(1)	(2)	(3)	(4)	(5)	(6)	(7)
Pantar	6	6	-	-	6	6
Pantar Barat	2	2	1	1	3	3
Pantar Timur	8	8	-	-	8	8
Pantar Barat Laut	4	4	-	-	4	4
Pantar Tengah	7	7	-	-	7	7
Alor Barat Daya	17	18	-	-	17	18
Mataru	3	3	-	-	3	3
Alor Selatan	6	7	-	-	6	7
Alor Timur	7	7	-	-	7	7
Alor Timur Laut	5	5	-	-	5	5
Pureman	3	3	-	-	3	3
Teluk Mutiara	7	7	7	7	14	14
Kabola	3	3	-	-	3	3
Alor Barat Laut	9	9	2	2	11	11
Alor Tengah Utara	6	6	1	1	7	7
Pulau Pura	2	2	-	-	2	2
Lembur	3	3	-	-	3	3
Alor	98	100	11	11	109	111

Lanjutan Tabel/*Continued Table 4.1.5*

Kecamatan Subdistrict	Guru ¹ /Teachers ¹					
	Negeri/Public		Swasta/Private		Jumlah/Total	
	2019/2020	2020/2021	2019/2020	2020/2021	2019/2020	2020/2021
(1)	(8)	(9)	(10)	(11)	(12)	(13)
Pantar	69	80	-	-	69	80
Pantar Barat	21	24	14	11	35	35
Pantar Timur	88	95	-	-	88	95
Pantar Barat Laut	35	39	-	-	35	39
Pantar Tengah	84	87	-	-	84	87
Alor Barat Daya	199	219	-	-	199	219
Mataru	39	53	-	-	39	53
Alor Selatan	66	84	-	-	66	84
Alor Timur	58	74	-	-	58	74
Alor Timur Laut	51	64	-	-	51	64
Pureman	22	25	-	-	22	25
Teluk Mutiara	228	242	102	121	330	363
Kabola	56	59	-	-	56	59
Alor Barat Laut	144	163	32	34	176	197
Alor Tengah Utara	67	83	22	22	89	105
Pulau Pura	31	33	-	-	31	33
Lembur	35	40	-	-	35	40
Alor	1 293	1 464	170	188	1 463	1 652

Lanjutan Tabel/Continued Table 4.1.5

Kecamatan Subdistrict	Murid/Students					
	Negeri/Public		Swasta/Private		Jumlah/Total	
	2019/2020	2020/2021	2019/2020	2020/2021	2019/2020	2020/2021
(1)	(14)	(15)	(16)	(17)	(18)	(19)
Pantar	569	554	-	-	569	554
Pantar Barat	150	147	138	137	288	284
Pantar Timur	696	720	-	-	696	720
Pantar Barat Laut	298	304	-	-	298	304
Pantar Tengah	766	753	-	-	766	753
Alor Barat Daya	1 643	1 626	-	-	1 643	1 626
Mataru	315	348	-	-	315	348
Alor Selatan	566	596	-	-	566	596
Alor Timur	545	584	-	-	545	584
Alor Timur Laut	536	557	-	-	536	557
Pureman	218	228	-	-	218	228
Teluk Mutiara	2 435	2 506	794	816	3 229	3 322
Kabola	452	482	-	-	452	482
Alor Barat Laut	1 008	1 031	223	231	1 231	1 262
Alor Tengah Utara	520	538	173	148	693	686
Pulau Pura	317	283	-	-	317	283
Lembur	201	228	-	-	201	228
Alor	11 235	11 485	1 328	1 332	12 563	12 817

Catatan/Note: ¹ Jumlah guru termasuk kepala sekolah dan guru/The total of teachers including headmaster and teacher

Sumber/Source: Kementerian Pendidikan dan Kebudayaan, Data Semester Ganjil/Ministry of Educations and Culture, Odd Semester Data

Tabel
Table 4.1.6

Jumlah Sekolah, Guru, dan Murid Madrasah Tsanawiyah (MTs) di Bawah Kementerian Agama Menurut Kecamatan di Kabupaten Alor, 2019/2020 dan 2020/2021
Number of Schools, Teachers, and Pupils in Madrasah Tsanawiyah (MTs) Under The Ministry of Religious Affairs by Subdistrict in Alor Regency, 2019/2020 and 2020/2021

Kecamatan Subdistrict	Sekolah/Schools					
	Negeri/Public		Swasta/Private		Jumlah/Total	
	2019/2020	2020/2021	2019/2020	2020/2021	2019/2020	2020/2021
(1)	(2)	(3)	(4)	(5)	(6)	(7)
Pantar	3	...
Pantar Barat	1	...
Pantar Timur	–	...
Pantar Barat Laut	1	...
Pantar Tengah	–	...
Alor Barat Daya	1	...
Mataru	–	...
Alor Selatan	–	...
Alor Timur	–	...
Alor Timur Laut	–	...
Pureman	–	...
Teluk Mutiara	2	...
Kabola	0	...
Alor Barat Laut	4	...
Alor Tengah Utara	–	...
Pulau Pura	–	...
Lembur	–	...
Alor	12	...

Lanjutan Tabel/Continued Table 4.1.6

Kecamatan Subdistrict	Guru/Teachers					
	Negeri/Public		Swasta/Private		Jumlah/Total	
	2019/2020	2020/2021	2019/2020	2020/2021	2019/2020	2020/2021
(1)	(8)	(9)	(10)	(11)	(12)	(13)
Pantar	22	...
Pantar Barat	35	...
Pantar Timur	–	...
Pantar Barat Laut	4	...
Pantar Tengah	–	...
Alor Barat Daya	17	...
Mataru	–	...
Alor Selatan	–	...
Alor Timur	–	...
Alor Timur Laut	–	...
Pureman	–	...
Teluk Mutiara	45	...
Kabola	–	...
Alor Barat Laut	47	...
Alor Tengah Utara	–	...
Pulau Pura	–	...
Lembur	–	...
Alor	170	...

Lanjutan Tabel/*Continued Table* 4.1.6

Kecamatan Subdistrict	Murid/Students					
	Negeri/Public		Swasta/Private		Jumlah/Total	
	2019/2020	2020/2021	2019/2020	2020/2021	2019/2020	2020/2021
(1)	(14)	(15)	(16)	(17)	(18)	(19)
Pantar	195	...
Pantar Barat	269	...
Pantar Timur	–	...
Pantar Barat Laut	91	...
Pantar Tengah	–	...
Alor Barat Daya	42	...
Mataru	–	...
Alor Selatan	–	...
Alor Timur	–	...
Alor Timur Laut	–	...
Pureman	–	...
Teluk Mutiara	542	...
Kabola	–	...
Alor Barat Laut	215	...
Alor Tengah Utara	–	...
Pulau Pura	–	...
Lembur	–	...
Alor	1354	...

Catatan/Note:

Sumber/Source: Kementerian Agama, Data Semester Ganjil/Ministry of Religious Affairs, Odd Semester Data

Tabel
Table 4.1.7

Jumlah Sekolah, Guru, dan Murid Sekolah Menengah Atas (SMA) di Bawah Kementerian Pendidikan dan Kebudayaan Menurut Kecamatan di Kabupaten Alor, 2019/2020 dan 2020/2021
Number of Schools, Teachers, and Pupils in Senior High Schools Under The Ministry of Education and Culture by Subdistrict in Alor Regency, 2019/2020 and 2020/2021

Kecamatan Subdistrict	Sekolah/Schools					
	Negeri/Public		Swasta/Private		Jumlah/Total	
	2019/2020	2020/2021	2019/2020	2020/2021	2019/2020	2020/2021
(1)	(2)	(3)	(4)	(5)	(6)	(7)
Pantar	2	2	-	-	2	2
Pantar Barat	1	1	-	-	1	1
Pantar Timur	1	1	-	-	1	1
Pantar Barat Laut	1	1	-	-	1	1
Pantar Tengah	1	1	-	-	1	1
Alor Barat Daya	5	5	-	-	5	5
Mataru	1	1	-	-	1	1
Alor Selatan	3	2	-	-	3	2
Alor Timur	2	2	-	-	2	2
Alor Timur Laut	1	1	-	-	1	1
Pureman	1	1	-	-	1	1
Teluk Mutiara	3	3	5	5	8	8
Kabola	2	2	-	-	2	2
Alor Barat Laut	2	2	-	-	2	2
Alor Tengah Utara	1	2	1	1	2	3
Pulau Pura	1	1	-	-	1	1
Lembur	1	1	-	-	1	1
Alor	29	29	6	6	35	35

Lanjutan Tabel/*Continued Table 4.1.7*

Kecamatan Subdistrict	Guru ¹ /Teachers ¹					
	Negeri/Public		Swasta/Private		Jumlah/Total	
	2019/2020	2020/2021	2019/2020	2020/2021	2019/2020	2020/2021
(1)	(8)	(9)	(10)	(11)	(12)	(13)
Pantar	39	39	-	-	39	39
Pantar Barat	26	26	-	-	26	26
Pantar Timur	25	33	-	-	25	33
Pantar Barat Laut	11	13	-	-	11	13
Pantar Tengah	22	25	-	-	22	25
Alor Barat Daya	115	124	-	-	115	124
Mataru	20	20	-	-	20	20
Alor Selatan	25	21	-	-	25	21
Alor Timur	29	32	-	-	29	32
Alor Timur Laut	9	14	-	-	9	14
Pureman	12	14	-	-	12	14
Teluk Mutiara	113	117	146	157	259	274
Kabola	47	56	-	-	47	56
Alor Barat Laut	46	54	-	-	46	54
Alor Tengah Utara	32	37	13	13	45	50
Pulau Pura	14	17	-	-	14	17
Lembur	28	30	-	-	28	30
Alor	613	672	159	170	772	842

Lanjutan Tabel/Continued Table 4.1.7

Kecamatan Subdistrict	Murid/Students					
	Negeri/Public		Swasta/Private		Jumlah/Total	
	2019/2020	2020/2021	2019/2020	2020/2021	2019/2020	2020/2021
(1)	(14)	(15)	(16)	(17)	(18)	(19)
Pantar	378	408	-	-	378	408
Pantar Barat	359	326	-	-	359	326
Pantar Timur	262	238	-	-	262	238
Pantar Barat Laut	56	39	-	-	56	39
Pantar Tengah	108	98	-	-	108	98
Alor Barat Daya	1 031	1 044	-	-	1 031	1 044
Mataru	63	62	-	-	63	62
Alor Selatan	226	193	-	-	226	193
Alor Timur	211	186	-	-	211	186
Alor Timur Laut	50	52	-	-	50	52
Pureman	83	77	-	-	83	77
Teluk Mutiara	1 199	1 179	2 012	1 955	3 211	3 134
Kabola	237	216	-	-	237	216
Alor Barat Laut	230	253	-	-	230	253
Alor Tengah Utara	191	180	117	116	308	296
Pulau Pura	158	171	-	-	158	171
Lembur	205	222	-	-	205	222
Alor	5 047	4 944	2 129	2 071	7 176	7 015

Catatan/Note: ¹ Jumlah guru termasuk kepala sekolah dan guru/The total of teachers including headmaster and teacher
 Sumber/Source: Kementerian Pendidikan dan Kebudayaan, Data Semester Ganjil/Ministry of Educations and Culture, Odd Semester Data

Tabel
Table 4.1.8

Jumlah Sekolah, Guru, dan Murid Sekolah Menengah Kejuruan (SMK) di Bawah Kementerian Pendidikan dan Kebudayaan Menurut Kecamatan di Kabupaten Alor, 2019/2020 dan 2020/2021
Number of Schools, Teachers, and Pupils in Vocational High Schools Under The Ministry of Education and Culture by Subdistrict in Alor Regency, 2019/2020 and 2020/2021

Kecamatan Subdistrict	Sekolah/Schools					
	Negeri/Public		Swasta/Private		Jumlah/Total	
	2019/2020	2020/2021	2019/2020	2020/2021	2019/2020	2020/2021
(1)	(2)	(3)	(4)	(5)	(6)	(7)
Pantar	1	1	-	-	1	1
Pantar Barat	-	-	-	-	-	-
Pantar Timur	1	1	-	-	1	1
Pantar Barat Laut	1	1	-	-	1	1
Pantar Tengah	1	1	-	-	1	1
Alor Barat Daya	-	-	-	-	-	-
Mataru	-	-	-	-	-	-
Alor Selatan	1	1	-	-	1	1
Alor Timur	1	1	-	-	1	1
Alor Timur Laut	1	1	-	-	1	1
Pureman	-	-	-	-	-	-
Teluk Mutiara	2	2	1	1	3	3
Kabola	-	-	-	-	-	-
Alor Barat Laut	3	3	-	-	3	3
Alor Tengah Utara	1	1	-	-	1	1
Pulau Pura	-	-	-	-	-	-
Lembur	-	-	-	-	-	-
Alor	13	13	1	1	14	14

Lanjutan Tabel/Continued Table 4.1.8

Kecamatan Subdistrict	Guru ¹ /Teachers ¹					
	Negeri/Public		Swasta/Private		Jumlah/Total	
	2019/2020	2020/2021	2019/2020	2020/2021	2019/2020	2020/2021
(1)	(8)	(9)	(10)	(11)	(12)	(13)
Pantar	11	10	-	-	11	10
Pantar Barat	-	-	-	-	-	-
Pantar Timur	17	19	-	-	17	19
Pantar Barat Laut	7	17	-	-	7	17
Pantar Tengah	19	21	-	-	19	21
Alor Barat Daya	-	-	-	-	-	-
Mataru	-	-	-	-	-	-
Alor Selatan	15	15	-	-	15	15
Alor Timur	19	21	-	-	19	21
Alor Timur Laut	35	37	-	-	35	37
Pureman	-	-	-	-	-	-
Teluk Mutiara	108	114	20	21	128	135
Kabola	-	-	-	-	-	-
Alor Barat Laut	61	63	-	-	61	63
Alor Tengah Utara	39	39	-	-	39	39
Pulau Pura	-	-	-	-	-	-
Lembur	-	-	-	-	-	-
Alor	331	356	20	21	351	377

Lanjutan Tabel/Continued Table 4.1.8

Kecamatan Subdistrict	Murid/Students					
	Negeri/Public		Swasta/Private		Jumlah/Total	
	2019/2020	2020/2021	2019/2020	2020/2021	2019/2020	2020/2021
(1)	(14)	(15)	(16)	(17)	(18)	(19)
Pantar	75	67	-	-	75	67
Pantar Barat	-	-	-	-	-	-
Pantar Timur	143	126	-	-	143	126
Pantar Barat Laut	76	72	-	-	76	72
Pantar Tengah	185	183	-	-	185	183
Alor Barat Daya	-	-	-	-	-	-
Mataru	-	-	-	-	-	-
Alor Selatan	43	46	-	-	43	46
Alor Timur	68	97	-	-	68	97
Alor Timur Laut	126	120	-	-	126	120
Pureman	-	-	-	-	-	-
Teluk Mutiara	1 101	1 142	51	51	1 152	1 193
Kabola	-	-	-	-	-	-
Alor Barat Laut	323	383	-	-	323	383
Alor Tengah Utara	346	395	-	-	346	395
Pulau Pura	-	-	-	-	-	-
Lembur	-	-	-	-	-	-
Alor	2 486	2 631	51	51	2 537	2 682

Catatan/Note: 1 Guru yang mengajar di 2 sekolah atau lebih dihitung di masing-masing sekolah. Jumlah guru termasuk kepala sekolah dan guru/The teacher who taught in two schools or more counted in every school. The total of teachers including headmaster and teacher

Sumber/Source: Kementerian Pendidikan dan Kebudayaan, Sistem Data Pokok Pendidikan, data semester ganjil laporan sampai dengan 2020/Ministry of Educations and Culture, Basic Education Data System, odd semester report data up to 2020

Tabel
Table 4.1.9

**Jumlah Sekolah, Guru, dan Murid Madrasah Aliyah (MA)
di Bawah Kementerian Agama Menurut Kecamatan di
Kabupaten Alor, 2019/2020 dan 2020/2021**
*Number of Schools, Teachers, and Pupils in Madrasah Aliyah
(MA) Under the Ministry of Religious Affairs by Subdistrict in
Alor Regency, 2019/2020 and 2020/2021*

Kecamatan Subdistrict	Sekolah/Schools					
	Negeri/Public		Swasta/Private		Jumlah/Total	
	2019/2020	2020/2021	2019/2020	2020/2021	2019/2020	2020/2021
(1)	(2)	(3)	(4)	(5)	(6)	(7)
Pantar	-	...	1	...	1	...
Pantar Barat	1	...	-	...	1	...
Pantar Timur	-	...	-	...	-	...
Pantar Barat Laut	-	...	-	...	-	...
Pantar Tengah	-	...	-	...	-	...
Alor Barat Daya	-	...	-	...	-	...
Mataru	-	...	-	...	-	...
Alor Selatan	-	...	-	...	-	...
Alor Timur	-	...	-	...	-	...
Alor Timur Laut	-	...	-	...	-	...
Pureman	-	...	-	...	-	...
Teluk Mutiara	1	...	-	...	1	...
Kabola	-	...	-	...	-	...
Alor Barat Laut	-	...	1	...	1	...
Alor Tengah Utara	-	...	-	...	-	...
Pulau Pura	-	...	-	...	-	...
Lembur	-	...	-	...	-	...
Alor	2	...	2	...	4	...

Lanjutan Tabel/Continued Table 4.1.9

Kecamatan Subdistrict	Guru/Teachers					
	Negeri/Public		Swasta/Private		Jumlah/Total	
	2019/2020	2020/2021	2019/2020	2020/2021	2019/2020	2020/2021
(1)	(8)	(9)	(10)	(11)	(12)	(13)
Pantar	-	...	13	...	13	...
Pantar Barat	2	...	-	...	2	...
Pantar Timur	-	...	-	...	-	...
Pantar Barat Laut	-	...	-	...	-	...
Pantar Tengah	-	...	-	...	-	...
Alor Barat Daya	-	...	-	...	-	...
Mataru	-	...	-	...	-	...
Alor Selatan	-	...	-	...	-	...
Alor Timur	-	...	-	...	-	...
Alor Timur Laut	-	...	-	...	-	...
Pureman	-	...	-	...	-	...
Teluk Mutiara	8	...	-	...	8	...
Kabola	-	...	-	...	-	...
Alor Barat Laut	-	...	17	...	17	...
Alor Tengah Utara	-	...	-	...	-	...
Pulau Pura	-	...	-	...	-	...
Lembur	-	...	-	...	-	...
Alor	10	...	30	...	40	...

Lanjutan Tabel/Continued Table 4.1.9

Kecamatan Subdistrict	Murid/Students					
	Negeri/Public		Swasta/Private		Jumlah/Total	
	2019/2020	2020/2021	2019/2020	2020/2021	2019/2020	2020/2021
(1)	(14)	(15)	(16)	(17)	(18)	(19)
Pantar	-	...	95	...	95	...
Pantar Barat	209	...	-	...	209	...
Pantar Timur	-	...	-	...	-	...
Pantar Barat Laut	-	...	-	...	-	...
Pantar Tengah	-	...	-	...	-	...
Alor Barat Daya	-	...	-	...	-	...
Mataru	-	...	-	...	-	...
Alor Selatan	-	...	-	...	-	...
Alor Timur	-	...	-	...	-	...
Alor Timur Laut	-	...	-	...	-	...
Pureman	-	...	-	...	-	...
Teluk Mutiara	553	...	-	...	553	...
Kabola	-	...	-	...	-	...
Alor Barat Laut	-	...	172	...	172	...
Alor Tengah Utara	-	...	-	...	-	...
Pulau Pura	-	...	-	...	-	...
Lembur	-	...	-	...	-	...
Alor	762	...	267	...	1 029	...

Catatan/Note: ...

Sumber/Source: Kementerian Agama, Data Semester Ganjil/Ministry of Religious Affairs, Odd Semester Data

Tabel
Table 4.1.10

Jumlah Desa¹/Kelurahan yang Memiliki Fasilitas Sekolah Menurut Kecamatan dan Tingkat Pendidikan di Kabupaten Alor, 2018–2020
Number of Villages¹/Kelurahan Having Educational Facilities by Subdistrict and Educational Level in Alor Regency, 2018–2020

Kecamatan Subdistrict	SD Primary School		
	2018	2019	2020
(1)	(2)	(3)	(4)
Pantar	10	11	10
Pantar Barat	7	7	7
Pantar Timur	11	11	11
Pantar Barat Laut	7	7	7
Pantar Tengah	10	10	10
Alor Barat Daya	20	20	20
Mataru	7	7	7
Alor Selatan	14	14	14
Alor Timur	10	10	10
Alor Timur Laut	8	8	8
Pureman	4	4	4
Teluk Mutiara	16	16	16
Kabola	5	5	5
Alor Barat Laut	19	18	18
Alor Tengah Utara	14	14	14
Pulau Pura	6	6	6
Lembur	6	6	6
Alor	174	174	173

Lanjutan Tabel/*Continued Table 4.1.10*

Kecamatan Subdistrict	SMP Junior High School		
	2018	2019	2020
(1)	(5)	(6)	(7)
Pantar	7	7	7
Pantar Barat	4	4	4
Pantar Timur	8	9	9
Pantar Barat Laut	5	5	5
Pantar Tengah	6	7	7
Alor Barat Daya	14	15	16
Mataru	3	3	4
Alor Selatan	6	7	7
Alor Timur	7	7	7
Alor Timur Laut	5	5	5
Pureman	3	3	3
Teluk Mutiara	12	11	10
Kabola	3	3	3
Alor Barat Laut	13	13	13
Alor Tengah Utara	6	7	7
Pulau Pura	3	3	3
Lembur	3	3	3
Alor	108	112	113

Lanjutan Tabel/*Continued Table* 4.1.10

Kecamatan <i>Subdistrict</i>	SMA <i>Senior High School</i>		
	2018	2019	2020
(1)	(8)	(9)	(10)
Pantar	2	3	3
Pantar Barat	2	2	2
Pantar Timur	1	1	1
Pantar Barat Laut	2	2	2
Pantar Tengah	1	1	1
Alor Barat Daya	5	5	5
Mataru	1	1	1
Alor Selatan	2	2	2
Alor Timur	2	2	2
Alor Timur Laut	2	3	3
Pureman	1	1	1
Teluk Mutiara	8	8	7
Kabola	2	2	2
Alor Barat Laut	3	5	4
Alor Tengah Utara	3	3	3
Pulau Pura	1	1	1
Lembur	1	1	1
Alor	39	43	41

Lanjutan Tabel/Continued Table 4.1.10

Kecamatan Subdistrict	SMK Vocational School		
	2018	2019	2020
(1)	(11)	(12)	(13)
Pantar	1	1	1
Pantar Barat	–	–	–
Pantar Timur	2	1	1
Pantar Barat Laut	1	1	1
Pantar Tengah	3	2	2
Alor Barat Daya	–	–	–
Mataru	–	–	–
Alor Selatan	1	1	1
Alor Timur	1	1	1
Alor Timur Laut	1	1	1
Pureman	–	–	–
Teluk Mutiara	3	4	4
Kabola	–	–	–
Alor Barat Laut	3	3	3
Alor Tengah Utara	2	1	1
Pulau Pura	–	–	–
Lembur	–	–	–
Alor	18	16	16

Lanjutan Tabel/Continued Table 4.1.10

Kecamatan Subdistrict	Perguruan Tinggi University		
	2018	2019	2020
(1)	(14)	(15)	(16)
Pantar	–	–	–
Pantar Barat	–	–	–
Pantar Timur	–	–	–
Pantar Barat Laut	–	–	–
Pantar Tengah	–	–	–
Alor Barat Daya	–	–	–
Mataru	–	–	–
Alor Selatan	–	–	–
Alor Timur	–	–	–
Alor Timur Laut	–	–	–
Pureman	–	–	–
Teluk Mutiara	2	2	2
Kabola	–	–	–
Alor Barat Laut	–	–	–
Alor Tengah Utara	–	–	–
Pulau Pura	–	–	–
Lembur	–	–	–
Alor	2	2	2

Catatan/Note: ¹ Desa pada tabel ini termasuk Unit Permukiman Transmigrasi (UPT) yang masih dibina oleh kementerian terkait dan nagari di Provinsi Sumatera Barat/Villages in this table include Transmigration Settlement Unit which is still fostered by the relevant ministries and the nagari in the Province of Sumatera Barat

Sumber/Source: BPS, Pendataan Potensi Desa (Podes)/ BPS-Statistics Indonesia, Village Potential Data Collection

Tabel 4.1.11 Angka Partisipasi Murni (APM) dan Angka Partisipasi Kasar (APK) Menurut Jenjang Pendidikan di Kabupaten Alor, 2019 dan 2020
Net Participation Rates and Gross Participation Rates by Educational Level in Alor Regency, 2019 and 2020

Jenjang Pendidikan Educational Level	Angka Partisipasi Murni (APM) Net Participation Rates		Angka Partisipasi Kasar (APK) Gross Participation Rates	
	2019	2020	2019	2020
(1)	(2)	(3)	(4)	(5)
SD/MI Elementary School
SMP/MTs Junior High School
SMA/SMK/MA Senior High School

Catatan/Note: ...

Sumber/Source: BPS, Survei Sosial Ekonomi Nasional (Susenas)/BPS-Statistics Indonesia, National Socioeconomic Survey

Tabel
Table 4.1.12

Persentase Penduduk Berumur 15 Tahun ke Atas yang Melek Huruf Menurut Kelompok Umur di Kabupaten Alor, 2019 dan 2020
Percentage of Literate People Aged 15 Years and Over by Age Group in Alor Regency, 2019 and 2020

Kelompok Umur Age Group	2019	2020
(1)	(2)	(3)
15–19	99,23	98,75
20–24	99,24	99,16
25–29	99,02	99,58
30–34	98,75	97,30
35–39	99,47	97,79
40–44	99,28	97,59
45–49	97,57	96,54
50+	91,96	90,59
Jumlah/Total	97,65	96,26
15–24	99,15	97,07
15–44	99,17	89,84
15+	97,65	83,41
45+	93,69	68,49

Catatan/Note: ...

Sumber/Source: BPS, Survei Sosial Ekonomi Nasional (Susenas)/BPS-Statistics Indonesia, National Socioeconomic Survey

4.2 KESEHATAN HEALTH

Tabel 4.2.1 Jumlah Desa¹/Kelurahan Yang Memiliki Sarana Kesehatan Menurut Kecamatan di Kabupaten Alor, 2018–2020
Number of Villages¹/Kelurahan Having Health Facilities by Subdistrict in Alor Regency, 2018–2020

Kecamatan Subdistrict	Rumah Sakit Hospital		
	2018	2019	2020
(1)	(2)	(3)	(4)
Pantar	1	1	1
Pantar Barat	–	–	–
Pantar Timur	–	–	–
Pantar Barat Laut	–	–	–
Pantar Tengah	–	–	–
Alor Barat Daya	–	–	–
Mataru	–	–	–
Alor Selatan	–	–	–
Alor Timur	–	–	–
Alor Timur Laut	–	–	–
Pureman	–	–	–
Teluk Mutiara	2	2	2
Kabola	–	–	–
Alor Barat Laut	–	–	–
Alor Tengah Utara	–	–	–
Pulau Pura	–	–	–
Lembur	–	–	–
Alor	3	3	3

Lanjutan Tabel/*Continued Table* 4.2.1

Kecamatan <i>Subdistrict</i>	Rumah Sakit Bersalin <i>Maternity Hospital</i>		
	2018	2019	2020
(1)	(5)	(6)	(7)
Pantar	–	–	–
Pantar Barat	–	–	–
Pantar Timur	–	–	–
Pantar Barat Laut	–	–	–
Pantar Tengah	–	–	–
Alor Barat Daya	–	–	–
Mataru	–	–	–
Alor Selatan	–	–	–
Alor Timur	–	–	–
Alor Timur Laut	–	–	–
Pureman	–	–	–
Teluk Mutiara	–	–	–
Kabola	–	–	–
Alor Barat Laut	–	–	–
Alor Tengah Utara	–	–	–
Pulau Pura	–	–	–
Lembur	–	–	–
Alor	0	–	–

Lanjutan Tabel/Continued Table 4.2.1

Kecamatan Subdistrict	Poliklinik Polyclinic		
	2018	2019	2020
(1)	(8)	(9)	(10)
Pantar	–	–	–
Pantar Barat	–	–	–
Pantar Timur	1	–	–
Pantar Barat Laut	–	–	–
Pantar Tengah	–	–	–
Alor Barat Daya	–	–	–
Mataru	–	–	–
Alor Selatan	–	–	–
Alor Timur	–	–	–
Alor Timur Laut	1	1	1
Pureman	–	–	–
Teluk Mutiara	1	2	2
Kabola	–	–	–
Alor Barat Laut	–	–	–
Alor Tengah Utara	–	–	–
Pulau Pura	–	–	–
Lembur	–	–	–
Alor	3	3	3

Lanjutan Tabel/*Continued Table* 4.2.1

Kecamatan <i>Subdistrict</i>	Puskesmas <i>Public Health Center</i>		
	2018	2019	2020
(1)	(11)	(12)	(13)
Pantar	1	1	1
Pantar Barat	1	1	1
Pantar Timur	2	2	2
Pantar Barat Laut	1	1	1
Pantar Tengah	1	2	2
Alor Barat Daya	2	3	3
Mataru	2	2	2
Alor Selatan	3	2	2
Alor Timur	1	2	2
Alor Timur Laut	1	1	1
Pureman	2	1	1
Teluk Mutiara	1	2	1
Kabola	1	1	1
Alor Barat Laut	3	3	3
Alor Tengah Utara	2	2	2
Pulau Pura	1	1	1
Lembur	1	1	1
Alor	26	28	27

Lanjutan Tabel/Continued Table 4.2.1

Kecamatan Subdistrict	Puskesmas Pembantu Subsidiary of Public Health Center		
	2018	2019	2020
(1)	(14)	(15)	(16)
Pantar	1	2	1
Pantar Barat	–	–	–
Pantar Timur	3	3	3
Pantar Barat Laut	3	3	3
Pantar Tengah	7	5	5
Alor Barat Daya	5	5	5
Mataru	2	–	2
Alor Selatan	6	6	6
Alor Timur	5	4	4
Alor Timur Laut	4	3	3
Pureman	2	1	1
Teluk Mutiara	2	2	2
Kabola	3	3	3
Alor Barat Laut	8	6	5
Alor Tengah Utara	2	2	2
Pulau Pura	2	2	2
Lembur	1	1	1
Alor	56	48	48

Lanjutan Tabel/*Continued Table 4.2.1*

Kecamatan <i>Subdistrict</i>	Apotek <i>Pharmacy</i>		
	2018	2019	2020
(1)	(17)	(18)	(19)
Pantar	–	–	–
Pantar Barat	–	–	–
Pantar Timur	–	–	–
Pantar Barat Laut	–	–	–
Pantar Tengah	–	–	–
Alor Barat Daya	–	–	–
Mataru	–	–	–
Alor Selatan	–	–	–
Alor Timur	–	–	–
Alor Timur Laut	–	–	–
Pureman	–	–	–
Teluk Mutiara	7	7	7
Kabola	–	–	–
Alor Barat Laut	–	–	–
Alor Tengah Utara	–	–	–
Pulau Pura	–	–	–
Lembur	–	–	–
Alor	7	7	7

Catatan/*Note*: ¹ Desa pada tabel ini termasuk Unit Permukiman Transmigrasi (UPT) yang masih dibina oleh kementerian terkait dan nagari di Provinsi Sumatera Barat/*Villages in this table include Transmigration Settlement Unit which is still fostered by the relevant ministries and the nagari in the Province of Sumatera Barat*

Sumber/*Source*: BPS, Pendataan Potensi Desa (Podes)/*BPS-Statistics Indonesia, Village Potential Data Collecting*

4.3 AGAMA DAN SOSIAL LAINNYA RELIGION AND OTHER SOCIAL AFFAIRS

Tabel 4.3.1 Jumlah Penduduk Menurut Kecamatan dan Agama yang Dianut di Kabupaten Alor, 2020
Population by Subdistrict and Religion in Alor Regency, 2020

Kecamatan Subdistrict	Islam	Protestan Protestant	Katolik Catholic	Hindu	Budha Buddha	Lainnya Others
(1)	(2)	(3)	(4)	(5)	(6)	(7)
Pantar	5 605	4 175	518	–	–	–
Pantar Barat	5 605	2 093	–	–	–	–
Pantar Timur	4 260	9 178	–	–	–	–
Pantar Barat Laut	2 659	2 791	–	–	–	–
Pantar Tengah	549	8 736	–	–	–	–
Alor Barat Daya	3 624	15 294	953	–	–	119
Mataru	–	5 479	–	–	–	–
Alor Selatan	–	11 938	201	–	–	–
Alor Timur	–	6 693	–	–	–	–
Alor Timur Laut	–	7 464	748	–	–	–
Pureman	–	4 778	–	–	–	–
Teluk Mutiara	14 947	29 914	3 016	138	–	–
Kabola	593	7 211	94	–	–	–
Alor Barat Laut	15 121	6 754	–	–	–	–
Alor Tengah Utara	267	11 824	919	–	–	78
Pulau Pura	–	4 378	–	–	–	–
Lembur	1 084	6 351	–	–	–	–
Alor	54 338	145 051	6 449	138	–	197

Catatan/Note: Agama Lainnya : Umat Yehuwa/ Other religions : Umat Yehuwa

Sumber/Source: Kementerian Agama/Ministry of Religious Affairs

Tabel
Table 4.3.2**Jumlah Tempat Peribadatan Menurut Kecamatan di
Kabupaten Alor, 2020**
*Number of Places of Worship by Subdistrict in Alor Regency,
2020*

Kecamatan Subdistrict	Masjid Mosque	Mushola Pray Room	Gereja Protestan Protestant Church	Gereja Katholik Catholic Church	Pura Temple	Vihara
(1)	(2)	(3)	(4)	(5)	(6)	(7)
Pantar	10	...	11	3	–	–
Pantar Barat	9	...	6	–	–	–
Pantar Timur	7	...	21	–	–	–
Pantar Barat Laut	5	...	7	–	–	–
Pantar Tengah	2	...	19	–	–	–
Alor Barat Daya	14	...	58	5	–	–
Mataru	–	...	28	–	–	–
Alor Selatan	–	...	60	2	–	–
Alor Timur	–	...	44	–	–	–
Alor Timur Laut	–	...	43	3	–	–
Pureman	–	...	32	–	–	–
Teluk Mutiara	18	...	62	2	1	–
Kabola	4	...	37	1	–	–
Alor Barat Laut	27	...	27	–	–	–
Alor Tengah Utara	2	...	66	6	–	–
Pulau Pura	–	...	18	–	–	–
Lembur	4	...	9	–	–	–
Alor	102	...	548	22	1	–

Catatan/Note: Agama Lainnya : Umat Yehuwa/ Other religions : Umat Yehuwa

Sumber/Source: Kementerian Agama/Ministry of Religious Affairs

Tabel 4.3.3 Jumlah Desa¹/Kelurahan yang Mengalami Bencana Alam² Menurut Kecamatan di Kabupaten Alor, 2018-2020
Number of Villages¹/Kelurahan that Had Natural Disaster² by Subdistrict in Alor Regency, 2018-2020

Kecamatan Subdistrict	Banjir/Flood		
	2018	2019	2020
(1)	(2)	(3)	(4)
Pantar	–	–	–
Pantar Barat	1	–	1
Pantar Timur	5	–	–
Pantar Barat Laut	–	–	–
Pantar Tengah	–	2	–
Alor Barat Daya	10	1	1
Mataru	2	–	–
Alor Selatan	3	1	–
Alor Timur	2	–	–
Alor Timur Laut	2	1	–
Pureman	1	–	3
Teluk Mutiara	1	1	–
Kabola	–	–	–
Alor Barat Laut	1	3	1
Alor Tengah Utara	4	1	–
Pulau Pura	–	1	–
Lembur	–	–	–
Alor	32	11	6

Lanjutan Tabel/*Continued Table* 4.3.3

Kecamatan <i>Subdistrict</i>	Gempa Bumi/ <i>Earthquake</i>		
	2018	2019	2020
(1)	(5)	(6)	(7)
Pantar	–	–	–
Pantar Barat	–	–	–
Pantar Timur	–	–	–
Pantar Barat Laut	–	–	–
Pantar Tengah	–	–	–
Alor Barat Daya	–	–	–
Mataru	–	–	–
Alor Selatan	–	–	–
Alor Timur	1	2	–
Alor Timur Laut	–	–	–
Pureman	–	–	–
Teluk Mutiara	–	–	–
Kabola	–	–	–
Alor Barat Laut	–	3	–
Alor Tengah Utara	–	–	–
Pulau Pura	1	–	–
Lembur	–	1	–
Alor	2	6	–

Lanjutan Tabel/Continued Table 4.3.3

Kecamatan Subdistrict	Tanah Longsor/Landslide		
	2018	2019	2020
(1)	(8)	(9)	(10)
Pantar	1	–	–
Pantar Barat	–	–	–
Pantar Timur	–	2	–
Pantar Barat Laut	1	–	–
Pantar Tengah	–	–	–
Alor Barat Daya	6	2	2
Mataru	–	–	–
Alor Selatan	5	–	–
Alor Timur	1	1	–
Alor Timur Laut	1	1	1
Pureman	–	–	4
Teluk Mutiara	1	–	–
Kabola	1	–	–
Alor Barat Laut	1	2	–
Alor Tengah Utara	1	–	1
Pulau Pura	1	1	–
Lembur	1	2	2
Alor	21	11	10

Catatan/Note: ¹ Desa pada tabel ini termasuk Unit Permukiman Transmigrasi (UPT) yang masih dibina oleh kementerian terkait dan nagari di Provinsi Sumatera Barat/Villages in this table are included in Transmigration Settlement Unit which is still fostered by the relevant ministries and the nagari in the Province of Sumatera Barat

² Terjadi dalam tiga tahun terakhir sampai dengan saat pencacahan/Occured during the last three years by the time of enumeration

Sumber/Source: BPS, Pendataan Potensi Desa (Podes)/BPS-Statistics Indonesia, Village Potential Data Collecting

4.4 KEMISKINAN POVERTY

Tabel 4.4.1 Garis Kemiskinan, Jumlah, dan Persentase Penduduk Miskin di Kabupaten Alor, 2013–2020
Poverty Line, Number, and Percentage of Poor People in Alor Regency, 2013–2020

Tahun Year	Garis Kemiskinan (rupiah/kapita/bulan) Poverty Line (rupiah/capita/month)	Jumlah Penduduk Miskin (ribu) Number of Poor People (thousand)	Persentase Penduduk Miskin Percentage of Poor People
(1)	(2)	(3)	(4)
2013	232 406	39,60	19,88
2014	244 431	38,72	19,48
2015	250 327	45,83	22,92
2016	268 450	44,95	22,35
2017	287 878	43,90	21,67
2018	305 853	44,13	21,63
2019	311 560	44,32	21,59
2020	336 402	43,55	21,09

Catatan/Note: ...

Sumber/Source: .BPS, Survei Sosial Ekonomi Nasional Maret/BPS-Statistics Indonesia, March National Socioeconomic Survey

Tabel 4.4.2 Indeks Kedalaman Kemiskinan dan Indeks Keparahan Kemiskinan di Kabupaten Alor, 2013–2020
Poverty Gap Index and Poverty Severity Index in Alor Regency, 2013–2020

Tahun Year	Indeks Kedalaman Kemiskinan Poverty Gap Index	Indeks Keparahan Kemiskinan Poverty Severity Index
(1)	(2)	(3)
2013	2,84	0,66
2014	2,80	0,66
2015	3,59	0,81
2016	2,85	0,52
2017	4,47	1,27
2018	3,71	0,86
2019	4,13	1,07
2020	2,92	0,58

Catatan/Note: ...

Sumber/Source: .BPS, Survei Sosial Ekonomi Nasional Maret/BPS-Statistics Indonesia, March National Socioeconomic Survey

Bab

5

PERTANIAN, KEHUTANAN, PETERNAKAN, DAN PERIKANAN

AGRICULTURE, FORESTRY, LIVESTOCK, AND FISHERY



Nangka/Cempedak

Jackfruit

1.223

kuintals/quintals



Pepaya/papaya

6.515

kuintals/quintals



Pisang/Banana

18.681

kuintals/quintals

PRODUKSI BUAH DI KABUPATEN ALOR TAHUN 2020



Sumber/Source: BPS, Statistik Pertanian SPH-BST/

BPS-Statistics Indonesia, Agricultural Statistic for Horticulture SPH-BST

PENJELASAN TEKNIS

1. Luas Panen adalah luas tanaman sayuran, buah-buahan, biofarmaka dan tanaman hias yang diambil hasilnya/ dipanen pada periode pelaporan.
2. Luas panen untuk tanaman sayuran: luas tanaman yang dipanen sekaligus/habis/ dibongkar dan luas tanaman yang dipanen berkali-kali (lebih dari satu kali)/ belum habis,
3. Tanaman yang dipanen sekaligus/ habis/ dibongkar adalah tanaman yang sehabis panen langsung dibongkar/ dicabut, terdiri dari bawang merah, bawang putih, bawang daun, kentang, kol/ kubis, kembang kol, petsai/ sawi, wortel, lobak dan kacang merah.
4. Tanaman yang dipanen berkali-kali (lebih dari satu kali)/ belum habis adalah tanaman yang pemanenannya lebih dari satu kali dan biasanya dibongkar apabila panen terakhir sudah tidak memadai lagi, terdiri dari: kacang panjang, cabe besar, cabe rawit, jamur, tomat, terung, buncis, ketimun, labu siam, kangkung, bayam, melon, semangka dan blewah.
5. Produksi adalah hasil menurut bentuk produk dari setiap tanaman sayuran, buah-buahan, biofarmaka dan tanaman hias yang diambil berdasarkan luas yang dipanen pada bulan/ triwulan laporan.

TECHNICAL NOTES

1. *Vegetable, fruit, medicinal and ornamental plant of crop harvested during the period of report.*
2. *Harvested area of vegetables: area of entirely plant harvested/ demolished and plant harvested several times/undemolished,*
3. *Entirely plants harvested/ demolished are plants usually harvested once and demolished to be substituted by other plants, consisting of shallot, garlic, leeks, potato, cabbage, cauliflower, mustard green, carrots, chinese radish and red kidney beans.*
4. *Plants harvested several times/ undemolished are plants usually harvested more than once and demolished in the case that the last harvest was economically not profitable. They consist of: yard long beans, chili, small chili, mushroom, tomatoes, egg plants, french beans, cucumber, pumpkin/ chajota, swamp cabbage, spinach, melon, watermelon and blewah.*
5. *Production is the standard production quantity form of vegetable, fruit, medicinal and ornamental plant based on harvested area reported monthly/ quarterly.*

6. Data perkebunan besar dikumpulkan oleh BPS setiap bulan secara lengkap (sensus bulanan) dengan sistem surat pos. Khusus untuk tanaman kelapa, cengkeh dan kapok, datanya diperoleh dari Direktorat Jendral Perkebunan. Data perkebunan rakyat juga diperoleh dari Direktorat Jendral Perkebunan.
 7. Penghitungan luas tanaman perkebunan besar adalah pada keadaan akhir tahun dan tidak termasuk yang luasnya kurang dari 5 hektar.
 8. Bentuk produksi perkebunan adalah: karet kering (karet), daun kering (teh dan tembakau), biji kering (kopi dan coklat), kulit kering (kayu manis dan kina), serat kering (rami), bunga kering (cengkeh), refined sugar (tebu dari perkebunan besar), gula mangkok (tebu dari perkebunan rakyat), equivalent kopra (kopra), biji dan bunga pala (pala) serta minyak daun (sereh).
6. *Data on estates are collected by the BPS every month on complete basis through a mailing system. Data on coconut, clove, and kapok, as well as smallholder plantation, are acquired from the Directorate General of Estates.*
 7. *Planted area of estates refer to condition at the end of the year, and do not include area less than 5 hectares.*
 8. *Production of estates crops are follows: dry rubber (rubber), dry leaves (tea and tobacco), dry beans (coffee and cocoa), dry bark (cassia vera and cinchona), dry fiber (rosella), dry flowers/buds (cloves), refined sugar (sugar cane from estate), cup sugar (sugar cane from smallholders), copra (copra), seeds and buds (nutmeg) and leaf oil (citronella).*

ULASAN

Produksi tanaman sayuran dan buah-buahan semusim di Kabupaten Alor rata-rata mengalami peningkatan di tahun 2020. Tanaman sayuran dan buah-buahan semusim yang memiliki jumlah produksi terbesar di Kabupaten Alor pada tahun 2020 adalah kangkung yaitu sekitar 9.102 kuintal.

DESCRIPTION

Production of seasonal vegetable and fruit crops in Alor Regency increased on average in 2020. Whereas the seasonal vegetable and fruit plants that have the largest amount of production in Alor Regency in 2020 are water spinach, which is around 9.102 quintals.

<https://alorkab.bps.go.id>

Gambar 5.1 **Produksi Pisang menurut Kecamatan (kuintal), 2020**
Figures **Production of Banana by Subdistrict (quintals), 2020**

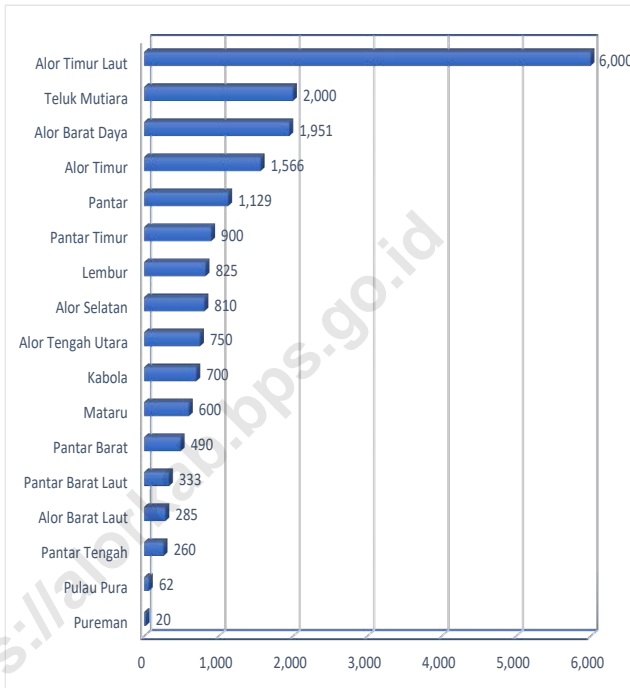

Sumber/Source : BPS, Statistik Pertanian Hortikultura SPH-TBF/BPS-Statistics Indonesia, Agricultural Statistic for Horticulture SPH-TBF

Gambar 5.2
Figures

Produksi Tanaman Biofarmaka Menurut Jenis Tanaman (%), 2020
Production of Medicinal Plants by Kind of Plant (%), 2020

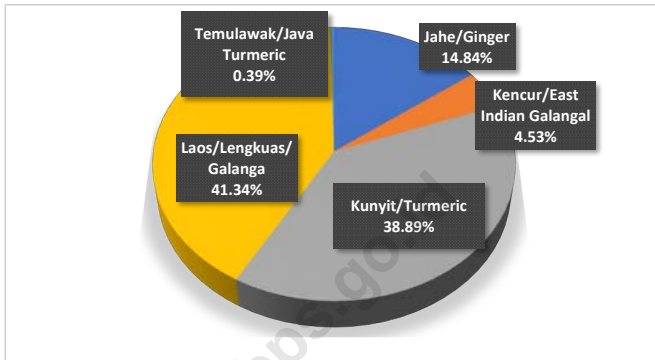

Sumber/Source : BPS, Statistik Pertanian Hortikultura SPH-TBF/BPS-Statistics Indonesia, Agricultural Statistic for Horticulture SPH-TBF

**5.1 HORTIKULTURA
HORTICULTURE**

Tabel 5.1.1 Luas Panen Tanaman Sayuran Menurut Kecamatan dan Jenis Tanaman di Kabupaten Alor (ha), 2019 dan 2020
Table 5.1.1 Harvested Area of Vegetables by Subdistrict and Kind of Plant in Alor Regency (ha), 2019 and 2020

Kecamatan Subdistrict	Bawang Merah Shallot		Cabai Besar Chili/Big Chili	
	2019	2020*	2019	2020*
(1)	(2)	(3)	(4)	(5)
Pantar	-	-	-	-
Pantar Barat	-	-	-	-
Pantar Timur	-	-	-	-
Pantar Barat Laut	-	-	-	-
Pantar Tengah	-	-	-	-
Alor Barat Daya	3	-	-	-
Mataru	-	-	-	-
Alor Selatan	-	-	1	1
Alor Timur	1	-	-	-
Alor Timur Laut	-	-	-	-
Pureman	1	1	-	-
Teluk Mutiara	-	-	-	-
Kabola	-	-	-	-
Alor Barat Laut	-	-	-	-
Alor Tengah Utara	-	1	-	-
Pulau Pura	-	-	-	-
Lembur	-	-	-	-
Alor	5	2	1	1

Lanjutan Tabel/*Continued Table* 5.1.1

Kecamatan Subdistrict	Cabai Rawit <i>Chili/Cayenne Pepper</i>		Kentang <i>Potato</i>	
	2019	2020*	2019	2020*
(1)	(6)	(7)	(8)	(9)
Pantar	-	-	-	-
Pantar Barat	-	-	-	-
Pantar Timur	-	-	-	-
Pantar Barat Laut	-	-	-	-
Pantar Tengah	-	-	-	-
Alor Barat Daya	-	-	-	-
Mataru	-	-	-	-
Alor Selatan	5	4	-	-
Alor Timur	2	3	-	-
Alor Timur Laut	3	5	-	-
Pureman	-	-	-	-
Teluk Mutiara	2	2	-	-
Kabola	-	-	-	-
Alor Barat Laut	11	5	-	-
Alor Tengah Utara	2	-	-	-
Pulau Pura	-	-	-	-
Lembur	5	5	-	-
Alor	30	24	-	-

Lanjutan Tabel/*Continued Table* 5.1.1

Kecamatan Subdistrict	Kubis Cabbage		Tomat Tomato	
	2019	2020*	2019	2020*
(1)	(10)	(11)	(12)	(13)
Pantar	-	-	-	-
Pantar Barat	-	-	-	-
Pantar Timur	-	-	-	-
Pantar Barat Laut	-	-	-	-
Pantar Tengah	-	-	-	-
Alor Barat Daya	-	-	-	-
Mataru	-	-	1	1
Alor Selatan	1	3	-	-
Alor Timur	-	-	2	6
Alor Timur Laut	-	-	7	7
Pureman	-	-	-	1
Teluk Mutiara	-	-	2	4
Kabola	-	-	-	-
Alor Barat Laut	5	4	6	5
Alor Tengah Utara	4	6	3	3
Pulau Pura	-	-	-	-
Lembur	-	-	1	1
Alor	10	13	22	28

Lanjutan Tabel/Continued Table 5.1.1

Kecamatan Subdistrict	Bawang Putih Garlic		Kangkung Water Spinach		Petsai/Sawi Chinese Cabbage/ Mustard Green	
	2019	2020 ^x	2019	2020 ^x	2019	2020 ^x
(1)	(14)	(15)	(16)	(17)	(18)	(19)
Pantar	-	-	3	4	3	4
Pantar Barat	-	-	-	-	-	-
Pantar Timur	-	-	-	-	-	-
Pantar Barat Laut	-	-	-	-	-	-
Pantar Tengah	-	-	-	-	-	-
Alor Barat Daya	-	-	8	6	5	5
Mataru	-	-	1	-	1	-
Alor Selatan	-	-	1	-	10	7
Alor Timur	-	-	1	-	1	1
Alor Timur Laut	-	-	12	16	12	9
Pureman	-	-	-	1	-	-
Teluk Mutiara	-	-	8	11	8	7
Kabola	-	-	-	-	-	-
Alor Barat Laut	-	-	14	26	10	21
Alor Tengah Utara	-	-	7	9	7	11
Pulau Pura	-	-	-	-	-	-
Lembur	-	-	4	3	3	3
Alor	-	-	59	76	60	68

Catatan/Note: Angka Sementara (ASEM)/ Preliminary Figures

Sumber/Source: BPS, Statistik Pertanian Hortikultura SPH-SBS/BPS-Statistics Indonesia, Agricultural Statistic for Horticulture SPH-SBS

Tabel 5.1.2 **Produksi Tanaman Sayuran Menurut Kecamatan dan Jenis Tanaman di Kabupaten Alor (kuintal), 2019 dan 2020**
Production of Vegetables by Subdistrict and Kind of Plant in Alor Regency (quintal), 2019 and 2020

Kecamatan Subdistrict	Bawang Merah Shallot		Cabai Besar Chili/Big Chili	
	2019	2020*	2019	2020*
(1)	(2)	(3)	(4)	(5)
Pantar	-	-	-	-
Pantar Barat	-	-	-	-
Pantar Timur	-	-	-	-
Pantar Barat Laut	-	-	-	-
Pantar Tengah	-	-	-	-
Alor Barat Daya	228	-	-	-
Mataru	-	-	-	-
Alor Selatan	-	-	127	51
Alor Timur	76	-	-	-
Alor Timur Laut	-	-	-	-
Pureman	10	70	-	-
Teluk Mutiara	-	-	-	-
Kabola	-	-	-	-
Alor Barat Laut	-	-	-	-
Alor Tengah Utara	-	230	-	-
Pulau Pura	-	-	-	-
Lembur	-	-	-	-
Alor	314	300	127	51

Lanjutan Tabel/*Continued Table* 5.1.2

Kecamatan Subdistrict	Cabai Rawit Chili/Cayenne Pepper		Kentang Potato	
	2019	2020*	2019	2020*
(1)	(6)	(7)	(8)	(9)
Pantar	-	-	-	-
Pantar Barat	-	-	-	-
Pantar Timur	-	-	-	-
Pantar Barat Laut	-	-	-	-
Pantar Tengah	-	-	-	-
Alor Barat Daya	-	-	-	-
Mataru	-	-	-	-
Alor Selatan	372	816	-	-
Alor Timur	132	153	-	-
Alor Timur Laut	252	2 002	-	-
Pureman	-	-	-	-
Teluk Mutiara	192	204	-	-
Kabola	-	-	-	-
Alor Barat Laut	918	368	-	-
Alor Tengah Utara	120	-	-	-
Pulau Pura	-	-	-	-
Lembur	347	561	-	-
Alor	2 333	4 104	-	-

Lanjutan Tabel/Continued Table 5.1.2

Kecamatan Subdistrict	Kubis Cabbage		Tomat Tomato	
	2019	2020*	2019	2020*
(1)	(10)	(11)	(12)	(13)
Pantar	-	-	-	-
Pantar Barat	-	-	-	-
Pantar Timur	-	-	-	-
Pantar Barat Laut	-	-	-	-
Pantar Tengah	-	-	-	-
Alor Barat Daya	-	-	-	-
Mataru	-	-	175	18
Alor Selatan	350	60	-	-
Alor Timur	-	-	675	1 400
Alor Timur Laut	-	-	1 526	2 018
Pureman	-	-	-	175
Teluk Mutiara	-	-	550	800
Kabola	-	-	-	-
Alor Barat Laut	803	805	2 500	1 375
Alor Tengah Utara	1 251	1 352	675	525
Pulau Pura	-	-	-	-
Lembur	-	-	175	200
Alor	2 404	2 217	6 276	6 511

Lanjutan Tabel/Continued Table 5.1.2

Kecamatan Subdistrict	Bawang Putih Garlic		Kangkung Water Spinach		Petsai/Sawi Chinese Cabbage/ Mustard Green	
	2019	2020 ^x	2019	2020 ^x	2019	2020 ^x
(1)	(14)	(15)	(16)	(17)	(18)	(19)
Pantar	-	-	360	480	390	520
Pantar Barat	-	-	-	-	-	-
Pantar Timur	-	-	-	-	-	-
Pantar Barat Laut	-	-	-	-	-	-
Pantar Tengah	-	-	-	-	-	-
Alor Barat Daya	-	-	1 263	954	585	575
Mataru	-	-	101	-	115	-
Alor Selatan	-	-	240	-	1 270	83
Alor Timur	-	-	101	-	115	115
Alor Timur Laut	-	-	2 185	2 550	1 400	810
Pureman	-	-	-	90	-	-
Teluk Mutiara	-	-	922	1 212	1 010	805
Kabola	-	-	-	-	-	-
Alor Barat Laut	-	-	1 743	2 376	1 225	2 415
Alor Tengah Utara	-	-	840	1 080	1 230	2 250
Pulau Pura	-	-	-	-	-	-
Lembur	-	-	461	360	375	460
Alor	-	-	8 216	9 102	7 715	8 033

Catatan/Note: Angka Sementara (ASEM)/ Preliminary Figures

Sumber/Source: BPS, Statistik Pertanian Hortikultura SPH-SBS/BPS-Statistics Indonesia, Agricultural Statistic for Horticulture SPH-SBS

Tabel
Table 5.1.3

Luas Panen Tanaman Sayuran dan Buah-buahan Semusim Menurut Jenis Tanaman di Kabupaten Alor (ha), 2017–2020
Harvested Area of Seasonal Vegetables and Fruits by Kind of Plant in Alor Regency (ha), 2017–2020

Jenis Tanaman Kind of Plants	2017	2018	2019	2020*
(1)	(2)	(3)	(4)	(5)
Sayuran/Vegetables:				
Bawang Merah/Shallots	-	3	5	2
Bawang Putih/Garlic	-	-	-	-
Cabai Besar/Chili/Big Chili	-	-	1	1
Cabai Rawit/Chili/Cayenne Pepper	-	23	30	24
Kentang/Potato	-	-	-	-
Kubis/Cabbage	-	5	10	13
Kangkung/Water Spinach	-	40	59	76
Petsai/Sawi/Chinese Cabbage/ Mustard Green	-	48	60	68
Buah-buahan/Fruits:				
Melon/Melon	-	-	-	-
Semangka/Watermelon	-	-	-	1

Catatan/Note: Angka Sementara (ASEM)/ Preliminary Figures

Sumber/Source: BPS, Statistik Pertanian Hortikultura SPH-SBS/BPS-Statistics Indonesia, Agricultural Statistic for Horticulture SPH-SBS

Tabel
Table 5.1.4

**Produksi Tanaman Sayuran dan Buah-buahan Semusim
Menurut Jenis Tanaman di Kabupaten Alor (kuintal),
2017–2020**
*Production of Seasonal Vegetables and Fruits by Kind of
Plant in Alor Regency (quintal), 2017–2020*

Jenis Tanaman Kind of Plants	2017	2018	2019	2020*
(1)	(2)	(3)	(4)	(5)
Sayuran/Vegetables:				
Bawang Merah/Shallots	-	180	314	300
Bawang Putih/Garlic	-	-	-	-
Cabai Besar/Chili/Big Chili	-	-	127	51
Cabai Rawit/Chili/Cayenne Pepper	-	1 270	2 333	4 104
Kentang/Potato	-	-	-	-
Kubis/Cabbage	-	800	2 404	2 217
Kangkung/Water Spinach	-	6 000	8 216	9 102
Petsai/Sawi/Chinese Cabbage/ Mustard Green	-	6 190	7 715	8 033
Buah-buahan/Fruits:				
Melon/Melon	-	-	-	-
Semangka/Watermelon	-	-	-	101

Catatan/Note: Angka Sementara (ASEM)/ Preliminary Figures

Sumber/Source: BPS, Statistik Pertanian Hortikultura SPH-SBS/BPS-Statistics Indonesia, Agricultural Statistic for Horticulture SPH-SBS

Tabel
Table 5.1.5

Luas Panen Tanaman Biofarmaka Menurut Kecamatan dan Jenis Tanaman di Kabupaten Alor (m²), 2019 dan 2020
Harvested Area of Medicinal Plants by Subdistrict and Kind of Plant in Alor Regency (m²), 2019 and 2020

Kecamatan Subdistrict	Jahe Ginger		Laos/Lengkuas Galanga		Kencur East Indian Galangal	
	2019	2020 ^x	2019	2020 ^x	2019	2020 ^x
(1)	(2)	(3)	(4)	(5)	(6)	(7)
Pantar	6 000	-	5 500	-	-	-
Pantar Barat	2 300	-	2 500	-	2 000	-
Pantar Timur	600	-	900	-	-	-
Pantar Barat Laut	500	-	750	-	100	-
Pantar Tengah	3 500	-	1 800	-	600	-
Alor Barat Daya	800	-	1 500	500	1 000	-
Mataru	4 000	-	2 000	-	1 000	-
Alor Selatan	1 750	250	1 800	150	1 300	150
Alor Timur	500	500	2 500	1 000	-	-
Alor Timur Laut	175	-	300	-	200	-
Pureman	4 500	-	1 800	-	1 200	-
Teluk Mutiara	3 000	-	10 000	-	2 500	-
Kabola	1 000	400	1 600	600	800	400
Alor Barat Laut	4 000	-	5 000	1 000	500	100
Alor Tengah Utara	4 000	-	3 000	-	1 500	-
Pulau Pura	1 500	-	3 500	-	-	-
Lembur	6 000	1 000	5 000	2 000	1 500	500
Alor	44 125	2 150	49 450	5 250	14 200	1 150

Lanjutan Tabel/*Continued Table* 5.1.5

Kecamatan Subdistrict	Kunyit Turmeric		Temulawak Java Turmeric		Kapulaga Java Cardamom	
	2019	2020 ^x	2019	2020 ^x	2019	2020 ^x
(1)	(8)	(9)	(10)	(11)	(12)	(13)
Pantar	5 000	-	-	-	-	-
Pantar Barat	4 500	-	-	-	-	-
Pantar Timur	900	-	-	-	-	-
Pantar Barat Laut	1 100	-	-	-	-	-
Pantar Tengah	1 000	-	500	-	-	-
Alor Barat Daya	2 000	1 000	-	-	-	-
Mataru	4 000	-	-	-	-	-
Alor Selatan	4 200	200	-	-	-	-
Alor Timur	9 000	3 000	-	-	-	-
Alor Timur Laut	2 000	-	-	-	-	-
Pureman	3 400	-	-	-	-	-
Teluk Mutiara	4 000	-	1 500	-	-	-
Kabola	1 900	400	-	-	-	-
Alor Barat Laut	6 000	1 000	500	100	-	-
Alor Tengah Utara	5 000	-	1 500	-	-	-
Pulau Pura	2 500	-	400	-	-	-
Lembur	16 000	1 000	-	-	-	-
Alor	72 500	6 600	4 400	100	-	-

Catatan/Note: Angka Sementara (ASEM)/ Preliminary Figures

Sumber/Source: BPS, Statistik Pertanian Hortikultura SPH-TBF/BPS-Statistics Indonesia, Agricultural Statistic for Horticulture SPH-TBF

Tabel 5.1.6 **Produksi Tanaman Biofarmaka Menurut Kecamatan dan Jenis Tanaman di Kabupaten Alor (kg), 2019 and 2020**
Production of Medicinal Plants by Subdistrict and Kind of Plant in Alor Regency (kg), 2019 and 2020

Kecamatan Subdistrict	Jahe Ginger		Laos/Lengkuas Galanga		Kencur East Indian Galangal	
	2019	2020*	2019	2020*	2019	2020*
(1)	(2)	(3)	(4)	(5)	(6)	(7)
Pantar	18 000	-	22 000	-	-	-
Pantar Barat	10 800	-	15 200	-	5 800	-
Pantar Timur	3 900	-	8 400	-	-	-
Pantar Barat Laut	1 608	-	3 005	-	200	-
Pantar Tengah	10 500	-	7 200	-	1 200	-
Alor Barat Daya	2 400	-	6 000	2 000	2 000	-
Mataru	15 000	-	10 000	-	2 600	-
Alor Selatan	6 840	840	8 800	601	2 600	300
Alor Timur	1 500	1 500	10 000	4 000	-	-
Alor Timur Laut	1 005	-	3 440	-	600	-
Pureman	2 700	-	7 200	-	2 400	-
Teluk Mutiara	9 540	-	40 050	-	5 000	-
Kabola	3 000	1 200	6 400	2 400	1 600	800
Alor Barat Laut	21 000	-	32 000	4 000	1 400	200
Alor Tengah Utara	12 000	-	7 000	-	3 000	-
Pulau Pura	7 200	-	14 800	-	-	-
Lembur	28 000	4 000	52 000	8 000	3 000	1 000
Alor	154 993	7 540	253 495	21 001	31 400	2 300

Lanjutan Tabel/Continued Table 5.1.6

Kecamatan Subdistrict	Kunyit Turmeric		Temulawak Java Turmeric		Kapulaga Java Cardamom	
	2019	2020 ^x	2019	2020 ^x	2019	2020 ^x
(1)	(8)	(9)	(10)	(11)	(12)	(13)
Pantar	15 000	-	-	-	-	-
Pantar Barat	22 500	-	-	-	-	-
Pantar Timur	6 300	-	-	-	-	-
Pantar Barat Laut	3 168	-	-	-	-	-
Pantar Tengah	3 000	-	1 000	-	-	-
Alor Barat Daya	6 000	3 000	-	-	-	-
Mataru	15 000	-	-	-	-	-
Alor Selatan	12 270	556	-	-	-	-
Alor Timur	29 000	9 000	-	-	-	-
Alor Timur Laut	6 000	-	-	-	-	-
Pureman	10 200	-	-	-	-	-
Teluk Mutiara	11 560	-	3 000	-	-	-
Kabola	5 700	1 200	-	-	-	-
Alor Barat Laut	30 000	3 000	1 800	200	-	-
Alor Tengah Utara	15 000	-	3 000	-	-	-
Pulau Pura	10 500	-	1 200	-	-	-
Lembur	75 000	3 000	-	-	-	-
Alor	276 198	19 756	10 000	200	-	-

Catatan/Note: Angka Sementara (ASEM)/ Preliminary Figures

Sumber/Source: BPS, Statistik Pertanian Hortikultura SPH-TBF/BPS-Statistics Indonesia, Agricultural Statistic for Horticulture SPH-TBF

Tabel 5.1.7 **Luas Panen Tanaman Biofarmaka Menurut Jenis Tanaman di Kabupaten Alor (m²), 2017–2020**
Harvested Area of Medicinal Plants by Kind of Plant in Alor Regency (m²), 2017–2020

Jenis Tanaman Kind of Plants	2017	2018	2019	2020 ^x
(1)	(2)	(3)	(4)	(5)
Jahe/Ginger	-	35 350	44 125	2 150
Kencur/East Indian Galangal	-	17 550	14 200	1 150
Kunyit/Turmeric	-	58 150	72 500	6 600
Laos/Lengkuas/Galanga	-	44 600	49 450	5 250
Temulawak/Java Turmeric	-	2 900	4 400	100
Kapulaga/Java Cardamom	-	-	-	-

Catatan/Note: Angka Sementara (ASEM)/ Preliminary Figures

Sumber/Source: BPS, Statistik Pertanian Hortikultura SPH-TBF/BPS-Statistics Indonesia, Agricultural Statistic for Horticulture SPH-TBF

Tabel 5.1.8 **Produksi Tanaman Biofarmaka Menurut Jenis Tanaman di Kabupaten Alor (kg), 2017–2020**
Table 5.1.8 **Production of Medicinal Plants by Kind of Plant in Alor Regency (kg), 2017–2020**

Jenis Tanaman Kind of Plants	2017	2018	2019	2020 ^x
(1)	(2)	(3)	(4)	(5)
Jahe/Ginger	-	123 500	154 993	7 540
Kencur/East Indian Galangal	-	44 000	31 400	2 300
Kunyit/Turmeric	-	206 100	276 198	19 756
Laos/Lengkuas/Galanga	-	195 400	253 495	21 001
Temulawak/Java Turmeric	-	6 400	10 000	200
Kapulaga/Java Cardamom	-	-	-	-

Catatan/Note: Angka Sementara (ASEM)/ Preliminary Figures

Sumber/Source: BPS, Statistik Pertanian Hortikultura SPH-TBF/BPS-Statistics Indonesia, Agricultural Statistic for Horticulture SPH-TBF

Tabel
Table 5.1.9

Luas Panen Tanaman Hias Menurut Kecamatan dan Jenis Tanaman di Kabupaten Alor (m²), 2019 and 2020
Harvested Area of Ornamental Plants by Subdistrict and Kind of Plant in Alor Regency (m²), 2019 and 2020

Kecamatan Subdistrict	Anggrek/ <i>Orchid</i>		Krisan/ <i>Chrysantemum</i>		Mawar/ <i>Rose</i>	
	2019	2020 ^x	2019	2020 ^x	2019	2020 ^x
(1)	(2)	(3)	(4)	(5)	(6)	(7)
Pantar	-	-	-	-	-	-
Pantar Barat	-	-	-	-	-	-
Pantar Timur	-	-	-	-	-	-
Pantar Barat Laut	-	-	-	-	-	-
Pantar Tengah	-	-	-	-	-	-
Alor Barat Daya	-	-	-	-	-	-
Mataru	-	-	-	-	-	-
Alor Selatan	-	-	-	-	-	-
Alor Timur	-	-	-	-	-	-
Alor Timur Laut	-	-	-	-	-	-
Pureman	-	-	-	-	-	-
Teluk Mutiara	-	-	-	-	-	-
Kabola	-	-	-	-	-	-
Alor Barat Laut	-	-	-	-	-	-
Alor Tengah Utara	-	-	-	-	-	-
Pulau Pura	-	-	-	-	-	-
Lembur	-	-	-	-	-	-
Alor	-	-	-	-	-	-

Lanjutan Tabel/*Continued Table 5.1.9*

Kecamatan Subdistrict	Sedap Malam/ <i>Tuberose</i>		Melati/ <i>Jasmine</i>		Sri Rejeki/ <i>Aglaonema</i>	
	2019	2020*	2019	2020*	2019	2020*
(1)	(8)	(9)	(10)	(11)	(12)	(13)
Pantar	-	-	-	-	-	-
Pantar Barat	-	-	-	-	-	-
Pantar Timur	-	-	-	-	-	-
Pantar Barat Laut	-	-	-	-	-	-
Pantar Tengah	-	-	-	-	-	-
Alor Barat Daya	-	-	-	-	-	-
Mataru	-	-	-	-	-	-
Alor Selatan	-	-	-	-	-	-
Alor Timur	-	-	-	-	-	-
Alor Timur Laut	-	-	-	-	-	-
Pureman	-	-	-	-	-	-
Teluk Mutiara	-	-	-	-	-	-
Kabola	-	-	-	-	-	-
Alor Barat Laut	-	-	-	-	-	-
Alor Tengah Utara	-	-	-	-	-	-
Pulau Pura	-	-	-	-	-	-
Lembur	-	-	-	-	-	-
Alor	-	-	-	-	-	-

Catatan/Note: Angka Sementara (ASEM)/ *Preliminary Figures*

Sumber/Source: BPS, Statistik Pertanian Hortikultura SPH-TH/BPS-Statistics Indonesia, *Agricultural Statistik for Horticulture SPH-TH*

Tabel
Table 5.1.10

Produksi Tanaman Hias Menurut Kecamatan dan Jenis Tanaman di Kabupaten Alor (tangkai), 2019 and 2020
Production of Ornamental Plants by Subdistrict and Kind of Plant in Alor Regency (stalks), 2019 and 2020

Kecamatan Subdistrict	Anggrek/ <i>Orchid</i>		Krisan/ <i>Chrysantemum</i>		Mawar/ <i>Rose</i>	
	2019	2020 ^x	2019	2020 ^x	2019	2020 ^x
(1)	(2)	(3)	(4)	(5)	(6)	(7)
Pantar	-	-	-	-	-	-
Pantar Barat	-	-	-	-	-	-
Pantar Timur	-	-	-	-	-	-
Pantar Barat Laut	-	-	-	-	-	-
Pantar Tengah	-	-	-	-	-	-
Alor Barat Daya	-	-	-	-	-	-
Mataru	-	-	-	-	-	-
Alor Selatan	-	-	-	-	-	-
Alor Timur	-	-	-	-	-	-
Alor Timur Laut	-	-	-	-	-	-
Pureman	-	-	-	-	-	-
Teluk Mutiara	-	-	-	-	-	-
Kabola	-	-	-	-	-	-
Alor Barat Laut	-	-	-	-	-	-
Alor Tengah Utara	-	-	-	-	-	-
Pulau Pura	-	-	-	-	-	-
Lembur	-	-	-	-	-	-
Alor	-	-	-	-	-	-

Lanjutan Tabel/*Continued Table* 5.1.10

Kecamatan Subdistrict	Sedap Malam/ <i>Tuberose</i>		Melati/ <i>Jasmine</i>		Sri Rejeki/ <i>Aglaonema</i>	
	2019	2020*	2019	2020*	2019	2020*
(1)	(8)	(9)	(10)	(11)	(12)	(13)
Pantar	-	-	-	-	-	-
Pantar Barat	-	-	-	-	-	-
Pantar Timur	-	-	-	-	-	-
Pantar Barat Laut	-	-	-	-	-	-
Pantar Tengah	-	-	-	-	-	-
Alor Barat Daya	-	-	-	-	-	-
Mataru	-	-	-	-	-	-
Alor Selatan	-	-	-	-	-	-
Alor Timur	-	-	-	-	-	-
Alor Timur Laut	-	-	-	-	-	-
Pureman	-	-	-	-	-	-
Teluk Mutiara	-	-	-	-	-	-
Kabola	-	-	-	-	-	-
Alor Barat Laut	-	-	-	-	-	-
Alor Tengah Utara	-	-	-	-	-	-
Pulau Pura	-	-	-	-	-	-
Lembur	-	-	-	-	-	-
Alor	-	-	-	-	-	-

Catatan/*Note*: Angka Sementara (ASEM)/ *Preliminary Figures*

Sumber/*Source*: BPS, Statistik Pertanian Hortikultura SPH-TH/BPS-*Statistics Indonesia, Agricultural Statistik for Horticulture SPH-TH*

Tabel 5.1.11 **Luas Panen Tanaman Hias Menurut Jenis Tanaman di Kabupaten Alor (m²), 2017–2020**
Table 5.1.11 **Harvested Area of Ornamental Plants by Kind of Plant in Alor Regency (m²), 2017–2020**

Jenis Tanaman Kind of Plants	2017	2018	2019	2020 ^x
(1)	(2)	(3)	(4)	(5)
Anggrek/ <i>Orchid</i>	-	-	-	-
Krisan/ <i>Chrysantemum</i>	-	-	-	-
Mawar/ <i>Rose</i>	-	-	-	-
Sedap Malam/ <i>Tuberose</i>	-	-	-	-
Melati/ <i>Jasmine</i>	-	-	-	-
Sri Rejeki/ <i>Aglaonema</i>	-	-	-	-

Catatan/Note: Angka Sementara (ASEM)/ Preliminary Figures

Sumber/Source: BPS, Statistik Pertanian Hortikultura SPH-TH/BPS-Statistics Indonesia, Agricultural Statistik for Horticulture SPH-TH

Tabel 5.1.12 **Produksi Tanaman Hias Menurut Jenis Tanaman di Kabupaten Alor (tangkai), 2017–2020**
Table 5.1.12 **Production of Ornamental Plants by Kind of Plant in Alor Regency (stalks), 2017–2020**

Jenis Tanaman Kind of Plants	2017	2018	2019	2020 ^x
(1)	(2)	(3)	(4)	(5)
Anggrek/ <i>Orchid</i>	-	-	-	-
Krisan/ <i>Chrysantemum</i>	-	-	-	-
Mawar/ <i>Rose</i>	-	-	-	-
Sedap Malam/ <i>Tuberose</i>	-	-	-	-
Melati/ <i>Jasmine</i>	-	-	-	-
Sri Rejeki/ <i>Aglaonema</i>	-	-	-	-

Catatan/Note: Angka Sementara (ASEM)/ Preliminary Figures

Sumber/Source: BPS, Statistik Pertanian Hortikultura SPH-TH/BPS-Statistics Indonesia, Agricultural Statistik for Horticulture SPH-TH

Tabel 5.1.13 **Produksi Buah-buahan Menurut Kecamatan dan Jenis Tanaman di Kabupaten Alor (kuintal), 2019 and 2020**
Table 5.1.13 **Production of Fruits by Subdistrict and Kind of Plant in Alor Regency (kuintal), 2019 and 2020**

Kecamatan Subdistrict	Mangga/Mango		Durian/Durian	
	2019	2020*	2019	2020*
(1)	(2)	(3)	(4)	(5)
Pantar	570	-	-	-
Pantar Barat	54	-	-	-
Pantar Timur	546	-	-	-
Pantar Barat Laut	135	576	-	-
Pantar Tengah	1 080	-	-	-
Alor Barat Daya	1 342	-	-	-
Mataru	525	-	-	-
Alor Selatan	390	-	1	2
Alor Timur	1 500	-	-	-
Alor Timur Laut	1 040	-	-	-
Pureman	320	250	-	-
Teluk Mutiara	1 050	-	-	-
Kabola	413	-	-	-
Alor Barat Laut	14 446	-	-	-
Alor Tengah Utara	640	-	-	-
Pulau Pura	-	-	-	-
Lembur	694	-	-	-
Alor	24 745	826	1	2

Lanjutan Tabel/*Continued Table* 5.1.13

Kecamatan Subdistrict	Jeruk Siam/Orange/Tangerine		Pisang/Banana	
	2019	2020*	2019	2020*
(1)	(6)	(7)	(8)	(9)
Pantar	8	8	1 606	1 129
Pantar Barat	-	-	906	490
Pantar Timur	-	-	936	900
Pantar Barat Laut	-	-	415	333
Pantar Tengah	-	-	1 030	260
Alor Barat Daya	252	-	7 804	1 951
Mataru	168	-	1 640	600
Alor Selatan	2 475	-	8 740	810
Alor Timur	365	-	2 344	1 566
Alor Timur Laut	95	-	4 190	6 000
Pureman	-	-	5 004	20
Teluk Mutiara	-	-	4 984	2 000
Kabola	4	-	2 854	700
Alor Barat Laut	2 220	-	4 925	285
Alor Tengah Utara	84	-	2 048	750
Pulau Pura	5	-	286	62
Lembur	1 235	-	4 925	825
Alor	6 911	8	54 637	18 681

Lanjutan Tabel/*Continued Table* 5.1.13

Kecamatan Subdistrict	Pepaya/Papaya		Salak/Snakefruit	
	2019	2020*	2019	2020*
(1)	(10)	(11)	(12)	(13)
Pantar	1 712	856	-	-
Pantar Barat	560	280	-	-
Pantar Timur	1 102	2 075	-	-
Pantar Barat Laut	594	286	-	-
Pantar Tengah	520	120	-	-
Alor Barat Daya	3 452	870	26	8
Mataru	200	37	-	-
Alor Selatan	819	222	89	17
Alor Timur	1 007	259	-	-
Alor Timur Laut	2 040	-	-	-
Pureman	2 262	128	-	-
Teluk Mutiara	9 840	800	87	40
Kabola	646	87	-	-
Alor Barat Laut	3 195	80	50	-
Alor Tengah Utara	422	74	-	-
Pulau Pura	852	160	-	-
Lembur	942	181	-	-
Alor	30 165	6 515	252	65

Lanjutan Tabel/*Continued Table* 5.1.13

Kecamatan Subdistrict	Nangka/Cempedak/Jackfruit		Sukun/Breadfruit	
	2019	2020*	2019	2020*
(1)	(10)	(11)	(12)	(13)
Pantar	127	-	99	-
Pantar Barat	31	-	9	2
Pantar Timur	65	-	3	-
Pantar Barat Laut	70	153	5	10
Pantar Tengah	77	-	22	-
Alor Barat Daya	721	-	283	140
Mataru	675	-	59	24
Alor Selatan	460	-	107	48
Alor Timur	386	-	58	48
Alor Timur Laut	34	42	87	-
Pureman	447	292	19	12
Teluk Mutiara	2 250	-	118	59
Kabola	823	-	17	-
Alor Barat Laut	1 472	644	940	192
Alor Tengah Utara	2 116	-	28	24
Pulau Pura	-	-	-	-
Lembur	458	92	18	3
Alor	10 212	1 223	1 872	562

Catatan/Note: Angka Sementara (ASEM)/ Preliminary Figures

Sumber/Source: BPS, Statistik Pertanian Hortikultura SPH-BST/BPS-Statistics Indonesia, Agricultural Statistic for Horticulture SPH-BST

Tabel 5.1.14 **Produksi Buah-Buahan dan Sayuran Tahunan Menurut Jenis Tanaman di Kabupaten Alor (kuintal), 2017–2020**
Table 5.1.14 **Production of Annual Fruits and Vegetables by Kind of Plant in Alor Regency (quintal), 2017–2020**

Jenis Tanaman Kind of Plants	2017	2018	2019	2020
(1)	(2)	(3)	(4)	(5)
Buah–Buahan/Fruits:				
Durian/Durian	-	2	1	2
Jeruk Siam/Keprok/Orange/Tangerine	-	5 883	6 911	8
Mangga/Mango	-	46 772	24 745	826
Pepaya/Papaya	-	30 397	30 165	6 515
Pisang/Banana	-	50 766	54 637	18 681
Salak/Snakefruit	-	294	252	65
Nangka/Cempedak/Jackfruit	-	7 726	10 212	1 223
Sukun/Breadfruit	-	1 462	1 872	562
Sayuran/Vegetables:				
Jengkol/Jengkol	-	-	-	-
Petai/Twisted Cluster Bean	-	-	-	-

Catatan/Note: Angka Sementara (ASEM)/ Preliminary Figures

Sumber/Source: BPS, Statistik Pertanian Hortikultura SPH-BST/BPS-Statistics Indonesia, Agricultural Statistic for Horticulture SPH-BST

5.2 PERKEBUNAN

ESTATE CROPS

Tabel 5.2.1 **Luas Areal Tanaman Perkebunan Menurut Kecamatan dan Jenis Tanaman di Kabupaten Alor (ha), 2019 dan 2020**
Table 5.2.1 **Planted Area of Estate Crops by Subdistrict and Type of Crops in Alor Regency (ha), 2019 and 2020**

Kecamatan Subdistrict	Kemiri/Candle Nut		Kelapa/Coconut	
	2019	2020	2019	2020
(1)	(2)	(3)	(4)	(5)
Pantar	932	-	875	-
Pantar Barat	120	-	540	-
Pantar Timur	407	-	331	-
Pantar Barat Laut	124	-	142	-
Pantar Tengah	194	-	389	-
Alor Barat Daya	1 252	-	590	-
Mataru	251	-	68	-
Alor Selatan	1 034	-	239	-
Alor Timur	257	-	732	-
Alor Timur Laut	684	-	441	-
Pureman	123	-	242	-
Teluk Mutiara	50	-	165	-
Kabola	387	-	199	-
Alor Barat Laut	189	-	328	-
Alor Tengah Utara	104	-	157	-
Pulau Pura	67	-	98	-
Lembur	73	-	143	-
Alor	6 248	-	5 679	-

Lanjutan Tabel/*Continued Table 5.2.1*

Kecamatan Subdistrict	Kakao/Cocoa		Kopi/Coffee	
	2019	2020	2019	2020
(1)	(6)	(7)	(8)	(9)
Pantar	5	-	-	-
Pantar Barat	-	-	-	-
Pantar Timur	-	-	47	-
Pantar Barat Laut	-	-	-	-
Pantar Tengah	14	-	16	-
Alor Barat Daya	176	-	82	-
Mataru	28	-	119	-
Alor Selatan	36	-	659	-
Alor Timur	28	-	192	-
Alor Timur Laut	60	-	110	-
Pureman	-	-	73	-
Teluk Mutiara	46	-	89	-
Kabola	170	-	74	-
Alor Barat Laut	117	-	190	-
Alor Tengah Utara	95	-	248	-
Pulau Pura	-	-	-	-
Lembur	67	-	164	-
Alor	842	-	2 063	-

Catatan/Note: -

Sumber/Source: Dinas Pertanian dan Perkebunan/*Agriculture and Plantation Office*

Tabel
Table 5.2.2

**Produksi Perkebunan Menurut Kecamatan dan Jenis
Tanaman di Kabupaten Alor (ton), 2019 dan 2020**
*Production of Estate by Subdistrict and Type of Crops in Alor
Regency (ton), 2019 and 2020*

Kecamatan Subdistrict	Kemiri/Candlenut		Kelapa/Coconut	
	2019	2020	2019	2020
(1)	(2)	(3)	(4)	(5)
Pantar	517,29	-	396,05	-
Pantar Barat	29,87	-	235,90	-
Pantar Timur	204,30	-	67,55	-
Pantar Barat Laut	65,88	-	20,24	-
Pantar Tengah	81,51	-	100,05	-
Alor Barat Daya	795,29	-	94,92	-
Mataru	114,37	-	10,18	-
Alor Selatan	923,23	-	34,77	-
Alor Timur	182,37	-	167,48	-
Alor Timur Laut	295,30	-	61,83	-
Pureman	57,29	-	38,54	-
Teluk Mutiara	36,61	-	23,95	-
Kabola	102,58	-	49,03	-
Alor Barat Laut	197,47	-	65,88	-
Alor Tengah Utara	39,38	-	20,91	-
Pulau Pura	6,26	-	16,67	-
Lembur	37,32	-	15,80	-
Alor	3 686,32	-	1419,75	-

Lanjutan Tabel/*Continued Table* 5.2.2

Kecamatan Subdistrict	Kakao/Cocoa		Kopi/Coffee	
	2019	2020	2019	2020
(1)	(6)	(7)	(8)	(9)
Pantar	1,69	-	-	-
Pantar Barat	-	-	-	-
Pantar Timur	-	-	4,48	-
Pantar Barat Laut	-	-	-	-
Pantar Tengah	-	-	3,83	-
Alor Barat Daya	7,04	-	13,77	-
Mataru	10,24	-	16,84	-
Alor Selatan	8,11	-	74,69	-
Alor Timur	8,52	-	30,79	-
Alor Timur Laut	5,12	-	17,66	-
Pureman	-	-	9,47	-
Teluk Mutiara	7,89	-	13,61	-
Kabola	8,90	-	8,76	-
Alor Barat Laut	6,82	-	23,90	-
Alor Tengah Utara	8,96	-	29,16	-
Pulau Pura	-	-	-	-
Lembur	10,91	-	20,19	-
Alor	84,20	-	267,15	-

Catatan/Note: -

Sumber/Source: Dinas Pertanian dan Perkebunan/Agriculture and Plantation Office

Bab

6

INDUSTRI, PERTAMBANGAN, DAN ENERGI

INDUSTRY, MINING, AND ENERGY



Daya Terpasang
Installed Electricity Power
36.635 KW



Produksi Listrik
Electricity Production
35.256.877 KWh



Listrik Terjual
Electricity Sold
37.116.658 KW

Susut/Hilang
Shrinkage/Lost
-691.062 KWh

LISTRIK PLN
DI KABUPATEN ALOR
2020

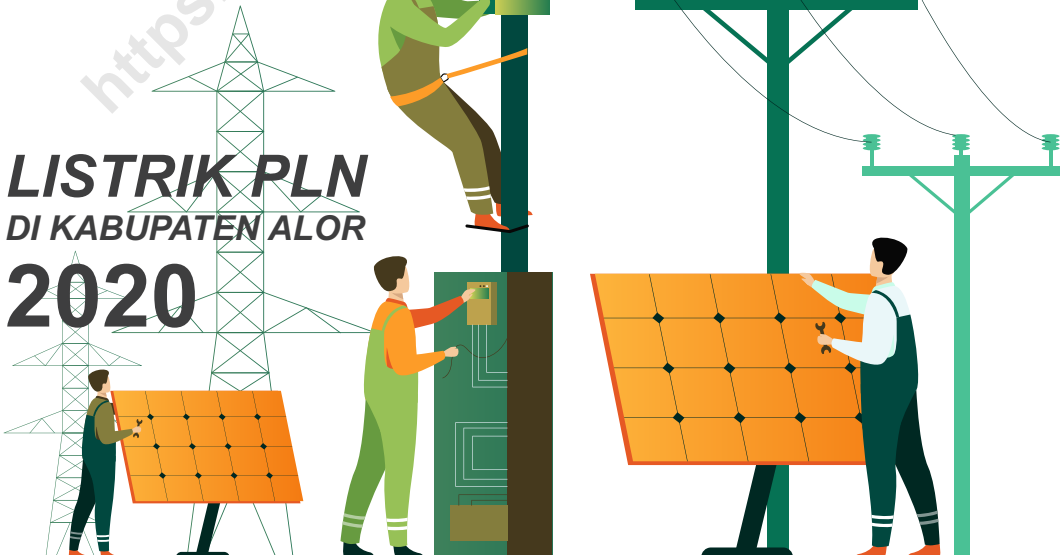

PENJELASAN TEKNIS

1. Perusahaan Listrik Negara (PLN) adalah perusahaan listrik milik Negara yang mempunyai aktivitas kegiatan pembangkitan, transmisi, dan distribusi tenaga listrik.
2. Perusahaan Air Bersih adalah perusahaan yang mempunyai aktivitas dalam penampungan, penjernihan, dan penyaluran air bersih kepada rumah tangga, perusahaan industri, atau pengguna komersial lainnya.
3. Jumlah listrik/air bersih yang terjual adalah banyaknya listrik/air bersih yang disalurkan kepada para pelanggan.

TECHNICAL NOTES

1. *State Electricity Company (PLN) is a electricity company owed by state, that has activities for electricity production, transmission, and electricity distribution.*
2. *Water Supply Company (PDAM) is a company which has several activities such as collecting, purifying, and distributing clean water to households, industrial establishment, or other commercial users.*
3. *Sold Electricity/ clean water are total of electricity/ clean water which distributed to costumers.*

ULASAN

Jumlah pelanggan PDAM di Kabupaten Alor tahun 2020 mencapai 5.942 pelanggan, dimana Kecamatan Teluk Mutiara memiliki pelanggan terbanyak yaitu sebesar 4.957 pelanggan. PDAM Kabupaten Alor hanya menjangkau 5 dari 17 kecamatan yang ada.

Produksi listrik PLN ULP Kalabahi tahun 2016-2020 terus mengalami peningkatan dari semula 26,5 juta KWh di tahun 2016 menjadi 35,2 juta KWh di tahun 2020.

DESCRIPTION

The number of PDAM customers in Alor Regency in 2019 reached 5,942 customers, while Teluk Mutiara District had the most customers, namely 4,957 customers. Alor Regency PDAM has only diverted 5 of the 17 sub-districts.

PLN ULP electricity production in 2016-2020 continues to increase from the original 26.5 million KWh in 2016 to 35.2 million KWh in 2020.

Gambar 6.1
Figures

Jumlah Pelanggan PDAM menurut Kecamatan, 2020
Number of PDAM Customer by Subdistrict (%), 2020

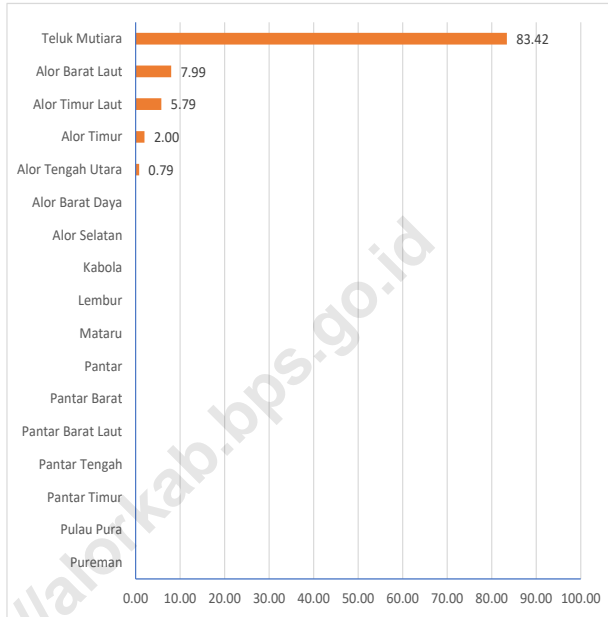

Sumber/Source : PDAM Kabupaten Alor/Municipal Waterworks of Alor Regency

Tabel
Table 6.1**Daya Terpasang, Produksi, dan Distribusi Listrik PT. PLN (Persero) pada Cabang/Ranting PLN di Kabupaten Alor, 2016-2020**
Installed Electricity Power, Production, and Distribution of PT. PLN (Persero) at PLN Branch in Alor Regency, 2016-2020

Tahun Year	Daya Terpasang <i>Installed Electricity Power</i> (KW)	Produksi Listrik <i>Electricity Production</i> (KWh)	Listrik Terjual <i>Electricity Sold</i> (KWh)	Dipakai Sendiri <i>Own Used</i> (KWh)	Susut/Hilang <i>Shrinkage/Lost</i> (KWh)
(1)	(2)	(3)	(4)	(5)	(6)
2016	8 380	26 509 991	24 346 590	310 449	1 777 583
2017	9 400	26 966 047	25 084 112	389 095	1 524 186
2018	11 120	29 189 812	26 896 561	454 274	1 901 236
2019	14 022	31 595 942	29 096 366	545 198	2 051 090
2020	36 635	35 256 877	37 116 658	580 949	-691 062

Sumber/Source: PLN Kalabahi/PLN Kalabahi

Tabel
Table 6.2**Jumlah Pelanggan dan Air yang Disalurkan Menurut
Kecamatan di Kabupaten Alor, 2020**
*Number of Customers and Distributed Water by Subdistrict
in Alor Regency, 2020*

Kecamatan Subdistrict	Pelanggan Number of Customers	Air Disalurkan Distributed Water (m ³)	Nilai Value (Rp)
(1)	(2)	(3)	(4)
Pantar	-	-	-
Pantar Barat	-	-	-
Pantar Timur	-	-	-
Pantar Barat Laut	-	-	-
Pantar Tengah	-	-	-
Alor Barat Daya	-	-	-
Mataru	-	-	-
Alor Selatan	-	-	-
Alor Timur	119,00	21.523,00	26.956.800,00
Alor Timur Laut	344,00	206.400,00	72.840.000,00
Pureman	-	-	-
Teluk Mutiara	4.957,00	704.002,00	1.840.275.050,00
Kabola	-	-	-
Alor Barat Laut	475,00	285.000,00	114.000.000,00
Alor Tengah Utara	47,00	5.760,00	15.804.000,00
Pulau Pura	-	-	-
Lembur	-	-	-
Alor	5.942,00	1.222.685,00	2.069.875.850,00

Sumber/Source: PDAM Kabupaten Alor/Municipal Waterworks of Alor Regency

Jumlah rumah makan di Kabupaten Alor mengalami peningkatan, dari **9** pada tahun 2019 menjadi **10** pada tahun 2020



PENJELASAN TEKNIS

1. Restoran/ rumah makan adalah usaha yang mencakup jenis usaha jasa pangan yang bertempat di sebagian atau seluruh bangunan permanen yang menjual dan menyajikan makanan dan minuman untuk umum di tempat usahanya, baik dilengkapi dengan peralatan/perlengkapan untuk proses pembuatan dan penyimpanan; maupun tidak dan telah mendapatkan surat keputusan sebagai restoran/ rumah makan dari instansi yang membinanya.

TECHNICAL NOTES

1. *Restaurant/restaurant is a business that includes a type of food service business that is located in part or all of permanent buildings that sell and serve food and drinks to the public in their place of business, whether equipped with equipment / equipment for the manufacturing and storage process; or not and has received a letter a decision as a restaurant / restaurant from the agency that built it.*

ULASAN

Jumlah restoran yang telah mendapat izin usaha di Kabupaten Alor meningkat sebanyak 1 bangunan, dari 9 pada tahun 2019 menjadi 10 pada tahun 2020.

DESCRIPTION

The number of restaurant with permit in Alor Regency increases by 1 buildings, from 9 buildings in 2019 to 10 buildings in 2020.

<https://alorkab.bps.go.id>

Gambar 7.1 Jumlah Rumah Makan/Restoran yang Terdaftar, 2020
Figures *Number of Restaurants, 2020*

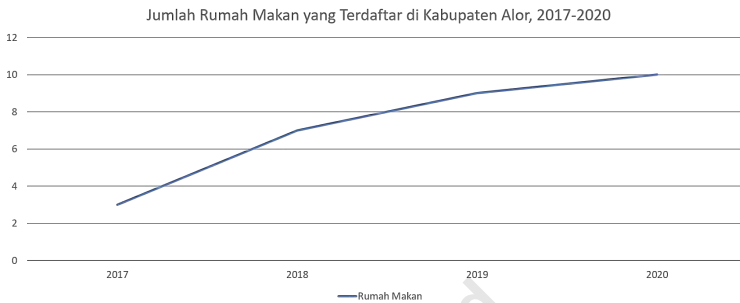

Sumber/Source : DPPMTSP Kabupaten Alor

Tabel
Table 7.1**Jumlah Rumah Makan/Restoran Menurut Kecamatan di
Kabupaten Alor, 2017–2020**
*Number of Restaurants by Subdistrict in Alor Regency,
2017–2020*

Kecamatan Subdistrict	2017	2018	2019	2020
(1)	(2)	(3)	(4)	(5)
Pantar	–	–	–	–
Pantar Barat	–	–	–	–
Pantar Timur	–	–	–	–
Pantar Barat Laut	–	–	–	–
Pantar Tengah	–	–	–	–
Alor Barat Daya	–	–	–	–
Mataru	–	–	–	–
Alor Selatan	–	–	–	–
Alor Timur	–	–	–	–
Alor Timur Laut	–	–	–	–
Pureman	–	–	–	–
Teluk Mutiara	3	7	9	10
Kabola	–	–	–	–
Alor Barat Laut	–	–	–	–
Alor Tengah Utara	–	–	–	–
Pulau Pura	–	–	–	–
Lembur	–	–	–	–
Alor	3	7	9	10

Catatan/Note: Hanya mencakup rumah makan/restoran yang sudah mengurus izin di DPPMTSP Kab Alor

Sumber/Source: DPPMTSP Alor

Bab

8

Transportasi dan Komunikasi

Transportation and Communication

Permukaan jalan di Kabupaten Alor*
Road surface in Alor Regency

670,78 km *Aspal Paved*

284,69 km *Tanah Soil*

127,84 km *Kerikil Gravel*
61,69 km *Lainnya Others*

PENJELASAN TEKNIS

1. Data panjang jalan negara dan jalan provinsi bersumber dari Kementerian Pekerjaan Umum, sedangkan jalan kabupaten/ kota bersumber dari Dinas Pekerjaan Umum dan Penataan Ruang kab/ kota.
2. Kantor Pos adalah pemberi pelayanan pengiriman barang, uang, dsb dari suatu tempat ke tempat yang lain. Pengguna pelayanan biasanya diharuskan menempel perangko yang cukup pada sampul surat, kartu pos, pos wesel, warkat pos, paket, dsb.

TECHNICAL NOTES

1. *Data on the length of state and provincial roads were taken from the Ministry of Public Works, while the regency/ city roads data were taken from Regency Public Works Offices.*
2. *Post office is an establishment dealing with the delivery of goods, letters, money, etc. from one place to another place. Service users usually put postage stamps on envelope and postcard or are charged with amount of money in obtaining services such as money order, aerogramme, package post, etc.*

ULASAN

Permukaan jalan kabupaten di Kabupaten Alor mencakup permukaan aspal, kerikil, tanah, dan lainnya. Sepanjang 670,78 km jalan kabupaten memiliki permukaan aspal. Jalan dengan permukaan tanah juga cukup lazim ditemui, panjang totalnya adalah 284,69 km.

DESCRIPTION

Regency road surface in Alor Regency consists of paving, gravel, soil, and other surface. There's 670,78 km of road with paved surface. Soil surface is also commonly found with the total length of 284,69 km.

<https://alorkab.bps.go.id>

Gambar 8.1
Figures

Panjang Jalan Menurut Jenis Permukaan Jalan (km), 2019
Length of Roads by Type of Road Surface (%), 2019

Permukaan Jalan di Kabupaten Alor/ *Road Surface in Alor Regency (km), 2019*

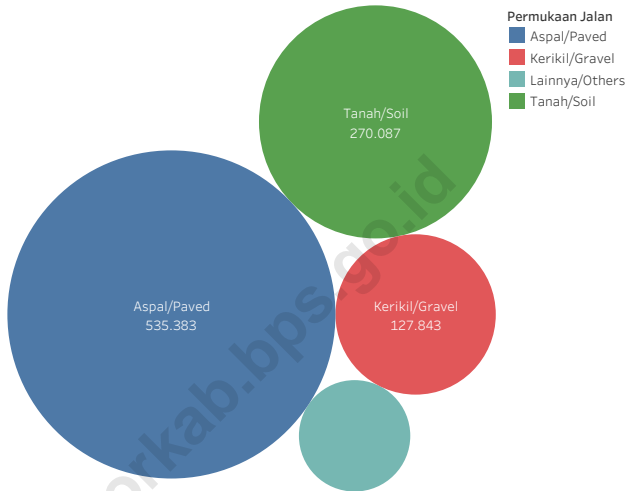

Sumber/Source : Dinas Pekerjaan Umum dan Penataan Ruang Kabupaten Alor

**8.1 TRANSPORTASI
TRANSPORTATION**

Tabel 8.1.1 Panjang Jalan¹ Menurut Tingkat Kewenangan Pemerintahan di Kabupaten Alor (km), 2018–2020
Table 8.1.1 Length of Roads¹ by Level of Government Authority in Alor Regency (km), 2018–2020

Tingkat Kewenangan Pemerintahan Level of Government Authority	2018	2019	2020
(1)	(2)	(3)	(4)
Negara ² /State ²	145,33	150,00	...
Provinsi/Province	123,83	123,84	...
Kabupaten/Kota Regency/Municipality	871,16	871,16	...
Jumlah/Total	1 140,32	1 145,00	...

Catatan/Note: ¹ Data tidak termasuk panjang jalan tol/Excluding toll road
² Berdasarkan Keputusan Menteri Pekerjaan Umum dan Perumahan Rakyat No. 248/KPTS/M/2015/Based on Public Work and Public Housing Ministerial Decree No. 248/KPTS/M/2015
Sumber/Source: Dinas Pekerjaan Umum dan Penataan Ruang Kabupaten Alor

Tabel 8.1.2 Panjang Jalan Menurut Jenis Permukaan Jalan di Kabupaten Alor (km), 2018–2020
Table 8.1.2 Length of Roads by Type of Road Surface in Alor Regency (km), 2018–2020

Jenis Permukaan Jalan Type of Road Surface	2018	2019	2020
(1)	(2)	(3)	(4)
Aspal/Paved	634,90	670,78	...
Kerikil/Gravel	138,14	127,84	...
Tanah/Soil	296,76	284,69	...
Lainnya/Others	70,52	61,69	...
Jumlah/Total	1 140,32	1 145,00	...

Catatan/Note: -

Sumber/Source: Dinas Pekerjaan Umum dan Penataan Ruang Kabupaten Alor

Tabel 8.1.3 Panjang Jalan Menurut Kondisi Jalan di Kabupaten Alor (km), 2018–2020
Length of Roads by Condition of Roads in Alor Regency (km), 2018–2020

Kondisi Jalan Condition of Roads	2018	2019	2020
(1)	(2)	(3)	(4)
Baik/Good	347,94	392,94	...
Sedang/Moderate	294,95	258,02	...
Rusak/Damage	342,20	144,50	...
Rusak Berat/Severely Damage	155,24	349,53	...
Jumlah/Total	1 140,32	1 144,99	...

Catatan/Note: -

Sumber/Source: Dinas Pekerjaan Umum dan Penataan Ruang Kabupaten Alor

8.2 KOMUNIKASI COMMUNICATION

Tabel 8.2.1 Jumlah Kantor Pos Pembantu Menurut Kecamatan di Kabupaten Alor, 2017–2020
Number of Post Offices Subsidiaries by Subdistrict in Alor Regency, 2017–2020

Kecamatan Subdistrict	2017	2018	2019	2020
(1)	(2)	(3)	(4)	(5)
Pantar	-	1	1	1
Pantar Barat	1	1	1	1
Pantar Timur	-	-	-	-
Pantar Barat Laut	-	-	-	-
Pantar Tengah	-	-	-	-
Alor Barat Daya	1	1	1	1
Mataru	-	-	-	-
Alor Selatan	-	-	-	-
Alor Timur	-	-	-	-
Alor Timur Laut	-	-	-	-
Pureman	-	-	-	-
Teluk Mutiara	1	1	1	1
Kabola	-	-	-	-
Alor Barat Laut	-	-	-	-
Alor Tengah Utara	-	-	-	-
Pulau Pura	-	-	-	-
Lembur	-	-	-	-
Alor	4	4	4	4

Catatan/Note: -

Sumber/Source: Kantor Pos Kabupaten Alor

Bab

9

Perbankan, Koperasi, dan Harga-harga

Banking, Cooperative, and Prices



Ada sebanyak 183 koperasi di Kabupaten Alor pada tahun 2020

Sekitar setengahnya terdapat di kecamatan Teluk Mutiara

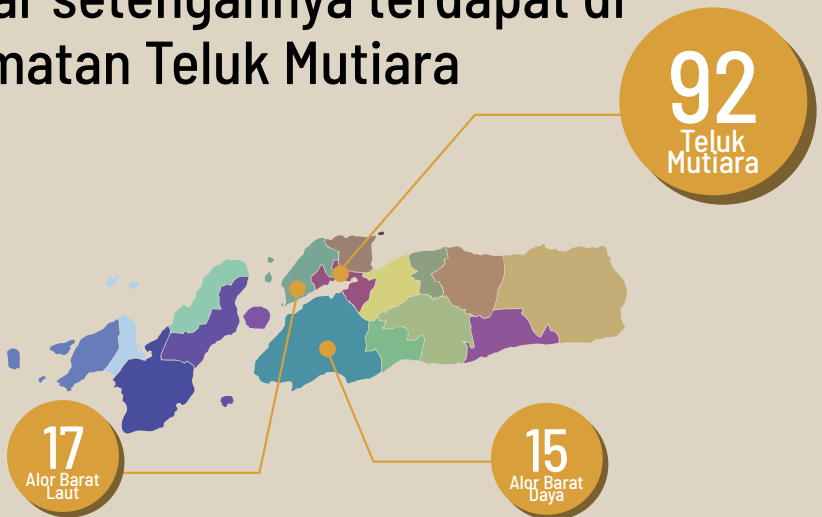

PENJELASAN TEKNIS

1. Koperasi adalah badan usaha yang beranggotakan orang-seorang atau badan hukum koperasi dengan melandaskan kegiatannya berdasarkan prinsip-prinsip koperasi sekaligus sebagai gerakan ekonomi rakyat yang berdasar atas asas kekeluargaan.

TECHNICAL NOTES

1. *Cooperative is an establishment consisting of individual or cooperative legal entity that base their activities based on cooperative principles and also as people's economic movements based on family principle.*

<https://alorkab.bps.go.id>

ULASAN

Ada sebanyak 183 koperasi yang beroperasi di Kabupaten Alor pada tahun 2020. Jumlah koperasi di Kabupaten Alor perlahan meningkat dari 176 koperasi pada tahun 2017 hingga 183 koperasi pada tahun 2020.

DESCRIPTION

There are a total of 183 operating cooperative office throughout Alor Regency. The number of cooperative office in Alor Regency slowly increased from 176 offices in 2017 to 183 offices in 2020.

<https://alorkab.bps.go.id>

Gambar 9.1
Figures

Jumlah Koperasi Aktif di Kabupaten Alor, 2020
Number of Active Cooperativein Alor Regency, 2020

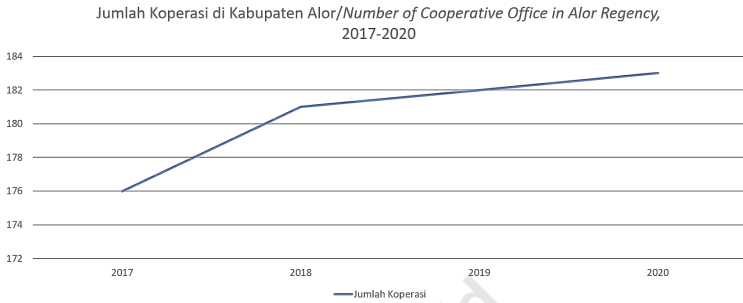

Sumber/Source : Dinas Koperasi dan UKM Kabupaten Alor

Tabel 9.1 Jumlah Koperasi Aktif Menurut Kecamatan di Kabupaten Alor, 2017–2020
Table 9.1 Number of Active Cooperative by Subdistrict in Alor Regency, 2017–2020

Kecamatan Subdistrict	2017	2018	2019	2020
(1)	(2)	(3)	(4)	(5)
Pantar	6	6	6	6
Pantar Barat	3	3	3	4
Pantar Timur	5	5	5	5
Pantar Barat Laut	7	7	7	7
Pantar Tengah	5	5	5	5
Alor Barat Daya	15	15	15	15
Mataru	3	3	3	3
Alor Selatan	6	6	6	6
Alor Timur	5	5	5	5
Alor Timur Laut	6	6	7	7
Pureman	–	–	–	–
Teluk Mutiara	88	92	92	92
Kabola	1	2	2	2
Alor Barat Laut	17	17	17	17
Alor Tengah Utara	4	4	4	4
Pulau Pura	3	3	3	3
Lembur	2	2	2	2
Alor	176	181	182	183

Catatan/Note: -

Sumber/Source: Dinas Koperasi dan UKM Kabupaten Alor

Tabel
Table 9.2**Jumlah Koperasi Menurut Jenis Koperasi dan Kecamatan di Kabupaten Alor, 2020****Number of Cooperative by Kind of Cooperative and Subdistrict in Alor Regency, 2020**

Kecamatan Subdistrict	Jenis Koperasi/ Kind of Cooperative					Jumlah Total
	KUD	KPRI	KOPKAR	KOPPAS	Lainnya Other	
(1)	(2)	(3)	(4)	(5)	(6)	(7)
Pantar	1	1	–	–	4	6
Pantar Barat	1	–	–	–	3	4
Pantar Timur	–	1	–	–	4	5
Pantar Barat Laut	–	–	–	–	7	7
Pantar Tengah	–	–	–	–	5	5
Alor Barat Daya	1	–	–	–	14	15
Mataru	–	–	–	–	3	3
Alor Selatan	1	–	–	–	5	6
Alor Timur	1	–	–	–	4	5
Alor Timur Laut	1	–	–	–	6	7
Pureman	–	–	–	–	–	–
Teluk Mutiara	1	21	2	1	67	92
Kabola	–	–	–	–	2	2
Alor Barat Laut	1	–	–	–	16	17
Alor Tengah Utara	1	–	–	–	3	4
Pulau Pura	–	–	–	–	3	3
Lembur	–	–	–	–	2	2
Alor	9	23	2	1	148	183

Catatan/Note: –

Sumber/Source: Dinas Koperasi dan UKM Kabupaten Alor

Bab

10

Pengeluaran Penduduk

Population Expenditure

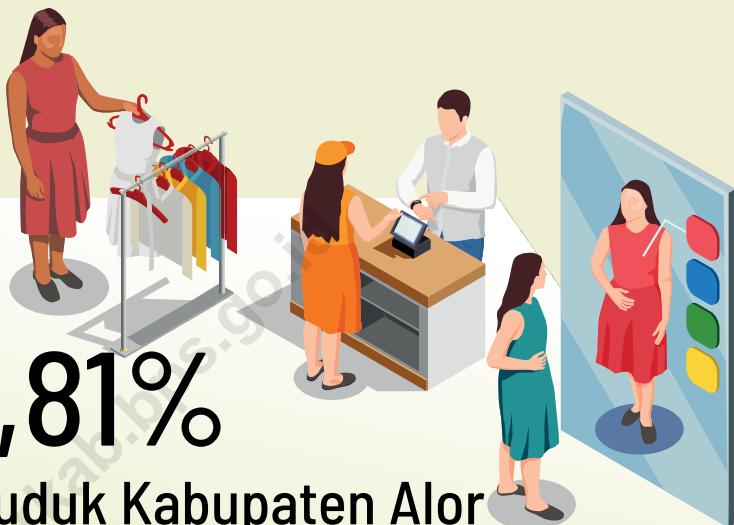

15,81%

penduduk Kabupaten Alor
berada pada golongan pengeluaran
> Rp 1.000.000 di tahun 2020,

menurun sebanyak

0,5%

dari tahun 2019 (16,31%)



PENJELASAN TEKNIS

1. Kegiatan pengumpulan data sosial dan ekonomi yang dilaksanakan secara rutin oleh BPS melalui Survei Sosial Ekonomi Nasional (Susenas).
2. Sejak tahun 2011 sampai dengan 2014, pengumpulan data Susenas konsumsi pengeluaran rumah tangga dilaksanakan secara triwulan. Mulai tahun 2015 pengumpulan data Susenas dilaksanakan dua kali dalam setahun, yaitu Maret dan September.
3. Target sampel Susenas Maret dan Susenas September masing-masing sebanyak 300.000 rumah tangga dan 75.000 rumah tangga di seluruh kabupaten/kota.
4. Data hasil pencacahan Susenas Maret dapat disajikan untuk tingkat nasional, tingkat provinsi dan kabupaten/kota, sedangkan untuk data hasil Susenas September hanya dapat disajikan untuk tingkat nasional dan tingkat provinsi.
5. Data konsumsi dan pengeluaran yang dikumpulkan pada Susenas Maret dibagi menjadi dua kelompok, yaitu makanan dan bukan makanan. Jumlah komoditi makanan sebanyak 112 komoditi. Pengumpulan data kelompok makanan meliputi banyaknya komoditi yang dikonsumsi beserta nilai pengeluarannya.
6. Untuk konsumsi bukan

TECHNICAL NOTES

1. *Socioeconomic data collection activities are carried out regularly by the BPS-Statistics Indonesia through the National Socioeconomic Survey (Susenas)..*
2. *Since 2011 to 2014, Susenas data collection household consumption/expenditure was conducted quarterly. Starting in 2015, collection of data Susenas carry out twice a year, in March and September.*
3. *The March Susenas sample size covers 300.000 household while the September Susenas covers 75.000 household.*
4. *The result from Susenas data collection in March can be presented on national, provincial, and regency/municipal level estimates, while in September can be disseminated only for the national and provincial levels.*
5. *The consumption/expenditure data collection are divided into two groups, namely food and non food. The number of food commodity are 112 commodities, both quantity data and value of commodities consumed are collected.*
6. *For consumption of non food, the data collected in general are only their value of expensured consumed, except for certain types of expenditure, such as electric, water, gas, fuel municipality, which are also collected for their quantity data.*

makanan pada umumnya yang dikumpulkan hanya data nilai pengeluaran barang yang dikonsumsi, kecuali untuk beberapa jenis pengeluaran tertentu, seperti penggunaan listrik, air, gas, dan bahan bakar minyak (BBM) yang juga dikumpulkan kuantitasnya.

7. Referensi waktu survei yang digunakan adalah selama seminggu terakhir untuk konsumsi makanan dan sebulan atau setahun terakhir untuk konsumsi bukan makanan.

7. *The survey time period is previous week before enumeration date for food consumption and last month or last year for non food consumption.*

<https://alorkab.bps.go.id>

ULASAN

Sebanyak 15,81 persen rumah tangga di Kabupaten Alor tahun 2020, memiliki pengeluaran di atas Rp 1.000.000 per kapita per bulan. Di Kabupaten Alor, kelompok rumah tangga dengan pengeluaran Rp 300.000 – Rp 499.999 per kapita per bulan merupakan yang terbanyak dengan 45,44 persen.

Pengeluaran rata-rata per kapita per bulan untuk kelompok makanan adalah Rp 437.627 dan kelompok bukan makanan Rp 276.767. Dari kelompok makanan, pengeluaran terbesar berturut-turut adalah padi-padian dengan nilai Rp 100.415, makanan dan minuman jadi dengan nilai Rp 85.168, dan rokok dan tembakau dengan nilai Rp 61.690. Dari kelompok bukan makanan, yang terbesar adalah pengeluaran untuk perumahan dan fasilitas rumah tangga dengan nilai Rp 144.471.

DESCRIPTION

As many as 15,81 percent of households in Alor Regency in 2020, have expenditures above IDR 1,000,000 per capita per month. In Alor Regency, the household group with an expenditure of Rp. 300,000 - Rp. 499,999 per capita per month is the largest with 45.44 percent.

Average per capita expenditure per month for the food group was IDR 437,627 and IDR 276,767 for the non-food group. From the food group, the largest expenditures were grain with a value of Rp. 100,415, food and beverages with a value of Rp. 85,168, and cigarettes and tobacco with a value of Rp. 61,690. Of the non-food group, the largest proportion was spending on housing and household facilities with a value of Rp 144,471.

Gambar 10.1
Figures

Persentase Penduduk Menurut Golongan Pengeluaran Per Kapita Sebulan (%), 2020
Percentage of Population by Per Capita Spending Group a Month (%), 2020

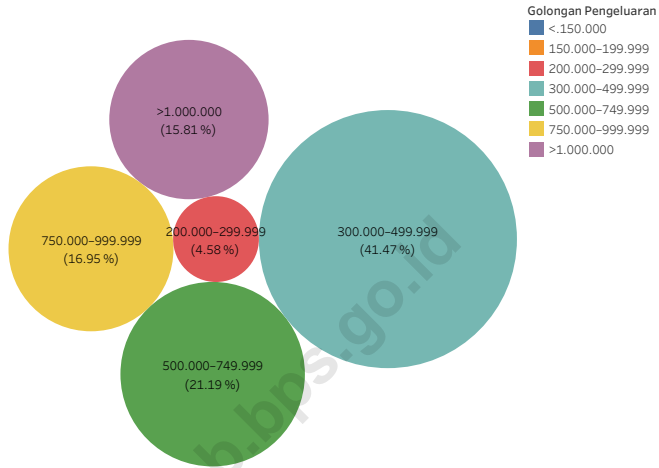

Sumber/Source : BPS, Survei Sosial Ekonomi Nasional (Susenas) Maret/BPS-Statistics Indonesia, National Socioeconomic Survey March

Tabel
Table 10.1

Rata-rata Pengeluaran per Kapita Sebulan Menurut Kelompok Komoditas (rupiah) di Kabupaten Alor, 2019 dan 2020
Monthly Average Expenditure per Capita by Commodity Group (rupiahs) in Alor Regency, 2019 and 2020

Kelompok Komoditas/Commodity Group	2019	2020
(1)	(2)	(3)
Makanan/Food		
Padi-padian/ <i>Cereals</i>	84 454	100 415
Umbi-umbian/ <i>Tubers</i>	6 074	6 794
Ikan/udang/cumi/kerang/ <i>Fish/shrimp/common squid/shells</i>	48 705	45 329
Daging/ <i>Meat</i>	9 164	6 410
Telur dan susu/ <i>Eggs and milk</i>	16 659	20 077
Sayur-sayuran/ <i>Vegetables</i>	40 146	52 806
Kacang-kacangan/ <i>Legumes</i>	4 607	4 517
Buah-buahan/ <i>Fruits</i>	11 781	12 169
Minyak dan kelapa/ <i>Oil and coconut</i>	10 676	9 808
Bahan minuman/ <i>Beverage stuffs</i>	20 712	21 994
Bumbu-bumbuan/ <i>Spices</i>	5 709	6 665
Konsumsi lainnya/ <i>Miscellaneous food items</i>	4 938	3 783
Makanan dan minuman jadi/ <i>Prepared food and beverages</i>	88 993	85 168
Rokok/ <i>Cigarettes</i>	55 058	61 690
Jumlah makanan/Total food	407 676	437 627
Bukan makanan/Non-food		
Perumahan dan fasilitas rumah tangga/ <i>Housing and household facilities</i>	123 358	144 471
Aneka komoditas dan jasa/ <i>Goods and services</i>	55 549	65 287
Pakaian, alas kaki, dan tutup kepala/ <i>Clothing, footwear, and headgear</i>	15 276	15 271
Komoditas tahan lama/ <i>Durable goods</i>	26 742	23 207
Pajak, pungutan, dan asuransi/ <i>Taxes and insurance</i>	20 764	22 330
Keperluan pesta dan upacara/kenduri/ <i>Parties and ceremonies</i>	8 667	6 201
Jumlah bukan makanan/Total non-food	250 355	276 767
Jumlah/Total	658 032	714 393

Catatan/Note: ...

Sumber/Source: BPS, Survei Sosial Ekonomi Nasional (Susenas) Maret/BPS-Statistics Indonesia, National Socioeconomic Survey March

Tabel
Table 10.2**Persentase Pengeluaran per Kapita Sebulan Menurut
Kelompok Komoditas di Kabupaten Alor, 2019 dan 2020**
**Percentage of Monthly Expenditure per Capita by
Commodity Group in Alor Regency, 2019 and 2020**

Kelompok Komoditas/Commodity Group	2019	2020
(1)	(2)	(3)
Makanan/Food		
Padi-padian/ <i>Cereals</i>	12,83	14,06
Umbi-umbian/ <i>Tubers</i>	0,92	0,95
Ikan/udang/cumi/kerang/ <i>Fish/shrimp/common squid/shells</i>	7,40	6,35
Daging/ <i>Meat</i>	1,39	0,90
Telur dan susu/ <i>Eggs and milk</i>	2,53	2,81
Sayur-sayuran/ <i>Vegetables</i>	6,10	7,39
Kacang-kacangan/ <i>Legumes</i>	0,70	0,63
Buah-buahan/ <i>Fruits</i>	1,79	1,70
Minyak dan kelapa/ <i>Oil and coconut</i>	1,62	1,37
Bahan minuman/ <i>Beverage stuffs</i>	3,15	3,08
Bumbu-bumbuan/ <i>Spices</i>	0,87	0,93
Konsumsi lainnya/ <i>Miscellaneous food items</i>	0,75	0,53
Makanan dan minuman jadi/ <i>Prepared food and beverages</i>	13,52	11,92
Rokok/ <i>Cigarettes</i>	8,37	8,64
Jumlah makanan/Total food	61,95	61,26
Bukan makanan/Non-food		
Perumahan dan fasilitas rumah tangga/ <i>Housing and household facilities</i>	18,75	20,22
Aneka komoditas dan jasa/ <i>Goods and services</i>	8,44	9,14
Pakaian, alas kaki, dan tutup kepala/ <i>Clothing, footwear, and headgear</i>	2,32	2,14
Komoditas tahan lama/ <i>Durable goods</i>	4,06	3,25
Pajak, pungutan, dan asuransi/ <i>Taxes and insurance</i>	3,16	3,13
Keperluan pesta dan upacara/kenduri/ <i>Parties and ceremonies</i>	1,32	0,87
Jumlah bukan makanan/Total non-food	38,05	38,74
Jumlah/Total	100,00	100,00

Catatan/Note: ...

Sumber/Source: BPS, Survei Sosial Ekonomi Nasional (Susenas) Maret/BPS-Statistics Indonesia, National Socioeconomic Survey March

Tabel
Table 10.3**Persentase Penduduk Menurut Golongan Pengeluaran Per Kapita Sebulan di Kabupaten Alor, 2020**
Percentage of Population by Per Capita Spending Group a Month in Alor Regency, 2020

Golongan Pengeluaran <i>Spending Group</i> (Rp)	Persentase Penduduk <i>Percentage of Population</i>
(1)	(2)
< 150 000	0,00
150 000–199 999	0,00
200 000–299 999	4,58
300 000–499 999	41,47
500 000–749 999	21,19
750 000–999 999	16,95
>1 000 000	15,81
Jumlah/Total	100,00

Catatan/Note: ...

Sumber/Source: BPS, Survei Sosial Ekonomi Nasional (Susenas) Maret/BPS-Statistics Indonesia, National Socioeconomic Survey March

Bab

11

Perdagangan

Trade

Sarana Perekonomian di Kabupaten Alor

*Economy Facilities
in Alor Regency*



<https://alorkab.bps.go.id>

PENJELASAN TEKNIS

1. Sektor perdagangan merupakan sektor yang sangat strategis dalam mata rantai aktivitas ekonomi karena berperan sebagai mediator antara rumah tangga (konsumen) dan produsen.
2. Perdagangan atau perniagaan adalah kegiatan tukar menukar barang atau jasa atau keduanya dari satu orang atau badan usaha ke orang atau badan usaha lainnya dan mendapatkan sesuatu sebagai gantinya dari pembeli.

TECHNICAL NOTES

1. *Trade sector is one of strategic sectors in economic activities because it has important role as mediator between household (consumer) and producer.*
2. *Trade is an activity of exchanging goods or services or both from one person or entity to another person or another entity and getting something in exchange from buyer.*

<https://alorkab.bps.go.id>

ULASAN

Sarana perekonomian di Kabupaten Alor mencakup beberapa jenis, di antaranya yaitu: pasar, warung, dan toko. Ada sejumlah 71 pasar, 1.863 toko/kios, dan 98 warung tersebar di seluruh Kabupaten Alor.

DESCRIPTION

There are several types of economic facilities in Alor Regency, including: markets, stalls and shops. There are 71 markets, 1.863 shops / kiosks, and 98 stalls scattered throughout Alor Regency.

<https://alorkab.bps.go.id>

Gambar 11.1 Jumlah Pasar di Kabupaten Alor, 2017-2020
Figures **Number of Market in Alor Regency, 2017-2020**

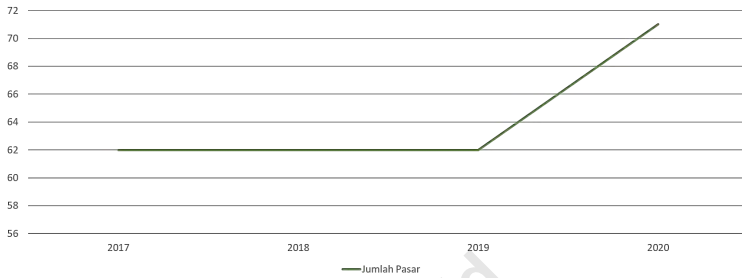

Sumber/Source : Gabungan data BPS dan Dinas Perdagangan Kabupaten Alor

Tabel
Table 11.1**Jumlah Sarana Perdagangan Menurut Jenisnya di
Kabupaten Alor, 2017–2020**
**Number of Trading Facilities by Type of Facility in Alor
Regency, 2017–2020**

Jenis Sarana Perdagangan Type of Trading Facilities	2017	2018	2019	2020
(1)	(2)	(3)	(4)	(5)
Pasar/Market	62 ¹	62 ¹	62 ¹	71 ²
Toko/Store	1 863 ²
Warung/Food Stall	98 ²
Jumlah/Total	62¹	62¹	62¹	2 032²

Catatan/Note: ¹Jumlah pasar yang terdaftar di Dinas Perdagangan Kabupaten Alor

²Jumlah sarana perekonomian yang terdata pada kegiatan Pemutakhiran Data Perkembangan Desa 2020 oleh BPS

Sumber/Source: Gabungan data BPS dan Dinas Perdagangan Kabupaten Alor

Bab

12

Sistem Neraca Regional

System of Regional Accounts

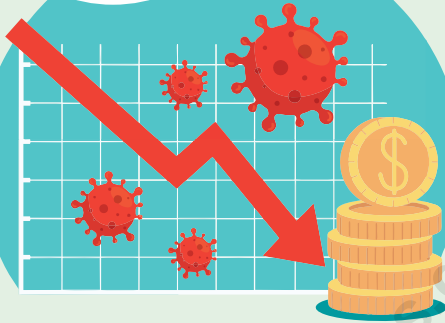

PDRB Kabupaten Alor mengalami **-0,55%** pertumbuhan pada tahun 2020*

Sektor **Pertanian, Kehutanan, dan Perikanan**

masih mendominasi sebagai komponen PDRB, sebanyak

32,14%



disusul oleh sektor **Administrasi Pemerintahan, Pertahanan, dan Jaminan Sosial Wajib**

18,32%



PENJELASAN TEKNIS

1. Produk Domestik Regional Bruto (PDRB) tingkat kabupaten/kota menggambarkan kemampuan suatu wilayah untuk menciptakan output (nilai tambah) pada suatu waktu tertentu. Penyusunan PDRB menggunakan 2 (dua) pendekatan, yaitu pendekatan produksi dan pendekatan penggunaan. Keduanya menyajikan komposisi data nilai tambah yang dirinci menurut sumber kegiatan ekonomi (lapangan usaha) dan menurut komponen penggunaannya. PDRB dari sisi lapangan usaha merupakan penjumlahan seluruh komponen nilai tambah bruto yang mampu diciptakan oleh lapangan usaha atas berbagai aktivitas produksinya. Sedangkan dari sisi penggunaan menjelaskan tentang penggunaan dari nilai tambah tersebut.
2. PDRB menurut lapangan usaha dirinci menurut total nilai tambah dari seluruh lapangan usaha yang mencakup kategori A s/d U.
3. Laju pertumbuhan PDRB diperoleh dari perhitungan PDRB atas dasar harga konstan.
4. Harga Konstan adalah penilaian yang dilakukan terhadap produk barang dan jasa yang dihasilkan ataupun yang dikonsumsi pada harga tetap pada suatu tahun dasar.
5. Harga berlaku adalah penilaian

TECHNICAL NOTES

1. *The district / city Gross Regional Domestic Product (GRDP) illustrates the ability of a region to create output (added value) at a given time. Preparation of GRDP uses 2 (two) approaches, namely the production approach and the use approach. Both present the composition of value-added data broken down by source of economic activity (field of business) and according to the components of its use. GRDP from the business side is the sum of all gross value added components that can be created by the business field for various production activities. Meanwhile, from the usage side, it explains about the use of the added value.*
2. *GRDP according to business field is detailed according to the total added value of all business fields which includes categories A to U.*
3. *GRDP growth rate is obtained from the calculation of GRDP at constant prices.*
4. *Constant Prices are valuations made on products and services produced or consumed at a fixed price in a base year.*
5. *Current prices are evaluations made on products and services produced or consumed at the current year price.*
6. *The base year is the year selected as a statistical reference, which*

yang dilakukan terhadap produk barang dan jasa yang dihasilkan ataupun yang dikonsumsi pada harga tahun sedang berjalan.

6. Tahun dasar adalah tahun terpilih sebagai referensi statistik, yang digunakan sebagai dasar perhitungan tahun-tahun yang lain. Tahun dasar tersebut dapat digambarkan seri data dengan indikator rinci mengenai perubahan/pergerakan yang terjadi.

is used as a basis for calculating other years. The base year can be described as a data series with detailed indicators on changes / movements that occur.

<https://alorkab.bps.go.id>

ULASAN

Hingga Tahun 2020, estimasi nilai tambah sektor-sektor ekonomi atas dasar harga berlaku di Kabupaten Alor mencapai 3.052 milyar rupiah. Sementara, atas dasar harga konstan bernilai 1.995 milyar rupiah.

Struktur ekonomi Kabupaten Alor hingga tahun 2020 masih didominasi oleh sektor Pertanian dengan sumbangsih 32,14 persen. Dengan kata lain, hampir sepertiga perekonomian Kabupaten Alor ditunjang oleh sektor Pertanian. Sektor Administrasi Pemerintahan, Pertahanan dan Jaminan Sosial Wajib merupakan kontributor tertinggi kedua dengan kontribusi 18,32 persen. Sementara penyumbang terendah adalah sektor Pengadaan Air, Pengelolaan Sampah, Limbah dan Daur Ulang yakni hanya 0,10 persen dari total nilai PDRB Kabupaten Alor.

Dari sisi Pertumbuhan ekonomi, Kabupaten Alor mengalami penurunan pertumbuhan ekonomi sebesar 0,55 persen.

DESCRIPTION

Until 2020, the estimated added value of economic sectors based on current prices in Alor Regency reaches 3,052 billion rupiah. Meanwhile, based on constant prices the value is 1.995 billion rupiah.

The economic structure of Alor Regency until 2020 is still dominated by the Agriculture sector with a contribution of 32.14 percent. In other words, almost a third of the economy of Alor Regency is supported by the Agriculture sector. Government Administration, Defense and Compulsory Social Security sectors are the second highest contributors with a contribution of 18.32 percent. Meanwhile, the lowest contributor is the sector of Water Supply, Waste Management, Waste and Recycling, which is only 0.10 percent of the total GRDP value of Alor Regency.

In terms of economic growth, Alor Regency experienced a decline in economic growth by 0.55 percent.

Gambar 12.1
Figures

Distribusi Persentase Produk Domestik Regional Bruto Atas Dasar Harga Berlaku Menurut Lapangan Usaha (%), 2020
Percentage Distribution of Gross Regional Domestic Product at Current Market Prices by Industry (%), 2020

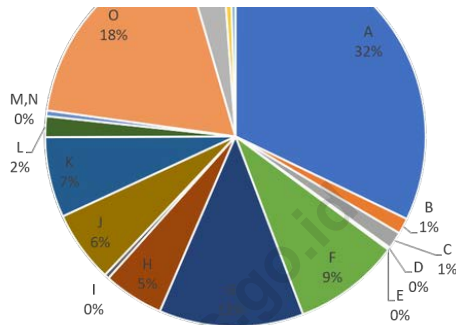

Sumber/Source : BPS, berbagai sensus, survei dan sumber lain/BPS-Statistics Indonesia, various census, survey, and other sources

Gambar 12.2
Figures

Laju Pertumbuhan Produk Domestik Regional Bruto Atas Dasar Harga Konstan 2010 di Kabupaten Alor (persen), 2016-2020
Growth Rate of Gross Regional Domestic Product at 2010 Constant Market Prices in Alor Regency (percent), 2016-2020



Sumber/Source : BPS, berbagai sensus, survei dan sumber lain/BPS-Statistics Indonesia, various census, survey, and other sources

Tabel 12.1. **Produk Domestik Regional Bruto Atas Dasar Harga Berlaku Menurut Lapangan Usaha di Kabupaten Alor (juta rupiah), 2016–2020**
Gross Regional Domestic Product at Current Market Prices by Industry in Alor Regency (million rupiahs), 2016–2020

Lapangan Usaha/Industry	2016	2017	2018	2019	2020
(1)	(2)	(3)	(4)	(5)	(6)
A Pertanian, Kehutanan, dan Perikanan/ <i>Agriculture, Forestry, and Fishing</i>	749 559,23	810 020,60	882 605,97	947 769,44 ^x	981 144,69 ^{xx}
B Pertambangan dan Penggalian/ <i>Mining and Quarrying</i>	36 432,25	37 803,66	39 085,68	40 142,80 ^x	41 010,57 ^{xx}
C Industri Pengolahan/ <i>Manufacturing</i>	34 801,55	37 975,24	40 684,53	44 566,44 ^x	44 302,92 ^{xx}
D Pengadaan Listrik dan Gas/ <i>Electricity and Gas</i>	2 334,32	2 622,20	2 938,89	2 962,74 ^x	3 547,43 ^{xx}
E Pengadaan Air; Pengelolaan Sampah, Limbah, dan Daur Ulang/ <i>Water Supply; Sewerage, Waste Management, and Remediation Activities</i>	2 453,61	2 522,21	2 653,31	2 771,59 ^x	2 912,96 ^{xx}
F Konstruksi/ <i>Construction</i>	232 081,63	251 879,51	276 191,84	302 017,60 ^x	276 826,45 ^{xx}
G Perdagangan Besar dan Eceran; Reparasi Mobil dan Sepeda Motor/ <i>Wholesale and Retail Trade; Repair of Motor Vehicles and Motorcycles</i>	287 593,65	312 032,12	345 239,80	382 201,39 ^x	375 109,91 ^{xx}
H Transportasi dan Pergudangan/ <i>Transportation and Storage</i>	136 504,67	147 357,96	160 274,11	173 228,54 ^x	156 379,76 ^{xx}
I Penyediaan Akomodasi dan Makan Minum/ <i>Accommodation and Food Service Activities</i>	10 797,45	11 600,24	12 581,13	13 515,74 ^x	12 350,73 ^{xx}
J Informasi dan Komunikasi/ <i>Information and Communication</i>	147 457,06	153 889,96	161 838,23	170 980,14 ^x	185 285,48 ^{xx}

Lanjutan Tabel/*Continued Table* 12.1

Lapangan Usaha/ <i>Industry</i>		2016	2017	2018	2019	2020
(1)		(2)	(3)	(4)	(5)	(6)
K	Jasa Keuangan dan Asuransi/ <i>Financial and Insurance Activities</i>	157 845,67	169 096,35	179 750,46	188 858,54 ^x	208 457,92 ^{xx}
L	Real Estat/ <i>Real Estate Activities</i>	47 221,48	50 167,51	53 625,36	54 496,10 ^x	53 874,00 ^{xx}
M,N	Jasa Perusahaan/ <i>Business Activities</i>	14 664,07	15 748,17	16 425,73	16 993,50 ^x	14 737,01 ^{xx}
O	Administrasi Pemerintahan, Pertahanan, dan Jaminan Sosial Wajib/ <i>Public Administration and Defence; Compulsory Social Security</i>	441 685,10	474 608,90	531 041,03	580 666,82 ^x	559 335,29 ^{xx}
P	Jasa Pendidikan/ <i>Education</i>	79 288,28	86 266,61	93 017,84	98 147,45 ^x	101 559,96 ^{xx}
Q	Jasa Kesehatan dan Kegiatan Sosial/ <i>Human Health and Social Work Activities</i>	15 807,28	16 810,63	18 141,95	19 308,16 ^x	20 872,10 ^{xx}
R,S,T,U	Jasa Lainnya/ <i>Other Services Activities</i>	13 350,87	14 338,48	15 213,93	16 180,72 ^x	14 690,06 ^{xx}
Produk Domestik Regional Bruto/<i>Gross Regional Domestic Product</i>		2 409 878,18	2 594 740,35	2 831 309,80	3 054 807,70 ^x	3 052 397,24 ^{xx}

Catatan/*Note*: ...Sumber/*Source*: BPS, berbagai sensus, survei dan sumber lain/*BPS-Statistics Indonesia, various census, survey, and other sources*

Tabel
Table 12.2

Produk Domestik Regional Bruto Atas Dasar Harga Konstan 2010 Menurut Lapangan Usaha di Kabupaten Alor (juta rupiah), 2016–2020
Gross Regional Domestic Product at 2010 Constant Market Prices by Industry in Alor Regency (million rupiahs), 2016–2020

Lapangan Usaha/Industry	2016	2017	2018	2019	2020
(1)	(2)	(3)	(4)	(5)	(6)
A Pertanian, Kehutanan, dan Perikanan/ <i>Agriculture, Forestry, and Fishing</i>	529 449,06	554 505,63	578 975,75	603 511,55 ^x	620 791,05 ^{xx}
B Pertambangan dan Penggalian/ <i>Mining and Quarrying</i>	27 916,83	29 275,51	29 930,94	30 657,12 ^x	31 279,73 ^{xx}
C Industri Pengolahan/ <i>Manufacturing</i>	24 906,56	26 301,79	27 102,28	28 806,93 ^x	27 763,95 ^{xx}
D Pengadaan Listrik dan Gas/ <i>Electricity and Gas</i>	1 842,66	1 865,04	2 025,79	2 040,47 ^x	2 435,73 ^{xx}
E Pengadaan Air; Pengelolaan Sampah, Limbah, dan Daur Ulang/ <i>Water Supply; Sewerage, Waste Management, and Remediation Activities</i>	1 878,29	1 901,42	1 990,92	2 075,69 ^x	2 175,77 ^{xx}
F Konstruksi/ <i>Construction</i>	174 843,08	183 789,68	194 232,41	205 338,27 ^x	188 238,05 ^{xx}
G Perdagangan Besar dan Eceran; Reparasi Mobil dan Sepeda Motor/ <i>Wholesale and Retail Trade; Repair of Motor Vehicles and Motorcycles</i>	215 002,09	228 063,53	243 180,63	259 483,04 ^x	245 947,04 ^{xx}
H Transportasi dan Pergudangan/ <i>Transportation and Storage</i>	98 398,02	103 988,81	110 365,62	116 457,97 ^x	107 554,62 ^{xx}
I Penyediaan Akomodasi dan Makan Minum/ <i>Accommodation and Food Service Activities</i>	7 320,08	7 776,83	8 285,82	8 826,49 ^x	8 067,99 ^{xx}
J Informasi dan Komunikasi/ <i>Information and Communication</i>	123 047,29	128 072,42	134 118,45	140 524,91 ^x	153 112,85 ^{xx}

Lanjutan Tabel/*Continued Table 12.2*

Lapangan Usaha/Industry		2016	2017	2018	2019	2020
(1)		(2)	(3)	(4)	(5)	(6)
K	Jasa Keuangan dan Asuransi/ <i>Financial and Insurance Activities</i>	110 003,53	116 339,47	118 160,01	121 841,55 ^x	135 437,35 ^{xx}
L	Real Estat/ <i>Real Estate Activities</i>	33 540,96	35 037,78	36 722,06	36 961,68 ^x	36 584,94 ^{xx}
M,N	Jasa Perusahaan/ <i>Business Activities</i>	10 625,83	11 155,28	11 348,08	11 652,16 ^x	9 700,36 ^{xx}
O	Administrasi Pemerintahan, Pertahanan, dan Jaminan Sosial Wajib/ <i>Public Administration and Defence; Compulsory Social Security</i>	296 151,16	310 577,52	331 798,82	354 562,44 ^x	342 930,93 ^{xx}
P	Jasa Pendidikan/ <i>Education</i>	53 676,47	56 165,67	57 430,32	59 168,57 ^x	59 790,99 ^{xx}
Q	Jasa Kesehatan dan Kegiatan Sosial/ <i>Human Health and Social Work Activities</i>	11 365,48	11 857,61	12 423,76	12 918,95 ^x	13 248,61 ^{xx}
R,S,T,U	Jasa Lainnya/ <i>Other Services Activities</i>	10 584,00	11 061,08	11 618,57	12 206,14 ^x	10 924,48 ^{xx}
Produk Domestik Regional Bruto/Gross Regional Domestic Product		1 730 551,42	1 817 735,04	1 909 710,22	2 007 033,94 ^x	1 995 984,43 ^{xx}

Catatan/Note: ...

Sumber/Source: BPS, berbagai sensus, survei dan sumber lain/*BPS-Statistics Indonesia, various census, survey, and other sources*

Tabel
Table 12.3

Distribusi Persentase Produk Domestik Regional Bruto Atas Dasar Harga Berlaku Menurut Lapangan Usaha di Kabupaten Alor, 2016–2020
Percentage Distribution of Gross Regional Domestic Product at Current Market Prices by Industry in Alor Regency, 2016–2020

Lapangan Usaha/ <i>Industry</i>	2016	2017	2018	2019	2020
(1)	(2)	(3)	(4)	(5)	(6)
A Pertanian, Kehutanan, dan Perikanan/ <i>Agriculture, Forestry, and Fishing</i>	31,10	31,22	31,17	31,03 ^a	32,14 ^{xx}
B Pertambangan dan Penggalian/ <i>Mining and Quarrying</i>	1,51	1,46	1,38	1,31 ^a	1,34 ^{xx}
C Industri Pengolahan/ <i>Manufacturing</i>	1,44	1,46	1,44	1,46 ^a	1,45 ^{xx}
D Pengadaan Listrik dan Gas/ <i>Electricity and Gas</i>	0,10	0,10	0,10	0,10 ^a	0,12 ^{xx}
E Pengadaan Air; Pengelolaan Sampah, Limbah, dan Daur Ulang/ <i>Water Supply; Sewerage, Waste Management, and Remediation Activities</i>	0,10	0,10	0,09	0,09 ^a	0,10 ^{xx}
F Konstruksi/ <i>Construction</i>	9,63	9,71	9,75	9,89 ^a	9,07 ^{xx}
G Perdagangan Besar dan Eceran; Reparasi Mobil dan Sepeda Motor/ <i>Wholesale and Retail Trade; Repair of Motor Vehicles and Motorcycles</i>	11,93	12,03	12,19	12,51 ^a	12,29 ^{xx}
H Transportasi dan Pergudangan/ <i>Transportation and Storage</i>	5,66	5,68	5,66	5,67 ^a	5,12 ^{xx}
I Penyediaan Akomodasi dan Makan Minum/ <i>Accommodation and Food Service Activities</i>	0,45	0,45	0,44	0,44 ^a	0,40 ^{xx}
J Informasi dan Komunikasi/ <i>Information and Communication</i>	6,12	5,93	5,72	5,60 ^a	6,07 ^{xx}
K Jasa Keuangan dan Asuransi/ <i>Financial and Insurance Activities</i>	6,55	6,52	6,35	6,18 ^a	6,83 ^{xx}

Lanjutan Tabel/*Continued Table* 12.3

Lapangan Usaha/ <i>Industry</i>		2016	2017	2018	2019	2020
(1)		(2)	(3)	(4)	(5)	(6)
L	Real Estat/ <i>Real Estate Activities</i>	1,96	1,93	1,89	1,78*	1,76 ^{xx}
M,N	Jasa Perusahaan/ <i>Business Activities</i>	0,61	0,61	0,58	0,56*	0,48 ^{xx}
O	Administrasi Pemerintahan, Pertahanan, dan Jaminan Sosial Wajib/ <i>Public Administration and Defence; Compulsory Social Security</i>	18,33	18,29	18,76	19,01*	18,32 ^{xx}
P	Jasa Pendidikan/ <i>Education</i>	3,29	3,32	3,29	3,21*	3,33 ^{xx}
Q	Jasa Kesehatan dan Kegiatan Sosial/ <i>Human Health and Social Work Activities</i>	0,66	0,65	0,64	0,63*	0,68 ^{xx}
R,S,T,U	Jasa Lainnya/ <i>Other Services Activities</i>	0,55	0,55	0,54	0,53*	0,48 ^{xx}
Produk Domestik Regional Bruto/<i>Gross Regional Domestic Product</i>		100,00	100,00	100,00	100,00	100,00

Catatan/*Note*: ...Sumber/*Source*: BPS, berbagai sensus, survei dan sumber lain/*BPS-Statistics Indonesia, various census, survey, and other sources*

Tabel
Table 12.4

Laju Pertumbuhan Produk Domestik Regional Bruto Atas Dasar Harga Konstan 2010 Menurut Lapangan Usaha di Kabupaten Alor (persen), 2016–2020
Growth Rate of Gross Regional Domestic Product at 2010 Constant Market Prices by Industry in Alor Regency (percent), 2016–2020

Lapangan Usaha/ <i>Industry</i>	2016	2017	2018	2019	2020
(1)	(2)	(3)	(4)	(5)	(6)
A Pertanian, Kehutanan, dan Perikanan/ <i>Agriculture, Forestry, and Fishing</i>	2,85	4,73	4,41	4,24 ^x	2,86 ^{xx}
B Pertambangan dan Penggalian/ <i>Mining and Quarrying</i>	4,80	4,87	2,24	2,43 ^x	2,03 ^{xx}
C Industri Pengolahan/ <i>Manufacturing</i>	3,95	5,60	3,04	6,29 ^x	-3,62 ^{xx}
D Pengadaan Listrik dan Gas/ <i>Electricity and Gas</i>	29,11	1,21	8,62	0,72 ^x	19,37 ^{xx}
E Pengadaan Air; Pengelolaan Sampah, Limbah, dan Daur Ulang/ <i>Water Supply; Sewerage, Waste Management, and Remediation Activities</i>	2,88	1,23	4,71	4,26 ^x	4,82 ^{xx}
F Konstruksi/ <i>Construction</i>	4,94	5,12	5,68	5,72 ^x	-8,33 ^{xx}
G Perdagangan Besar dan Eceran; Reparasi Mobil dan Sepeda Motor/ <i>Wholesale and Retail Trade; Repair of Motor Vehicles and Motorcycles</i>	6,31	6,08	6,63	6,70 ^x	-5,22 ^{xx}
H Transportasi dan Pergudangan/ <i>Transportation and Storage</i>	5,20	5,68	6,13	5,52 ^x	-7,65 ^{xx}
I Penyediaan Akomodasi dan Makan Minum/ <i>Accommodation and Food Service Activities</i>	4,63	6,24	6,55	6,53 ^x	-8,59 ^{xx}
J Informasi dan Komunikasi/ <i>Information and Communication</i>	3,99	4,08	4,72	4,78 ^x	8,96 ^{xx}
K Jasa Keuangan dan Asuransi/ <i>Financial and Insurance Activities</i>	10,67	5,76	1,56	3,12 ^x	11,16 ^{xx}

Lanjutan Tabel/*Continued Table* 12.4

Lapangan Usaha/ <i>Industry</i>		2016	2017	2018	2019	2020
(1)		(2)	(3)	(4)	(5)	(6)
L	Real Estat/ <i>Real Estate Activities</i>	4,62	4,46	4,81	0,65 ^x	-1,02 ^{xx}
M,N	Jasa Perusahaan/ <i>Business Activities</i>	5,15	4,98	1,73	2,68 ^x	-16,75 ^{xx}
O	Administrasi Pemerintahan, Pertahanan, dan Jaminan Sosial Wajib/ <i>Public Administration and Defence; Compulsory Social Security</i>	5,16	4,87	6,83	6,86^x	-3,28 ^{xx}
P	Jasa Pendidikan/ <i>Education</i>	4,50	4,64	2,25	3,03 ^x	1,05 ^{xx}
Q	Jasa Kesehatan dan Kegiatan Sosial/ <i>Human Health and Social Work Activities</i>	4,29	4,33	4,77	3,99 ^x	2,55 ^{xx}
R,S,T,U	Jasa Lainnya/ <i>Other Services Activities</i>	4,62	4,51	5,04	5,06 ^x	-10,50 ^{xx}
Produk Domestik Regional Bruto/<i>Gross Regional Domestic Product</i>		4,76	5,04	5,06	5,10 ^x	-0,55 ^{xx}

Catatan/*Note*: ...Sumber/*Source*: BPS, berbagai sensus, survei dan sumber lain/*BPS-Statistics Indonesia, various census, survey, and other sources*

Tabel
Table 12.5

Produk Domestik Regional Bruto Atas Dasar Harga Berlaku Menurut Jenis Pengeluaran di Kabupaten Alor (juta rupiah), 2016–2020
Gross Regional Domestic Product at Current Market Prices by Type of Expenditure in Alor Regency (million rupiahs), 2016–2020

Jenis Pengeluaran Type of Expenditure	2016	2017	2018	2019	2020
(1)	(2)	(3)	(4)	(5)	(6)
Pengeluaran Konsumsi Rumah Tangga <i>Household Consumption Expenditure</i>	1 827 009,60	1 950 734,41	2 095 195,43	2 269 877,16	...
Pengeluaran Konsumsi LNPRT <i>NPISH Consumption Expenditure</i>	69 188,16	78 571,18	87 083,90	95 624,61	...
Pengeluaran Konsumsi Pemerintah <i>Government Consumption Expenditure</i>	1 112 529,03	1 235 895,95	1 385 701,29	1 459 315,89	...
Pembentukan Modal Tetap Bruto <i>Gross Fixed Capital Formation</i>	1 120 005,17	1 222 033,34	1 336 408,87	1 429 132,43	...
Perubahan Inventori <i>Changes in Inventories</i>	16 128,25	19 364,55	24 556,10	26 849,66	...
Net Ekspor Barang dan Jasa <i>Net Exports of Goods and Services</i>	-1 734 982,03	-1 911 859,08	-2 097 288,80	-2 225 537,06	...
Produk Domestik Regional Bruto Gross Regional Domestic Product	2 409 878,18	2 594 740,35	2 831 656,80	3 055 262,70	...

Catatan/Note: Data tahun 2020 belum melalui proses rekonsiliasi

Sumber/Source: BPS, berbagai sensus, survei dan sumber lain/BPS-Statistics Indonesia, various census, survey, and other sources

Tabel
Table 12.6

Produk Domestik Regional Bruto Atas Dasar Harga Konstan 2010 Menurut Jenis Pengeluaran di Kabupaten Alor (juta rupiah), 2016–2020
Gross Regional Domestic Product at 2010 Constant Market Prices by Type of Expenditure in Alor Regency (million rupiahs), 2016–2020

Jenis Pengeluaran Type of Expenditure	2016	2017	2018	2019	2020
(1)	(2)	(3)	(4)	(5)	(6)
Pengeluaran Konsumsi Rumah Tangga <i>Household Consumption Expenditure</i>	1 463 018,75	1 527 623,01	1 596 024,71	1 668 091,86	...
Pengeluaran Konsumsi LNPRT <i>NPISH Consumption Expenditure</i>	54 032,38	58 253,11	62 969,16	66 749,85	...
Pengeluaran Konsumsi Pemerintah <i>Government Consumption Expenditure</i>	722 855,77	770 775,46	822 356,93	861 048,29	...
Pembentukan Modal Tetap Bruto <i>Gross Fixed Capital Formation</i>	805 348,29	851 490,83	897 937,29	943 922,18	...
Perubahan Inventori <i>Changes in Inventories</i>	10 808,90	12 597,19	15 379,22	16 688,53	...
Net Ekspor Barang dan Jasa <i>Net Exports of Goods and Services</i>	-1 325 512,67	-1 403 004,55	-1 484 957,09	-1 548 756,77	...
Produk Domestik Regional Bruto Gross Regional Domestic Product	1 730 551,42	1 817 735,04	1 909 710,22	2 007 743,94	...

Catatan/Note: Data tahun 2020 belum melalui proses rekonsiliasi

Sumber/Source: BPS, berbagai sensus, survei dan sumber lain/BPS-Statistics Indonesia, various census, survey, and other sources

Bab

13

Perbandingan Antarkabupaten

Population Expenditure

455.410

TTS



211.872

Alor



85.482

Sumba Tengah

Pada **2020**,
Jumlah penduduk
Kab. Alor sejumlah
211.872

ada di urutan **14**
dari 22 kabupaten di
Nusa Tenggara Timur



PENJELASAN TEKNIS

1. Penduduk adalah semua orang yang berdomisili di wilayah teritorial suatu wilayah.
2. Laju pertumbuhan PDRB diperoleh dari perhitungan PDRB atas dasar harga konstan.
3. Penduduk miskin adalah penduduk yang memiliki rata-rata pengeluaran per kapita per bulan di bawah Garis Kemiskinan.
4. Indeks Pembangunan Manusia (IPM) menjelaskan bagaimana penduduk dapat mengakses hasil pembangunan dalam memperoleh pendapatan, kesehatan, pendidikan, dan sebagainya. IPM diperkenalkan oleh UNDP pada tahun 1990 dan dipublikasikan secara berkala dalam laporan tahunan Human Development Report (HDR). IPM dibentuk oleh 3 (tiga) dimensi dasar: umur panjang dan hidup sehat; pengetahuan; dan standar hidup layak.

TECHNICAL NOTES

1. *Population is all residents of the entire territory of a place.*
2. *GRDP growth rate is obtained from the calculation of GRDP at constant prices.*
3. *A person whose expenditure per capita per month is below the poverty line is considered to be poor.*
4. *The Human Development Index (HDI) explains how people can access development results in obtaining income, health, education and so forth. HDI was introduced by United Nations Development Programme (UNDP) in 1990 and published periodically in the annual report of the Human Development Report. HDI was formed by three basic dimensions: a long and healthy life; knowledge; and a decent standard of living.*

ULASAN

Kabupaten Timor Tengah Selatan adalah kabupaten dengan jumlah penduduk terbanyak di Provinsi Nusa Tenggara Timur pada tahun 2020, yaitu sebanyak 455.410 jiwa.

Jumlah penduduk miskin di Provinsi Nusa Tenggara Timur meningkat dari tahun sebelumnya pada tahun 2020, dari 1.146.320 jiwa menjadi 1.153.760 jiwa.

DESCRIPTION

Timor Tengah Selatan Regency is the district with the largest population in the Province of East Nusa Tenggara in 2020, amounting to 455,410 people.

The number of poor people in Nusa Tenggara Timur Province increased from the previous year in 2020, from 1,146,320 people to 1,153,760 people.

<https://alorkab.bps.go.id>

Gambar
Figures 13.1

**Indeks Pembangunan Manusia Menurut Kabupaten/Kota
di Provinsi Nusa Tenggara Timur, 2020**
*Human Development Index by Regency/Municipality in
Nusa Tenggara Timur Province, 2020*

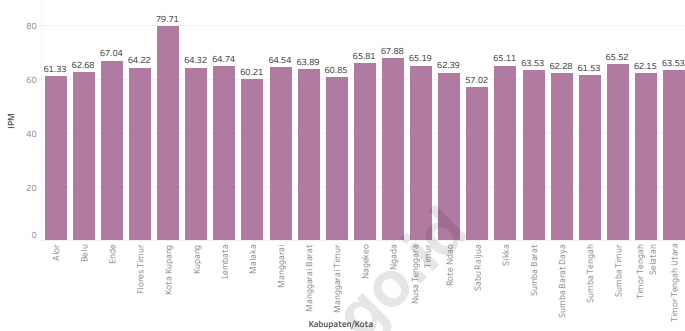

Sumber/Source : Badan Pusat Statistik

Tabel
Table 13.1

**Jumlah Penduduk Menurut Kabupaten/Kota di Provinsi
Nusa Tenggara Timur, 2016–2020**
*Population by Regency/Municipality in Nusa Tenggara
Timor Province, 2016–2020*

Kabupaten/Kota Regency/Municipality	2016	2017	2018	2019	2020
(1)	(2)	(3)	(4)	(5)	(6)
Sumba Barat	123 913	125 776	127 872	129 710	145 097
Sumba Timur	249 606	252 704	255 601	258 486	244 820
Kupang	360 228	372 777	387 479	403 582	366 383
Timor Tengah Selatan	461 681	463 980	465 970	467 990	455 410
Timor Tengah Utara	247 216	249 711	251 993	254 171	259 829
Belu	210 307	213 596	216 783	220 115	217 973
Alor	201 515	202 890	204 380	205 599	211 872
Lembata	134 573	137 714	140 390	143 074	135 930
Flores Timur	248 889	251 611	253 818	255 916	276 896
Sikka	315 477	317 292	318 920	320 401	321 953
Ende	270 886	272 084	272 988	273 929	270 763
Ngada	156 101	159 081	161 196	163 217	165 254
Manggarai	324 014	329 198	333 912	338 424	312 855
Rote Ndao	153 792	159 614	165 807	172 104	143 764
Manggarai Barat	257 582	263 207	269 029	274 689	256 317
Sumba Tengah	69 606	70 719	71 801	72 800	85 482
Sumba Barat Daya	325 699	331 894	338 427	344 720	303 650
Nagekeo	141 310	142 804	144 414	145 826	159 732
Manggarai Timur	276 620	280 118	283 313	287 207	275 603
Sabu Raijua	88 826	91 512	94 406	97 379	89 327
Malaka	183 387	186 312	189 220	191 892	183 898
Kota Kupang	402 286	412 708	423 800	434 972	442 758
Nusa Tenggara Timur	5 203 514	5 287 302	5 371 519	5 456 203	5 325 566

Catatan/Note: ...

Sumber/Source: ...

Tabel
Table 13.2

Laju Pertumbuhan Produk Domestik Regional Bruto Atas Dasar Harga Konstan 2010 Menurut Kabupaten/Kota di Provinsi Nusa Tenggara Timur (persen), 2016–2020
Rate of Growth of Gross Regional Domestic Products at Constant 2010 Prices by Regency/Municipality in Nusa Tenggara Timur Province (percent), 2016–2020

Kabupaten/Kota Regency/Municipality	2016	2017	2018	2019	2020
(1)	(2)	(3)	(4)	(5)	(6)
Sumba Barat	5.00	5.03	5,07	5,13	-0,27
Sumba Timur	5.06	5.17	5,19	5,13	-0,83
Kupang	4.81	5.10	5,11	5,12	-0,80
Timor Tengah Selatan	4.71	5.02	5,10	5,10	-0,06
Timor Tengah Utara	4.80	5.01	5,03	5,10	-0,55
Belu	5.76	5.78	5,60	5,38	0,40
Alor	4.76	5.04	5,06	5,10	-0,55
Lembata	4.76	5.03	5,04	5,09	-0,37
Flores Timur	4.45	4.49	4,74	4,81	0,87
Sikka	4.93	5.27	5,26	5,19	-0,85
Ende	5.08	5.04	4,92	5,08	-1,33
Ngada	5.19	5.17	5,00	5,02	0,04
Manggarai	5.09	5.09	5,09	5,00	-0,79
Rote Ndao	5.16	5.42	5,41	5,24	0,30
Manggarai Barat	4.87	5.11	5,23	5,54	0,89
Sumba Tengah	4.82	4.92	4,95	5,01	0,86
Sumba Barat Daya	4.87	5.05	5,01	5,06	0,10
Nagekeo	4.56	4.83	4,75	4,31	0,63
Manggarai Timur	5.11	5.08	5,00	4,98	0,87
Sabu Rajua	5.04	5.10	5,13	5,12	-0,39
Malaka	5.02	5.11	5,11	4,90	0,97
Kota Kupang	6.74	6.83	6,59	6,03	-2,05
Nusa Tenggara Timur	5,12	5,11	5,11	5,24	-0,83

Catatan/Note: ...

Sumber/Source: Badan Pusat Statistik

Tabel
Table 13.3

**Jumlah Penduduk Miskin Menurut Kabupaten/Kota di
Provinsi Nusa Tenggara Timur (ribu), 2016–2020**
**Number of Poor Population by Regency/Municipality in
Nusa Tenggara Timur Province (thousand), 2016–2020**

Kabupaten/Kota Regency/Municipality	2016	2017	2018	2019	2020
(1)	(2)	(3)	(4)	(5)	(6)
Sumba Barat	36.21	36.69	36.30	36.56	36,95
Sumba Timur	78.19	78.18	76.80	77.39	77,30
Kupang	82.57	84.35	88.67	92.02	94,94
Timor Tengah Selatan	138.43	136.45	130.63	130.31	128,98
Timor Tengah Utara	59.34	58.59	56.09	56.94	56,98
Belu	33.13	33.95	33.91	34.08	34,18
Alor	44.95	43.90	44.13	44.32	43,55
Lembata	35.18	36.26	36.95	37.46	37,92
Flores Timur	25.65	26.97	27.99	27.83	27,89
Sikka	45.14	45.01	44.02	43.32	42,18
Ende	64.65	65.11	66.01	63.45	65,22
Ngada	19.76	20.21	20.79	20.31	20,62
Manggarai	72.65	71.86	69.32	69.33	69,52
Rote Ndao	45.06	45.57	46.12	47.66	48,77
Manggarai Barat	49.55	49.39	48.53	49.23	49,40
Sumba Tengah	25.34	25.37	24.93	25.12	25,37
Sumba Barat Daya	99.26	99.55	97.28	96.30	97,81
Nagekeo	19.18	19.20	18.69	18.70	18,51
Manggarai Timur	76.37	74.85	74.88	75.83	76,69
Sabu Raijua	28.58	28.22	28.88	29.49	30,14
Malaka	31.14	30.91	30.79	30.83	31,12
Kota Kupang	39.59	40.22	40.44	39.86	39,72
Nusa Tenggara Timur	1 149.92	1 150.79	1 142.17	1 146.32	1 153,76

Catatan/Note: -

Sumber/Source: Badan Pusat Statistik

Tabel
Table 13.4**Indeks Pembangunan Manusia Menurut Kabupaten/Kota
di Provinsi Nusa Tenggara Timur, 2016–2020**
*Human Development Index by Regency/Municipality in
Nusa Tenggara Timur Province, 2016–2020*

Kabupaten/Kota Regency/Municipality	2016	2017	2018	2019	2020
(1)	(2)	(3)	(4)	(5)	(6)
Sumba Barat	61.85	62.30	62.91	63.56	63,53
Sumba Timur	63.22	64.19	64.65	65.34	65,52
Kupang	62.39	62.79	63.55	64.43	64,32
Timor Tengah Selatan	60.37	61.08	61.58	62.23	62,15
Timor Tengah Utara	61.54	62.03	62.65	63.34	63,53
Belu	61.04	61.44	61.86	62.54	62,68
Alor	58.99	59.61	60.14	61.03	61,33
Lembata	62.81	63.09	63.96	64.91	64,74
Flores Timur	61.90	62.89	63.55	64.34	64,22
Sikka	62.42	63.08	63.89	64.75	65,11
Ende	65.74	66.11	66.62	67.20	67,04
Ngada	65.61	66.47	67.10	67.76	67,88
Manggarai	61.67	62.24	63.32	64.15	64,54
Rote Ndao	59.28	60.51	61.51	62.22	62,39
Manggarai Barat	60.63	61.65	62.58	63.50	63,89
Sumba Tengah	58.52	59.39	60.07	61.01	61,53
Sumba Barat Daya	61.31	61.46	61.89	62.60	62,28
Nagekeo	63.93	64.74	65.35	65.88	65,81
Manggarai Timur	57.50	58.51	59.49	60.47	60,85
Sabu Rajua	54.16	55.22	55.79	56.66	57,02
Malaka	58.29	58.90	59.66	60.34	60,21
Kota Kupang	78.14	78.25	78.84	79.55	79,71
Nusa Tenggara Timur	63.13	63.73	64.39	65.23	65,19

Catatan/Note: -

Sumber/Source: Badan Pusat Statistik



Sensus
Penduduk
2020

DATA

MENCERDASKAN BANGSA

— *Enlighten the Nation* —



**BADAN PUSAT STATISTIK
KABUPATEN ALOR**

Jl. Panglima Polim No 17 Kalabahi, NTT 85811
Telp/Fax (0386) 21046

Website: www.alorkab.bps.go.id, e-mail: bps5307@bps.go.id

ISSN 2355-9799



9 772355 979904