

# Kabupaten Pekalongan Dalam Angka

Pekalongan Regency in Figures

# 2021



ab.bps.go.id



**BADAN PUSAT STATISTIK  
KABUPATEN PEKALONGAN**  
*BPS-Statistics of Pekalongan Regency*



# Kabupaten Pekalongan **Dalam Angka** *Pekalongan Regency in Figures*

## 2021



**KABUPATEN PEKALONGAN DALAM ANGKA**  
***Pekalongan Regency in Figures***  
**2021**

No. Publikasi/*Publication Number*: 33260.2001  
Katalog /*Catalog*:1102001.3326  
Ukuran Buku/*Book Size*: 14,8 cm x 21 cm  
Jumlah Halaman/*Number of Pages* : xxxi + 250 hal/*pages*

Naskah/*Manuscript*:  
BPS Kabupaten Pekalongan  
*BPS-Statistics of Pekalongan Regency*

Penyunting/*Editor*:  
BPS Kabupaten Pekalongan  
*BPS-Statistics of Pekalongan Regency*

Gambar Kover/*Cover Design*:  
Seksi Integrasi Pengolahan dan Diseminasi Statistik  
*Section of Integration Processing and Statistics Dissemination*

Ilustrasi Kover/*Cover Illustration*:  
BPS Kabupaten Pekalongan  
*BPS-Statistics of Pekalongan Regency*

Diterbitkan oleh/*Published by*:  
©BPS Kabupaten Pekalongan  
*BPS-Statistics of Pekalongan Regency*

Dicetak oleh/*Printed by*:  
BPS Kabupaten Pekalongan  
*BPS-Statistics of Pekalongan Regency*

Dilarang mengumumkan, mendistribusikan, mengkomunikasikan, dan/atau menggandakan sebagian atau seluruh isi buku ini untuk tujuan komersil tanpa izin tertulis dari Badan Pusat Statistik.

*Prohibited to announce, distribute, communicate, and/or copy part or all of this book for commercial purpose without permission from BPS-Statistics Indonesia.*



# PETA WILAYAH KABUPATEN PEKALONGAN MAP OF PEKALONGAN REGENCY

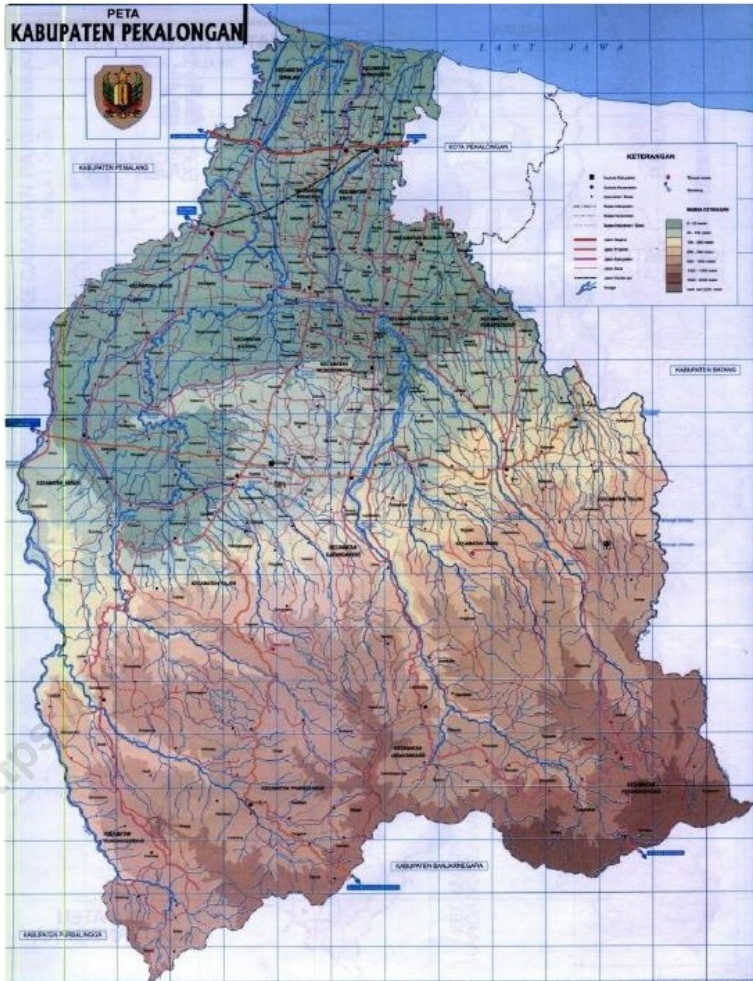

**KEPALA BPS KABUPATEN PEKALONGAN  
CHIEF STATISTICIAN OF PEKALONGAN REGENCY**



**SITI MARDIYAH, MA**



## KATA PENGANTAR

Assalamu'alaikum Warahmatullahi Wabarakatuh

Buku "KABUPATEN PEKALONGAN DALAM ANGKA 2021", merupakan kelanjutan publikasi sebelumnya, yang dibuat oleh Badan Pusat Statistik Kabupaten Pekalongan.

Buku ini memberikan gambaran umum keadaan Kabupaten Pekalongan tahun 2020 dalam bentuk angka-angka yang mencakup keadaan geografi pemerintahan, penduduk, sosial ekonomi dan sebagainya. Setiap tahun selalu dilakukan penyempurnaan tampilan dan penambahan beberapa tabel yang diharapkan dapat lebih menarik dan praktis serta memenuhi kebutuhan informasi bagi perencana pembangunan dan pengguna data lainnya.

Dalam kesempatan kali ini, kami menyampaikan ucapan terima kasih kepada Bupati Pekalongan dan seluruh pimpinan Dinas, Kantor, BUMN, BUMD, Perusahaan Swasta, LSM dan Lembaga lain atas bantuan dan kerja samanya sehingga publikasi ini dapat diterbitkan.

Kami menyadari sepenuhnya, meskipun selalu dilakukan penyempurnaan tetapi tentunya buku ini masih belum sempurna dan belum bisa memenuhi seluruh kebutuhan data. Oleh karena itu saran dan masukan selalu kami butuhkan demi perbaikan publikasi selanjutnya.

Akhirnya, kami berharap semoga buku ini dapat bermanfaat.

Wassalamu'alaikum Warahmatullahi Wabarakatuh

Wiradesa , Februari 2021  
Kepala BPS  
Kabupaten Pekalongan

**SITI MARDIYAH, MA**



## PREFACE

*Assalamu'alaikum Warahmatullahi Wabarakatuh*

*The book "Pekalongan Regency in Figures 2021", is a continuation of previous publications, published by BPS-Statistics of Pekalongan Regency.*

*This book provides an overview of Pekalongan Regency in 2020 in figures, which contains many subject as geography, government, population, socio-economic and so on. Changes are made every year to improve the appearance and the addition of several tables are expected to be more interesting and practical and meet the information which is needed for development planners and other data users.*

*On this occasion, we would like to express our gratitude to the Regent of Pekalongan Regency and all the heads of Agency, Private Companies, NGOs and other Institutions for the assistance and cooperation so that this publication may be published.*

*We are fully aware that this book still needs improvement, therefore suggestions and inputs are needed for the improvement of the next publications.*

*Finally, we hope this book can be useful.*

*Wassalamu'alaikum Warahmatullahi Wabarakatuh*

*Wiradesa, February 2021*  
Chief Statistician of  
Pekalongan Regency

**SITI MARDIYAH, MA**

## DAFTAR ISI / CONTENTS

Halaman  
Page

KATA PENGANTAR.....	v
P R E F A C E.....	vi
DAFTAR ISI / <b>CONTENTS</b> .....	<b>vii</b>
DAFTAR TABEL/ <b>LIST OF TABLES</b> .....	<b>XI</b>
1. Geografi dan Iklim/ <i>Geography and Climate</i> .....	1
1.1 KEADAAN GEOGRAFI .....	5
<b>GEOGRAPHY CONDITION</b> .....	<b>5</b>
1.2 KEADAAN IKLIM.....	9
<b>CLIMATE CONDITION</b> .....	<b>9</b>
2. Pemerintahan/ <i>Government</i> .....	15
2.1 WILAYAH ADMINISTRATIF.....	19
<b>ADMINISTRATIVE AREA</b> .....	<b>19</b>
2.2 SUMBER DAYA MANUSIA.....	20
<b>HUMAN RESOURCES</b> .....	<b>20</b>
2.3 DEWAN PERWAKILAN RAKYAT DAERAH.....	32
<b>Regional House of Representatives</b> .....	<b>32</b>
2.4 PRODUK PEMERINTAH DAERAH .....	35
<b>LOCAL GOVERNMENT PRODUCTS</b> .....	<b>35</b>
3. Penduduk dan Ketenagakerjaan/ <i>Population and Employment</i> .....	41
3.1 PENDUDUK.....	45
<b>POPULATION</b> .....	<b>45</b>
3.2 KETENAGAKERJAAN.....	51
<b>EMPLOYMENT</b> .....	<b>51</b>
4. Sosial dan Kesejahteraan Rakyat/ <i>Social and Welfare</i> .....	57
4.1 PENDIDIKAN.....	62
<b>EDUCATION</b> .....	<b>62</b>
4.2 KESEHATAN.....	72
<b>HEALTH</b> .....	<b>72</b>
4.3 AGAMA.....	97
<b>RELIGION</b> .....	<b>97</b>

	Halaman Page
4.4 SOSIAL LAINNYA.....	102
<b>OTHER SOCIAL AFFAIRS.....</b>	<b>102</b>
5. Pertanian, Kehutanan, Peternakan, dan Perikanan/ <i>Agriculture, Forestry, Livestock, and Fishery</i> .....	109
5.1 Pertanian Tanaman Pangan.....	116
<b>Food Plant Agriculture .....</b>	<b>116</b>
5.2 Perkebunan .....	121
<b>Estates.....</b>	<b>121</b>
5.3 Kehutanan .....	140
<b>Forestry.....</b>	<b>140</b>
5.4 Perikanan .....	144
<b>Fishery .....</b>	<b>144</b>
6. Pertambangan dan Energi/ <i>Mining and Energy</i> .....	155
6.1 INDUSTRI .....	159
<b>MANUFACTURING.....</b>	<b>159</b>
6.2 ENERGI.....	171
<b>ENERGY .....</b>	<b>171</b>
7. Industri Manufaktur/ <i>Manufacturing Industry</i> .....	175
8. PERHUBUNGAN/ <i>COMMUNICATION</i> .....	181
8.1 Jalan Raya.....	185
<b>Highway.....</b>	<b>185</b>
8.2 KOMUNIKASI .....	192
<b>COMMUNICATION .....</b>	<b>192</b>
9. KEUANGAN DAN HARGA-HARGA/ <i>FINANCE AND PRICES</i> .....	197
9.1 KEUANGAN .....	201
<b>FINANCE.....</b>	<b>201</b>
9.2 KOPERASI .....	207
<b>COOPERATIVE.....</b>	<b>207</b>
10. Perdagangan / trade .....	210

11. PRODUK DOMESTIK REGIONAL BRUTO/ <i>GROSS REGIONAL BRUTO</i> .....	221
13. PERBANDINGAN ANTAR KABUPATEN/KOTA / REGENCY/MUNICIPAL COMPARISON.....	238

<https://pekalongankab.bps.go.id>



<https://pekalongankab.bps.go.id>

## DAFTAR TABEL/LIST OF TABLES

Halaman  
Page

1.	Geografi dan Iklim/ <i>Geography and Climate</i> .....	1
1.1	KEADAAN GEOGRAFI .....	5
	<b>GEOGRAPHY CONDITION</b> .....	<b>5</b>
1.1.1	.....Kondisi Geografis	5
	Geographical Conditions.....	5
1.1.2	Ibukota Kecamatan dan Luas Wilayah Menurut Kecamatan di Kabupaten Pekalongan, 2020.....	6
	Capital of Subdistrict and Total Area by Subdistrict in Pekalongan Regency, 2020.....	6
1.1.3	Tinggi Wilayah dan Jarak ke Ibukota Kabupaten Kecamatan di Kabupaten Pekalongan Tahun 2020.....	7
	Altitude and Distance to Capital of District, 2020 .....	7
1.1.4	Jarak Antar Ibukota Kecamatan di Kabupaten Pekalongan Tahun 2020	8
	The Distance Among Districts Capital in Pekalongan Regency 2020 ...	8
1.2	KEADAAN IKLIM .....	9
	<b>CLIMATE CONDITION</b> .....	<b>9</b>
1.2.1	Hari Hujan dan Curah Hujan Menurut Kecamatan di Kabupaten Pekalongan Tahun 2020 .....	9
	Rainday and Rainfall by Districts in Pekalongan Regency 2020 .....	9
1.2.2	Hari Hujan Menurut Kecamatan dan Bulan di Kabupaten Pekalongan Tahun 2020.....	10
	Rainday by Districts and Month in Pekalongan Regency 2020.....	10
1.2.3	Curah Hujan (Milimeter) Menurut Kecamatan dan Bulan di Kabupaten Pekalongan Tahun 2020.....	12
	Rainfall by Districts and Month in Pekalongan Regency 2020 .....	12
2.	Pemerintahan/ <i>Government</i> .....	15
2.1	WILAYAH ADMINISTRATIF.....	19
	<b>ADMINISTRATIVE AREA</b> .....	<b>19</b>
2.1.1	Jumlah Desa/Kelurahan, Dusun, RW & RT di Kabupaten Pekalongan Tahun 2020.....	19
	Number of Village, Orchard, Community Area, and Neighborhood Area in	

	Pekalongan Regency 2020.....	19
2.2	SUMBER DAYA MANUSIA.....	20
	<b>HUMAN RESOURCES.....</b>	<b>20</b>
2.2.1	Jumlah Pegawai Negeri Sipil, CPNS Menurut Dinas/Jawatan dan Jenis Kelamin di Kabupaten Pekalongan Akhir Tahun 2020 .....	20
	Number of Civil Servants by Service/Department and Sex in Pelongan Regency in 2020 .....	20
2.2.2	Jumlah Pegawai Negeri Sipil, CPNS Menurut Dinas/Jawatan dan Golongan Kepangkatan di Kabupaten Pekalongan Akhir Tahun 2020 .....	24
	Number of Civil Servant by Services/Departement and Hierarchy in Pekalongan Regency End of 2020.....	24
2.2.3	Jumlah Pegawai Negeri Sipil, CPNS Menurut Dinas/Jawatan dan Pendidikan di Kabupaten Pekalongan Akhir Tahun 2020 .....	28
	Number of Civil Servant by Services/Department and Education in Pekalongan Regency End of 2020.....	28
2.3	DEWAN PERWAKILAN RAKYAT DAERAH.....	32
	<b>Regional House of Representatives .....</b>	<b>32</b>
2.3.1	.....Komposisi Anggota DPRD Kabupaten Menurut Kelompok Umur di Kabupaten Pekalongan Periode 2020 .....	32
	Composition of Regional Legislative Assembly Member by Ages Group According to the Result of General Election in Pekalongan Regency 2020	32
2.3.2	Komposisi Anggota DPRD Kabupaten Menurut Pendidikan di Kabupaten Pekalongan Periode 2020 ( Jiwa ).....	
	<b>Composition of Regional Legislative Assembly Member by Education According to the Result of General Election in Pekalongan Regency 2020 ( Person ).....</b>	<b>33</b>
2.3.3	Komposisi Anggota DPRD Kabupaten Menurut Jenis Kelamin di Kabupaten Pekalongan Periode 2020 ( Jiwa ).....	
	<b>Composition of Regional Legislative Assembly Member by Gender According to the Result of General Election in Pekalongan Regency 2020 ( Person ).....</b>	<b>34</b>
2.4	PRODUK PEMERINTAH DAERAH .....	35
	<b>LOCAL GOVERNMENT PRODUCTS .....</b>	<b>35</b>

2.4.1	..Akta Yang Dikeluarkan Oleh Dinas Kependudukan dan Catatan Sipil Kabupaten Pekalongan Tahun 2020 .....	35
	Certificates issued by Demography and Civil Registration Service of Pekalongan Regency 2020.....	35
2.4.2	..Banyaknya Pembuatan Sertifikat Umum dan Prona Menurut Macam Sertifikat di Kabupaten Pekalongan Tahun 2020 .....	36
	Number of Public Certificate and Prona Production By Kind of Certificate in Pekalongan Regency 2020.....	36
2.4.3	.....Penerbitan Sertifikat Hak Atas Tanah Kantor Pertanahan Menurut Kecamatan di Kabupaten Pekalongan Tahun 2020 .....	37
	Number of Certificate by District in Pekalongan Regency 2020.....	37
2.4.4	Banyaknya Produk Hukum Daerah Kabupaten Pekalongan Tahun 2019 - 2020.....	38
	Number of Regional Law Issued by Pekalongan Regency 2019 - 2020.....	38
2.4.5	Banyaknya Tempat Pemungutan Suara (TPS) dan Pemilih Pemilihan Umum Bupati dan Wakil Bupati Menurut Kecamatan di Kabupaten Pekalongan Bulan Oktober 2020.....	39
	Number of Balloting Place and Voter by District in Pekalongan Regency on October 2020 .....	39
2.4.6	Banyaknya Perlindungan Masyarakat (Linmas) di Kabupaten Pekalongan Tahun 2020 .....	40
	Number of Society Protection in Pekalongan Regency 2020 .....	40
3.	Penduduk dan Ketenagakerjaan/ <i>Population and Employment</i> .....	41
3.1	PENDUDUK.....	45
	<b>POPULATION.....</b>	<b>45</b>
3.1.1	Jumlah Penduduk Kabupaten Pekalongan Menurut Kecamatan dan Jenis Kelamin Tahun 2020.....	
	<b>Population of Pekalongan Regency by District and Gender 2020 .....</b>	<b>45</b>
3.1.2	Jumlah Penduduk Kabupaten Pekalongan Menurut Kelompok Umur dan Jenis Kelamin Tahun 2020.....	
	<b>Population of Pekalongan Regency by Age Group and Gender 2020 .....</b>	<b>46</b>
3.1.3	.....Jumlah Penduduk Kabupaten Pekalongan Menurut Kelompok Umur Generasi dan Jenis Kelamin Tahun 2020.....	
	<b>Population of Pekalongan</b>	

	<b>Regency by Age Group Generation and Gender 2020 .....</b>	<b>47</b>
3.1.4	Penduduk Kabupaten Pekalongan Menurut Kecamatan, Jenis Kelamin dan Sex Rasio Tahun 2020.....	
	<b>Population of Pekalongan Regency by District, Sex, and Sex Ratio 2020</b>	<b>48</b>
3.1.5	Kepadatan Penduduk Kabupaten Pekalongan Menurut Kecamatan Tahun 2020.....	49
	Population Density of Pekalongan Regency by District 2020.....	49
3.1.6	Jumlah Penduduk, dan Pertumbuhan Penduduk Kabupaten Pekalongan Tahun 1991 - 2020.....	50
	Number of Population and Growth Rate Population of Pekalongan Regency 1991 - 2020 .....	50
3.2	KETENAGAKERJAAN.....	51
	<b>EMPLOYMENT .....</b>	<b>51</b>
3.2.1	Banyaknya Pencari Kerja Menurut Tingkat Pendidikan dan Jenis Kelamin di Kabupaten Pekalongan Tahun 2020 .....	51
	Number of People Who Seeking Work by Education and Sex in Pekalongan Regency 2020 .....	51
3.2.2	Penduduk Kabupaten Pekalongan Berumur 15 Tahun Ke Atas Menurut Jenis Kegiatan Selama Seminggu yang Lalu dan Jenis Kelamin, 2020.....	52
	Pekalongan Regency Residents Aged 15+ by Type of previous week Activity and Gender, 2020 .....	52
3.2.3	.....Penduduk Kabupaten Pekalongan Berumur 15 Tahun Ke Atas Menurut Pendidikan Tertinggi yang Ditamatkan dan Jenis Kegiatan Selama Seminggu yang Lalu, 2020.....	53
	Pekalongan Regency Residents Aged 15+ according to the Highest Education Attended and Type of previous week Activity, 2020.....	53
3.2.4	Penduduk Kabupaten Pekalongan Berumur 15 Tahun Ke Atas yang Bekerja Selama Seminggu Yang Lalu Menurut Status Pekerjaan Utama dan Jenis Kelamin, 2020.....	
	<b>Pekalongan Regency Residents Aged 15+ who Worked During the Past Week According to Main Work Status and Gender, 2020</b>	<b>55</b>
4.	Sosial dan Kesejahteraan Rakyat/ <i>Social and Welfare</i> .....	57
4.1	PENDIDIKAN.....	62

<b>EDUCATION.....</b>	<b>62</b>
4.1.1 Jumlah Sekolah, Kelas, Murid dan Guru TK Negeri dan Swasta di Kabupaten Pekalongan Tahun Ajaran 2019/2020 .....	62
Number of School, Class, Pupil and Teacher at State and Private of Kindergarten in Pekalongan Regency 2019/2020.....	62
4.1.2 Jumlah Sekolah, Kelas, Murid, Guru TK (RA/BA) di Kabupaten Pekalongan Tahun Ajaran 2019/2020.....	63
Number of School, Class, Pupil, Teacher at RA/BA and Diniyah Awaliyah in Pekalongan Regency End of 2019/2020 .....	63
4.1.3 Jumlah Sekolah, Kelas, Murid dan Guru SD Negeri dan Swasta di Kabupaten Pekalongan Tahun Ajaran 2019/2020 .....	64
Number of School, Class, Pupil and Teacher at State and Private of Primary School in Pekalongan Regency 2019/2020 .....	64
4.1.4 Jumlah Sekolah, Kelas, Murid dan Guru MI Negeri dan Swasta di Kabupaten Pekalongan Tahun Ajaran 2019/2020 .....	65
Number of School, Class, Pupil and Teacher at State and Private of Madrasah Ibtidaiyah in Pekalongan Regency 2019/2020 .....	65
4.1.5 .....Jumlah Sekolah, Kelas, Murid dan Guru SLTP Negeri dan Swasta di Kabupaten Pekalongan Tahun Ajaran 2019/2020.....	66
Number of School, Class, Pupil and Teacher at State and Private of Junior High School in Pekalongan Regency 2019/2020.....	66
4.1.6 Jumlah Sekolah, Kelas, Murid dan Guru MTs Negeri dan Swasta di Kabupaten Pekalongan Tahun Ajaran 2019/2020 .....	67
Numbers of School, Class, Pupil and Teacher at State and Private of Madrasah Tsanawiyah in Pekalongan Regency 2019/2020.....	67
4.1.7 Jumlah Sekolah, Murid dan Guru SLTA Negeri dan Swasta di Kabupaten Pekalongan Tahun Ajaran 2019/2020 .....	68
Number of School, Class, Pupil and Teacher at State and Private of Senior High School in Pekalongan Regency End of 2019/2020.....	68
4.1.8 Jumlah Sekolah, Murid dan Guru SMK Negeri dan Swasta di Kabupaten Pekalongan Tahun Ajaran 2019/2020 .....	69
Number of School, Class, Pupil and Teacher at State and Private of Vocational High School in Pekalongan Regency End of 2019/2020.....	69

4.1.9	Jumlah Sekolah, Kelas, Murid dan Guru MA Negeri dan Swasta di Kabupaten Pekalongan Tahun Ajaran 2019/2020.....	70
	Number of School, Class, Pupil and Teacher at State and Private of Madrasah Awaliyah in Pekalongan Regency 2019/2020.....	70
4.1.10	Banyaknya Mahasiswa dan Dosen Pada Perguruan Tinggi di Kabupaten Pekalongan Tahun akademik 2020 .....	71
	Number of Student and Lecturer at Universities in Pekalongan Regency Academic Year 2020 .....	71
4.2	KESEHATAN.....	72
	<b>HEALTH .....</b>	<b>72</b>
4.2.1	Banyaknya Tenaga Medis dan Non Medis Menurut Kecamatan di Kabupaten Pekalongan Akhir Tahun 2020.....	72
	Number of Medic and Traditional Medic Force by District in Pekalongan Regency End of 2020 .....	72
4.2.2	Banyaknya Sarana Kesehatan Menurut Kecamatan di Kabupaten Pekalongan Akhir Tahun 2020.....	74
	Number of Health Infrastructure by District in Pekalongan Regency End of 2020.....	74
4.2.3	Banyaknya Penderita Penyakit Tertentu di Kabupaten Pekalongan Akhir Tahun 2020 .....	76
	Number of Occasional Disease in Pekalongan Regency End of 2020.....	76
4.2.4	Jumlah Kasus 10 Penyakit Terbanyak di Kabupaten Pekalongan Tahun 2020 .....	77
	Number of Cases of the 10 Most Diseases in Pekalongan Regency, 2020	77
4.2.5	Status Gizi Balita Yang Ditimbang Menurut Kecamatan di Kabupaten Pekalongan Tahun 2020.....	78
	Nutritional Status of Children Under Five Year Old Weighted by District in Pekalongan Regency End of 2020.....	78
4.2.6	Jumlah Bayi Lahir, Bayi Berat Badan Lahir Rendah (BBLR), BBLR Dirujuk, dan Bergizi Buruk Menurut Kecamatan di Kabupaten Pekalongan, 2020 .....	79
	Number of Births, Babies with Low Birth Weights (LBW), Treated LBW, and Malnutrition Cases by Subdistrict in Pekalongan Regency, 2020 .....	79



4.2.7	Hasil Imunisasi Menurut Kecamatan di Kabupaten Pekalongan Akhir Tahun 2020.....	80
	Immunization Coverage by District in Pekalongan Regency End of 2020	80
4.2.8	Jumlah Ibu Hamil, Melakukan Kunjungan K1, Melakukan Kunjungan K4, Kurang Energi Kronis (KEK), dan Mendapat Tablet Zat Besi (Fe) di Kabupaten Pekalongan, 2013-2020 .....	82
	Number of Pregnant Women, Those with One Visit and four Visits of Antenatal Care, Chronic Energy Deficiency (CED), and Receiving Iron Supplement in Pekalongan Regency, 2013-2020 .....	82
4.2.9	Banyaknya Pasangan Usia Subur (PUS) dan Peserta KB di Kabupaten Pekalongan Akhir Tahun 2020 .....	83
	Number of Fertile Couple and Family Planning Acceptor by Contraception Method in Pekalongan Regency End of 2020.....	83
4.2.10	Jumlah Klinik Keluarga Berencana (KKB) dan Pos Pelayanan Keluarga Berencana Desa (PPKBD) Menurut Kecamatan di Kabupaten Pekalongan Tahun 2020.....	85
	Number of Family Planning Clinics and Village Family Planning Service Units by Subdistrict in Pekalongan Regency, 2020 .....	85
4.2.11	Jumlah Tempat Tidur di Rumah Sakit Kabupaten Pekalongan Tahun 2020	86
	Number of Bed in Hospital of Pekalongan Regency 2020 .....	86
4.2.12	Jumlah Pasien Rawat Jalan di Rumah sakit Kabupaten Pekalongan Tahun 2020.....	87
	Number of Outpatient in Hospital of Pekalongan Regency 2020.....	87
4.2.13	Jumlah Pasien Rawat Inap di Rumah Sakit (RS) Kabupaten Pekalongan Tahun 2020 *).....	88
	Number of Inpatients in Hospital of Pekalongan Regency 2020.....	88
4.2.14	Jumlah Pasien/Layanan Pembedahan dan Anestesi di Rumah Sakit di Kabupaten Pekalongan Tahun 2020 .....	89
	Number of Patient/Surgical Operation and Anasthetic Services in Hospital of Pekalongan Regency 2020 .....	89

4.2.15	Jumlah Pasien/Layanan Kebidanan dan Persalinan di Rumah Sakit Kabupaten Pekalongan Tahun 2020 *)	90
	Number of Patient of Midwife and Birth Services in Hospital of Pekalongan Regency 2020	90
4.2.16	Jumlah Pasien/Layanan Transfusi Darah, Farmasi dan Radiologi di Kabupaten Pekalongan Akhir Tahun 2020	91
	Number of Patient with Blood Transfusion, Pharmacia and Radiology Services of Kindergarten in Pekalongan Regency End of 2020	91
4.2.17	Jumlah Pasien/Layanan Kesehatan Gigi dan Mulut di Rumah Sakit Kabupaten Pekalongan Tahun 2020	92
	Number of Patient with Dent and Mouth Healthy Services in Hospital of Pekalongan Regency 2020	92
4.2.18	Jumlah Pasien/Layanan Keluarga Berencana, Asal Efek Samping dan visum di Rumah sakit Kabupaten Pekalongan Tahun 2020	93
	Number of Patient With Family Planning, Cause of Side Effect and Visum Services in Hospital of Pekalongan Regency 2020	93
4.2.19	Banyaknya Penerimaan dan Pengeluaran Darah di Unit Transfusi Darah Kabupaten Pekalongan Akhir Tahun 2020	94
	Number of Receiving and Expending Blood in Blood Transfusion Unit in Pekalongan Regency End of 2020	94
4.2.20	Penggunaan Darah Palang Merah Indonesia di Kabupaten Pekalongan Akhir Tahun 2020	95
	Blood Utilizing From Indonesian Red Cross in Pekalongan Regency End of 2020	95
4.2.21	Banyaknya Darah yang Diterima PMI di Kabupaten Pekalongan Akhir Tahun 2019	96
	Number of Blood Received by Indonesian Red Cross in Pekalongan Regency	

End of 2019.....	96
4.3 AGAMA.....	97
<b>RELIGION .....</b>	<b>97</b>
4.3.1 Banyaknya jamaah Haji Menurut Jenis Kelamin di Kabupaten Pekalongan Tahun 2020 .....	97
Number of Pilgrims by Sex in Pekalongan Regency 2020.....	97
4.3.2 .....Banyaknya Jamaah Haji Menurut Tingkat Pendidikan di Kabupaten Pekalongan Tahun 2020.....	98
Number of Pilgrims by Education Level in Pekalongan Regency End of 2020.....	98
4.3.3 Banyaknya Jamaah Haji Menurut Jenis Pekerjaan di Kabupaten Pekalongan Tahun 2020 .....	99
Number of Pilgrim by Occupation in Pekalongan Regency End of 2020	99
4.3.4 .....Faktor-faktor Penyebab Perceraian dirinci Tiap Bulan di Kabupaten Pekalongan Akhir Tahun 2020 .....	
<b>Factors Causing Divorce by Month in Pekalongan Regency End of 2020</b>	<b>100</b>
4.3.5 Banyaknya Perkara yang Diputus oleh Pengadilan Agama di Kabupaten Pekalongan Akhir Tahun 2020 .....	101
Number of Case sentenced by Religion Court in Pekalongan Regency End of 2020.....	101
4.4 SOSIAL LAINNYA.....	102
<b>OTHER SOCIAL AFFAIRS.....</b>	<b>102</b>
4.4.1 Banyaknya Kriminalitas Menurut Jenisnya dan Kecamatan di Kabupaten Pekalongan Akhir Tahun 2020 .....	102
Number of Criminalities by Kind and District in Pekalongan Regency End of 2020.....	102
4.4.2 Jumlah Tindak Pidana Menurut Kepolisian Resort di Kabupaten Pekalongan, 2018-2020 .....	107
Number of Reported Criminal Cases by District Police Office in Pekalongan Regency, 2018-2020 .....	107
4.4.3 .....Persentase Penyelesaian Tindak Pidana Menurut Kepolisian Resort di Kabupaten Pekalongan, 2018-2020	<b>Percentage of Crime Clearance Rate</b>

	<b>by District Pollice Office in Pekalongan Regency, 2018-2020 .....</b>	<b>108</b>
5.	Pertanian, Kehutanan, Peternakan, dan Perikanan/ <i>Agriculture, Forestry, Livestock, and Fishery</i> .....	109
4.4.4	Jumlah Anggota Masyarakat Penderita Cacat dan Tuna Wisma/ Karya di Kabupaten Pekalongan 2020.....	109
	Number of Physical Defect and Homeless/Jobless in Pekalongan Regency, 2020.....	109
5.1	Pertanian Tanaman Pangan.....	116
	<b>Food Plant Agriculture .....</b>	<b>116</b>
5.1.1	Luas Panen, Produksi dan Rata-Rata Produksi Padi Sawah dan Padi Ladang di Kabupaten Pekalongan Tahun 2020 .....	116
	Harvested Area, Production and Yield Rate of Wet Land Paddy and Dry Land Paddy in Pekalongan Regency 2020 .....	116
5.1.2	Luas Panen, Produksi dan Rata-Rata Produksi Jagung dan Ketela Pohon di Kabupaten Pekalongan Tahun 2020 .....	117
	Harvested Area, Production and Yield Rate of Maize and Cassava in Pekalongan Regency 2020.....	117
5.1.3	Luas Panen, Produksi dan Rata-Rata Produksi Ketela Rambat dan Kacang Tanah di Kabupaten Pekalongan Tahun 2020 .....	118
	Harvested Area, Production and Yield Rate of Sweet Potatoes and Peanuts in Pekalongan Regency 2020.....	118
5.1.4	Luas Panen, Produksi dan Rata-Rata Produksi Kedelai dan Kacang Hijau di Kabupaten Pekalongan Tahun 2020 .....	119
	Harvested Area, Production and Yield Rate of Soyabeans and Small Green Pea In Pekalongan Regency 2020 .....	119
5.1.5	Kerusakan Tanaman (Puso) Tanaman Bahan Makanan Utama di Kabupaten Pekalongan Tahun 2020.....	120
	The Harvested Damage of Main Food Plants in Pekalongan Regency 2020	120
5.2	Perkebunan .....	121
	<b>Estates.....</b>	<b>121</b>
5.2.1	Luas Panen Tanaman Sayuran Menurut Kecamatan dan Jenis Tanaman di Kabupaten Pekalongan (ha), 2019 dan 2020 .....	121

	Harvested Area of Vegetables by Subdistrict and Kind of Plant in Pekalongan Regency (ha), 2019 and 2020 Plant (ha).....	121
5.2.2	Produksi Tanaman Sayuran Menurut Kecamatan dan Jenis Tanaman di Kabupaten Pekalongan (kuintal), 2019 dan 2020 .....	123
	Production of Vegetables by Subdistrict and Kind of Plant in Pekalongan Regency (quintal), 2019 and 2020.....	123
5.2.3	Luas Panen Tanaman Sayuran dan Buah–Buahan Semusim Menurut Jenis Tanaman (ha), 2017 - 2020 .....	125
	Harvested Area of Seasonal Vegetables and Fruits by Kind of Plant (ha), 2017–2020 .....	125
5.2.4	Produksi Tanaman Sayuran dan Buah-buahan Semusim Menurut Jenis Tanaman (ton), 2017–2020 .....	126
	Production of Seasonal Vegetables and Fruits by Kind of Plant (ton), 2017–2020 .....	126
5.2.5	Luas Panen Tanaman Biofarmaka Menurut Kecamatan dan Jenis Tanaman (m2), 2019 dan 2020.....	127
	Harvested Area of Medicinal Plants by Subdistrict and Kind of Plant (m2), 2019 and 2020.....	127
5.2.6	Produksi Tanaman Biofarmaka Menurut Kecamatan dan Jenis Tanaman (kg), 2019 and 2020 .....	129
	Production of Medicinal Plants by Subdistrict and Kind of Plant (kg) 2019 and 2020 .....	129
5.2.7	Luas Panen Tanaman Biofarmaka Menurut Jenis Tanaman (m <sup>2</sup> ), 2017–2020 .....	131
	Harvested Area of Medicinal Plants by Kind of Plant (m <sup>2</sup> ), 2017–2020.....	131
5.2.8	Produksi Tanaman Biofarmaka Menurut Jenis Tanaman (kg), 2017–2020 .....	132
	Production of Medicinal Plants by Kind of Plant (kg), 2017–2020.....	132
5.2.9	Produksi Buah-buahan Menurut Kecamatan dan Jenis Tanaman (ton), 2019 and 2020 .....	133
	Production of Fruits by Subdistrict and Kind of Plant (ton), 2019 and 2020 .....	133
5.2.10	Luas Panen dan Produksi Sayur-Sayuran di Kabupaten Pekalongan Tahun 2020 .....	

	Halaman Page
	135
Harvested Area and Production of Vegetables in Pekalongan Regency 2020	135
5.2.11 Banyaknya Pohon dan Produksi Buah-Buahan di Kabupaten Pekalongan Tahun 2020	136
Number of Plant and Production of Fruits in Pekalongan Regency 2020	136
5.2.12 Tanaman dan Produksi Melati Gambir pada Tanaman Hias di Kabupaten Pekalongan Tahun 2020	137
Planted Area and Production of Gambier Jasmine at Floryculture in Pekalongan Regency 2020	137
5.2.13 Panen Tanaman Hias Menurut Jenis Tanaman (m <sup>2</sup> ), 2019–2020	138
Harvested Area of Ornamental Plants by Kind of Plant (m <sup>2</sup> ), 2019 –2020	138
5.2.14 Produksi Tanaman Hias Menurut Jenis Tanaman (tangkai), 2019–2020	139
Production of Ornamental Plants by Kind of Plant (stalks), 2019–2020	139
5.3 Kehutanan	140
<b>Forestry</b>	<b>140</b>
5.3.1 Luas Kawasan Hutan KPH Pekalongan Timur Menurut Fungsinya di Kabupaten Pekalongan Tahun 2016 - 2020 (ha)	140
Forest Region Area of KPH Pekalongan Timur by Its function in Pekalongan Regency 2016 - 2020 (ha)	140
5.3.2 Luas Penebangan dan Eksploitasi Hasil Hutan di Kabupaten Pekalongan Tahun 2016 - 2020(ha)	141
Felling of Area and Forest Product Exploitation in Pekalongan Regency 2016 - 2020 (ha)	141
5.3.3 Produksi Hasil Hutan Non Kayu Menurut Komoditi di Kabupaten Pekalongan Tahun 2016 - 2020	142
Non Timber Production of Forest By Kind of Commodity in Pekalongan	

Regency 2016 - 2020.....	142
5.3.4.....Produksi Kayu di Kabupaten Pekalongan Tahun 2020	143
Timber Production in Pekalongan Regency 2020.....	143
5.4 Perikanan .....	144
<b>Fishery .....</b>	<b>144</b>
5.4.1 Produksi Ikan Hasil Perikanan Laut yang Dilelang Lewat Tempat Pelelangan Ikan (TPI) di Kabupaten Pekalongan Tahun 2020.....	144
Fish Production of Sea Fishery Auctioned in Fish Auctioning Place in Pekalongan Regency 2020.....	144
5.4.2 Jumlah Nelayan/Petani Ikan Menurut Sub Sektor Perikanan di Kabupaten Pekalongan Tahun 2020.....	145
Number of Fisherman by Sub Sector of Fishery in Pekalongan Regency 2020.....	145
5.4.3.....Jumlah Rumah Tangga Usaha Perikanan Laut Menurut Jenis Kapal/Perahu Penangkap Ikan di Kabupaten Pekalongan Tahun 2020.....	146
Number of Sea Fishery Household by Kind of Ship/ Fish Captor Boat in Pekalongan Regency 2020.....	146
5.4.4 Jumlah Alat Penangkap Ikan Menurut Sub Sektor Perikanan di Kabupaten Pekalongan Tahun 2020.....	147
Number of Fish Sea Catching Tool by Fishery Sub Sector in Pekalongan Regency 2020 .....	147
5.4.5 Produksi Ikan Laut di Kabupaten Pekalongan Tahun 2016 - 2020 (Ton)	148
Sea Fish Production in Pekalongan Regency 2016 - 2020 (Ton) .....	148
5.4.6 Produksi Ikan Darat di Kabupaten Pekalongan Tahun 2016 - 2020 (Ton)	149
Land Fish Production in Pekalongan Regency 2016 - 2020 (Ton).....	149
5.4.7 Benih Ikan yang Ditebarkan di Kabupaten Pekalongan Tahun 2016 - 2020	150
Fish seed spread in Pekalongan Regency 2016 - 2020.....	150
5.4.8 Produksi Ikan Segar Sektor Budidaya Tambak di Kabupaten Pekalongan Tahun 2016 - 2020	<b>Fresh Fish Production from Fishpond Cultivation in Pekalongan Regency 2016 - 2020 (Ton)..... 151</b>
5.4.9 Produksi Perairan Umum dengan Jenis Perairan Sungai di Kabupaten Pekalongan Tahun 2020.....	152



Production of Public Waters With Rivers as Kind of Waters in Pekalongan Regency 2020 (Kg) .....	152
5.4.10 Banyaknya Pemilik Tambak, Buruh Tambak dan Pemilik Kolam di Kabupaten Pekalongan Tahun 2020.....	153
Number of Dyke Owner, Dyke Worker, and Waterpond Owner in Pekalongan regency 2020 .....	153
6. Pertambangan dan Energi/ <i>Mining and Energy</i> .....	155
6.1 INDUSTRI .....	159
<b>MANUFACTURING.....</b>	<b>159</b>
6.1.1 Banyaknya Perusahaan Industri Besar/Menengah Menurut Kecamatan di Kabupaten Pekalongan Tahun 2020 .....	159
Number of Large- and Medium-Scale Manufacturing by District in Pekalongan Regency 2020.....	159
6.1.2 Nilai Produksi Industri Besar dan Menengah Menurut Harga Berlaku di Kabupaten Pekalongan Tahun 2016 - 2020 (Jutaan Rupiah).....	160
The Product Value of Large- and Medium-Scale Manufacturing based on Prevailing Price in Pekalongan Regency 2016 - 2020 (Millions Rupiah) .....	160
6.1.3 Produktifitas Tenaga Kerja Industri Besar dan Menengah di Kabupaten Pekalongan 2016 - 2020 (Ribuan Rupiah) .....	161
Worker Productivity of Large- and Medium- Scale Manufacturing in Pekalongan Regency 2016 - 2020 Thousands Rupiah) .....	161
6.1.4 Kelompok Industri dirinci Menurut Jenis Komoditi di Kabupaten Pekalongan Tahun 2020 .....	162
Manufacturing Group by Kind of Industry in Pekalongan Regency 2020 .....	162
6.1.5 Kelompok Industri dirinci Menurut Kecamatan di Kabupaten Pekalongan Tahun 2020 .....	166
Manufacturing Group by District in Pekalongan Regency 2020.....	166
6.1.6 .....Banyaknya Perusahaan/Unit Usaha Menurut Kelompok Industri di Kabupaten Pekalongan Tahun 2020 .....	167
Number of Corporation/Establishment by Manufacture Group in Pekalongan Regency 2020 .....	167
6.1.7 Banyaknya Tenaga Kerja Sektor Industri di Kabupaten Pekalongan Tahun	

2020.....	168
Number of Worker on Manufacturing Sector of Pekalongan Regency 2020	168
6.1.8.....Banyaknya Investasi Sektor Industri Menurut Kelompok Industri di Kabupaten Pekalongan Tahun 2020 .....	169
Investment on Manufacturing Sector by Industrial Group in Pekalongan Regency 2020 .....	169
6.1.9 Banyaknya Nilai Produksi Sektor Industri Menurut Kelompok Industri di Kabupaten Pekalongan Tahun 2020 .....	170
Output on Manufacturing Sector by Industrial Group in Pekalongan Regency 2020.....	170
6.2 ENERGI.....	171
<b>ENERGY.....</b>	<b>171</b>
6.2.1.....Banyaknya Pelanggan Listrik PLN Menurut Macam Penggunaan di Kabupaten Pekalongan Tahun 2020 .....	171
Number of Electricity Customer of PLN by Kind of Use in Pekalongan Regency 2020 .....	171
6.2.2 Banyaknya Pelanggan PLN, Daya, Pemakaian dan Biaya di Kabupaten Pekalongan Tahun 2020.....	172
Number of PLN Consumer, Capacity, Consumption, and Cost in Pekalongan Regency 2020 .....	172
6.2.3 Banyaknya Pelanggan, Distribusi Air minum dan Nilainya yang dilayani oleh PDAM Kab. Pekalongan di Kabupaten Pekalongan Tahun 2020.....	174
Number of Customer, Water Distribution and The Value Serviced by PDAM of Pekalongan Regency In Pekalongan Regency 2020 .....	174
7. Industri Manufaktur/ <i>Manufacturing Industry</i> .....	175
7.1 Banyaknya Pengunjung Obyek Wisata Linggoasri per Bulan di Kabupaten Pekalongan Tahun 2020.....	178
Number of Linggoasri Tourism Places Visitors by Month in Pekalongan Regency 2020 .....	178
7.2 Banyaknya Pengunjung dan Pendapatan Objek wisata Pantai Depok per Bulan di Kabupaten Pekalongan Tahun 2020 .....	179
Number of Visitor and Income of Depok Beach Tourism Place per Month in	

	Pekalongan Regency 2020.....	179
7.3	Banyaknya Pengunjung dan Pendapatan Kolam Renang OW Linggoasri per Bulan di Kabupaten Pekalongan Tahun 2020 .....	180
	Number of Visitors and Revenue of OW Linggoasri Swimming Pool per Month in Pekalongan Regency 2020 .....	180
8.	PERHUBUNGAN/COMMUNICATION .....	181
8.1	Jalan Raya.....	185
	<b>Highway.....</b>	<b>185</b>
8.1.1	Daftar panjang Jalan Menurut Keadaan dan Status Jalan di Kabupaten Pekalongan Tahun 2020 (Km) .....	<b>185</b>
	Road Length by Condition and Status in Pekalongan Regency 2020..	185
8.1.2	.....Jumlah Kendaraan Bermotor Wajib Uji Menurut Jenis Kendaraan di Kabupaten Pekalongan Tahun 2020 .....	186
	Number of Must be Tested Motorized Vehicle by kind of Vehicle in Pekalongan Regency 2020.....	186
8.1.3	..... Jumlah Kendaraan Bermotor yang Diuji Menurut Bulan di Wilayah Kabupaten Pekalongan Tahun 2020 .....	187
	Number of Tested Motorized Vehicle by Month in Area of Pekalongan Regency 2020 .....	187
8.1.4	Jumlah Perusahaan dan Armada Angkutan Penumpang dan Barang di Kabupaten Pekalongan 2019 - 2020 .....	188
	Number of Corporation and of Public and Goods Vehicle in Pekalongan Regency 2019 - 2020.....	188
8.1.5	Jumlah Perusahaan dan Armada Angkutan Penumpang Bus Per Kecamatan di Kabupaten Pekalongan 2020.....	189
	Number of Corporation and Bus Public Vehicle Transportation by District in Pekalongan Regency 2020.....	189
8.1.6	Jumlah Perusahaan dan Armada Non Bus Per Kecamatan di Kabupaten Pekalongan 2020.....	190
	Number of Corporation and Vehicle of Goods Transportation by District in Pekalongan Regency 2020.....	190
8.1.7	Jumlah Perusahaan dan Armada Angkutan Penumpang Bus Per Kecamatan di	

Kabupaten Pekalongan 2020.....	191
Number of Corporation and Vehicle of Bus Public Transportation by District in Pekalongan Regency 2020.....	191
8.2 KOMUNIKASI .....	192
<b>COMMUNICATION .....</b>	<b>192</b>
8.2.1 ....Banyaknya Sambungan Telepon Terpasang Menurut Kecamatan di Kabupaten Pekalongan Tahun 2020 .....	192
Number of Telephone Connection by District in Pekalongan Regency 2020 .....	192
8.2.2 Banyaknya Produk PT POS Menurut Jenis Surat, Paket dan Kecamatan di Kabupaten Pekalongan Tahun 2020 .....	193
Number of Products by Kind of Letters, Products and District in Pekalongan Regency 2020 .....	193
8.2.3 Banyaknya Pendapatan PT. Pos Indonesia untuk Wilayah Kabupaten Pekalongan Tahun 2020 (Ribuan) .....	<b>195</b>
Number of PT. Pos Indonesia Receipts for Pekalongan Regency Region 2020 (Thousand).....	195
9. KEUANGAN DAN HARGA-HARGA/ <i>FINANCE AND PRICES</i> .....	197
9.1 KEUANGAN.....	201
<b>FINANCE.....</b>	<b>201</b>
9.1.1 Target dan Realisasi Pendapatan Retribusi Daerah Kabupaten Pekalongan (Rupiah) Tahun Anggaran 2020.....	201
Target and Realization of Local Retribution Receipt of Pekalongan Regency (Rupiah) Fiscal Year of 2020 .....	201
9.1.2 Target dan Realisasi Pendapatan Pajak Daerah Kabupaten Pekalongan (Rupiah) Tahun Anggaran 2020.....	202
Target and Realization of Region Tax Receipt of Pekalongan Regency (Rupiah) Fiscal Year of 2020 .....	202
9.1.3 Target Dan Realisasi Pendapatan Hasil Perusahaan Milik Daerah Dan Pengelolaan Kekayaan Daerah Yang Dipisahkan Serta Lain-Lain PAD Yang Sah di Kabupaten Pekalongan Tahun Anggaran 2020.....	203
Target and Realization of Receipt from Local Government Owned Local Asset Management	

	and Other Legal Original Income Revenue in Pekalongan Regency Fiscal Year of 2020.....	203
9.1.4	Target dan Realisasi Pendapatan Bagi Hasil di Kabupaten Pekalongan Tahun Anggaran 2020.....	204
	Target and Realization of Profit Sharing Revenue in Pekalongan Fiscal Year 2020.....	204
9.1.5	Realisasi Pendapatan Pemerintah Kabupaten Pekalongan Tahun Anggaran 2020	205
	Government Receipt Realization of Pekalongan Regency Fiscal Year of 2020.....	205
9.1.6	Realisasi Pengeluaran Pemerintah Kabupaten Pekalongan Tahun Anggaran 2020	206
	Government Expenditures Realization of Pekalongan Regency Fiscal Year of 2020.....	206
9.2	KOPERASI .....	207
	<b>COOPERATIVE.....</b>	<b>207</b>
9.2.1	Banyaknya Anggota Koperasi Menurut Jenis Koperasi di Kabupaten Pekalongan Tahun 2020 .....	207
	Number of Cooperative Member by Kind of Cooperative in Pekalongan Regency 2020 .....	207
9.2.2	Besarnya Simpanan Pokok, Simpanan Wajib, Simpanan Manasuka dan Simpanan Lainnya Menurut Jenis Koperasi di Kabupaten Pekalongan Tahun 2020 .....	208
	Number of Main Saving, Obligatory Savings, Voluntary Savings and Others Saving by Kind of Cooperative in Pekalongan Regency 2020 .....	208
9.2.3	Besarnya Cadangan, Volume Usaha dan Dana-Dana Koperasi Menurut Jenis Koperasi di Kabupaten Pekalongan 2020.....	209
	Number of Reserve, Turn Over and Capital Cooperative by Kind of Cooperative in Pekalongan Regency 2020 .....	209
10.	Perdagangan / trade .....	210
10.1	Jumlah Pedagang Pasar Umum di Dalam dan di Luar Pasar di Kabupaten Pekalongan Tahun 2020.....	215
	Number of Public Market Merchant Inside and Outside Market in Pekalongan Regency 2020 .....	215
10.2	Jumlah Pasar Menurut Jenisnya di Kabupaten Pekalongan Tahun 2020	<b>216</b>

	Number of Market by It's Kind in Pekalongan Regency 2020.....	216
10.3	Jumlah Pasar Menurut Jenisnya per Kecamatan di Kabupaten Pekalongan Tahun 2020 .....	<b>217</b>
	Number of Market by Kind and District in Pekalongan Regency 2020 .....	217
10.4	Nilai Ekspor Kabupaten Pekalongan Setiap Bulan Tahun 2016 - 2020 ( <b>US \$</b> ) .....	<b>218</b>
	Export Value of Pekalongan Regency per Month 2016 - 2020 (US \$)....	218
10.5	Pengadaan dan Penyaluran Pupuk Menurut Realisasi di Kabupaten Pekalongan Tahun 2020 (Ton) .....	219
	Supplying and Distribution of Fertilizer by Realization in Pekalongan Regency 2020 (Ton).....	219
11.	PRODUK DOMESTIK REGIONAL BRUTO/ <i>GROSS REGIONAL BRUTO</i> .....	221
11.1	Produk Domestik Regional Bruto Atas Dasar Harga Berlaku Menurut Lapangan Usaha (miliar rupiah), 2017 – 2020.....	224
	Gross Regional Domestic Product at Current Market Prices by Industry (billion rupiahs), 2017 – 2020.....	224
11.2	Produk Domestik Regional Bruto Atas Dasar Harga Konstan 2010 Menurut Lapangan Usaha (miliar rupiah), 2017 – 2020 .....	225
	Gross Regional Domestic Product at 2010 Constant Market Prices by Industry (billion rupiahs), 2017 – 2020.....	225
11.3	Distribusi Persentase Produk Domestik Regional Bruto Atas Dasar Harga Berlaku Menurut Lapangan Usaha, 2017–2020.....	226
	Percentage Distribution of Gross Regional Domestic Product at Current Market Prices by Industry, 2017–2020.....	226
11.4	Laju Pertumbuhan Produk Domestik Regional Bruto Atas Dasar Harga Konstan 2010 Menurut Lapangan Usaha (persen), 2017–2020 .....	227
	Growth Rate of Gross Regional Domestic Product at 2010 Constant Market Prices by Industry (percent), 2017–2020.....	227
11.5	Indeks Harga Implisit Produk Domestik Regional Bruto Menurut Lapangan Usaha di Kabupaten Pekalongan (2010=100), 2017–2020.....	228
	Implicit Price Index of Gross Regional Domestic Product by Business Field in Pekalongan Regency (2010 = 100), 2017–2020.....	228

11.6	Laju Implisit Produk Domestik Regional Bruto Menurut Lapangan Usaha di Kabupaten Pekalongan, 2017–2020.....	229
	Implicit Rate of Gross Regional Domestic Product According to Business Field in Pekalongan Regency, 2017-2020.....	229
12.1	Rata-rata Konsumsi Perkapita Sebulan menurut Kelompok Komoditas Kelompok Pengeluaran di Kabupaten Pekalongan (Rupiah), 2020 .....	235
	Monthly Average Expenditure Per Capita by Expenditure Group in Pekalongan Regency (Rupiahs), 2020.....	235
12.2	Rata-rata Konsumsi Kalori Perkapita Sehari menurut Kelompok Komoditas dan Kelompok Pengeluaran di Kabupaten Pekalongan (Kalori), 2020.....	236
	Daily Average Consumption Per Capita by Commodities Group in Pekalongan Regency (Calories), 2020.....	236
12.3	Rata-rata Konsumsi Protein Perkapita Sehari menurut Kelompok Komoditas dan Kelompok Pengeluaran di Kabupaten Pekalongan, 2020 .....	237
	Daily Average Protein Consumption Per Capita by Commodities Group and Expenditures Group in Pekalongan Regency, 2020.....	237
13.	PERBANDINGAN ANTAR KABUPATEN/KOTA / REGENCY/MUNICIPAL COMPARISON .....	238
13.1	Jumlah Penduduk Menurut Kabupaten/Kota di Provinsi Jawa Tengah, 2016-2020.....	242
	Number of Population by Regency / City in Jawa Tengah Province, 2016-2020.....	242
13.2	Laju Pertumbuhan Produk Domestik Regional Bruto Atas Dasar Harga Konstant 2010 Menurut Kabupaten/Kota di Provinsi Jawa Tengah (persen), 2016-2020 .....	243
	Rate of Growth of Gross Regional Domestic Product At Constant 2010 Prices by Regencies / Municipality in Jawa Tengah Province (percent), 2016-2020 .....	243
13.3	Jumlah Penduduk Miskin Menurut Kabupaten/Kota di Provinsi Jawa Tengah (ribu), 2016-2020 .....	244
	Number of Poor Population by Regency/Municipality in Jawa Tengah Province (thousand), 2016-2020.....	244
13.4	Indeks Pembangunan Manusia Menurut Kabupaten/Kota di Provinsi Jawa Tengah (ribu), 2016 - 2020 .....	245



	Human Development Index by Regency/Municipality in Jawa Tengah Province (thousand), 2016 - 2020.....	245
13.5	Persentase Penduduk Miskin Menurut Kabupaten/Kota di Provinsi Jawa Tengah, 2017 - 2020 .....	246
	Percentage of Poor People by Regency/Municipality in Jawa Tengah Province, 2017 - 2020.....	246
13.6	Tingkat Pengangguran Terbuka dan Tingkat.....	247
	Partisipasi Angkatan Kerja (TPAK) Menurut Kabupaten/Kota di Provinsi Jawa Tengah, 2018-2020.....	247
	Unemployment Rate (UR) and Labour Force Participation Rate.....	247
	(LFPR) by Regency/Municipality in Jawa Tengah Province, 2018-2020.....	247
13.7	Jumlah Penduduk Berumur 15 Tahun Keatas Menurut Kabupaten/Kota dan Jenis Kegiatan Selama Seminggu yang Lalu di Provinsi Jawa Tengah, 2020 .....	248
	Number of Population Aged 15 Years and Over by Regency/Municipality and Type of Activity During Previous Week in Jawa Tengah Province, 2020 .....	248
13.8	Persentase Penduduk Usia 7-24 Tahun Menurut Jenis Kelamin, Kelompok Umur Sekolah dan Partisipasi Sekolah di Kabupaten Pekalongan 2020 .....	249
	Percentage of Population Ages 7-24 Years by Gender, School Age Group and School Participation in Pekalongan Regency 2020 .....	249
13.9	Persentase Penduduk Melek Huruf Berumur 15 Tahun ke Atas di Kabupaten Pekalongan 2020.....	250
	Percentage of literate population aged 15 years and over in Pekalongan Regency 2020 .....	250

# Geografi dan Iklim Bab 1



## Letak Wilayah

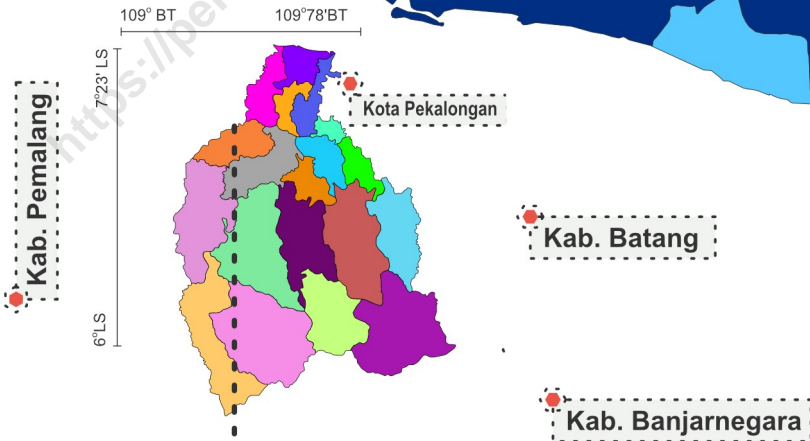

## **KAB. PEKALONGAN**

Kabupaten Pekalongan merupakan salah satu kabupaten yang berada di Provinsi Jawa Tengah, mempunyai 19 Kecamatan dan berbatasan dengan Laut Jawa



## 1. Letak Geografi

Kabupaten Pekalongan sebagai salah satu daerah di Propinsi Jawa Tengah, terletak di sepanjang pantai utara Laut Jawa, memanjang ke selatan berbatasan dengan wilayah Eks Karesidenan Banyumas. Sebelah timur berbatasan dengan Kabupaten Batang dan Kota Pekalongan serta sebelah barat berbatasan dengan Kabupaten Pemalang. Letaknya antara  $6^{\circ} - 7^{\circ}23'$  Lintang Selatan dan antara  $109^{\circ} - 109^{\circ}78'$  Bujur Timur.

## 2. Luas Wilayah

Luas wilayah Kabupaten Pekalongan adalah  $\pm 836,15$  Km<sup>2</sup>. Terdiri atas 19 Kecamatan dan 285 desa/kelurahan. Dari 285 desa/ kelurahan yang ada, 11 desa merupakan desa pantai dan 274 desa bukan desa pantai. Menurut topografi desa, terdapat 66 desa/ kelurahan (23,16 persen) yang berada di dataran tinggi dan selebihnya 219 desa/kelurahan (76,84 persen) berada di dataran rendah.

## 3. Iklim

Pada tahun 2020, Kabupaten Pekalongan mengalami rata-rata curah hujan 737 mm, lebih

## 1. Geographical Location

*Pekalongan Regency is one of Regencies in Central Java Province which is located along side North Java Coast and broaden to the south bordering to Banyumas Recidency. The eastern borders are Batang Regency and Pekalongan Municipality, while the western is Pemalang Regency. Its location stretches along equator between  $6^{\circ} - 7^{\circ}23'$  South Latitude and between  $109^{\circ} - 109^{\circ}78'$  East Longitude.*

## 2. Total Area

*Total area of Pekalongan Regency is  $\pm 836.15$  Km<sup>2</sup> and administratively, divided into 19 districts and 285 subdistricts. 11 of the 285 subdistricts are coastal and the rest are noncoastal. Topographically, there are 66 villages/subdistricts or 23,16 percent in up-land area and 219 subdistricts or 76,84 percent are in down-land area.*

## 3. Climate

*In 2020, Pekalongan Regency has averaged rainfall 737 mm, which is lower than that in 2019, which is 1928 mm. Meanwhile, the averaged rainy days in 2020 are 149 days, which is higher than that in 2019 which is 108 days. The highest*

rendah bila dibandingkan dengan tahun 2019 sebesar 1928 mm. Untuk rata-rata hari hujan tahun 2020 adalah 149 hari, lebih tinggi bila dibandingkan dengan tahun 2019 sebesar 108 hari. Curah hujan yang tertinggi terjadi di Kecamatan Karanganyar sebesar 855.5 mm, sedangkan rata-rata hari hujan terbanyak terjadi di Kecamatan Doro yaitu sebesar 178 hari.

*rainfall happens in Karanganyar District, 855.5 mm, while the largest averaged rainy days is Doro District, 178 rainy days.*

<https://pekalongankab.bps.go.id>

## 1.1 KEADAAN GEOGRAFI GEOGRAPHY CONDITION

**Tabel**  
**Table** 1.1.1 **Kondisi Geografis**  
**Geographical Conditions**

### 1. Letak Geografis (*Geographical Location*)

6° - 7° 23' Lintang Selatan  
109° - 109° 78' Bujur Timur

### 2. Luas Daerah (*Total Area*) :

836,15 Km<sup>2</sup>

### 3. Wilayah Kabupaten Pekalongan berbatasan dengan :

- |                      |                                      |
|----------------------|--------------------------------------|
| 3.1. Sebelah Utara   | : Laut Jawa & Kota Pekalongan        |
| 3.2. Sebelah Timur   | : Kabupaten Batang & Kota Pekalongan |
| 3.3. Sebelah Selatan | : Kabupaten Banjarnegara             |
| 3.4. Sebelah Barat   | : Kabupaten Pemalang                 |

### 4. Jenis Tanah (*Kind of Land*) :

- |   |  |
|---|--|
| 4.1. Latosol Coklat   | : Kec. Paniggaran, Kandangserang, Doro   |
| 4.2. Aluvial Kelabu Tua   | : Kec. Sragi dan Kedungwuni  |
| 4.3. Komplek Gromosal Mediteran   | : Kec. Kandangserang   |
| 4.4. As Alatosal Coklat   | : Kec. Paniggaran, Doro, Karanganyar, Kajen, Kesesi, Bojong, Wonopringgo, Kedungwuni |
| 4.5. As Aluvial Kelabu  | : Kec. Sragi, Kajen, Kesesi, Bojong, Buaran Tirta, Wiradesa                          |
| 4.6. As Aluvial Coklat  | : Kec. Sragi, Bojong, Wonopringgo, Kedungwuni Buaran, Tirta                          |
| 4.7. Aluvial Hidromorf  | : Kec. Sragi, Wiradesa, Tirta  |
| 4.8. Komplek Latosol merah kuning-kuningan dan Latosol Coklat kemerahan | : Kec. Kandangserang, Paniggaran, Lebakbarang Petungkriyono                          |
| 4.9. As Adrosal Coklat  | : Kec. Kandangserang, Paniggaran, Lebakbarang Petungkriyono                          |

### 5. Jarak dari Ibukota Kabupaten Pekalongan ke Ibukota :

- |                      |         |
|----------------------|---------|
| 5.1. Kab. Batang     | : 35 Km |
| 5.2. Kab. Pemalang   | : 51 Km |
| 5.3. Kab. Tegal      | : 94 Km |
| 5.4. Kab. Brebes     | : 92 Km |
| 5.5. Kota Pekalongan | : 28 Km |
| 5.6. Kota Tegal      | : 79 Km |

**Tabel** 1.1.2 **Ibukota Kecamatan dan Luas Wilayah Menurut Kecamatan di Kabupaten Pekalongan, 2020**  
**Table** *Capital of Subdistrict and Total Area by Subdistrict in Pekalongan Regency, 2020*

Kecamatan Subdistrict	Ibukota Kecamatan Capital of Subdistrict	Luas Total Area (Km <sup>2</sup> )
[1]	[2]	[3]
010. Kandangserang	Kandangserang	60.55
020. Paninggaran	Paninggaran	92.99
030. Lebakbarang	Lebakbarang	58.20
040. Petungkriyono	Yosorejo	73.59
050. Talun	Kalirejo	58.57
060. Doro	Doro	68.45
070. Karanganyar	Legokkalong	63.48
080. Kajen	Kajen	75.15
090. Kesesi	Kaibahan	68.51
100. Sragi	Bulak Pelem	32.40
101. Siwalan	Siwalan	25.91
110. Bojong	Bojong Minggir	40.06
120. Wonopringgo	Rowokembu	18.80
130. Kedungwuni	Kedungwuni Barat	22.93
131. Karangdadap	Karangdadap	21.00
140. Buran	Wonoyoso	9.54
150. Tirta	Pacar	17.39
160. Wiradesa	Kepatihan	12.70
161. Wonokerto	Wonokerto Kulon	15.91

Sumber : Dinas Ketahanan Pangan dan Pertanian Kab. Pekalongan

Source : Food Security and Agriculture Service of Pekalongan Regency

**Tabel**  
**Table** 1.1.3

**Tinggi Wilayah dan Jarak ke Ibukota Kabupaten  
Kecamatan di Kabupaten Pekalongan Tahun 2020  
Altitude and Distance to Capital of District, 2020**

Kecamatan Subdistrict	Tinggi Wilayah Altitude (m.a.s.l)	Jarak Ke Ibukota Kabupaten <i>Distance to the Capital</i>
[1]	[2]	[3]
010. Kandangserang	276	20
020. Panninggaran	850	25
030. Lebakbarang	691	23
040. Petungkriyono	1,294	34
050. Talun	300	21
060. Doro	381	15
070. Karanganyar	70	6
080. Kaje n	60	1
090. Kesesi	40	9
100. Sragi	9	15
101. Siwalan	9	21
110. Bojong	50	9
120. Wonopringgo	20	11
130. Kedungwuni	11	15
131. Karangdadap	11	22
140. B u a r a n	8	20
150. Tirto	4	21
160. Wiradesa	4	18
161. Wonokerto	4	22

Sumber : Dinas Ketahanan Pangan dan Pertanian Kab. Pekalongan

Source : Food Security and Agriculture Service of Pekalongan Regency



**Tabel 1.1.4** Jarak Antar Ibukota Kecamatan di Kabupaten Pekalongan Tahun 2020  
*The Distance Among Districts Capital in Pekalongan Regency 2020*

(Km)

KAJEN																			
20	KANDANGSERANG																		
25	39	PANINGGARAN																	
23	43	48	LEBAKBARANG																
34	54	59	45	PETUNGKRIYONO															
21	41	56	32	23	TALUN														
15	35	40	26	19	6	DORO													
6	26	31	17	28	15	9	KARANGANYAR												
9	29	34	32	43	30	24	15	KESESI											
15	35	40	38	38	25	19	21	13	SRAGI										
21	41	46	44	44	31	25	24	18	5	SIWALAN									
9	29	34	32	21	19	13	15	19	6	13	BOJONG								
11	31	36	22	31	18	12	5	20	12	18	6	WONOPRINGGO							
15	35	40	26	27	14	8	9	24	11	17	5	4	KEDUNGWUNI						
22	42	17	33	26	13	7	16	31	18	24	12	11	7	KARANGDADAP					
20	40	45	31	32	19	13	14	29	16	12	10	9	5	6	BUARAN				
21	41	46	37	38	25	19	20	24	11	6	12	18	11	12	6	TIRTO			
18	38	43	41	41	28	22	24	21	8	3	9	15	14	15	10	3	WIRADESA		
22	42	47	45	45	32	26	28	25	12	7	13	19	17	19	14	7	4	WONOKERTO	
0	20	25	23	34	21	15	6	9	15	21	9	11	15	22	20	21	18	22	KAJEN

## 1.2 KEADAAN IKLIM CLIMATE CONDITION

**Tabel 1.2.1** Hari Hujan dan Curah Hujan Menurut Kecamatan di Kabupaten Pekalongan Tahun 2020  
*Rainday and Rainfall by Districts in Pekalongan Regency 2020*

Kecamatan <i>District</i>	Hari Hujan <i>Rain days</i>	Curah Hujan (mm) <i>Rain falls</i>
[1]	[2]	[3]
010. Kandangserang		
020. Paniggaran*)		
030. Lebakbarang		
040. Petungkriyono*)		
050. Talun		
060. Doro		
- Tapak Menjangan	188	896
- Kutosari	168	724
070. Karanganyar		
- Karangsari	165	798
- Karanggondang	143	913
080. Kajen	157	800
090. Kesesi		
- Gembiro	150	699
- Ponolawen	154	736
- Brondong	153	587
100. Sragi		
- Sumub Kidul	134	589
- Sragi	138	594
101. Siwalan		
110. Bojong/ Wangandowo	119	741
120. Wonopringgo		
130. Kedungwuni		
131. Karangdadap*)		
140. Buaran		
150. Tirto		
160. Wiradesa/ Delegtukang	113	762
161. Wonokerto*)		
Rata-Rata/Average 2020	149	737
2019	108	1928
2018	113	2412
2017	150	2735

Keterangan : ... = Data Tidak Tersedia (Alat Ukur Tidak Tersedia)

Sumber : Dinas Pekerjaan Umum dan Penataan Ruang Kabupaten Pekalongan

**Tabel**  
**Table** 1.2.2

**Hari Hujan Menurut Kecamatan dan Bulan di Kabupaten  
Pekalongan Tahun 2020**  
*Rainday by Districts and Month in Pekalongan Regency  
2020*

**Tabel : 1.2.2**  
*Table*

**Hari Hujan Menurut Kecamatan dan Bulan di Kabupaten Pekalongan Tahun 2020**  
*Rainday by Districts and Month in Pekalongan Regency 2020*

Kecamatan <i>District</i>	Januari	Pebruari	Maret	April	Mei	Juni
[1]	[2]	[3]	[4]	[5]	[6]	[7]
010. Kandangserang						
020. Paninggaran						
030. Lebakbarang						
040. Petungkriyono						
050. Talun						
060. Doro						
- Tapak Menjangan	24	25	22	21	13	8
- Kutosari	22	24	20	22	10	6
070. Karangayar						
- Karangsari	20	21	19	20	14	8
- Karanggondang	17	22	15	15	10	8
080. Kajen	23	24	19	15	9	7
090. Kesesi						
- Gembiro	21	22	17	16	8	7
- Ponolawen	21	24	19	17	8	6
- Brondong	12	12	12	19	11	9
100. Sragi						
- Sumub Kidul	21	22	21	14	7	6
- Sragi	18	21	15	15	8	3
101. Siwalan						
110. Bojong/ Wangandowo	17	20	18	11	5	6
120. Wonopringgo						
130. Kedungwuni						
131. Karangdadap						
140. Buraan *)						
150. Tirto						
160. Wiradesa/ Delegtukan	18	19	13	8	6	3

Lanjutan Tabel/*Continued Table 1.2.2*

Kecamatan <i>District</i>	Juli	Agustus	Sep- tember	Okto- ber	No- pember	De- seMBER	Jumlah <i>Total</i>
[1]	[8]	[9]	[10]	[11]	[12]	[13]	[14]
010. Kandangserang							
020. Paninggaran*)							
030. Lebakbarang							
040. Petungkriyono*)							
050. Talun							
060. Doro							
- Tapak Menjangan	6	5	10	5	23	26	188
- Kutosari	4	4	8	4	21	23	168
070. Karanganyar							
- Karangasari	6	5	10	5	18	19	165
- Karanggondang	4	4	10	4	18	16	143
080. Kajen	4	2	10	2	16	26	157
090. Kesesi							
- Gembiro	6	4	8	4	13	24	150
- Ponolawen	5	3	8	3	13	27	154
- Brondong	8	5	9	5	21	30	153
100. Sragi							
- Sumub Kidul	3	2	7	2	9	20	134
- Sragi	2	6	9	6	11	24	138
101. Siwalan*)							
110. Bojong/ Wangandowo	3	3	6	3	15	12	119
120. Wonopringgo							
130. Kedungwuni							
131. Karangdadap*)							
140. Buran							
150. Tirto							
160. Wiradesa/ Delegtukang	3	4	7	4	10	18	113
161. Wonokerto*)							
Rata-rata/Average	5	4	9	4	16	22	149

Sumber : Dinas Pekerjaan Umum dan Penataan Ruang Kabupaten Pekalongan

**Tabel**  
**Table 1.2.3**

**Curah Hujan (Milimeter) Menurut Kecamatan dan Bulan di Kabupaten Pekalongan Tahun 2020**  
**Rainfall by Districts and Month in Pekalongan Regency 2020**

Kecamatan <i>District</i>	Januari	Pebruari	Maret	April	Mei	Juni
[1]	[2]	[3]	[4]	[5]	[6]	[7]
010. Kandangserang						
020. Paninggaran						
030. Lebakbarang						
040. Petungkriyono						
050. Talun						
060. Doro						
- Tapak Menjangan	218	110	88	113	56	20
- Kutosari	155	125	88	37	58	45
070. Karanganyar						
- Karangasari	125	152	110	50	76	44
- Karanggondang	98	170	100	100	40	41
080. Kajen	123	138	105	73	110	33
090. Kesesi						
- Gembiro	103	135	64	65	72	50
- Ponalawen	128	149	66	82	59	38
- Brondong	7	127	7	137	7	30
100. Sragi						
- Sumub Kidul	9	141	39	75	69	64
- Sragi	100	169	13	74	40	32
101. Siwalan*)						
110. Bojong/Wangandowo	100	133	53	66	36	82
120. Wonopringgo						
130. Kedungwuni						

Lanjutan Tabel/Continued Table 1.2.3

Kecamatan District	Juli	Agustus	Sep- tember	Okto- ber	No- pember	De- seMBER	Jumlah Total
[1]	[8]	[9]	[10]	[11]	[12]	[13]	[14]
010. Kandangserang							
020. Paninggaran*)							
030. Lebakbarang							
040. Petungkriyono*)							
050. Talun							
060. Doro							
- Tapak Menjangan	24	42	31	42	98	54	896
- Kutosari	11	50	20	50	35	50	724
070. Karanganyar							
- Karangsari	24	29	27	29	79	53	798
- Karanggondang	55	70	33	70	84	52	913
080. Kajen	32	17	44	17	66	42	800
090. Kesesi							
- Gembro	18	12	54	12	57	57	699
- Ponolawen	38	12	37	12	37	78	736
- Brondong	31	21	19	21	85	95	587
100. Sragi							
- Sumub Kidul	17	6	41	6	94	28	589
- Sragi	16	17	18	17	43	55	594
101. Siwalan*)							
110. Bojong/ Wangandowo	13	14	37	14	130	63	741
120. Wonopringgo							
130. Kedungwuni							
131. Karangdadap*)							
140. Buaran							
150. Tirta							
160. Wiradasa/ Delegtukang	34	23	9	23	50	78	762
161. Wonokerto*)							
Rata-rata/Average	26	26	31	26	72	59	737

Sumber : Dinas Pekerjaan Umum dan Penataan Ruang Kabupaten Pekalongan

<https://pekalongankab.bps.go.id>

# Bab 2

## Pemerintahan



Bupati Pekalongan

H. Asip Kholbihi, SH, M.Si.



19

Kecamatan

13

Kelurahan

272

Desa

1.058

Dusun

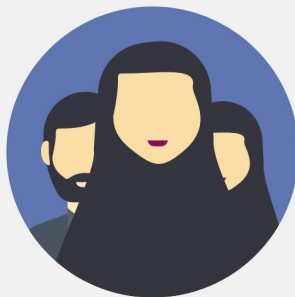

DPRD

45

orang

## Tahukah Anda?

Semenjak berdirinya Kabupaten Pekalongan pada tahun 1741 sampai sekarang, sudah ada 23 bupati yang menjabat sebagai Bupati Pekalongan





## 1. Wilayah Administrasi

Kabupaten Pekalongan terbagi menjadi 19 wilayah kecamatan. Pada tahun 2010 terjadi pemekaran pada salah satu desa di Kecamatan Kandangserang yaitu Desa Sukoharjo menjadi 3 (tiga) desa yaitu: Desa Sukoharjo, Desa Trajumas dan Desa Karanggondang. Dengan demikian jumlah desa bertambah dari 270 desa dan 13 kelurahan menjadi 272 desa dan 13 kelurahan. Semua desa dan kelurahan sudah merupakan desa/ kelurahan swasembada. Dari jumlah itu dibagi habis menjadi 1.058 dusun, 1.592 RW/lingkungan dan 4.454 Rukun Tetangga (RT).

## 2. Catatan Sipil

Jumlah akta yang dikeluarkan oleh Kantor Kependudukan dan Catatan Sipil pada tahun 2020 sebanyak 60,012. Bila dibandingkan dengan tahun 2019 (24,371), berarti terjadi kenaikan lebih dari 100 persen (146 persen) yakni sebanyak 35,641 buah. Akta tersebut terdiri dari akta kelahiran sebanyak 17,092 buah, 39,266 buah akta kutipan kedua, 24 buah akta perkawinan, 3

## 1. Administrative Area

Pekalongan Regency has 19 Districts. In 2010, it did a region broadening scheme in one of its sub-districts in Kandangserang district, Sukoharjo. Sukoharjo village, is divided into 3 sub-district, they are Sukoharjo village, Trajumas village and Karanggondang village. As the result the the number of sub-districts turns from 270 Desa or administrative villages and to 272 administrative villages, and all of them are self-supporting sub-districts. Then, the corresponding number is divided into 1.058 Dusun or administrative village regions, 1.592 RW or Community Cluster and 4.454 neighborhood areas.

## 2. Civil Registration

The number of certificates issued by Demography and Civil Registration Service of Pekalongan Regency in 2020 is 60,012 exemplars, higher than that in 2019 by 35,641 exemplars. Those certificates consist of 17,092 exemplars of birth certificates; 39,266 second exerts certificates, 24 marriage certificates, 3 divorce certificates, 3,565 death certificates, 58 change of name certificates, 4 kid's adoption certificates.

buah akta perceraian, 3,565 buah akta kematian, 58 buah akta perubahan nama, dan 4 buah akta pengangkatan anak.

<https://pekalongankab.bps.go.id>

## 2.1 WILAYAH ADMINISTRATIF ADMINISTRATIVE AREA

**Tabel 2.1.1** Jumlah Desa/Kelurahan, Dusun, RW & RT di Kabupaten Pekalongan Tahun 2020  
*Number of Village, Orchard, Community Area, and Neighborhood Area in Pekalongan Regency 2020*

Kecamatan <i>District</i>	Desa <i>Village</i>	Kelurahan <i>Authority</i> <i>Village</i>	Dusun <i>Orchard</i>	RW <i>Community</i> <i>Area</i>	RT <i>Neighborhood</i> <i>Area</i>	
[1]	[2]	[3]	[4]	[5]	[6]	
010. Kandangserang	14		68	56	153	
020. Paninggaran	15		65	64	206	
030. Lebakbarang	11		35	29	86	
040. Petungkriono	9		40	41	91	
050. Talun	10		67	30	140	
060. Doro	14		48	62	213	
070. Karanganyar	15		67	75	203	
080. Kajen	24	1	96	123	321	
090. Kesesi	23		65	181	380	
100. Sragi	16	1	75	155	402	
101. Siwalan	22		60	97	272	
110. Bojong	14		74	92	288	
120. Wonopringgo	19		43	42	141	
130. Kedungwuni	16	3	69	133	399	
131. Karangdadap	16		56	68	171	
140. Buaran	7	3	26	122	237	
150. Tirto	13		41	63	250	
160. Wiradesa	11	5	30	93	296	
161. Wonokerto	11		33	66	205	
	2020	272	13	1,058	1,592	4,454
	2019	272	13	1,058	1,592	4,454
	2018	272	13	1,058	1,592	4,313
	2017	272	13	1,058	1,592	4,313
	2016	272	13	1,058	1,592	4,313

Sumber : Bag. Pemerintahan Setda Kab. Pekalongan

Source : Government in Secretariat of Pekalongan Regency

## 2.2 SUMBER DAYA MANUSIA HUMAN RESOURCES

**Tabel 2.2.1** Jumlah Pegawai Negeri Sipil, CPNS Menurut Dinas/Jawatan dan Jenis Kelamin di Kabupaten Pekalongan Akhir Tahun 2020  
*Number of Civil Servants by Service/Department and Sex in Pelongan Regency in 2020*

Dinas/Jawatan <i>Kind of Services</i>	Jenis Kelamin/Sex		Jumlah <i>Total</i>
	Laki-laki	Perempuan	
	<i>Male</i>	<i>Female</i>	
[1]	[2]	[3]	[4]
SETDA	91	51	142
SETWAN	19	13	32
INSPEKTORAT	30	21	51
BAPPEDA LITBANG	28	9	37
BKD DIKLAT	27	13	40
B P K D	56	24	80
RSUD KRATON	127	192	319
RSUD KAJEN	79	144	223
KANKESBANGPOL	18	9	27
B P B D	14	4	18
DINAS ARPUS	15	16	31
DINLUTKAN	17	13	30
DINPORAPAR	31	12	43
DINDUKCAPIL	32	20	52
DINKES	334	858	1,192
D K P P	68	39	107
DINKOMINFO	27	11	38
DPU TARU	194	32	226
DINAS PMD P3A & PPKB	22	27	49
DINAS PM PTSP & NAKER	26	19	45
DINDIKBUD	154	68	222
DINHUB	45	7	52
DISPERINDAGKOP UKM	71	23	94
DINAS PERKIM & LH	129	41	170
DINSOS	21	10	31
SATPOL PP & DAMKAR	84	3	87

Lanjutan Tabel/*Continued Table 2.2.1*

Dinas/Jawatan Kind of Services	Jenis Kelamin/Sex		Jumlah <i>Total</i>
	Laki-laki <i>Male</i>	Perempuan <i>Female</i>	
[1]	[2]	[3]	[4]
KEC. BOJONG	24	5	29
KEC. BUARAN	18	15	33
KEC. DORO	17	3	20
KEC. KAJEN	22	10	32
KEC. KANDANGSERANG	17	1	18
KEC. KARANGANYAR	12	9	21
KEC. KARANGDADAP	14	3	17
KEC. KEDUNGWUNI	28	22	50
KEC. KESESI	26	3	29
KEC. LEBAKBARANG	15	2	17
KEC. PANINGGARAN	16	4	20
KEC. PETUNGKRIYONO	14	3	17
KEC. SIWALAN	20	6	26
KEC. SRAGI	22	12	34
KEC. TALUN	14	2	16
KEC. TIRTO	15	4	19
KEC. WIRADESA	29	26	55
KEC. WONOKERTO	15	4	19
KEC. WONOPRINGGO	12	9	21
<b>SMPN</b>			
SMPN 1 BOJONG	23	15	38
SMPN 1 BUARAN	11	14	25
SMPN 1 DORO	11	11	22
SMPN 1 KAJEN	17	27	44
SMPN 1 KANDANGSERANG	15	3	18
SMPN 1 KARANGANYAR	19	15	34

Lanjutan Tabel/*Continued Table 2.2.1*

Dinas/Jawatan <i>Kind of Services</i>	Jenis Kelamin/Sex		Jumlah <i>Total</i>
	Laki-laki <i>Male</i>	Perempuan <i>Female</i>	
[1]	[2]	[3]	[4]
SMPN 1 KARANGDADAP	12	13	25
SMPN 1 KEDUNGWUNI	16	25	41
SMPN 1 KESESI	20	18	38
SMPN 1 LEBAKBARANG	15	4	19
SMPN 1 PANINGGARAN	11	8	19
SMPN 1 PETUNGKRIYONO	11	6	17
SMPN 1 SIWALAN	19	16	35
SMPN 1 SRAGI	14	24	38
SMPN 1 TALUN	10	6	16
SMPN 1 TIRTO	14	19	33
SMPN 1 WIRADESA	18	23	41
SMPN 1 WONOKERTO	16	10	26
SMPN 1 WONOPRINGGO	19	21	40
SMPN 2 BOJONG	10	15	25
SMPN 2 DORO	11	6	17
SMPN 2 KAJEN	12	21	33
SMPN 2 KANDANGSERANG	10	6	16
SMPN 2 KARANGANYAR	9	11	20
SMPN 2 KEDUNGWUNI	16	21	37
SMPN 2 KESESI	15	15	30
SMPN 2 PANINGGARAN	9	9	18
SMPN 2 SIWALAN	10	15	25
SMPN 2 SRAGI	12	22	34
SMPN 2 TALUN	12	4	16
SMPN 2 TIRTO	13	11	24
SMPN 2 WIRADESA	14	17	31
SMPN 2 WONOKERTO	10	15	25
SMPN 2 WONOPRINGGO	4	17	21
SMPN 3 BOJONG	15	13	28
SMPN 3 DORO	2	8	10
SMPN 3 KAJEN	10	16	26
SMPN 3 KANDANGSERANG	6	3	9
SMPN 3 KEDUNGWUNI	10	12	22
SMPN 3 KESESI	9	7	16

Lanjutan Tabel/*Continued Table 2.2.1*

Dinas/Jawatan Kind of Services	Jenis Kelamin/ Sex		Jumlah Total
	Laki-laki Male	Perempuan Female	
[1]	[2]	[3]	[4]
SMPN 3 SRAGI	8	16	24
SMPN 3 TIRTO	4	10	14
SMPN 3 WONOKERTO	12	11	23
SMPN 4 BOJONG	8	9	17
SMPN 4 KAJEN	11	12	23
SMPN 4 SRAGI	10	9	19
SMPN 5 SRAGI	3	11	14
<b>KORWIL DINDIKBUD</b>			
WILAYAH BOJONG BIDANG PENDIDIKAN	84	133	217
WILAYAH BUARAN BIDANG PENDIDIKAN	21	38	59
WILAYAH DORO BIDANG PENDIDIKAN	80	129	209
WILAYAH KAJEN BIDANG PENDIDIKAN	102	173	275
WILAYAH KANDANGSERANG BIDANG PENDIDIKAN	133	52	185
WILAYAH KARANGANYAR BIDANG PENDIDIKAN	51	114	165
WILAYAH KARANGDADAP BIDANG PENDIDIKAN	27	54	81
WILAYAH KEDUNGWUNI BIDANG PENDIDIKAN	64	103	167
WILAYAH KESESI BIDANG PENDIDIKAN	113	140	253
WILAYAH LEBAKBARANG BIDANG PENDIDIKAN	69	25	94
WILAYAH PANINGGARAN BIDANG PENDIDIKAN	77	87	164
WILAYAH PETUNGKRIYONO BIDANG PENDIDIKAN	106	32	138
WILAYAH SIWALAN BIDANG PENDIDIKAN	57	79	136
WILAYAH SRAGI BIDANG PENDIDIKAN	102	148	250
WILAYAH TALUN BIDANG PENDIDIKAN	80	68	148
WILAYAH TIRTO BIDANG PENDIDIKAN	28	73	101
WILAYAH WIRADESA BIDANG PENDIDIKAN	53	80	133
WILAYAH WONOKERTO BIDANG PENDIDIKAN	44	54	98
WILAYAH WONOPRINGGO BIDANG PENDIDIKAN	38	85	123
Jumlah	4,004	4,109	8,113

Sumber : Badan Kepegawaian Daerah Kab. Pekalongan dan Instansi Terkait

Source : Human Resources, Training and Education Board of Pekalongan Regency  
and Other Related Departement



**Tabel**  
**Table** 2.2.2**Jumlah Pegawai Negeri Sipil, CPNS Menurut Dinas/Jawatan dan Golongan Kepangkatan di Kabupaten Pekalongan Akhir Tahun 2020****Number of Civil Servant by Services/Departement and Hierarchy in Pekalongan Regency End of 2020**

Dinas/Jawatan <i>Kind of Services</i>	Golongan				Total
	I	II	III	IV	
[1]	[2]	[3]	[4]	[5]	[6]
SETDA	5	46	79	12	142
SETWAN	0	13	15	4	32
INSPEKTORAT	0	5	31	15	51
BAPPEDA LITBANG	0	3	28	6	37
BKD DIKLAT	0	5	33	2	40
B P K D	2	25	45	8	80
RSUD KRATON	5	50	215	49	319
RSUD KAJEN	0	38	162	23	223
KANKESBANGPOL	1	10	14	2	27
B P B D	0	5	12	1	18
DINAS ARPUS	0	5	20	6	31
DINLUTKAN	0	4	22	4	30
DINPORAPAR	0	16	19	8	43
DINDUKCAPIL	0	25	22	5	52
DINKES	8	327	795	62	1,192
D K P P	2	22	63	20	107
DINKOMINFO	0	7	26	5	38
DPU TARU	5	157	58	6	226
DINAS PMD P3A & PPKB	1	6	34	8	49
DINAS PM PTSP & NAKER	0	4	36	5	45
DINDIKBUD	1	53	81	87	222
DINHUB	0	29	19	4	52
DISPERINDAGKOP UKM	3	44	40	7	94
DINAS PERKIM & LH	22	91	52	5	170
DINSOS	2	8	15	6	31
SATPOL PP & DAMKAR	2	57	23	5	87
<i>Jml hal ini /Total this page</i>	59	1,055	1,959	365	3,438

Lanjutan Tabel/*Continued Table 2.2.2*

Dinas/Jawatan <i>Kind of Services</i>	Golongan				Total
	I	II	III	IV	
[1]	[2]	[3]	[4]	[5]	[6]
KEC. BOJONG	0	18	9	2	29
KEC. BUARAN	0	9	22	2	33
KEC. DORO	1	8	9	2	20
KEC. KAJEN	0	12	18	2	32
KEC. KANDANGSERANG	0	11	5	2	18
KEC. KARANGANYAR	0	10	10	1	21
KEC. KARANGDADAP	1	6	6	4	17
KEC. KEDUNGWUNI	2	13	32	3	50
KEC. KESESI	0	17	10	2	29
KEC. LEBAKBARANG	0	9	7	1	17
KEC. PANINGGARAN	0	11	8	1	20
KEC. PETUNGKRIYONO	0	8	7	2	17
KEC. SIWALAN	0	15	8	3	26
KEC. SRAGI	0	18	16	0	34
KEC. TALUN	0	10	3	3	16
KEC. TIRTO	1	9	7	2	19
KEC. WIRADESA	0	15	37	3	55
KEC. WONOKERTO	0	10	6	3	19
KEC. WONOPRINGGO	1	8	10	2	21
<b>SMPN</b>					
SMPN 1 BOJONG	0	2	18	18	38
SMPN 1 BUARAN	1	4	8	12	25
SMPN 1 DORO	0	1	12	9	22
SMPN 1 KAJEN	0	4	24	16	44
SMPN 1 KANDANGSERANG	0	3	10	5	18
SMPN 1 KARANGANYAR	0	5	16	13	34
Jumlah hal ini /Total this page	7	236	318	113	674

Lanjutan Tabel/*Continued Table 2.2.2*

Dinas/Jawatan <i>Kind of Services</i>	Golongan				Total
	I	II	III	IV	
[1]	[2]	[3]	[4]	[5]	[6]
SMPN 1 KARANGDADAP	0	4	13	8	25
SMPN 1 KEDUNGWUNI	1	3	16	21	41
SMPN 1 KESESI	1	5	14	18	38
SMPN 1 LEBAKBARANG	0	2	14	3	19
SMPN 1 PANINGGARAN	0	1	13	5	19
SMPN 1 PETUNGKRIYONO	0	1	7	9	17
SMPN 1 SIWALAN	0	1	20	14	35
SMPN 1 SRAGI	0	2	19	17	38
SMPN 1 TALUN	0	2	2	12	16
SMPN 1 TIRTO	1	4	11	17	33
SMPN 1 WIRADESA	0	5	15	21	41
SMPN 1 WONOKERTO	1	3	9	13	26
SMPN 1 WONOPRINGGO	0	2	18	20	40
SMPN 2 BOJONG	0	1	11	13	25
SMPN 2 DORO	1	2	5	9	17
SMPN 2 KAJEN	0	3	18	12	33
SMPN 2 KANDANGSERANG	0	3	10	3	16
SMPN 2 KARANGANYAR	0	1	11	8	20
SMPN 2 KEDUNGWUNI	0	4	15	18	37
SMPN 2 KESESI	0	1	19	10	30
SMPN 2 PANINGGARAN	0	4	7	7	18
SMPN 2 SIWALAN	1	6	13	5	25
SMPN 2 SRAGI	0	2	18	14	34
SMPN 2 TALUN	0	4	10	2	16
SMPN 2 TIRTO	0	3	9	12	24
SMPN 2 WIRADESA	0	3	13	15	31
SMPN 2 WONOKERTO	0	3	15	7	25
SMPN 2 WONOPRINGGO	0	2	16	3	21
SMPN 3 BOJONG	0	5	6	17	28
SMPN 3 DORO	0	2	8	0	10
SMPN 3 KAJEN	0	4	13	9	26
SMPN 3 KANDANGSERANG	0	1	7	1	9
SMPN 3 KEDUNGWUNI	0	5	12	5	22
SMPN 3 KESESI	0	6	3	7	16
Jumlah hal ini /Total this page	6	100	410	355	871

Lanjutan Tabel/*Continued Table 2.2.2*

Dinas/Jawatan <i>Kind of Services</i>	Golongan			
	I	II	III	IV
[1]	[2]	[3]	[4]	[5]
SMPN 3 SRAGI	0	5	9	10
SMPN 3 TIRTO	0	2	10	2
SMPN 3 WONOKERTO	0	3	10	10
SMPN 4 BOJONG	0	0	14	3
SMPN 4 KAJEN	0	3	9	11
SMPN 4 SRAGI	0	2	11	6
SMPN 5 SRAGI	0	2	11	1
<b>KORWIL DINDIKBUD</b>				
WILAYAH BOJONG BIDANG PENDIDIKAN	0	19	90	108
WILAYAH BUARAN BIDANG PENDIDIKAN	1	4	19	35
WILAYAH DORO BIDANG PENDIDIKAN	0	14	122	73
WILAYAH KAJEN BIDANG PENDIDIKAN	0	16	160	99
WILAYAH KANDANGSERANG BIDANG PENDIDIKAN	2	11	143	29
WILAYAH KARANGANYAR BIDANG PENDIDIKAN	0	8	81	76
WILAYAH KARANGDADAP BIDANG PENDIDIKAN	0	6	49	26
WILAYAH KEDUNGWUNI BIDANG PENDIDIKAN	1	11	66	89
WILAYAH KESESI BIDANG PENDIDIKAN	0	14	142	97
WILAYAH LEBAKBARANG BIDANG PENDIDIKAN	0	11	73	10
WILAYAH PANINGGARAN BIDANG PENDIDIKAN	1	14	116	33
WILAYAH PETUNGKRIYONO BIDANG PENDIDIKAN	0	12	100	26
WILAYAH SIWALAN BIDANG PENDIDIKAN	0	14	52	70
WILAYAH SRAGI BIDANG PENDIDIKAN	2	13	146	89
WILAYAH TALUN BIDANG PENDIDIKAN	0	4	97	47
WILAYAH TIRTO BIDANG PENDIDIKAN	0	3	41	57
WILAYAH WIRADESA BIDANG PENDIDIKAN	0	5	53	75
WILAYAH WONOKERTO BIDANG PENDIDIKAN	1	3	34	60
WILAYAH WONOPRINGGO BIDANG PENDIDIKAN	0	11	64	48
Jumlah hal ini / <i>Total this page</i>	80	1,601	4,409	2,022

Sumber : Badan Kepegawaian Daerah Kab. Pekalongan dan Instansi Terkait

Source : Human Resources, Training and Education Board of Pekalongan Regency

**Tabel**  
**Table 2.2.3****Jumlah Pegawai Negeri Sipil, CPNS Menurut Dinas/  
Jawatan dan Pendidikan di Kabupaten Pekalongan Akhir  
Tahun 2020**  
**Number of Civil Servant by Services/Department and  
Education in Pekalongan Regency End of 2020**

Dinas/Jawatan <i>Kind of Services</i>	Pendidikan						JUMLAH
	SD	SLTP	SLTA	D1/D2/D3	D4/S1	S2/S3	
[1]	[2]	[3]	[4]	[5]	[6]	[7]	[8]
SETDA	2	4	48	16	61	11	142
SETWAN	0	0	10	2	17	3	32
INSPEKTORAT	0	1	4	1	33	12	51
BAPPEDA LITBANG	0	0	2	1	22	12	37
BKD DIKLAT	0	0	5	7	23	5	40
B P K D	2	3	24	4	36	11	80
RSUD KRATON	5	5	47	107	120	35	319
RSUD KAJEN	0	2	26	113	65	17	223
KANKESBANGPOL	1	1	8	3	13	1	27
B P B D	0	0	7	1	8	2	18
DINAS ARPUS	0	0	4	12	10	5	31
DINLUKAN	0	0	5	2	21	2	30
DINPORAPAR	0	3	14	6	14	6	43
DINDUKCAPIL	0	2	27	3	15	5	52
DINKES	5	9	159	672	329	18	1192
D K P P	2	1	22	9	68	5	107
DINKOMINFO	0	0	10	3	18	7	38
DPU TARU	4	21	141	6	44	10	226
DINAS PMD P3A & PPKB	1	0	6	9	26	7	49
DINAS PM PTSP & NAKER	0	0	5	3	35	2	45
DINDIKBUD	0	3	53	12	117	37	222
DINHUB	0	4	26	5	14	3	52
DISPERINDAGKOP UKM	4	9	40	4	29	8	94
DINAS PERKIM & LH	9	29	76	1	46	9	170
DINSOS	1	1	8	3	13	5	31
SATPOL PP & DAMKAR	2	3	60	0	18	4	87
Jumlah hal ini / Total <i>this page</i>	38	101	837	1005	1215	242	3438

Lanjutan Tabel/*Continued Table 2.2.3*

Dinas/Jawatan <i>Kind of Services</i>	Pendidikan						JUMLAH
	SD	SLTP	SLTA	D1/D2/D3	D4/S1	S2/S3	
[1]	[2]	[3]	[4]	[5]	[6]	[7]	[8]
KEC. BOJONG	0	1	16	2	10	0	29
KEC. BUARAN	0	0	8	2	21	2	33
KEC. DORO	1	1	10	2	6	0	20
KEC. KAJEN	0	0	16	1	14	1	32
KEC. KANDANGSERANG	0	1	8	2	5	2	18
KEC. KARANGANYAR	0	0	11	1	9	0	21
KEC. KARANGDADAP	1	0	5	1	8	2	17
KEC. KEDUNGWUNI	1	1	20	3	23	2	50
KEC. KESESI	0	1	20	2	4	2	29
KEC. LEBAKBARANG	0	0	9	1	5	2	17
KEC. PANINGGARAN	0	0	10	1	9	0	20
KEC. PETUNGKRIYONO	0	0	4	1	8	1	14
KEC. SIWALAN	0	0	16	1	7	2	26
KEC. SRAGI	0	3	17	3	10	1	34
KEC. TALUN	0	1	8	1	4	2	16
KEC. TIRTO	1	1	12	0	4	1	19
KEC. WIRADESA	0	1	23	6	23	2	55
KEC. WONOKERTO	0	0	10	2	4	3	19
KEC. WONOPRINGGO	1	0	10	1	5	4	21
<b>SMPN</b>							
SMPN 1 BOJONG	0	0	2	4	30	2	38
SMPN 1 BUARAN	1	0	3	2	18	1	25
SMPN 1 DORO	0	0	2	3	15	2	22
SMPN 1 KAJEN	0	1	4	2	31	6	44
SMPN 1 KANDANGSERANG	0	0	3	1	13	1	18
SMPN 1 KARANGANYAR	0	0	5	1	28	0	34
Jumlah hal ini / <i>Total this page</i>	6	12	252	46	314	41	671

Lanjutan Tabel/Continued Table 2.2.3

Dinas/Jawatan Kind of Services	Pendidikan / Education						JUMLAH Total
	SD	SLTP	SLTA	D1/D2/D3	D4/S1	S2/S3	
[1]	[2]	[3]	[4]	[5]	[6]	[7]	[8]
SMPN 1 KARANGDADAP	0	0	3	1	20	1	25
SMPN 1 KEDUNGWUNI	1	1	2	1	35	1	41
SMPN 1 KESESI	1	0	4	1	30	1	37
SMPN 1 LEBAKBARANG	0	0	4	2	12	1	19
SMPN 1 PANINGGARAN	0	0	0	4	14	1	19
SMPN 1 PETUNGKRIYONO	0	0	1	2	14	0	17
SMPN 1 SIWALAN	0	0	2	1	31	1	35
SMPN 1 SRAGI	0	0	1	2	33	2	38
SMPN 1 TALUN	0	0	2	0	13	1	16
SMPN 1 TIRTO	1	0	5	1	26	0	33
SMPN 1 WIRADESA	0	1	4	1	27	8	41
SMPN 1 WONOKERTO	0	1	6	3	16	0	26
SMPN 1 WONOPRINGGO	0	0	3	0	35	2	40
SMPN 2 BOJONG	1	1	0	2	22	0	26
SMPN 2 DORO	0	0	3	0	12	1	16
SMPN 2 KAJEN	0	0	3	1	26	3	33
SMPN 2 KANDANGSERANG	0	1	2	0	12	1	16
SMPN 2 KARANGANYAR	0	0	2	0	18	0	20
SMPN 2 KEDUNGWUNI	0	1	4	2	30	0	37
SMPN 2 KESESI	0	0	2	0	27	1	30
SMPN 2 PANINGGARAN	1	0	4	0	13	1	19
SMPN 2 SIWALAN	0	0	5	3	14	2	24
SMPN 2 SRAGI	0	0	3	3	26	2	34
SMPN 2 TALUN	0	0	4	0	11	1	16
SMPN 2 TIRTO	0	0	3	0	20	1	24
SMPN 2 WIRADESA	0	0	3	0	28	0	31
SMPN 2 WONOKERTO	0	1	2	1	19	2	25
SMPN 2 WONOPRINGGO	0	0	2	0	19	0	21
SMPN 3 BOJONG	0	0	5	1	20	2	28
SMPN 3 DORO	0	0	2	0	8	0	10
SMPN 3 KAJEN	0	0	4	0	19	3	26
SMPN 3 KANDANGSERANG	0	0	1	0	8	0	9
SMPN 3 KEDUNGWUNI	0	0	5	0	15	2	22
SMPN 3 KESESI	0	0	6	0	8	2	16
Jumlah hal ini /Total this page	5	7	102	32	681	43	870

Lanjutan Tabel/Continued Table 2.2.3

Dinas/Jawatan Kind of Services	Pendidikan / Education					
	SD	SLTP	SLTA	D1/D2/D3	D4/S1	S2/S3
[1]	[2]	[3]	[4]	[5]	[6]	[7]
SMPN 3 SRAGI	0	0	4	1	18	1
SMPN 3 TIRTO	0	0	2	0	11	1
SMPN 3 WONOKERTO	0	1	2	1	18	1
SMPN 4 BOJONG	0	0	0	0	17	0
SMPN 4 KAJEN	0	0	5	0	17	1
SMPN 4 SRAGI	0	0	1	1	15	2
SMPN 5 SRAGI	0	0	2	1	10	1
<b>KORWIL DINDIKBUD</b>						
WILAYAH BOJONG BIDANG PENDIDIKAN	0	2	14	4	195	2
WILAYAH BUARAN BIDANG PENDIDIKAN	0	3	2	1	52	1
WILAYAH DORO BIDANG PENDIDIKAN	0	2	11	16	178	2
WILAYAH KAJEN BIDANG PENDIDIKAN	0	5	15	7	247	1
WILAYAH KANDANGSERANG BIDANG PENDIDIKAN	1	1	11	5	163	4
WILAYAH KARANGANYAR BIDANG PENDIDIKAN	0	2	15	13	134	1
WILAYAH KARANGDADAP BIDANG PENDIDIKAN	0	2	3	2	74	0
WILAYAH KEDUNGWUNI BIDANG PENDIDIKAN	0	5	6	2	153	1
WILAYAH KESESI BIDANG PENDIDIKAN	0	1	11	11	222	8
WILAYAH LEBAKBARANG BIDANG PENDIDIKAN	0	0	9	2	83	0
WILAYAH PĀNINGGARĀN BIDANG PENDIDIKAN	0	3	8	5	145	3
WILAYAH PETUNGKRIYONO BIDANG PENDIDIKAN	0	0	12	3	121	2
WILAYAH SIWĀLAN BIDANG PENDIDIKAN	0	0	13	1	122	0
WILAYAH SRAGI BIDANG PENDIDIKAN	0	4	10	20	213	3
WILAYAH TALUN BIDANG PENDIDIKAN	0	1	4	3	134	6
WILAYAH TIRTO BIDANG PENDIDIKAN	0	0	5	4	91	1
WILAYAH WIRADESA BIDANG PENDIDIKAN	0	0	6	9	115	3
WILAYAH WONOKERTO BIDANG PENDIDIKAN	0	2	0	3	92	1
WILAYAH WONOPRINGGO BIDANG PENDIDIKAN	0	0	10	11	101	1
<b>Jumlah / Total</b>						
	50	154	1,372	1,213	4,951	373

Sumber : Badan Kepegawaian Daerah Kab. Pekalongan dan Instansi Terkait

Source : Human Resources, Training and Education Board of Pekalongan Regency



## 2.3 DEWAN PERWAKILAN RAKYAT DAERAH REGIONAL HOUSE OF REPRESENTATIVES

**Tabel 2.3.1** Komposisi Anggota DPRD Kabupaten Menurut Kelompok Umur di Kabupaten Pekalongan Periode 2020  
*Composition of Regional Legislative Assembly Member by Ages Group According to the Result of General Election in Pekalongan Regency 2020*

3		Kelompok Umur				Jumlah Total
		Age Group				
		21-35	36-49	50-59	60+	
[1]		[2]	[3]	[4]	[5]	[6]
1	F-PKB	1	6	8	0	15
2	F-PDI-P	1	7	2	0	10
3	F-Gerindra	2	2	0	0	4
4	F-Persatuan Pembangunan	1	1	4	0	6
5	F. Golongan Karya	1	2	0	1	4
6	F-PAN	2	2	0	0	4
Jumlah/Total		8	20	14	1	43

Sumber : Sekretria Sumber : Sekretariat Dewan Kab. Pekalongan

Source : Regional Source : Regional Legislative Assembly Secretariat of Pekalongan Regency

**Tabel** 2.3.2  
**Table****Komposisi Anggota DPRD Kabupaten Menurut Pendidikan di Kabupaten Pekalongan Periode 2020 ( Jiwa )  
Composition of Regional Legislative Assembly Member by Education According to the Result of General Election in Pekalongan Regency 2020 ( Person )**

Fraksi <i>Fraction</i>	Pendidikan <i>Education</i>				Jumlah <i>Total</i>
	SLTA	DI-D3	S1	S2 - S3	
[1]	[2]	[3]	[4]	[5]	[6]
1 F-PKB	6	0	8	1	15
2 F-PDI-P	4	0	5	1	10
3 F-Gerindra	0	1	2	1	4
4 F-Persatuan Pembangunan	5	0	1	0	6
5 F. Golongan Karya	0	0	3	1	4
6 F-PAN	3	0	1	0	4
<b>Jumlah/Total</b>	<b>18</b>	<b>1</b>	<b>20</b>	<b>4</b>	<b>43</b>

Sumber : Sekretariat Dewan Kab. Pekalongan

Source : Regional Legislative Assembly Secretariat of Pekalongan Regency

**Tabel**  
**Table** 2.3.3

**Komposisi Anggota DPRD Kabupaten Menurut Jenis Kelamin di Kabupaten Pekalongan Periode 2020 ( Jiwa )**  
**Composition of Regional Legislative Assembly Member by Gender According to the Result of General Election in Pekalongan Regency 2020 ( Person )**

Fraksi <i>Fraction</i>	Jenis Kelamin <i>Gender</i>		Jumlah <i>Total</i>
	Laki-laki	Perempuan	
[1]	[2]	[3]	[6]
1 F-PKB	12	3	15
2 F-PDI-P	8	3	11
3 F-Gerindra	3	2	5
4 F-Persatuan Pembangunan	4	2	6
5 F. Golongan Karya	3	1	4
6 F-PAN	3	1	4
Jumlah/ <i>Total</i>	33	12	45

Sumber : Sekretriati Dewan Kab. Pekalongan

Source : Regional Legislative Assembly Secretariat of Pekalongan Regency

## 2.4 PRODUK PEMERINTAH DAERAH LOCAL GOVERNMENT PRODUCTS

**Tabel 2.4.1** Akta Yang dikeluarkan Oleh Dinas Kependudukan dan Catatan Sipil Kabupaten Pekalongan Tahun 2020  
*Certificates issued by Demography and Civil Registration Service of Pekalongan Regency 2020*

Bulan <i>Month</i>	Akta/Certificate								Jumlah <i>Total</i>
	Ke- lahir- an <i>Birth</i>	Kutipan Kedua <i>Second excerpt</i>	Per- kawin- an <i>Marriage</i>	Per- cerai- an <i>Divorce</i>	Ke- mati- an <i>Death</i>	Peru- bahan nama <i>Kid Legality</i>	Pngshn Anak <i>Kid Con- fession</i>	Peng- angkatan Anak <i>Kid Adoption</i>	
[1]	[2]	[3]	[4]	[5]	[6]	[7]	[8]	[9]	[10]
01. Januari	2.080	115	3	0	356	10	0	0	2.564
02. Pebruari	1.767	115	5	0	619	5	0	1	2.512
03. Maret	1.320	543	3	0	113	9	0	1	1.989
04. April	234	6.040	0	0	29	2	0	0	6.305
05. Mei	403	12.249	0	0	491	0	0	0	13.143
06. Juni	1.074	16.909	0	1	204	2	0	0	18.190
07. Juli	1.849	2.931	2	1	143	3	0	0	4.929
08. Agustus	1.471	57	1	0	267	8	0	0	1.804
09. September	1.957	77	2	1	627	1	0	1	2.666
10. Oktober	1.601	79	3	0	148	3	0	0	1.834
11. Nopember	1.808	89	2	0	403	8	0	0	2.310
12. Desember	1.528	62	3	0	165	7	0	1	1.766
Jumlah / Total 2020	17.092	39.266	24	3	3.565	58	0	4	60.012
2019	27.828	2.091	23	7	4.770	8	3	1	24.371
2018	26.645	1.188	25	2	1.003	27	2	9	28.901
2017	36.146	215	25	2	4.290	8	0	5	40.691
2016	25.299	58	21	3	325	6	3	9	25.724
2015	25.381	39	19	3	20	4	0	9	25.475

Sumber : Dinas Kependudukan dan Pencatatan Sipil Kabupaten Pekalongan

Source : Demography and Civil Registration Service of Pekalongan Regency

**Tabel**  
**Table** 2.4.2**Banyaknya Pembuatan Sertifikat Umum dan Prona Menurut Macam Sertifikat di Kabupaten Pekalongan Tahun 2020**  
**Number of Public Certificate and Prona Production By Kind of Certificate in Pekalongan Regency 2020**

Jenis Sertifikat Kind of Certificate	Jumlah/Total	
	Pemohon Applicant	Yang Diselesaikan Finished
[1]	[2]	[3]
<b>I. U m u m</b>		
1. Hak Milik	39,917	38,668
2. H G B	142	142
3. Hak Pakai	70	70
4. Hak Tanggungan	2,953	2,953
5. Peralihan Hak	5,358	70
Sub Total	<b>48,440</b>	<b>41,903</b>
<b>II. SERTIFIKAT PERTAMA KALI DAN LINTAS SEKTORAL</b>		
1. Pengakuan/Penegasan	1,549	300
a. Prona ( Proyek Nasional )	23,295	23,295
b. UKM ( Usaha Kecil Mikro )	0	0
c. Nelayan	150	150
d. MBR ( Masyarakat Berpenghasilan Rendah )	0	0
e. SMS ( Sertifikat Masal Swadaya )	0	0
f. PAPAN ( Program Pembaharuan Agraria Nasional )	0	0
g. LC ( Land Consolidation )	131	131
Sub Total	25,125	23,876
Jumlah / Total	73,565	65,779

Sumber : Badan Pertanahan Nasional (BPN) Kab. Pekalongan

**Tabel**  
**Table** 2.4.3

**Penerbitan Sertifikat Hak Atas Tanah Kantor Pertanahan  
Menurut Kecamatan di Kabupaten Pekalongan Tahun 2020  
Number of Certificate by District in Pekalongan Regency 2020**

Kecamatan <i>District</i>	Jenis Hak							Jumlah <i>Total</i>
	Hak Milik	Hak Guna Usaha	Hak Guna Bangunan	Hak Pakai	Hak Penge- lolaan	Satuan Rumah Susun	Hak Wakaf	
[1]	[2]	[3]	[4]	[5]	[6]	[7]	[8]	[9]
010. Kandangserang	10,825	19	12	40	2	0	16	10,914
020. Paninggaran	11,700	0	111	29	0	0	35	11,875
030. Lebakbarang	3,356	0	15	17	0	0	7	3,395
040. Petungkriyono	5,579	0	0	26	0	0	17	5,622
050. Talun	13,216	0	2	64	0	0	42	13,324
060. Doro	13,371	0	96	107	0	0	20	13,594
070. Karanganyar	18,343	0	830	122	0	0	75	19,370
080. Kajen	37,817	0	1,752	314	0	0	142	40,025
090. Kesesi	32,021	0	285	97	0	0	41	32,444
100. Sragi	2,149	0	407	366	0	0	38	2,960
101. Siwalan	15,640	0	74	419	0	0	63	16,196
110. Bojong	31,064	0	606	382	0	0	78	32,130
120. Wonopringgo	15,501	0	359	161	0	0	66	16,087
130. Kedungwuni	29,115	0	1,753	623	0	0	211	31,702
131. Karangdadap	11,074	0	114	195	0	0	18	11,401
140. Buaran	9,940	0	323	144	0	0	97	10,504
150. Tirto	16,637	0	394	184	0	0	77	17,292
160. Wiradesa	19,527	0	1,296	144	0	0	142	21,109
161. Wonokerto	10,672	0	118	67	0	0	61	10,918
Jumlah/Total	307,547	19	8,547	3,501	2	0	1,246	320,862

Sumber : Badan Pertanahan Nasional (BPN) Kab. Pekalongan

Source : National Land Affairs Board of Pekalongan Regency

**Tabel**  
**Table** 2.4.4**Banyaknya Produk Hukum Daerah Kabupaten Pekalongan  
Tahun 2019 - 2020**  
**Number of Regional Law Issued by Pekalongan Regency 2019 -  
2020**

No.	Jenis Produk Hukum <i>Kind of Law</i>	Jumlah <i>Number of Law Issued</i>	
		2019	2020
[1]	[2]	[3]	[4]
1	Peraturan Daerah	7	7
2	Peraturan Bupati	71	59
3	Keputusan Bupati	825	396
4	Peraturan Bersama	-	0
5	Keputusan Bersama ( SKB )	-	-
6	Kesepakatan Bersama ( MoU )	26	1
7	Perjanjian Kerjasama ( PKS )	13	3
Jumlah / <i>Total</i>		942	466

Sumber : Bagian Hukum Setda Kab. Pekalongan

Source : Law Division in Secretariat of Pekalongan Regency

**Tabel**  
**Table** 2.4.5

**Banyaknya Tempat Pemungutan Suara (TPS) dan Pemilih  
Pemilihan Umum Bupati dan Wakil Bupati Menurut Kecamatan  
di Kabupaten Pekalongan Bulan Oktober 2020**  
*Number of Balloting Place and Voter by District in Pekalongan  
Regency on October 2020*

Kecamatan District	Banyaknya TPS <i>Number of Balloting Place</i>	Banyaknya Pemilih/ <i>Number of Voter</i>		
		Laki-laki <i>Male</i>	Perempuan <i>Female</i>	Jumlah <i>Total</i>
[1]	[2]	[3]	[4]	[5]
010. Kandangserang	87	13,578	13,522	27,100
020. Paninggaran	92	15,823	15,341	31,164
030. Lebakbarang	33	4,254	4,214	8,468
040. Petungkriyono	37	5,072	4,904	9,976
050. Talun	73	11,717	11,302	23,019
060. Doro	95	17,137	16,691	33,828
070. Karanganyar	106	17,093	16,757	33,850
080. Kajen	161	27,571	27,324	54,895
090. Kesesi	168	28,534	28,453	56,987
100. Sragi	145	24,874	25,066	49,940
101. Siwalan	95	16,125	16,096	32,221
110. Bojong	177	28,494	27,757	56,251
120. Wonopringgo	106	17,223	16,934	34,157
130. Kedungwuni	220	36,442	35,358	71,800
131. Karangdadap	76	15,282	14,483	29,765
140. Buaran	93	17,332	16,829	34,161
150. Tirto	173	27,513	26,495	54,008
160. Wiradesa	128	22,609	22,333	44,942
161. Wonokerto	98	17,379	16,743	34,122
<b>Jumlah/Total</b>	<b>2,163</b>	<b>364,052</b>	<b>356,602</b>	<b>720,654</b>

Sumber : Komisi Pemilihan Umum (KPU) Kabupaten Pekalongan Dalam rangka PILKADA

Source : General Election Committee of Pekalongan Regency



**Tabel**  
**Table** 2.4.6**Banyaknya Perlindungan Masyarakat (Linmas) di Kabupaten  
Pekalongan Tahun 2020**  
*Number of Society Protection in Pekalongan Regency 2020*

Kecamatan <i>District</i>	Desa / Kelurahan <i>Village</i>	Jumlah Anggota Perlindungan Masyarakat <i>Number of Society Protection Member</i>
[1]	[2]	[3]
010. Kandangserang	14	212
020. Paninggaran	15	267
030. Lebakbarang	11	86
040. Petungkriyono	9	82
050. Talun	10	184
060. Doro	14	258
070. Karanganyar	15	278
080. Kajen	25	438
090. Kesesi	23	450
100. Sragi	17	394
101. Siwalan	22	438
110. Bojong	14	274
120. Wonopringgo	19	556
130. Kedungwuni	10	264
131. Karangdadap	16	408
140. Buaran	16	378
150. Tirta	11	281
160. Wiradesa	13	252
161. Wonokerto	11	258
Jumlah/Total 2020	285	5,758
	285	5,758

Sumber : Kantor Satpol PP Kab. Pekalongan

Source : *Municipal Police Office of Pekalongan Regency*

# PIRAMIDA Penduduk

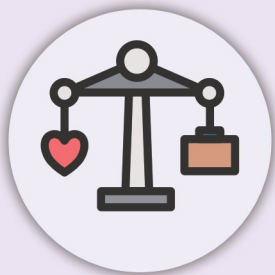
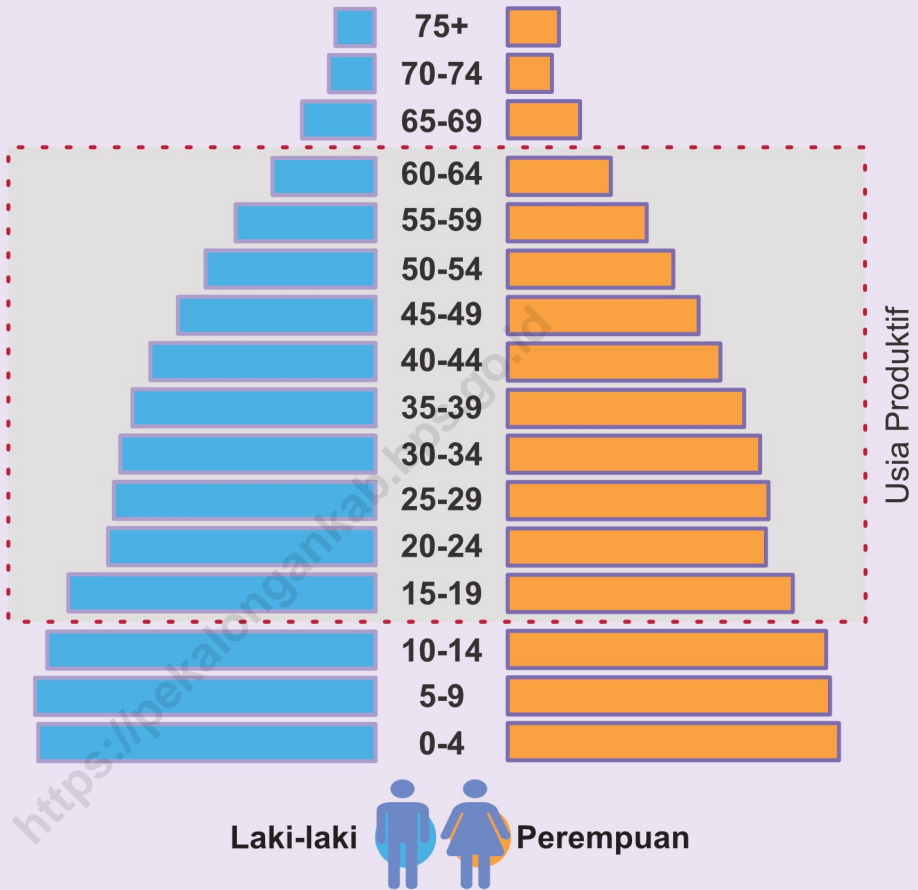

Dependency Ratio  
Rasio ketergantungan

**49,33%** Tahun 2020

Setiap 100 orang yang berusia kerja (dianggap produktif) mempunyai tanggungan sebanyak 49-50 orang yang belum produktif dan dianggap tidak produktif lagi.



## 1. Kependudukan

### 1.1. Laju pertumbuhan penduduk

Pada tahun 2020, jumlah penduduk di Kabupaten Pekalongan tercatat sebanyak 968.821 jiwa yang terdiri dari 491.607 penduduk laki-laki dan 477.214 penduduk perempuan. Laju Pertumbuhan Penduduk (LPP) Tahun 2020 1,53 persen

Dilihat dari sex rasionya yang lebih dari 100, yakni 103,02 maka terlihat penduduk di Kabupaten Pekalongan selama tahun 2020 lebih banyak kaum laki-laknya bila dibandingkan jumlah perempuan.

### 1.2. Persebaran dan kepadatan penduduk

Penyebaran penduduk Kabupaten Pekalongan belum begitu merata. Hal ini terlihat dari angka kepadatan penduduk antar kecamatan yang berbeda cukup signifikan. Angka kepadatan penduduk di dapat dari perbandingan antara jumlah penduduk dibandingkan dengan luas wilayahnya.

Pada tahun 2020, kepadatan penduduk Kabupaten Pekalongan mencapai 1.159 jiwa/

## 1. Demography

### 1.1. Population Growth Rate

*In 2020, the number of people in Pekalongan Regency recorded as many as 968.821 people, consist of 491.607 male population and 477.214 female population. Growth Rate Population was 1.53 percent in 2020.*

*From the sex ratio point, it is 103.02 percent that means that female population is higher than male population in Pekalongan in 2020.*

### 1.2. Distribution and population density

*The Population in Pekalongan Regency is not yet evenly distributed. This can be seen from the number of population density between sub-districts is different significantly. This number obtained by comparing the total population to the total area.*

*In 2020, the population density of Pekalongan Regency was 1.159 people/km<sup>2</sup>. Viewing by sub-districts, there are two sub-districts with low population density compared to the others (below 200 inhabitants/km<sup>2</sup>), which is Lebakbarang and Petungkriono.*

km<sup>2</sup>. Jika dilihat per kecamatan, ada dua kecamatan dengan tingkat kepadatan yang rendah dibandingkan dengan kecamatan lainnya (dibawah 200 jiwa/km<sup>2</sup>), yakni Lebakbarang dan Petungkriono. Sebaliknya, ada empat kecamatan dengan tingkat kepadatan penduduknya sudah mencapai diatas 4.000 jiwa/km<sup>2</sup> yaitu Kedungwuni, Buaran, Wiradesa, dan Tirto.

## 2. Ketenagakerjaan

Jumlah penduduk yang makin bertambah telah membawa akibat jumlah angkatan kerja yang semakin membesar pula. Hal ini berarti semakin membesar pula jumlah orang yang mencari pekerjaan atau menganggur. Agar dapat dicapai keadaan yang seimbang, maka seyogyanya mereka semua dapat tertampung dalam suatu pekerjaan yang cocok dan sesuai dengan keinginan serta keterampilannya mereka. Hal ini akan membawa konsekuensi, bahwa perekonomian harus selalu menyediakan lapangan pekerjaan bagi angkatan kerja baru.

*Instead, there are four sub-districts with a high population density that reached over 4,000 people/km<sup>2</sup> i.e Kedungwuni, Buaran, Wiradesa, and Tirto.*

## 2. Employment

*A growing number of people have caused the total of the workforce increase too. This also will increase the number of people looking for work or unemployed. In order to achieve a balanced state, they all should be accommodated in a suitable job. This will have consequences, that the economy must always provide jobs for the new workforce.*

**3.1 PENDUDUK  
POPULATION**

**Tabel 3.1.1 Jumlah Penduduk Kabupaten Pekalongan Menurut Kecamatan dan Jenis Kelamin Tahun 2020**  
*Population of Pekalongan Regency by District and Gender 2020*

Kecamatan <i>District</i>	Laki - Laki <i>Male</i>	Perempuan <i>Female</i>	Jumlah <i>Total</i>
[1]	[2]	[3]	[4]
010. Kandangserang	18,005	17,740	35,745
020. Paninggaran	21,259	20,578	41,837
030. Lebakbarang	5,602	5,514	11,116
040. Petungkriyono	6,706	6,473	13,179
050. Talun	15,740	14,927	30,667
060. Doro	23,063	22,144	45,207
070. Karanganyar	22,903	22,185	45,088
080. Kaje	36,964	36,103	73,067
090. Kesesi	36,160	35,548	71,708
100. Sragi	32,816	32,635	65,451
101. Siwalan	20,726	20,721	41,447
110. Bojong	37,970	36,711	74,681
120. Wonopringgo	24,079	23,577	47,656
130. Kedungwuni	51,341	49,455	100,796
131. Karangdadap	21,209	20,046	41,255
140. Buran	23,956	23,066	47,022
150. Tirto	38,175	36,512	74,687
160. Wiradesa	31,438	30,701	62,139
161. Wonokerto	23,495	22,578	46,073
Jumlah/Total 2020	491,607	477,214	968,821

Sumber : Hasil Sensus Penduduk 2020 Badan Pusat Statistik Kabupaten Pekalongan

Source : Population Census 2020 by BPS-Statistics of Pekalongan Regency

**Tabel**  
**Table** 3.1.2

**Jumlah Penduduk Kabupaten Pekalongan Menurut  
Kelompok Umur dan Jenis Kelamin Tahun 2020**  
*Population of Pekalongan Regency by Age Group and  
Gender 2020*

Kelompok Umur	Laki-laki	Perempuan	Total
0-4	40.953	38.804	79.757
5-9	39.779	37.941	77.720
10-14	39.664	37.035	76.699
15-19	40.217	38.179	78.396
20-24	43.445	40.996	84.441
25-29	44.922	41.519	86.441
30-34	42.620	39.178	81.798
35-39	38.487	36.226	74.713
40-44	34.671	34.127	68.798
45-49	30.759	30.577	61.336
50-54	27.092	27.939	55.031
55-59	23.815	24.095	47.910
60-64	18.536	19.035	37.571
65-69	12.959	13.909	26.868
70-74	7.752	8.814	16.566
75+	5.936	8.840	14.776

Ket : Data Hasil Sensus Penduduk

Note : Population Census Data

Sumber : Badan Pusat Statistik Kabupaten Pekalongan

Source : BPS-Statistics of Pekalongan Regency

**Tabel**  
**Table** 3.1.3

**Jumlah Penduduk Kabupaten Pekalongan Menurut  
Kelompok Umur Generasi dan Jenis Kelamin Tahun  
2020 *Population of Pekalongan Regency by Age Group  
Generation and Gender 2020***

Kelompok Umur Generasi	Laki - Laki	Perempuan	Total
Post Generasi Z	64.884	61.767	126.651
Generasi Z	130.016	122.579	252.595
Milenial	135.187	125.532	260.719
Generasi X	97.963	98.039	196.002
Boomer	57.621	60.457	118.078
Pre Boomer	5.936	8.840	14.776
<b>Total</b>	<b>491.607</b>	<b>477.214</b>	<b>968.821</b>

Ket : Data Hasil Sensus Penduduk

Note : *Population Census Data*

Sumber : Badan Pusat Statistik Kabupaten Pekalongan

Source : *BPS-Statistics of Pekalongan Regency*



**Tabel**  
**Table** 3.1.4

**Penduduk Kabupaten Pekalongan Menurut Kecamatan,  
Jenis Kelamin dan Sex Rasio Tahun 2020**  
*Population of Pekalongan Regency by District, Sex, and Sex  
Ratio 2020*

Kecamatan <i>District</i>	Laki - Laki <i>Male</i>	Perempuan <i>Female</i>	Sex Rasio <i>Sex Ratio</i>
[1]	[2]	[3]	[4]
010. Kandangserang	18.005	17.740	101,49
020. Paniggaran	21.259	20.578	103,31
030. Lebakbarang	5.602	5.514	101,60
040. Petungkriyono	6.706	6.473	103,60
050. Talun	15.740	14.927	105,45
060. Doro	23.063	22.144	104,15
070. Karanganyar	22.903	22.185	103,24
080. Kajen	36.964	36.103	102,38
090. Kesesi	36.160	35.548	101,72
100. Sragi	32.816	32.635	100,55
101. Siwalan	20.726	20.721	100,02
110. Bojong	37.970	36.711	103,43
120. Wonopringgo	24.079	23.577	102,13
130. Kedungwuni	51.341	49.455	103,81
131. Karangdadap	21.209	20.046	105,80
140. Buaran	23.956	23.066	103,86
150. Tirto	38.175	36.512	104,55
160. Wiradesa	31.438	30.701	102,40
161. Wonokerto	23.495	22.578	104,06
<b>Jumlah/Total 2020</b>	<b>491.607</b>	<b>477.214</b>	<b>103,02</b>

Sumber : Badan Pusat Statistik Kabupaten Pekalongan

Source : BPS-Statistics of Pekalongan Regency

**Tabel**  
**Table** 3.1.5

**Kepadatan Penduduk Kabupaten Pekalongan Menurut Kecamatan Tahun 2020**  
**Population Density of Pekalongan Regency by District 2020**

Kecamatan/ District	Luas Daerah Area (Km <sup>2</sup> )	Penduduk/Population			Kepadatan Penduduk per km <sup>2</sup> / Population Density by km <sup>2</sup>
		Laki-Laki Male	Perempuan Female	Jumlah Total	
[1]	[2]	[3]	[4]	[5]	[6]
010. Kandangserang	60.55	18,005	17,740	35,745	590
020. Paninggaran	92.99	21,259	20,578	41,837	450
030. Lebakbarang	58.20	5,602	5,514	11,116	191
040. Petungkriyono	73.59	6,706	6,473	13,179	179
050. Talun	58.57	15,740	14,927	30,667	524
060. Doro	68.45	23,063	22,144	45,207	660
070. Karanganyar	63.48	22,903	22,185	45,088	710
080. Kajen	75.15	36,964	36,103	73,067	972
090. Kesesi	68.51	36,160	35,548	71,708	1,047
100. Sragi	32.40	32,816	32,635	65,451	2,020
101. Siwalan	25.91	20,726	20,721	41,447	1,600
110. Bojong	40.06	37,970	36,711	74,681	1,864
120. Wonopringgo	18.80	24,079	23,577	47,656	2,535
130. Kedungwuni	22.93	51,341	49,455	100,796	4,396
131. Karangdadap	21.00	21,209	20,046	41,255	1,965
140. Buaran	9.54	23,956	23,066	47,022	4,929
150. Tirto	17.39	38,175	36,512	74,687	4,295
160. Wiradesa	12.70	31,438	30,701	62,139	4,893
161. Wonokerto	15.91	23,495	22,578	46,073	2,896
<i>Jumlah/Total 2020</i>	836.13	491,607	477,214	968,821	1,159

Sumber : Badan Pusat Statistik Kabupaten Pekalongan

Source : BPS-Statistics of Pekalongan Regency

**Tabel**  
**Table** 3.1.6

**Jumlah Penduduk, dan Pertumbuhan Penduduk  
Kabupaten Pekalongan Tahun 1991 - 2020**  
**Number of Population and Growth Rate Population of  
Pekalongan Regency 1991 - 2020**

Tahun/ Year	Penduduk/ Population			Pertumbuhan Penduduk Growth Rate Population
	Laki-Laki Male	Perempuan Female	Jumlah Total	
[1]	[2]	[3]	[4]	[5]
1991	349,725	359,019	708,744	-5.86
1992	353,586	362,954	716,540	1.10
1993	358,370	367,469	725,839	1.30
1994	362,288	371,171	733,459	1.05
1995	366,273	374,843	741,116	1.04
1996	370,500	378,957	749,457	1.13
1997	374,295	382,686	756,981	1.00
1998	377,752	385,813	763,565	0.87
1999	383,974	391,534	775,508	1.56
2000*	400,243	408,191	808,434	4.25
2001	402,018	410,081	812,099	0.45
2002	406,555	409,103	815,658	0.44
2003	422,458	396,694	819,152	0.43
2004	426,769	395,808	822,577	0.42
2005	445,996	379,978	825,974	0.41
2006	448,327	380,541	828,868	0.35
2007	480,849	350,977	831,826	0.36
2008	490,526	344,182	834,708	0.35
2009	496,531	340,980	837,511	0.34
2010*	417,417	422,782	840,199	0.32
2011	421,000	426,379	847,379	0.85
2012	424,415	429,872	854,287	0.82
2013	427,815	433,267	861,082	0.80
2014	431,002	436,571	867,573	0.75
2015	434,185	439,787	873,972	0.74
2016	437,203	442,889	880,092	0.70
2017	440,207	445,990	886,197	0.69
2018	443,009	448,883	891,892	0.64
2019	445,790	451,921	897,711	0.65
2020*	491,607	477,214	968,821	1.53

Ket : \*) Data Hasil Sensus Penduduk

Note : \*) Population Census Data

Sumber : Badan Pusat Statistik Kabupaten Pekalongan

Source : BPS-Statistics of Pekalongan Regency

**3.2 KETENAGAKERJAAN  
EMPLOYMENT**

**Tabel 3.2.1 Banyaknya Pencari Kerja Menurut Tingkat Pendidikan dan Jenis Kelamin di Kabupaten Pekalongan Tahun 2020**  
*Number of People Who Seeking Work by Education and Sex in Pekalongan Regency 2020*

Pendidikan <i>Education</i>	Laki - Laki <i>Male</i>	Perempuan <i>Female</i>	Jumlah <i>Total</i>
[1]	[2]	[3]	[4]
1. Tidak tamat SD	0	0	0
2. S D	11	8	19
3. SLTP	60	79	139
4. SLTA	2,350	1,855	4,205
5. SMK			
6. AKADEMI	59	175	234
7. SARJANA / S1	79	131	210
8. MAGISTER / S2	3	1	4
Jumlah/Total 2020	2,562	2,249	4,811
2019	3,810	3,770	7,580
2018	3,452	4,205	7,657

Sumber : Dinas PM PTSP & NAKER Kabupaten Pekalongan  
Source : PM PTSP & NAKER Service of Pekalongan Regency

**Tabel**  
**Table** 3.2.2

**Penduduk Kabupaten Pekalongan Berumur 15 Tahun Ke Atas Menurut Jenis Kegiatan Selama Seminggu yang Lalu dan Jenis Kelamin, 2020**  
*Pekalongan Regency Residents Aged 15+ by Type of previous week Activity and Gender, 2020*

Kegiatan Selama Seminggu yang Lalu	Laki-laki	Perempuan	Laki-laki + Perempuan
(1)	(2)	(3)	(4)
<b>Angkatan Kerja</b>	<b>283 462</b>	<b>196 969</b>	<b>480 431</b>
Bekerja	260 494	186 428	446 922
Pengangguran	22 968	10 541	33 509
<b>Bukan Angkatan Kerja</b>	<b>49 184</b>	<b>144 822</b>	<b>194 006</b>
Sekolah	22 675	20 726	43 401
Mengurus Rumah Tangga	7 563	106 215	113 778
Lainnya	18 946	17 881	36 827
<b>Jumlah</b>	<b>332 646</b>	<b>341 791</b>	<b>674 437</b>
<b>Tingkat Partisipasi Angkatan Kerja (TPAK)</b>	<b>85,21</b>	<b>57,63</b>	<b>71,23</b>
<b>Tingkat Pengangguran Terbuka (TPT)</b>	<b>8,10</b>	<b>5,35</b>	<b>6,97</b>

Sumber: BPS, Survei Angkatan Kerja Nasional (Sakernas) Agustus

Source : BPS-Statistics Indonesia, August National Labor Force Survey

**Tabel** 3.2.3  
**Table**

**Penduduk Kabupaten Pekalongan Berumur 15 Tahun Ke Atas Menurut Pendidikan Tertinggi yang Ditamatkan dan Jenis Kegiatan Selama Seminggu yang Lalu, 2020**  
*Pekalongan Regency Residents Aged 15+ according to the Highest Education Attended and Type of previous week Activity, 2020*

Pendidikan Tertinggi yang Ditamatkan	Angkatan Kerja		Jumlah Angkatan Kerja	Persentase Bekerja terhadap Angkatan Kerja
	Bekerja	Jumlah Pengangguran		
(1)	(2)	(3)	(4)	(5)
≤ Sekolah Dasar (SD)	236 792	12 391	249 183	95,03
Sekolah Menengah Pertama (SMP)	95 469	5 919	101 388	94,16
Sekolah Menengah Atas (SMA)	82 341	12 753	95 094	86,59
Perguruan Tinggi (PT)	32 320	2 446	34 766	92,96
<b>Jumlah</b>	<b>446 922</b>	<b>33 509</b>	<b>480 431</b>	<b>93,03</b>

Lanjutan Tabel/*Continued Table* 3.2.3

Pendidikan Tertinggi yang Ditamatkan	Jumlah Bukan Angkatan Kerja	Jumlah Penduduk Usia Kerja	Persentase Angkatan Kerja terhadap Penduduk Usia Kerja
(1)	(6)	(7)	(8)
≤ Sekolah Dasar (SD)	96 295	345 478	72,13
Sekolah Menengah Pertama (SMP)	60 540	161 928	62,61
Sekolah Menengah Atas (SMA)	34 038	129 132	73,64
Perguruan Tinggi (PT)	3 133	37 899	91,73
<b>Jumlah</b>	<b>194 006</b>	<b>674 437</b>	<b>71,23</b>

Sumber: BPS, Survei Angkatan Kerja Nasional (Sakernas) Agustus

Source : BPS-Statistics Indonesia, August National Labor Force Survey

**Tabel**  
**Table** 3.2.4

**Penduduk Kabupaten Pekalongan Berumur 15 Tahun Ke Atas yang Bekerja Selama Seminggu Yang Lalu Menurut Status Pekerjaan Utama dan Jenis Kelamin, 2020**  
*Pekalongan Regency Residents Aged 15+ who Worked During the Past Week According to Main Work Status and Gender, 2020*

Status Pekerjaan Utama	Jenis Kelamin		Jumlah
	Laki-laki	Perempuan	
(1)	(2)	(3)	(4)
Berusaha sendiri	48 735	52 207	100 942
Berusaha dibantu buruh tidak tetap/ buruh tidak dibayar	31 342	27 362	58 704
Berusaha dibantu buruh tetap/buruh dibayar	13 342	3 626	16 968
Buruh/Karyawan/Pegawai	109 846	58 942	168 788
Pekerja bebas	38 094	9 320	47 414
Pekerja keluarga/tak dibayar	19 135	34 971	54 106
<b>Jumlah</b>	<b>260 494</b>	<b>186 428</b>	<b>446 922</b>

Sumber: BPS, Survei Angkatan Kerja Nasional (Sakernas) Agustus

Source : BPS-Statistics Indonesia, August National Labor Force Survey



<https://pekalongankab.bps.go.id>

# Bab 4

## Sosial dan Kesejahteraan Rakyat



3 Rumah Sakit



Puskesmas



Puskesmas  
Pembantu



Poliklinik  
Kesehatan Desa



## 1. Pendidikan

Pendidikan merupakan bagian yang tidak dapat dipisahkan dari proses pembangunan. Pendidikan dapat dijadikan indikator kemajuan suatu bangsa. Pendidikan adalah salah satu faktor untuk meningkatkan sumber daya manusia (SDM). Karena pembangunan tidak bisa mengandalkan pada sumber daya alam semata, maka usaha dalam meningkatkan kualitas sumber daya manusia mutlak diperlukan. Dengan adanya pendidikan maka kualitas penduduk akan meningkat dan menjadi lebih baik. Makin tinggi tingkat pendidikan suatu bangsa, maka akan semakin tinggi pula tingkat kemajuan bangsa tersebut. Untuk jenjang pendidikan Perguruan Tinggi, Jumlah mahasiswa dari 3 perguruan tinggi sebanyak 3.083 orang dan jumlah dosen sebanyak 153 orang.

## 2. Kesehatan

Salah satu upaya dalam rangka meningkatkan kesejahteraan masyarakat khususnya di bidang kesehatan adalah dengan peningkatan

## 1. Education

*Education is an integral part of the development process. Education can be used as an indicator of the progress of a nation. Education is a factor to improve human resources (HR). Because development cannot rely on natural resources alone, the effort to improve the quality of human resources is absolutely necessary. With education, the quality of the population will increase and improve. The higher the level of education of a nation, the higher the level of progress of the nation.*

*For Higher Education level (University) in Pekalongan Regency in 2020, The total number of students is 3.083 and there are 153 lecturers.*

## 2. Health

*One effort in order to improve the welfare of the community, especially in the health sector is by increasing adequate health facilities and infrastructure. This will be realized if there is support from both the government and private parties. Increased development in the health sector can be seen from many aspects, namely health facilities and infrastructure,*

sarana dan prasarana kesehatan yang memadai. Hal ini akan dapat terwujud bila adanya dukungan baik dari pihak pemerintah maupun pihak swasta. Peningkatan pembangunan di bidang kesehatan bisa terlihat dari banyak aspek, yakni sarana dan prasarana kesehatan, peningkatan jumlah dan kualitas tenaga kesehatan, serta peningkatan pelayanan kesehatan.

Dilihat dari penderita penyakit tertentu di Kabupaten Pekalongan pada tahun 2020, penderita penyakit yang mengalami sakit ISPA sebanyak 23.428 orang, kemudian terbanyak kedua Demam yang tidak diketahui penyebabnya sebanyak 20.932 orang. Penderita penyakit Hipertensi Primer di Kabupaten Pekalongan mencapai 16.013 orang.

Status Gizi buruk di Kabupaten Pekalongan, paling banyak terjadi di Kecamatan Kajen dengan kejadian gizi buruk sebanyak 11 kejadian.

Total kejadian gizi buruk di kabupaten Pekalongan sebanyak 37 kejadian dengan rata-rata

*increasing the number and quality of health workers, and improving health services.*

*Judging from the sufferers of Occasional Disease, in 2020, Upper Respiratory Tract Infection noted as many as 23.428 and then Fever Of Unknown Origin 20.932.*

*For the case of Nutritional Status of Children Under Five Year Old, Kajen is the district that have the most, which is stated as many as 11 cases. While total of regency's case is 37 cases.*

### 3. Religion

*In 2020 the Government did not dispatch pilgrims, so the data on pilgrims in 2020 is zero. Meanwhile, Number of Case sentenced by Religion Court by the Pekalongan Regency religious court in 2020 experienced an increase from the previous year, from 2,644 cases last year to 2,823 cases this year.*

kejadian per kecamatan sebanyak 2 kejadian gizi buruk.

### 3. Agama

Pada Tahun 2020 Pemerintah tidak memberangkatkan jamaah haji, sehingga data tentang jamaah haji pada tahun 2020 adalah nol. Sedangkan banyaknya perkara yang diputus oleh pengadilan agama Kabupaten Pekalongan pada tahun 2020 mengalami kenaikan dari tahun sebelumnya yakni dari 2.644 ditahun lalu, menjadi 2.823 ditahun ini.

<https://pekalongankab.bps.go.id>

#### 4.1 PENDIDIKAN EDUCATION

**Tabel 4.1.1** Jumlah Sekolah, Kelas, Murid dan Guru TK Negeri dan Swasta di Kabupaten Pekalongan Tahun Ajaran 2019/2020  
*Number of School, Class, Pupil and Teacher at State and Private of Kindergarten in Pekalongan Regency 2019/2020*

Kecamatan <i>District</i>	Sekolah <i>School</i>		Kelas/Class		Murid/Pupil		Guru <i>Teacher</i>
	Neg State	Swas Private	Neg State	Swas Private	Neg State	Swas Private	
[1]	[2]	[3]	[4]	[5]	[6]	[7]	[8]
010. Kandangserang	-	10	-	10	-	519	31
020. Paninggaran	-	7	-	7	-	332	14
030. Lebakbarang	-	2	-	2	-	42	1
040. Petungkriyono	-	3	-	3	-	53	3
050. Talun	-	16	-	16	-	609	34
060. Doro	-	23	-	23	-	1,287	72
070. Karanganyar	1	20	1	20	83	994	55
080. Kajen	2	28	2	27	123	1,211	87
090. Kesesi	-	31	-	31	-	1,080	55
100. Sragi	-	21	-	21	-	1,208	66
101. Siwalan	-	16	-	16	-	644	31
110. Bojong	-	24	-	24	-	1,409	75
120. Wonopringgo	-	16	-	16	-	1,072	64
130. Kedungwuni	-	35	-	35	-	2,005	128
131. Karangdadap	-	9	-	9	-	420	20
140. Buaran	-	17	-	17	-	844	49
150. Tirta	-	23	-	23	-	1,885	89
160. Wiradesa	-	19	-	19	-	1,297	88
161. Wonokerto	-	13	-	13	-	758	45
Jumlah 2019/2020	3	333	3	332	206	17,669	1,007

Sumber : Dinas Pendidikan dan Kebudayaan Kabupaten Pekalongan

Source : Education and culture Service of Pekalongan Regency

**Tabel**  
**Table** 4.1.2

**Jumlah Sekolah, Kelas, Murid, Guru TK (RA/BA) di  
Kabupaten Pekalongan Tahun Ajaran 2019/2020  
Number of School, Class, Pupil, Teacher at RA/BA and  
Diniyah Awaliyah in Pekalongan Regency End of 2019/2020**

Kecamatan <i>District</i>	TK ( RA/BA )			
	Sek. <i>School</i>	Kelas <i>Class</i>	Murid <i>Pupil</i>	Guru <i>Teacher</i>
[1]	[2]	[3]	[4]	[5]
010. Kandangserang	1	0	1	1
020. Paniggaran	12	26	483	35
030. Lebakbarang	0	0	0	0
040. Petungkriyono	1	2	1	2
050. Talun	1	2	52	2
060. Doro	0	0	0	0
070. Karanganyar	0	0	0	0
080. Kajen	2	18	237	22
090. Kesesi	8	16	440	144
100. Sragi	8	4	2	2
101. Siwalan	4	7	116	13
110. Bojong	11	35	554	58
120. Wonopringgo	12	39	621	59
130. Kedungwuni	17	101	1,284	126
131. Karangdadap	1	33	502	42
140. Buaran	9	42	833	52
150. Tirto	4	15	194	20
160. Wiradesa	9	39	368	58
161. Wonokerto	8	34	423	54
Jumlah 2019/2020	108	413	6,111	690
2018/2019	107	413	6,111	690
2017/2018	107	345	8,174	539

Sumber : Kementerian Agama Kab. Pekalongan

Source : Religion Ministry of Pekalongan Regency



**Tabel**  
**Table** 4.1.3**Jumlah Sekolah, Kelas, Murid dan Guru SD Negeri dan Swasta di Kabupaten Pekalongan Tahun Ajaran 2019/2020**  
**Number of School, Class, Pupil and Teacher at State and Private of Primary School in Pekalongan Regency 2019/2020**

Kecamatan <i>District</i>	Sekolah/School		Kelas/Class		Murid/Pupil		Guru/Teacher
	Neg	Swas	Neg	Swas	Neg	Swas	
	State	Private	State	Private	State	Private	
[1]	[2]	[3]	[4]	[5]	[6]	[7]	[8]
010. Kandangserang	26	0	162	0	3,061	0	192
020. Paninggaran	24	0	149	0	3,149	0	174
030. Lebakbarang	15	0	92	0	999	0	104
040. Petungkriyono	21	1	126	5	1,113	14	132
050. Talun	21	1	127	6	2,479	46	168
060. Doro	29	1	190	7	3,189	183	218
070. Karanganyar	28	2	173	12	3,343	291	199
080. Kajen	43	5	275	55	5,694	1,388	379
090. Kesesi	41	1	271	9	5,639	218	355
100. Sragi	31	0	226	0	5,664	0	280
101. Siwalan	25	0	158	0	3,179	0	194
110. Bojong	39	2	252	6	5,805	148	297
120. Wonopringgo	20	4	126	30	2,361	748	177
130. Kedungwuni	27	9	185	68	4,300	1,408	279
131. Karangdadap	13	1	92	6	2,078	100	104
140. Buaran	12	3	72	23	1,277	565	89
150. Tirto	18	2	121	12	2,391	298	140
160. Wiradesa	21	3	145	31	4,162	738	193
161. Wonokerto	20	2	134	15	3,452	446	156
Jumlah 2019/2020	474	37	3,076	285	63,335	6,591	3,830
2018/2019	478	35	3,134	261	64,992	6,044	3,875
2017/2018	485	35	3,145	254	66,302	5,668	4,236

Sumber : Dinas Pendidikan dan Kebudayaan Kabupaten Pekalongan

Source : Education and culture Service of Pekalongan Regency

**Tabel**  
**Table** 4.1.4**Jumlah Sekolah, Kelas, Murid dan Guru MI Negeri dan Swasta di Kabupaten Pekalongan Tahun Ajaran 2019/2020**  
**Number of School, Class, Pupil and Teacher at State and Private of Madrasah Ibtidaiyah in Pekalongan Regency 2019/2020**

Kecamatan <i>District</i>	Sekolah/School		Kelas/Class		Murid/Pupil		Guru/ <i>Teacher</i>
	Neg	Swas	Neg	Swas	Neg	Swas	
	State	Private	State	Private	State	Private	
[1]	[2]	[3]	[4]	[5]	[6]	[7]	[8]
010. Kandangserang	-	2	-	7	-	116	9
020. Paninggaran	-	6	-	312	-	312	26
030. Lebakbarang	-	0	-	0	-	0	0
040. Petungkriyono	-	1	-	6	-	62	11
050. Talun	-	4	-	24	-	405	45
060. Doro	-	7	-	51	-	888	92
070. Karanganyar	-	4	-	29	-	628	37
080. Kajen	-	3	-	24	-	626	28
090. Kesesi	-	2	-	9	-	226	15
100. Sragi	-	3	-	20	-	499	33
101. Siwalan	-	2	-	18	-	367	24
110. Bojong	-	10	-	92	-	1,994	126
120. Wonopringgo	-	10	-	106	-	2,611	130
130. Kedungwuni	1	21	21	183	601	4,519	287
131. Karangdadap	-	5	-	45	-	1,059	68
140. Buaran	-	12	-	118	-	2,824	153
150. Tirto	-	18	-	159	-	4,051	226
160. Wiradesa	-	7	-	93	-	1,915	120
161. Wonokerto	-	2	-	13	-	316	20
Jumlah 2019/2020	1	119	21	1,309	601	23,418	1,450
2018/2019	-	120	-	1,085	-	24,680	1,493
2017/2018	1	116	16	836	605	22,760	1,250

Sumber : Kementerian Agama Kab. Pekalongan

Source : Religion Ministry of Pekalongan Regency

**Tabel**  
**Table** 4.1.5**Jumlah Sekolah, Kelas, Murid dan Guru SLTP Negeri dan Swasta di Kabupaten Pekalongan Tahun Ajaran 2019/2020**  
**Number of School, Class, Pupil and Teacher at State and Private of Junior High School in Pekalongan Regency 2019/2020**

Kecamatan <i>District</i>	Sekolah/School		Kelas/Class		Murid/Pupil		Guru/Teacher
	Neg	Swas	Neg	Swas	Neg	Swas	
	State	Private	State	Private	State	Private	
[1]	[2]	[3]	[4]	[5]	[6]	[7]	[8]
010. Kandangserang	6	0	45	0	1,308	0	74
020. Paniggaran	5	0	39	0	1,178	0	59
030. Lebakbarang	3	0	19	0	460	0	29
040. Petungkriyono	4	0	18	0	377	0	36
050. Talun	3	0	17	0	500	0	32
060. Doro	4	1	33	1	955	20	55
070. Karanganyar	2	0	34	0	1,053	0	58
080. Kajen	6	1	80	19	2,369	580	165
090. Kesesi	4	2	58	12	1,760	282	122
100. Sragi	5	0	92	0	2,900	0	156
101. Siwalan	2	1	34	4	1,061	124	71
110. Bojong	4	1	66	15	2,027	446	125
120. Wonopringgo	2	4	35	39	1,065	1,081	107
130. Kedungwuni	3	5	57	61	1,798	1,865	174
131. Karangdadap	1	2	15	15	480	495	47
140. Buaran	1	3	16	22	515	662	58
150. Tirto	3	0	48	0	1,478	0	71
160. Wiradesa	2	2	46	15	1,460	465	102
161. Wonokerto	3	1	48	6	1,495	124	95
Jumlah 2019/2020	63	23	800	209	24,239	6,144	1,636
2018/2019	63	20	549	118	24,315	5,527	1,503
2017/2018	63	20	824	5,404	25,124	177	1,315

Sumber : Dinas Pendidikan dan Kebudayaan Kabupaten Pekalongan

Source : Education and culture Service of Pekalongan Regency

**Tabel**  
**Table** 4.1.6**Jumlah Sekolah, Kelas, Murid dan Guru MTs Negeri dan Swasta di Kabupaten Pekalongan Tahun Ajaran 2019/2020**  
**Numbers of School, Class, Pupil and Teacher at State and Private of Madrasah Tsanawiyah in Pekalongan Regency 2019/2020**

Kecamatan <i>District</i>	Sekolah/School		Kelas/Class		Murid/Pupil		Guru/ <i>Teacher</i>
	Neg <i>State</i>	Swas <i>Private</i>	Neg <i>State</i>	Swas <i>Private</i>	Neg <i>State</i>	Swas <i>Private</i>	
[1]	[2]	[3]	[4]	[5]	[6]	[7]	[8]
010. Kandangserang	-	0	-	0	-	0	0
020. Paninggaran	-	1	-	12	-	312	26
030. Lebakbarang	-	0	-	0	-	0	0
040. Petungkriyono	-	0	-	0	-	0	0
050. Talun	-	2	-	14	-	391	27
060. Doro	-	1	-	13	-	346	24
070. Karanganyar	-	3	-	15	-	421	36
080. Kajen	-	2	-	23	-	417	54
090. Kesesi	1	1	22	10	732	238	81
100. Sragi	-	1	-	6	-	201	17
101. Siwalan	-	0	-	0	-	0	0
110. Bojong	-	1	-	4	-	92	14
120. Wonopringgo	-	4	-	58	-	1,842	107
130. Kedungwuni	1	5	30	54	629	1,805	198
131. Karangdadap	-	0	-	0	-	0	0
140. Buaran	-	7	-	75	-	1,853	95
150. Tirto	-	2	-	22	-	779	48
160. Wiradesa	-	2	-	27	-	555	46
161. Wonokerto	-	1	-	6	-	161	14
Jumlah 2019/2020	2	33	52	339	1,361	9,413	787
2018/2019	0	35	0	391	0	10,774	787
2017/2018	2	31	42	317	1,421	9,473	766

Sumber : Kementerian Agama Kab. Pekalongan

Source : Religion Ministry of Pekalongan Regency

**Tabel**  
**Table** 4.1.7**Jumlah Sekolah, Murid dan Guru SLTA Negeri dan Swasta di Kabupaten Pekalongan Tahun Ajaran 2019/2020**  
**Number of School, Class, Pupil and Teacher at State and Private of Senior High School in Pekalongan Regency End of 2019/2020**

Kecamatan <i>District</i>	Sekolah/School		Murid/Pupil		Guru/Teacher	
	Neg State	Swas Private	Neg State	Swas Private	Neg State	Swas Private
[1]	[2]	[3]	[6]	[7]	[8]	[9]
010. Kandangserang	1	0	305	-	22	-
020. Paninggaran	1	0	651	-	29	-
030. Lebakbarang	0	0	-	-	-	-
040. Petungkriyono	1	0	136	-	16	-
050. Talun	1	0	170	-	19	-
060. Doro	1	0	329	-	24	-
070. Karanganyar	0	1	-	122	-	12
080. Kajen	1	1	1.027	268	51	25
090. Kesesi	1	0	839	-	48	-
100. Sragi	1	0	824	-	42	-
101. Siwalan	0	0	-	-	-	-
110. Bojong	1	0	922	-	51	-
120. Wonopringgo	0	1	-	286	-	18
130. Kedungwuni	1	3	1.061	641	44	64
131. Karangdadap	0	0	-	-	-	-
140. Buaran	0	0	-	-	-	-
150. Tirto	0	0	-	-	-	-
160. Wiradesa	1	1	965	79	46	10
161. Wonokerto	0	0	-	-	-	-
Jumlah 2019/2020	11	7	7.229	1.396	392	129

Sumber : Dinas Pendidikan dan Kebudayaan Kabupaten Pekalongan

Source : Education and culture Service of Pekalongan Regency

**Tabel**  
**Table** 4.1.8**Jumlah Sekolah, Murid dan Guru SMK Negeri dan Swasta di Kabupaten Pekalongan Tahun Ajaran 2019/2020**  
**Number of School, Class, Pupil and Teacher at State and Private of Vocational High School in Pekalongan Regency End of 2019/2020**

Kecamatan <i>District</i>	Sekolah/School		Murid/Pupil		Guru/Teacher	
	Neg State	Swas Private	Neg State	Swas Private	Neg State	Swas Private
[1]	[2]	[3]	[6]	[7]	[8]	[9]
010. Kandangserang	0	0	-	-	-	-
020. Paninggaran	0	1	-	426	-	22
030. Lebakbarang	1	0	241	-	20	-
040. Petungkriyono	0	0	-	-	-	-
050. Talun	0	1	-	117	-	9
060. Doro	0	2	-	587	-	37
070. Karanganyar	0	2	-	924	-	52
080. Kajen	0	2	-	2.261	-	123
090. Kesesi	0	4	-	1.934	-	92
100. Sragi	1	1	1.523	63	71	11
101. Siwalan	0	1	-	111	-	11
110. Bojong	0	2	-	590	-	39
120. Wonopringgo	0	1	-	938	-	56
130. Kedungwuni	1	4	1.522	804	95	70
131. Karangdadap	1	0	1.471	-	65	-
140. Buaran	0	3	-	2.478	-	114
150. Tirto	0	1	-	1.263	-	55
160. Wiradesa	0	3	-	1.297	-	81
161. Wonokerto	0	1	-	230	-	17
Jumlah 2019/2020	4	29	4.757	14.023	251	789

Sumber : Dinas Pendidikan dan Kebudayaan Kabupaten Pekalongan

Source : Education and culture Service of Pekalongan Regency

**Tabel 4.1.9** Jumlah Sekolah, Kelas, Murid dan Guru MA Negeri dan Swasta di Kabupaten Pekalongan Tahun Ajaran 2019/2020  
**Number of School, Class, Pupil and Teacher at State and Private of Madrasah Awaliyah in Pekalongan Regency 2019/2020**

Kecamatan District	Sekolah/School		Kelas/Class		Murid/Pupil		Guru/ Teacher
	Neg State	Swas Private	Neg State	Swas Private	Neg State	Swas Private	
[1]	[2]	[3]	[4]	[5]	[6]	[7]	[8]
010. Kandangserang	-	-	-	-	-	-	-
020. Paninggaran	-	-	-	-	-	-	-
030. Lebakbarang	-	-	-	-	-	-	-
040. Petungkriyono	-	-	-	-	-	-	-
050. Talun	-	1	-	3	-	35	24
060. Doro	-	-	-	-	-	-	-
070. Karanganyar	-	1	-	4	-	60	10
080. Kajen	-	-	-	-	-	-	-
090. Kesesi	-	1	-	3	-	23	12
100. Sragi	-	-	-	-	-	-	-
101. Siwalan	-	-	-	-	-	-	-
110. Bojong	-	-	-	-	-	-	-
120. Wonopringgo	-	1	-	8	-	122	17
130. Kedungwuni	1	5	30	33	423	906	152
131. Karangdadap	-	1	-	4	-	27	10
140. Buaran	-	2	-	46	-	1,271	62
150. Tirto	-	-	-	-	-	-	-
160. Wiradesa	-	1	-	6	-	65	13
161. Wonokerto	-	1	-	3	-	20	15
Jumlah/Total 2019/2020	1	14	30	110	423	2,529	315
2018/2019	0	15	0	140	0	2,952	315
2017/2018	1	14	26	83	925	2,727	335

Sumber : Kementerian Agama Kab. Pekalongan

Source : Religion Ministry of Pekalongan Regency

**Tabel**  
**Table** 4.1.10

**Banyaknya Mahasiswa dan Dosen Pada Perguruan Tinggi di Kabupaten Pekalongan Tahun akademik 2020**  
**Number of Student and Lecturer at Universities in Pekalongan Regency Academic Year 2020**

Perguruan Tinggi University	Dosen Lecturer				Mahasiswa Student				
	Tetap	Tidak Tetap	DPK	D1	D2	D3	D4	S1	Profesi
[1]	[2]	[3]	[4]	[5]	[6]	[7]	[8]	[9]	[10]
1 Universitas Muhammadiyah Pekajangan Pekalongan (UMPP)	82	19	3	-	-	675	-	1853	78
2 Akademi Analis Kesehatan (AAK)	7	17	-	-	-	255	-	-	-
3 STAIKAP	13	12	-	-	-	-	-	222	-
Jumlah/Total 2020	102	48	3	-	-	930	-	2075	78

Sumber : Perguruan Tinggi di Kab. Pekalongan

Source : Universities in Pekalongan Regency



## 4.2 KESEHATAN HEALTH

**Tabel 4.2.1** Banyaknya Tenaga Medis dan Non Medis Menurut Kecamatan di Kabupaten Pekalongan Akhir Tahun 2020  
**Table** *Number of Medic and Traditional Medic Force by District in Pekalongan Regency End of 2020*

Kecamatan <i>District</i>	Dokter Umum <i>General doctor</i>	Dokter Gigi <i>Dentist</i>	Bidan <i>Mid- wife</i>	Perawat /Mantri <i>Para- Medic</i>
[1]	[2]	[3]	[4]	[5]
010. Kandangserang	2	-	17	18
020. Paninggaran	2	1	25	10
030. Lebakbarang	1	-	8	3
040. Petungkriyono	1	-	11	10
050. Talun	2	-	15	6
060. Doro	4	1	33	24
070. Karanganyar	3	1	31	6
080. Kajen	7	-	42	17
090. Kesesi	5	2	44	31
100. Sragi	4	2	34	28
101. Siwalan	2	1	21	9
110. Bojong	4	1	34	20
120. Wonopringgo	1	1	34	12
130. Kedungwuni	3	2	41	22
131. Karangdadap	1	1	24	17
140. Buaran	2	1	18	11
150. Tirto	3	2	32	15
160. Wiradesa	2	1	23	8
161, Wonokerto	6	1	19	15
Jumlah 2020	55	18	506	282
2019	51	12	431	248
2018	51	12	431	248
2017	33	15	455	234

Lanjutan Tabel/*Continued Table 4.2.1*

Kecamatan <i>District</i>	Dukun Bayi <i>Traditional Aitendance</i>		Farmasi <i>Pharmac eutical</i>	Ahli Gizi <i>Nutritionist</i>
	Terlatih <i>Trained</i>	Tdk terlatih <i>NotTrained</i>		
[1]	[6]	[7]	[6]	[7]
010. Kandangserang	42	1	2	2
020. Panninggaran	51	-	0	2
030. Lebakbarang	18	-	1	1
040. Petungkriyono	17	6	0	0
050. Talun	20	3	0	1
060. Doro	15	8	3	2
070. Karanganyar	24	-	1	2
080. Kajen	30	6	4	4
090. Kesesi	41	1	2	2
100. Sragi	15	-	1	3
101. Siwalan	12	10	1	2
110. Bojong	26	5	3	3
120. Wonopringgo	10	-	2	1
130. Kedungwuni	9	-	4	4
131. Karangdadap	18	-	2	2
140. Buaran	-	-	1	2
150. Tirto	16	8	5	3
160. Wiradesa	15	-	2	1
161, Wonokerto	8	12	2	2
Jumlah 2020	387	60	36	39
2019	409	73	27	31
2018	409	73	27	31
2017	409	73		

Sumber : Dinas Kesehatan Kabupaten Pekalongan

Source : Health Service of Pekalongan Regency

**Tabel 4.2.2** Banyaknya Sarana Kesehatan Menurut Kecamatan di Kabupaten Pekalongan Akhir Tahun 2020  
**Table** *Number of Health Infrastructure by District in Pekalongan Regency End of 2020*

Kecamatan / District	Sarana Kesehatan/Health Infrastructure				
	Puskesmas		Klinik Kesehatan Swasta	R S U	
	Induk	Pembantu		Negeri	Swasta
[1]	[2]	[3]	[4]	[5]	[6]
010. Kandangserang	1	3	0	0	0
020. Paninggaran	1	2	0	0	0
030. Lebakbarang	1	2	0	0	0
040. Petungkriyono	1	1	0	0	0
050. Talun	1	2	0	0	0
060. Doro	2	3	2	0	0
070. Karanganyar	1	3	0	1	0
080. Kajen	2	3	1	0	0
090. Kesesi	2	3	0	0	0
100. Sragi	2	3	0	0	0
101. Siwalan	1	3	0	0	0
110. Bojong	2	4	1	0	0
120. Wonopringgo	1	3	0	0	0
130. Kedungwuni	2	2	1	0	2
131. Karangdadap	1	2	0	0	0
140. Buaran	1	1	0	0	0
150. Tirto	2	5	0	0	0
160. Wiradesa	1	2	1	0	0
161. Wonokerto	2	2	0	0	0
JUMLAH 2020	27	49	6	2	2
2019	27	49	4	2	1
2018	27	49	4	1	1
2017	27	50	4	1	1

Lanjutan Tabel/*Continued Table 4.2.2*

Kecamatan <i>District</i>	Sarana Kesehatan/ <i>Health Infrastructure</i>					
	Poliklinik Kesehatan Desa	Tempat praktek Dokter	Apotik	Toko obat	Posyandu	Tempat praktek bidan
[1]	[8]	[9]	[10]	[11]	[12]	[13]
010. Kandangserang	8	1	0	0	67	1
020. Paniggaran	5	1	2	0	30	1
030. Lebakbarang	2	1	0	0	11	1
040. Petungkriyono	9	1	0	0	7	1
050. Talun	4	1	0	0	37	1
060. Doro	8	2	1	0	72	2
070. Karanganyar	8	2	3	0	63	2
080. Kajen	10	5	9	0	91	2
090. Kesesi	14	2	2	0	72	2
100. Sragi	6	4	3	0	84	3
101. Siwalan	7	1	1	0	59	2
110. Bojong	10	5	6	0	93	3
120. Wonopringgo	7	3	4	0	58	2
130. Kedungwuni	12	6	13	1	87	4
131. Karangdadap	5	2	3	0	31	2
140. Buaran	6	3	4	0	42	3
150. Tirto	10	3	4	0	71	3
160. Wiradesa	8	4	9	1	58	3
161. Wonokerto	3	2	4	0	17	2
Jumlah/Total 2020	142	49	68	2	1,050	40
2019	159	48	70	2	1,393	38
2018	159	48	69	2	1,393	38
2017	181	38	11	5	1,393	28

Sumber : Dinas Kesehatan Kabupaten Pekalongan

Source : *Health Service of Pekalongan Regency*

**Tabel**  
**Table** 4.2.3

**Banyaknya Penderita Penyakit Tertentu di Kabupaten  
Pekalongan Akhir Tahun 2020**  
**Number of Occasional Disease in Pekalongan Regency End  
of 2020**

Kecamatan <i>District</i>	Diare <i>Diarhea</i>	Malaria/ <i>Malaria</i>	DBD/ <i>Blooding Dengue</i>	
[1]	[2]	[3]	[4]	
010. Kandangserang	832	0	9	
020. Paninggaran	1,110	0	9	
030. Lebakbarang	612	0	0	
040. Petungkriyono	352	0	1	
050. Talun	1,158	0	1	
060. Doro	1,555	0	10	
070. Karanganyar	1,137	0	21	
080. Kajen	2,042	0	30	
090. Kesesi	1,584	0	16	
100. Sragi	1,695	0	4	
101. Siwalan	1,090	0	1	
110. Bojong	1,405	0	33	
120. Wonopringgo	1,127	0	22	
130. Kedungwuni	1,645	0	55	
131. Karangdadap	1,366	0	6	
140. Buran	1,221	0	6	
150. Tirta	1,589	0	13	
160. Wiradesa	1,433	0	8	
161. Wonokerto	1,788	0	1	
Jumlah/Total	2020	24,741	0	246
	2019	11,715	0	222
	2018	2,343	-	181
	2017	312	1	203

Sumber : Dinas Kesehatan Kabupaten Pekalongan

Source : Health Service of Pekalongan Regency

**Tabel**  
**Table** 4.2.4**Jumlah Kasus 10 Penyakit Terbanyak di Kabupaten  
Pekalongan Tahun 2020**  
*Number of Cases of the 10 Most Diseases in Pekalongan  
Regency, 2020*

Jenis Penyakit <i>The Type of Disease</i>		Jumlah Kasus <i>Number Of Cases</i>
[1]		[2]
1,	ISPA	23,428
2,	DEMAM YANG TIDAK DIKETAHUI PENYEBABNYA	20,932
3,	AKUTNASOPHARYNGITIS/COMMON COLD	19,765
4,	DERMATITI KONTAK ALERGIK	18,862
5,	REMATOID ARITIS	17,980
6,	HIPERTENSI PRIMER	16,013
7,	GASTRITIS DAN DUODEHITIS	15,234
8,	SAKIT KEPALA	13,209
9,	GANGGUAN OTOT LAINNYA	12,078
10,	DIARE DAN GASTROENTERITIS	11,923
Pekalongan		176,724

Sumber: Dinas Kesehatan Kabupaten Pekalongan  
 Source : Health Service of Pekalongan Regency

**Tabel 4.2.5** Status Gizi Balita Yang Ditimbang Menurut Kecamatan di Kabupaten Pekalongan Tahun 2020  
**Table 4.2.5** Nutritional Status of Children Under Five Year Old Weighted by District in Pekalongan Regency End of 2020

Kecamatan <i>District</i>	Buruk <i>Bad</i>	Kurang <i>Not Bad</i>	Baik <i>Good</i>	Lebih <i>Excelent</i>
[1]	[2]	[3]	[4]	[5]
010. Kandangserang	0	13	2,255	13
020. Paninggaran	3	42	3,077	14
030. Lebakbarang	0	4	684	6
040. Petungkriyono	0	26	820	7
050. Talun	0	113	1,524	13
060. Doro	2	101	2,608	15
070. Karanganyar	5	111	2,815	26
080. Kaje n	11	161	3,633	23
090. Kesesi	4	395	3,933	27
100. Sragi	0	90	4,389	28
101. Siwalan	0	0	2,225	27
110. Bojong	0	566	3,446	24
120. Wonopringgo	0	18	3,116	22
130. Kedungwuni	2	246	4,837	23
131. Karangdadap	0	0	2,873	22
140. Buaran	6	283	2,634	17
150. Tirto	2	430	3,877	18
160. Wiradesa	0	224	2,798	15
161. Wonokerto	2	45	2,952	11
Jumlah/Total 2020	37	2,868	54,496	351
2019	1,362	2,185	54,179	316
2018	1,182	2,227	54,179	316
2017	53	318	69,404	236

Sumber : Dinas Kesehatan Kabupaten Pekalongan

Source : Health Service of Pekalongan Regency

**Tabel**  
**Table 4.2.6****Jumlah Bayi Lahir, Bayi Berat Badan Lahir Rendah (BBLR),  
BBLR Dirujuk, dan Bergizi Buruk Menurut Kecamatan di  
Kabupaten Pekalongan, 2020**  
**Number of Births, Babies with Low Birth Weights (LBW),  
Treated LBW, and Malnutrition Cases by Subdistrict in  
Pekalongan Regency, 2020**

Kecamatan District	Bayi Lahir Births	BBLR/LBW		Gizi Buruk Malnutrition
		Banyaknya Number of	Dirujuk Treated	
[1]	[2]	[3]	[4]	[5]
010, Kandangserang	582	10	10	0
020, Paniggaran	798	20	20	3
030, Lebakbarang	186	30	30	0
040, Petungkriyono	238	40	40	0
050, Talun	516	50	50	0
060, Doro	815	60	60	2
070, Karanganyar	786	70	70	5
080, Kajen	1,132	80	80	11
090, Kesesi	1,117	90	90	4
100, Sragi	1,087	100	100	0
101, Siwalan	660	101	101	0
110, Bojong	1,371	110	110	0
120, Wonopringgo	830	120	120	0
130, Kedungwuni	1,644	130	130	2
131, Karangdadap	817	131	131	0
140, Buaran	946	140	140	6
150, Tirto	1,272	150	150	2
160, Wiradesa	1,012	160	160	0
161 Wonokerto	723	161	161	2
Jumlah/ Total	16,532	1,753	1,753	37

Sumber: Dinas Kesehatan Kabupaten Pekalongan  
Source: Health Service of Pekalongan Regency



**Tabel**  
**Table** 4.2.7

**Hasil Imunisasi Menurut Kecamatan di Kabupaten  
Pekalongan Akhir Tahun 2020**  
*Immunization Coverage by District in Pekalongan Regency  
End of 2020*

Kecamatan <i>District</i>	BCG	DPT-HB-Hib3	Polio4	Campak/MR
[1]	[2]	[3]	[4]	[5]
010. Kandangserang	627	633	641	630
020. Paninggaran	743	738	744	690
030. Lebakbarang	67	95	95	59
040. Petungkriyono	143	109	105	116
050. Talun	445	456	469	514
060. Doro	775	0	0	780
070. Karanganyar	726	790	860	897
080. Kajen	965	0	0	1,145
090. Kesesi	0	0	0	965
100. Sragi	0	0	0	1,050
101. Siwalan	604	501	500	533
110. Bojong	0	0	0	1,294
120. Wonopringgo	806	745	818	749
130. Kedungwuni	0	0	0	1,825
131. Karangdadap	754	757	783	702
140. Buaran	434	850	848	890
150. Tirto	0	0	0	1,206
160. Wiradesa	1,043	1,056	1,037	1,037
161. Wonokerto	0	0	0	643
<b>Jumlah/Total 2020</b>	<b>8,132</b>	<b>6,730</b>	<b>6,900</b>	<b>15,725</b>

Lanjutan Tabel/*Continued Table 4.2.7*

2 <i>District</i>	HBO	DPT-HB-Hbi4	Imunisasi Dasar Lengkap	Campak/MR2
[1]	[6]	[7]	[8]	[9]
010. Kandangserang	10	528	630	459
020. Panninggaran	0	650	694	627
030. Lebakbarang	0	91	59	88
040. Petungkriyono	0	93	0	82
050. Talun	0	229	514	170
060. Doro	0	497	791	492
070. Karanganyar	0	643	898	556
080. Kajej	14	553	1,006	559
090. Kesesi	10	849	1,089	736
100. Sragi	113	1,019	1,050	406
101. Siwalan	0	354	533	330
110. Bojong	33	899	1,300	896
120. Wonopringgo	0	657	749	797
130. Kedungwuni	0	794	1,828	585
131. Karangdadap	0	575	702	574
140. Buaran	72	675	890	698
150. Tirto	26	930	1,206	852
160. Wiradesa	160	889	1,037	830
161. Wonokerto	7	404	657	383
Jumlah/Total 2020	445	11,329	15,633	10,120

Sumber : Dinas Kesehatan Kab. Pekalongan

Source : Health Service of Pekalongan Regency

**Tabel 4.2.8** Jumlah Ibu Hamil, Melakukan Kunjungan K1, Melakukan Kunjungan K4, Kurang Energi Kronis (KEK), dan Mendapat Tablet Zat Besi (Fe) di Kabupaten Pekalongan, 2013-2020  
**Number of Pregnant Women, Those with One Visit and four Visits of Antenatal Care, Chronic Energy Deficiency (CED), and Receiving Iron Supplement in Pekalongan Regency, 2013-2020**

Tahun Years	Jumlah Ibu Hamil Pregnant Women	Melakukan Kunjungan K1 One Visit	Melakukan Kunjungan K4 Four Visits	Kurang Energi Kronis (KEK) Chronic Energy Deficiency (CED)	Mendapat Zat Besi (Fe) Receiving Iron Supplement
[1]	[2]	[3]	[4]	[5]	[6]
2014	16,272	16,056	16,084	2,714	14,975
2015	16,752	15,703	15,443	2,361	15,757
2016	16,520	15,535	15,315	1,732	15,859
2017	16,354	16,313	15,841	1,967	1,633
2018	17,525	17,381	16,603	2,049	16,331
2019	17,701	17,701	17,701	3,185	16,912
2020	17,387	17,387	17,387	3,468	16,682

Sumber : Dinas Kesehatan Kabupaten Pekalongan  
 Source : Health Service of Pekalongan Regency

**Tabel**  
**Table 4.2.9****Banyaknya Pasangan Usia Subur (PUS) dan Peserta KB di Kabupaten Pekalongan Akhir Tahun 2020**  
**Number of Fertile Couple and Family Planning Acceptor by Contraception Method in Pekalongan Regency End of 2020**

Kecamatan <i>District</i>	P U S <i>Fertile Couples</i>	Alat Kontrasepsi/ <i>Contraception Method</i>			
		I U D	M O P	M O W	IMPLANT
[1]	[2]	[3]	[4]	[5]	[6]
010. Kandangserang	4,751	749	25	5,525	86
020. Paninggaran	5,349	786	103	6,238	80
030. Lebakbarang	1,098	134	28	1,260	81
040. Petungkriyono	1,600	641	12	2,253	94
050. Talun	3,184	811	84	4,079	82
060. Doro	4,917	604	68	5,589	93
070. Karanganyar	5,263	1,048	87	6,398	82
080. Kajen	7,704	960	244	8,908	87
090. Kesesi	7,011	1,781	129	8,921	83
100. Sragi	7,897	1,844	68	9,809	85
101. Siwalan	4,415	1,018	92	5,525	81
110. Bojong	9,334	2,305	332	11,971	96
120. Wonopringgo	3,957	567	221	4,745	79
130. Kedungwuni	11,330	1,565	299	13,194	87
131. Karangdadap	4,505	467	91	5,063	75
140. Buaran	3,216	1,272	430	4,918	82
150. Tirta	7,243	942	233	8,418	76
160. Wiradesa	6,513	1,191	115	7,819	83
161. Wonokerto	5,377	419	40	5,836	80
Jumlah/Total 2020	104,664	19,104	2,701	126,469	82

Lanjutan Tabel/Continued Table 4.2.9

Kecamatan	Alat Kontrasepsi/Contraception Method				% PUS
	Suntik	Pil	KDM/OV	Jumlah	
[1]	[7]	[8]	[9]	[10]	[11]
010. Kandangserang	4,751	749	25	5,525	85.5
020. Paninggaran	5,349	786	103	6,238	80
030. Lebakbarang	1,098	134	28	1,260	81.1
040. Petungkriyono	1,600	641	12	2,253	93.6
050. Talun	3,184	811	84	4,079	82.4
060. Doro	4,917	604	68	5,589	93.1
070. Karanganyar	5,263	1,048	87	6,398	81.8
080. Kaje n	7,704	960	244	8,908	86.5
090. Kesesi	7,011	1,781	129	8,921	82.9
100. Sragi	7,897	1,844	68	9,809	85.2
101. Siwalan	4,415	1,018	92	5,525	80.9
110. Boj ong	9,334	2,305	332	11,971	96.3
120. Wonopringgo	3,957	567	221	4,745	79.2
130. Kedungwuni	11,330	1,565	299	13,194	87.1
131. Karangdadap	4,505	467	91	5,063	75.1
140. B u a r a n	3,216	1,272	430	4,918	81.8
150. Tirto	7,243	942	233	8,418	75.9
160. Wiradesa	6,513	1,191	115	7,819	82.5
161. Wonokerto	5,377	419	40	5,836	79.6
Jumlah/Total 2020	104,664	19,104	2,701	126,469	82.4

Sumber : Dinas PMD P3A dan PPKB

Source : PMD P3A dan PPKB

**Tabel**  
**Table** 4.2.10

**Jumlah Klinik Keluarga Berencana (KKB) dan Pos Pelayanan Keluarga Berencana Desa (PPKBD) Menurut Kecamatan di Kabupaten Pekalongan Tahun 2020**  
*Number of Family Planning Clinics and Village Family Planning Service Units by Subdistrict in Pekalongan Regency, 2020*

Kecamatan <i>District</i>	KKB <i>Family Planning Clinics</i>	PPKBD <i>Village Family Planning Service Units</i>
[1]	[2]	[3]
010. Kandangserang	1	1
020. Paninggaran	1	1
030. Lebakbarang	1	1
040. Petungkriyono	1	1
050. Talun	1	1
060. Doro	2	2
070. Karanganyar	1	1
080. Kajen	2	2
090. Kesesi	2	2
100. Sragi	2	2
101. Siwalan	1	1
110. Bojong	2	2
120. Wonopringgo	1	1
130. Kedungwuni	2	2
131. Karangdadap	1	1
140. Buaran	1	1
150. Tirta	2	2
160. Wiradesa	1	1
161. Wonokerto	2	2
Jumlah/ <i>Total</i>	27	27

Sumber: Dinas Kesehatan Kabupaten Pekalongan

Source: Health Service of Pekalongan Regency

**Tabel** 4.2.11 **Jumlah Tempat Tidur di Rumah Sakit Kabupaten**  
**Table** **Pekalongan Tahun 2020**  
**Number of Bed in Hospital of Pekalongan Regency 2020**

Jenis Layanan Rawat Inap <i>Kind of Staying</i> Service	Jumlah Tempat Tidur		
	RSUD Kab. Pekalongan <i>General Hospital of</i> <i>Pekalongan Regency</i>	RSUD Kajen <i>General Hospital</i> <i>of Kajen</i>	RSI Pekajangan <i>Islamic Hospital</i> <i>of Pekajangan</i>
[1]	[2]	[3]	[3]
1 Bedah	47	19	12
2 Kesehatan Anak	25	27	31
3 Obstetri/Gynecologi	23	22	17
4 Gynecologi	-	-	-
5 ICU	9	7	6
6 Perinatologi	12	35	6
7 Isolasi	6	19	8
8 Umum, Peny. Dalam, Syaraf, Mata, THT	85	26	78
9 Syaraf, Mata, THT	0	25	-
10 Kulit dan Kelamin	4	-	-
<b>Jumlah/Total</b>	<b>211</b>	<b>180</b>	<b>158</b>

Sumber : RSUD Kab. Pekalongan, RSI Pekajangan, dan RSUD Kajen

Source : General Hospitals in Pekalongan Regency and Islamic Hospital of Pekajangan

**Tabel**  
**Table** 4.2.12

**Jumlah Pasien Rawat Jalan di Rumah sakit Kabupaten  
Pekalongan Tahun 2020**  
**Number of Outpatient in Hospital of Pekalongan Regency  
2020**

Jenis Layanan <i>Kind of Service</i>	Jumlah Pasien Rawat Jalan/ <i>Number of Outpatients</i>		
	RSUD Kab Pekalongan <i>General Hospital of Pekalongan Regency</i>	RSUD Kajen <i>General Hospital of Kajen</i>	RSI Pekajangan <i>Islamic Hospital of Pekajangan</i>
[1]	[2]	[3]	[3]
1 Umum	3,851	1,654	2,779
2 Gigi	371	1,400	3,587
3 Dalam	5,183	20,656	17,171
4 Anak	1,165	8,054	5,385
5 Bedah Umum	902	4,050	5,449
6 Bedah Urologi	909	2,393	0
7 Bedah Onkologi	8,884	-	0
8 Brdah Orthopedi	1,158	-	2,620
9 Bedah Saraf	628	-	0
10 Operasi Kecil	1,063	-	0
11 Kebidanan/Kandungan	888	6,447	3,453
12 RM/Fisioterapi/Terapi Wicara	2,087	5,741	17,329
13 Mata	1,592	6,781	2,970
14 T H T	1,668	3,674	5,127
15 Saraf	4,051	11,087	8,912
16 Jantung	3,009	1,045	399
17 Kulit dan Kelamin	-	-	6,520
18 Jiwa	3,780	1,783	493
19 Paru	1,448	-	0
20 I G D	2,469	8,410	7,525
21 Hemodialisa	9,458	2,508	7,268
22 Endoskopi	171	41	0
23 Radiologi	10,022	6,249	4,787
24 Keluarga Berencana	682	219	119
25 Lainnya	2,015	78	1,495
<b>Jumlah/Total</b>	<b>67,454</b>	<b>92,270</b>	<b>103,388</b>

Sumber : RSUD Kab. Pekalongan, RSI Pekajangan, dan RSUD Kajen

Source : General Hospitals in Pekalongan Regency and Islamic Hospital of Pekajangan



**Tabel 4.2.13** Jumlah Pasien Rawat Inap di Rumah Sakit (RS) Kabupaten Pekalongan Tahun 2020 \*)  
**Number of Inpatients in Hospital of Pekalongan Regency 2020**

Jenis Layanan Kind of Service	Satuan Unit	Jumlah Pasien Rawat Inap Number of Inpatients		
		RSUD Kraton	RSUD Kajen	RSI Pekajangan
		General Hospital of Pekalongan Regency	General Hospital of Kajen	Islamic Hospital of Pekajangan
[1]	[2]	[3]	[4]	[4]
1 Pasien Mondok	orang	7,295	9,465	9,386
2 Pasien Keluar Hidup	orang	6,931	8,968	9,332
3 Pasien Meninggal < 48 Jam	orang	240	280	292
4 Pasien Meninggal > 48 Jam	orang	251	275	173
5 Jumlah Lama Dirawat	hari	29,888	41,197	30,504
6 Hari Perawatan	hari	29,393	32,307	30,315
7 Rata-rata Pasien Sehari	orang	20	26	25.6
8 <i>Bed Occupancy Rate (BOR)</i>	%	36.63	56.49	50.9
9 <i>Gross Death Rate</i>	%	66.15	58.28	49.7
10 <i>Net Death Rate</i>	%	34.94	28.88	18.5
11 <i>Length of Stay</i>	hari	4.03	4.33	3.2
12 <i>Turn Over Interval</i>	hari	6.85	2.61	3.1
13 <i>Bed Turn Over</i>	kali	33.83	60.36	56.9

Sumber : RSUD Kab. Pekalongan, RSI Pekajangan, dan RSUD Kajen

Source : *General Hospitals in Pekalongan Regency and Islamic Hospital of Pekajangan*

**Tabel 4.2.14** Jumlah Pasien/Layanan Pembedahan dan Anestesi di Rumah Sakit di Kabupaten Pekalongan Tahun 2020  
**Number of Patient/Surgical Operation and Anesthetic Services in Hospital of Pekalongan Regency 2020**

Jenis Layanan <i>Kind of Service</i>	Jumlah Layanan <i>Number of Services</i>		
	RSUD Kab. Pekalongan <i>General Hospital of Pekalongan Regency</i>	RSUD Kajen <i>General Hospital of Kajen</i>	RSI Pekajangan <i>Islamic Hospital of Pekajangan</i>
[1]	[2]	[3]	[3]
<b>I PEMBEDAHAN</b>			
1 Bedah	589	537	829
2 Obstetri & Gyne	477	2,080	581
3 THT	24	21	89
4 Mata	19	264	0
5 Bedah Lainnya	1,076	168	289
<b>II ANESTESI</b>			
1 Umum	989	970	629
2 Spinal	502	155	1,066
3 Lokal	322	1,682	93

Sumber : RSUD Kab. Pekalongan, RSI Pekajangan, dan RSUD Kajen

Source : *General Hospitals in Pekalongan Regency and Islamic Hospital of Pekajangan*

**Tabel** 4.2.15 **Jumlah Pasien/Layanan Kebidanan dan Persalinan di Rumah Sakit Kabupaten Pekalongan Tahun 2020 \*)**  
**Table** *Number of Patient of Midwife and Birth Services in Hospital of Pekalongan Regency 2020*

Jenis Layanan Kind of Service	Jumlah Layanan Number of Services		
	RSUD Kab. Pekalongan <i>General Hospital of Pekalongan Regency</i>	RSUD Kajen <i>General Hospital of Kajen</i>	RSI Pekajangan <i>Islamic Hospital of Pekajangan</i>
[1]	[2]	[3]	[3]
<b>I KEBIDANAN</b>			
1 Persalinan	659	489	946
2 Kelahiran Hidup	640	421	927
3 Kelahiran Mati	31	2	19
4 Keguguran	1	28	112
5 Kelahiran kembar	22	24	10
<b>II PERSALINAN</b>			
1 Persalinan Pathologis Fisiologis	434	0	0
2 Persalinan Pathologis	221	194	927
3 BBLR < 2500 Gram	111	37	161
4 BBLR < 2500 Gram Meninggal	-	1	4

Sumber : RSUD Kab. Pekalongan, RSI Pekajangan, dan RSUD Kajen

Source : *General Hospitals in Pekalongan Regency and Islamic Hospital of Pekajangan*

**Tabel**  
**Table 4.2.16****Jumlah Pasien/Layanan Transfusi Darah, Farmasi dan Radiologi di Kabupaten Pekalongan Akhir Tahun 2020**  
**Number of Patient with Blood Transfusion, Pharmacia and Radiology Services of Kindergarten in Pekalongan Regency End of 2020**

Jenis Layanan <i>Kind of Service</i>	Satuan unit	Jumlah Layanan <i>Number of Services</i>		
		RSUD Kab. Pekalongan <i>General Hospital of Pekalongan Regency</i>	RSUD Kajen <i>General Hospital of Kajen</i>	RSI Pekajangan <i>Islamic Hospital of Pekajangan</i>
[1]	[2]	[4]	[5]	[3]
<b>I. TRANFUSI DARAH</b>				
1. Recipien	orang	1,867	1,142	1,231
2. Darah yang terkumpul	cc	0	3,188	3,485
3. Darah yang terpakai	cc	1,482,750	3,188	3,297
<b>II. KEGIATAN FARMASI RUMAH SAKIT</b> ( RESEP YANG DITULIS )				
1. Pasien Rawat Jalan	orang	51,584	133,452	105,273
2. Pasien Rawat Inap	orang	51,533	74,496	102,485
3. UGD	orang	7,717	39,155	21,108
<b>III. RADIOLOGI</b>				
1. Foto Tanpa Bahan Kontras	orang	6,904	4,950	8,992
2. Foto Dengan Bahan Kontras	orang	96	8	46
3. Foto Gigi	orang	66	0	-
4. USG	orang		749	1,687
5. CT Scan Kepala	orang		455	

Sumber : RSUD Kab. Pekalongan, RSI Pekajangan, dan RSUD Kajen

Source : *General Hospitals in Pekalongan Regency and Islamic Hospital of Pekajangan*

**Tabel**  
**Table** 4.2.17**Jumlah Pasien/Layanan Kesehatan Gigi dan Mulut di  
Rumah Sakit Kabupaten Pekalongan Tahun 2020**  
**Number of Patient with Dent and Mouth Healthy Services in  
Hospital of Pekalongan Regency 2020**

Jenis Layanan <i>Kind of Service</i>	Jumlah Layanan/Number of Services		
	RSUD Kab. Pekalongan <i>General Hospital of Pekalongan Regency</i>	RSUD Kajen <i>General Hospital of Kajen</i>	RSI Pekajangan <i>Islamic Hospital of Pekajangan</i>
[1]	[3]	[4]	[2]
<b>I KEGIATAN</b>			
1 Tumpatan gigi tetap	231	207	1,304
2 Tumpatan gigi sulung	7	12	12
3 Pengobatan pulpa	198	275	1,647
4 Pencabutan gigi tetap	210	281	424
5 Pencabutan gigi sulung	77	61	89
6 Pengobatan absces	78	83	124
7 Pengobatan periodental	144	5	320
8 Prothese lepas	-	-	45
9 Prothese Cekat	-	-	0
10 Lain-lain	185	-	0
11 Bedah Mulut	41	-	10
<b>II. KELAINAN</b>			
1 Karies Gigi	183	695	330
2 Kelainan Pulpa & Jaringan Apikal	86	201	2,093
3 Kelainan Periodental	353	97	517
4 Absces	79	51	172
5 Persistensi	56	29	79
6 Lain-lain	84	0	396
7 Tindakan Preventif (Scaling)	185	12	216

Sumber : RSUD Kab. Pekalongan, RSI Pekajangan, dan RSUD Kajen

Source : General Hospitals in Pekalongan Regency and Islamic Hospital of Pekajangan

**Tabel 4.2.18** Jumlah Pasien/Layanan Keluarga Berencana, Asal Efek Samping dan visum di Rumah sakit Kabupaten Pekalongan Tahun 2020  
**Number of Patient With Family Planning, Cause of Side Effect and Visum Services in Hospital of Pekalongan Regency 2020**

Jenis Layanan <i>Kind of Service</i>	Jumlah Layanan <i>Number of Services</i>		
	RSUD Kab. Pekalongan <i>General Hospital of Pekalongan Regency</i>	RSUD Kajen <i>General Hospital of Kajen</i>	RSI Pekajangan <i>Islamic Hospital of Pekajangan</i>
[1]	[2]	[3]	[3]
<b>I. KELUARGA BERENCANA</b>			
1. KB Baru	-	219	80
2. KB Lama	-	-	39
<b>II. ASAL EFEK SAMPING/KOMPLIKASI YANG DILAYANI</b>			
1. PUSKESMAS/ Klinik KB	-	-	-
2. Dokter/ Bidan Praktek Swasta	-	-	-
3. Internal Rumah Sakit	-	-	-
4. Lain-lain	-	-	-
<b>III. PEMBUATAN VISUM ET REPERTUM</b>			
1. Kecelakaan Lalu Lintas	10	3	1
2. Ruda Paksa	1	8	0
3. Penganiayaan	5	12	15
4.Kejahatan Lain	-	6	1

Sumber : RSUD Kab. Pekalongan, RSI Pekajangan, dan RSUD Kajen

Source : *General Hospitals in Pekalongan Regency and Islamic Hospital of Pekajangan*

**Tabel 4.2.19** Banyaknya Penerimaan dan Pengeluaran Darah di Unit Transfusi Darah Kabupaten Pekalongan Akhir Tahun 2020  
**Number of Receiving and Expending Blood in Blood Transfusion Unit in Pekalongan Regency End of 2020**

Bulan <i>Month</i>	Penerimaan/Receiving					Pengeluaran/Expending				
	Sisa	Kiriman			Jumlah	RS. Negeri	RS. Swasta	Rusak	Kirim Ke	
	Bulan Lalu	D.S	D.P	UTD PMI Lain					UTD PMI Lain	Jumlah
[1]	[2]	[3]	[4]	[5]	[6]	[7]	[8]	[9]	[10]	[11]
Januari	356	1,375	-	-	1,731	1,054	386	10	-	1,450
Pebruari	342	1,242	-	-	1,584	950	332	30	-	1,312
Maret	460	900	1	-	1,361	926	329	13	-	1,268
April	141	879	32	-	1,052	512	298	8	-	818
Mei	277	1,006	13	-	1,296	596	259	9	-	864
Juni	437	896	-	-	1,333	797	348	13	30	1,188
Juli	274	1,070	15	-	1,359	824	286	16	-	1,126
Agustus	276	1,057	1	-	1,334	816	308	16	-	1,140
September	225	1,152	-	-	1,377	872	305	16	-	1,193
Oktober	208	1,166	-	-	1,374	786	308	18	-	1,112
Nopember	288	1,052	1	-	1,341	794	322	22	-	1,138
Desember	228	943	4	-	1,175	758	340	18	-	1,116

Sumber : Palang Merah Indonesia Kab. Pekalongan

Source : Indonesian Red Cross of Pekalongan Regency

**Tabel**  
**Table** 4.2.20

**Penggunaan Darah Palang Merah Indonesia di Kabupaten  
Pekalongan Akhir Tahun 2020**  
**Blood Utilizing From Indonesian Red Cross in Pekalongan  
Regency End of 2020**

Bulan Month	Bagian Yang Menggunakan/ Division that using						Banyaknya Darah (Kolf) Number of Blood			
	Bedah Surgery	Kandung an Gynecologic	Penyakit Dalam	Anak- anak Kids	Lain- lain	Jumlah Total	Whole Blood (WB)	Packed Red Cell (PRC)	Plasma	Trombosit
[1]	[2]	[3]	[4]	[5]	[6]	[7]	[8]	[9]	[10]	[11]
Januari	89	194	987	131	39	1,440	49	1,312	-	79
Pebruari	118	177	870	87	30	1,282	60	1,112	6	104
Maret	56	203	828	139	29	1,255	57	1,047	1	150
April	43	115	546	88	18	810	48	705	1	56
Mei	43	96	607	78	31	855	76	722	-	57
Juni	94	114	790	90	57	1,145	53	1,001	2	89
Juli	63	75	860	85	27	1,110	58	1,008	1	43
Agustus	90	101	825	86	22	1,124	64	1,028	-	32
September	99	122	823	97	36	1,177	79	1,059	9	30
Oktober	78	108	781	93	34	1,094	67	984	2	41
Nopember	53	93	875	73	22	1,116	42	1,048	-	26
Desember	67	110	803	89	29	1,098	82	969	1	46
Januari/Total 2020	893	1508	9595	1136	374	13506	735	11995	23	753
2019	1.211	2.268	10.342	1.272	545	15638	800	14.186	13	639
2018	1391	2507	9548	1168	898	15512	873	14353	18	268
2017	1467	2053	8173	784	939	13416	849	12293	13	261

Sumber : Palang Merah Indonesia Kab. Pekalongan

Source : Indonesian Red Cross of Pekalongan Regency



**Tabel**  
**Table** 4.2.21

**Banyaknya Darah yang Diterima PMI di Kabupaten  
Pekalongan Akhir Tahun 2019**  
*Number of Blood Received by Indonesian Red Cross in  
Pekalongan Regency End of 2019*

Bulan Month	Donor Sukarela/Volunteer Donature Golongan Darah/Sort of Blood					Jumlah Total	Banyaknya Darah Number of Blood
	A	B	O	AB			
[1]	[2]	[3]	[4]	[5]	[6]	[7]	
Januari	329	464	449	133	1375	1375	
Pebruari	301	416	439	86	1242	1242	
Maret	212	305	313	71	901	901	
April	208	277	348	78	911	911	
Mei	256	347	329	87	1019	1019	
Juni	240	296	301	59	896	896	
Juli	313	305	374	93	1085	1085	
Agustus	246	380	345	87	1058	1058	
September	268	401	400	83	1152	1152	
Oktober	280	394	421	71	1166	1166	
Nopember	252	352	375	74	1053	1053	
Desember	217	306	348	76	947	947	
Jumlah/Total	3122	4243	4442	998	12805	12805	

Sumber : Palang Merah Indonesia Kab. Pekalongan

Source : Indonesian Red Cross of Pekalongan Regency

### 4.3 AGAMA RELIGION

**Tabel 4.3.1** Banyaknya jamaah Haji Menurut Jenis Kelamin di Kabupaten Pekalongan Tahun 2020  
*Number of Pilgrims by Sex in Pekalongan Regency 2020*

Kecamatan <i>District</i>	Laki-laki <i>Male</i>	Perempuan <i>Female</i>	Jumlah <i>Total</i>
[1]	[2]	[3]	[4]
010. Kandangserang	-	-	-
020. Paninggaran	-	-	-
030. Lebakbarang	-	-	-
040. Petungkriyono	-	-	-
050. Talun	-	-	-
060. Doro	-	-	-
070. Karanganyar	-	-	-
080. Kajen	-	-	-
090. Kesesi	-	-	-
100. Sragi	-	-	-
101. Siwalan	-	-	-
110. Bojong	-	-	-
120. Wonopringgo	-	-	-
130. Kedungwuni	-	-	-
131. Karangdadap	-	-	-
140. Buaran	-	-	-
150. Tirto	-	-	-
160. Wiradesa	-	-	-
161. Wonokerto	-	-	-
Jumlah/Total 2020	-	-	-

Keterangan : Tahun 2020 pemerintah tidak memberangkatkan haji karena pandemi covid-19

*Note: In 2020 the government did not send the Hajj because of the Covid-19 pandemic*

**Tabel 4.3.2** Banyaknya Jamaah Haji Menurut Tingkat Pendidikan di Kabupaten Pekalongan Tahun 2020  
**Number of Pilgrims by Education Level in Pekalongan Regency End of 2020**

District	Tingkat Pendidikan							Jumlah Total
	SD	SMP	SMA	Diploma	S1	S2	S3	
[1]	[2]	[3]	[4]	[5]	[6]	[7]	[8]	[9]
010. Kandangserang	-	-	-	-	-	-	-	-
020. Paniggaran	-	-	-	-	-	-	-	-
030. Lebakbarang	-	-	-	-	-	-	-	-
040. Petungkriyono	-	-	-	-	-	-	-	-
050. Talun	-	-	-	-	-	-	-	-
060. Doro	-	-	-	-	-	-	-	-
070. Karanganyar	-	-	-	-	-	-	-	-
080. Kajen	-	-	-	-	-	-	-	-
090. Kesesi	-	-	-	-	-	-	-	-
100. Sragi	-	-	-	-	-	-	-	-
101. Siwalan	-	-	-	-	-	-	-	-
110. Bojong	-	-	-	-	-	-	-	-
120. Wonopringgo	-	-	-	-	-	-	-	-
130. Kedungwuni	-	-	-	-	-	-	-	-
131. Karangdadap	-	-	-	-	-	-	-	-
140. Buaran	-	-	-	-	-	-	-	-
150. Tirto	-	-	-	-	-	-	-	-
160. Wiradesa	-	-	-	-	-	-	-	-
161. Wonokerto	-	-	-	-	-	-	-	-
Jumlah/Total	-	-	-	-	-	-	-	-

Keterangan : Tahun 2020 pemerintah tidak memberangkatkan haji karena pandemi covid-19

Note : In 2020 the government did not send the Hajj because of the Covid-19 pandemic

**Tabel**  
**Table** 4.3.3

**Banyaknya Jamaah Haji Menurut Jenis Pekerjaan di  
Kabupaten Pekalongan Tahun 2020**  
*Number of Pilgrim by Occupation in Pekalongan Regency  
End of 2020*

Kecamatan <i>District</i>	Jenis Pekerjaan <i>Kind of Occupation</i>								Jumlah <i>Total</i>
	PNS	TNI	Pedagang	Nelayan	Swasta	Mahasiswa / Pelajar	Ibu RT	Lain- lain	
[1]	[2]	[3]	[4]	[5]	[6]	[7]	[8]	[9]	[10]
010. Kandangserang	-	-	-	-	-	-	-	-	-
020. Paninggaran	-	-	-	-	-	-	-	-	-
030. Lebakbarang	-	-	-	-	-	-	-	-	-
040. Petungkriyono	-	-	-	-	-	-	-	-	-
050. Talun	-	-	-	-	-	-	-	-	-
060. Doro	-	-	-	-	-	-	-	-	-
070. Karanganyar	-	-	-	-	-	-	-	-	-
080. Kajen	-	-	-	-	-	-	-	-	-
090. Kesesi	-	-	-	-	-	-	-	-	-
100. Sragi	-	-	-	-	-	-	-	-	-
101. Siwalan	-	-	-	-	-	-	-	-	-
110. Bojong	-	-	-	-	-	-	-	-	-
120. Wonopringgo	-	-	-	-	-	-	-	-	-
130. Kedungwuni	-	-	-	-	-	-	-	-	-
131. Karangdadap	-	-	-	-	-	-	-	-	-
140. Buaran	-	-	-	-	-	-	-	-	-
150. Tirto	-	-	-	-	-	-	-	-	-
160. Wiradesa	-	-	-	-	-	-	-	-	-
161. Wonokerto	-	-	-	-	-	-	-	-	-
Jumlah/Total	-	-	-	-	-	-	-	-	-

Keterangan : Tahun 2020 pemerintah tidak memberangkatkan haji karena pandemi covid-19

Note : In 2020 the government did not send the Hajj because of the Covid-19 pandemic

Source : Kabupaten Pekalongan, BPS, 2021

**Tabel**  
**Table** 4.3.4

**Faktor-faktor Penyebab Perceraian dirinci Tiap Bulan di Kabupaten Pekalongan Akhir Tahun 2020**  
**Factors Causing Divorce by Month in Pekalongan Regency End of 2020**

Bulan Month	Judi	Meninggalkan salah satu pihak	Kekerasan Dalam Rumah Tangga	Cacat Badan	Perselisihan dan pertengkaran terus menerus	Ekonomi	Jumlah
[1]	[2]	[3]	[4]	[5]	[6]	[7]	[8]
Januari	1	45	-	-	94	30	170
Pebruari	-	33	-	-	90	36	160
Maret	1	32	-	1	89	27	150
April	-	33	-	-	79	26	140
Mei	-	23	-	-	45	12	80
Juni	-	26	-	-	51	12	100
Juli	-	21	-	-	98	20	150
Agustus	-	44	-	-	101	15	160
September	-	34	-	1	125	19	179
Oktober	-	36	-	-	114	17	167
November	-	70	-	-	125	22	217
Desember	-	53	-	1	89	7	150
Tahun 2020	2	470	-	3	1100	243	1823

**Tabel**  
**Table** 4.3.5

**Banyaknya Perkara yang Diputus oleh Pengadilan Agama di Kabupaten Pekalongan Akhir Tahun 2020**  
**Number of Case sentenced by Religion Court in Pekalongan Regency End of 2020**

Bulan Month	Dikabul kan Received	Gugur Failed	Dicabut Taken Out	Ditolak Rejected	Tidak diterima Not Accepted	Dicoret Removed	Jumlah Total
[1]	[2]	[3]	[4]	[5]	[6]	[7]	[8]
Januari	189	2	20	1	3	1	216
Pebruari	179	3	14	0	2	4	202
Maret	293	7	16	3	0	1	320
April	99	2	9	0	0	2	112
Mei	68	207	20	1	0	0	296
Juni	178	1	20	1	0	3	203
Juli	296	3	19	0	1	2	321
Agustus	161	1	13	1	0	2	178
September	255	1	11	1	0	0	268
Oktober	228	2	12	3	2	3	250
Nopember	239	3	10	3	2	0	257
Desember	182	2	14	2	0	0	200
Jumlah/Total 2020	2367	234	178	16	10	18	2823
2019	2375	20	212	10	27	21	2644
2018	6434	23	101	8	30	21	6617
2017	1935	20	105	5	21	29	2115

Sumber : Kantor Pengadilan Agama Kajen Kelas I B

Source : Religion Court Office of Kajen, Pekalongan Regency

**4.4 SOSIAL LAINNYA  
OTHER SOCIAL AFFAIRS**

**Tabel 4.4.1 Banyaknya Kriminalitas Menurut Jenisnya dan Kecamatan di Kabupaten Pekalongan Akhir Tahun 2020**  
*Number of Criminalities by Kind and District in Pekalongan Regency End of 2020*

Kecamatan <i>District</i>	Jenis Kriminal/ <i>Kind of Criminalities</i>											
	Currat		Curras		Curanmor		Aniaya		Pembakaran		Pembunuhan	
	L	S	L	S	L	S	L	S	L	S	L	S
[1]	[2]	[3]	[4]	[5]	[6]	[7]	[8]	[9]	[10]	[11]	[12]	[13]
010. Kandangserang	1	1	-	-	1	1	-	-	-	-	-	-
020. Paninggaran	3	2	-	-	-	-	-	-	-	-	-	-
030. Lebakbarang	1	-	-	-	-	-	-	-	-	-	-	-
040. Petungkriyono	1	1	-	-	-	-	-	-	-	-	1	1
050. Talun	2	2	-	-	1	-	-	-	-	-	-	-
060. Doro	4	3	3	1	3	2	-	-	-	-	-	-
070. Karanganyar	2	2	-	-	1	-	-	-	-	-	-	-
080. Kajen	11	5	1	-	2	1	1	1	-	-	-	-
090. Kesesi	3	1	-	-	-	-	1	-	-	-	-	-
100. Sragi	5	2	-	-	2	-	-	-	-	-	-	-
101. Siwalan	2	-	1	-	1	-	-	-	-	-	-	-
110. Bojong	3	1	-	-	1	1	1	1	-	-	-	-
120. Wonopringgo	2	1	-	-	-	-	-	-	-	-	-	-
130. Kedungwuni	6	4	3	2	3	2	-	-	-	-	-	-
131. Karangdadap	6	3	1	-	3	3	1	1	-	-	-	-
140. Buaran	<b>WILAYAH HUKUM RES PEKL KOTA</b>											
150. Tirto												
160. Wiradesa	3	2	1	-	3	1	1	-	-	-	-	-
161. Wonokerto	-	-	-	-	-	-	-	-	-	-	-	-
Jumlah/Total	55	30	10	3	21	11	5	3	0	0	1	1

Lanjutan Tabel/*Continued Table 4.4.1*

Kecamatan <i>District</i>	Jenis Kriminal/ <i>Kind of Criminalities</i>											
	Pornografi		Narkoba		Pencurian		Penipuan		Kuasai Tanah		Trafficking	
	L	S	L	S	L	S	L	S	L	S	L	S
[1]	[14]	[15]	[16]	[17]	[18]	[19]	[20]	[21]	[22]	[23]	[24]	[25]
010. Kandangserang	-	-	-	-	-	-	2	2	-	-	-	-
020. Paninggaran	-	-	-	-	1	1	2	1	-	-	-	-
030. Lebakbarang	-	-	-	-	-	-	-	-	-	-	-	-
040. Petungkriyono	-	-	-	-	-	-	-	-	-	-	-	-
050. Talun	-	-	-	-	-	-	-	-	-	-	-	-
060. Doro	-	-	-	-	1	1	1	1	-	-	-	-
070. Karanganyar	-	-	-	-	1	1	1	-	-	-	-	-
080. Kaje n	-	-	1	1	4	1	5	4	-	-	-	-
090. Kesesi	-	-	1	1	-	-	2	2	-	-	-	-
100. Sragi	-	-	-	-	3	1	-	-	-	-	-	-
101. Siwalan	-	-	-	-	1	-	-	-	-	-	-	-
110. Boj on g	-	-	2	2	-	-	2	1	-	-	-	-
120. Wonopringgo	-	-	-	-	2	1	-	-	-	-	-	-
130. Kedungwuni	-	-	5	5	2	1	2	2	-	-	-	-
131. Karangdadap	-	-	-	-	-	-	1	1	-	-	-	-
140. Buaran	<b>WILAYAH HUKUM RES PEKL KOTA</b>											
150. Tirto												
160. Wiradesa	-	-	1	1	-	-	1	1	-	-	-	-
161. Wonokerto	-	-	-	-	-	-	1	1	-	-	-	-
Jumlah/ Total	-	-	10	10	15	7	20	16	-	-	-	-



Lanjutan Tabel/Continued Table 4.4.1

Kecamatan <i>District</i>	Jenis Kriminal/Kind of Criminalities									
	Pemalsuan Surat		Pemerasan		Penggelapan		Perjudian		Perlind Anak	
	L	S	L	S	L	S	L	S	L	S
[1]	[26]	[27]	[28]	[29]	[30]	[31]	[32]	[33]	[34]	[35]
010. Kandangserang	-	-	-	-	-	-	-	-	-	-
020. Paniggaran	-	-	-	-	-	-	-	-	1	1
030. Lebakbarang	-	-	-	-	-	-	-	-	-	-
040. Petungkriyono	-	-	-	-	-	-	-	-	-	-
050. Talun	-	-	-	-	-	-	-	-	-	-
060. Doro	-	-	-	-	-	-	-	-	-	-
070. Karanganyar	-	-	-	-	2	2	-	-	1	1
080. Kajen	1	1	-	-	2	1	4	4	2	2
090. Kesesi	1	1	-	-	-	-	-	-	-	-
100. Sragi	-	-	-	-	-	-	3	3	-	-
101. Siwalan	-	-	-	-	-	-	1	1	-	-
110. Bojonegara	-	-	-	-	-	-	2	2	2	2
120. Wonopringgo	-	-	-	-	-	-	-	-	1	1
130. Kedungwuni	2	2	-	-	2	2	5	5	4	4
131. Karangdadap	-	-	-	-	-	-	-	-	1	1
140. Buaran	<b>WILAYAH HUKUM RES PEKL KOTA</b>									
150. Tirto										
160. Wiradesa	-	-	-	-	5	3	1	1	6	6
161. Wonokerto	-	-	-	-	-	-	1	1	-	-
Jumlah/ Total	4	4	-	-	11	8	17	17	18	18

Lanjutan Tabel/*Continued Table 4.4.1*

Kecamatan <i>District</i>	Jenis Kriminal/ <i>Kind of Criminalities</i>									
	Psikotropika		Kej ekonomi		Sajam		Illegal Logging		KDRT	
	L	S	L	S	L	S	L	S	L	S
[1]	[36]	[37]	[38]	[39]	[40]	[41]	[42]	[43]	[44]	[45]
010. Kandangserang	-	-	-	-	-	-	-	-	-	-
020. Paniggaran	-	-	-	-	-	-	-	-	-	-
030. Lebakbarang	-	-	-	-	-	-	-	-	-	-
040. Petungkriyono	-	-	-	-	-	-	-	-	-	-
050. Talun	-	-	-	-	-	-	-	-	-	-
060. Doro	-	-	-	-	-	-	-	-	-	-
070. Karanganyar	-	-	-	-	-	-	-	-	-	-
080. Kaje n	-	-	-	-	-	-	-	-	1	1
090. Kesesi	-	-	-	-	-	-	-	-	-	-
100. Sragi	-	-	-	-	-	-	-	-	-	-
101. Siwalan	-	-	-	-	-	-	-	-	-	-
110. Boj ong	-	-	-	-	-	-	-	-	2	2
120. Wonopringgo	-	-	-	-	-	-	-	-	-	-
130. Kedungwuni	-	-	-	-	-	-	-	-	-	-
131. Karangdadap	-	-	-	-	-	-	-	-	-	-
140. Buaran	<b>WILAYAH HUKUM RES PEKL KOTA</b>									
150. Tirto										
160. Wiradesa	-	-	-	-	-	-	-	-	-	-
161. Wonokerto	-	-	-	-	-	-	-	-	-	-
Jumlah/ Total	-	-	-	-	-	-	-	-	3	3

Lanjutan Tabel/Continued Table 4.4.1

Kecamatan District	Jenis Kriminal/Kind of Criminalities							
	Pengeroyokan		Cabul		Lainnya		Total	
	L	S	L	S	L	S	L	S
[1]	[46]	[47]	[48]	[49]	[50]	[51]	[52]	[53]
010. Kandangserang	-	-	-	-	2	2	6	6
020. Paninggaran	1	1	2	2	3	2	13	10
030. Lebakbarang	-	-	-	-	-	-	1	-
040. Petungkriyono	-	-	-	-	-	-	2	2
050. Talun	-	-	-	-	1	1	4	3
060. Doro	-	-	1	1	-	-	13	9
070. Karanganyar	-	-	-	-	-	-	8	6
080. Kajen	-	-	-	-	1	1	36	23
090. Kesesi	1	1	-	-	-	-	9	6
100. Sragi	-	-	-	-	2	2	15	8
101. Siwalan	-	-	-	-	-	-	6	1
110. Bojong	-	-	-	-	1	1	16	13
120. Wonopringgo	-	-	-	-	2	1	7	4
130. Kedungwuni	1	1	1	1	8	8	44	39
131. Karangdadap	-	-	1	1	-	-	14	10
140. Buaran	<b>WILAYAH HUKUM RES PEKL KOTA</b>							
150. Tirto								
160. Wiradesa	-	-	1	1	2	2	25	18
161. Wonokerto	-	-	-	-	1	1	3	3
Jumlah/ Total	3	3	6	6	23	21	222	161

Sumber : Kepolisian Resort Pekalongan

Source: Resort Police of Pekalongan

**Tabel** 4.4.2  
**Table**

**Jumlah Tindak Pidana Menurut Kepolisian Resort di  
Kabupaten Pekalongan, 2018-2020**  
*Number of Reported Criminal Cases by District Police Office  
in Pekalongan Regency, 2018-2020*

Kepolisian Resort District Police Office	2018	2019	2020
(1).	(2).	(3).	(4).
010. Kandangserang	5	1	6
020. Paninggaran	5	6	13
030. Lebakbarang	2	1	1
040. Petungkriyono	1	0	2
050. Talun	3	7	4
060. Doro	14	8	13
070. Karanganyar	11	11	8
080. Kajen	18	30	36
090. Kesesi	9	9	9
100. Sragi	27	12	15
101. Siwalan	5	5	6
110. Bojong	19	13	16
120. Wonopringgo	16	8	7
130. Kedungwuni	49	44	44
131. Karangdadap	9	4	14
140. Buaran	<b>WILAYAH HUKUM RES PEKL KOTA</b>		
150. Tirto			
160. Wiradesa	16	29	25
161. Wonokerto	3	0	3

Sumber : Kepolisian Resort Pekalongan

Source: Resort Police of Pekalongan

**Tabel**  
**Table** 4.4.3

**Persentase Penyelesaian Tindak Pidana Menurut  
Kepolisian Resort di Kabupaten Pekalongan, 2018-2020**  
*Percentage of Crime Clearance Rate by District Police Office  
in Pekalongan Regency, 2018-2020*

Kepolisian Resort <i>District Police Office</i>	2018	2019	2020
(1).	(2).	(3).	(4).
010. Kandangserang	3	1	6
020. Paninggaran	5	5	10
030. Lebakbarang	1	1	0
040. Petungkriono	0	0	2
050. Talun	1	1	3
060. Doro	10	5	9
070. Karanganyar	10	10	6
080. Kajen	13	19	23
090. Kesesi	9	8	6
100. Sragi	23	12	8
101. Siwalan	2	4	1
110. Bojong	17	11	13
120. Wonopringgo	12	3	4
130. Kedungwuni	43	43	39
131. Karangdadap	7	2	10
140. Buaran	<b>WILAYAH HUKUM RES PEKL KOTA</b>		
150. Tirta			
160. Wiradesa	14	23	18
161. Wonokerto	3	0	3

Sumber : Kepolisian Resort Pekalongan

Source: Resort Police of Pekalongan

**Tabel 4.4.4**  
**Table****Jumlah Anggota Masyarakat Penderita Cacat dan Tuna Wisma/ Karya di Kabupaten Pekalongan 2020**  
**Number of Physical Defect and Homeless/Jobless in Pekalongan Regency, 2020**

Kecamatan/ District	Cacat Tubuh	Cacat Mental	Tuna Netra	Tuna Rungu/ Wicara	Tuna Wisma/ Karya
[1]	[2]	[3]	[4]	[5]	[6]
010. Kandangserang	51	60	24	55	0
020. Paninggaran	74	47	35	39	0
030. Lebakbarang	50	36	18	43	1
040. Petungkriyono	31	27	6	14	0
050. Talun	92	50	44	40	0
060. Doro	49	31	13	30	0
070. Karanganyar	77	11	2	14	0
080. Kajen	205	135	89	72	0
090. Kesesi	113	216	65	133	0
100. Sragi	88	130	46	33	0
101. Siwalan	54	79	30	27	0
110. Bojong	148	159	89	98	0
120. Wonopringgo	101	190	78	52	0
130. Kedungwuni	62	61	56	41	5
131. Karangdadap	78	74	17	28	0
140. Buaran	55	117	54	42	0
150. Tirto	276	304	142	147	2
160. Wiradesa	186	200	92	42	2
161. Wonokerto	81	89	24	33	0
Jumlah/Total 2020	1,871	2,016	924	983	10
2019	1,866	1,951	975	920	7
2018	1,856	2,044	996	1,001	6

Sumber : Dinas Sosial Kabupaten Pekalongan

Source : Social Services of Pekalongan Regency

<https://pekalongankab.bps.go.id>

# Bab 5

## Pertanian, Kehutanan, Peternakan, Dan Perikanan



**Pisang**  
219.687 kwintal



**Mangga**  
121.212 kwintal



**Durian**  
105.003 kwintal



**Pepaya**  
10.038 kwintal





## 1. Pertanian Tanaman Pangan

Luas panen padi untuk tahun 2020 sebanyak 43.660,88 hektar, lebih tinggi dibanding tahun 2019 yaitu sebesar 41.519 hektare.

Adapun untuk produksi padi pada tahun 2020 sebanyak 231.475,57 ton lebih tinggi dibanding tahun 2019 yang mencapai 219.545,93 ton.

Prproduksi rata-rata per hektar tahun 2020 sebanyak 53,02 kuintal per hektare lebih banyak dibanding tahun 2019 yang hanya 52,88 kuintal per hektare.

Luas panen jagung tahun 2020 sebanyak 2.739,75 hektar, lebih tinggi dibanding tahun 2019 yang luasnya mencapai 2.122 hektare.

Adapun untuk produksi jagung pada tahun 2020 sebanyak 14.287,39 ton lebih tinggi dibanding tahun 2019 sebanyak 11.315,42 ton.

Produksi jagung rata-rata per hektar tahun 2020 sebanyak 52,15 kuintal per hectare. Sedangkan untuk tahun 2019 hanya 53,32 kuintal per hektare.

## 1. Food Plant Agriculture

*The area of rice harvest in 2020 is 43.660,88 hectares, higher than in 2019 which is only 41.519 hectares.*

*For paddy production in 2020 as many as 231.475,57 tons, higher than that in 2019 which 219.545,93 tons.*

*The average production per hectare in 2020 is 53,02 quintals per hectare more than that in 2019 which is only 52,88 quintals per hectare.*

*The harvest area of maize in 2020 is 2.739,75 hectares, higher than that in 2019 which is 2.122 hectares.*

*The corn production in 2020 is 14.287,39 tons higher than in 2019 which is 11.315,42 tons.*

*The average annual production of corn in 2020 is 52.15 quintals per hectare. while The average in 2019 is 53.32 quintals per hectare.*

*Farm production is very much needed because it is a basic necessity, therefore the good farming is the better productivity.*

## 2. Estates

Produksi pertanian sangat dibutuhkan karena merupakan kebutuhan pokok, oleh karena itu pertanian yang baik adalah yang produktivitasnya semakin baik.

**2. Perkebunan**

kentang merupakan komoditas pangan yang sudah dapat mencapai jumlah untuk kebutuhan ekspor, pada tahun 2020 mencapai luas panen 697 hektar dengan hasil 152,907 ton, lebih banyak dibanding tahun 2019 yang memproduksi sebesar 14.994 ton.

**3. Kehutanan**

Luas hutan di Kabupaten Pekalongan pada tahun 2020 adalah 28.443,69 ha. Menurut fungsinya, hutan di Kabupaten Pekalongan terbagi menjadi hutan lindung 1.679,29 ha, hutan produksi 1.213,55 ha, dan hutan produksi terbatas 25.550,85 ha.

Produksi Kayu di Kabupaten Pekalongan Tahun 2020 mencapai 14.140,30 m3 dengan mayoritas jenis kayu pinus.

**4. Perikanan**

Sub sektor perikanan meliputi kegiatan usaha perikanan laut, perikanan darat

*Potatoes are a food commodity that has reached the amount for export needs, in 2020 reaches a harvest area of 697 hectares with a production of 152,907 tons, more than in 2019 which produced 14,994 tons.*

**3. Forestry**

*The wide of forest in Pekalongan Regency in 2020 is 28.443,69 hectare. According to its function, the forest in Pekalongan regency is divided into 1.679,29 ha of restricted protecting forest, and 1.213,55 hectare of production forest and 25.550,85 hectare of restricted production forest.*

*Timber production in Pekalongan Regency in 2020 reached 14,140.30 m3 with the majority of pine wood species.*

**4. Fishery**

*Fisheries sub-sector includes business activities of marine fisheries, aquaculture and public waters. Production of marine fishery auctioned in the Fish Auction Center (TPI) of Wonokerto, increased to 2.042.729 tons compared to the previous year (2019 : 1.694.502 tons). Also, the product autioned in TPI of Jambean increased to 1.997.127 compared to the previous*

dan perairan umum. Produksi ikan hasil perikanan laut yang dilelang lewat TPI pada tahun 2020 untuk TPI Wonokerto mengalami peningkatan disbanding tahun 2019. Dari 1.694.502 ton di tahun 2019, menjadi 2.042.729 ton di tahun 2020. Demikian juga untuk TPI Jambean mengalami peningkatan dari 1.267.812 ton di tahun 2019 menjadi 1.997.127 ton di tahun 2020. Sehingga berpengaruh pada produksi perikanan laut di Kab. Pekalongan tahun 2020 sebesar 4.039.856 ton pada tahun 2020.

*year (2019 : 1.267.812 tons). This increasing impacts on marine fish production in Pekalongan Regency, that is 4.039.856 ton in 2020.*

<https://pekalongankab.bps.go.id>

**5.1 PERTANIAN TANAMAN PANGAN  
FOOD PLANT AGRICULTURE**

**Tabel 5.1.1 Luas Panen, Produksi dan Rata-Rata Produksi Padi Sawah dan Padi Ladang di Kabupaten Pekalongan Tahun 2020**  
*Harvested Area, Production and Yield Rate of Wet Land Paddy and Dry Land Paddy in Pekalongan Regency 2020*

Kecamatan <i>District</i>	Padi Sawah/ <i>Wet Land Paddy</i>			Padi Ladang/ <i>Dry Land Paddy</i>		
	Luas			Luas		
	Panen <i>Harvested Area</i> (ha)	Produksi <i>Production</i> (GKP/ton)	Rata-rata <i>Yield Rate</i> (ku/ha)	Panen <i>Harvested Area</i> (ha)	Produksi <i>Production</i> (ton)	Rata-rata <i>Yield Rate</i> (ku/ha)
[1]	[2]	[3]	[4]	[5]	[6]	[7]
010. Kandangserang	3,528.90	16,835.89	47.71	-	-	-
020. Paninggaran	2,089.34	8,944.18	42.81	-	-	-
030. Lebakbarang	847.71	3,960.12	46.72	-	-	-
040. Petungkriyono	413.23	1,860.83	45.03	-	-	-
050. Talun	2,169.48	11,378.59	52.45	-	-	-
060. Doro	1,933.90	10,890.81	56.32	-	-	-
070. Karanganyar	2,642.57	13,265.04	50.20	-	-	-
080. Kajen	5,300.60	30,634.89	57.80	-	-	-
090. Kesesi	7,619.73	40,204.04	52.76	14.00	70.00	50.00
100. Sragi	4,102.41	22,878.89	55.77	-	-	-
101. Siwalan	2,141.48	11,974.46	55.92	2.00	11.00	55.00
110. Bojong	4,185.44	22,681.40	54.19	53.00	258.00	48.68
120. Wonopringgo	929.78	4,986.64	53.63	-	-	-
130. Kedungwuni	1,476.25	7,897.34	53.50	-	-	-
131. Karangdadap	1,923.28	10,293.26	53.52	-	-	-
140. Buran	634.33	3,435.10	54.15	-	-	-
150. Tirto	711.57	3,871.61	54.41	28.00	144.00	51.43
160. Wiradesa	822.61	4,516.84	54.91	15.00	74.00	49.33
161. Wonokerto	188.27	965.65	51.29	3.00	8.80	29.33
Jumlah/Total 2020	43,660.88	231,475.57	53.02	115.00	565.80	49.20
2019	41,519.00	219,545.93	52.88	223.00	1,115.76	50.03
2018	43,262.00	239,118.00	55.27	20.00	330.00	165.00
2017	43,055.00	225,731.00	52.43	184.00	915.00	49.73

Sumber : Dinas Ketahanan Pangan dan Pertanian Kab. Pekalongan  
Source : Food and Agriculture Security Services of Pekalongan Regency

**Tabel**  
**Table** 5.1.2

**Luas Panen, Produksi dan Rata-Rata Produksi Jagung dan Ketela Pohon di Kabupaten Pekalongan Tahun 2020**  
*Harvested Area, Production and Yield Rate of Maize and Cassava in Pekalongan Regency 2020*

Kecamatan <i>District</i>	Jagung/Maize			Ketela Pohon/Cassava			
	Luas	Produksi	Rata-rata	Luas	Produksi	Rata-rata	
	Panen			Panen			
	<i>Harvested Area</i>	<i>Production</i>	<i>Yield Rate</i>	<i>Harvested Area</i>	<i>Production</i>	<i>Yield Rate</i>	
(ha)	(ton)	(ku/ha)	(ha)	(ton)	(ku/ha)		
[1]	[2]	[3]	[4]	[5]	[6]	[7]	
010. Kandangserang	1,363.31	7,159.80	52.52	30.00	438.00	146.00	
020. Paninggaran	288.00	1,432.00	49.72	79.00	837.00	105.95	
030. Lebakbarang	163.83	830.64	50.70	-	-	-	
040. Petungkriyono	173.00	846.20	48.91	13.00	123.70	95.15	
050. Talun	16.41	79.10	48.19	16.00	275.00	171.88	
060. Doro	-	-	-	25.00	447.60	179.04	
070. Karanganyar	190.83	933.00	48.89	5.00	85.80	171.60	
080. Kajen	84.00	443.78	52.83	34.00	510.00	150.00	
090. Kesesi	302.00	1,793.00	59.37	2.00	26.00	130.00	
100. Sragi	-	-	-	-	-	-	
101. Siwalan	-	-	-	2.00	45.00	225.00	
110. Bojong	2.97	16.20	10.00	13.00	217.00	166.92	
120. Wonopringgo	9.66	43.00	44.54	3.00	61.00	203.33	
130. Kedungwuni	6.76	30.15	44.61	4.00	16.00	40.00	
131. Karangdadap	38.31	219.60	57.32	24.00	335.00	139.58	
140. Buran	2.00	7.00	35.00	2.00	30.00	150.00	
150. Tirto	84.69	394.76	46.61	3.00	136.00	453.33	
160. Wiradesa	9.00	35.80	39.78	3.00	53.00	176.67	
161. Wonokerto	5.00	23.36	46.72	-	-	-	
Jumlah/Total	2020	2,739.75	14,287.39	52.15	258.00	3,636.10	140.93
	2019	2,122.00	11,315.42	53.32	264.00	902,302.00	165.55
	2018	1,644.00	8,281.52	50.37	311.00	902,302.00	171.87
	2017	1,220.00	6,074.00	49.79	384.00	6,511.00	169.56

Sumber : Dinas Ketahanan Pangan dan Pertanian Kab. Pekalongan

Source : Food and Agriculture Security Services of Pekalongan Regency

**Tabel**  
**Table** 5.1.3

**Luas Panen, Produksi dan Rata-Rata Produksi Ketela Rambat dan Kacang Tanah di Kabupaten Pekalongan Tahun 2020**  
**Harvested Area, Production and Yield Rate of Sweet Potatoes and Peanuts in Pekalongan Regency 2020**

Kecamatan <i>District</i>	Ketela Rambat/Sweet potatoes			Kacang Tanah / Peanuts		
	Luas	Produksi	Rata-rata	Luas	Produksi	Rata-rata
	Harvested Area (ha)	Production (ton)	Yield Rate (ku/ha)	Harvested Area (ha)	Production (ton)	Yield Rate (ku/ha)
[1]	[2]	[3]	[4]	[5]	[6]	[7]
010. Kandangserang	14.00	141.30	100.93	10.00	12.10	12.10
020. Paninggaran	-	-	-	-	-	-
030. Lebakbarang	-	-	-	-	-	-
040. Petungkriyono	-	-	-	-	-	-
050. Talun	-	-	-	-	-	-
060. Doro	21.00	258.51	123.10	15.00	17.70	11.80
070. Karanganyar	19.00	261.60	137.68	40.00	42.77	10.69
080. Kajen	9.00	168.40	187.11	34.00	53.56	15.75
090. Kesesi	-	-	-	1.00	1.10	11.00
100. Sragi	3.00	27.00	90.00	-	-	-
101. Siwalan	3.00	36.00	120.00	3.00	4.40	14.67
110. Bojong	2.00	24.20	121.00	4.00	4.60	11.50
120. Wonopringgo	-	-	-	-	-	-
130. Kedungwuni	-	-	-	-	-	-
131. Karangdadap	9.00	105.00	116.67	13.00	19.30	14.85
140. Buran	-	-	-	-	-	-
150. Tirto	-	-	-	76.00	123.20	16.21
160. Wiradesa	-	-	-	17.00	22.40	13.18
161. Wonokerto	-	-	-	4.00	4.36	10.90
Jumlah/Total 2020	80.00	1,022.01	127.75	217.00	305.49	14.08
2019	72.00	826.30	114.76	195.00	246.73	12.65
2018	76.00	910.20	119.76	230.00	288.20	12.53
2017	102.00	1,095.00	107.35	250.00	314.70	12.59

Sumber : Dinas Ketahanan Pangan dan Pertanian Kab. Pekalongan

Source : Food and Agriculture Security Services of Pekalongan Regency

**Tabel**  
**Table** 5.1.4

**Luas Panen, Produksi dan Rata-Rata Produksi Kedelai dan Kacang Hijau di Kabupaten Pekalongan Tahun 2020**  
*Harvested Area, Production and Yield Rate of Soyabeans and Small Green Pea In Pekalongan Regency 2020*

Kecamatan <i>District</i>	Kedelai/Soyabeans			Kacang Hijau/ <i>Small Green Pea</i>		
	Luas Panen	Produksi	Rata-rata	Luas Panen	Produksi	Rata-rata
	<i>Harvested Area (ha)</i>	<i>Production (ton)</i>	<i>Yield Rate (ku/ha)</i>	<i>Harvested Area (ha)</i>	<i>Production (ton)</i>	<i>Yield Rate (ku/ha)</i>
[1]	[2]	[3]	[4]	[5]	[6]	[7]
010. Kandangserang	-	-	-	-	-	-
020. Paninggaran	-	-	-	-	-	-
030. Lebakbarang	-	-	-	-	-	-
040. Petungkriyono	-	-	-	-	-	-
050. Talun	-	-	-	-	-	-
060. Doro	-	-	-	-	-	-
070. Karanganyar	-	-	-	-	-	-
080. Kajen	-	-	-	-	-	-
090. Kesesi	-	-	-	1.00	1.00	10.00
100. Sragi	-	-	-	-	-	-
101. Siwalan	-	-	-	-	-	-
110. Bojong	-	-	-	84.00	94.00	11.19
120. Wonopringgo	-	-	-	-	-	-
130. Kedungwuni	-	-	-	-	-	-
131. Karangdadap	-	-	-	-	-	-
140. Buran	-	-	-	146.00	146.00	10.00
150. Tirto	-	-	-	107.00	105.00	9.81
160. Wiradesa	-	-	-	-	-	-
161. Wonokerto	-	-	-	-	-	-
Jumlah/Total 2020	-	-	-	338.00	346.00	10.24
2019	200.00	292.72	14.64	126.00	137.00	10.87
2018	170.00	248.00	14.59	288.00	320.40	11.13
2017	23.00	32.00	12.45	417.00	413.60	9.92

Sumber : Dinas Ketahanan Pangan dan Pertanian Kab. Pekalongan

Source : Food and Agriculture Security Services of Pekalongan Regency



**Tabel** 5.1.5  
**Table**

**Kerusakan Tanaman (Puso) Tanaman Bahan Makanan  
Utama di Kabupaten Pekalongan Tahun 2020**  
**The Harvested Damage of Main Food Plants in Pekalongan  
Regency 2020**

Bulan <i>Month</i>	Padi Sawah <i>Wetland Paddy</i>	Padi Ladang <i>Dryland Paddy</i>	Jagung <i>Maize</i>	Kedelai <i>Soya- beans</i>	Kacang Tanah <i>Peanut</i>	Kacang Hijau <i>Green pea</i>	Ubi Kayu <i>Cassava</i>	Ubi Jalar <i>Sweet Potatoes</i>
[1]	[2]	[3]	[4]	[5]	[6]	[7]	[8]	[9]
01. Januari	5	0	0	0	0	0	0	0
02. Februari	2	0	0	0	0	0	0	0
03. Maret	37	0	0	0	0	0	0	0
04. April	0	0	0	0	0	0	0	0
05. Mei	1	0	0	0	0	0	0	0
06. Juni	36	0	4	0	0	0	0	0
07. Juli	2	0	0	0	0	0	0	0
08. Agustus	10	0	0	0	0	0	0	0
09. September	5	0	0	0	0	0	0	0
10. Oktober	0	0	0	0	0	0	0	0
11. Nopember	0	0	0	0	0	0	0	0
12. Desember	10	0	27	0	0	0	0	0
Jumlah/Total 2020	108	0	31	0	0	0	0	0
2019	545	0	0	0	0	0	0	0
2018	134	0	0	0	0	0	0	0
2017	147	0	0	0	0	0	0	0

Sumber : Dinas Pertanian, Perkebunan dan Kehutanan Kab. Pekalongan

Source : Agriculture, Plantation and Forestry Service of Pekalongan Regency

## 5.2 PERKEBUNAN ESTATES

**Tabel** 5.2.1 **Luas Panen Tanaman Sayuran Menurut Kecamatan dan Jenis Tanaman di Kabupaten Pekalongan (ha), 2019 dan 2020**  
*Harvested Area of Vegetables by Subdistrict and Kind of Plant in Pekalongan Regency (ha), 2019 and 2020 Plant (ha)*

Kecamatan Subdistrict	Bawang Merah Shallot		Cabai Chili		Kentang Potato		Kubis Cabbage	
	2019	2020	2019	2020	2019	2020	2019	2020
(1)	(2)	(3)	(4)	(5)	(6)	(7)	(8)	(9)
Kandangserang	-	-	16.00	19.00	-	-	-	-
Paniggaran	-	-	30.00	37.00	-	-	-	-
Lebakbarang	-	-	4.00	3.00	-	-	-	-
Petungkriyono	2.00	6.00	19.00	23.00	658.00	697.00	46.00	61.00
Talun	-	-	-	-	-	-	-	-
Doro	-	-	9.00	11.00	-	-	-	-
Karanganyar	-	2.00	-	2.00	-	-	-	-
Kajen	-	-	4.00	-	-	-	-	-
Kesesi	3.00	1.00	3.00	15.00	-	-	-	-
Sragi	-	0.40	-	0.25	-	-	-	-
Siwalan	-	-	-	-	-	-	-	-
Bojong	-	-	-	-	-	-	-	-
Wonopringgo	-	-	1.00	0.00	-	-	-	-
Kedungwuni	-	-	-	1.00	-	-	-	-
Karangdadap	-	-	1.00	2.00	-	-	-	-
Buaran	-	-	-	-	-	-	-	-
Tirto	-	-	4.00	12.00	-	-	-	-
Wiradesa	-	-	-	-	-	-	-	-
Wonokerto	-	-	-	-	-	-	-	-
<b>Pekalongan</b>	<b>5.00</b>	<b>9.40</b>	<b>91.00</b>	<b>125.25</b>	<b>658.00</b>	<b>697.00</b>	<b>46.00</b>	<b>61.00</b>

Lanjutan Tabel/*Continued Table 5.2.1*

Kecamatan Subdistrict	Petsai Chinese Cabbage		Tomat Tomato		Bawang Putih Garlic	
	2019	2020	2019	2020	2019	2020
(1)	(10)	(11)	(12)	(13)	(14)	(15)
Kandangserang	0	1	0	1	10	22
Paninggaran	13	13	10	9	0	0
Lebakbarang	0	0	0	0	0	10
Petungkriyono	0	0	10	20	0	43
Talun	0	0	0	0	0	0
Doro	0	0	0	0	0	0
Karanganyar	0	0	0	0	0	0
Kajen	0	0	0	0	0	0
Kesesi	0	0	0	0	0	0
Sragi	0	0	0	0	0	0
Siwalan	0	0	0	0	0	0
Bojong	0	0	0	0	0	0
Wonopringgo	0	0	0	0	0	0
Kedungwuni	0	0	0	0	0	0
Karangdadap	0	0	0	0	0	0
Buaran	0	0	0	0	0	0
Tirto	1	0	0	0	0	0
Wiradesa	0	0	0	0	0	0
Wonokerto	0	0	0	0	0	0
<b>Pekalongan</b>	<b>14</b>	<b>14</b>	<b>20</b>	<b>30</b>	<b>10</b>	<b>75</b>

Sumber/ Source BPS, Statistik Pertanian Hortikultura SPH-SBS/ BPS-Statistics Indonesia, Agricultural Statistic for Horticulture SPH-SBS

**Tabel**  
**Table** 5.2.2

**Produksi Tanaman Sayuran Menurut Kecamatan dan Jenis Tanaman di Kabupaten Pekalongan (kuintal), 2019 dan 2020**  
**Production of Vegetables by Subdistrict and Kind of Plant in Pekalongan Regency (quintal), 2019 and 2020**

Kecamatan Subdistrict	Bawang Merah Shallot		Cabai Chili		Kentang Potato		Kubis Cabbage	
	2019	2020	2019	2020	2019	2020	2019	2020
(1)	(2)	(3)	(4)	(5)	(6)	(7)	(8)	(9)
Kandangserang	-	-	560,00	2199	-	-	-	-
Paniggaran	-	-	85,00	1308	-	-	-	-
Lebakbarang	-	-	276,00	389	-	-	-	-
Petungkriono	105,00	1100	3 134,00	4973	126 994,00	152907	12 725,00	16536
Talun	-	-	-	-	-	-	-	-
Doro	-	-	222,00	321	-	-	-	-
Karanganyar	-	40	-	20	-	-	-	-
Kajen	-	-	14,00	-	-	-	-	-
Kesesi	146,00	15	35,00	541	-	-	-	-
Sragi	-	22	-	25	-	-	-	-
Siwalan	-	-	-	-	-	-	-	-
Bojong	-	-	-	-	-	-	-	-
Wonopringgo	-	-	100,00	-	-	-	-	-
Kedungwuni	-	-	-	232	-	-	-	-
Karangdadap	-	-	43,00	333	-	-	-	-
Buaran	-	-	-	-	-	-	-	-
Tirto	-	-	1 201,00	1114	-	-	-	-
Wiradesa	-	-	-	-	-	-	-	-
Wonokerto	-	-	-	-	-	-	-	-
<b>Pekalongan</b>	<b>251,00</b>	<b>1177</b>	<b>5 670,00</b>	<b>11455</b>	<b>126 994,00</b>	<b>152907</b>	<b>12 725,00</b>	<b>16536</b>

Lanjutan Tabel/Continued Table 5.2.2

Kecamatan Subdistrict	Petsai Chinese Cabbage		Tomat Tomato		Bawang Putih Garlic	
	2019	2020	2019	2020	2019	2020
(1)	(10)	(11)	(12)	(13)	(14)	(15)
Kandangserang	–	2	–	59	619,00	1,070
Paninggaran	208,00	208	200,00	180	–	–
Lebakbarang	–	–	–	–	–	1,090
Petungkriono	–	–	6 665,00	9,826	–	4,417
Talun	–	–	–	–	–	–
Doro	–	–	–	–	–	–
Karanganyar	–	–	–	–	–	–
Kajen	–	–	–	–	–	–
Kesesi	–	–	–	–	–	–
Sragi	–	–	–	–	–	–
Siwalan	–	–	–	–	–	–
Bojong	–	–	–	–	–	–
Wonopringgo	–	–	–	–	–	–
Kedungwuni	–	–	–	–	–	–
Karangdadap	–	–	–	–	–	–
Buaran	–	–	–	–	–	–
Tirto	125,00	–	–	–	–	–
Wiradesa	–	–	–	–	–	–
Wonokerto	–	–	–	–	–	–
<b>Pekalongan</b>	<b>333,00</b>	<b>210</b>	<b>6 865,00</b>	<b>10,065</b>	<b>619,00</b>	<b>6,577</b>

Sumber/ Source BPS, Statistik Pertanian Hortikultura SPH-SBS/ BPS-Statistics Indonesia, Agricultural Statistic for Horticulture SPH-SBS

**Tabel**  
**Table** 5.2.3

**Luas Panen Tanaman Sayuran dan Buah–Buahan Semusim Menurut Jenis Tanaman (ha), 2017 - 2020**  
**Harvested Area of Seasonal Vegetables and Fruits by Kind of Plant (ha), 2017–2020**

Jenis Tanaman Kind of Plants	2017	2018	2019	2020
(1)	(2)	(3)	(4)	(5)
<b>Sayuran/ Vegetables</b>				
Bawang Daun/ Wlech Onion	221.00	602.00	423.00	425.00
Bawang Merah/ Shallot	14.00	7.00	5.00	9.00
Bawang Putih/ Garlic	0.00	0.00	10.00	17.00
Bayam/ Spinach	6.00	6.00	12.00	12.00
Buncis/ Green Bean	12.00	5.00	5.00	5.00
Cabai Besar/ Chili (Capsicum Annum)	65.00	83.00	57.00	69.00
Cabai Rawit/ Chili (Capsicum Frutescens)	35.00	34.00	34.00	56.25
Cabai/ Chili	100.00	117.00	91.00	125.00
Jamur/ Mushroom	1,998.00	1,762.00	1,655.00	1,553.00
Kacang Merah/ Red Bean	0.00	0.00	0.00	0.00
Kacang Panjang/ Yardlong Bean	111.00	74.00	70.00	46.00
Kangkung/ Kangkong	25.00	34.00	18.00	21.00
Kembang Kol/ Cauliflower	0.00	0.00	0.00	0.00
Kentang/ Potato	175.00	618.00	658.00	697.00
Ketimun/ Cucumber	48.00	54.00	49.00	44.00
Kubis/ Cabbage	15.00	24.00	46.00	61.00
Labu Siam/ Chayote	7.00	0.00	1.00	1.00
Lobak/ Radish	7.00	9.00	21.00	27.00
Paprika/ Bell Pepper	0.00	0.00	0.00	0.00
Petsai/ Chinese Cabbage	13.00	16.00	14.00	14.00
Terung/ Eggplant	15.00	28.00	26.00	18.00
Tomat/ Tomato	9.00	25.00	20.00	30.00
Wortel/ Carrot	0.00	0.00	41.00	56.00
<b>Buah–buahan/ Fruits</b>				
Blewah/ Cantaloupe	0.00	0.00	0.00	0.00
Melon/ Melon	0.00	0.00	0.00	0.00
Semangka/ Watermelon	16.00	9.00	12.00	6.00
Stroberi/ Strawberry	–	–	–	–

Sumber/ Source

BPS, Statistik Pertanian Hortikultura SPH-SBS/ BPS-Statistics Indonesia, Agricultural Statistic for Horticulture SPH-SBS

**Tabel**  
**Table** 5.2.4

**Produksi Tanaman Sayuran dan Buah-buahan Semusim Menurut Jenis Tanaman (ton), 2017–2020**  
**Production of Seasonal Vegetables and Fruits by Kind of Plant (ton), 2017–2020**

Jenis Tanaman Kind of Plants	2017	2018	2019	2020
(1)	(2)	(3)	(4)	(5)
<b>Sayuran/ Vegetables</b>				
Bawang Daun/ Wlech Onion	25,338	87,166	48,772	47,849
Bawang Merah/ Shallot	826	865	251	1,177
Bawang Putih/ Garlic	0	0	619	6,577
Bayam/ Spinach	507	448	1,200	1,079
Buncis/ Green Bean	91	85	75	75
Cabai Besar/ Chili (Capsicum Annum)	5,270	6,022	6,149	6,614
Cabai Rawit/ Chili (Capsicum Frutescens)	653	1,167	6,231	4,841
Cabai/ Chili	5,923	7,189	11,670	11,455
Jamur/ Mushroom	91,137	43,842	37,195	30,051
Kacang Merah/ Red Bean	0	0	0	0
Kacang Panjang/ Yardlong Bean	7,266	3,712	3,436	2,019
Kangkung/ Kangkong	8,744	12,826	8,015	9,880
Kembang Kol/ Cauliflower	0	0	0	0
Kentang/ Potato	22,801	117,420	149,940	152,907
Ketimun/ Cucumber	5,075	8,727	7,412	6,285
Kubis/ Cabbage	4,653	7,850	12,725	16,536
Labu Siam/ Chayote	636	0	33	55
Lobak/ Radish	711	1,052	2,495	2,549
Paprika/ Bell Pepper	0	0	0	0
Petsai/ Chinese Cabbage	493	681	333	210
Terung/ Eggplant	1,793	4,870	3,555	1,931
Tomat/ Tomato	1,026	5,874	6,865	10,065
Wortel/ Carrot	0	0	11,885	14,517
<b>Buah–buahan/ Fruits</b>				
Blewah/ Cantaloupe	0	0	0	0
Melon/ Melon	0	0	0	0
Semangka/ Watermelon	2,457	974	2,489	663
Stroberi/ Strawberry	–	–	–	–

Sumber/ Source

BPS, Statistik Pertanian Hortikultura SPH-SBS/ BPS-Statistics Indonesia, Agricultural Statistic for Horticulture SPH-SBS

**Tabel**  
**Table** 5.2.5

**Luas Panen Tanaman Biofarmaka Menurut Kecamatan dan Jenis Tanaman (m<sup>2</sup>), 2019 dan 2020**  
*Harvested Area of Medicinal Plants by Subdistrict and Kind of Plant (m<sup>2</sup>), 2019 and 2020*

Kecamatan Subdistrict	Jahe Ginger		Laos/Lengkuas Galanga	
	2019	2020	2019	2020
(1)	(2)	(3)	(4)	(5)
Kandangserang	20,000	25,000	4,250	8,250
Paninggaran	92,000	122,000	35,000	26,500
Lebakbarang	3,000	30,000	790	250
Petungkriono	2,874	1,532	0	0
Talun	12,000	24,000	7,000	14,000
Doro	0	0	1,280,000	50,000
Karanganyar	17,500	0	40,000	15,000
Kajen	8,000	7,000	20,000	15,000
Kesesi	0	0	0	0
Sragi	0	0	0	0
Siwalan	675	200	510	0
Bojong	7	6	780	1,725
Wonopringgo	0	0	15,000	21,000
Kedungwuni	200	200	14,000	1,400
Karangdadap	0	92	801	0
Buaran	0	0	0	0
Tirto	150	0	900	300
Wiradesa	0	0	0	0
Wonokerto	240	0	50	0
<b>Pekalongan</b>	<b>156,646</b>	<b>210,030</b>	<b>1,419,081</b>	<b>153,425</b>

Sumber/ Source

BPS, Statistik Pertanian Hortikultura SPH-SBS/ BPS-Statistics  
Indonesia, Agricultural Statistic for Horticulture SPH-SBS



Lanjutan Tabel/Continued Table 5.2.5

Kecamatan Subdistrict	Kencur East Indian Galangal		Kunyit Turmeric	
	2019	2020	2019	2020
(1)	(6)	(7)	(8)	(9)
Kandangserang	7,500	1,000	3,000	2,000
Paninggaran	0	0	10,000	13,000
Lebakbarang	0	0	0	0
Petungkriyono	0	0	2,991	4,291
Talun	6,000	12,000	6,000	12,000
Doro	0	0	0	0
Karanganyar	0	0	0	0
Kajen	0	0	4,000	6,000
Kesesi	0	0	0	0
Sragi	0	0	0	0
Siwalan	450	0	475	0
Bojong	12	35	110	340
Wonopringgo	0	0	0	0
Kedungwuni	0	0	800	350
Karangdadap	0	0	229	244
Buaran	0	0	0	0
Tirto	0	0	0	0
Wiradesa	0	0	0	0
Wonokerto	60	0	80	0
<b>Pekalongan</b>	<b>14,022</b>	<b>13,035</b>	<b>27,685</b>	<b>38,225</b>

Sumber/ Source

BPS, Statistik Pertanian Hortikultura SPH-SBS/ BPS-Statistics Indonesia, Agricultural Statistic for Horticulture SPH-SBS

**Tabel**  
**Table** 5.2.6

**Produksi Tanaman Biofarmaka Menurut Kecamatan dan Jenis Tanaman (kg), 2019 and 2020**  
**Production of Medicinal Plants by Subdistrict and Kind of Plant (kg) 2019 and 2020**

Kecamatan Subdistrict	Jahe Ginger		Laos/Lengkuas Galanga	
	2019	2020	2019	2020
(1)	(2)	(3)	(4)	(5)
Kandangserang	9,850	8,737	2,725	3,909
Paninggaran	92,000	122,000	17,500	13,200
Lebakbarang	19,500	13,500	560	2,250
Petungkriyono	4,557	1,598	0	0
Talun	48,000	96,000	21,000	42,000
Doro	0	0	6,400	369,000
Karanganyar	17,500	0	40,000	84,000
Kajen	48,000	60,000	16,000	15,200
Kesesi	0	0	0	0
Sragi	0	0	0	0
Siwalan	1,181	435	895	0
Bojong	19	52	1,068	2,925
Wonopringgo	0	0	15,700	9,990
Kedungwuni	800	252	19,920	591
Karangdadap	0	526	3,936	0
Buaran	0	0	0	0
Tirto	170	0	930	1,781
Wiradesa	0	0	0	0
Wonokerto	380	0	90	0
<b>Pekalongan</b>	<b>241,957</b>	<b>303,100</b>	<b>146,724</b>	<b>544,846</b>

Sumber/ Source

BPS, Statistik Pertanian Hortikultura SPH-SBS/ BPS-Statistics Indonesia,  
Agricultural Statistic for Horticulture SPH-SBS

Lanjutan Tabel/*Continued Table 5.2.6*

Kecamatan Subdistrict	Kencur East Indian Galangal		Kunyit Turmeric	
	2019	2020	2019	2020
(1)	(6)	(7)	(8)	(9)
Kandangserang	6,810	350	2,500	860
Paninggaran	0	0	5,000	6,500
Lebakbarang	0	0	0	0
Petungkriyono	0	0	1,728	1,851
Talun	18,000	36,000	18,000	36,000
Doro	0	0	0	0
Karanganyar	0	0	0	0
Kajen	0	0	16,000	25,000
Kesesi	0	0	0	0
Sragi	0	0	0	0
Siwalan	675	0	715	0
Bojong	42	78	147	465
Wonopringgo	0	0	0	0
Kedungwuni	0	0	1,800	351
Karangdadap	0	0	847	700
Buaran	0	0	0	0
Tirto	0	0	0	0
Wiradesa	0	0	0	0
Wonokerto	80	0	100	0
<b>Pekalongan</b>	<b>25,607</b>	<b>36,428</b>	<b>46,837</b>	<b>71,727</b>

Sumber/ Source BPS, Statistik Pertanian Hortikultura SPH-SBS/ BPS-Statistics Indonesia, Agricultural Statistic for Horticulture SPH-SBS

**Tabel**  
**Table** 5.2.7

**Luas Panen Tanaman Biofarmaka Menurut Jenis Tanaman (m<sup>2</sup>), 2017–2020**  
**Harvested Area of Medicinal Plants by Kind of Plant (m<sup>2</sup>), 2017–2020**

Jenis Tanaman Kind of Plants	2017	2018	2019	2020
(1)	(2)	(3)	(4)	(5)
Dlingo/Dringo/ Sweet Root/Calamus	–	–	–	–
Jahe/ Ginger	2,269,235	115,058	156,646	210,030
Kapulaga/ Java Cardamon	58,460	58,555	75,500	79,250
Keji Beling/Kecibeling/ Strobilanthes crispata	–	–	–	–
Kencur/ East Indian Galangal	7,700	3,525	14,022	13,035
Kunyit/ Turmeric	28,985	32,881	27,755	38,225
Laos/Lengkuas/ Galanga	289,567	547,596	1,419,081	153,425
Lempuyang/ Zingiber Aromaticum	7,400	884	7,816	15,000
Lidah Buaya/ Oliviera	–	–	–	–
Mahkota Dewa/ God's Crown	–	–	–	–
Mengkudu/Pace/ Indian Mulberry	–	–	–	–
Sambiloto/ King of Bitter	–	–	–	–
Temuireng/ Black Turmeric	6,745	338	6,817	13,040
Temukunci/ Chinese Keys	65	33	26	35
Temulawak/ Java Turmeric	8,215	3,310	9,386	18,173

Sumber/ Source

BPS, Statistik Pertanian Hortikultura SPH-SBS/ BPS-Statistics Indonesia,  
Agricultural Statistic for Horticulture SPH-SBS

**Tabel 5.2.8** **Produksi Tanaman Biofarmaka Menurut Jenis Tanaman (kg), 2017–2020**  
**Production of Medicinal Plants by Kind of Plant (kg), 2017–2020**

Jenis Tanaman Kind of Plants	2017	2018	2019	2020
(1)	(2)	(3)	(4)	(5)
Dlingo/Dringo/ Sweet Root/Calamus	-	-	-	-
Jahe/ Ginger	386,585	143,707	241,957	303,100
Kapulaga/ Java Cardamon	97,297	96,785	105,735	53,421
Keji Beling/Kecibeling/ Strobilanthes crisper	-	-	-	-
Kencur/ East Indian Galangal	19,630	2,115	25,607	36,428
Kunyit/ Turmeric	55,695	38,632	46,837	71,727
Laos/Lengkuas/ Galanga	1,473,882	2,828,530	6,540,324	544,846
Lempuyang/ Zingiber Aromaticum	21,655	1,661	22,538	42,610
Lidah Buaya/ Oliviera	-	-	-	-
Mahkota Dewa/ God's Crown	-	-	-	-
Mengkudu/Pace/ Indian Mulberry	-	-	-	-
Sambiloto/ King of Bitter	-	-	-	-
Temuireng/ Black Turmeric	19,995	993	20,471	39,119
Temukunci/ Chinese Keys	104	53	30	108
Temulawak/ Java Turmeric	23,590	5,680	24,497	47,194

Sumber/ Source: BPS, Statistik Pertanian Hortikultura SPH-SBS/ BPS-Statistics Indonesia, Agricultural Statistic for Horticulture SPH-SBS

**Tabel**  
**Table 5.2.9****Produksi Buah-buahan Menurut Kecamatan dan Jenis Tanaman (ton), 2019 and 2020**  
**Production of Fruits by Subdistrict and Kind of Plant (ton), 2019 and 2020**

Kecamatan Subdistrict	Mangga Mango		Durian Durian		Jeruk Orange	
	2019	2020	2019	2020	2019	2020
(1)	(2)	(3)	(4)	(5)	(6)	(7)
Kandangserang	1,445	1,445	895	2,429	103	287
Paninggaran	90	230	368	299	0	0
Lebakbarang	982	228	2,478	997	65	81
Petungkriono	0	0	97	93	128	467
Talun	866	574	5,565	14,296	0	0
Doro	1,855	6,196	53,147	50,996	5	88
Karanganyar	1,017	2,231	14,431	29,592	57	128
Kajen	10,000	19,203	10,000	5,000	45	77
Kesesi	697	1,289	135	2	6	17
Sragi	2,023	9,911	0	0	0	28
Siwalan	1,925	4,428	0	0	0	37
Bojong	300	10,688	41	387	0	45
Wonopringgo	5,402	809	177	617	8	14
Kedungwuni	8,736	10,059	66	54	12	19
Karangdadap	783	2,648	327	252	0	4
Buaran	4,768	3,013	0	0	0	0
Tirto	34,487	27,613	32	19	4	20
Wiradesa	2,367	10,683	2	0	0	1
Wonokerto	0	9,964	0	0	0	0
<b>Pekalongan</b>	<b>77,743</b>	<b>121,212</b>	<b>87,761</b>	<b>105,033</b>	<b>433</b>	<b>1,313</b>

Lanjutan Tabel/*Continued Table 5.2.9*

Kecamatan Subdistrict	Pisang Banana		Pepaya Papaya		Salak Salacca	
	2019	2020	2019	2020	2019	2020
(1)	(2)	(3)	(4)	(5)	(6)	(7)
Kandangserang	6,353	43,718	404	289	256	2,365
Paningsgaran	4,600	13,500	319	131	134	14
Lebakbarang	3,350	2,620	93	43	27	204
Petungkriyono	911	1,182	158	1,197	0	0
Talun	3,074	4,921	0	0	70	76
Doro	19,814	34,715	1,700	568	6,586	4,405
Karanganyar	715	10,642	526	525	0	0
Kajen	13,900	16,200	75	11	0	0
Kesesi	14,459	7,431	90	115	0	0
Sragi	2,070	13,179	527	237	0	0
Siwalan	3,272	3,729	266	238	0	0
Bojong	3,101	9,006	110	350	0	0
Wonopringgo	1,185	2,392	174	211	4	26
Kedungwuni	1,145	2,279	121	138	71	88
Karangdadap	224	3,651	76	175	6	11
Buaran	3,131	18,098	319	134	0	0
Tirto	8,940	8,646	4,507	4,885	0	0
Wiradesa	5,474	15,678	31	59	0	0
Wonokerto	16,080	8,100	433	732	0	0
<b>Pekalongan</b>	<b>111,798</b>	<b>219,687</b>	<b>9,929</b>	<b>10,038</b>	<b>7,154</b>	<b>7,189</b>

2018 - BPS, Statistik Pertanian Hortikultura SPH-TH/ BPS-Statistics Indonesia, Agricultural Statistic for Horticulture SPH-TH

Sumber/ Source

2019 - BPS, Statistik Pertanian Hortikultura SPH-SBS/ BPS-Statistics Indonesia, Agricultural Statistic for Horticulture SPH-SBS

**Tabel 5.2.10 Luas Panen dan Produksi Sayur-Sayuran di Kabupaten Pekalongan Tahun 2020**  
**Table 5.2.10 Harvested Area and Production of Vegetables in Pekalongan Regency 2020**

Jenis Tanaman / Kind of Plants	Luas Panen Harvested Area (ha)	Produksi Production (kw)
[1]	[2]	[3]
01. Bawang merah	9.40	1,177.00
02. Bawang putih	75.00	6,577.00
03. Bawang daun	425.00	47,849.00
04. Kentang	697.00	152,907.00
05. Kobis	61.00	16,536.00
06. Petsai / Sawi	14.00	210.00
07. Wortel	56.00	14,517.00
08. Lobak	27.00	2,549.00
09. Kacang-kacangan dipanen 1 kali	0.00	0.00
10. Kacang-kacangan dipanen > 1 kali	46.00	2,019.00
11. Cabe	125.25	11,455.00
12. Tomat	30.00	10,065.00
13. Terung	18.00	1,931.00
14. Buncis	5.00	75.00
15. Ketimun	44.00	6,285.00
16. Labu siam	1.00	55.00
17. Kangkung	21.00	9,880.00
18. Bayam	12.00	1,079.00
19. Lainnya (Semangka)	5.50	663.00
20. Melon	0.00	0.00
21. Barteh / Timun Suri	0.00	0.00
Jumlah/Total 2020	1,672.15	285,829.00
2019	1.52	130.82
2018	1,628.00	371,989.00
2017	787.00	90,130.00

Sumber : Dinas Ketahanan Pangan dan Pertanian Kab. Pekalongan  
 Source : Food and Agriculture Security Services of Pekalongan Regency



**Tabel** 5.2.11  
**Table**

**Banyaknya Pohon dan Produksi Buah-Buahan di Kabupaten Pekalongan Tahun 2020**  
**Number of Plant and Production of Fruits in Pekalongan Regency 2020**

Jenis Tanaman <i>Kind of Plants</i>	Banyaknya Tanaman Yang Menghasilkan <i>Number of Produced Plant</i> (pohon/plant )	Produksi <i>Production</i> (Kw)
[1]	[2]	[3]
01. Alpokat	4,634	5,174
02. Belimbing	2,292	2,083
03. D u k u	951	409
04. Durian	93,236	105,033
05. Jambu Biji	14,347	8,335
06. Jambu Air	9,897	12,367
07. Jeruk Siam / Keprok	996	661
08. Jeruk Besar	1,181	652
09. Mangga	95,251	121,127
10. Manggis	4,710	7,975
11. Nangka / Cempedak	32,057	28,792
12. Nanas	2,428	107
13. Pepaya	10,501	10,038
14. Pisang	213,628	219,687
15. Rambutan	34,665	56,274
16. Salak	42,455	7,189
17. Sawo	1,760	1,328
18. Markisa / Kenyol	237	101
19. Sirsak	2,257	1,596
20. Sukun	2,991	3,279
21. Apel	0	0
22. Anggur	0	0
23. Melinjo	17,105	4,586
24. Petai	32,629	12,960
25. Jengkol	8,903	4,423
Jumlah/Total 2020	629,111	614,176
2019	653,485	582,010
2018	588,767	310,683
2017	1,444,315	572,306

Sumber : Dinas Ketahanan Pangan dan Pertanian Kab. Pekalongan  
Source : Food and Agriculture Security Services of Pekalongan Regency

**Tabel**  
**Table** 5.2.12

**Luas Tanaman dan Produksi Melati Gambir pada Tanaman Hias di Kabupaten Pekalongan Tahun 2020**  
**Planted Area and Production of Gambier Jasmine at Floryculture in Pekalongan Regency 2020**

Kecamatan <i>Districts</i>	Melati Gambir/ <i>Gambier Jasmine</i>	
	Luas <i>Area</i> (Ha)	Produksi <i>Production</i> (Ton)
[1]	[2]	[3]
010. Kandangserang	0.00	0.00
020. Paninggaran	0.00	0.00
030. Lebakbarang	0.00	0.00
040. Petungkriyono	0.00	0.00
050. Talun	0.00	0.00
060. Doro	0.00	0.00
070. Karanganyar	0.00	0.00
080. Kaje n	0.00	0.00
090. Kesesi	0.00	0.00
100. Sragi	0.00	0.00
101. Siwalan	839,700.00	423,899.00
110. Boj ong	0.00	0.00
120. Wonopringgo	0.00	0.00
130. Kedungwuni	0.00	0.00
131. Karangdadap	0.00	0.00
140. Buaran	0.00	0.00
150. Tirto	0.00	0.00
160. Wiradesa	0.00	0.00
161. Wonokerto	5,800.00	7,422.00
Jumlah/Total 2020	845,500.00	431,321.00
2019	845,500.00	2,020,290.00
2018	0.00	0.00
2017	141.72	3,411.36

Sumber : Dinas Ketahanan Pangan dan Pertanian Kab. Pekalongan

Source : Food and Agriculture Security Services of Pekalongan Regency

**Tabel**  
**Table** 5.2.13

**Luas Panen Tanaman Hias Menurut Jenis Tanaman (m<sup>2</sup>),  
2019–2020**  
**Harvested Area of Ornamental Plants by Kind of Plant (m<sup>2</sup>),  
2019–2020**

Jenis Tanaman Kind of Plant	2019	2020
(1)	(2)	(3)
Adenium (Kamboja Jepang)/ Adenium obesum	–	–
Aglaonema/ Chinese evergreens	–	–
Anggrek/ Orchid	–	–
Anthurium Bunga/ Flamingo Lily Flower	–	–
Anthurium Daun/ Laceleaf	–	–
Anyelir/ Carnation	–	–
Caladium/ Heart of Jesus	–	–
Cordyline/ Cordyline	–	–
Diffenbachia/ Dumb canes	–	–
Dracaena/ Dracaena	–	–
Euphorbia/ Spurges	–	–
Gladiol/ Gladiol	–	–
Herbras/ Gerbera	–	–
Krisan/ Chrysantemum	–	–
Mawar/ Rose	–	–
Melati/ Jasmine	1 417 200,00	839,700
Monstera/ Swiss cheese plant	–	–
Pakis/ Fern	–	–
Palem/ Palm	–	–
Pedang-pedangan/ Sansevieria	–	–
Pisang–pisangan/ Heliconia	–	–
Philodendron/ Philodendron	–	–
Sedap Malam/ Tuberose	–	–
Soka/ Ixora	–	–

Sumber/ Source BPS, Statistik Pertanian Hortikultura SPH-SBS/ BPS-Statistics Indonesia, Agricultural Statistic for Horticulture SPH-SBS

**Tabel**  
**Table** 5.2.14

**Produksi Tanaman Hias Menurut Jenis Tanaman (tangkai),  
2019–2020**  
*Production of Ornamental Plants by Kind of Plant (stalks),  
2019–2020*

Jenis Tanaman Kind of Plant	2019	2020
(1)	(2)	(3)
Adenium (Kamboja Jepang)/ Adenium obesum	–	–
Aglaonema/ Chinese evergreens	–	–
Anggrek/ Orchid	–	–
Anthurium Bunga/ Flamingo Lily Flower	–	–
Anthurium Daun/ Laceleaf	–	–
Anyelir/ Carnation	–	–
Caladium/ Heart of Jesus	–	–
Cordyline/ Cordyline	–	–
Diffenbachia/ Dumb canes	–	–
Dracaena/ Dracaena	–	–
Euphorbia/ Spurges	–	–
Gladiol/ Gladiol	–	–
Herbras/ Gerbera	–	–
Krisan/ Chrysantemum	–	–
Mawar/ Rose	–	–
Melati/ Jasmine	2 020 290,00	423,899
Monstera/ Swiss cheese plant	–	–
Pakis/ Fern	–	–
Palem/ Palm	–	–
Pedang-pedangan/ Sansevieria	–	–
Pisang–pisangan/ Heliconia	–	–
Philodendron/ Philodendron	–	–
Sedap Malam/ Tuberose	–	–
Soka/ Ixora	–	–

Sumber/ Source BPS, Statistik Pertanian Hortikultura SPH-SBS/ BPS-Statistics Indonesia, Agricultural Statistic for Horticulture SPH-SBS

**5.3 KEHUTANAN  
FORESTRY**

**Tabel 5.3.1 Luas Kawasan Hutan KPH Pekalongan Timur Menurut Fungsinya di Kabupaten Pekalongan Tahun 2016 - 2020 (ha)**  
*Forest Region Area of KPH Pekalongan Timur by Its function in Pekalongan Regency 2016 - 2020 (ha)*

Fungsi Hutan <i>Forest Function</i>	2016	2017	2018	2019	2020
[1]	[2]	[3]	[4]	[5]	[6]
1. Hutan Lindung Terbatas	1,679.29	1,679.29	1,679.29	1,679.29	1,679.29
2. Hutan Produksi	1,213.55	1,213.55	1,213.55	1,213.55	1,213.55
3. Hutan Produksi Terbatas	25,550.85	25,550.85	25,550.85	25,550.85	25,550.85
<b>J u m l a h</b>	<b>28,443.69</b>	<b>28,443.69</b>	<b>28,443.69</b>	<b>28,443.69</b>	<b>28,443.69</b>

Sumber : Perum Perhutani KPH Pekalongan Timur

**Tabel**  
**Table** 5.3.2

**Luas Penebangan dan Eksploitasi Hasil Hutan di Kabupaten  
Pekalongan Tahun 2016 - 2020(ha)**  
*Felling of Area and Forest Product Exploitation in Pekalongan  
Regency 2016 - 2020 (ha)*

Realisasi Penebangan/ Eksploitasi	2016 (Ha)	2017 (Ha)	2018 (Ha)	2019 (Ha)	2020 (Ha)
[1]	[2]	[3]	[4]	[5]	[6]
<b>1. Bidang Tebangan</b>	93.01	249.46	6,027.43	8,974.81	533.56
- Teb A2	93.01	86.35	4,876.46	7,004.89	94.85
- Teb B administratif	0.00	0.00	0.00	-	25.29
- Teb D Bencana Alam	0.00	121.35	190.39	989.02	155.94
- Teb E Penjarangan	0.00	41.76	960.58	980.90	257.49
<b>2. Bidang Sadapan</b>	6,990.30	7,066.60	7,792.80	8,066.80	8,053.00
<b>3. Bidang Sadapan Damar</b>	64.80	64.80	64.80	64.80	64.80

Sumber : Perum Perhutani KPH Pekalongan Timur

Source : Perum Perhutani KPH Pekalongan Timur

**Tabel 5.3.3** **Produksi Hasil Hutan Non Kayu Menurut Komoditi di Kabupaten Pekalongan Tahun 2016 - 2020**  
***Non Timber Production of Forest By Kind of Commodity in Pekalongan Regency 2016 - 2020***

Jenis Produksi	Satuan	2016	2017	2018	2019	2020
[1]	[2]	[3]	[4]	[5]	[6]	[7]
1. Getah Pinus*)	Kg	3,038,785	3,067,130	3,107,297	2,926,904	2,759,284
2. Getah Damar	Kg	19,521	14,753	11,717	11,463	13,042
3. B a m b u	Btg	1,200	0	0	-	1,450
4. Rotan	Btg	900	0	0	121,950	10,000

\*) hasil industri di PGT Paningsgaran bahan bakunya ada yang dari luar Kab. Pekalongan.

\*) *The part of raw material of PGT Paningsgaran Industry is come from other Regency*

Sumber : Perum Perhutani KPH Pekalongan Timur

Source : *Perum Perhutani KPH Pekalongan Timur*

**Tabel**  
**Table** 5.3.4

**Produksi Kayu di Kabupaten Pekalongan Tahun 2020**  
**Timber Production in Pekalongan Regency 2020**

Jenis Kayu	Kayu Pertukangan (M3)	Kayu Bakar (SM)
[1]	[2]	[3]
1. Jati	-	-
2. Pinus	14,044.56	-
3. Damar	-	-
4. Mahoni	95.74	-
5. Durian	-	-
6. Wuru	-	-
7. Sengon	-	-
8. Salam	-	-
9. Pulai	-	-
<b>Jumlah</b>	<b>14,140.30</b>	<b>-</b>

Sumber : Perum Perhutani KPH Pekalongan Timur

Source : Perum Perhutani KPH Pekalongan Timur



**5.4 PERIKANAN  
FISHERY**

**Tabel 5.4.1** **Produksi Ikan Hasil Perikanan Laut yang Dilelang Lewat Tempat Pelelangan Ikan (TPI) di Kabupaten Pekalongan Tahun 2020**  
*Fish Production of Sea Fishery Auctioned in Fish Auctioning Place in Pekalongan Regency 2020*

Bulan Month	TPI Wonokerto		TPI Jambean		Jumlah/Total	
	Produksi	Nilai	Produksi	Nilai	Produksi	Nilai
	Production (Kg)	Value (Rp)	Production (Kg)	Value (Rp)	Production (Kg)	Value (Rp)
[1]	[2]	[3]	[4]	[5]	[6]	[7]
1. Januari	270,264	986,166,000	89,901	308,216,000	360,165	1,294,382,000
2. Februari	334,305	1,272,792,000	143,633	566,066,000	477,938	1,838,858,000
3. Maret	326,196	1,414,752,000	204,579	821,008,000	530,775	2,235,760,000
4. April	493,579	2,123,668,000	231,593	915,342,000	725,172	3,039,010,000
5. Mei	260,031	1,194,565,000	157,553	631,981,000	417,584	1,826,546,000
6. Juni	235,970	1,181,265,000	174,866	717,816,000	410,836	1,899,081,000
7. Juli	28,788	144,868,000	121,573	482,969,000	150,361	627,837,000
8. Agustus	13,079	65,606,000	83,530	337,525,000	96,609	403,131,000
9. September	11,357	57,523,000	152,274	607,896,000	163,631	665,419,000
10. Oktober	21,615	108,426,000	249,022	792,288,000	270,637	900,714,000
11. Nopember	17,125	86,093,000	329,108	985,695,000	346,233	1,071,788,000
12. Desember	30,420	153,764,000	59,495	178,500,000	89,915	332,264,000
Jumlah/Total 2020	2,042,729	8,789,488,000	1,997,127	7,345,302,000	4,039,856	16,134,790,000
2019	1,694,502	5,698,829,000	1,267,812	5,707,100,000	2,962,314	11,405,929,000
2018	2,687,599	7,442,459,000	2,066,421	6,140,456,000	4,754,020	13,582,915,000
2017	1,815,812	5,001,321,600	1,700,500	5,000,539,000	3,516,312	10,001,860,600
2016	1,321,505	4,500,086,000	1,678,760	4,500,049,000	3,000,265	9,000,135,000

Sumber : Dinas Kelautan dan Perikanan Kab. Pekalongan  
Source : Marine and Fishery Service of Pekalongan Regency

**Tabel** 5.4.2  
**Table**

**Jumlah Nelayan/Petani Ikan Menurut Sub Sektor Perikanan di Kabupaten Pekalongan Tahun 2020**  
**Number of Fisherman by Sub Sector of Fishery in Pekalongan Regency 2020**

Tahun Year	Perikanan Laut Sea Fishery	Perikanan Darat Land Fishery	Total
[1]	[2]	[3]	[4]
2016	10.197	3.677	13.874
2017	10.309	3.775	14.084
2018	10.470	3.415	13.885
2019	12.999	3.415	16.414
2020	10.226	2.506	12.732

Sumber : Dinas Kelautan dan Perikanan Kab. Pekalongan

Source : Marine and Fishery Service of Pekalongan Regency

**Tabel**  
**Table** 5.4.3

**Jumlah Rumah Tangga Usaha Perikanan Laut Menurut Jenis Kapal/Perahu Penangkap Ikan di Kabupaten Pekalongan Tahun 2020**  
**Number of Sea Fishery Household by Kind of Ship/ Fish Captor Boat in Pekalongan Regency 2020**

Tahun Year	Perahu Bermotor <i>Motorboat</i>		Perahu Motor Tempel <i>Outboard Motorboat</i>		Jumlah <i>Total</i>	
	Jml Rmh tangga <i>Number of Household</i>	Jumlah Perahu <i>Number of Boat</i>	Jml Rmh tangga <i>Number of Household</i>	Jumlah Perahu <i>Number of Boat</i>	Jml Rmh tangga <i>Number of Household</i>	Jumlah Perahu <i>Number of Boat</i>
[1]	[2]	[3]	[4]	[5]	[6]	[7]
2016	34	36	339	341	373	377
2017	8	10	339	330	347	340
2018	5	20	323	425	328	445
2019	4	18	285	387	289	405
2020	46	60	269	276	315	336

Sumber : Dinas Kelautan dan Perikanan Kab. Pekalongan

Source : Marine and Fishery Service of Pekalongan Regency

**Tabel**  
**Table** 5.4.4

**Jumlah Alat Penangkap Ikan Menurut Sub Sektor Perikanan di Kabupaten Pekalongan Tahun 2020**  
**Number of Fish Sea Catching Tool by Fishery Sub Sector in Pekalongan Regency 2020**

Jenis Alat Penangkap Ikan <i>Kind of Catching Fish Equipment</i>		Jumlah <i>Total</i>
[1]		[2]
1. Sub Sektor Perikanan Laut	1. Arad	300
	2. Pukat Pantai	-
	3. Purse Seine	5
	4. Gill Net	13
	5. Tramel Net	17
	6. Payang/Gemplo	1
2. Sub Sektor Perikanan Darat	1. Gillnet	20
	2. A n c o	30
	3. Bubu	50
	4. Jala Tebar	89
	5. Pancing	165
	6. Seser	110

Sumber : Dinas Kelautan dan Perikanan Kab. Pekalongan

Source : *Marine and Fishery Service of Pekalongan Regency*

**Tabel**  
**Table** 5.4.5

**Produksi Ikan Laut di Kabupaten Pekalongan Tahun 2016 - 2020  
(Ton)**  
**Sea Fish Production in Pekalongan Regency 2016 - 2020 (Ton)**

Jenis Ikan/ <i>Kind of Fish</i>	2016	2017	2018	2019	2020
[1]	[2]	[3]	[4]	[5]	[6]
1. Layang	-	-	-	-	7.50
2. Bawal	-	4.95	-	8.81	7.17
3. Kembung	-	-	109.37	95.18	95.51
4. Selar	-	47.46	95.71	67.27	28.91
5. Tembangan	-	-	-	-	-
6. Udang	67.46	146.62	346.15	98.28	71.47
7. Teri	122.93	152.41	235.72	133.42	262.84
8. Tongkol	-	6.05	129.44	281.78	58.74
9. Lemuru	-	-	-	-	-
10. Cakalang	-	-	-	-	-
11. Rebon	91.20	50.35	168.71	34.76	90.37
12. Manyung	-	1.17	4.04	-	1.93
13. Tengiri	-	1.31	108.04	-	8.28
14. Layur	-	109.93	166.14	116.48	65.87
15. Cumi-cumi	194.29	151.52	333.06	144.13	134.74
16. Cucut	-	81.92	64.11	71.61	55.27
17. Ikan Terbang	-	-	-	-	-
18. Petek	152.35	1,003.57	694.19	1,668.68	1,411.78
19. Pepetek	-	-	388.40	-	2,019.51
20. Tigawaja	1,386.76	111.43	215.13	105.97	66.94
21. Kakap	105.07	43.35	135.76	15.41	22.04
22. Serimping	-	168.34	342.82	122.96	87.81
23. Ubur-ubur	110.83	-	-	-	-
24. Bandeng	-	-	-	-	-
25. Kurau/Laosan	-	8.19	59.07	68.58	62.34
26. Julung-julung	39.09	20.12	98.06	57.33	114.87
27. Kuniran	16.62	368.73	363.76	144.87	130.15
28. Kerapu	426.98	2.17	85.34	11.76	24.12
29. Beloso	-	496.07	417.79	118.42	71.11
30. Pari	384.97	238.72	199.93	72.88	232.73
31. Ekor Kuning	-	-	118.99	78.65	-
32. Rajungan	-	0.46	-	-	-
33. Kuwe	171.74	-	-	-	-
34. Belanak	-	-	15.25	-	6.72
35. Pihl	-	-	283.15	93.65	129.41
35. Lainnya	-	44.98	-	-	113.16
<b>Jumlah/Total</b>	<b>3,273.29</b>	<b>3,441.36</b>	<b>5,178.15</b>	<b>5,305.57</b>	<b>5,381.26</b>

Sumber : Dinas Kelautan dan Perikanan Kab. Pekalongan

Source : Marine and Fishery Service of Pekalongan Regency

**Tabel**  
**Table** 5.4.6

**Produksi Ikan Darat di Kabupaten Pekalongan Tahun  
2016 - 2020 (Ton)**  
**Land Fish Production in Pekalongan Regency 2016 - 2020  
(Ton)**

Jenis Ikan/Kind of Fish	2016	2017	2018	2019	2020
[1]	[2]	[3]	[4]	[5]	[6]
1. Ikan Mas	25.48	29.20	38.80	17.19	18.23
2. Ikan Lele/Keting	807.35	850.04	743.02	806.08	915.59
3. Ikan Mujahir	24.71	21.51	5.27	3.58	5.45
4. Ikan Gabus	-	-	0.05	0.00	0.00
5. Ikan Patin	-	-	275.24	344.76	356.98
6. Ikan Gurami	9.24	17.06	0.40	0.58	0.57
7. Ikan Tawes	46.02	72.65	2.89	2.82	3.56
8. Ikan Nila	-	-	54.88	52.40	42.74
9. Ikan Nila Merah				0.32	0.00
10. Ikan Bawal	26.93	38.05	57.93	41.79	39.08
11. U d a n g Vanname	82.61	73.36	340.70	594.59	658.38
12. Ikan Lainnya	-	-			
13. Ikan Pembibitan	-	-			
14. B a n d e n g	2,337.08	2,890.79	5,561.98	6,078.65	5,969.31
15. Nila	74.06	89.06	370.59	35.14	42.01
16. Kerapu				0.58	0.89
17. Udang Windu				0.47	0.30
18. Udang Putih				4.04	3.43
19. Udang Krosok					4.72
20. Udang Api-Api				0.68	0.00
21. Rumput Laut	3,030.36	3,238.30	389.50	415.73	455.20
22. Kepiting	5.46	5.02	-	-	0.31
<b>J u m l a h</b>	<b>6,469.30</b>	<b>7,325.04</b>	<b>7,841.25</b>	<b>8,399.39</b>	<b>8,516.74</b>

Sumber : Dinas Kelautan dan Perikanan Kab. Pekalongan  
Source : Maritime and Fishery Service of Pekalongan Regency

**Tabel 5.4.7 Benih Ikan yang Ditebarkan di Kabupaten Pekalongan Tahun 2016 - 2020**  
**Table 5.4.7 Fish seed spread in Pekalongan Regency 2016 - 2020**

Tahun Year	Tempat Penebaran/Spreading Place				Jumlah Total
	Tambak Dyke	Waduk/Rawa Paunch/Swamp	Cek Dam Check Dam	Kolam Waterpond	
[1]	[2]	[3]	[4]	[5]	[6]
2020	10,000	0	569,000	164,000	743,000
2019		-	-	295,000	295,000
2018	140,000	-	1,014,000	72,000	1,226,000
2017	23,019,800	0	214,000	15,623,800	38,857,600
2016	25,303,700	0	264,000	15,533,900	41,101,600

Sumber : Dinas Kelautan dan Perikanan Kab. Pekalongan  
 Source : Marine and Fishery Service of Pekalongan Regency

**Tabel** 5.4.8  
**Table**

**Produksi Ikan Segar Sektor Budidaya Tambak di  
Kabupaten Pekalongan Tahun 2016 - 2020**  
*Fresh Fish Production from Fishpond Cultivation in  
Pekalongan Regency 2016 - 2020 (Ton)*

Tahun Year	Bandeng	Udang	Jumlah
[1]	[2]	[3]	[4]
2020	5,969.31	666.82	6,636.13
2019	6,078.65	599.77	6,678.42
2018	5,561.98	340.70	5,902.68
2017	2,890.79	73.36	2,964.15
2016	2,337.08	82.61	2,419.69

Sumber : Dinas Kelautan dan Perikanan Kab. Pekalongan

Source : Marine and Fishery Service of Pekalongan Regency

<https://pekalongankab.bps.go.id>



**Tabel 5.4.9** **Produksi Perairan Umum dengan Jenis Perairan Sungai di Kabupaten Pekalongan Tahun 2020**  
**Production of Public Waters With Rivers as Kind of Waters in Pekalongan Regency 2020 (Kg)**

Kecamatan <i>Districts</i>	Jenis Perairan/ <i>Kind of Waters</i>	
		Sungai <i>River</i>
[1]	[2]	
010. Kandangserang	12.699	
020. Paninggaran	11.871	
030. Lebakbarang	557	
040. Petungkriyono	15.460	
050. Talun	13.504	
060. Doro	14.104	
070. Karanganyar	27.883	
080. Kajen	23.742	
090. Kesesi	15.736	
100. Sragi	16.564	
101. Siwalan	7.178	
110. Bojong	24.018	
120. Wonopringgo	15.736	
130. Kedungwuni	14.080	
131. Karangdadap	5.245	
140. Buaran	3.865	
150. Tirto	19.877	
160. Wiradesa	11.043	
161. Wonokerto	22.914	
Jumlah/Total 2020	276.076	
	2019	212.227
	2018	210.243
	2017	209.024
	2016	208.007

Sumber : Dinas Kelautan dan Perikanan Kab. Pekalongan  
 Source : *Marine and Fishery Service of Pekalongan Regency*

**Tabel**  
**Table** 5.4.10

**Banyaknya Pemilik Tambak, Buruh Tambak dan Pemilik Kolam di Kabupaten Pekalongan Tahun 2020**  
**Number of Dyke Owner, Dyke Worker, and Waterpond Owner in Pekalongan regency 2020**

Kecamatan <i>Districts</i>	Pemilik Tambak <i>Dyke Owner</i>	Buruh Tambak <i>Dyke Worker</i>	Pemilik Kolam <i>Waterpond Owner</i>
[1]	[2]	[3]	[4]
010. Kandangserang	-	-	138
020. Paninggaran	-	-	305
030. Lebakbarang	-	-	68
040. Petungkriyono	-	-	232
050. Talun	-	-	36
060. Doro	-	-	83
070. Karanganyar	-	-	152
080. Kajen	-	-	159
090. Kesesi	-	-	48
100. Sragi	-	-	79
101. Siwalan	159	118	27
110. Bojong	-	-	73
120. Wonopringgo	-	-	54
130. Kedungwuni	-	-	86
131. Karangdadap	-	-	27
140. Buran	-	-	25
150. Tirta	168	62	23
160. Wiradesa	-	-	16
161. Wonokerto	505	213	43
Jumlah/Total 2020	832	393	1,674
2019	893	375	1,674
2018	893	581	1,674
2017	1,508	838	2,267
2016	1,474	770	2,203

Sumber : Dinas Kelautan dan Perikanan Kab. Pekalongan

Source : Marine and Fishery Service of Pekalongan Regency

<https://pekalongankab.bps.go.id>

# Bab 6

## Industri, Listrik, Dan Air Minum

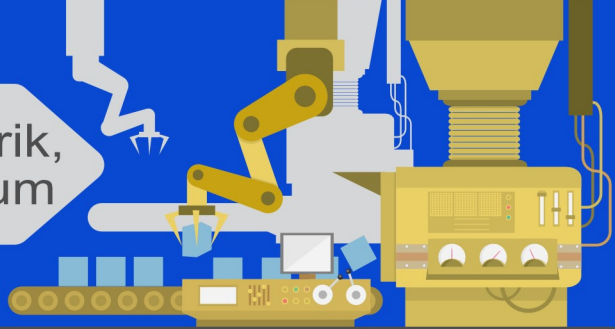

Industri Tekstil



89 Unit Usaha  
14.859 Tenaga Kerja

7 Unit Usaha  
207 Tenaga Kerja

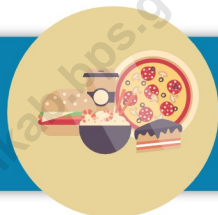

Industri Pangan

153 Unit Usaha  
3.193 Tenaga Kerja



Industri Sandang &  
Pakaian Jadi

Industri Lainnya



8 Unit Usaha  
332 Tenaga Kerja



## 1. Industri, Listrik dan Air Minum

Jumlah perusahaan industri besar/menengah di Kabupaten Pekalongan pada 2020 sebanyak 257 usaha. Dari jumlah tersebut, didominasi oleh industri pakaian jadi dengan jumlah perusahaan sebanyak 153 perusahaan, kemudian perusahaan tekstil 89 perusahaan dan perusahaan / usaha makanan sebanyak 7 usaha /perusahaan.

Total nilai produksi dari perusahaan industri besar/menengah mencapai 17.85 milyar rupiah. Dengan produktivitas tenaga kerja sebesar 34,19 Juta Rupiah.

Jumlah seluruh usaha industri di Kabupaten Pekalongan sebanyak 13.416 usaha. Dirinci berdasarkan kecamatan, Kecamatan Kedungwuni merupakan kecamatan yang paling banyak jumlahnya yaitu sebanyak 1.467 usaha. Kemudian kecamatan Sragi sebanyak 1.357 usaha, kecamatan Kajen sebanyak 1.198 usaha dan kecamatan Paninggaran sebanyak 1.028 usaha.

Jumlah Pelanggan listrik PLN di Kabupaten Pekalongan pada

## 1. Manufacturing, Electricity and Water

*The number of Large-scale and Medium-Scale Manufacturing in Pekalongan Regency in 2020 is 257 manufacture. From that number, the most are apparel subsector which is 153 manufactures, then textile subsector 89 manufactures and food subsector 7 manufactures.*

*Total product value of Large-Scale and Medium – Scale manufacturing are 17.85 milyar rupiah. With Worker Productivity 34.19 million rupiahs*

*Number of Manufacturing Group in Pekalongan Regency in 2020 is 13.416 corporation, most of them located in district of Kedungwuni 1.467 corporation, while the district of Sragi around 1.357 corporation, the district of Kajen 1.198 and the district of Paninggaran 1.028 corporation.*

*The Number of Electricity Customer of PLN in the Pekalongan Regency in 2020 is 225.285 customers.*

*The largest number of electric Customers of PLN in the year 2020 in Pekalongan Regency is the user of the Household 200.472 then the user of business 16.848, and*

tahun 2020 sebanyak 225.285 pelanggan.

Jumlah terbesar Pelanggan listrik PLN pada tahun 2020 di Kabupaten Pekalongan adalah pengguna dari sektor Rumah Tangga sebanyak 200.472, kemudian pengguna Bisnis / Usaha sebanyak 16.848, pengguna industri sebanyak 351 pelanggan.

Jumlah pelanggan Air Minum Kabupaten Pekalongan yang dilayani oleh PDAM Kota Pekalongan pada tahun 2020 adalah 1.282 pelanggan, lebih besar dari tahun 2019 yang berjumlah 1.065 pelanggan.

*industrial users 351 customers.*

*The number of customers of Pekalongan Regency that supplied by PDAM of Pekalongan Municipality in 2020 is 1.282 customers, more than that of 2019 which is 1,065 customers.*

## 6.1 INDUSTRI MANUFACTURING

**Tabel 6.1.1** Banyaknya Perusahaan Industri Besar/Menengah Menurut Kecamatan di Kabupaten Pekalongan Tahun 2020  
*Number of Large- and Medium-Scale Manufacturing by District in Pekalongan Regency 2020*

Kecamatan/ <i>District</i>	Subsektor/ <i>Subsectors</i>				Jumlah <i>Total</i>
	Makanan	Tekstil	Pakaian jadi	Lainnya	
	<i>Food</i>	<i>Textile</i>	<i>dresses</i>	<i>Other</i>	
[1]	[2]	[3]	[4]	[5]	[6]
1. Paninggaran	-	-	-	-	-
2. Sragi	2	3	4	-	9
3. Siwalan	-	1	6	1	8
4. Bojong	-	-	28	-	28
5. Wonopringgo	-	-	8	-	8
6. Kedungwuni	2	14	39	1	56
7. Buaran	2	36	8	-	46
7. Tirto	-	18	8	-	26
8. Wiradesa	1	12	-	-	13
9. Wonokerto	-	3	-	-	3
10. Kecamatan Lainnya	-	2	52	6	60
Jumlah/Total 2020	7	89	153	8	257
2019	7	89	153	8	257
2018	6	84	153	7	250

Sumber : Dinas Perindustrian, Perdagangan, Koperasi dan UMKM Kab.Pekalongan

Source : *Industry, Trading, Co Operative and UMKM of Pekalongan Regency*

Keterangan : Data turun karena adanya Permenperin Nomor 64/M-IND/PER/7/2016

Tentang Besaran Jumlah Tenaga Kerja dan Nilai Investasi Untuk Klasifikasi Usaha Industri



**Tabel**  
**Table** 6.1.2

**Nilai Produksi Industri Besar dan Menengah Menurut Harga Berlaku di Kabupaten Pekalongan Tahun 2016 - 2020 (Jutaan Rupiah)**  
**The Product Value of Large- and Medium-Scale Manufacturing based on Prevailing Price in Pekalongan Regency 2016 - 2020 (Millions Rupiah)**

Subsektor	2016	2017	2018	2019	2020
[1]	[2]	[3]	[4]	[5]	[6]
1. Makanan	4581248	4581268	7513,2	7,573	7,573
2. Tekstil	1,633,538,100	26,914,000	1440297	1,442,081	1,442,081
3. Kimia	2437500	2437500	-	-	-
4. Pengolahan Lainnya	1,986,934,244	1,986,934,259	16399864	16,400,364	16,400,364
<b>Jumlah/Total</b>	<b>3,627,491,092</b>	<b>2020867027</b>	<b>17847674,2</b>	<b>17,850,018</b>	<b>17,850,018</b>

Sumber : Dinas Perindustrian, Perdagangan, Koperasi dan UMKM Kab.Pekalongan

Source : Industry, Trading, Co Operative and UMKM of Pekalongan Regency

**Tabel**  
**Table** 6.1.3

**Produktifitas Tenaga Kerja Industri Besar dan Menengah  
di Kabupaten Pekalongan 2016 - 2020 (Ribuan Rupiah)  
Worker Productivity of Large- and Medium- Scale  
Manufacturing in Pekalongan Regency 2016 - 2020  
Thousands Rupiah)**

Subsektor	2016	2017	2018	2019	2020
[1]	[2]	[3]	[4]	[5]	[6]
1. Makanan	11425	11431	41509,39227	36585	36585
2. Tekstil	73470	73610	99385,66105	97051	97051
3. Kimia	30469	30469	-	-	-
4. Pengolahan Lainnya	24012	24034	3139,330781	3127	34191
Rata-rata/Averaged	34844	37197,43639	36008,59603	34191	34191

Sumber : Dinas Perindustrian, Perdagangan, Koperasi dan UMKM Kab.Pekalongan

Source : Industry, Trading, Co Operative and UMKM of Pekalongan Regency

<https://pekalongankab.bps.go.id>

**Tabel**  
**Table** 6.1.4

**Kelompok Industri dirinci Menurut Jenis Komoditi di  
Kabupaten Pekalongan Tahun 2020**  
*Manufacturing Group by Kind of Industry in Pekalongan  
Regency 2020*

No	Komoditi Product	Unit Usaha Corporation	Tenaga Kerja Worker
[1]	[2]	[3]	[4]
1	Batik	658	4,540
2	Konfeksi	5,146	25,834
3	Tailor	322	575
4	Tenun	55	12,400
5	Kain kasa	48	756
6	ATBM	47	500
7	Pencucian Jeans	39	404
8	Canting Cap	4	4
9	Alat olahraga	1	2
10	Tiangcor	1	4
11	Logam	2	2
12	Benang	6	2,876
13	Sablon	56	252
14	Bordir	48	152
15	Kluwung	11	24
16	Alaskaki	1	3
17	Cetakan roti	6	21
18	Kain Perca	8	25
19	Cobek	6	6
20	Perhiasan	9	52
21	Etalase kaca	4	28
22	Batusplit	2	4
23	Pandebesi	3	5
24	Bulumata	1	35
25	Bengkel las	28	83
26	Kasur bantal	12	15
Jumlah Halama ini		6,524	48,602

Sumber : Dinas Perindustrian, Perdagangan, Koperasi dan UMKM Kab.Pekalongan

Source : Industry, Trading, Co Operative and UMKM of Pekalongan Regency

Lanjutan Tabel/*Continued Table 6.1.4*

No	Komoditi <i>Commodity</i>	Unit Usaha <i>Corporation</i>	Tenaga Kerja <i>Worker</i>
[1]	[2]	[3]	[4]
27	Paving	15	47
28	Gipsum	10	20
29	Percetakan	39	93
30	Jamur	29	143
31	Palet kayu	3	5
32	Vulkanisir ban	2	4
33	Batu Bata	276	576
34	Olahan Ikan	259	500
35	Penggergajian Kayu	85	228
36	Meubeler	261	536
37	Kayu Bakar	31	76
38	Kusen	125	217
39	Ricemill	432	1,274
40	Keripik	256	592
41	Kerupuk	275	863
42	Rempeyek	87	157
43	Opak	25	66
44	Emping	108	205
45	Intip	11	12
46	Makanan ringan lainnya	108	251
47	Tempe	389	704
48	Tahu	226	468
49	Rengginang	88	156
50	Susu Kedelai	21	39
51	Telur Asin	70	133
52	Terasi	2	5
53	Jamu	26	66
54	Air Minum	19	39
55	Mie	2	5
56	Roti, Kue Basah dan Jajanan	495	1,002
Jumlah Halaman ini		3,775	8,482

Sumber : Dinas Perindustrian, Perdagangan, Koperasi dan UMKM Kab.Pekalongan

Source : *Industry, Trading, Co Operative and UMKM of Pekalongan Regency*

Lanjutan Tabel/*Continued Table 6.1.4*

No	Komoditi <i>Commodity</i>	Unit Usaha <i>Corporation</i>	Tenaga Kerja <i>Worker</i>
[1]	[2]	[3]	[4]
57	Kacang Goreng	3	9
58	Lontong	85	178
59	Tepung	22	41
60	Apem	31	75
61	Kecap	6	22
62	Olahan Jahe	15	93
63	Kopi	22	46
64	Gula Aren	95	168
65	Gula Merah	588	1,348
66	Kolang Kaling	76	242
67	Teh	42	71
68	Gilingan Jagung	10	12
69	Madu	17	17
70	Cengkeh	1	2
71	Beras Ketan	1	3
72	Olahan Karet	3	5
73	Sabun	1	2
74	Plastik	1	2
75	Malam	1	15
76	Tusuk Sate	2	4
77	Alat Rumah Tangga dari Kayu	11	31
78	Pengawetan Kulit	1	2
79	Lem	1	2
80	Gerabah	7	10
81	Makanan Burung	4	6
82	Biting	1	1
83	Anyaman Bambu	2,955	2,955
84	Pupuk	6	6
Jumlah Halalam ini		4,008	5,368

Sumber : Dinas Perindustrian, Perdagangan, Koperasi dan UMKM Kab.Pekalongan

Source : Industry, Trading, Co Operative and UMKM of Pekalongan Regency

Lanjutan Tabel/*Continued Table 6.1.4*

No	Komoditi <i>Commodity</i>	Unit Usaha <i>Corporation</i>	Tenaga Kerja <i>Worker</i>
[1]	[2]	[3]	[4]
85	Sapu	59	95
86	Minyak Nilam dll	24	45
87	Mainan Anak	5	6
88	Pot Bunga	3	3
89	Cat	1	2
90	Profil	4	6
91	Arang	19	20
92	Kerajinan dan souvenir	24	47
93	Bawang Goreng	1	2
94	Bumbu Masak Instan	1	2
95	Jaring nelayan	1	1
Jumlah Halaman ini		142	229
Jumlah/Total		14,449	62,681

Sumber : Dinas Perindustrian, Perdagangan, Koperasi dan UMKM Kab.Pekalongan

Source : *Industry, Trading, Co Operative and UMKM of Pekalongan Regency*

**Tabel**  
**Table** 6.1.5

**Kelompok Industri dirinci Menurut Kecamatan di  
Kabupaten Pekalongan Tahun 2020**  
**Manufacturing Group by District in Pekalongan Regency  
2020**

No	Kecamatan <i>District</i>	Unit Usaha <i>Corporation</i>	Tenaga Kerja <i>Worker</i>
[1]	[2]	[3]	[4]
010.	Kandangserang	540	653
020.	Paniggaran	1,028	2,044
030.	Lebakbarang	640	1,314
040.	Petungkriyono	403	1,000
050.	Talun	558	1,527
060.	Doro	538	2,325
070.	Karanganyar	493	2,033
080.	Kajen	1,198	1,910
090.	Kesesi	922	2,888
100.	Sragi	1,357	3,158
101.	Siwalan	239	4,791
110.	Bojong	396	3,034
120.	Wonopringgo	490	3,389
130.	Kedungwuni	1,467	8,047
131.	Karangdadap	714	2,663
140.	Buaran	648	11,824
150.	Tirto	730	5,948
160.	Wiradesa	710	2,765
161.	Wonokerto	345	1,368
<b>Jumlah</b>		<b>13,416</b>	<b>62,681</b>

Sumber : Dinas Perindustrian, Perdagangan, Koperasi dan UMKM Kab.Pekalongan

Source : Industry, Trading, Co Operative and UMKM of Pekalongan Regency

**Tabel**  
**Table** 6.1.6

**Banyaknya Perusahaan/Unit Usaha Menurut Kelompok Industri di Kabupaten Pekalongan Tahun 2020**  
**Number of Corporation/Establishment by Manufacture Group in Pekalongan Regency 2020**

No.	Jenis Industri <i>Kind of Manufacturing</i>		Tahun/Year	
			2019	2020
(1)	(2)		(3)	(4)
1	Industri Logam, Mesin,	a. Skala Besar	10	10
		Elektronika dan Aneka	242	242
		c. Skala Kecil	6	6,337
		d. Skala Rumah tangga	-	-
2	Industri kimia, Agro dan	a. Skala Besar	0	0
		Hasil Hutan	5	5
		c. Skala Kecil	7	6,882
		d. Skala Rumah tangga	-	-
	Jumlah/Total	a. Skala Besar	10	10
		b. Skala menengah	247	247
		c. Skala Kecil	13,079	13,159
		d. Skala Rumah tangga		
	<b>Jumlah</b>		<b>13,336</b>	<b>13,416</b>

Sumber : Dinas Perindustrian, Perdagangan, Koperasi dan UMKM Kab.Pekalongan

Source : Industry, Trading, Co Operative and UMKM of Pekalongan Regency



**Tabel**  
**Table** 6.1.7

**Banyaknya Tenaga Kerja Sektor Industri di Kabupaten  
Pekalongan Tahun 2020**  
**Number of Worker on Manufacturing Sector of Pekalongan  
Regency 2020**

No.	Jenis Industri <i>Kind of Manufacturing</i>		Tahun/Year	
			2019	2020
(1)	(2)	(3)	[4]	
1	Industri Logam, Mesin, Elektronika dan Aneka	a. Skala Besar	14,075	14,075
		b. Skala menengah	7,903	7,903
	c. Skala Kecil	26,662	26,784	
	d. Skala Rumah tangga	-	-	
2	Industri kimia, Agro dan Hasil Hutan	a. Skala Besar	-	-
		b. Skala menengah	144	144
	c. Skala Kecil	13,665	13,775	
	d. Skala Rumah tangga	-	-	
Jumlah/Total	a. Skala Besar	14,075	14,075	
	b. Skala menengah	8,047	8,047	
	c. Skala Kecil	40,327	40,559	
	d. Skala Rumah tangga			
<b>Jumlah</b>		62,449	62,681	

Sumber : Dinas Perindustrian, Perdagangan, Koperasi dan UMKM Kab.Pekalongan  
Source : Industry, Trading, Co Operative and UMKM of Pekalongan Regency

**Tabel**  
**Table** 6.1.8

**Banyaknya Investasi Sektor Industri Menurut Kelompok Industri di Kabupaten Pekalongan Tahun 2020**  
*Investment on Manufacturing Sector by Industrial Group in Pekalongan Regency 2020*

No.	Jenis Industri <i>Kind of Manufacturing</i>	Tahun (Rp.000,-)		
		2019	2020	
(1)	(2)	(3)	(4)	
1	Industri Logam, Mesin,	a. Skala Besar	348,544,360	348,544,260
	Elektronika dan Aneka	b. Skala menengah	44,403,895	44,403,895
		c. Skala Kecil	536,096,183	536,868,683
		d. Skala Rumah tangga	-	-
2	Industri kimia, Agro dan	a. Skala Besar	-	-
	Hasil Hutan	b. Skala menengah	695,000	695,000
		c. Skala Kecil	76,997,337	77,531,787
		d. Skala Rumah tangga	-	-
Jumlah/Total	a. Skala Besar	348,544,360	348,544,360	
	b. Skala menengah	45,098,895	45,098,895	
	c. Skala Kecil	613,093,520	614,400,470	
	d. Skala Rumah tangga	-	-	
<b>Jumlah</b>		1,006,736,775	1,008,043,725	

Sumber : Dinas Perindustrian, Perdagangan, Koperasi dan UMKM Kab.Pekalongan

Source : Industry, Trading, Co Operative and UMKM of Pekalongan Regency

**Tabel**  
**Table** 6.1.9

**Banyaknya Nilai Produksi Sektor Industri Menurut  
Kelompok Industri di Kabupaten Pekalongan Tahun 2020  
Output on Manufacturing Sector by Industrial Group in  
Pekalongan Regency 2020**

No.	Jenis Industri <i>Kind of Manufacturing</i>	Tahun (Rp.000,-)		
		2019	2020	
(1)	(2)	(3)	[4]	
1	Industri Logam, Mesin,	a. Skala Besar	1,303,538,100	1,303,538,100
	Elektronika dan Aneka	b. Skala menengah	80,929,939	80,929,939
		c. Skala Kecil	1,079,749,616	1,080,932,716
		d. Skala Rumah tangga	-	-
2	Industri kimia, Agro dan	a. Skala Besar	-	-
	Hasil Hutan	b. Skala menengah	2,784,000	2,784,000
		c. Skala Kecil	294,883,955	295,764,055
		d. Skala Rumah tangga		
Jumlah/Total	a. Skala Besar	1,303,538,100	1,303,538,100	
	b. Skala menengah	83,713,939	83,713,939	
	c. Skala Kecil	1,374,633,571	1,376,696,771	
	d. Skala Rumah tangga			
<b>Jumlah</b>		2,761,885,610	2,763,948,810	

Sumber : Dinas Perindustrian, Perdagangan, Koperasi dan UMKM Kab.Pekalongan

Source : Industry, Trading, Co Operative and UMKM of Pekalongan Regency

## 6.2 ENERGI ENERGY

**Tabel 6.2.1 Banyaknya Pelanggan Listrik PLN Menurut Macam Penggunaan di Kabupaten Pekalongan Tahun 2020**  
**Number of Electricity Customer of PLN by Kind of Use in Pekalongan Regency 2020**

Bulan <i>Month</i>	Macam Penggunaan/ <i>Kind of Use</i>				Jumlah <i>Total</i>
	Rumah Tangga <i>Household</i>	Bisnis/ Usaha <i>Bussines</i>	Industri <i>Industries</i>	Lainnya <i>Others</i>	
[1]	[2]	[3]	[4]	[5]	[6]
Januari	193,513	16,038	331	7,291	217,173
Pebruari	193,993	16,085	337	7,314	217,729
Maret	194,703	16,045	336	7,336	218,420
April	195,373	16,114	335	7,361	219,183
Mei	195,777	16,134	334	7,376	219,621
Juni	196,350	16,200	336	7,400	220,286
Juli	197,037	16,300	336	7,426	221,099
Agustus	197,672	16,396	337	7,445	221,850
September	198,272	16,507	337	7,497	222,613
Oktober	198,911	16,622	341	7,512	223,386
Nopember	199,738	16,726	347	7,571	224,382
Desember	200,472	16,848	351	7,614	225,285
Desember 2020	200,472	16,848	351	7,614	225,285
Desember 2019	192,963	15,954	330	7,248	216,495
Desember 2018	184,787	15,118	314	6,855	207,074
Desember 2017	176,994	13,960	261	6,514	197,729

Sumber : PT PLN (Persero) Area Pekalongan (Lap TUL III - 09)

**Tabel**  
**Table** 6.2.2

**Banyaknya Pelanggan PLN, Daya, Pemakaian dan Biaya di Kabupaten Pekalongan Tahun 2020**  
**Number of PLN Consumer, Capacity, Consumption, and Cost in Pekalongan Regency 2020**

Bulan Month	Pelanggan Consumer	D a y a ( V A ) Capacity	Pemakaian/Consumption	
			KWH	K V A R H
[1]	[2]	[3]	[4]	[5]
Januari	217,173	299,514,780	40,721,652	211,352
Pebruari	217,729	301,009,030	39,896,346	187,695
Maret	218,420	301,862,680	42,362,876	175,323
A p r i l	219,183	302,786,130	38,049,758	113,051
M e i	219,621	303,299,780	35,294,761	88,887
J u n i	220,286	304,194,830	36,770,727	126,184
J u l i	221,099	304,461,780	41,675,778	174,450
Agustus	221,850	305,485,430	41,760,778	189,640
September	222,613	307,130,280	42,883,303	163,190
Oktober	223,386	308,952,480	42,846,633	181,819
Nopember	224,382	310,726,730	42,443,030	207,946
Desember	225,285	312,458,330	44,155,413	178,421
Jumlah/Total 2020	225,285	312,458,330	488,861,055	1,997,958
2019	216,495	298,245,230	462,085,394	1,847,574
2018	207,074	279,705,480	469,840,046	1,458,597

Lanjutan Tabel/Continued Table 6.2.2

Bulan Month	Biaya/Cost (Rp.)			Jumlah Biaya Number of Cost (Rp.)
	Beban Abonemen	Pemakaian/ Consumption	KVARH	
[1]	[6]	[7]	[8]	[9]
Januari	766,829,281	42,098,316,677	230,212,346	43,095,358,304
Pebruari	766,414,021	41,396,877,725	204,713,945	42,368,005,691
Maret	303,668,344	42,271,008,146	189,871,600	42,764,548,090
April	299,998,200	35,382,080,737	120,341,043	35,802,419,980
Mei	299,956,090	30,600,210,420	92,577,879	31,992,744,389
Juni	303,796,456	33,609,235,598	133,267,569	34,046,299,623
Juli	263,024,665	38,612,085,156	216,019,396	39,091,129,217
Agustus	223,787,515	38,947,443,394	225,237,020	39,396,467,929
September	267,114,214	39,852,272,388	190,471,727	40,309,858,329
Oktober	263,175,372	40,104,751,804	214,638,377	40,582,565,553
Nopember	266,439,046	39,765,790,054	236,203,302	40,268,432,402
Desember	266,278,835	41,340,078,933	205,536,235	41,811,894,003
Jumlah/Total 2020	4,290,482,039	463,980,151,032	2,259,090,439	471,529,723,510
2019	9,015,043,302	518,361,742,338	2,004,495,366	529,381,301,006
2018	8,720,009,580	484,866,326,792	1,568,493,206	495,154,829,578

Sumber : PT PLN (Persero) Area Pekalongan (Lap TUL III - 09)

Source : PT PLN (Persero) Area Pekalongan (Lap TUL III - 09)

**Tabel**  
**Table** 6.2.3

**Banyaknya Pelanggan, Distribusi Air minum dan Nilainya yang dilayani oleh PDAM Kab. Pekalongan di Kabupaten Pekalongan Tahun 2020**  
**Number of Customer, Water Distribution and The Value Serviced by PDAM of Pekalongan Regency In Pekalongan Regency 2020**

Kecamatan <i>Districts</i>	Pelanggan <i>Customer</i>	Distribusi <i>Distribution</i> (M 3)	Nilai <i>Value</i> (Rp, )
[1]	[2]	[3]	[4]
010. Kandangserang	-	-	-
020. Paninggaran	-	-	-
030. Lebakbarang	-	-	-
040. Petungkriyono	-	-	-
050. Talun	-	-	-
060. Doro	606	129,521	552,021,950
070. Karanganyar	918	166,854	779,358,300
080. Kajen	5,385	1,254,036	5,525,653,950
090. Kesesi	2,165	383,251	1,700,721,300
100. Sragi	336	53,274	237,946,400
101. Siwalan	-	-	-
110. Bojong	1,466	273,587	1,252,747,800
120. Wonopringgo	972	202,189	816,332,050
130. Kedungwuni	2,519	494,989	2,150,311,850
131. Karangdadap	418	23,086	148,298,100
140. Buaran	115	25,064	135,232,375
150. Tirta	848	175,111	707,456,800
160. Wiradesa	1,700	293,052	1,319,447,700
161. Wonokerto	2,878	535,984	1,891,573,500
Jumlah/Total 2020	20,326	4,009,998	17,217,102,075
2019	16,646	3,500,900	15,290,715,600

Sumber : PDAM Kabupaten Pekalongan

Source : Water Supply Local Government-Owned Company of Pekalongan Regency

# Bab 7

## Pariwisata/Tourism

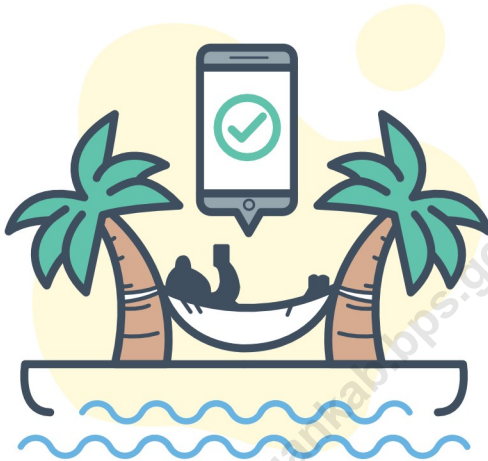

Banyak Pengunjung

85.392<sup>Orang</sup>

Pendapatan



503<sup>Juta Rupiah</sup>

## Pantai Depok

Puncak Hanoman  
Desa Lolong

## Curug Baging

## Gunung Rogojembangan

International Batik Centre

## Wonokerto Beach

## Mangrove Park

## Bukit

## Curug Bidadari, Jolotigo

## Pawuluhan

Kebun Teh Pagilaran

Linngo Asri





## 1. Pariwisata

Pemerintah Daerah Kabupaten Pekalongan berupaya untuk meningkatkan Pendapatan Asli Daerah melalui berbagai usaha optimalisasi pembangunan di segala sektor termasuk optimalisasi di bidang pariwisata.

Berkembangnya pariwisata mempunyai dampak positif, diantaranya meningkatkan pendapatan suatu daerah dan masyarakat, memperluas kesempatan kerja dan kesempatan berusaha, serta mendorong kegiatan ekonomi, karena pariwisata dapat memacu pertumbuhan industri pariwisata dan juga akan berakibat ganda terhadap bidang-bidang lain seperti pertanian, kerajinan rakyat, tekstil dan lain-lain, serta kegiatan yang produksinya diperlukan untuk menunjang kegiatan kepariwisataan.

Dalam Bab ini di tampilkan gambaran tentang kondisi pariwisata di Kabupaten Pekalongan dalam sebuah table.

## 1. Tourism

*The Regional Government of Pekalongan Regency seeks to increase Regional Original Revenue through various efforts to optimize development in all sectors including optimization in the field of tourism.*

*The development of tourism has a positive impact, including increasing the income of that area and the society, expanding job opportunities and business opportunities, and encouraging economic activity, because tourism can spur the growth of the tourism industry and will also have multiple impacts on other fields such as agriculture, folk crafts, textiles and others, and the activities whose products are required to support tourism activities.*

*The condition of tourism in Pekalongan Regency described in this chapter.*

**Tabel**  
**Table** 7.1**Banyaknya Pengunjung Obyek Wisata Linggoasri per Bulan di Kabupaten Pekalongan Tahun 2020**  
**Number of Linggoasri Tourism Places Visitors by Month in Pekalongan Regency 2020**

Bulan Month	Banyaknya Pengunjung (Orang) Number of Visitor			Pendapatan (Rupiah) Income (Rupiah)		
	Membayar	Tidak Membayar	Jumlah	Penjualan Karcis Masuk	Dari Fasilitas Obyek Wisata	Jumlah
	<i>Paying</i>	<i>Free</i>	<i>Total</i>	<i>Ticket Selling</i>	<i>Tourism Facility</i>	<i>Total</i>
[1]	[2]	[3]	[4]	[5]	[6]	[7]
1. Januari	20,120	-	20,120	124,232,500	-	124,232,500
2. Pebruari	6,131	-	6,131	34,239,750	-	34,239,750
3. M a r e t	3,972	-	3,972	22,842,000	-	22,842,000
4. A p r i l	-	-	-	-	-	-
5. M e i	-	-	-	-	-	-
6. J u n i	4,530	-	4,530	25,560,000	-	25,560,000
7. J u l i	10,257	-	10,257	57,833,250	-	57,833,250
8. Agustus	12,546	-	12,546	74,528,500	-	74,528,500
9. September	7,996	-	7,996	43,636,000	-	43,636,000
10. Oktober	6,417	-	6,417	36,710,750	-	36,710,750
11. Nopember	8,198	-	8,198	50,370,500	-	50,370,500
12. Desember	5,765	-	5,765	33,666,250	-	33,666,250
Jumlah/Total 2020	85,932	-	85,932	503,619,500	-	503,619,500
2019	186,093	-	186,093	1,075,140,000	-	1,075,140,000
2018	-	-	-	-	-	-
2017	85,323	-	85,323	471,391	-	471,391

Sumber : Dinas Pemuda, Olah Raga, dan Pariwisata Kab. Pekalongan

Source : Departement of Youth, Sport, and Tourism of Pekalongan Regency

**Tabel**  
**Table** 7.2**Banyaknya Pengunjung dan Pendapatan Objek wisata Pantai Depok per Bulan di Kabupaten Pekalongan Tahun 2020**  
**Number of Visitor and Income of Depok Beach Tourism Place per Month in Pekalongan Regency 2020**

Bulan <i>Month</i>	Banyaknya Pengunjung <i>Number of Visitor</i>	Pendapatan dari Penjualan Karcis Masuk (Rupiah) <i>Ticket Sold Revenue</i>
[1]	[2]	[3]
1. Januari	2,548	11,154,000
2. Pebruari	1,320	5,579,000
3. M a r e t	1,041	4,377,750
4. A p r i l	-	-
5. M e i	-	-
6. J u n i	1,019	4,135,250
7. J u l i	2,495	10,080,250
8. Agustus	2,645	10,880,750
9. September	2,251	9,304,250
10. Oktober	2,006	8,227,500
11. Nopember	2,586	10,721,500
12. Desember	1,582	6,505,500
Jumlah /Total 2020	19,493	80,965,750
2019	28,497	90,387,750
2018	-	-
2017	30,114	75,308

Sumber : Dinas Pemuda, Olah Raga, dan Pariwisata Kab. Pekalongan

Source : Youth, Sport, and Tourism Service of Pekalongan Regency

**Tabel**  
**Table** 7.3**Banyaknya Pengunjung dan Pendapatan Kolam Renang OW  
Linggoasri per Bulan di Kabupaten Pekalongan Tahun 2020**  
*Number of Visitors and Revenue of OW Linggoasri Swimming Pool  
per Month in Pekalongan Regency 2020*

No.	Bulan Month	Banyaknya Pengunjung Number of Visitor	Pendapatan dari Penjualan Tiket Ticket Sold Revenue
(1)	(2)	(3)	(4)
1	Januari	2,933	17,133,000
2	Februari	842	5,010,000
3	Maret	444	2,534,000
4	April	-	-
5	Mei	-	-
6	Juni	-	-
7	Juli	-	-
8	Agustus	-	-
9	September	1,693	9,475,000
10	Oktober	-	-
11	November	-	-
12	Desember	-	-
Jumlah Total		5,912	34,152,000
2019		24,635	139,078,000

### Panjang Jalan Kabupaten

669.895 km

### Kondisi Jalan Kabupaten (dalam %)

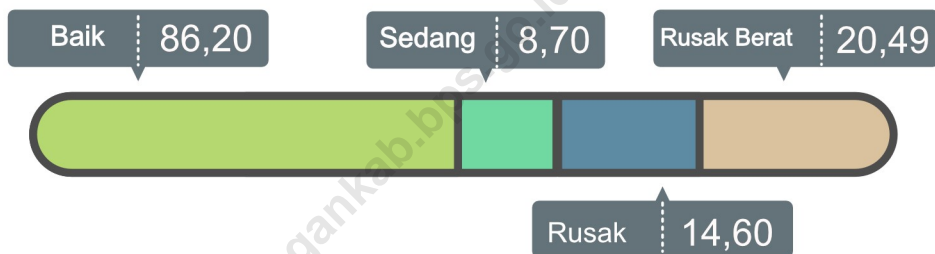

### Jenis Permukaan Jalan (dalam %)

Aspal



85,61%

Kerikil

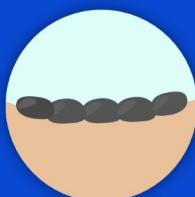

7,28%

Beton



7,11%



## 1. Jalan Raya.

Meski sebagai salah satu sarana perhubungan yang cukup vital, kondisi jalan yang rusak berat di Kab. Pekalongan untuk tahun 2020 masih ada sekitar 28,927 km. Hal ini lebih baik jika dibandingkan dengan tahun sebelumnya yaitu sekitar 30,491 km. Adapun untuk jalan yang rusak mengalami penurunan yang signifikan yaitu yang pada tahun sebelumnya tercatat sepanjang 20,247 km pada tahun 2020 ini menjadi 13,132 km. Untuk panjang jalan pada tahun 2020 di Kabupaten Pekalongan mencapai 669.895 km.

Sementara itu bila dilihat dari jenis permukaan, terjadi penambahan untuk jalan yang permukaannya beraspal yaitu tahun 2019 sepanjang 593,624 km, sekarang 595,365 km. Untuk jalan yang di kerikil mengalami pengurangan menjadi sepanjang 24,47 km dari semula 25,831 km. Penambahan panjang jalan merupakan program yang perlu mendapat perhatian Pemerintah Kabupaten Pekalongan. Hal ini sangat diperlukan untuk membuka daerah-daerah yang terisolir agar mudah mengakses

## 1. Highway.

*Although The Road is one of the most vital facilities of transportation but there are still around 28,927 km of heavily damaged roads in Pekalongan Regency. This is better if compared with the previous year, which was around 30,491 km. In 2020 The damaged roads has a significant decrease. it is 20,247 km in 2019 become 13,132 km in 2020. The length of Pekalongan Regency roads in 2020 is 669.895 km.*

*From the type of surface, there is increasing in paved surface roads, in 2019 it is 593,624 km, in 2020 become 595,365 km. for gravel roads is 24,47 km long in 2020. The addition of the length of the road is a program that needs attention of the Pekalongan Regency Government. This is very necessary to open isolated areas to easily access to and from other regions.*

## 2. Transportation.

*The number of motorized vehicles, especially cars registered as mandatory for testing in the Department of Transportation, Communication and Information in Pekalongan Regency in 2020*



ke dan dari daerah lain, melalui transportasi darat.

## 2. Pengangkutan.

Banyaknya kendaraan bermotor, yang tercatat wajib uji di Dinas Perhubungan Kabupaten Pekalongan pada tahun 2020 turun menjadi 6.106 buah dari 7.767 buah pada tahun 2019.

*were 6.106 units, lower than that in 2019 which was 7.767 units.*

<https://pekalongankab.bps.go.id>

## 8.1 JALAN RAYA HIGHWAY

**Tabel 8.1.1** Daftar panjang Jalan Menurut Keadaan dan Status Jalan di Kabupaten Pekalongan Tahun 2020 (Km)  
*Road Length by Condition and Status in Pekalongan Regency 2020*

Keadaan <i>Condition</i>	STATUS JALAN		
	Jalan Nas	Jalan Prov	Jalan Kab
[1]	[2]	[3]	[4]
<b>I JENIS PERMUKAAN</b>			
a. Aspal		79,270	595.37
b. Kerikil			24.47
c. Tanah			0.00
d. Tidak Dirinci			0.00
e. Beton	5,350	7,100	50.06
<i>Jumlah/Total</i>	5,350	86,370	669.90
<b>II KONDISI JALAN</b>			
a. Baik			514.55
b. Sedang	5,350	46,017	113.29
c. Rusak		40,353	13.13
d. Rusak Berat			28.93
<i>Jumlah/Total</i>	5,350	86,370	669.90
<b>III KELAS JALAN</b>			
a. Kelas I			
b. Kelas II	5,350		
c. Kelas III			
d. Kelas IIIA		86,370	
e. Kelas IIIB			
f. Kelas IIIC			
<i>Jumlah/Total</i>	5,350	86,370	

Sumber : DPU Bina Marga Propinsi Jawa Tengah

Source : Bina Marga Public Work Service of Jawa Tengah Regency

**Tabel**  
**Table** 8.1.2

**Jumlah Kendaraan Bermotor Wajib Uji Menurut Jenis Kendaraan di Kabupaten Pekalongan Tahun 2020**  
**Number of Must be Tested Motorized Vehicle by kind of Vehicle in Pekalongan Regency 2020**

Jenis Kendaraan/ <i>Kind of Vehicle</i>	Umum/ <i>Public</i>	Tidak Umum/ <i>Privat</i>	Jumlah/ <i>Total</i>	
[1]	[2]	[3]	[4]	
01. Mobil Penumpang	-	-	-	
02. B u s	354	192	546	
03. T r u k	124	723	847	
04. Mobil Pick Up	28	2,636	2,664	
05. Mobil Tangki	1	1	2	
06. Gandengan	-	-	-	
07. Bestel Wagon	-	105	105	
08. Truk Sumbu III	1	3	4	
08. Traktor + Kereta Tempel	10	8	18	
08. Khusus (Ambulance + Damkar)	-	73	73	
Jumlah / Total	2020	518	3,741	4,259
	2019	603	3,935	4,538
	2018	665	3,826	4,491
	2017	820	3,972	4,792

Sumber : Dinas Perhubungan Kabupaten Pekalongan

Source : Department of Transportation of Pekalongan Regency

**Tabel**  
**Table** 8.1.3

**Jumlah Kendaraan Bermotor yang Diuji Menurut Bulan di Wilayah Kabupaten Pekalongan Tahun 2020**  
**Number of Tested Motorized Vehicle by Month in Area of Pekalongan Regency 2020**

Bulan/Month	Umum/Public	Tidak Umum/ Privat	Jumlah/Total	
[1]	[2]	[3]	[4]	
01. Januari	92	685	777	
02. Pebruari	74	500	574	
03. M a r e t	80	436	516	
04. A p r i l	8	89	97	
05. M e i	41	316	357	
06. J u n i	64	653	717	
07. J u l i	74	663	737	
08. Agustus	65	476	541	
09. September	77	490	567	
10. Oktober	19	216	235	
11. Nopember	61	375	436	
12. Desember	65	487	552	
Jumlah / Total	2020	720	5,386	6,106
	2019	1048	6719	7767
	2018	1224	6540	7764
	2017	1200	5284	6484

Sumber : Dinas Perhubungan Kabupaten Pekalongan

Source : *Departement of Transportation of Pekalongan Regency*

**Tabel 8.1.4** Jumlah Perusahaan dan Armada Angkutan Penumpang dan Barang di Kabupaten Pekalongan 2019 - 2020  
*Number of Corporation and of Public and Goods Vehicle in Pekalongan Regency 2019 - 2020*

Jenis Angkutan/ Kind of Transportation Vehicle	2019		2020	
	Perusahaan Corporation	Armada Vehicle	Perusahaan Corporation	Armada Vehicle
[1]	[2]	[3]	[4]	[5]
<b>I. Angkutan Penumpang</b>				
1. Bus AKDP	6	184	6	184
2. Bus AKAP	-	-	-	-
3. Minibus/ Angkudes	5	156	5	156
4. Angkutan Kota	-	-	-	-
5. Angkutan Perbatasan	1	2	1	2
6. Bus Pariwisata	5	40	5	45
7. Bus Tidak Umum	8	184	8	184
<b>II. Angkutan Barang</b>				
1. Truk 2 As	41	928	42	845
2. Truk 3 As	2	4	2	4
3. Pick Up/ Box	25	2,832	29	2,664
4. Gandengan / Tempelan	3	17	3	18
Jumlah / Total	96	4,347	101	4,102

Sumber : Dinas Perhubungan Kabupaten Pekalongan  
 Source : Departement of Transportation of Pekalongan Regency

**Tabel 8.1.5** Jumlah Perusahaan dan Armada Angkutan Penumpang Bus Per Kecamatan di Kabupaten Pekalongan 2020  
**Number of Corporation and Bus Public Vehicle Transportation by District in Pekalongan Regency 2020**

Kecamatan/ District	Bus AKDP	
	Perusahaan Corporation	Armada Vehicle
[1]	[2]	[3]
010. Kandangserang	-	-
020. Paninggaran	1	9
030. Lebakbarang	-	-
040. Petungkriyono	-	-
050. Talun	-	-
060. Dorob	1	4
070. Karanganyar	-	-
080. Kajen	1	89
090. Kesesi	-	-
100. Sragi	1	7
101. Siwalan	-	-
110. Bojong	1	9
120. Wonopringgo	-	-
130. Kedungwuni	-	-
131. Karangdadap	-	-
140. Buran	-	-
150. Tirto	-	-
160. Wiradesa	1	66
161. Wonokerto	-	-
Jumlah / Total 2020	6	184
2019	6	184
2018	6	184
2017	87	184

Sumber : Dinas Perhubungan Kabupaten Pekalongan

Source : Departement of Transportation of Pekalongan Regency

**Tabel**  
**Table** 8.1.6

**Jumlah Perusahaan dan Armada Non Bus Per Kecamatan di Kabupaten Pekalongan 2020**  
**Number of Corporation and Vehicle of Goods Transportation by District in Pekalongan Regency 2020**

Kecamatan/ District	Angkutan Pedesaan		Angkutan Perbatasan	
	Perusahaan	Armada	Perusahaan	Armada
	Corporation	Vehicle	Corporation	Vehicle
[1]	[2]	[3]	[4]	[5]
010. Kandangserang	-	-	-	-
020. Paninggaran	-	-	-	-
030. Lebakbarang	-	-	-	-
040. Petungkriyono	-	-	-	-
050. Talun	-	-	-	-
060. Doro	1	62	-	-
070. Karanganyar	-	-	-	-
080. Kajen	1	24	-	-
090. Kesesi	-	-	-	-
100. Sragi	1	27	-	-
101. Siwalan	-	-	-	-
110. Bojong	1	31	-	-
120. Wonopringgo	-	-	-	-
130. Kedungwuni	-	-	-	-
131. Karangdadap	-	-	-	-
140. Buran	-	-	-	-
150. Tirto	-	-	-	-
160. Wiradesa	1	12	-	-
161. Wonokerto	-	-	1	2
Jumlah / Total 2020	5	156	1	2
2019	5	156	1	2

Sumber : Dinas Perhubungan Kabupaten Pekalongan  
Source : Department of Transportation of Pekalongan Regency

**Tabel**  
**Table** 8.1.7

**Jumlah Perusahaan dan Armada Angkutan Penumpang Bus Per Kecamatan di Kabupaten Pekalongan 2020**  
**Number of Corporation and Vehicle of Bus Public Transportation by District in Pekalongan Regency 2020**

Kecamatan/ District	Bus AKDP	
	Perusahaan Corporation	Armada Vehicle
[1]	[2]	[3]
010. Kandangserang	-	-
020. Paninggaran	1	9
030. Lebakbarang	-	-
040. Petungkriyono	-	-
050. Talun	-	-
060. Doro	1	4
070. Karanganyar	-	-
080. Kajen	1	89
090. Kesesi	-	-
100. Sragi	1	7
101. Siwalan	-	-
110. Bojong	1	9
120. Wonopringgo	-	-
130. Kedungwuni	-	-
131. Karangdadap	-	-
140. Buran	-	-
150. Tirta	-	-
160. Wiradesa	1	66
161. Wonokerto	-	-
Jumlah / Total 2020	6	184
2019	6	184
2018	6	184
2017	87	184

Sumber : Dinas Perhubungan Kabupaten Pekalongan

Source : Departement of Transportation of Pekalongan Regency



## 8.2 KOMUNIKASI COMMUNICATION

**Tabel 8.2.1 Banyaknya Sambungan Telepon Terpasang Menurut Kecamatan di Kabupaten Pekalongan Tahun 2020**  
*Number of Telephone Connection by District in Pekalongan Regency 2020*

Kecamatan <i>District</i>	Sambungan Telepon <i>Telephone Connection</i>				Jumlah <i>Total</i>
	Kabel / Fixed (sst)	INTERNET	Wifi Corner	Warung Telkom	
	[1]	[2]	[3]	[4]	
010. Kandangserang	2	5	0	0	7
020. Paniggaran	75	161	0	0	236
030. Lebakbarang	2	2	0	0	4
040. Petungkriyono	6	7	0	0	13
050. Talun	21	39	0	0	60
060. Doro	611	1,077	0	0	1,688
070. Karanganyar	277	540	0	0	817
080. Kajen	593	1,290	2	0	1,885
090. Kesesi	145	356	0	0	501
100. Sragi	232	556	3	0	791
101. Siwalan	65	160	0	0	225
110. Bojong	721	1,501	0	0	2,222
120. Wonopringgo	276	683	0	0	959
130. Kedungwuni	1,104	2,514	6	1	3,625
131. Karangdadap	64	147	0	0	211
140. Buaran	645	1,938	1	0	2,584
150. Tirta	811	1,887	0	1	2,699
160. Wiradesa	757	2,006	4	0	2,767
161. Wonokerto	167	407	0	0	574
Jumlah/Total 2020	6,574	15,276	16	2	21,868
2019	6,274	9,749	16	2	16,041
2018	4,854	6,846	16	0	11,716
2017	7,120	3,059	16	0	10,195

Sumber : PT. Telkom Cabang Pekalongan

Source : PT. Telkom, Branch of Pekalongan

**Tabel**  
**Table** 8.2.2

**Banyaknya Produk PT POS Menurut Jenis Surat, Paket dan Kecamatan di Kabupaten Pekalongan Tahun 2020**  
*Number of Products by Kind of Letters, Products and District in Pekalongan Regency 2020*

Kecamatan <i>District</i>	Surat Kilat Khusus Produksi	Paket Kilat Khusus Produksi	EMS Dokumen Produksi
[1]	[2]	[3]	[4]
010. Kandangserang	437	224	-
020. Paniggaran	40	576	5
030. Lebakbarang	-	-	-
040. Petungkriyono	-	-	-
050. Talun	-	-	-
060. Dororo	249	2,095	3
070. Karanganyar	926	140	-
080. Kajen	2,932	1,966	4
090. Kesesi	877	1,611	-
100. Sragi	2,157	2,494	1
101. Siwalan	-	-	-
110. Bojong	876	650	-
120. Wonopringgo	451	584	1
130. Kedungwuni	986	5,608	3
131. Karangdadap	751	1,689	1
140. Buaran	254	124,361	1
150. Tirta	-	-	-
160. Wiradesa	1,202	1,689	-
161. Wonokerto	-	-	-
Jumlah/Total	2020	12,138	143,687
	2019	21,853	19,945
			54,899

Lanjutan Tabel/*Continued Table 8.2.2*

Kecamatan <i>District</i>	Paket Pos	Express Dokumen Nasional	Express Barang Nasional
	Produksi	Produksi	Produksi
[1]	[5]	[6]	[7]
010. Kandangserang	17	42	16
020. Paningsgaran	10	162	629
030. Lebakbarang	-	-	-
040. Petungkriyono	-	-	-
050. Talun	-	-	-
060. Doro	7	569	474
070. Karanganyar	72	364	6
080. Kajen	21	1,892	445
090. Kesesi	14	608	406
100. Sragi	226	217	69
101. Siwalan	-	-	-
110. Bojong	65	329	76
120. Wonopringgo	73	442	125
130. Kedungwuni	170	809	387
131. Karangdadap	692	533	224
140. Buaran	173	42	72
150. Tirta	-	-	-
160. Wiradesa	223	997	149
161. Wonokerto	-	-	-
Jumlah/Total 2020	1,763	7,006	3,078
2019	58	67	88

Sumber : PT. Pos Indonesia Pekalongan

Source : PT. Pos Indonesia Branch of Pekalongan

**Tabel**  
**Table** 8.2.3

**Banyaknya Pendapatan PT. Pos Indonesia untuk Wilayah Kabupaten Pekalongan Tahun 2020 (Ribuan)**  
**Number of PT. Pos Indonesia Receipts for Pekalongan Regency Region 2020 (Thousand)**

Kecamatan <i>District</i>	Surat Kilat Khusus	Paket Kilat Khusus	EMS Dokumen	EMS Non Dokumen
[1]	[2]	[3]	[4]	[5]
010. Kandangserang	7,020,900	7,095,301	-	-
020. Paninggaran	930,700	22,224,200	1,649,094	-
030. Lebakbarang	-	-	-	-
040. Petungkriyono	-	-	-	-
050. Talun	-	-	-	-
060. Dorro	5,083,700	72,558,942	935,459	14,729,339
070. Karanganyar	17,772,200	9,244,994	-	-
080. Kajen	37,994,600	74,686,102	1,366,624	16,400,825
090. Kesesi	13,487,900	48,953,794	-	37,167,885
100. Sragi	34,732,100	66,305,544	289,109	3,571,567
101. Siwalan	-	-	-	-
110. Bojong	-	-	-	-
120. Wonopringgo	7,430,600	23,284,599	303,774	20,794,048
130. Kedungwuni	15,477,300	145,371,871	956,630	30,039,566
131. Karangdadap	10,181,700	54,339,196	-	-
140. Buaran	5,078,700	21,384,744	282,083	4,123,767
150. Tirta	-	-	-	-
160. Wiradesa	17,100,000	58,356,491	-	625,891
161. Wonokerto	-	-	-	-
Jumlah/Total 2020	172,290,400	603,805,778	5,782,773	127,452,888
2019	433,490,011	607,839,380	1,841,663,526	

Sumber : PT. Pos Indonesia Pekalongan

Source : PT. Pos Indonesia Branch of Pekalongan

Lanjutan Tabel/Continued Table 8.2.3

Kecamatan <i>District</i>	Paket Pos	Express Dokumen <i>Nasional</i>	Express Barang <i>Nasional</i>
[1]	[6]	[7]	[8]
010. Kandangserang		857,800	462,700
020. Paninggaran		3,747,200	20,321,300
030. Lebakbarang		-	-
040. Petungkriyono		-	-
050. Talun		-	-
060. Doro		12,988,800	17,183,000
070. Karanganyar		8,340,800	612,200
080. Kajen		38,006,900	13,554,300
090. Kesesi		13,190,400	11,548,700
100. Sragi		5,326,700	1,933,600
101. Siwalan		-	-
110. Bojong		6,315,000	2,222,296
120. Wonopringgo		9,214,000	4,584,200
130. Kedungwuni		16,981,600	14,078,400
131. Karangdadap		9,249,700	6,346,900
140. Buaran		5,298,400	27,371,700
150. Tirta		-	-
160. Wiradesa		20,778,900	4,586,900
161. Wonokerto		-	-
Jumlah/Total 2020		150,296,200	124,806,196
	2019	18,591,240	45,234,107
			60,565,147

Sumber : PT. Pos Indonesia Pekalongan

Source : PT. Pos Indonesia Branch of Pekalongan

# Keuangan dan Harga-harga



Realisasi Pendapatan 2020

**2.061,69**  
M I L I A R R U P I A H

Pendapatan Asli Daerah

341,79 Miliar

Dana Perimbangan

1.206,92 Miliar

Penerimaan Lain yang Sah

512,98 Miliar

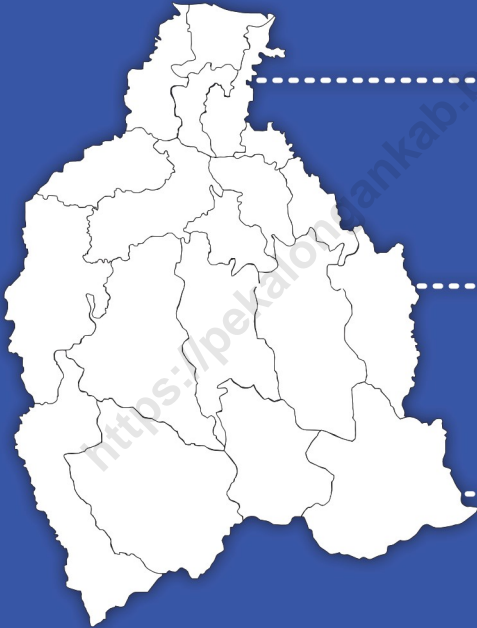

Realisasi Pengeluaran 2020

**2.053,06**  
M I L I A R R U P I A H



## 1. Pajak dan Pembangunan

Pajak yang dihimpun secara rutin dari masyarakat sangat diharapkan guna membiayai pembangunan yang ada di daerah, selain adanya sumber lain seperti alokasi dana dari APBD Propinsi Jawa Tengah dan APBN. Realisasi pendapatan Pajak Daerah di Kabupaten Pekalongan tahun anggaran 2020 sebesar 74,247 juta rupiah dari target sebesar 85,904 juta rupiah atau mengalami penurunan sebesar 13,57 persen.

Realisasi pendapatan bagi hasil pajak provinsi juga mengalami penurunan dari yang ditargetkan sebesar 110,955 juta rupiah menjadi 100,595 juta rupiah yang berarti ada penurunan berkisar 9.34 persen.

Pendapatan PBB Perdesaan dan Kota tahun 2020 sebesar 18,540 juta rupiah lebih rendah dari target yang sebesar 21,263 juta rupiah atau turun sebesar 12.8 persen.

Realisasi penerimaan laba BUMD dan hasil dari pengelolaan kekayaan daerah yang dipisahkan, tahun anggaran 2020 sebesar 10.124 juta rupiah atau naik 0,02

## 1. Taxes and Development

*Routinely collected tax from the community are expected for funding the development in the regency, in addition to any other funding source such as the allocation of funds from the Provincial Budget. The realization of local tax revenues in Pekalongan Regency, 2020 was 74,247 million rupiahs from the target of 85,904 million rupiahs or decrease 13,57 percent.*

*Realization of provincial tax revenue sharing also decreased from the target 110.955 million rupiahs to 100,595 million rupiah which means decrease of 9.34 percent.*

*The Income tax on land and building (PBB) 2020 is 18,540 million rupiahs. It is lower than the target of 21,263 million rupiahs or decrease 12,8 percent.*

*The realization of regional government-owned enterprises profit and the results of separated regional wealth management and other locally-generated revenue, 2020 is 10.124 million rupiahs or increase 0.02 percent from the target of 10.122 million rupiahs.*



persen dari target sebesar 10.122 juta rupiah. Untuk pengeluaran Pemerintah Kabupaten Pekalongan selama tahun 2020 sebesar 2,053,055 juta rupiah.

## 2. Koperasi

Jumlah koperasi di Kabupaten Pekalongan sebanyak 623, dengan jumlah anggota 66.974 orang. Data Detail tentang koperasi ditampilkan dalam bab ini

*For Pekalongan regency government expenditure 2020 was 2,053,055 million rupiahs.*

## 2. Cooperative

*The number of cooperatives in Pekalongan Regency is 623, with 66.974 members. Detailed data about cooperatives are presented in this chapter.*

<https://pekalongankab.bps.go.id>

## 9.1 KEUANGAN FINANCE

**Tabel  
Table** 9.1.1

**Target dan Realisasi Pendapatan Retribusi Daerah Kabupaten  
Pekalongan (Rupiah) Tahun Anggaran 2020  
Target and Realization of Local Retribution Receipt of Pekalongan  
Regency (Rupiah) Fiscal Year of 2020**

No.	Jenis Retribusi Daerah Kind of Local Retribution	Target (Rp.) Target	Realisasi (Rp.) Realization	%
[1]	[2]	[3]	[4]	[5]
1	Retribusi Pelayanan Kesehatan.... - LRA	614,993,500	274,423,000	44.62
2	Retribusi Pelayanan Persampahan/ Kebersihan..... - LRA	800,292,000	474,930,000	59.34
3	Retribusi Pelayanan Pemakaman dan Pengabuan Mayat.... -	8,500,000	6,800,000	80.00
4	Penyediaan Pelayanan Parkir di Tepi Jalan Umum - LRA	851,176,000	696,796,000	81.86
5	Retribusi Pelayanan Pasar - LRA	8,780,161,200	6,167,258,049	70.24
6	Retribusi Pengujian Kendaraan Bermotor - LRA	588,174,500	541,403,000	92.05
7	Penyediaan dan/atau Penyedotan Kakus - LRA	80,000,000	52,320,000	65.40
8	Retribusi Pengolahan Limbah Cair - LRA	15,000,000	6,100,000	40.67
9	Retribusi Pelayanan Tera/Tera Ulang - LRA	125,000,000	90,459,500	72.37
10	Pemanfaatan ruang untuk menara telekomunikasi - LRA	850,080,000	770,606,200	90.65
11	Retribusi Pemakaian Kekayaan Daerah - LRA	1,113,660,700	811,243,000	72.84
12	Retribusi Sewa Alat Berat	612,400,000	162,825,000	26.59
13	Retribusi Tempat Pelelangan - LRA	306,372,560	364,408,170	118.94
14	Retribusi Terminal	154,547,100	122,575,000	79.31
15	Pelayanan Tempat Khusus Parkir - LRA	309,120,000	347,105,000	112.29
16	Pelayanan Tempat Penginapan/Pesangrahan/Vila - LRA	5,000,000	0	-
17	Retribusi Rumah Potong Hewan - LRA	251,457,600	113,278,000	45.05
18	Retribusi Tempat Rekreasi dan Olah raga- LRA	700,354,050	698,754,500	99.77
19	Penjualan Hasil Produksi Usaha Daerah - LRA	76,265,000	60,197,000	78.93
20	Retribusi Izin Mendirikan Bangunan	1,755,000,000	801,757,000	45.68
21	Retribusi Izin Trayek - LRA	5,510,000	3,650,000	66.24
22	Retribusi Jasa Laboratorium	102,340,000	141,850,000	138.61
Jumlah / Total		18,105,404,210	12,708,738,419	70.19

Sumber : Dinas Pendapatan dan Pengelolaan Keuangan Daerah Kabupaten Pekalongan

Source : Income and Financial Management Service of Pekalongan Regency

**Tabel 9.1.2**  
**Table**

**Target dan Realisasi Pendapatan Pajak Daerah Kabupaten Pekalongan (Rupiah) Tahun Anggaran 2020**  
**Target and Realization of Region Tax Receipt of Pekalongan Regency (Rupiah) Fiscal Year of 2020**

No.	Jenis Pajak <i>Kind of Tax</i>	Target (Rp.) <i>Target</i>	Realisasi (Rp.) <i>Realization</i>	%
[1]	[2]	[3]	[4]	[5]
1	Pajak Hotel	776,673,000	582,609,673	75.01
2	Pajak Restoran	5,412,512,000	3,363,647,521	62.15
3	Pajak Hiburan	612,649,653	132,255,945	21.59
4	Pajak Reklame	2,379,550,000	1,052,039,925	44.21
5	Pajak penerangan jalan	30,073,895,500	30,885,871,370	102.70
6	Pajak Parkir	65,000,000	80,001,747	123.08
7	Pajak Pengambilan dan Pemanfaatan ABT	2,621,290,048	1,976,162,944	75.39
8	Pajak Sarang Burung Walet	25,000,000	20,750,000	83.00
9	Pajak Mineral bukan logam dan Bantuan	5,044,825,500	305,617,000	6.06
10	PBB Perdesaan dan Kota	21,263,356,649	18,540,738,953	87.20
11	Bea Perolehan Hak Atas Tanah dan Bangunan	17,630,000,000	17,307,444,798	98.17
	Jumlah/ Total 2020	85,904,752,350	74,247,139,876	86.43
	2019	75,262,615,223	78,217,364,950	103.93
	2018	58,084,242	65,416,345	112.62
	2017	43,095,055	47,296,813	109.75

Sumber : Dinas Pendapatan dan Pengelolaan Keuangan Daerah Kabupaten Pekalongan  
Source : *Income and Financial Management Service of Pekalongan Regency*

**Tabel 9.1.3**  
**Table**

**Target Dan Realisasi Pendapatan Hasil Perusahaan Milik Daerah Dan Pengelolaan Kekayaan Daerah Yang Dipisahkan Serta Lain-Lain PAD Yang Sah di Kabupaten Pekalongan Tahun Anggaran 2020**  
**Target and Realization of Receipt from Local Government Owned Local Asset Management and Other Legal Original Income Revenue in Pekalongan Regency Fiscal Year of 2020**

	Jenis Pendapatan <i>Kind of Revenue</i>	Target (Rp.) <i>Target</i>	Realisasi (Rp.) <i>Realization</i>	%	
	[1]	[2]	[3]	[4]	
A.	Hasil Perusahaan Milik Daerah				
	Dan Hasil Pengelolaan Kekayaan Daerah yang Dipisahkan	10,122,914,114	10,122,914,114	100.00	
	1 Perusahaan Daerah				
	2 BUMD				
	3 Bagian Laba atas penyertaan modal pada Perusahaan Milik Swasta				
	Bagian Laba PD. BPR BKK Kabupaten Pekalongan	2,545,224,765	2,545,224,765	100.00	
	PT. Bank Jateng	6,364,622,955	6,364,622,955	100.00	
	Bagian Laba PDAM Kajen	1,213,066,394	1,213,066,394	100.00	
	Bagian Laba PT. PRPP Jateng	-	1,701,490	-	
B.	Lain-lain Pendapatan asli daerah yang sah	264,655,696,810	244,706,065,335	92.46	
1	Hasil Penjualan Aset Daerah Yang Tidak Dipisahkan - LRA	12,806,600,000	1,752,340,000	13.68	
	Pelepasan Hak Atas Tanah	12,318,600,000	-	-	
	Penjualan Peralatan/Perlengkapan Kantor Tidak Terpakai - LRA	50,000,000	38,000,000	76.00	
	Penjualan Kendaraan Dinas Roda Dua - LRA	50,000,000	-	-	
	Penjualan Kendaraan Dinas Roda Empat - LRA	150,000,000	-	-	
	Penjualan Perlengkapan Lalu Lintas - LRA	8,000,000	9,320,000	116.50	
	Penjualan bahan-bahan Bekas Bangunan - LRA	200,000,000	1,654,770,000	827.39	
	Penjualan Hasil Penebangan Pohon - LRA	30,000,000	50,250,000	167.50	
2	Hasil Penjualan Aset Lainnya - LRA	2,059,000,000	712,605,290	34.61	
3	Penerimaan Jasa Giro - LRA	4,161,445,911	2,192,569,808	52.69	
4	Pendapatan Bunga - LRA	9,600,000,000	4,061,917,786	42.31	
5	Tuntutan Ganti Kerugian Daerah - LRA	240,274,290	2,600,000	1.08	
6	Pendapatan Denda atas Keterlambatan Pelaksanaan Pekerjaan - LRA	900,000,000	115,593,891	12.84	
7	Pendapatan Denda Pajak - LRA	1,071,231,860	241,123,659	22.51	
8	Pendapatan Denda Retribusi - LRA	3,760,000	19,714,080	524.31	
9	Pendapatan Hasil Eksekusi atas Jaminan - LRA	2,875,000,000	447,251,100	15.56	
10	Pendapatan dari Pengembalian	4,743,795,202	1,663,764,203	35.07	
11	Pendapatan BLUD - LRA	211,852,878,615	230,805,516,711	108.95	
12	Dana Kapitasi JKN Pada FKTP - LRA	0	0	-	
13	Lain-lain PAD yang Sah Lainnya - LRA	0	34,340	-	
14	Pendapatan dari Piutang	14,331,710,932	2,690,534,467	18.77	
15	Pendapatan dari Denda Keterlambatan Laporan - LRA	10,000,000	500,000	5.00	
16	Pendapatan dari Klaim Asuransi	0	0	-	
	Jumlah / Total	A + B 2020	274,778,610,924	254,828,979,449	92.74
		2019	318,274,685,528	250,317,963,442	78.65
		2018	296,548,011	235,705,551	79.48
		2017	240,565,132	240,424,557	99.94

Sumber : Dinas Pendapatan dan Pengelolaan Keuangan Daerah Kabupaten Pekalongan

Source : *Income and Financial Management Service of Pekalongan Regency*

**Tabel 9.1.4**  
**Table**

**Target dan Realisasi Pendapatan Bagi Hasil di Kabupaten  
Pekalongan Tahun Anggaran 2020**  
**Target and Realization of Profit Sharing Revenue in Pekalongan  
Fiscal Year 2020**

Jenis Pendapatan <i>Kind of Revenue</i>	Target (Rp.) <i>Target</i>	Realisasi (Rp.) <i>Realization</i>	%	
[1]	[2]	[3]	[4]	
A. BAGI HASIL PAJAK	145,520,857,630	129,011,411,888	88.65	
1. <u>Bagi Hasil Pajak ( Pusat )</u>	34,565,389,036	28,416,211,565	82.21	
a. Bagi Hasil dari Pajak Bumi dan Bangunan	12,548,240,905	7,698,065,556	61.35	
b. Bagi Hasil dari PPh Pasal 25 dan Pasal 29 wajib pajak OPDN dan PPh Pasal 21	15,457,609,603	14,667,062,176	94.89	
c. Bagi Hasil Penerimaan Cukai Tembakau	6,559,538,528	6,051,083,833	92.25	
2. <u>Bagi Hasil Pajak Propinsi</u>	110,955,468,594	100,595,200,323	90.66	
a. Bagi Hasil dari Pajak Kendaraan Bermotor	24,127,478,000	18,938,038,447	78.49	
b. Bagi Hasil dari Bea Balik Nama Kendaraan Bermotor	19,670,288,000	11,645,455,417	59.20	
c. Bagi Hasil dari Pajak Bahan Bakar Kendaraan Bermotor	21,982,197,000	17,748,123,215	80.74	
d. Bagi Hasil dari Pajak Pengambilan dan Pemanfaatan Air Permukaan	102,424,000	139,991,497	136.68	
e. Bagi Hasil Pajak Rokok	42,473,635,000	49,524,145,153	116.60	
f. Kekurangan Dana Bagi Hasil Pajak dari Provinsi Tahun 2018	2,599,446,594	2,599,446,594	100.00	
B. 1. BAGI HASIL BUKAN PAJAK	2,552,249,414	2,316,074,200	90.75	
a. Bagi Hasil dari Provisi Sumber Daya Hutan	445,703,397	228,285,742	51.22	
b. Bagi Hasil dari IuranEksplorasi dan Iuran Eksplorasi ( Royalti )	0	383,553		
c. Bagi Hasil dari Pungutan Hasil Perikanan	1,425,207,061	788,276,289	55.31	
d. Bagi Hasil dari Pertambangan Minyak Bumi	57,984,485	56,090,685	96.73	
e. Bagi Hasil dari Pertambangan Gas Bumi	405,494,882	1,198,020,643	295.45	
f. Bagi Hasil dari Pertambangan Panas Bumi	216,808,491	44,889,688	20.70	
g. Bagi Hasil dari Sumber Daya Alam Mineral dan Batu	1,051,098	127,600	12.14	
h. Sumbangan Pihak Ketiga				
i. Retribusi Tera, Tera Ulang alat-alat Ukur , Takar, Timbang dan Perlengkapannya				
Jumlah / Total A + B 2020	148,073,107,044	131,327,486,088	88.69	
	2019	137,125,984,146	132,056,700,663	96.30
	2018	132,921,824,161	136,812,659,186	102.93
	2017	126,870,837,161	128,410,202,728	101.21

Sumber : Dinas Pendapatan dan Pengelolaan Keuangan Daerah Kabupaten Pekalongan

Source : Income and Financial Management Service of Pekalongan Regency

**Tabel 9.1.5**  
**Table**

**Realisasi Pendapatan Pemerintah Kabupaten Pekalongan Tahun Anggaran 2020**  
**Government Receipt Realization of Pekalongan Regency Fiscal Year of 2020**

Jenis Pendapatan <i>Kind of Receipt</i>	Jumlah Uang ( Rp.) <i>Number of Money (Rp.)</i>
[1]	[2]
1. Bagian Pendapatan Asli Daerah	341,786,559,234.15
1.1. Pajak Daerah	74,247,139,876.00
1.2. Retribusi Daerah	12,708,738,419.00
1.3. Hasil Perusahaan Milik Daerah dan Hasil Pengelolaan Kekayaan Daerah yang Dipisahkan	10,124,615,604.00
1.4. Lain Lain Pendapatan Asli Daerah yang sah	244,706,065,335.15
2. Dana Perimbangan	1,206,915,407,953.00
2.1. Bagi Hasil Pajak / bukan pajak	30,732,285,765.00
2.2. Dana Alokasi Umum	885,145,414,000.00
2.3. Dana Alokasi Khusus	291,037,708,188.00
3. Pinjaman Daerah	
4. Lain-lain Pendapatan yang Sah	512,981,596,594.00
4.1. Hibah	97,954,837,590.00
4.2. Dana Bagi Hasil Pajak dari Propinsi dan Dana Bagi Hasil Pajak dari Propinsi ( diluar wilayah ybs)	100,595,200,323.00
4.3. DanaPenyesuaian	40,927,086,000.00
4.4. Bantuan keuangan dari propinsi	10,107,366,681.00
4.5. Dana Desa	263,397,106,000.00
<b>Jumlah/Total</b>	<b>2,061,683,563,781.15</b>

Sumber : Dinas Pendapatan dan Pengelolaan Keuangan Daerah Kabupaten Pekalongan

Source : *Income and Financial Management Service of Pekalongan Regency*

**Tabel 9.1.6**  
**Table**

**Realisasi Pengeluaran Pemerintah Kabupaten Pekalongan Tahun Anggaran 2020**  
**Government Expenditures Realization of Pekalongan Regency Fiscal Year of 2020**

Jenis Pengeluaran <i>Kind of Expenditures</i>	Jumlah Uang ( Rp.) <i>Number of Money</i>
[1]	[2]
A. BELANJA OPERASI	1,422,282,792,998.00
1. Belanja Pegawai	934,743,678,617.00
2. Belanja Barang dan Jasa	389,192,241,451.00
3. Belanja Bunga	
4. Belanja Subsidi	
5. Belanja Hibah	82,571,722,930.00
6. Belanja Bantuan Sosial	15,775,150,000.00
B. BELANJA MODAL	239,471,535,400.00
1. Tanah	2,213,380,920.00
2. Peralatan dan Mesin	69,608,028,947.00
3. Gedung dan Bangunan	78,490,710,101.00
4. Belanja Jalan, Irigasi dan Jaringan	82,899,942,786.00
5. Aset tetap Lainnya	6,259,472,646.00
6. Modal BLUD	
C. BELANJA TAK TERDUGA	3,892,045,746.00
1. Belanja Tak terduga	3,892,045,746.00
<b>JUMLAH BELANJA DAERAH</b>	<b>1,665,646,374,144.00</b>
TRANSFER	
1. Bagi Hasil ke Desa	5,536,294,659.00
1.1. Bagi Hasil Pajak	4,761,769,149.00
1.2. Bagi Hasil Retribusi	774,525,510.00
2. Bagi Hasil pihak ketiga	
2.1. Bagi Hasil retribusi pihak ketiga	
3. Bantuan Keuangan ke Desa	381,872,929,000.00
3.1. Penghasilan Aparat Desa	
3.2. Alokasi Dana Desa	372,695,729,000.00
3.3. Pembangunan Desa	6,178,200,000.00
3.4. Bantuan Keuangan Lainnya	2,999,000,000.00
4. Bantuan keuangan transfer ke daerah lain	
5. Bantuan Keuangan Parpol	
5.1. Bantuan Keuangan Partai Politik	
<b>JUMLAH TRANSFER</b>	<b>387,409,223,659.00</b>
<b>JUMLAH TOTAL</b>	<b>2,053,055,597,803.00</b>

Sumber : Dinas Pendapatan dan Pengelolaan Keuangan Daerah Kabupaten Pekalongan

Source : Income and Financial Management Service of Pekalongan Regency

## 9.2 KOPERASI COOPERATIVE

**Tabel 9.2.1** Banyaknya Anggota Koperasi Menurut Jenis Koperasi di Kabupaten Pekalongan Tahun 2020  
*Number of Cooperative Member by Kind of Cooperative in Pekalongan Regency 2020*

Jenis Koperasi <i>Kind of Cooperative</i>	Jml Koperasi <i>Number of Cooperative</i>	Jumlah Anggota/ <i>Number of Member</i>		
		L / M	P / F	Jumlah Total
[1]	[2]	[3]	[4]	[5]
I. KOPERASI UNIT DESA	17	7,549	5,153	12,702
II. KOPERASI PERTANIAN	186	3,449	1,950	5,399
III. KOPERASI PERIKANAN				
1. Kop. Perikanan Darat	1	137	33	170
2. Kop. Perikanan Laut	6	129	-	129
IV. KOPERASI PETERNAKAN	2	53	13	66
V. KOPERASI INDUSTRI				
1. Kop. Sandang Batik	3	615	242	857
2. Kop. Sandang Tenun	-	-	-	-
3. Koperasi Bordir	11	-	268	268
4. Kop. Inkra Kayu	-	-	-	-
VI. KOPERASI JASA	5	148	-	148
VII. KOPERASI FUNGSIONAL				
1. Kop. Pegawai Negeri	38	8,303	5,972	14,275
2. Kop. Angkatan Darat	-	-	-	-
3. Kop. Polri	1	568	37	605
4. Kop. Veteran	-	-	-	-
5. Kop. Pensiunan	6	284	315	599
6. Kop. Karyawan	29	4,956	5,149	10,105
7. Kop. Wanita/Pemuda	25	175	1,299	1,474
8. Kop. Sekolah/Murid	-	-	-	-
9. Pondok Pesantren	16	2,462	1,958	4,420
VIII. KOPERASI SIMPAN PINJAM	92	3,185	3,840	7,025
IX. KOPERASI LAINNYA				
1. Primkopti	1	359	114	473
2. KSU	105	2,294	2,379	4,673
3. Kop. Pasar	14	924	900	1,824
4. Koperasi Jenis Lainnya	65	1,082	680	1,762
Jumlah/Total 2020	623	36,672	30,302	66,974

Sumber : Dinas Perindustrian, Perdagangan, Koperasi dan UMKM Kab.Pekalongan

Source : Industry, Trading, Co Operative and UMKM of Pekalongan Regency



**Tabel**  
**Table** 9.2.2

**Besarnya Simpanan Pokok, Simpanan Wajib, Simpanan Manasuka dan Simpanan Lainnya Menurut Jenis Koperasi di Kabupaten Pekalongan Tahun 2020**

**Number of Main Saving, Obligatory Savings, Voluntary Savings and Others Saving by Kind of Cooperative in Pekalongan Regency 2020**

Jenis Koperasi <i>Kind of Cooperative</i>	Besarnya Simpanan/Number of Savings			
	Simpanan Pokok <i>Main Saving</i>	Simpanan Wajib <i>Obligatory Saving</i>	Simpanan Sukarela <i>Voluntary Saving</i>	Simpanan Lainnya <i>Others Saving</i>
[1]	[2]	[3]	[4]	[5]
I. KOPERASI UNIT DESA	133,000	313,000	70,000	-
II. KOPERASI PERTANIAN	30,000	42,000	25,000	-
III. KOPERASI PERIKANAN				-
1. Kop. Perikanan Darat	14,000	1,000	1,000	-
2. Kop. Perikanan Laut	44,000	3,000	3,000	-
IV. KOPERASI PETERNAKAN	20,000	12,000	4,000	-
V. KOPERASI INDUSTRI				
1. Kop. Sandang Batik	64,000	208,000	495,000	-
2. Kop. Sandang Tenun	-	-	-	-
3. Koperasi Bordir	1,000	230,000	-	-
4. Kop. Inkra Kayu	-	-	-	-
VI. KOPERASI JASA	14,000	2,000	1,000	-
VII. KOPERASI FUNGSIONAL				
1. Kop. Pegawai Negeri	249,000	17,255,000	21,000	1,269,000
2. Kop. Angkatan Darat	-	-	-	-
3. Kop. Polri	55,000	5,320,000	-	720,000
4. Kop. Veteran	-	-	-	-
5. Kop. Pensiunan	30,000	120,000	-	26,000
6. Kop. Karyawan	72,000	8,432,000	204,000	515,000
7. Kop. Wanita/Pemuda	8,000	98,000	1,000	2,000
8. Kop. Sekolah/Murid/	-	-	-	-
9. Pondok Pesantren	50,000	97,000	-	-
VIII. KOPERASI SIMPAN PINJAM	737,000	405,000	2,516,000	376,000
IX. KOPERASI LAINNYA				
1. Primkopti	35,000	71,000	10,000	27,000
2. Kop. Pariwisata	-	-	-	-
3. Kop. Pas/KSU	68,000	417,000	495,000	397,000
4. Kop. Jenis Lain	72,000	515,000	52,000	-
Jumlah/Total 2020	1,696,000	33,541,000	3,898,000	3,332,000

Sumber : Dinas Perindustrian, Perdagangan, Koperasi dan UMKM Kab.Pekalongan

Source : Industry, Trading, Co Operative and UMKM of Pekalongan Regency

**Tabel**  
**Table** 9.2.3

**Besarnya Cadangan, Volume Usaha dan Dana-Dana Koperasi Menurut Jenis Koperasi di Kabupaten Pekalongan 2020**  
**Number of Reserve, Turn Over and Capital Cooperative by Kind of Cooperative in Pekalongan Regency 2020**

Jenis Koperasi <i>Kind of Cooperative</i>	Cadangan <i>Reserve</i>	Volume Usaha <i>Turn Over</i>	Dana-dana <i>Capitals</i>
[1]	[2]	[3]	[4]
I. KOPERASI UNIT DESA	1,916,000	7,020,000	2,388,000
II. KOPERASI PERTANIAN	30,000	70,000	-
III. KOPERASI PERIKANAN	-	-	-
1. Kop. Perikanan Darat	-	201,000	-
2. Kop. Perikanan Laut	-	19,000	-
IV. KOPERASI PETERNAKAN	15,000	25,000	-
V. KOPERASI INDUSTRI			
1. Kop. Sandang Batik	10,010,000	4,678,000	493,000
2. Kop. Sandang Tenun	-	-	-
3. Koperasi Bordir	8,000	724,000	118,000
4. Kop. Inkra Kayu	-	-	-
VI. KOPERASI JASA	8,000	15,000	-
VII. KOPERASI FUNGSIONAL			
1. Kop. Pegawai Negeri	1,421,000	65,543,000	295,000
2. Kop. Angkatan Darat	-	-	-
3. Kop. Polri	103,000	4,961,000	67,000
4. Kop. Veteran	-	-	-
5. Kop. Pensiunan	-	942,000	-
6. Kop. Karyawan	1,559,000	21,440,000	-
7. Kop. Wanita/Pemuda	164,000	1,239,000	22,000
8. Kop. Sekolah/Murid/	-	-	-
9. Pondok Pesantren	-	1,934,000	-
VIII. KOPERASI SIMPAN PINJAM	2,117,000	35,568,000	-
IX. KOPERASI LAINNYA			
1. Primkopti	20,000	50,000	47,000
2. Kop. Pariwisata	-	-	-
3. Kop. Pas/KSU	10,313,000	34,482,000	693,000
4. Kop. Jenis Lain	107,000	587,000	-
Jumlah/Total 2020	27,791,000	179,498,000	4,123,000

Sumber : Dinas Perindustrian, Perdagangan, Koperasi dan UMKM Kab.Pekalongan

Source : Industry, Trading, Co Operative and UMKM of Pekalongan Regency

<https://pekalongankab.bps.go.id>

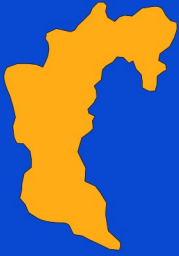

Kecamatan Wiradesa merupakan kecamatan dengan jumlah usaha perdagangan dengan usaha pertokoan **terbanyak**

Usaha  
Perdagangan  
Toko

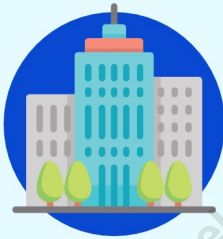

89

Usaha  
Perdagangan  
Kios



1.265

Usaha  
Perdagangan  
Kecil



1.268

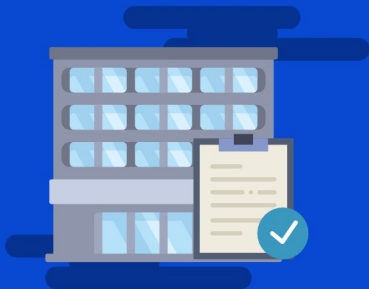

Jumlah Swalayan sampai dengan kondisi terakhir pada tahun 2020

**67** Swalayan



## 1. Ekspor Impor

Perdagangan Export Import merupakan salah satu pemasukan APBN / APBD suatu daerah termasuk dikabupaten Pekalongan. Jumlah nilai Ekspor Kabupaten Pekalongan lima tahun terakhir dari tahun 2016 sampai dengan tahun 2020 fluktuatif. Pada tahun 2020 nilai ekspor di Kabupaten Pekalongan mencapai titik tertinggi yaitu US \$ 259.625 juta. Tahun 2018 adalah tahun dimana nilai ekspor di kota santri berada di titik terendah selama lima tahun terakhir yaitu sebesar US \$ 32,910 juta.

Rata-rata nilai ekspor Kabupaten Pekalongan selama lima tahun terakhir per tahunnya adalah US\$ 51.958 juta.

Selama tahun 2020 nilai ekspor Kabupaten Pekalongan adalah US\$ 259.625 juta dengan rata-rata nilai ekspor per bulan adalah US\$ 21.635 juta.

## 2. Realisasi Penyaluran Pupuk

Pupuk yang ada dan tersalur di Kabupaten Pekalongan yaitu Pupuk Urea, Pupuk SP36, Pupuk ZA, Pupuk Phonska, dan Pupuk Petroganik dengan total tersalur 20.150.503,15 ton.

## 1. Export Import

The Export Import Trade is one of the revenues of the APBN / APBD of a region, including in Pekalongan district. The total export value of Pekalongan Regency in the last five years from 2016 to 2020 has fluctuated. In 2020 the export value in Pekalongan Regency reached its highest point of US \$ 259.625 million. 2018 was the year when the export value in the city of santri was at its lowest point in the last five years, namely US \$ 32,910 million.

The average export value of Pekalongan Regency for the last five years per year is US \$ 51.958 million.

During 2020 the export value of Pekalongan Regency was US \$ 259.625 million with an average export value per month of US \$ 21.635 million.

## 2. Realization Fertilizer Distribution

*Fertilizer Distributed in Pekalongan were Urea, SP36 Fertilizer, Fertilizers ZA, Phonska Fertilizers and Fertilizer Petroganik with total value is 20.150.503,15 tons.*

Pupuk terbanyak yang tersalurkan di Kabupaten Pekalongan adalah pupuk urea sebanyak 10,690,317 ton, dan pupuk yang paling kecil tersalurkan adalah pupuk ZA sebanyak 859,475.10 ton

*The Most fertilizers distributed in Pekalongan regency is Urea 10,690,317 tons, and the less was ZA 859,475.10 tons.*

<https://pekalongankab.bps.go.id>

**Tabel**  
**Table** 10.1

**Jumlah Pedagang Pasar Umum di Dalam dan di Luar Pasar  
di Kabupaten Pekalongan Tahun 2020**  
**Number of Public Market Merchant Inside and Outside  
Market in Pekalongan Regency 2020**

Kecamatan <i>District</i>	Nama Pasar <i>Market Name</i>	Luar Pasar <i>Outside Market</i>			Dalam Pasar <i>Inside Market</i>	
		Toko <i>Shop</i>	Kios <i>Kiosk</i>	Pedagang <i>Merchant</i>	LOS <i>Stall</i>	Pedagang <i>Merchant</i>
[1]	[2]	[3]	[4]	[5]	[6]	[7]
010. Kandangserang	...	0	0	0	0	0
020. Paninggaran	...	0	0	0	0	0
030. Lebakbarang	...	0	0	0	0	0
040. Petungkriyono	...	0	0	0	0	0
050. Talun	...	0	0	0	0	0
060. Doro	Doro	25	125	150	725	724
070. Karanganyar	Karanganyar	0	110	110	441	441
080. Kajen	Kajen	0	254	170	1329	888
090. Kesesi	Kesesi	0	95	95	934	934
100. Sragi	Sragi	0	70	70	712	712
101. Siwalan	...	0	0	0	0	0
110. Bojong	Bojong	0	62	62	655	655
120. Wonopringgo	Wonopringgo	0	75	75	502	502
130. Kedungwuni	Kedungwuni	18	169	187	709	709
131. Karangdadap	...	0	0	0	0	0
140. Buaran	Ngebrak	0	22	22	112	112
150. Tirto	Tanjung	0	2	0	9	13
160. Wiradesa	Wiradesa	46	265	311	1107	1107
161. Wonokerto	...	0	0	0	0	0
162. Kedungwuni	Babrik	0	16	16	202	202
Jumlah/ Total		89	1265	1268	7437	6999

Sumber : Dinas Perindustrian, Perdagangan, Koperasi dan UMKM Kab.Pekalongan

Source : Industry, Trading, Co Operative and UMKM of Pekalongan Regency



**Tabel**  
**Table** 10.2

**Jumlah Pasar Menurut Jenisnya di Kabupaten Pekalongan  
Tahun 2020**  
*Number of Market by It's Kind in Pekalongan Regency 2020*

Jenis Pasar/ <i>Kind of Market</i>	2019	2020
[1]	[2]	[3]
Departement Store	-	-
Pasar Swalayan/Toserba	49	67
Pasar Perbelanjaan/ Pasar Grosir	2	2
Pasar Umum/Kabupaten	12	12
Pasar Hewan	5	6
Pasar Buah	1	1
Pasar Sepeda	1	1
Pasar Ikan	3	3
Pasar Desa	6	6
Jumlah / Total	79	98

Sumber : Dinas Perindustrian, Perdagangan, Koperasi dan UMKM Kab.Pekalongan

Source : Industry, Trading, Co Operative and UMKM of Pekalongan Regency

**Tabel**  
**Table** 10.3

**Jumlah Pasar Menurut Jenisnya per Kecamatan di  
Kabupaten Pekalongan Tahun 2020**  
*Number of Market by Kind and District in Pekalongan  
Regency 2020*

Kecamatan <i>District</i>	Luar Pasar <i>Outside Market</i>				Jumlah <i>Total</i>
	Umum/ Kab	Desa	Hewan	Ikan	
	<i>Public</i>	<i>Village</i>	<i>Cuttle</i>	<i>Fish</i>	
[1]	[2]	[3]	[4]	[5]	[6]
010. Kandangserang	0	1	0	0	1
020. Paniggaran	0	1	0	0	1
030. Lebakbarang	0	0	0	0	0
040. Petungkriyono	0	0	0	0	0
050. Talun	0	0	0	0	0
060. Doro	1	0	1	0	2
070. Karanganyar	1	0	0	0	1
080. Kajen	1	0	1	0	2
090. Kesesi	1	0	1	0	2
100. Sragi	1	1	0	0	2
101 Siwalan	0	0	0	0	0
110. Bojong	1	0	0	0	1
120. Wonopringgo	1	0	0	0	1
130. Kedungwuni	2	1	1	0	4
131. Karangdadap	0	1	0	0	1
140. Buaran	1	0	0	0	1
150. Tirto	1	0	0	0	1
160. Wiradesa	1	0	1	0	3
161. Wonokerto	0	1	0	2	3
<b>Jumlah / Total</b>	12	6	5	2	26

Sumber : Dinas Perindustrian, Perdagangan, Koperasi dan UMKM Kab.Pekalongan

Source : Industry, Trading, Co Operative and UMKM of Pekalongan Regency

**Tabel**  
**Table** 10.4**Nilai Ekspor Kabupaten Pekalongan Setiap Bulan Tahun  
2016 - 2020 (US \$)**  
**Export Value of Pekalongan Regency per Month 2016 - 2020  
(US \$)**

Bulan	2016	2017	2018	2019	2020
[1]	[2]	[3]	[4]	[5]	[6]
1 Januari	4,348,149.77	2,535,742.85	2,300,657.33	10,025,012.68	42,476,324,761.00
2 Februari	3,427,370.31	2,661,698.88	2,024,040.00	10,008,189.69	39,249,646,463.00
3 Maret	4,790,888.30	3,891,463.68	11,910,969.90	16,056,394.22	30,981,429,423.00
4 April	3,892,300.68	3,066,082.32	3,147,817.36	9,651,251.93	19,890,923,578.00
5 Mei	3,894,796.50	3,080,933.03	2,526,487.50	2,744,912.66	12,587,019,549.00
6 Juni	1,918,291.61	1,967,494.07	784,051.32	4,801,006.87	19,144,873,410.00
7 Juli	957,551.82	2,210,428.17	2,780,184.48	3,353,340.12	23,317,518,268.00
8 Agustus	2,500,575.78	2,516,210.36	959,803.10	997,350.18	18,324,989,028.00
9 September	1,962,414.38	3,012,814.80	1,014,960.96	697,913.98	19,961,712,260.50
10 Oktober	1,258,406.57	4,170,270.36	1,951,081.89	2,070,027.88	19,952,803,897.00
11 Nopember	2,757,320.71	3,689,889.36	1,808,412.86	1,900,422.98	8,328,262,189.00
12. Desember	1,350,064.75	3,325,834.60	1,701,612.74	1,755,601.07	5,409,567,968.00
<b>Jumlah/Total</b>	<b>33,058,131.18</b>	<b>36,128,862.48</b>	<b>32,910,079.44</b>	<b>64,061,424.26</b>	<b>259,625,070,794.50</b>

Sumber : Dinas Perindustrian, Perdagangan, Koperasi dan UMKM Kab.Pekalongan

Source : Industry, Trading, Co Operative and UMKM of Pekalongan Regency

**Tabel**  
**Table 10.5****Pengadaan dan Penyaluran Pupuk Menurut Realisasi di  
Kabupaten Pekalongan Tahun 2020 (Ton)**  
**Supplying and Distribution of Fertilizer by Realization in  
Pekalongan Regency 2020 (Ton)**

Bulan	UREA	SP36	ZA	PHONSKA	PETROGANIK
[1]	[2]	[3]	[4]	[5]	[6]
1 Januari	2,000,750.00	392,050.00	120,200.00	982,200.00	111,040.00
2 Pebruari	1,447,500.00	256,700.00	120,700.00	673,050.00	43,320.00
3 Maret	527,550.00	93,000.00	65,250.00	327,950.00	24,300.00
4 April	904,250.00	189,850.00	68,550.00	468,500.00	48,400.00
5 Mei	1,170,750.00	213,400.00	110,040.00	588,200.00	64,160.00
6 Juni	1,843,850.00	67,450.00	154,210.00	998,800.00	74,380.00
7 Juli	792,000.00	25,800.00	45,750.00	672,520.00	44,580.00
8 Agustus	372,500.00	-	7,750.00	411,490.00	70,320.00
9 September	102,660.00	0.05	0.10	161,421.00	7,834.00
10 Oktober	351,813.00	19,546.00	12,513.00	305,185.00	12,864.00
11 Nopember	379,401.00	116,747.00	27,085.00	341,122.00	41,340.00
12 Desember	797,293.00	228,561.00	127,427.00	437,019.00	87,612.00
Jumlah/Total	10,690,317.00	1,603,104.05	859,475.10	6,367,457.00	630,150.00

Sumber : Dinas Perindustrian, Perdagangan, Koperasi dan UMKM Kab.Pekalongan

Source : Industry, Trading, Co Operative and UMKM of Pekalongan Regency

<https://pekalongankab.bps.go.id>

# 2 2 8 0 3

MILIAR RUPIAH

## PENDAPATAN DOMESTIK REGIONAL BRUTO

Laju Pertumbuhan Ekonomi (**Kontraksi**)



Persen

Pertumbuhan Tertinggi



Informasi dan Komunikasi  
16,02%



Jasa Kesehatan  
12,35%



Pengadaan Listrik dan Gas  
4,17%

## Struktur Perekonomian

Industri Pengolahan



30,75%

Pertanian, kehutanan, dan perikanan



17,01%

Perdagangan Besar dan Eceran



13,42%

Konstruksi



6,78%

Lapangan Usaha Lainnya 32,05%



## 1. Struktur Ekonomi

Struktur perekonomian sebagian masyarakat Kabupaten Pekalongan pada tahun 2020 telah bergeser dari sektor pertanian, kehutanan dan perikanan ke sektor ekonomi lainnya yang terlihat dari penurunan peranannya terhadap pembentukan PBRD Kabupaten Pekalongan. Sumbangan terbesar pada tahun 2020 dihasilkan oleh lapangan usaha industri pengolahan sebesar 30,75 persen, kemudian lapangan usaha pertanian, kehutanan, perikanan, sebesar 17,01 persen, dan yang ketiga adalah lapangan usaha perdagangan besar dan eceran, Reparasi Mobil dan motor sebesar 13,42 persen.

## 2. Pertumbuhan Ekonomi

Laju pertumbuhan PDRB Kabupaten Pekalongan tahun 2020 mencapai minus 1,89 persen hal ini karena dampak dari pandemi covid 19

## 1. Economic Structure

*Business sector of Pekalongan Regency Society in 2020 has been shifted from the field of farming, forestry and fisheries to economic business field. This shifted seen from the decline of contribution from the sector to Pekalongan Gross Regional Domestic Production at 2020. The highest contribution is industry sector by 30.75 percent, then the Agriculture sector by 17.01 percent. The third is Field of wholesale and retail trade, Cars Repair, and motorcycles amount by 13.42 percent*

## 2. Economic Growth

*The growth rate of Pekalongan Regency's GRDP in 2020 reached minus 1.89 percent this is due to the impact of the COVID-19 pandemic.*



Tabel  
Table 11.1

**Produk Domestik Regional Bruto Atas Dasar Harga Berlaku Menurut Lapangan Usaha (miliar rupiah), 2017 – 2020**  
**Gross Regional Domestic Product at Current Market Prices by Industry (billion rupiahs), 2017 – 2020**

Lapangan Usaha <i>Industry</i>	2017	2018*	2019**	2020**
(1)	(2)	(3)	(4)	(5)
A Pertanian, kehutanan, dan perikanan	3,487,876.97	3,638,653.84	3,767,422.28	3,878,724.67
B Pertambangan dan penggalian	805,190.25	903,875.42	997,946.51	990,308.79
C Industri pengolahan	6,119,953.38	6,641,106.17	7,102,497.93	7,010,931.99
D Pengadaan listrik dan gas	28,668.94	31,067.82	32,819.31	33,647.77
E Pengadaan Air, pengelolaan sampah dan limbah	7,392.55	7,719.01	8,185.04	8,522.81
F Konstruksi	1,314,975.53	1,488,508.36	1,589,755.34	1,546,617.98
G Perdagangan besar, eceran, reparasi mobil	2,636,675.00	2,856,931.40	3,086,285.19	3,059,501.22
H Transportasi dan pergudangan	481,792.59	506,830.37	556,439.53	450,822.99
I Penyediaan akomodasi dan makan minum	1,020,685.12	1,111,495.08	1,212,678.69	1,197,711.76
J Informasi dan komunikasi	407,503.07	449,099.23	506,397.62	588,205.40
K Jasa keuangan dan asuransi	505,748.44	539,748.73	565,543.16	568,637.08
L Real estate	269,826.45	286,386.08	303,510.41	307,621.10
M,N Jasa perusahaan	59,399.15	67,212.43	76,016.78	76,339.30
O Administrasi pemerintah	651,705.32	681,073.38	717,233.71	722,214.45
P Jasa pendidikan	1,236,802.46	1,361,804.90	1,520,663.23	1,509,296.68
Q Jasa kesehatan dan kegiatan sosial	269,839.03	295,719.26	320,311.14	363,879.98
R,S,T,U Jasa Lainnya	405,191.45	447,080.43	493,357.73	490,208.96
<b>Produk Domestik Regional Bruto</b> <i>Gross Regional Domestic Bruto</i>	<b>19,709,225.70</b>	<b>21,314,311.91</b>	<b>22,857,063.60</b>	<b>22,803,192.93</b>

Sumber : BPS Kabupaten Pekalongan

Source : BPS-Statistics of Pekalongan Regency

Catatan : \*) Sangat sementara

\*\*) Sangat sangat sementara

**Tabel**  
**Table** 11.2

**Produk Domestik Regional Bruto Atas Dasar Harga Konstan 2010 Menurut Lapangan Usaha (miliar rupiah), 2017 – 2020**  
**Gross Regional Domestic Product at 2010 Constant Market Prices by Industry (billion rupiahs), 2017 – 2020**

Lapangan Usaha Industry	2017	2018	2019*	2020**
-1	(2)	(3)	(4)	(5)
A Pertanian, kehutanan dan perikanan	2,308,782.63	2,347,930.82	2,390,852.86	2,415,676.92
B Pertambangan dan penggalian	515,228.93	572,036.43	623,600.70	607,289.51
C Industri pengolahan	4,651,905.35	4,915,972.98	5,150,118.50	4,948,693.19
D Pengadaan listrik dan gas	25,752.73	27,160.19	28,580.06	29,770.85
E Pengadaan Air, pengelolaan sampah, limbah	6,828.60	7,105.57	7,406.29	7,610.70
F Konstruksi	976,784.58	1,059,213.80	1,107,473.11	1,072,809.20
G Perdagangan besar dan eceran, reparasi mobil	2,177,767.85	2,309,667.37	2,441,492.14	2,391,408.72
H Transportasi dan pergudangan	412,989.96	430,582.50	464,279.40	365,315.70
I Penyediaan akomodasi dan makan minum	785,629.02	846,571.56	910,006.35	889,405.96
J Informasi dan komunikasi	426,739.37	470,251.82	524,677.12	608,707.47
K Jasa Keuangan dan Asuransi	357,783.65	371,949.67	384,021.32	389,211.30
L Real estate	231,598.13	240,734.60	250,930.66	252,244.64
M, N Jasa Perusahaan	43,410.38	47,738.38	52,669.75	51,598.10
O Administrasi Pemerintahan, pertahanan	464,972.11	480,746.87	499,436.96	493,818.97
P Jasa Pendidikan	772,483.11	830,022.50	904,962.74	885,186.15
Q Jasa kesehatan dan kegiatan sosial	199,358.06	216,294.70	231,709.69	260,337.18
R,S,T,U Jasa lainnya	321,114.26	351,071.18	384,133.34	378,427.21
<b>Produk Domestik Regional Bruto Gross Regional Domestic Bruto</b>	<b>14,679,128.72</b>	<b>15,525,050.94</b>	<b>16,356,350.99</b>	<b>16,047,511.77</b>

Sumber: BPS Kabupaten Pekalongan

Source : BPS-Statistics of Pekalongan Regency

Catatan : \*) Sangat sementara

\*\*) Sangat sangat sementara

**Tabel**  
**Table** 11.3**Distribusi Persentase Produk Domestik Regional Bruto Atas Dasar Harga Berlaku Menurut Lapangan Usaha, 2017–2020**  
**Percentage Distribution of Gross Regional Domestic Product at Current Market Prices by Industry, 2017–2020**

Lapangan Usaha Industry		2017	2018*	2019**	2020**
(1).		(2)	(3)	(4)	(5)
A	Pertanian, kehutanan dan perikanan	17.70	17.07	16.48	17.01
B	Pertambangan dan penggalian	4.09	4.24	4.37	4.34
C	Industri pengolahan	31.05	31.16	31.07	30.75
D	Pengadaan listrik dan gas	0.15	0.15	0.14	0.15
E	Pengadaan Air, pengelolaan sampah, limbah	0.04	0.04	0.04	0.04
F	Konstruksi	6.67	6.98	6.96	6.78
G	Perdagangan besar dan eceran, reparasi mobil	13.38	13.40	13.50	13.42
H	Transportasi dan pergudangan	2.44	2.38	2.43	1.98
I	Penyediaan akomodasi dan makan minum	5.18	5.21	5.31	5.25
J	Informasi dan komunikasi	2.07	2.11	2.22	2.58
K	Jasa Keuangan dan Asuransi	2.57	2.53	2.47	2.49
L	Real estate	1.37	1.34	1.33	1.35
M, N	Jasa Perusahaan	0.30	0.32	0.33	0.33
O	Administrasi Pemerintahan, pertahanan	3.31	3.20	3.14	3.17
P	Jasa Pendidikan	6.28	6.39	6.65	6.62
Q	Jasa kesehatan dan kegiatan sosial	1.37	1.39	1.40	1.60
R,S,T,U	Jasa lainnya	2.06	2.10	2.16	2.15
Produk Domestik Regional Bruto Gross Regional Domestic Bruto		100.00	100.00	100.00	100.00

Sumber : BPS Kabupaten Pekalongan

Source : BPS-Statistics of Pekalongan Regency

Catatan : \*) Sangat sementara

\*\*) Sangat sangat sementara

**Tabel**  
**Table** 11.4

**Laju Pertumbuhan Produk Domestik Regional Bruto Atas Dasar Harga Konstan 2010 Menurut Lapangan Usaha (persen), 2017–2020**  
**Growth Rate of Gross Regional Domestic Product at 2010 Constant Market Prices by Industry (percent), 2017–2020**

Lapangan Usaha Industry		2017	2018*	2019**	2020**
(1).		(3)	(3)	(4)	(5)
A	Pertanian, kehutanan dan perikanan	0.05	1.70	1.83	1.04
B	Pertambangan dan penggalian	21.27	11.03	9.01	-2.62
C	Industri pengolahan	4.58	5.68	4.76	-3.91
D	Pengadaan listrik dan gas	4.98	5.47	5.23	4.17
E	Pengadaan Air, pengelolaan sampah, limbah	4.65	4.06	4.23	2.76
F	Konstruksi	11.70	8.44	4.56	-3.13
G	Perdagangan besar dan eceran, reparasi mobi	5.23	6.06	5.71	-2.05
H	Transportasi dan pergudangan	6.38	4.26	7.83	-21.32
I	Penyediaan akomodasi dan makan minum	6.64	7.76	7.49	-2.26
J	Informasi dan komunikasi	11.73	10.20	11.57	16.02
K	Jasa Keuangan dan Asuransi	5.76	3.96	3.25	1.35
L	Real estate	6.13	3.94	4.24	0.52
M, N	Jasa Perusahaan	8.03	9.97	10.33	-2.03
O	Administrasi Pemerintahan, pertahanan	2.46	3.39	3.89	-1.12
P	Jasa Pendidikan	6.45	7.45	9.03	-2.19
Q	Jasa kesehatan dan kegiatan sosial	7.64	8.50	7.13	12.35
R,S,T,U	Jasa lainnya	7.81	9.33	9.42	-1.49
Produk Domestik Regional Bruto Gross Regional Domestic Bruto		5.44	5.76	5.35	-1.89

Sumber : BPS Kabupaten Pekalongan

Source : BPS-Statistics of Pekalongan Regency

Catatan : \*) Sangat sementara

\*\*\*) Sangat sangat sementara

**Tabel**  
**Table** 11.5

**Indeks Harga Implisit Produk Domestik Regional Bruto Menurut Lapangan Usaha di Kabupaten Pekalongan (2010=100), 2017–2020**  
**Implicit Price Index of Gross Regional Domestic Product by Business Field in Pekalongan Regency (2010 = 100), 2017–2020**

Lapangan Usaha Industry		2017	2018*	2019**	2020**
(1).		(2)	(3)	(4)	(5)
A	Pertanian, kehutanan, perikanan	151.07	154.97	157.58	160.56
B	Pertambangan dan Penggalian	156.28	158.01	160.03	163.07
C	Industri Pengolahan	131.56	135.09	137.91	141.67
D	Pengadaan Listrik dan Gas	111.32	114.39	114.83	113.02
E	Pengadaan Air, Pengelolaan sampah, Limbah	108.26	108.63	110.51	111.98
F	Konstruksi	134.62	140.53	143.55	144.17
G	Perdagangan Besar dan Eceran, reparasi mobil	121.07	123.69	126.41	127.94
H	Transportasi dan Pergudangan	116.66	117.71	119.85	123.41
I	Penyediaan akomodasi dan makan minum	129.92	131.29	133.26	134.66
J	Informasi dan Komunikasi	95.49	95.50	96.52	96.63
K	Jasa Keuangan dan Asuransi	141.36	145.11	147.27	146.10
L	Real Estate	116.51	118.96	120.95	121.95
M,N	Jasa Perusahaan	136.83	140.79	144.33	147.95
O	Administrasi pemerintahan dan pertahanan	140.16	141.67	143.61	146.25
P	Jasa Pendidikan	160.11	164.07	168.04	170.51
Q	Jasa Kesehatan dan Kegiatan sosial	135.35	136.72	138.24	139.77
R,S,T,U	Jasa lainnya	126.18	127.35	128.43	129.54
Produk Domestik Regional Bruto Gross Regional Domestic Bruto		134.27	137.29	139.74	142.10

Sumber: BPS Kabupaten Pekalongan

Source: BPS-Statistics of Pekalongan Regency

Catatan : \*) Sangat sementara

\*\*) Sangat sangat sementara

**Tabel**  
**Table** 11.6

**Laju Implisit Produk Domestik Regional Bruto Menurut Lapangan Usaha di Kabupaten Pekalongan, 2017–2020**  
**Implicit Rate of Gross Regional Domestic Product According to Business Field in Pekalongan Regency, 2017-2020**

Lapangan Usaha Industry		2017	2018*	2019**	2020**
(1).		(2)	(3)	(4)	(5)
A	Pertanian, kehutanan dan perikanan	1.23	2.58	1.68	1.90
B	Pertambangan dan penggalian	3.33	1.11	1.28	1.90
C	Industri pengolahan	2.56	2.69	2.09	2.73
D	Pengadaan listrik dan gas	6.43	2.75	0.39	-1.58
E	Pengadaan Air, pengelolaan sampah, limbah	1.16	0.35	1.73	1.33
F	Konstruksi	2.55	4.39	2.15	0.43
G	Perdagangan besar dan eceran, reparasi mobil	2.59	2.17	2.20	1.21
H	Transportasi dan pergudangan	2.46	0.90	1.82	2.97
I	Penyediaan akomodasi dan makan minum	1.15	1.06	1.50	1.05
J	Informasi dan komunikasi	6.34	0.01	1.06	0.12
K	Jasa Keuangan dan Asuransi	4.11	2.66	1.49	-0.79
L	Real estate	2.50	2.11	1.67	0.83
M, N	Jasa Perusahaan	3.59	2.90	2.51	2.51
O	Administrasi Pemerintahan, pertahanan	3.27	1.08	1.37	1.84
P	Jasa Pendidikan	3.94	2.47	2.42	1.47
Q	Jasa kesehatan dan kegiatan sosial	1.54	1.01	1.11	1.11
R,S,T,U	Jasa lainnya	1.74	0.92	0.85	0.86
Produk Domestik Regional Bruto Gross Regional Domestic Bruto		2.39	2.25	1.79	1.68

Sumber : BPS Kabupaten Pekalongan

Source : BPS-Statistics of Pekalongan Regency

Catatan : \*) Sangat sementara

\*\*\*) Sangat sangat sementara

<https://pekalongankab.bps.go.id>

## Bab 12

# Pengeluaran Penduduk

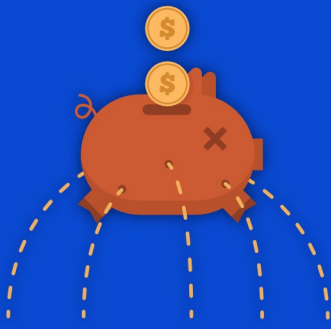

Rata-rata pengeluaran per kapita sebulan terbesar menurut kelompok makanan adalah **Makanan Jadi**

Rp. 565.318,-



Rata-rata pengeluaran per kapita sebulan terbesar menurut kelompok bukan makanan adalah **perumahan dan fasilitas rumah**

Rp. 502.996,-







Besarnya pendapatan yang diterima rumah tangga dapat menggambarkan kesejahteraan suatu masyarakat. Namun data pendapatan yang akurat sulit diperoleh, sehingga dalam kegiatan Susenas data ini didekati melalui data pengeluaran rumah tangga.

Pengeluaran rumah tangga yang terdiri dari pengeluaran makanan dan bukan makanan dapat menggambarkan bagaimana penduduk mengalokasikan kebutuhan rumah tangganya. Walaupun harga antar daerah berbeda, namun nilai pengeluaran rumah tangga masih dapat menunjukkan perbedaan tingkat kesejahteraan penduduk antar kabupaten khususnya dilihat dari segi ekonomi.

Rata-rata pengeluaran per kapita sebulan penduduk Kabupaten Pekalongan tahun 2020 tercatat sebesar 975,980.83 rupiah per kapita per bulan. Tahun 2020, sebesar 53,67 persen pengeluaran per kapita di digunakan untuk kebutuhan makanan atau sebesar 523,869.16 rupiah, sedangkan untuk kebutuhan non makanan sebesar

*The income of household structure can show the public welfare. As the accurate data of income is got difficulty, in the National Socio Economic Survey (Susenas) we approach it through the household expenditure.*

*The household expenditure, which we classify into food and non-food consumption expenditure, suggests how people to allocate their household needs. Although the interregional prices are different based on an economic side, the household expenditures can depict welfare stages between regions.*

*In 2020, the average expenditure per capita per month in Jawa Tengah was recorded at 975,980.83 rupiahs per capita per month. In 2020, it was 53,67 percent (523,869.16 rupiahs) of the total expenditure used for food consumption, where the expenditure for non food were 46.32 percent (452,111.67 rupiahs).*

46,32 persen atau sebesar  
452,111.67 rupiah.

<https://pekalongankab.bps.go.id>

**Tabel**  
**Table** 12.1

**Rata-rata Konsumsi Perkapita Sebulan menurut Kelompok Komoditas Kelompok Pengeluaran di Kabupaten Pekalongan (Rupiah), 2020**  
**Monthly Average Expenditure Per Capita by Expenditure Group in Pekalongan Regency (Rupiahs), 2020**

Kelompok Makanan Food Group		Distribusi Pengeluaran Perkapita Sebulan			
		40% Bawah	40% Tengah	20% tinggi	Rata-rata
		Pengeluaran Perkapita Sebulan	Pengeluaran Perkapita Sebulan	Pengeluaran Perkapita Sebulan	Pengeluaran Perkapita Sebulan
		Mean	Mean	Mean	Mean
[1]	[2]	[3]	[4]	[5]	[6]
KODE	PADI-PADIAN	50,707.73	54,684.59	59,368.10	54,028.69
	UMBI-UMBIAN	1,773.75	3,213.42	4,448.91	2,884.04
	IKAN	15,555.72	26,757.20	39,953.48	24,910.62
	DAGING	8,786.14	16,916.15	37,949.06	17,865.27
	TELUR DAN SUSU	15,443.10	30,410.74	49,208.70	28,176.10
	SAYUR-SAYURAN	23,910.18	36,911.48	48,769.39	34,076.95
	KACANG-KACANGAN	8,865.91	13,904.68	16,494.12	12,405.18
	BUAH-BUAHAN	9,924.96	21,798.27	48,647.25	22,411.33
	MINYAK DAN KELAPA	7,684.78	11,677.45	15,847.64	10,912.63
	BAHAN MINUMAN	12,840.99	19,863.99	29,729.19	19,024.31
	BUMBU-BUMBUAN	8,034.13	12,422.90	16,830.79	11,547.03
	BAHAN MAKANAN LAINNYA	9,146.80	11,492.21	17,680.60	11,790.13
	MAKANAN MINUMAN JADI	133,344.02	215,230.55	367,858.92	212,955.18
	ROKOK DAN TEMBAKAU	31,364.18	70,714.81	100,330.50	60,881.70
	TOTAL MAKANAN	337,382.39	545,998.45	853,116.66	523,869.16
	PERUMAHAN DAN FASILITAS RUMAH TANGGA	101,121.71	194,162.70	434,230.74	204,897.53
	ANEKA BARANG DAN JASA	49,809.19	94,580.19	258,629.64	109,444.66
	PAKAIAN, ALAS KAKI, DAN TUTUP KEPALA	14,235.94	30,148.51	62,349.08	30,214.20
	BARANG TAHAN LAMA	5,684.92	25,864.49	136,860.01	39,969.73
	PAJAK, PUNGUTAN DAN ASURANSI	14,541.67	23,645.36	62,269.90	27,720.51
KEPERLUAN PESTA DAN UPACARA/KENDURI	5,267.42	22,046.26	144,811.51	39,865.05	
TOTAL BUKAN MAKANAN	190,660.85	390,447.50	1,099,150.89	452,111.67	
TOTAL PENGELUARAN	528,043.24	936,445.95	1,952,267.54	975,980.83	

Sumber : Susenas Maret 2020

**Tabel**  
**Table** 12.2

**Rata-rata Konsumsi Kalori Perkapita Sehari menurut Kelompok Komoditas dan Kelompok Pengeluaran di Kabupaten Pekalongan (Kalori), 2020**  
**Daily Average Consumption Per Capita by Commodities Group in Pekalongan Regency (Calories), 2020**

		Distribusi Pengeluaran Perkapita Sebulan			
		40% Bawah	40% Tengah	20% tinggi	Rata-rata
Kelompok Makanan Food Group		Konsumsi Kalori Perkapita Sehari	Konsumsi Kalori Perkapita Sehari	Konsumsi Kalori Perkapita Sehari	Konsumsi Kalori Perkapita Sehari
		Mean	Mean	Mean	Mean
[1]	[2]	[3]	[4]	[5]	[6]
	PADI-PADIAN	651.18	699.73	665.94	673.54
	UMBI-UMBIAN	21.09	31.94	32.24	27.65
	IKAN	29.37	43.77	43.50	37.95
	DAGING	28.85	46.16	81.74	46.34
	TELUR DAN SUSU	34.49	54.34	79.50	51.42
	SAYUR-SAYURAN	31.19	38.37	41.23	36.07
	KACANG-KACANGAN	53.44	67.63	69.06	62.24
KODE	BUAH-BUAHAN	24.31	39.43	58.83	37.25
	MINYAK DAN KELAPA	157.97	221.84	269.71	205.84
	BAHAN MINUMAN	89.76	118.02	145.44	112.19
	BUMBU-BUMBUAN	14.60	20.68	22.59	18.63
	BAHAN MAKANAN LAINNYA	49.77	62.24	80.93	60.98
	MAKANAN MINUMAN JADI	630.29	836.77	1,075.75	801.88
	ROKOK DAN TEMBAKAU	0.00	0.00	0.00	0.00
	TOTAL MAKANAN	1,816.30	2,280.92	2,666.45	2,171.98

Sumber : Susenas Maret 2020

**Tabel** 12.3  
**Table**

**Rata-rata Konsumsi Protein Perkapita Sehari menurut Kelompok Komoditas dan Kelompok Pengeluaran di Kabupaten Pekalongan, 2020**  
*Daily Average Protein Consumption Per Capita by Commodities Group and Expenditures Group in Pekalongan Regency, 2020*

Kelompok Makanan Food Group		Distribusi Pengeluaran Perkapita Sebulan			
		40% Bawah	40% Tengah	20% tinggi	Rata-rata
		Konsumsi Protein Perkapita Sehari	Konsumsi Protein Perkapita Sehari	Konsumsi Protein Perkapita Sehari	Konsumsi Protein Perkapita Sehari
		Mean	Mean	Mean	Mean
[1]	[2]	[3]	[4]	[5]	[6]
	PADI-PADIAN	15.29	16.46	15.68	15.83
	UMBI-UMBIAN	0.18	0.26	0.29	0.24
	IKAN	4.77	7.09	7.54	6.25
	DAGING	1.86	2.94	5.28	2.98
	TELUR DAN SUSU	2.03	3.06	4.39	2.91
	SAYUR-SAYURAN	1.86	2.23	2.26	2.09
	KACANG-KACANGAN	5.16	6.40	6.65	5.95
KODE	BUAH-BUAHAN	0.24	0.40	0.65	0.39
	MINYAK DAN KELAPA	0.06	0.10	0.12	0.09
	BAHAN MINUMAN	0.69	0.86	1.05	0.83
	BUMBU-BUMBUAN	0.57	0.79	0.91	0.72
	BAHAN MAKANAN LAINNYA	0.98	1.16	1.42	1.14
	MAKANAN MINUMAN JADI	20.05	27.66	39.79	27.04
	ROKOK DAN TEMBAKAU	0.00	0.00	0.00	0.00
	TOTAL MAKANAN	53.74	69.40	86.06	66.46

Sumber : Susenas Maret 2020

<https://pekalongankab.bps.go.id>

# Bab 13

## Perbandingan Antar Kab/ Kota

Garis Kemiskinan  
Kabupaten Pekalongan

403.662



### Garis Kemiskinan 2020 (Rupiah/ Orang/ Bulan)

Jawa Tengah  
395.407

Eks-Karesidenan Pekalongan



Kab. Brebes  
431.897



Kab. Batang  
309.202



Kota Pekalongan  
460.789



Kab. Pemalang  
389.209



Kota Tegal  
502.031



Kab. Tegal  
390.520





## 1. Perbandingan Kabupaten/Kota

Pekalongan memiliki penduduk sebesar 968,821. Jumlah ini tidaklah cukup besar bila dibandingkan dengan daerah lain di provinsi Jawa Tengah. Begitu pula besaran PDRB dan lajunya yang tidak terlalu besar jika dibandingkan dengan daerah lain.

Dari sudut pandang kemiskinan, Kabupaten Pekalongan juga memiliki prosentase penduduk miskin yang cukup kecil yakni 10.19 persen. Sedangkan dari segi IPM, Kabupaten Pekalongan termasuk memiliki IPM yang tinggi yakni 69,63 persen.

Laju PDRB Kabupaten Pekalongan tahun 2020 sebesar minus 1,89 persen, dimana hal ini lebih tinggi dari kabupaten sekitarnya.

## Antar 1. *Regency/Municipal Comparison*

*Pekalongan Regency has a population of 968,821. This number is not large enough when compared to other areas in the province of Central Java. Likewise, the amount of GRDP and its rate are not too large when compared to other regions.*

*From a poverty point of view, Pekalongan Regency also has a fairly small percentage of poor people, namely 10.19 percent. Meanwhile, in terms of HDI, Pekalongan Regency has a high HDI, namely 69.63 percent.*

*The rate of PDRB in Pekalongan Regency in 2020 is minus 1.89 percent, which is higher than the surrounding districts.*

**Tabel** 13.1  
**Table**

**Jumlah Penduduk Menurut Kabupaten/Kota di Provinsi Jawa Tengah, 2016-2020**  
**Number of Population by Regency / City in Jawa Tengah Province, 2016-2020**

Kabupaten/Kota Regency/Municipality	2016	2017	2018	2019	2020
(1)	(2)	(2)	(3)	(4)	(5)
<b>Kabupaten/Regency</b>					
1. Cilacap	1,703,390	1,711,627	1,719,504	1,727,098	1,944,857
2. Banyumas	1,650,625	1,665,025	1,679,124	1,693,006	1,776,918
3. Purbalingga	907,507	916,427	925,193	933,989	998,561
4. Banjarnegara	907,410	912,917	918,219	923,192	1,017,767
5. Kebumen	1,188,603	1,192,007	1,195,092	1,197,982	1,350,438
6. Purworejo	712,686	714,574	716,477	718,316	769,880
7. Wonosobo	780,793	784,207	787,384	790,504	879,124
8. Magelang	1,257,123	1,268,396	1,279,625	1,290,591	1,299,859
9. Boyolali	969,325	974,579	979,799	984,807	1,062,713
10. Klaten	1,163,218	1,167,401	1,171,411	1,174,986	1,260,506
11. Sukoharjo	871,397	878,374	885,205	891,912	907,587
12. Wonogiri	951,975	954,706	957,106	959,492	1,043,177
13. Karanganyar	864,021	871,596	879,078	886,519	931,963
14. Sragen	882,090	885,122	887,889	890,518	976,951
15. Grobogan	1,358,404	1,365,207	1,371,610	1,377,788	1,453,526
16. Blora	855,573	858,865	862,110	865,013	884,333
17. Rembang	624,096	628,922	633,584	638,188	645,333
18. Pati	1,239,989	1,246,691	1,253,299	1,259,590	1,324,188
19. Kudus	841,499	851,478	861,430	871,311	849,184
20. Jepara	1,205,800	1,223,198	1,240,600	1,257,912	1,184,947
21. Demak	1,129,298	1,140,675	1,151,796	1,162,805	1,203,956
22. Semarang	1,014,198	1,027,489	1,040,629	1,053,786	1,053,094
23. Temanggung	752,486	759,128	765,594	772,018	790,174
24. Kendal	949,682	957,024	964,106	971,086	1,018,505
25. Batang	749,720	756,079	762,377	768,583	801,718
26. Pekalongan	880,092	886,197	891,892	897,711	968,821
27. Pemaslang	1,292,609	1,296,281	1,299,724	1,302,813	1,471,489
28. Tegal	1,429,386	1,433,515	1,437,225	1,440,698	1,596,996
29. Brebes	1,788,880	1,796,004	1,802,829	1,809,096	1,978,759
<b>Kota/ Municipality</b>					
1. Magelang	121,112	121,474	121,872	122,111	121,526
2. Surakarta	514,171	516,102	517,887	519,587	522,364
3. Salatiga	186,420	188,928	191,571	194,084	192,322
4. Semarang	1,729,083	1,757,686	1,786,114	1,814,110	1,653,524
5. Pekalongan	299,222	301,870	304,477	307,097	307,150
6. Tegal	247,212	248,094	249,003	249,905	273,825
<b>Jawa Tengah</b>	<b>34,019,095</b>	<b>34,257,865</b>	<b>34,490,835</b>	<b>34,718,204</b>	<b>36,516,035</b>

Sumber/ Source : BPS, Sensus Penduduk (SP) 2010 dan Proyeksi Penduduk Indonesia 2010–2035/BPS-Statistics Indonesia, 2010 Population Census and Indonesia Population Projection 2010–2035

**Tabel**  
**Table** 13.2

**Laju Pertumbuhan Produk Domestik Regional Bruto Atas Dasar Harga Konstant 2010 Menurut Kabupaten/Kota di Provinsi Jawa Tengah (persen), 2016-2020**  
**Rate of Growth of Gross Regional Domestic Product At Constant 2010 Prices by Regencies / Municipality in Jawa Tengah Province (percent), 2016-2020**

Kabupaten/Kota Regency/Municipality	2016	2017	2018	2019*	2020**
(1)	(2)	(3)	(4)	(5)	(6)
<b>Kabupaten/Regency</b>					
1. Cilacap	5.09	2.58	3.05	2.33	- 10.36
2. Banyumas	6.05	6.34	6.45	6.32	- 1.65
3. Purbalingga	4.85	5.37	5.42	5.65	- 1.23
4. Banjarnegara	5.44	5.65	5.67	5.60	- 1.32
5. Kebumen	5.01	5.15	5.52	5.58	- 1.46
6. Purworejo	5.15	5.27	5.38	5.45	- 1.66
7. Wonosobo	5.36	4.14	5.06	5.61	- 1.66
8. Magelang	5.39	5.50	5.28	5.30	- 1.68
9. Boyolali	5.33	5.80	5.72	5.96	- 1.24
10. Klaten	5.17	5.34	5.47	5.57	- 1.18
11. Sukoharjo	5.72	5.76	5.79	5.92	- 1.70
12. Wonogiri	5.25	5.32	5.41	5.14	- 1.41
13. Karanganyar	5.40	5.77	5.98	5.93	- 1.87
14. Sragen	5.77	5.97	5.75	5.90	- 1.81
15. Grobogan	4.51	5.85	5.83	5.37	- 1.59
16. Blora	23.54	5.98	4.41	4.05	- 4.66
17. Rembang	5.28	6.98	5.89	5.20	- 1.49
18. Pati	5.49	5.67	5.72	5.86	- 1.15
19. Kudus	2.54	3.21	3.24	3.10	- 3.53
20. Jepara	5.06	5.39	5.85	6.02	- 1.94
21. Demak	5.09	5.82	5.40	5.36	- 0.23
22. Semarang	5.30	5.65	5.79	5.59	- 2.67
23. Temanggung	5.02	5.03	5.13	5.05	- 2.13
24. Kendal	5.56	5.78	5.77	5.69	- 1.53
25. Batang	5.03	5.55	5.72	5.39	- 1.29
26. Pekalongan	5.19	5.44	5.76	5.35	- 1.89
27. Pemalang	5.43	5.61	5.70	5.80	- 0.66
28. Tegal	5.92	5.38	5.51	5.58	- 1.46
29. Brebes	5.11	5.65	5.22	5.86	- 0.59
<b>Kota/Municipality</b>					
1. Magelang	5.23	5.42	5.46	5.44	- 2.45
2. Surakarta	5.35	5.70	5.75	5.78	- 1.74
3. Salatiga	5.27	5.58	5.84	5.88	- 1.68
4. Semarang	5.89	6.70	6.52	6.86	- 1.61
5. Pekalongan	5.36	5.32	5.69	5.50	- 1.87
6. Tegal	5.49	5.95	5.87	5.77	- 2.25

Catatan/N BPS Provinsi Jawa Tengah  
Source: BPS-Statistics of Jawa Tengah Province

**Tabel**  
**Table** 13.3

**Jumlah Penduduk Miskin Menurut Kabupaten/Kota di  
Provinsi Jawa Tengah (ribu), 2016-2020**  
**Number of Poor Population by Regency/Municipality in  
Jawa Tengah Province (thousand), 2016-2020**

Kabupaten/Kota Regency/Municipality	2016	2017	2018	2019	2020
(1)	(2)	(3)	(4)	(5)	(6)
<b>Kabupaten/Regency</b>					
1. Cilacap	240.2	238.3	193.2	185.2	198.6
2. Banyumas	283.9	283.2	226.2	211.7	225.8
3. Purbalingga	171.8	171.9	144.2	140.1	149.5
4. Banjarnegara	158.2	156.8	141.7	136.1	144.9
5. Kebumen	235.9	233.4	208.7	201.3	211.1
6. Purworejo	99.1	98.6	83.6	82.2	84.8
7. Wonosobo	160.1	159.2	138.3	131.4	137.6
8. Magelang	158.9	157.2	143.4	137.5	146.3
9. Boyolali	117.0	116.4	98.2	93.8	100.6
10. Klaten	168.0	165.0	151.7	144.1	151.8
11. Sukoharjo	78.9	76.7	65.4	63.6	68.9
12. Wonogiri	124.8	123.0	102.8	98.3	104.4
13. Karanganyar	107.7	106.8	87.8	84.5	91.7
14. Sragen	126.8	124.0	116.4	113.8	119.4
15. Grobogan	184.1	181.0	168.7	161.9	172.3
16. Blora	113.9	111.9	102.5	97.9	103.7
17. Rembang	115.5	115.2	97.4	95.3	100.1
18. Pati	144.2	141.7	123.9	119.0	127.4
19. Kudus	64.2	64.4	60.0	58.0	64.2
20. Jepara	100.3	99.0	86.5	83.5	91.1
21. Demak	158.8	152.6	144.1	137.6	146.9
22. Semarang	80.7	79.7	75.7	73.9	79.9
23. Temanggung	87.1	86.8	75.4	72.6	77.3
24. Kendal	107.8	106.1	94.7	91.2	97.5
25. Batang	82.6	81.5	66.1	64.1	70.6
26. Pekalongan	113.3	111.6	89.5	87.0	91.9
27. Pemalang	227.1	225.0	208.3	200.7	209.0
28. Tegal	144.2	141.8	114.1	109.9	117.5
29. Brebes	348.0	343.5	309.2	293.2	308.8
<b>Kota/ Municipality</b>					
1. Magelang	10.6	10.6	9.6	9.1	9.3
2. Surakarta	55.9	54.9	47.0	45.2	47.0
3. Salatiga	9.7	9.6	9.2	9.2	9.7
4. Semarang	83.6	80.9	73.7	72.0	79.6
5. Pekalongan	23.7	22.5	20.5	20.2	22.2
6. Tegal	20.3	20.1	19.4	18.6	19.5
<b>Jawa Tengah</b>	<b>4,506.9</b>	<b>4,450.7</b>	<b>3,897.2</b>	<b>3,743.2</b>	<b>3,980.9</b>

Sumber/Source : BPS-Survei Sosial Ekonomi Nasional/BPS-National Socio Economic Survey

**Tabel**  
**Table** 13.4

**Indeks Pembangunan Manusia Menurut Kabupaten/Kota  
di Provinsi Jawa Tengah (ribu), 2016 - 2020**  
**Human Development Index by Regency/Municipality in  
Jawa Tengah Province (thousand), 2016 - 2020**

Kabupaten/Kota Regency/Municipality	2016	2017	2018	2019	2020
(1)	(3)	(4)	(5)	(6)	(7)
<b>Kabupaten/Regency</b>					
1. Cilacap	68.6	68,90	69.56	69.98	69.95
2. Banyumas	70.49	70,75	71.3	71.96	71.98
3. Purbalingga	67.48	67,72	68.41	68.99	68.97
4. Banjarnegara	65.52	65,86	66.54	67.34	67.45
5. Kebumen	67.41	68,29	68.8	69.6	69.81
6. Purworejo	70.66	71,31	71.87	72.5	72.68
7. Wonosobo	66.19	66,89	67.81	68.27	68.22
8. Magelang	67.85	68,39	69.11	69.87	69.87
9. Boyolali	72.18	72,64	73.22	73.8	74.25
10. Klaten	73.97	74,25	74.79	75.29	75.56
11. Sukoharjo	75.06	75,56	76.07	76.84	76.98
12. Wonogiri	68.23	68,66	69.37	69.98	70.25
13. Karanganyar	74.9	75,22	75.54	75.89	75.86
14. Sragen	71.43	72,40	72.96	73.43	73.95
15. Grobogan	68.52	68,87	69.32	69.86	69.87
16. Blora	66.61	67,52	67.95	68.65	68.84
17. Rembang	68.6	68,95	69.46	70.15	70.02
18. Pati	69.03	70,12	70.71	71.35	71.77
19. Kudus	72.94	73,84	74.58	74.94	75.00
20. Jepara	70.25	70,79	71.38	71.88	71.99
21. Demak	70.1	70,41	71.26	71.87	72.22
22. Semarang	72.4	73,20	73.61	74.14	74.10
23. Temanggung	67.6	68,34	68.83	69.56	69.57
24. Kendal	70.11	70,62	71.28	71.97	72.29
25. Batang	66.38	67,35	67.86	68.42	68.65
26. Pekalongan	67.71	68,4	68.97	69.71	69.63
27. Pemalang	64.17	65,04	65.67	66.32	66.32
28. Tegal	65.84	66,44	67.33	68.24	68.39
29. Brebes	63.98	64,86	65.68	66.12	66.11
<b>Kota/ Municipality</b>					
1. Magelang	77.16	77,84	78.31	78.8	78.99
2. Surakarta	80.76	80,85	81.46	81.86	82.21
3. Salatiga	81.14	81,68	82.41	83.12	83.14
4. Semarang	81.19	82,01	82.72	83.19	83.05
5. Pekalongan	73.32	73,77	74.24	74.77	74.98
6. Tegal	73.55	73,95	74.44	74.93	75.07
<b>Jawa Tengah</b>	<b>69,98</b>	<b>70,52</b>	<b>71.12</b>	<b>71.73</b>	<b>71.87</b>

Sumber/Source : BPS, Seri Publikasi Indeks Pembangunan Manusia/BPS Statistics Indonesia, Series of Publication of Human Development Index

**Tabel**  
**Table** 13.5

**Persentase Penduduk Miskin Menurut Kabupaten/Kota di  
Provinsi Jawa Tengah, 2017 - 2020**  
**Percentage of Poor People by Regency/Municipality in Jawa  
Tengah Province, 2017 - 2020**

Kabupaten/Kota Regency/Municipality	2017	2018	2019	2020
(1)	(2)	(3)	(4)	(5)
<b>Kabupaten/Regency</b>				
1. Cilacap	13.94	11.25	10.73	11.46
2. Banyumas	17.05	13.50	12.53	13.26
3. Purbalingga	18.80	15.62	15.03	15.90
4. Banjarnegara	17.21	15.46	14.76	15.64
5. Kebumen	19.60	17.47	16.82	17.59
6. Purworejo	13.81	11.67	11.45	11.78
7. Wonosobo	20.32	17.58	16.63	17.36
8. Magelang	12.42	11.23	10.67	11.27
9. Boyolali	11.96	10.04	9.53	10.18
10. Klaten	14.15	12.96	12.28	12.89
11. Sukoharjo	8.75	7.41	7.14	7.68
12. Wonogiri	12.90	10.75	10.25	10.86
13. Karanganyar	12.28	10.01	9.55	10.28
14. Sragen	14.02	13.12	12.79	13.38
15. Grobogan	13.27	12.31	11.77	12.46
16. Blora	13.04	11.90	11.32	11.96
17. Rembang	18.35	15.41	14.95	15.60
18. Pati	11.38	9.90	9.46	10.08
19. Kudus	7.59	6.98	6.68	7.31
20. Jepara	8.12	7.00	6.66	7.17
21. Demak	13.41	12.54	11.86	12.54
22. Semarang	7.78	7.29	7.04	7.51
23. Temanggung	11.46	9.87	9.42	9.96
24. Kendal	11.10	9.84	9.41	9.99
25. Batang	10.80	8.69	8.35	9.13
26. Pekalongan	12.61	10.06	9.71	10.19
27. Pemalang	17.37	16.04	15.41	16.02
28. Tegal	9.90	7.94	7.64	8.14
29. Brebes	19.14	17.17	16.22	17.03
<b>Kota/ Municipality</b>				
1. Magelang	8.75	7.87	7.46	7.58
2. Surakarta	10.65	9.08	8.70	9.03
3. Salatiga	5.07	4.84	4.76	4.94
4. Semarang	4.62	4.14	3.98	4.34
5. Pekalongan	7.47	6.75	6.60	7.17
6. Tegal	8.11	7.81	7.47	7.80
<b>Jawa Tengah</b>	<b>13.01</b>	<b>11.32</b>	<b>10.80</b>	<b>11.41</b>

Sumber/Source : Survei Sosial Ekonomi Nasional/National Socio Economic Survey

Tabel  
Table 13.6

**Tingkat Pengangguran Terbuka dan Tingkat Partisipasi Angkatan Kerja (TPAK) Menurut Kabupaten/Kota di Provinsi Jawa Tengah, 2018-2020**  
**Unemployment Rate (UR) and Labour Force Participation Rate (LFPR) by Regency/Municipality in Jawa Tengah Province, 2018-2020**

Kabupaten/Kota Regency/Municipality	TPT/ UR			TPAK/ LFPR		
	2018	2019	2020	2018	2019	2020
(1)	(2)	(3)	(4)	(5)	(6)	(7)
<b>Kabupaten/Regency</b>						
1. Cilacap	7.48	7.31	9.10	62.37	65.11	67.79
2. Banyumas	4.19	4.21	6.00	67.50	67.10	66.66
3. Purbalingga	6.06	4.78	6.10	70.33	67.88	69.89
4. Banjarnegara	4.00	4.47	5.86	71.78	69.85	69.69
5. Kebumen	5.52	4.76	6.07	65.53	68.48	69.63
6. Purworejo	4.51	2.96	4.04	66.63	66.62	70.05
7. Wonosobo	3.44	3.47	5.37	72.19	71.91	71.26
8. Magelang	2.91	3.12	4.27	71.28	74.55	76.60
9. Boyolali	2.16	3.12	5.28	72.14	72.39	75.11
10. Klaten	3.11	3.55	5.46	66.81	68.79	68.33
11. Sukoharjo	2.78	3.40	6.93	68.16	68.17	68.74
12. Wonogiri	2.28	2.54	4.27	74.99	69.67	74.69
13. Karanganyar	2.34	3.15	5.96	70.22	69.92	73.55
14. Sragen	4.82	3.34	4.75	66.96	67.43	68.44
15. Grobogan	2.24	3.59	4.50	70.63	69.10	69.77
16. Blora	3.26	3.89	4.89	72.81	68.35	71.90
17. Rembang	2.87	3.69	4.83	67.46	66.06	65.17
18. Pati	3.61	3.74	4.74	66.52	65.90	63.85
19. Kudus	3.33	3.86	5.53	71.98	71.83	74.50
20. Jepara	3.78	2.97	6.70	68.75	68.24	69.92
21. Demak	7.16	5.46	7.31	70.71	67.48	69.79
22. Semarang	2.28	2.58	4.57	72.22	74.38	75.07
23. Temanggung	3.24	2.99	3.85	73.96	76.09	58.73
24. Kendal	6.06	6.31	7.56	66.10	67.71	70.50
25. Batang	4.23	4.16	6.92	70.05	68.53	69.78
26. Pekalongan	4.41	4.43	6.97	70.32	70.90	71.23
27. Pemalang	6.21	6.50	7.64	65.01	66.14	65.57
28. Tegal	8.45	8.21	9.82	65.26	66.24	66.52
29. Brebes	7.27	7.43	9.83	67.03	65.93	66.65
<b>Kota/ Municipality</b>						
1. Magelang	4.88	4.43	8.59	68.64	64.62	67.61
2. Surakarta	4.39	4.18	7.92	65.62	68.93	68.84
3. Salatiga	4.28	4.43	7.44	71.75	66.49	70.23
4. Semarang	5.29	4.54	9.57	65.56	66.42	69.89
5. Pekalongan	6.13	5.77	7.02	70.21	72.32	66.45
6. Tegal	7.94	8.07	8.40	65.24	69.38	64.57
<b>Jawa Tengah</b>	<b>4.51</b>	<b>4.49</b>	<b>6.48</b>	<b>68.56</b>	<b>68.62</b>	<b>69.43</b>

Sumber/Source : Survei Sosial Ekonomi Nasional/National Socio Economic Survey



**Tabel**  
**Table** 13.7

**Jumlah Penduduk Berumur 15 Tahun Keatas Menurut Kabupaten/Kota dan Jenis Kegiatan Selama Seminggu yang Lalu di Provinsi Jawa Tengah, 2020**  
**Number of Population Aged 15 Years and Over by Regency/Municipality and Type of Activity During Previous Week in Jawa Tengah Province, 2020**

Kabupaten/Kota Regency/Municipality	Angkatan Kerja/Economically Active			Bukan Angkatan Kerja Economically Inactive
	Bekerja Working	Pengangguran Terbuka Unemployment	Jumlah Total	
(1)	(2)	(3)	(4)	(5)
<b>Kabupaten/Regency</b>				
1. Cilacap	807,407	80,811	888,218	421,987
2. Banyumas	824,866	52,689	877,555	438,944
3. Purbalingga	469,748	30,513	500,261	215,498
4. Banjarnegara	466,173	28,994	495,167	215,327
5. Kebumen	595,203	38,484	633,687	276,427
6. Purworejo	378,951	15,936	394,887	168,842
7. Wonosobo	405,187	22,991	428,178	172,672
8. Magelang	741,284	33,080	774,364	236,501
9. Boyolali	549,582	30,650	580,232	192,234
10. Klaten	606,253	34,992	641,245	297,227
11. Sukoharjo	454,419	33,831	488,250	222,055
12. Wonogiri	557,865	24,868	582,733	197,444
13. Karanganyar	484,423	30,722	515,145	185,212
14. Sragen	458,856	22,906	481,762	222,200
15. Grobogan	710,909	33,496	744,405	322,464
16. Bora	468,013	24,058	492,071	192,285
17. Rembang	314,797	15,986	330,783	176,775
18. Pati	607,706	30,244	637,950	361,223
19. Kudus	483,983	28,336	512,319	175,388
20. Jepara	634,386	45,521	679,907	292,469
21. Demak	574,602	45,290	619,892	268,280
22. Semarang	600,322	28,716	629,038	208,884
23. Temanggung	343,400	13,756	357,156	250,989
24. Kendal	493,062	40,314	533,376	223,164
25. Batang	387,741	28,835	416,576	180,411
26. Pekalongan	446,922	33,509	480,431	194,006
27. Pemasang	589,786	48,784	638,570	335,272
28. Tegal	644,978	70,246	715,224	360,031
29. Brebes	821,061	89,494	910,555	455,532
<b>Kota/Municipality</b>				
1. Magelang	60,612	5,699	66,311	31,767
2. Surakarta	266,082	22,877	288,959	130,819
3. Salatiga	102,053	8,203	110,256	46,744
4. Semarang	925,963	98,001	1,023,964	441,157
5. Pekalongan	146,219	11,041	157,260	79,415
6. Tegal	114,121	10,469	124,590	68,374
<b>Jawa Tengah</b>	<b>17,536,935</b>	<b>1,214,342</b>	<b>18,751,277</b>	<b>8,258,019</b>

Sumber: Survei Angkatan Kerja Nasional Agustus  
Source: August National Labor Force Survey

**Tabel**  
**Table** 13.8

**Persentase Penduduk Usia 7-24 Tahun Menurut Jenis Kelamin, Kelompok Umur Sekolah dan Partisipasi Sekolah di Kabupaten Pekalongan 2020**  
*Percentage of Population Ages 7-24 Years by Gender, School Age Group and School Participation in Pekalongan Regency 2020*

Kelompok Umur & Jenis Kelamin	Tidak/belum pernah bersekolah	Masih bersekolah	Tidak bersekolah lagi	Total
[1]	[2]	[3]	[4]	[5]
<b>Laki-laki</b>				
7-12 Tahun	0.00	100.00	0.00	100.00
13-15 Tahun	0.90	86.17	12.93	100.00
16-18 Tahun	0.00	60.14	39.86	100.00
19-24 Tahun	0.55	14.75	84.70	100.00
15-24 Tahun	0.32	64.57	35.11	100.00
<b>Perempuan</b>				
7-12 Tahun	0.00	99.98	0.02	100.00
13-15 Tahun	0.00	97.12	2.88	100.00
16-18 Tahun	0.00	73.68	26.32	100.00
19-24 Tahun	0.00	13.64	86.36	100.00
15-24 Tahun	0.00	66.73	33.27	100.00
<b>Laki-laki + Perempuan</b>				
7-12 Tahun	0.00	99.99	0.01	100.00
13-15 Tahun	0.47	91.45	8.08	100.00
16-18 Tahun	0.00	66.69	33.31	100.00
19-24 Tahun	0.28	14.21	85.51	100.00
15-24 Tahun	0.16	65.61	34.23	100.00

Tabel  
Table 13.9

Persentase Penduduk Melek Huruf Berumur 15 Tahun ke Atas di  
Kabupaten Pekalongan 2020  
*Percentage of literate population aged 15 years and over in Pekalongan  
Regency 2020*

Kelompok Umur	Persentase Penduduk Melek Huruf
[1]	[2]
15-19	100.00
20-24	100.00
25-29	100.00
30-34	99.77
35-39	99.64
40-44	99.40
45-49	98.45
50+	79.90
15+	93.71
15-24	100.00
15-44	99.82
45+	84.12





# DATA

Mencerdaskan Bangsa

*Enlighten The Nation*



**BADAN PUSAT STATISTIK  
KABUPATEN PEKALONGAN**

*BPS-Statistics of Pekalongan Regency*

Jl. Mayjen Soetoyo No. 633, Wiradesa, Pekalongan 51152

Telp. (0285) 4417 092 Email: [bps3326@bps.go.id](mailto:bps3326@bps.go.id)

Homepage: [pekalongankab.bps.go.id](http://pekalongankab.bps.go.id)