

GROBOGAN BERSEMI

Kabupaten
GROBOGAN DALAM ANGKA
Grobogan Regency in Figures
2021



**BADAN PUSAT STATISTIK
KABUPATEN GROBOGAN**
BPS - Statistic of Grobogan Regency



Kabupaten
GROBOGAN DALAM ANGKA
Grobogan Regency in Figures
2021



**BADAN PUSAT STATISTIK
KABUPATEN GROBOGAN**
BPS - Statistic of Grobogan Regency

KABUPATEN GROBOGAN DALAM ANGKA
Grobogan Regency in Figures
2021

ISSN : 0215 - 5524

No. Publikasi/*Publication Number*: 33150.2101

Katalog BPS/*BPS Catalog*: 1102001.3315

Ukuran Buku/*Book Size*: A5 (14,8 cm x 21 cm)

Jumlah Halaman/*Number of Pages*: xxxviii + 317 halaman/*pages*

Naskah/*Manuscript*:

BPS Kabupaten Grobogan/*Statistics of Grobogan Regency*

Penyunting/*Editor*:

Fungsi Integrasi Pengolahan dan Diseminasi Statistik

Integrated Processing and Statistics Dissemination Function

Gambar Kover oleh/*Cover Design by*:

Fungsi Integrasi Pengolahan dan Diseminasi Statistik

Integrated Processing and Statistics Dissemination Function

Ilustrasi Kover/*Cover Illustration*:

Halaman depan Kabupaten

Diterbitkan oleh/*Published by*:

© BPS Kabupaten Grobogan/*Statistics of Grobogan Regency*

**Dilarang mengumumkan, mendistribusikan, mengomunikasikan,
dan/atau menggandakan sebagian atau seluruh isi buku ini untuk
tujuan komersil tanpa izin tertulis dari BPS Kabupaten Grobogan**

*Prohibited to announce, distribute, communicate, and/or copy part or all of
this book for commercial purpose without permission from BPS-Grobogan*

PETA WILAYAH KABUPATEN GROBOGAN

Map of Grobogan Regency

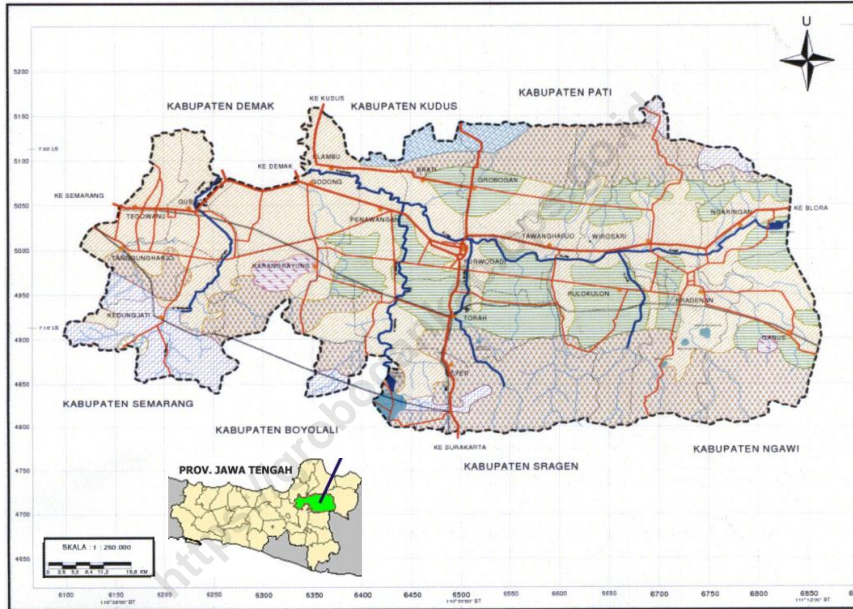

KETERANGAN :

	BATAS KABUPATEN		PLIOSEN FASIES SEDIMEN		MIOSEN FASIES BATU GAMPING
	BATAS KECAMATAN		PLIOSEN FASIES BATU GAMPING		ALUMINIUM
	SUNGAI		PLISTOSEN FASIES SEDIMEN		HASIL GUNUNG API TAK TERURAIKAN
	JALAN KOLEKTOR		MIOSEN FASIES SEDIMEN		WADUK
	JALAN LOKAL				
	JALAN KERETA API				
	IBU KOTA KABUPATEN				
	IBU KOTA KECAMATAN				
	STASIUN KERETA API				



KATA PENGANTAR

Assalamu'alaikum Wr. Wb.

“KABUPATEN GROBOGAN DALAM ANGKA 2021” merupakan publikasi tahunan sebagai kelanjutan publikasi sebelumnya yang menyajikan data statistik secara series.

Publikasi ini memuat gambaran mengenai keadaan geografis, pemerintahan, penduduk dan tenaga kerja, sosial, pertanian, industri, listrik, air minum, perdagangan, transportasi, telekomunikasi, hotel, pariwisata, dan keuangan. Beberapa tabel mengalami penyempurnaan sesuai dengan perkembangan dan kebutuhan dari pengguna data.

Penghargaan dan ucapan terima kasih yang sebesar-besarnya kami sampaikan kepada Pemerintah Daerah Kabupaten Grobogan, Dinas / Instansi / BUMN / BUMD dan perusahaan swasta atas dukungan dan pemberian data untuk penyusunan publikasi ini.

Semoga publikasi ini bermanfaat bagi pengguna data dan kami mengharapkan kritik dan saran yang bersifat membangun untuk penyempurnaan publikasi berikutnya.

Wassalamu'alaikum Wr. Wb.

Purwodadi, Februari 2021
BPS KABUPATEN GROBOGAN
Kepala,

Drs. SYAFT'I NUR, M.Si



PREFACE

Assalamu'alaikum Wr. Wb.

"GROBOGAN REGENCY IN FIGURES 2021" is an annual publication as a continuation of previous publications that present statistical data series.

This publication contains an overview of the geographical situation, governance, population and labor, social, agriculture, industry, electricity, drinking water, trade, transportation, telecommunications, hotel, tourism, and finance. Some tables experienced improvements in accordance with the development and needs of data.

Appreciation and gratitude profusely we submit to the Local Government Grobogan, Department / Agency / state / enterprises and private companies for the support and the provision of data for the preparation of this publication.

Hopefully, this publication is useful for data users and we expect criticism and constructive suggestions for improvement next publication.

Wassalamu'alaikum Wr. Wb.

Purwodadi, February 2021
Statistics of Grobogan Regency
Chief,

Drs. SYAFI'I NUR, M.Si

DAFTAR ISI

Contents

	Rincian	Hal
	(1)	(2)
PETA WILAYAH KABUPATEN GROBOGAN		
<i>Map of Grobogan Regency</i>		iii
KEPALA BPS KABUPATEN GROBOGAN		
<i>Head of Statistics of Grobogan Regency</i>		v
KATA PENGANTAR.....		vii
<i>Preface</i>		viii
DAFTAR ISI		
<i>Contents</i>		ix
DAFTAR TABEL		
<i>List of Tables</i>		xii
DAFTAR GAMBAR		
<i>List of Figures</i>		xxxvii
PENJELASAN UMUM		
<i>Explanatory Notes</i>		xxxviii
Bab I Geografi dan Iklim		
<i>Geography and Climate</i>		1
1.1 Letak Geografi		
<i>Location of Geography</i>		3
1.2 Luas Wilayah		
<i>Total Area</i>		3
1.3 Keadaan Alam		
<i>Natural Conditions</i>		4
1.4 Lahan Pertanian		
<i>Agricultural land</i>		5
1.5 Bahan Tambang		
<i>Material Mine</i>		5
1.6 Waduk dan Sungai		
<i>Reservoir and River</i>		6
1.7 Iklim		
<i>Climate</i>		6

Bab II	Pemerintahan	
	<i>Government</i>	17
	2.1 Wilayah Administrasi	
	<i>Administrative Region</i>	19
	2.2 Pertanahan	
	<i>Land</i>	19
	2.3 Legislatif	
	<i>Legislative</i>	19
Bab III	Penduduk dan Tenaga Kerja	
	<i>Population and Manpower</i>	37
	3.1 Penduduk	
	<i>Population</i>	39
	3.2 Ketenagakerjaan	
	<i>Employment</i>	40
Bab IV	Sosial	
	<i>Social</i>	79
	4.1 Pendidikan	
	<i>Education</i>	81
	4.2 Kesehatan	
	<i>Health</i>	81
	4.3 Keluarga Berencana	
	<i>Family planning</i>	82
	4.4 Peradilan	
	<i>Justice</i>	83
	4.5 Agama	
	<i>Religious</i>	83
	4.6 Sosial Lainnya	
	<i>Other Social</i>	84
Bab V	Pertanian	
	<i>Agriculture</i>	159
	5.1 Pertanian Tanaman Pangan	
	<i>Agriculture Food Crops</i>	161
	5.2 Peternakan	
	<i>Livestock</i>	161
	5.3 Perikanan	
	<i>Fishery</i>	162
	5.4 Kehutanan	
	<i>Forestry</i>	162

Bab VI	Perindustrian dan Energi	
	<i>Industrial and Energy</i>	203
6.1	Industri	
	<i>Industry</i>	205
6.2	Energi	
	<i>Energy</i>	205
Bab VII	Transportasi dan Pariwisata	
	<i>Transport and Tourism</i>	247
7.1	Panjang Jalan	
	<i>Long Road</i>	249
7.2	Hotel	
	<i>Hotel</i>	249
7.3	Pariwisata	
	<i>Tourism</i>	250
Bab VIII	Keuangan dan Harga	
	<i>Finance and Price</i>	251
8.1	Perbankan	
	<i>Banking</i>	269
8.2	Koperasi	
	<i>Cooperative</i>	269
8.3	Inflasi	
	<i>Inflation</i>	269
8.4	Keuangan Daerah	
	<i>Regional Finance</i>	270
Bab IX	Pendapatan Regional	
	<i>Regional Income</i>	297
Bab X	Perbandingan Kabupaten Sekitar	
	<i>Comparison About Regency</i>	311

DAFTAR TABEL*List of Tables*

No.	Judul Tabel	Hal
(1)	(2)	(3)
KEADAAN GEOGRAFI		
<i>Geography Condition</i>		
1.1	Luas Lahan Menurut Penggunaannya di Kabupaten Grobogan, 2020 <i>The Area Wide by Utilizing in Grobogan Regency, 2020.....</i>	8
1.2	Luas Penggunaan Lahan Menurut Kecamatan di Kabupaten Grobogan, 2020 <i>Area Utilizing Wide by Subdistrict in Grobogan Regency, 2020</i>	9
1.3	Luas Penggunaan Lahan Sawah Menurut Kecamatan di Kabupaten Grobogan, 2020 <i>Area Paddy Field Utilizing Wide by Subdistrict in Grobogan Regency, 2020.....</i>	10
1.4	Rata-rata Hari Hujan dan Curah Hujan per Bulan Menurut Kecamatan/Tempat Pengamatan di Kabupaten Grobogan, 2020 <i>Average of Raindays and Rainfalls Clarified per Month by Subdistrict/Place of Observation in Grobogan Regency, 2020</i>	11
1.5	Banyaknya Hari Hujan Menurut Kecamatan/Tempat Pengamatan dan Bulan di Kabupaten Grobogan, 2020 <i>Raindays Clarified by Subdistrict/Place of Observation and Month in Grobogan Regency, 2020.....</i>	12
1.6	Banyaknya Curah Hujan Menurut Kecamatan/Tempat Pengamatan dan bulan di Kabupaten Grobogan, 2020 <i>Rainfalls Clarified by Subdistrict/Place of Observation and Month in Grobogan Regency, 2020.....</i>	14
1.7	Jarak Antar Ibu Kota Kecamatan di Wilayah Kabupaten Grobogan (Km) <i>The Distrance of Subdistrict Capital in Grobogan Regency (Km)</i>	16

	PEMERINTAHAN	
	<i>Government</i>	
2.1	Pembagian Wilayah Administrasi Kabupaten Grobogan <i>Distribution Administration Area of Grobogan Regency.....</i>	22
2.2	Jumlah Kelurahan, Desa, Dusun, RT dan RW Menurut Kecamatan di Kabupaten Grobogan, 2020 <i>Total Village, Orchard, RT and RW by District in Grobogan Regency, 2020.....</i>	23
2.3	Jumlah Perangkat Desa/Kelurahan Menurut Kecamatan, 2020 <i>Number Village's Civil Servant by District, 2020.....</i>	24
2.4.1	Jumlah Sertifikat yang Dikeluarkan BPN Kabupaten Grobogan Menurut Jenis Hak dan Kecamatan, 2020 <i>Total Certificate Which Published by BPN of Grobogan Regency by Classification and District, 2020.....</i>	26
2.4.2	Jumlah Sertifikat Hak Atas Tanah yang dapat Diselesaikan BPN Kabupaten Grobogan Menurut Bulan, 2020 <i>Number of Authority Land Certificate Which Ending BPN of Grobogan Regency by Month, 2020.....</i>	27
2.4.3	Banyaknya Izin Pemindahan Hak Atas Tanah Menurut Bulan, 2020 <i>Number of Permit Mutation Authority of Land by Month, 2020.....</i>	28
2.4.4	Banyaknya Bidang Penatagunaan Tanah Menurut Bulan, 2020 <i>Number Area of Land Arranging to Utilize by Month, 2020.</i>	29
2.5	Jumlah Desa, Balai Desa dan Kantor Desa Menurut Kecamatan, 2020 <i>Total Village, Village Meeting Hall and Village Office by District, 2020.....</i>	30
2.6.1	Banyaknya Anggota DPRD Kabupaten Grobogan Menurut Komisi, 2020 <i>The Number of Parliament Members in Grobogan Regency by Commission, 2020.....</i>	31
2.6.2	Banyaknya Anggota DPRD Kabupaten Grobogan Menurut Fraksi, 2020 <i>The Number of Parliament Members in Grobogan Regency by Fraction, 2020.....</i>	32

2.6.3	Banyaknya Rapat Panitia dan Fraksi DPRD Kabupaten Grobogan Menurut Bulan, 2020 <i>Number of Committee Session and Committee Group Parliament of Grobogan Regency by Month, 2020</i>	33
2.6.4	Banyaknya Sidang Komisi DPRD Kabupaten Grobogan Menurut Bulan, 2020 <i>Number of Committee Session Parliament of Grobogan Regency by Month, 2020</i>	34
2.6.5	Banyaknya Sidang Pleno DPRD Kabupaten Grobogan Menurut Bulan, 2020 <i>Number of Pleno Session Parliament of Grobogan Regency by Month, 2020</i>	35
2.6.6	Banyaknya Produk DPRD Kabupaten Grobogan Menurut Bulan, 2020 <i>Number of Product Parliament of Grobogan Regency by Month, 2020</i>	36

PENDUDUK DAN TENAGA KERJA

Population and Manpower

3.1.1	Proyeksi Penduduk Laki-laki dan Perempuan Menurut Kecamatan di Kabupaten Grobogan, 2010-2020 <i>Male and Female Population Projection by Subdistrict in Grobogan Regency, 2010-2020</i>	42
3.1.2	Proyeksi Penduduk Laki-laki Menurut Kecamatan di Kabupaten Grobogan, 2010-2020 <i>Male Population Projection by Subdistrict in Grobogan Regency, 2010-2020</i>	43
3.1.3	Proyeksi Penduduk Perempuan Menurut Kecamatan di Kabupaten Grobogan, 2010-2020 <i>Female Population Projection by Subdistrict in Grobogan Regency, 2010-2020</i>	44
3.1.4	Jumlah Penduduk Menurut Kelompok Umur, Jenis Kelamin dan Persentase di Kabupaten Grobogan, 2020 <i>Total Population by Age Group, Sex and Percentage in Grobogan Regency, 2020</i>	45
3.1.5	Jumlah Penduduk Laki-laki Menurut Kelompok Umur dan Kecamatan di Kabupaten Grobogan, 2020 <i>Male Population by Age Group and Subdistrict in Grobogan Regency, 2020</i>	46

3.1.6	Jumlah Penduduk Perempuan Menurut Kelompok Umur dan Kecamatan di Kabupaten Grobogan, 2020 <i>Female Population by Age Group and Subdistrict in Grobogan Regency, 2020</i>	49
3.1.7	Jumlah Penduduk Menurut Kelompok Umur dan Kecamatan di Kabupaten Grobogan, 2020 <i>Total Population by Age Group and Subdistrict in Grobogan Regency, 2020</i>	52
3.1.8	Jumlah Penduduk Menurut Kewarganegaraan dan Kecamatan di Kabupaten Grobogan, 2020 <i>Total Population by Citizenship and Subdistrict in Grobogan Regency, 2020</i>	55
3.1.9	Jumlah Penduduk Menurut Kelompok Umur Anak-anak, Dewasa dan Kecamatan di Kabupaten Grobogan, 2020 <i>Total Population by Age Group of Child, Adult and Subdistrict in Grobogan Regency, 2020</i>	56
3.1.10	Jumlah Penduduk Menurut Jenis Kelamin, Sex Rasio dan Kecamatan di Kabupaten Grobogan, 2020 <i>Total Population by Sex, Sex Ratio and Subdistrict in Grobogan Regency, 2020</i>	57
3.1.11	Jumlah Desa, Jumlah Penduduk dan Rata-rata Penduduk per Desa Menurut Kecamatan di Kabupaten Grobogan, 2020 <i>Number of Villages, Population and Average Population per Village by Subdistrict in Grobogan Regency, 2020</i>	58
3.1.12	Kepadatan Penduduk Menurut Kecamatan di Kabupaten Grobogan, 2020 <i>Population Density by Subdistrict in Grobogan Regency, 2020</i>	59
3.1.13	Laju Pertumbuhan Penduduk Menurut Kecamatan di Kabupaten Grobogan, 2010-2020 <i>Population Growth Rate by Subdistrict in Grobogan Regency, 2010-2020</i>	60
3.1.14	Penduduk Berumur 15 Tahun Keatas yang Bekerja Selama Seminggu yang Lalu Menurut Lapangan Pekerjaan dan Kecamatan di Kabupaten Grobogan, 2020 <i>The People Above 15 Years Old Who Work During a Week Ago by Field Work and Subdistrict in Grobogan Regency, 2020</i>	61

3.2.1	Jumlah Pegawai Negeri Sipil (PNS) Daerah Otonom Menurut Jenis Kelamin di Kabupaten Grobogan, 2020 <i>Total Civil Servants of Otonom Area by Sex in Grobogan Regency, 2020</i>	63
3.2.2	Jumlah Pegawai Negeri Sipil (PNS) Daerah Otonom Menurut Golongan di Kabupaten Grobogan, 2020 <i>Total Civil Servants of Otonom Area by Class in Grobogan Regency, 2020</i>	65
3.2.3	Jumlah Pegawai Negeri Sipil (PNS) Daerah Otonom Menurut Tingkat Pendidikan Formal di Kabupaten Grobogan, 2020 <i>Total Civil Servants of Otonom Area by Formal Education Level in Grobogan Regency, 2020</i>	67
3.2.4	Jumlah Pegawai Negeri Sipil (PNS) Vertikal/Pusat Menurut Jenis Kelamin di Kabupaten Grobogan, 2020 <i>Total Vertical/Central Civil Servants by Sex in Grobogan Regency, 2020</i>	71
3.2.5	Jumlah Pegawai Negeri Sipil (PNS) Vertikal/Pusat Menurut Golongan di Kabupaten Grobogan, 2020 <i>Total Vertical/Central Civil Servants by Class in Grobogan Regency, 2020</i>	72
3.2.6	Jumlah Pegawai Negeri Sipil (PNS) Vertikal/Pusat Menurut Tingkat Pendidikan Formal di Kabupaten Grobogan, 2020 <i>Total Vertical/Central Civil Servants by Formal Education Level in Grobogan Regency, 2020</i>	73
3.3.1	Jumlah Penduduk Kabupaten Grobogan yang Transmigrasi Menurut Daerah Penempatan, 2020 <i>Population Grobogan Regency that Transmigration According to the Regional Placement, 2020</i>	75
3.3.2	Jumlah Penduduk Kabupaten Grobogan yang Transmigrasi Menurut Daerah Asal, 2020 <i>Population Grobogan Regency that Transmigration by Region of Origin, 2020</i>	76
3.3.3	Banyaknya Tenaga Kerja dari Disnakertrans Kabupaten Grobogan Menurut Daerah Penempatan dan Jenis Kelamin, 2020 <i>Number of Placed Labour from Labour and Transmigration Service of Grobogan Regency by Destination and Sex, 2020</i>	77

SOSIAL

Social

- 4.1.1 Penduduk Berumur 5 Tahun Keatas Menurut Pendidikan yang Ditamatkan di Kabupaten Grobogan, 2020
Population Aged 5 Years and Over by Educational Completed in Grobogan Regency, 2020 86
- 4.1.2 Banyaknya Lembaga Pendidikan Anak Usia Dini dan Kelompok Belajar Pendidikan Kesetaraan Menurut Kecamatan di Kabupaten Grobogan Tahun Ajaran 2020/2020
Number of Child Age Early Institute Education and Study Group Education Equality by Subdistrict in Grobogan Regency School Year 2020/2020..... 88
- 4.1.3 Banyaknya Sekolah dan Siswa Taman Kanak-kanak Menurut Kecamatan di Kabupaten Grobogan Tahun Ajaran 2020/2020
Number of School and Student Kindergarten by Subdistrict in Grobogan Regency School Year 2020/2020 89
- 4.1.4 Banyaknya Sekolah dan Siswa Raudlatul Atfal (RA)/Bustanul Atfal (BA) Menurut Kecamatan di Kabupaten Grobogan Tahun Ajaran 2020/2020
Number of School and Student Raudlatul Atfal (RA)/Bustanul Atfal (BA) by Subdistrict in Grobogan Regency School Year 2020/2020..... 90
- 4.1.5 Banyaknya Sekolah dan Siswa Sekolah Dasar Menurut Kecamatan di Kabupaten Grobogan Tahun Ajaran 2020/2020
Number of School and Student Elementary School by Subdistrict in Grobogan Regency School Year 2020/2020 91
- 4.1.6 Banyaknya Sekolah dan Siswa Madrasah Ibtidaiyah (MI) Menurut Kecamatan di Kabupaten Grobogan Tahun Ajaran 2019/2020
Number of School and Student Madrasah Ibtidaiyah (MI) by Subdistrict in Grobogan Regency School Year 2019/2020 92
- 4.1.7 Banyaknya Sekolah dan Siswa Sekolah Menengah Pertama (SMP) Menurut Kecamatan di Kabupaten Grobogan Tahun Ajaran 2019/2020
Number of School and Student Junior High School by Subdistrict in Grobogan Regency School Year 2019/2020 93

4.1.8	Banyaknya Sekolah dan Siswa Madrasah Tsanawiyah (MTs) Menurut Kecamatan di Kabupaten Grobogan Tahun Ajaran 2020/2020 <i>Number of School and Student Madrasah Tsanawiyah (MTs) by Subdistrict in Grobogan Regency School Year 2020/2020</i>	94
4.1.9	Banyaknya Sekolah dan Siswa Sekolah Menengah Atas (SMA) Menurut Kecamatan di Kabupaten Grobogan Tahun Ajaran 2020/2020 <i>Number of School and Student Senior High School by Subdistrict in Grobogan Regency School Year 2020/2020....</i>	95
4.1.10	Banyaknya Sekolah dan Siswa Madrasah Aliyah (MA) Menurut Kecamatan di Kabupaten Grobogan Tahun Ajaran 2020/2020 <i>Number of School and Student Madrasah Aliyah (MA) by Subdistrict in Grobogan Regency School Year 2020/2020....</i>	96
4.1.11	Banyaknya Sekolah dan Siswa Sekolah Menengah Kejuruan (SMK) Menurut Kecamatan di Kabupaten Grobogan Tahun Ajaran 2020/2020 <i>Number of School and Student Vocational School by Subdistrict in Grobogan Regency School Year 2020/2020....</i>	97
4.1.12	Banyaknya Sekolah dan Siswa Sekolah Luar Biasa (SLB) Menurut Kecamatan di Kabupaten Grobogan Tahun Ajaran 2020/2020 <i>Number of School and Student Extraordinary School by Subdistrict in Grobogan Regency School Year 2020/2020....</i>	98
4.2.1	Jumlah Kunjungan Rawat Jalan, Rawat Inap dan Kunjungan Gangguan Jiwa Menurut Fasilitas Kesehatan di Kabupaten Grobogan, 2020 <i>Number of Visit Take Care of Path, Take Care of Stay and Disruption of Soul by Health Facilities in Grobogan Regency, 2020.....</i>	99
4.2.2	Banyaknya Puskesmas Menurut Kelas dan Kecamatan di Kabupaten Grobogan, 2020 <i>Number of Local Government Clinic by Class and Subdistrict in Grobogan Regency, 2020</i>	101
4.2.3	Banyaknya Posyandu Menurut Strata dan Kecamatan di Kabupaten Grobogan, 2020 <i>Number of Integrated Service Place by Strata and Subdistrict in Grobogan Regency, 2020</i>	102

4.2.4	Jumlah Upaya Kesehatan Bersumberdaya Masyarakat (UKBM) Menurut Kecamatan di Kabupaten Grobogan, 2020 <i>Number of Efforts Health with Source of Society by Subdistrict in Grobogan Regency, 2020</i>	103
4.2.5	Jumlah Desa Siaga Menurut Kecamatan di Kabupaten Grobogan, 2020 <i>Number of Prepared Village by Subdistrict in Grobogan Regency, 2020</i>	104
4.2.6	Jumlah Tenaga Medis Menurut Fasilitas Kesehatan di Kabupaten Grobogan, 2020 <i>Number of Health Workers by Health Facilities in Grobogan Regency, 2020</i>	105
4.2.7	Jumlah Tenaga Keperawatan Menurut Fasilitas Kesehatan di Kabupaten Grobogan, 2020 <i>Number of Treatment Workers by Health Facilities in Grobogan Regency, 2020</i>	107
4.3.1	Banyaknya Akseptor Baru Keluarga Berencana Menurut Kontrasepsi dan Kecamatan di Kabupaten Grobogan, 2020 <i>Number of New Acceptor Family Planning by Contraception and Subdistrict in Grobogan Regency, 2020</i>	109
4.3.2	Banyaknya Akseptor Keluarga Berencana Lestari Menurut Kontrasepsi dan Kecamatan di Kabupaten Grobogan, 2020 <i>Number of Acceptor Family Planning Long-lasting by Contraception and Subdistrict in Grobogan Regency, 2020</i> ..	111
4.3.3	Perkembangan Tahapan Keluarga Sejahtera Menurut Kecamatan di Kabupaten Grobogan, 2020 <i>Expansion of Stage Prosperous Family by Subdistrict in Grobogan Regency, 2020</i>	113
4.4.1	Jumlah Pasien Meninggal Menurut Diagnosis Penyakit Penyebab Kematian di Instalasi Rawat Inap RSUD dr. Soedjati Grobogan, 2020 <i>Number of Patient Died by Diagnosis Type of Disease in Instalation Inpatient in General Hospital dr. Soedjati Grobogan, 2020</i>	116
4.4.2	Jumlah Pasien Menurut Diagnosis Penyakit di Instalasi Rawat Inap RSUD dr. Soedjati Grobogan, 2020 <i>Number of Patient by Diagnosis of Disease in Instalation Inpatient in General Hospital dr. Soedjati Grobogan, 2020</i>	117

4.4.3	Jumlah Pasien Menurut Diagnosis Penyakit di Instalasi Rawat Jalan RSUD dr. Soedjati Grobogan, 2020 <i>Number of Patient by Diagnosis of Disease in Instalation Outpatient in General Hospital dr. Soedjati Grobogan, 2020</i>	118
4.5.1	Perolehan Darah pada Unit Donor Darah Palang Merah Indonesia Kabupaten Grobogan, 2020 <i>Having Blood in Donor Blood Unit Indonesian Red Cross of Grobogan Regency, 2020</i>	120
4.5.2	Permintaan Darah pada Unit Donor Darah Palang Merah Indonesia Kabupaten Grobogan Menurut Golongan Darah, 2020 <i>Demand Blood in Donor Blood Unit Indonesian Red Cross of Grobogan Regency by Blood Faction, 2020</i>	121
4.5.3	Penyaluran Darah pada Unit Donor Darah Palang Merah Indonesia Kabupaten Grobogan Menurut Golongan Darah, 2020 <i>Distribution Blood in Donor Blood Unit Indonesian Red Cross of Grobogan Regency by Blood Faction, 2020</i>	122
4.6.1	Jumlah Anak yang Melakukan Kejahatan/Pelanggaran dan Diserahkan kepada Kejaksaan Negeri Purwodadi serta Dituntut di Pengadilan, 2018-2020 <i>Number of Children Performing Crimes/Violations Submitted to State Prosecutor Purwodadi and Charged in Court, 2018-2020</i>	123
4.6.2	Jumlah Perkara Pidana yang Masuk ke Kejaksaan Negeri Purwodadi Menurut Jenis Perkara, 2020 <i>Criminal Case number Entering State Prosecutor Purwodadi by Type of Case, 2020</i>	124
4.6.3	Jumlah Perkara Pidana yang Telah Diselesaikan oleh Kejaksaan Negeri Purwodadi Menurut Jenis Perkara, 2020 <i>Criminal Case number that has been Completed by the State Prosecutor Purwodadi by Type of Case, 2020</i>	125
4.6.4	Banyaknya Kejahatan dan Pelanggaran yang Telah/Belum Diselesaikan Kejaksaan Negeri Purwodadi, 2020 <i>The number of Crime and Abuse Has/Not Completed State Prosecutor Purwodadi, 2020</i>	126

4.7.1	Banyaknya Perkara Pidana yang Masuk dan Diputus oleh Pengadilan Negeri Purwodadi, 2020 <i>Number of Criminal Case Enter and Closed by District Court of Purwodadi, 2020</i>	127
4.7.2	Banyaknya Perkara Perdata yang Masuk dan Diputus oleh Pengadilan Negeri Purwodadi, 2020 <i>Number of Civil Case Enter and Closed by District Court of Purwodadi, 2020</i>	128
4.8.1	Banyaknya Tahanan di Rumah Tahanan Negara Purwodadi Klas IIB Menurut Jenis Perkara, 2020 <i>Number of Arrested in House State Prisoners of Purwodadi Class IIB by Kind of Case, 2020</i>	129
4.8.2	Banyaknya Narapidana di Rumah Tahanan Negara Purwodadi Klas IIB Menurut Jenis Perkara, 2020 <i>Number of Inmated in House State Prisoners of Purwodadi Class IIB by Kind of Case, 2020</i>	131
4.9.1	Banyaknya Perkara yang Masuk Kantor Pengadilan Agama Purwodadi Menurut Jenis Perkara, 2020 <i>Number of Cases Recorded at Religious Court of Purwodadi by Kinds of Case, 2020</i>	133
4.9.2	Banyaknya Perkara yang Telah Diputuskan Pengadilan Agama Purwodadi Menurut Bulan, 2020 <i>Number of Cases Closed at Religious Court of Purwodadi by Month, 2020</i>	139
4.9.3	Banyaknya Nikah, Cerai Talak, Cerai Gugat dan Rujuk Menurut Kecamatan di Kabupaten Grobogan, 2020 <i>Number of Marriage, Repudiation, Divorce and Reconciliation by Subdistrict in Grobogan Regency, 2020</i>	140
4.9.4	Banyaknya Nikah, Cerai Talak, Cerai Gugat dan Rujuk Menurut Bulan di Kabupaten Grobogan, 2020 <i>Number of Marriage, Repudiation, Divorce and Reconciliation by Month in Grobogan Regency, 2020</i>	141
4.9.5	Banyaknya Tempat Ibadah Menurut Kecamatan di Kabupaten Grobogan, 2020 <i>Number of Religion Place by District in Grobogan Regency, 2020</i>	142
4.9.6	Banyaknya Pesantren, Pengajar dan Santri Menurut Kecamatan di Kabupaten Grobogan, 2020 <i>Number of Moslem Boarding School, Teacher and Students by District in Grobogan Regency, 2020</i>	144

4.9.7	Banyaknya Alim Ulama, Khotib dan Imam Menurut Kecamatan di Kabupaten Grobogan, 2020 <i>Number of Religious Mufti, Moslem Preacher and Religious Leader by District in Grobogan Regency, 2020</i>	145
4.9.8	Banyaknya Jemaah Haji Menurut Jenis Kelamin dan Kecamatan di Kabupaten Grobogan, 2020 <i>Number of Pilgrims by Sex and District in Grobogan Regency, 2020</i>	146
4.9.9	Banyaknya Jemaah Haji Menurut Jenis Pekerjaan dan Kecamatan di Kabupaten Grobogan, 2020 <i>Number of Pilgrims by Occupation and District in Grobogan Regency, 2020</i>	147
4.9.10	Banyaknya Jemaah Haji Menurut Pendidikan dan Kecamatan di Kabupaten Grobogan, 2020 <i>Number of Pilgrims by Education and District in Grobogan Regency, 2020</i>	149
4.9.11	Penduduk Menurut Agama dan Kecamatan di Kabupaten Grobogan, 2020 <i>Population by Religion and Subdistrict in Grobogan Regency, 2020</i>	150
4.10.1	Banyaknya Penderita Cacat di Kabupaten Grobogan, 2000-2020 <i>Number of Physical Defect Sufferer at Grobogan Regency, 2000-2020</i>	151
4.10.2	Banyaknya Penderita Cacat yang Telah Mendapatkan Pelayanan Panti dan Non Panti di Kabupaten Grobogan, 2000-2020 <i>Number of Deformity Sufferer Got Education on Institution and Non Institution in Grobogan Regency, 2000-2020</i>	152
4.11.1	Hasil Pelayanan Akta Kelahiran Menurut Bulan di Kabupaten Grobogan, 2018-2020 <i>Product Service of Birth Certificate by Month in Grobogan Regency, 2018-2020</i>	153
4.12.1	Banyaknya Publikasi yang Dimiliki Perpustakaan Daerah Kabupaten Grobogan Menurut Jenis Publikasi, 2020 <i>Number of Publication in Region Library of Grobogan Regency by Kinds of Publication, 2020</i>	154

4.12.2	Jumlah Pengunjung Perpustakaan Daerah Kabupaten Grobogan Menurut Bulan, 2018-2020 <i>Total Visitor in Region Library of Grobogan Regency by Month, 2018-2020</i>	155
4.13.1	Jumlah Kejadian Bencana Menurut Jenis dan Bulan di Kabupaten Grobogan, 2020 <i>The number of Disaster by Type and Month In Grobogan Regency, 2020</i>	156
4.13.2	Jumlah Kejadian Bencana Menurut Kecamatan di Kabupaten Grobogan, 2020 <i>The Number of Disaster by Subdistrict In Grobogan Regency, 2020</i>	157

PERTANIAN

Agriculture

5.1.1	Luas Panen, Produksi dan Rata-rata Produksi Padi Sawah, Padi Gogo dan Padi Total Menurut Kecamatan di Kabupaten Grobogan, 2020 <i>Harvest Area, Production and Yield Rate of Wet Land Paddy, Dry Land and Total Paddy by Subdistrict in Grobogan Regency, 2020</i>	165
5.1.2	Luas Panen, Produksi dan Rata-rata Produksi Tanaman Jagung dan Ubi Kayu Menurut Kecamatan di Kabupaten Grobogan, 2020 <i>Harvest Area, Production and Yield Rate of Maize and Cassava by Subdistrict in Grobogan Regency, 2020</i>	167
5.1.3	Luas Panen, Produksi dan Rata-rata Produksi Tanaman Ketela Rambat dan Kacang Tanah Menurut Kecamatan di Kabupaten Grobogan, 2020 <i>Harvest Area, Production and Yield Rate of Batata and Peanut by Subdistrict in Grobogan Regency, 2020</i>	168
5.1.4	Luas Panen, Produksi dan Rata-rata Produksi Tanaman Kedelai dan Kacang Hijau Menurut Kecamatan di Kabupaten Grobogan, 2020 <i>Harvest Area, Production and Yield Rate of Soybean and Small Green Pea by Subdistrict in Grobogan Regency, 2020</i>	169
5.1.5	Luas Panen dan Produksi Tanaman Buah-buahan Menurut Jenis dan Kecamatan di Kabupaten Grobogan, 2020 <i>Harvest Area and Production of Fruits by Kinds and Subdistrict in Grobogan Regency, 2020</i>	170

5.1.6	Luas Panen dan Produksi Tanaman Sayur-sayuran Menurut Jenis dan Kecamatan di Kabupaten Grobogan, 2020 <i>Harvest Area and Production of Vegetables by Kinds and Subdistrict in Grobogan Regency, 2020</i>	171
5.1.7	Banyaknya Alat dan Mesin Pertanian Menurut Kecamatan di Kabupaten Grobogan, 2020 <i>Number of Device and Machine Farming by Subdistrict in Grobogan Regency, 2020</i>	175
5.1.8	Banyaknya Kelompok Tani dan Anggotanya Menurut Kecamatan di Kabupaten Grobogan, 2020 <i>Number of Farmer Groups and Members by Subdistrict in Grobogan Regency, 2020</i>	179
5.2.1	Jumlah Ternak Menurut Jenis Ternak dan Kecamatan di Kabupaten Grobogan, 2020 <i>Number Cattle by Kinds of Cattle and Subdistrict in Grobogan Regency, 2020</i>	180
5.2.2	Banyaknya Ternak yang Keluar Kabupaten Grobogan Menurut Jenis Ternak dan Bulan, 2020 <i>Number Cattle be Gone Out From Grobogan Regency by Kinds of Cattle and Month, 2020</i>	181
5.2.3	Banyaknya Ternak yang Masuk Kabupaten Grobogan Menurut Jenis Ternak dan Bulan, 2020 <i>Number Cattle Come in to Grobogan Regency by Kinds of Cattle and Month, 2020</i>	182
5.2.4	Banyaknya Ternak yang Dipotong di Rumah Potong Hewan Pemerintah Menurut Jenis Ternak dan Bulan di Kabupaten Grobogan, 2020 <i>Number Cutting Cattle at Government Slaughterhouse by Kinds of Cattle and Month in Grobogan Regency, 2020</i>	183
5.2.5	Banyaknya Ternak yang Dipotong di Rumah Potong Hewan Swasta Menurut Jenis Ternak dan Bulan di Kabupaten Grobogan, 2020 <i>Number Cutting Cattle at Own Slaughterhouse by Kinds of Cattle and Month in Grobogan Regency, 2020</i>	184
5.2.6	Banyaknya Ternak yang Dipotong di Luar Rumah Potong Hewan Menurut Jenis Ternak dan Bulan di Kabupaten Grobogan, 2020 <i>Number Cutting Cattle at Outside Slaughterhouse by Kinds of Cattle and Month in Grobogan Regency, 2020</i>	185

5.2.7	Pelaksanaan Inseminasi Buatan (IB) Menurut Banyaknya Akseptor dan Inseminasi di Kabupaten Grobogan, 2020 <i>Implementation of Artificial Insemination by Number of Acceptors and Insemination in Grobogan Regency, 2020.....</i>	186
5.2.8	Banyaknya Kelahiran Sapi Potong dari Hasil Kawin Suntik Menurut ULIB di Kabupaten Grobogan, 2020 <i>Number Slice of Cows Birth from Injection by ULIB in Grobogan Regency, 2020.....</i>	188
5.2.9	Produksi Telur Menurut Jenis Unggas dan Kecamatan di Kabupaten Grobogan, 2020 <i>Egg Production by Kinds of Fowls and Subdistrict in Grobogan Regency, 2020.....</i>	190
5.3.1	Luas Tempat Pemeliharaan Ikan di Kolam Menurut Jumlah Pemilik, Jumlah Kolam dan Luas Kolam di Kabupaten Grobogan, 2020 <i>Place of Fish Care Area at Pond by The Owner, Number of Pond and Total Area Pond in Grobogan Regency, 2020.....</i>	191
5.3.2	Produksi Ikan Menurut Subsektor Perikanan dan Kecamatan di Kabupaten Grobogan, 2020 <i>Fish Production by Fishing Subsector and Subdistrict in Grobogan Regency, 2020.....</i>	192
5.3.3	Banyaknya Bibit Ikan yang Terjual/Diberikan Dirinci Menurut Jenis Benih/Bibit dan Kecamatan di Kabupaten Grobogan, 2020 <i>Number of Fish Seed been Sold/Given by Kinds of Seed and Subdistrict in Grobogan Regency, 2020</i>	193
5.3.4	Banyaknya Alat Penangkap Ikan Menurut Jenis Alat dan Kecamatan di Kabupaten Grobogan, 2020 <i>Number of Fish Catcher Tools by Kinds of Tools and Subdistrict in Grobogan Regency, 2020</i>	194
5.4.1	Luas Tanaman dan Produksi Kelapa Menurut Kecamatan di Kabupaten Grobogan, 2020 <i>Harvest Area and Production of Coconat-Palm by Subdistrict in Grobogan Regency, 2020</i>	195
5.4.2	Luas Tanaman dan Produksi Tembakau dan Kapas Menurut Kecamatan di Kabupaten Grobogan, 2020 <i>Harvest Area and Production of Tobacco and Cotton by Subdistrict in Grobogan Regency, 2020</i>	196

5.4.3	Luas Tanaman dan Produksi Kapuk Randu dan Tebu Menurut Kecamatan di Kabupaten Grobogan, 2020 <i>Harvest Area and Production of Capok Randu and Sugar-reed by Subdistrict in Grobogan Regency, 2020</i>	197
5.4.4	Luas Tanaman dan Produksi Jarak Kepyar dan Jarak Pagar Menurut Kecamatan di Kabupaten Grobogan, 2020 <i>Harvest Area and Production of Castor Oil Plant by Subdistrict in Grobogan Regency, 2020</i>	198
5.5.1	Produksi Hasil Hutan dari KPH Purwodadi yang Berada di Wilayah Kabupaten Grobogan, 2020-2020 <i>Production of Forest from KPH Purwodadi in Grobogan Regency Area, 2020-2020</i>	199
5.5.2	Produksi Hasil Hutan dari KPH Gundih yang Berada di Wilayah Kabupaten Grobogan, 2012-2020 <i>Production of Forest from KPH Gundih in Grobogan Regency Area, 2012-2020</i>	200
5.5.3	Produksi Hasil Hutan dari KPH Telawa yang Berada di Wilayah Kabupaten Grobogan, 2012-2020 <i>Production of Forest from KPH Telawa in Grobogan Regency Area, 2012-2020</i>	201
5.5.4	Produksi Hasil Hutan dari KPH Semarang yang Berada di Wilayah Kabupaten Grobogan, 2012-2020 <i>Production of Forest from KPH Semarang in Grobogan Regency Area, 2012-2020</i>	202

PERINDUSTRIAN DAN ENERGI

Industrial and Energy

6.1.1	Banyaknya Perusahaan Industri Besar, Sedang, Kecil dan Industri Rumah Tangga Menurut Kecamatan di Kabupaten Grobogan, 2020 <i>Number of Big Industry, Middle, Small and Home Industry by Subdistrict in Grobogan Regency, 2020</i>	208
6.1.2	Banyaknya Penggilingan Padi, Pembuatan Kompos dan Pemipil Jagung Menurut Kecamatan di Kabupaten Grobogan, 2020 <i>Number of Ricemill, Composting and Shelled Corn Machine by Subdistrict in Grobogan Regency, 2020</i>	209

6.1.3	Jumlah Produksi dari Perusahaan yang Masih Aktif Bekerja Dirinci Menurut Jenis Industri di Kabupaten Grobogan, 2019-2020 <i>Number of Production from the Company's Still Active Working by Type of Industry in Grobogan Regency, 2020-2020</i>	210
6.1.4	Banyaknya Perusahaan Industri Menurut Jenis Industri yang Terdaftar, Masih Bekerja dan Jumlah Tenaga Kerja di Kabupaten Grobogan, 2020 <i>Number of Industry According by Kinds of Registered Industry Still Operation and Total Labour in Grobogan Regency, 2020</i>	215
6.2.1	Jumlah Desa/Kel yang Sudah dan Belum Mendapat Aliran Listrik PLN serta Jumlah Pelanggan PLN Menurut Kecamatan di Kabupaten Grobogan, 2020 <i>Number of Villages/Urban Already and Not Getting Electricity from PLN and PLN Costumers by Subdistrict in Grobogan Regency, 2020</i>	220
6.2.2	Jumlah Pelanggan Listrik PLN Menurut Desa dan Kecamatan di Kabupaten Grobogan, 2012- 2020 <i>Number of Electricity Costumers from PLN by Villages and Subdistrict in Grobogan Regency, 2012-2020</i>	221
6.3.1	Jumlah Pelanggan dan Air yang Dipakai dari PDAM Kabupaten Grobogan Menurut Jenis dan Bulan, 2020 <i>Number of Water Costumer and Water Used from PDAM Grobogan Regency by Kinds and Month, 2020</i>	232
6.3.2	Jumlah Pelanggan dan Air yang Dipakai dari PDAM Kabupaten Grobogan Menurut Kecamatan, 2020 <i>Number of Water Costumer and Water Used from PDAM Grobogan Regency by Subdistrict, 2020</i>	233
6.4.1	Banyaknya Perusahaan yang Memiliki Surat Ijin Usaha Perdagangan (SIUP) Menurut Kecamatan di Kabupaten Grobogan, 2020 <i>Number of Company with Licensed (SIUP) by Subdistrict in Grobogan Regency, 2020</i>	234

6.4.2	Banyaknya Perusahaan yang Memiliki Tanda Daftar Perusahaan (TDP) Berdasarkan UU No.3 Tahun 1982 Menurut Kecamatan di Kabupaten Grobogan, 2020 <i>Number of Company who Have Company Registration (TDP) Pursuant to Law No. 3 of 1982 by Subdistrict in Grobogan Regency, 2020.....</i>	235
6.4.3	Banyaknya Peralatan dan Perlengkapannya yang Ditera Ulang Menurut Kecamatan di Kabupaten Grobogan, 2020 <i>Number of Equipment and Provisien be New Printed by Subdistrict in Grobogan Regency, 2020</i>	236
6.4.4	Jumlah Pengadaan Pupuk di Kabupaten Grobogan Menurut Jenis Pupuk dan Bulan, 2020 <i>Number of Manure Supply in Grobogan Regency by Kinds of Manure and Month, 2020</i>	238
6.4.5	Jumlah Penyaluran Pupuk di Kabupaten Grobogan Menurut Jenis Pupuk dan Bulan, 2020 <i>Number of Manure Distribution in Grobogan Regency by Kinds of Manure and Month, 2020.....</i>	239
6.5.1	Jumlah Penerbitan Tanda Daftar Perusahaan SIUP Baru Menurut Bulan dan Jenis Perusahaan di Kabupaten Grobogan, 2020 <i>Number of Company Registration New SIUP by Month and Company Type in Grobogan Regency, 2020.....</i>	240
6.5.2	Realisasi Penerbitan Tanda Daftar Perusahaan SIUP Baru Menurut Bulan dan Jenis Perusahaan di Kabupaten Grobogan, 2020 <i>Realization Publication of Permit of Effort Commerce by Month and Company Type in Grobogan Regency, 2020</i>	241
6.6.1	Pemasukan dan Pengeluaran Beras Bulog Purwodadi, 2012-2020 <i>Income and Expenditure Rice from Bulog Purwodadi, 2012-2020</i>	242
6.6.2	Penyaluran Beras Miskin oleh Kantor Bulog Purwodadi Menurut Kecamatan di Kabupaten Grobogan, 2012-2020 <i>Poor Rice Distribution from Bulog Office of Purwodadi by District in Grobogan Regency, 2012-2020</i>	243

6.7.1	Banyaknya Stasiun Pengisian Bahan Bakar Umum (SPBU) dan Stasiun Pengisian Bahan Bakar Elpiji (SPBE) Menurut Kecamatan di Kabupaten Grobogan, 2012-2020 <i>Number of General Material Burn Admission Filling and Liquid Propane Material Burn Admissin Filling by Subdistrict in Grobogan Regency, 2012-2020</i>	244
6.7.2	Realisasi penyaluran BBM dan Gas Bersubsidi di SPBU dan SPBE di Wilayah Kabupaten Grobogan, 2020 <i>Realization of Distribution Material Burn Oil and Gas Subsidized in SPBU and SPBE Area Grobogan Regency, 2020</i>	245
 PERHUBUNGAN DAN PARIWISATA <i>Transportation and Tourism</i>		
7.1.1	Panjang Jalan Provinsi di bawah BPT Bina Marga Wilayah Semarang di Wilayah Kabupaten Grobogan dirinci Menurut Ruas, Kecamatan yang Dilalui dan Kondisi Jalan Keadaan Akhir Tahun 2020 (Km) <i>Length of Provincial roads under BPT Higways in the District of Semarang Area Grobogan Regency Specified by Ruas, Trough Which the District and State Road Condition at End of Year 2020 (Km)</i>	252
7.1.2	Panjang Jalan Provinsi di bawah BPT Bina Marga Wilayah Purwodadi di Wilayah Kabupaten Grobogan dirinci Menurut Ruas, Kecamatan yang Dilalui dan Kondisi Jalan Keadaan Akhir Tahun 2020 (Km) <i>Length of Provincial roads under BPT Higways in the District of Purwodadi Area Grobogan Regency Specified by Ruas, Trough Which the District and State Road Condition at End of Year 2020 (Km)</i>	253
7.1.3	Panjang Jalan Kabupaten Menurut Kondisi Jalan dan Kecamatan di Kabupaten Grobogan, 2020 (Km) <i>Regency Road Length by Road Condition and Subdistrict in Grobogan Regency, 2020 (Km)</i>	254
7.1.4	Panjang Jalan Kabupaten Menurut Kondisi Jalan di Kabupaten Grobogan, 2011-2020 <i>Regency Road Length by Road Condition in Grobogan Regency, 2011-2020</i>	255

7.2.1	Jumlah Kendaraan Bermotor yang Terdaftar di Kantor UP3AD Kabupaten Grobogan Menurut Jenis Kendaraan, 2009-2020 <i>Number of Motorized Vehicle that Registered in UP3AD Office of Grobogan Regency by Kinds of Vehicle, 2009-2020</i>	256
7.3.1	Nama Hotel/Losmen/Penginapan, Klasifikasi, Alamat, Jumlah Kamar dan Tempat Tidur Tersedia di Kabupaten Grobogan, 2020 <i>The Hotel's Name, Classification, Addres, Total of Rooms and Beds in Grobogan Regency, 2020.....</i>	257
7.3.2	Jumlah Pengunjung dan Pemasukan Obsek Wisata di Kabupaten Grobogan Menurut Bulan, 2020 <i>Total Visitor and Income of Tour Place in Grobogan Regency by Month, 2020.....</i>	258
7.4.1	Data Operasional PT Pos Indonesia (Persero) Cabang Kabupaten Grobogan Tahun 2020-2020 <i>The Operational Data of PT Pos Indonesia (Persero) Division Grobogan Regency 2020-2020.....</i>	261
7.4.2	Realisasi Pendapatan PT Pos Indonesia (Persero) Cabang Kabupaten Grobogan Menurut Bulan 2020 <i>The Income Realization of PT Pos Indonesia (Persero) Division Grobogan Regency by Month 2020.....</i>	262
7.4.3	Banyaknya Kantor Pos Pembantu dan Tenaga Kerja Dibawah PT Pos Indonesia Cabang Kabupaten Grobogan Menurut Kecamatan 2020 <i>Total Sub Post Office and The Employee Under Control of PT Pos Indonesia Division Grobogan Regency by Subdistrict 2020.....</i>	264
7.5.1	Banyaknya SIM Baru yang Dikeluarkan POLRES Grobogan Menurut Jenis SIM dan Bulan, 2020 <i>Total New/Renew Driving Licence Published of POLRES Grobogan According by Kinds Driving License and Month, 2020</i>	265
7.5.2	Banyaknya Pelanggaran Kendaraan Bermotor Menurut Jenisnya dan Bulan, 2020 <i>Number of Vehicle Infraction by Type and Month, 2020.....</i>	266

KEUANGAN DAN HARGA

Finance and Price

8.1.1	Posisi Pemupukan Dana dari Masyarakat Menurut Jenisnya Dana di PT BPD Jateng Cabang Purwodadi Menurut Bulan, 2020 <i>The Position of Savings from Saver by Kinds of Savings at PT BPD Jateng District Purwodadi by Month, 2020.....</i>	272
8.1.2	Jumlah Kredit yang Diselesaikan Menurut Jenis Kredit di PT BPD Jateng Cabang Purwodadi Menurut Bulan, 2020 <i>Total Finished Credit by Kinds of Credit at PT BPD Jateng District Purwodadi by Month, 2020.....</i>	273
8.1.3	Perkembangan Tabungan di PT BPD Jateng Cabang Purwodadi Menurut Jumlah Nasabah dan Jumlah Uang Menurut Bulan, 2020 <i>The Growth Saving at PT BPD Jateng District Purwodadi By Total Saver and Money by Month, 2020.....</i>	274
8.2.1	Posisi Deposito Berjangka dan Giro Menurut Jumlah Nasabah dan Uang di BRI Cabang Purwodadi dan BRI Unit se-Kabupaten Grobogan Menurut Bulan, 2020 <i>Measured Deposito and Giro by Total Saver and Money at BRI District Purwodadi and Unit BRI in Grobogan Regency by Month, 2020.....</i>	275
8.2.2	Perkembangan Simpedes dan Britama Menurut Jumlah Nasabah dan Jumlah Uang di BRI Cabang Purwodadi dan BRI Unit se-Kabupaten Grobogan Menurut Bulan, 2020 <i>The Growth of Simpedes and Britama by Total Saver and Money at BRI District Purwodadi and Unit BRI in Grobogan Regency by Month, 2020.....</i>	276
8.2.3	Jumlah Kredit yang Disalurkan Menurut Jenis Kredit di BRI Cabang Purwodadi dan BRI Unit se-Kabupaten Grobogan Menurut Bulan, 2020 <i>Total Given Credits by Kinds of Credit at BRI District Purwodadi and Unit BRI in Grobogan Regency by Month, 2020.....</i>	277
8.2.4	Banyaknya BRI Unit, Tenaga Kerja dan Kredit yang Disalurkan Menurut Kecamatan, 2020 <i>Total Unit BRI, Employee and Given Credits by District, 2020.....</i>	278

8.3.1	Posisi Pemupukan Dana dari Masyarakat Menurut Jenisnya Dana di PT BCA Tbk KCU Purwodadi Menurut Bulan, 2020 <i>The Position of Savings from Saver by Kinds of Savings at PT BCA Tbk District Purwodadi by Month, 2020</i>	279
8.3.2	Jumlah Kredit yang Disalurkan Menurut Jenis Kredit di PT BCA Tbk KCU Purwodadi Menurut Bulan, 2020 <i>Total Given Credits According by Kinds of Credit at PT BCA Tbk District Purwodadi by Month, 2020.....</i>	280
8.3.3	Perkembangan Jumlah Nasabah Menurut Jenisnya di PT BCA Tbk KCU Purwodadi Menurut Bulan, 2020 <i>The Growth of Total Saver by Kinds of Saver at PT BCA Tbk District Purwodadi by Month, 2020</i>	281
8.4.1	Banyaknya KUD (Koperasi Unit Desa) dan Anggota Menurut Kecamatan dan Jenis Kelamin di Kabupaten Grobogan, 2020 <i>Total KUD (Village Unit Cooperation) and Members by Subdistrict and Sex of Member in Grobogan Regency, 2020.</i>	282
8.4.2	Banyaknya Koperasi Pertanian (Koptan) dan Anggota Menurut Kecamatan dan Jenis Kelamin di Kabupaten Grobogan, 2020 <i>Total Agricultural Cooperatives and Members by Subdistrict and Sex of Member in Grobogan Regency, 2020.....</i>	283
8.4.3	Banyaknya Koperasi Serba Usaha (KSU) dan Anggota Menurut Kecamatan dan Jenis Kelamin di Kabupaten Grobogan, 2020 <i>Total Business Solutions Cooperatives and Members by Subdistrict and Sex of Member in Grobogan Regency, 2020.</i>	284
8.4.4	Banyaknya Koperasi Simpan Pinjam (KSP) dan Anggota Menurut Kecamatan dan Jenis Kelamin di Kabupaten Grobogan, 2020 <i>Total Savings and Credit Cooperatives and Members by Subdistrict and Sex of Member in Grobogan Regency, 2020.</i>	285
8.4.5	Banyaknya Koperasi Pegawai Republik Indonesia (KPRI) dan Anggota Menurut Kecamatan dan Jenis Kelamin di Kabupaten Grobogan, 2020 <i>Total Cooperative Employee Republic of Indonesia and Members by Subdistrict and Sex of Member in Grobogan Regency, 2020.....</i>	286

8.5.1	Indeks Harga Konsumen di Kota Purwodadi Menurut Kelompok Pengeluaran (IHK 2007=100; Mulai September 2020 IHK 2012=100), 2020-2020 <i>Consumer Price Index in Purwodadi City by Expending of Group (Index 2007=100; begin of September 2020 Index 2012=100), 2020-2020</i>	287
8.5.2	Persentase Perubahan Indeks Harga Konsumen (Inflasi) di Kota Purwodadi Menurut Kelompok Pengeluaran (IHK 2007=100; Mulai September 2020 IHK 2012=100), 2020-2020 <i>Percentage of Change of Consumer Price Index (Inflation) in Purwodadi City by Expending of Group (Index 2007=100; begin of September 2020 Index 2012=100), 2020-2020</i>	289
8.5.3	Andil Inflasi/Deflasi di Kota Purwodadi Menurut Kelompok Pengeluaran (IHK 2007=100; Mulai September 2020 IHK 2012=100), 2020-2020 <i>Proportion of Inflation/Deflation in Purwodadi City by Expending of Group (Index 2007=100; begin of September 2020 Index 2012=100), 2020-2020</i>	291
8.5.4	Indeks Harga Konsumen (Inflasi) di Kota Purwodadi, 2020-2020 <i>Consumer Price Index (Inflation) in Purwodadi City, 2020-2020</i>	293
8.6.1	Target dan Realisasi Pendapatan APBD Kabupaten Grobogan Tahun Anggaran 2020 <i>Target and Realization Income from APBD of Grobogan Regency Consideration Year 2020</i>	294
8.6.2	Target dan Realisasi Belanja APBD Kabupaten Grobogan Tahun Anggaran 2020 <i>Target and Realization Expending from APBD of Grobogan Regency Consideration Year 2020</i>	295
8.6.3	Pembiayaan APBD Kabupaten Grobogan Tahun Anggaran 2020 <i>Budgeting from APBD of Grobogan Regency Consideration Year 2020</i>	296

PENDAPATAN REGIONAL

Regional Income

9.1.1	PDRB Kabupaten Grobogan Menurut Lapangan Usaha Atas Dasar Harga Berlaku, 2018-2020 (Jutaan Rupiah) <i>GRDP of Grobogan Regency by Industrial Origin at Current Market Price, 2018-2020 (Million Rupiahs)</i>	283
9.1.2	PDRB Kabupaten Grobogan Menurut Lapangan Usaha Atas Dasar Harga Konstan 2018, 2018-2020 (Jutaan Rupiah) <i>GRDP of Grobogan Regency by Industrial Origin at Constant Market 2000 Price, 2018-2020 (Million Rupiahs)</i>	284
9.1.3	Distribusi PDRB Kabupaten Grobogan Menurut Lapangan Usaha Atas Dasar Harga Berlaku, 2018-2020 (Persen) <i>GRDP Distribution of Grobogan Regency by Industrial Origin at Current Market Price, 2018-2020 (Percentage) ...</i>	285
9.1.4	Distribusi PDRB Kabupaten Grobogan Menurut Lapangan Usaha Atas Dasar Harga Konstan 2018, 2018-2020 (Persen) <i>GRDP Distribution of Grobogan Regency by Industrial Origin at Constant Market 2000 Price, 2018-2020 (Percentage)</i>	286
9.1.5	Pertumbuhan PDRB Kabupaten Grobogan Menurut Lapangan Usaha Atas Dasar Harga Berlaku, 2018-2020 (Persen) <i>GRDP Growth of Grobogan Regency by Industrial Origin at Current Market Price, 2018-2020 (Percentage)</i>	287
9.1.6	Pertumbuhan PDRB Kabupaten Grobogan Menurut Lapangan Usaha Atas Dasar Harga Konstan 2018, 2018-2020 (Persen) <i>GRDP Growth of Grobogan Regency by Industrial Origin at Constant Market 2000 Price, 2018-2020 (Percentage)</i>	288
9.1.7	Indeks Implisit PDRB Kabupaten Grobogan Menurut Lapangan Usaha, 2018-2020 (Persen) <i>GRDP Implicit Index of Grobogan Regency by Industrial Origin, 2018-2020 (Percentage)</i>	289
9.1.8	Perubahan Indeks Implisit PDRB Kabupaten Grobogan Menurut Lapangan Usaha, 2018-2020 (Persen) <i>Growth Rate of GRDP Implicit Index of Grobogan Regency by Industrial Origin, 2018-2020 (Percentage)</i>	290

PERBANDINGAN KABUPATEN SEKITAR	
<i>Comparison About Regency</i>	
10.1.1	Perbandingan Rata-rata Pengeluaran per Kapita Sebulan Distribusi Pengeluaran Kriteria Bank Dunia , 2019 <i>Comparison of Total Household Regency About Grobogan Regency, 2019.....</i>
	314
10.1.2	Perbandingan Rata-rata Pengeluaran per Kapita Sebulan Distribusi Pengeluaran Kriteria Bank Dunia , 2020 <i>Comparison of Total Population Regency by Sex About Grobogan Regency, 2020</i>
	315
10.1.3	PDRB Atas Dasar Harga Berlaku Menurut Kabupaten/Kota di sekitar Kabupaten Grobogan (juta rupiah), 2016–2019 <i>Comparison of Purchasing Power Parity Regency About Grobogan Regency, 2018-2020</i>
	316
10.1.4	Perbandingan Angka Indeks Pembangunan Manusia Kabupaten Sekitar Kabupaten Grobogan, 2017-2020 <i>Comparison of Value Human Development Index Regency About Grobogan Regency, 2017-2020.....</i>
	317

<https://grobogankab.bps.go.id>

List of Figures
DAFTAR GAMBAR

No.	Judul Gambar	Hal
(1)	(2)	(3)
1.1	Rata-rata Hari Hujan per Bulan di Kabupaten Grobogan Tahun 2018-2020	7
1.2	Rata-rata Curah Hujan per Bulan di Kabupaten Grobogan Tahun 2018-2020	7
2.1	Banyaknya Anggota DPRD Kabupaten Grobogan Menurut Fraksi Tahun 2020	21
2.2	Banyaknya Produk DPRD Kabupaten Grobogan Tahun 2018-2020	21
3.1	Piramida Penduduk Kabupaten Grobogan Tahun 2020	41
3.2	Penduduk Berumur 15 Tahun Keatas yang Bekerja Menurut Lapangan Pekerjaan Tahun 2020	41
4.1	Banyaknya Sekolah, Guru dan Murid SD, SLTP, SLTA di Kabupaten Grobogan Tahun Pelajaran 2020/ 2020	85
4.2	Banyaknya Jemaah Haji dari Kabupaten Grobogan Menurut Jenis Kelamin Tahun 2018-2020	85
5.1	Produksi Padi dan Jagung di Kabupaten Grobogan Tahun 2018-2020	164
5.2	Jumlah Sapi Potong di Kabupaten Grobogan Tahun 2007-2020 ...	164
6.1	Jumlah Pelanggan PLN di Kabupaten Grobogan Tahun 2009-2020	207
6.2	Jumlah Pelanggan PDAM di Kabupaten Grobogan Tahun 2009-2020	207
7.1	Kondisi Jalan Kabupaten di Wilayah Kabupaten Grobogan Tahun 2020	251
7.2	Jumlah Pengunjung Bledug Kuwu dan Goa Lawa/Macan Tahun 2018-2020	251
8.1	Inflasi Tahunan Kota Purwodadi Tahun 2008-2020	271
8.2	Inflasi Bulanan Kota Purwodadi Tahun 2020	271
9.1	Pertumbuhan Ekonomi Kabupaten Grobogan Tahun 2018-2020 ..	301
9.2	PDRB Kabupaten Grobogan Atas Dasar Harga Berlaku Menurut Lapangan Usaha Tahun 2018-2020	301

PENJELASAN UMUM

Explanatory Notes

Tanda-tanda, satuan-satuan dan lain-lainnya yang digunakan dalam publikasi ini adalah sebagai berikut:

1. TANDA-TANDA

Data belum tersedia	: ...
Data tidak tersedia	: -
Tanda desimal	: ,
Angka sementara	: *
Angka sangat sementara	: **
Angka sangat sangat sementara	: ***
Angka diperbaiki	: r
Angka perkiraan	: e
Rupiah	: Rp.
Meter	: m
Meter persegi	: m ²
Kilometer	: km
Kilometer persegi	: km ²
Hektar	: ha

2. SATUAN

Meter (m)	: 100 cm
Kilometer (km)	: 1000 m
Kwintal (kw)	: 100 kg
Ton	: 1000 kg
Liter	: 1000 ml

BAB

Chapter

1

GEOGRAFI DAN IKLIM

GEOGRAPHY AND CLIMATE

LUAS WILAYAH GROBOGAN

Total Area of Grobogan Regency **2.022,25** km^2
Sq.km

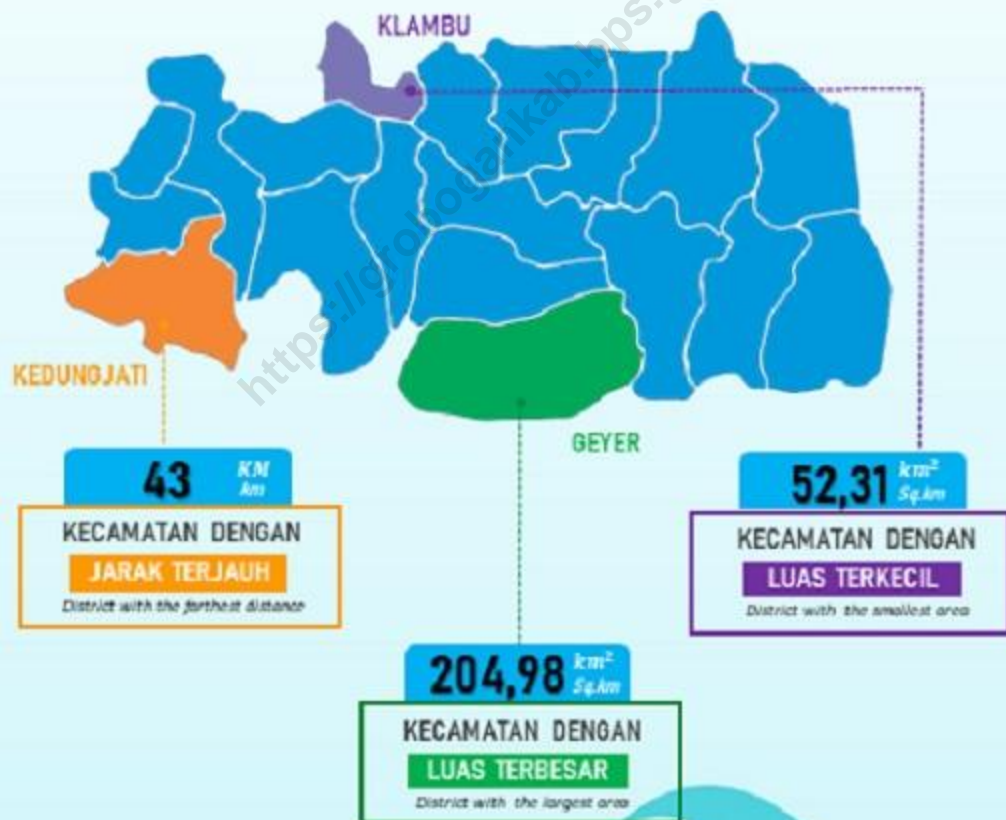

Sumber
Source

Badan Perencanaan Pembangunan Daerah
Kabupaten Grobogan
Development Board Planning Regional of Grobogan
Regency

<https://grobogankab.bps.go.id>

BAB I GEOGRAFI DAN IKLIM

CHAPTER I GEOGRAPHY AND CLIMATE

1.1 Letak Geografi

Dilihat dari Peta Provinsi Jawa Tengah, Kabupaten Grobogan terletak diantara dua Pegunungan Kendeng yang membujur dari arah barat ke timur dan berada di bagian timur. Wilayah Grobogan sebelah barat berbatasan dengan Semarang dan Demak, sebelah utara dengan Kudus, Pati dan Blora, sebelah timur dengan Blora dan sebelah selatan berbatasan dengan Ngawi (Jawa Timur), Sragen, Boyolali dan Semarang.

Ditinjau secara letak geografis, wilayah Kabupaten Grobogan terletak diantara $110^{\circ} 32' - 111^{\circ} 15'$ Bujur Timur dan $6^{\circ} 55' - 7^{\circ} 16'$ Lintang Selatan.

1.2 Luas Wilayah

Secara administratif Kabupaten Grobogan terdiri dari 19 (sembilan belas) kecamatan dan 280 desa/kelurahan dengan ibukota berada di Purwodadi.

Berdasarkan hasil Evaluasi Penggunaan Tanah (EPT) tahun 1983 Kabupaten Grobogan mempunyai luas 1.975,86 Km² dan merupakan kabupaten terluas nomor 2 di Jawa Tengah setelah Kabupaten Cilacap. Jarak dari utara ke selatan ± 37 Km dan jarak dari barat ke timur ± 83 Km.

Jarak dari Purwodadi ke beberapa kota sekitarnya antara lain: Semarang ± 64 Km, Demak ± 39 Km,

1.1 Location of Geography

Seen from the map of Jawa Tengah Province, located of Grobogan Regency between two mountains Kendeng stretching from west to east and is located in the eastern part. Grobogan region bordering in west side with Semarang and Demak, north with Kudus, Pati and Blora, east with Blora and south with Ngawi (Jawa Timur), Sragen, Boyolali and Semarang

In terms by the geographical position, the area of Grobogan Regency located between $110^{\circ} 32' - 111^{\circ} 15'$ East Longitude and $6^{\circ} 55' - 7^{\circ} 16'$ South Latitude.

1.2 Total Area

Administratively Grobogan consists of 19 (nineteen) subdistricts and 280 villages with the capital city in Purwodadi.

Based on the results of Evaluation of Land Use (ELU) in year 1983, Grobogan Regency has area 1.975,86 Km² and is the largest regency number 2 in Jawa Tengah after Cilacap. The distance from north to south ± 37 Km and the distance from west to east ± 83 Km.

Distance from Purwodadi to several surrounding municipalities, among others: Semarang ± 64 Km, Demak ± 39 Km, Kudus ± 45 Km, Pati ± 45 Km, Blora ± 64 Km, Sragen

Kudus \pm 45 Km, Pati \pm 45 Km, Blora \pm 64 Km, Sragen \pm 64 Km dan Surakarta \pm 64 Km.

1.3 Keadaan Alam

Kabupaten Grobogan yang memiliki relief daerah pegunungan kapur dan perbukitan serta dataran di bagian tengahnya, secara topografi terbagi kedalam 3 kelompok yaitu :

Daerah dataran rendah berada pada ketinggian sampai 50 meter di atas permukaan air laut dengan kelerengan 00-80 meliputi 6 kecamatan yaitu Kecamatan Gubug, Tegowanu, Godong, Purwodadi, Grobogan sebelah selatan dan Wirosari sebelah selatan.

Daerah perbukitan berada pada ketinggian antara 50-100 meter di atas permukaan air laut dengan kelerengan 80-150 meliputi 4 kecamatan yaitu Kecamatan Klambu, Brati, Grobogan sebelah utara dan Wirosari sebelah utara.

Daerah dataran tinggi berada pada ketinggian 100-500 meter di atas permukaan air laut dengan kelerengan lebih dari 150 meliputi wilayah kecamatan yang berada di sebelah selatan dari wilayah Kabupaten Grobogan.

Berdasarkan letak geografis dan reliefnya, Kabupaten Grobogan merupakan Kabupaten yang tiang penyangga perekonomiannya berada pada sektor pertanian dan merupakan daerah yang cenderung cukup sulit mendapatkan air bersih.

\pm 64 Km and Surakarta \pm 64 Km.

1.3 Natural conditions

Grobogan Regency which has a relief area limestone mountains and hills and plains in the middle, as the topography is divided into 3 groups:

Low altitude areas are at heights up to 50 meters above sea level with a slope of 00-80 includes 6 subdistricts are Gubug, Tegowanu, Godong, Purwodadi, Grobogan south side and Wirosari south side.

Hilly area at an altitude of between 50-100 meters above sea level with a slope of 80-150 includes 4 subdistricts are Klambu, Brati, Grobogan north side and Wirosari north side.

Highland areas located at an altitude of 100-500 meters above sea level with a slope of more than 150 covers the subdistricts in the south of the region Grobogan Regency.

Based on the geographical location and relief, Grobogan is a regency that is a pillar of the economy are in the agricultural sector and is an area that tends to be quite difficult to get clean water.

1.4 Lahan Pertanian

Dari hasil laporan Dinas Pertanian TPH (SPVA) diperoleh data mengenai luas lahan keadaan akhir tahun 2013 untuk Kabupaten Grobogan seluruhnya seluas 197.586 hektar yang terdiri dari: lahan pertanian sawah 66.184 hektar, lahan pertanian bukan sawah 99.674 hektar dan lahan bukan pertanian 31.728 Hektar.

1.5 Bahan Tambang

Kabupaten Grobogan yang berada di antara dua Pegunungan Kendeng memiliki sumber bahan tambang dan galian yang cukup dapat diandalkan, meskipun sumbangan dari sektor pertambangan dan penggalian dalam pembentukan Produk Domestik Regional Bruto (PDRB) hingga saat ini masih relatif kecil. Hal tersebut disebabkan adanya beberapa kendala seperti cara penambangan, cara pengolahan hasil dan sumber daya manusianya. Kondisi seperti ini sangat memungkinkan terbukanya kesempatan bagi pihak swasta, baik dari dalam negeri maupun asing untuk menanamkan modalnya guna mengelola bahan tambang dan galian secara optimal.

Bahan tambang/galian yang dimiliki dan mungkin dapat dikembangkan di Kabupaten Grobogan meliputi : kapur, tanah liat, garam, gips, batu dan lain-lain.

1.4 Agricultural land

From the results of Agriculture office of Grobogan Regency obtained data on the state of the land area the end 2013 to Grobogan Regency whole area 197.586 hectares consisting of: 66.184 hectares of rice farms, paddy farmland instead of 99.674 hectares and 31.728 hectares of land is not agricultural.

1.5 Material Mine

Grobogan Regency that sits between two mountains Kendeng have material resources mining and quarrying fairly reliable, although the contribution of the mining and quarrying sector in the formation of Gross Domestic Product (GDP) is still relatively small. This is due to several obstacles in the way of mining, processing methods and the results of human resources. These conditions are very possible opening of opportunities for the private sector, both domestic and foreign to invest in order to manage mining and quarrying materials optimally.

Materials mining / quarrying owned and may be developed in Grobogan Regency include: limestone, clay, salt, gypsum, stone, etc.

1.6 Waduk dan Sungai

Seperti diketahui, waduk dan sungai merupakan salah satu sumber daya alam yang mempunyai fungsi untuk menjaga keseimbangan lingkungan (ekosistem), terutama dalam pengadaan air bagi kehidupan makhluk hidup. Oleh karena itu untuk menjaga kelestariannya mutlak diperlukan penampungan berupa waduk atau sejenisnya.

Menyadari hal tersebut maka pemerintah telah membangun Waduk Kedung Ombo yang terletak di wilayah Kabupaten Grobogan dan Kabupaten Boyolali. Berdasarkan hasil inventarisasi Dinas Pengairan Kabupaten Grobogan, pada tahun 2017 terdapat sekitar 316 sungai dengan total panjang sungai 250,33 Km. Keberadaan waduk dan sungai tersebut sangat berperan penting bagi pertanian di daerah Kabupaten Grobogan.

1.7 Iklim

Berdasarkan pengukuran curah hujan yang dilakukan Dinas Pertanian Tanaman Pangan dan Hortikultura Kabupaten Grobogan di sejumlah titik stasiun pengamatan, di dapatkan bulan Januari dan Maret 2020 mempunyai hari hujan paling banyak yaitu selama 16.3 hari, sedangkan curah hujan tertinggi ada di bulan april 2020 yaitu sebesar 321.5 mm. .

1.6 Reservoir and River

As known, reservoirs and rivers is one of the natural resources that has the function to maintain the balance of the environment (ecosystem), especially in the provision of water for the survival of living beings. Therefore it is absolutely necessary to maintain its sustainability in the form of reservoir storage or the like.

Realizing this, the government has built Kedung Ombo in predominantly Grobogan and Boyolali. Based on the results of the inventory Grobogan Irrigation Department, in 2017 there were about 316 rivers with a total length of 250.33 Km river. The existence of reservoirs and rivers are very important for agriculture in the area Grobogan Regency.

1.7 Climate

Based on rainfall measurements carried out by the Grobogan Regency Food Crops and Horticulture Office at a number of observation station points, January and March 2020 had the most rainy days, which was 16.3 days, while the highest rainfall was in April 2020, amounting to 321.5 mm .

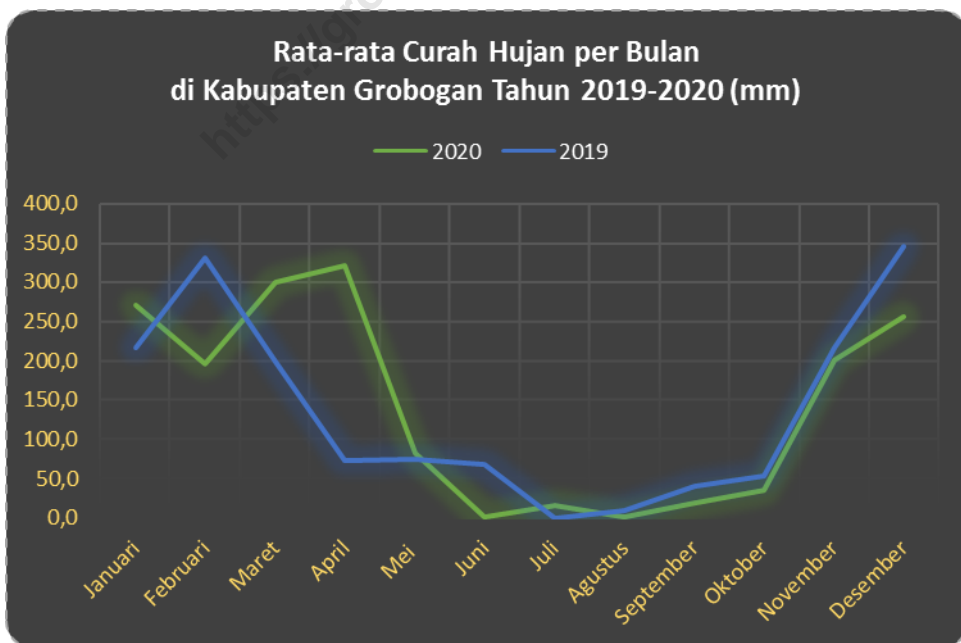
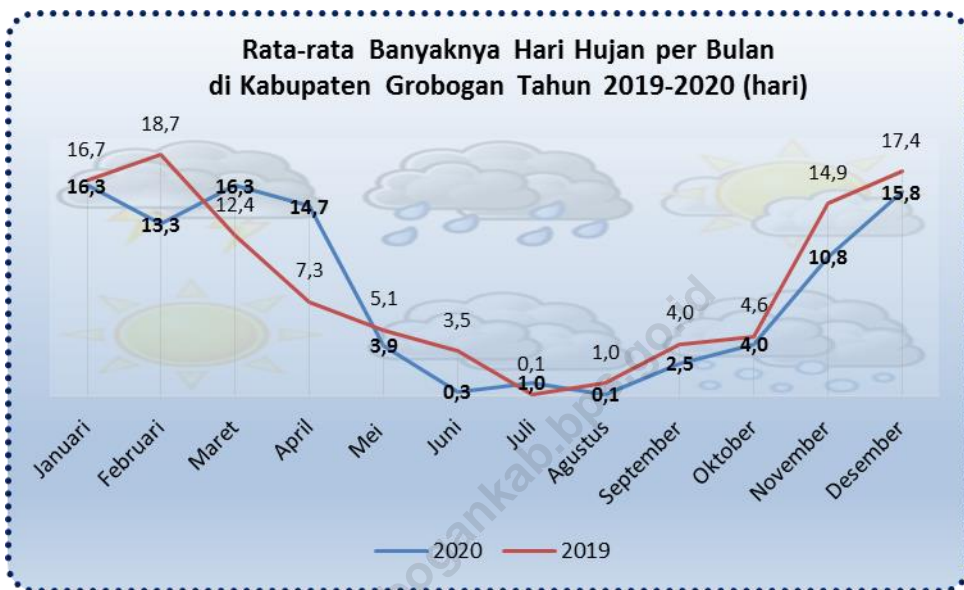

Tabel 1.1.1 Luas Wilayah Menurut Kecamatan di Kabupaten Grobogan, 2020
 Table Total Area by Subdistrict in Grobogan Regency, 2020

Kecamatan Subdistrict	Total Area (square.km)	Persentase Percentage
(1)	(2)	(3)
01. Kedungjati	145,18	7,18
02. Karangrayung	144,16	7,13
03. Penawangan	75,17	3,72
04. Toroh	126,61	6,26
05. Geyer	204,98	10,14
06. Pulokulon	136,84	6,77
07. Kradenan	111,57	5,52
08. Gabus	163,80	8,10
09. Ngaringan	119,06	5,89
10. Wirosari	150,91	7,46
11. Tawangharjo	92,99	4,60
12. Grobogan	104,28	5,16
13. Purwodadi	78,12	3,86
14. Brati	53,65	2,65
15. Klambu	52,31	2,59
16. Godong	92,86	4,59
17. Gubug	65,47	3,24
18. Tegowanu	54,22	2,68
19. Tanggunharjo	50,09	2,48
Kabupaten Grobogan	2 022,25	100,00

Sumber : Badan Perencanaan Pembangunan Daerah Kabupaten Grobogan
 Source : Development Board Planning Regional of Grobogan Regency

Tabel 1.1.2 Tinggi Wilayah di Atas Permukaan Laut (DPL) Menurut Kecamatan di Kabupaten Grobogan, 2020
Height Above Mean Sea Level (AMSL) by Subdistrict in Grobogan Regency, 2020

Kecamatan <i>Subdistrict</i>	Ibukota Kecamatan <i>Capital of Subdistrict</i>	Tinggi <i>Height</i> (meter)
(1)	(2)	(3)
01. Kedungjati	Kedungjati	42
02. Karangrayung	Sumberjosari	30
03. Penawangan	Penawangan	24
04. Toroh	Sindurejo	60
05. Geyer	Geyer	79
06. Pulokulon	Panunggalan	45
07. Kradenan	Kalisari	46
08. Gabus	Tlogotirto	80
09. Ngaringan	Ngaringan	59
10. Wirosari	Wirosari	46
11. Tawangharjo	Pojok	36
12. Grobogan	Grobogan	28
13. Purwodadi	Purwodadi	30
14. Brati	Kronggen	26
15. Klambu	Klambu	18
16. Godong	Godong	18
17. Gubug	Gubug	16
18. Tegowanu	Tegowanu Wetan	13
19. Tanggunharjo	Tanggunharjo	21

Sumber : Badan Perencanaan Pembangunan Daerah Kabupaten Grobogan
 Source : *Development Board Planning Regional of Grobogan Regency*

Tabel 1.1.3 Jarak dari Ibukota Kecamatan ke Ibukota Kabupaten di Kabupaten Grobogan (km), 2020
Distance between Subdistrict Capital and Regency Capital in Grobogan Regency (km), 2020

Kecamatan <i>Subdistrict</i>	Ibukota Kecamatan <i>Capital of Subdistrict</i>	Jarak ke Ibukota Kabupaten <i>Distance to Regency Capital</i>
(1)	(2)	(3)
01. Kedungjati	Kedungjati	43
02. Karangrayung	Sumberjosari	29
03. Penawangan	Penawangan	9
04. Toroh	Sindurejo	9
05. Geyer	Geyer	16
06. Pulokulon	Panunggalan	18
07. Kradenan	Kalisari	27
08. Gabus	Tlogotirto	40
09. Ngaringan	Ngaringan	33
10. Wirosari	Wirosari	20
11. Tawangharjo	Pojok	11
12. Grobogan	Grobogan	6
13. Purwodadi	Purwodadi	0
14. Brati	Kronggen	12
15. Klambu	Klambu	20
16. Godong	Godong	18
17. Gubug	Gubug	30
18. Tegowanu	Tegowanu Wetan	37
19. Tanggunharjo	Tanggunharjo	42
Kabupaten Grobogan		

Sumber : Badan Perencanaan Pembangunan Daerah Kabupaten Grobogan
Source : Development Board Planning Regional of Grobogan Regency

Tabel 1.2.1 Rata-rata Hari Hujan dan Curah Hujan per Bulan Menurut Tempat Pengamatan di Kabupaten Grobogan, 2020
Average of Raindays and Rainfalls Clarified per Month by Place of Observation in Grobogan Regency, 2020

Tempat Pengamatan <i>Place of Observation</i>	Rata-rata Hari Hujan per Bulan (hari) <i>Average of Raindays per Month (days)</i>	Rata-rata Curah Hujan per Bulan (mm) <i>Average of Rainfalls per Month (mm)</i>
(1)	(2)	(3)
1. Kedungjati	7	126
2. Krrayung	8	128
3. Pnawangan	9	119
4. Toroh	11	176
5. Geyer	11	203
6. Pulokulon	7	133
7. Kradenan	6	150
8. Twharjo	9	168
9. Ngaringan	8	130
10. Wirosari	8	119
11. Gabus	6	158
12. Grobogan	7	78
13. Purwodadi I	10	119
14. Purwodadi II	10	163
15. Brati	8	78
16. Klambu	9	171
17. Godong	9	144
18. Gubug	9	179
19. Tegowanu	7	168
20. Tgharjo I	7	129
21. Tgharjo II	8	130
Rata-rata / <i>Average</i>	8	141
2019	8,8	136
2018	10,6	170
2017	10,5	179

Sumber : Dinas Pertanian Tanaman Pangan dan Hortikultura Kabupaten Grobogan
 Source : *Agriculture Crops and Horticulure Office of Grobogan Regency*

Tabel 1.2.2 Banyaknya Hari Hujan Menurut Tempat Pengamatan dan Bulan di Kabupaten Grobogan, 2020
Raindays Clarified by Place of Observation and Month in Grobogan Regency, 2020

Tempat Pengamatan <i>Place of Observation</i>	Hari Hujan (hari) / <i>Raindays (days)</i>						
	Jan	Peb	Mar	Apr	Mei	Juni	Juli
(1)	(2)	(3)	(4)	(5)	(6)	(7)	(8)
1. Kedungjati	18	15	10	11	4	0	0
2. Krrayung	17	13	14	10	4	0	0
3. Pnawangan	17	10	24	16	4	1	1
4. Toroh	18	20	24	21	3	1	2
5. Geyer	19	17	23	20	3	0	2
6. Pulokulon	12	12	16	13	3	0	1
7. Kradenan	12	9	13	8	3	0	1
8. Twharjo	15	15	17	16	2	0	1
9. Ngaringan	15	12	16	14	5	1	1
10. Wirosari	16	14	18	16	1	0	0
11. Gabus	13	10	13	12	4	0	0
12. Grobogan	13	11	14	16	3	1	1
13. Purwodadi I	17	13	14	21	4	1	2
14. Purwodadi II	18	13	21	19	4	0	1
15. Brati	13	13	14	11	5	0	0
16. Klambu	18	14	23	10	6	1	2
17. Godong	19	15	17	15	4	0	1
18. Gubug	21	11	22	17	6	1	1
19. Tegowanu	17	12	10	15	2	0	0
20. Tgharjo I	15	15	10	16	7	0	2
21. Tgharjo II	19	15	10	11	4	0	2
<i>Rata-rata / Average</i>	16,3	13,3	16,3	14,7	3,9	0,3	1,0
2019	16,7	18,7	12,4	7,3	5,1	3,5	0,1
2018	15,0	22,1	12,5	12,9	7,2	6,0	2,5
2017	11,5	15,4	10,2	9,3	13,0	10,2	7,1

Lanjutan Tabel 1.2.2 / Continued Table 1.2.2

Tempat Pengamatan <i>Place of Observation</i>	Hari Hujan (hari) / <i>Raindays (days)</i>					Rata-rata <i>Average</i>
	Ags	Sep	Okt	Nop	Des	
(1)	(9)	(10)	(11)	(12)	(13)	(14)
1. Kedungjati	0	3	6	11	10	7
2. Krrayung	0	3	6	12	11	8
3. Pnawangan	0	3	4	8	21	9
4. Toroh	0	4	8	15	19	11
5. Geyer	0	4	8	19	13	11
6. Pulokulon	0	2	1	9	9	7
7. Kradenan	0	3	3	10	9	6
8. Twharjo	0	2	4	12	18	9
9. Ngaringan	2	2	4	7	21	8
10. Wirosari	1	2	1	5	19	8
11. Gabus	0	3	2	10	9	6
12. Grobogan	0	2	3	11	10	7
13. Purwodadi I	0	2	8	10	26	10
14. Purwodadi II	0	3	5	19	18	10
15. Brati	0	3	4	11	22	8
16. Klambu	0	2	2	13	21	9
17. Godong	0	2	2	11	16	9
18. Gubug	0	1	4	10	19	9
19. Tegowanu	0	2	2	8	14	7
20. Tgharjo I	0	2	0	5	14	7
21. Tgharjo II	0	2	6	11	12	8
Rata-rata / <i>Average</i>	0,1	2,5	4,0	10,8	15,8	8,2
2019	1,0	4,0	4,6	14,9	17,4	8,8
2018	0,4	5,6	11,4	16,8	14,1	10,6
2017	4,1	11,2	5,8	15,3	13,0	10,5

Sumber : Dinas Pertanian Tanaman Pangan dan Hortikultura Kabupaten Grobogan
 Source : *Agriculture Crops and Holticulture Office of Grobogan Regency*

Tabel 1.2.3 Banyaknya Curah Hujan Menurut Tempat Pengamatan dan bulan di Kabupaten Grobogan, 2020
Rainfalls Clarified by Place of Observation and Month in Grobogan Regency, 2020

Tempat Pengamatan <i>Place of Observation</i>	Curah Hujan / <i>Rainfalls Clarified</i> (mm)						
	Jan	Peb	Mar	Apr	Mei	Juni	Juli
(1)	(2)	(3)	(4)	(5)	(6)	(7)	(8)
1. Kedungjati	361	247	227	241	81	0	0
2. Krrayung	253	195	265	264	90	0	0
3. Pnawangan	210	116	255	207	59	1	5
4. Toroh	232	217	417	458	125	2	16
5. Geyer	337	220	526	719	21	0	15
6. Pulokulon	195	212	336	299	67	0	17
7. Kradenan	316	241	369	249	42	0	4
8. Twharjo	287	288	265	240	213	0	34
9. Ngaringan	247	270	255	298	43	1	0
10. Wirosari	289	217	319	232	14	0	0
11. Gabus	313	319	408	277	70	0	0
12. Grobogan	165	101	184	291	64	1	1
13. Purwodadi I	62	36	44	506	153	1	55
14. Purwodadi II	232	139	254	574	126	0	55
15. Brati	278	45	44	30	11	0	0
16. Klambu	490	213	512	179	34	8	56
17. Godong	336	169	350	247	95	0	3
18. Gubug	269	210	384	511	148	4	2
19. Tegowanu	259	189	436	403	87	0	0
20. Tgharjo I	186	229	233	303	95	0	12
21. Tgharjo II	369	254	222	224	71	0	21
Rata-rata / <i>Average</i>	270,8	196,5	300,2	321,5	81,4	0,9	14,1
2019	218,2	331,0	199,6	74,2	75,8	68,3	0,1
2018	238,0	244,9	205,2	192,7	125,9	77,7	22,2
2017	193,9	297,8	150,0	140,0	173,9	125,4	11,2

Lanjutan Tabel 1.2.3 / Continued Table 1.2.3

Tempat Pengamatan Place of Observation	Curah Hujan / Rainfalls Clarified (mm)					Jumlah Total	Rata2 per Bulan Average per Month
	Ags	Sep	Okt	Nop	Des		
(1)	(9)	(10)	(11)	(12)	(13)	(14)	(15)
1. Kedungjati	0	25	54	117	160	1513	126
2. Krayung	0	17	82	210	159	1535	128
3. Pnawangan	0	8	11	207	346	1425	119
4. Toroh	0	41	72	284	246	2110	176
5. Geyer	0	93	49	281	170	2431	203
6. Pulokulon	0	7	10	261	196	1600	133
7. Kradenan	0	12	67	274	222	1796	150
8. Twharjo	0	1	21	295	368	2012	168
9. Ngaringan	14	8	16	136	269	1557	130
10. Wirosari	0	0	10	78	270	1429	119
11. Gabus	0	8	40	254	205	1894	158
12. Grobogan	0	5	11	55	56	934	78
13. Purwodadi I	0	7	31	256	282	1433	119
14. Purwodadi II	0	22	49	344	161	1956	163
15. Brati	0	7	25	66	428	934	78
16. Klambu	0	0	3	184	373	2052	171
17. Godong	0	9	8	159	349	1725	144
18. Gubug	0	56	31	246	292	2153	179
19. Tegowanu	0	17	58	208	354	2011	168
20. Tgharjo I	0	20	0	122	352	1552	129
21. Tgharjo II		22	57	181	140	1561	142
Rata-rata	3	71	199	396	266	35613	141,9
2019	10,7	40,9	53,9	217,1	346,3	34357	136.3
2018	2,8	71,2	198,7	396,1	265,7	42863	170.1
2017	41,6	209,5	230,3	342,2	230,4	45068	178.8

Sumber : Dinas Pertanian Tanaman Pangan dan Hortikultura Kabupaten Grobogan
Source : Agriculture Crops and Holiculture Office of Grobogan Regency

Tabel 1.3.1 Luas Lahan Menurut Penggunaannya di Kabupaten Grobogan, 2020
 Table The Area Wide by Utilizing in Grobogan Regency, 2020

Jenis Penggunaan Lahan		Luas (ha)	Persentase
(1)		(2)	(3)
1. Penggunaan Lahan Pertanian Sawah			
1.1	Irigasi	34.479	24,55
1.2	Tadah Hujan	49.347	35,13
2. Penggunaan Lahan Pertanian Bukan Sawah			
2.1	Tegal/Kebun	22.868	16,28
2.2	Ladang/Huma	754	0,54
2.3	Perkebunan	-	-
2.4	Hutan Rakyat	3.876	2,76
2.5	Padang Rumput	-	-
2.6	Sementara Tidak Diusahakan	-	-
2.7	Lainnya	331	0,24
3. Penggunaan Lahan Bukan Pertanian		28 803	20.51
Total Lahan		1+2+3	2 028,11
			100,00

Sumber : Dinas Pertanian TPH (SPVA) Kab. Grobogan
 Source : Agriculture Office of Grobogan Regency

Tabel 1.3.2 Luas Penggunaan Lahan (ha) Menurut Kecamatan di Kabupaten Grobogan, 2020
 Table Area Utilizing Wide by Subdistrict in Grobogan Regency, 2020

Kecamatan	Lahan Pertanian		Lahan Bukan Pertanian	Total Lahan
	Sawah	Bukan Sawah		
(1)	(2)	(3)	(4)	(5)
01. Kedungjati	779,10	13.739,70	812,60	15331,40
02. Karangrayung	4.220,50	7.477,35	2.775,19	14473,04
03. Penawangan	4.816,59	1.258,04	1.442,36	7517,07
04. Toroh	5.462,70	4.645,93	2.552,78	12661,47
05. Geyer	4.091,04	14.666,75	1.525,27	20283,06
06. Pulokulon	6.917,00	4.875,78	1.693,00	13692,38
07. Kradenan	5.347,00	4.034,00	1.789,04	11170,81
08. Gabus	5.916,00	9.078,00	1.418,05	16412,05
09. Ngaringan	6.067,40	4.395,20	1.633,80	12098,84
10. Wirosari	5.871,00	7.001,89	2.181,00	15053,89
11. Tawangharjo	3.590,00	4.884,00	880,28	9354,28
12. Grobogan	3.771,00	4.947,00	1.290,00	10008,00
13. Purwodadi	5.048,81	444,00	2.319,18	7811,99
14. Brati	2.535,15	2.130,09	871,14	5536,38
15. Klambu	2.415,60	2.050,15	361,62	5204,61
16. Godong	6.722,00	436,00	2.076,00	9234,38
17. Gubug	4.084,00	938,60	1.508,50	6531,20
18. Tegowanu	4.093,00	459,68	1.166,20	5719,19
19. Tanggungharjo	2.078,88	2.131,62	506,79	4717,29
Jumlah	83.826,77	89.593,78	28.802,81	202811,34

Sumber : Dinas Pertanian TPH (SPVA) Kab. Grobogan
 Source : Agriculture Office of Grobogan Regency

Tabel
Table 1.3

Luas Penggunaan Lahan Sawah Menurut Kecamatan
di Kabupaten Grobogan, 2020
*Area Paddy Field Utilizing Wide by Subdistrict
in Grobogan Regency, 2020*

Kecamatan	Luas Lahan Sawah (ha)		Jumlah
	Irigasi	Tadah Hujan	
(1)	(2)	(3)	(4)
01. Kedungjati	268,00	511,10	779,10
02. Karangrayung	1.621,00	2.599,50	4.220,50
03. Penawangan	4.216,81	599,78	4.816,59
04. Toroh	2.613,07	2.849,63	5.462,70
05. Geyer	41,00	4.050,04	4.091,04
06. Pulokulon	-	6.917,00	6.917,00
07. Kradenan	1.578,00	3.769,00	5.347,00
08. Gabus	-	5.916,00	5.916,00
09. Ngaringan	1.693,00	4.374,40	6.067,40
10. Wirosari	506,00	5.365,00	5.871,00
11. Tawangharjo	-	3.590,00	3.590,00
12. Grobogan	120,00	3.651,00	3.771,00
13. Purwodadi	3.078,00	1.970,81	5.048,81
14. Brati	1.034,83	1.500,32	2.535,15
15. Klambu	2.415,60	-	2.415,60
16. Godong	6.722,00	-	6.722,00
17. Gubug	4.059,00	25,00	4.084,00
18. Tegowanu	3.659,00	434,00	4.093,00
19. Tanggunharjo	854,15	1.224,73	2.078,88
Jumlah	34.479,46	49.347,31	83.826,77

Sumber : Dinas Pertanian TPH (SPVA) Kab. Grobogan
Source : *Agriculture Office of Grobogan Regency*

Tabel 1.7 Jarak Antar Ibu Kota Kecamatan di Wilayah Kabupaten Grobogan (Km)
 Table The Distance of Subdistrict Capital in Grobogan Regency (Km)

Kecamatan	Purwodadi	Toroh	Geyer	Grobogan	Brati	Klambu	Wirosari	Tawangharjo	Ngaringan	Kradenan	Gabus	Pulokulon	Godong	Penawangan	Karangrayung	Gubug	Tegowanu	Kedungjati	Tanggungharjo
(1)	(2)	(3)	(4)	(5)	(6)	(7)	(8)	(9)	(10)	(11)	(12)	(13)	(14)	(15)	(16)	(17)	(18)	(19)	(20)
Purwodadi	0	9	16	6	12	20	20	11	33	27	40	18	18	9	29	30	37	43	42
Toroh	9	0	7	15	21	29	29	20	42	30	45	21	27	18	38	39	46	52	51
Geyer	16	7	0	22	28	36	36	27	49	37	50	28	34	25	45	46	53	59	58
Grobogan	6	15	22	0	6	14	26	17	39	33	46	24	24	15	35	36	43	49	48
Brati	12	21	28	6	0	8	32	23	45	39	52	30	30	21	41	42	49	55	54
Klambu	20	29	36	14	8	0	40	31	53	47	60	28	38	29	49	50	57	63	62
Wirosari	20	29	36	26	32	40	0	9	13	7	20	9	38	29	49	50	57	63	62
Tawangharjo	11	20	27	17	23	31	9	0	22	16	29	18	29	20	40	41	48	54	53
Ngaringan	33	42	49	39	45	53	13	22	0	20	33	22	51	42	62	63	70	76	75
Kradenan	27	30	37	33	39	47	7	16	20	0	13	9	45	36	56	57	64	70	69
Gabus	40	45	50	46	52	60	20	29	33	13	0	22	58	49	69	70	77	83	82
Pulokulon	18	21	28	24	30	28	9	18	22	9	22	0	36	27	74	48	55	61	60
Godong	18	27	34	24	30	38	38	29	51	45	58	36	0	9	11	12	19	25	24
Penawangan	9	18	25	15	21	29	29	20	42	36	49	27	9	0	20	21	28	34	33
Karangrayung	29	38	45	35	41	49	49	40	62	56	69	74	11	20	0	15	30	36	35
Gubug	30	39	46	36	42	50	50	41	63	57	70	48	12	21	15	0	7	13	12
Tegowanu	37	46	53	43	49	57	57	48	70	64	77	55	19	28	30	7	0	20	4
Kedungjati	43	52	59	49	55	63	63	54	76	70	83	61	25	34	36	13	20	0	14
Tanggungharjo	42	51	58	48	54	62	62	53	75	69	82	60	24	33	35	12	4	14	0

Sumber : BPS Kabupaten Grobogan
 Source : Statistics of Grobogan Regency

BAB
Chapter
2

PEMERINTAHAN

GOVERNMENT

DAERAH ADMINISTRASI KABUPATEN GROBOGAN, 2020



Pemerintahan kabupaten Grobogan terdiri dari 7 kelurahan, 273 Desa, 1.451 dusun, 1.756 RW dan 9.096 RT.

<https://grobogankab.bps.go.id>

BAB II PEMERINTAHAN

CHAPTER II GOVERNMENT

2.1 Wilayah Administrasi

Kabupaten Grobogan pada tahun 2020 terbagi dalam 19 Kecamatan. Wilayah tersebut terdiri dari 280 desa/kelurahan, 1.451 dusun, 1.756 Rukun Warga (RW) dan 9.096 Rukun Tetangga (RT). Jumlah desa terbanyak dimiliki oleh Kecamatan Godong yaitu sebanyak 28 desa, sedangkan yang paling sedikit dimiliki oleh Kecamatan Brati, Klambu dan Tanggunharjo yaitu sebanyak 9 desa. Jumlah perangkat desa di Kabupaten Grobogan adalah sebanyak 3.150 orang

2.1 Administrative Region

Grobogan Regency in 2020 is divided into 19 subdistricts. The region consists of 280 villages, 1,451 dusun, 1,756 Rukun Warga (RW) and 9,096 Neighborhood (RT). Highest number of villages owned by the Subdistrict Godong as many as 28 villages, while the least is owned by the Subistrict Brati, Klambu and Tanggunharjo as many as 9 villages. The number of Village's Civil Servant in Grobogan Regency are as many as 3,150 people.

2.2 Pertanahan

Kantor Pertanahan Kabupaten Grobogan pada tahun 2020 telah menerbitkan sertifikat tanah sebanyak 25.941 buah yang terdiri atas sertifikat hak milik sebanyak 25.828 buah, sertifikat hak pakai 74 buah, dan sertifikat hak guna bangunan sebanyak 39 buah.

2.2 Land

Grobogan Regency Land Office in 2020 has issued a certificate of land as much as 25 941 pieces consisting of a certificate of property rights as much as 25 828 pieces, 74 pieces use rights certificates, and certificates of rights to build as many as 39 pieces

2.3 Legislatif

Berdasarkan hasil pemilu tahun 2020, jumlah anggota DPRD di Kabupaten Grobogan adalah sebanyak 50 orang dengan rincian 44 orang laki-laki, dan 6 orang perempuan. Jumlah fraksi yang terbentuk sebanyak 8 fraksi.

2.3 Legislative

Based on the election results in 2020, the number of members of Parliament in Grobogan are 50 people with the details of 44 men and 6 women. Number of fractions that are formed as many as 8 fractions

Produk/keputusan yang dihasilkan oleh DPRD Kabupaten Grobogan tahun 2020 sebanyak 114 dengan rincian 17 peraturan daerah, 57 keputusan DPRD, 22 keputusan

Products / decision produced by Parliament Grobogan 2020 as many as 114, with details 17 local regulations, 57 parliament decisions, 22 decisions leadership of parliament, 11 decisions deliberative

pimpinan DPRD, 11 keputusan badan *body and 7 opinions and suggestions*
musyawarah dan 7 pendapat dan *agency budget*.
saran badan anggaran.

<https://grobogankab.bps.go.id>

Gambar 2.1 Banyaknya Anggota DPRD Kabupaten Grobogan Menurut Fraksi Tahun 2020

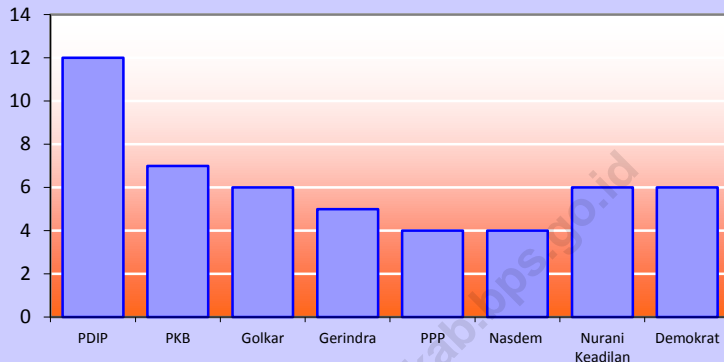

Gambar 2.2 Banyaknya Produk DPRD Kabupaten Grobogan Tahun 2013-2017

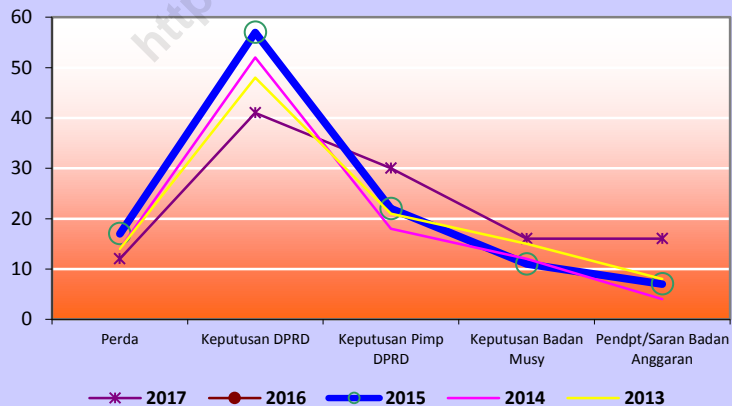

Tabel 2.1
 Table Pembagian Wilayah Administrasi Kabupaten Grobogan
 Distribution Administration Area of Grobogan Regency

Nomor	Kode Kecamatan	Nama Kecamatan	Nama Desa Ibukota Kecamatan
(1)	(2)	(3)	(4)
1	010	Kedungjati	Kedungjati
2	020	Karangrayung	Sumberjosari
3	030	Penawangan	Penawangan
4	040	Toroh	Sindurejo
5	050	Geyer	Geyer
6	060	Pulokulon	Panunggalan
7	070	Kradenan	Kalisari
8	080	Gabus	Tlogotirto
9	090	Ngaringan	Ngaringan
10	100	Wirosari	Wirosari
11	110	Tawangharjo	Pojok
12	120	Grobogan	Grobogan
13	130	Purwodadi	Purwodadi
14	140	Brati	Kronggen
15	150	Klambu	Klambu
16	160	Godong	Godong
17	170	Gubug	Gubug
18	180	Tegowanu	Tegowanu wetan
19	190	Tanggungharjo	Tanggungharjo

Sumber : BPS Kabupaten Grobogan
 Source : Statistics Grobogan Regency

Tabel 2.2
Table

Jumlah Kelurahan, Desa, Dusun, RT dan RW
Menurut Kecamatan di Kabupaten Grobogan, 2020
*Total Village, Orchard, RT and RW by District
in Grobogan Regency, 2020*

Kecamatan	Kelurahan	Desa	Dusun	RT	RW
(1)	(2)	(3)	(4)	(5)	(6)
01. Kedungjati	0	12	76	322	82
02. Karangrayung	0	19	100	593	107
03. Penawangan	0	20	71	460	85
04. Toroh	0	16	118	884	153
05. Geyer	0	13	102	507	101
06. Pulokulon	0	13	112	672	126
07. Kradenan	0	14	79	549	96
08. Gabus	0	14	87	544	99
09. Ngaringan	0	12	78	396	92
10. Wirosari	2	12	86	509	94
11. Tawangharjo	0	10	58	348	73
12. Grobogan	1	11	52	448	80
13. Purwodadi	4	13	104	915	157
14. Brati	0	9	51	279	57
15. Klambu	0	9	44	185	47
16. Godong	0	28	86	511	103
17. Gubug	0	21	62	463	105
18. Tegowanu	0	18	54	244	56
19. Tanggunharjo	0	9	31	267	43
Jumlah	7	273	1 451	9 096	1 756

Sumber : Sekretariat Daerah Kabupaten Grobogan
Source : Governance Secretariat of Grobogan Regency

Tabel 2.3 Jumlah Perangkat Desa/Kelurahan Menurut Kecamatan, 2020
 Table Number Village's Civil Servant by District, 2020

Kecamatan	Kades/ Lurah	Sekdes /Seklur	Kadus /Kaling	Kaur Pemerintahan	Kaur Pembangunan
(1)	(2)	(3)	(4)	(5)	(6)
01. Kedungjati	12	5	21	8	3
02. Karangrayung	19	15	90	12	15
03. Penawangan	20	16	56	18	19
04. Toroh	14	15	96	12	10
05. Geyer	13	9	79	12	9
06. Pulokulon	13	12	98	13	10
07. Kradenan	14	13	74	13	11
08. Gabus	14	12	74	11	10
09. Ngaringan	12	11	55	11	10
10. Wirosari	14	12	63	9	10
11. Tawangharjo	10	6	56	7	7
12. Grobogan	12	12	39	9	7
13. Purwodadi	17	16	65	12	9
14. Brati	9	7	49	8	7
15. Klambu	9	8	28	7	7
16. Godong	28	24	82	26	24
17. Gubug	21	16	40	15	15
18. Tegowanu	18	16	38	15	17
19. Tanggunharjo	9	8	25	7	8
Jumlah	278	233	1 128	225	208

Lanjutan Tabel 2.3 / *Continued Table 2.3*

Kecamatan	Kaur Kesra	Kaur Keuangan	Kaur Umum	Perangkat Lain	Jumlah
(1)	(7)	(8)	(9)	(10)	(11)
01. Kedungjati	6	4	4	4	67
02. Karangrayung	13	14	16	53	247
03. Penawangan	16	19	18	45	227
04. Toroh	12	14	11	24	209
05. Geyer	9	11	10	11	163
06. Pulokulon	11	11	11	27	206
07. Kradenan	9	11	10	9	164
08. Gabus	10	8	12	10	161
09. Ngarangan	7	11	9	9	135
10. Wirosari	10	12	8	17	155
11. Tawangharjo	8	9	9	2	114
12. Grobogan	7	7	8	20	121
13. Purwodadi	10	10	12	37	188
14. Brati	7	8	9	34	138
15. Klambu	7	6	8	4	84
16. Godong	23	23	26	52	308
17. Gubug	15	15	17	33	187
18. Tegowanu	12	12	17	36	181
19. Tanggungharjo	8	7	8	15	95
Jumlah	200	212	223	442	3 150

Sumber : Sekretariat Daerah Kabupaten Grobogan
 Source : Governance Secretariat of Grobogan Regency

Tabel 2.4.1 Jumlah Sertifikat yang Dikeluarkan BPN Kabupaten Grobogan Menurut Jenis Hak dan Kecamatan, 2019
 Table Total Certificate Which Published by BPN of Grobogan Regency by Classification and District, 2019

Kecamatan	Jumlah Sertifikat				Jumlah
	Hak Milik	Hak Pakai	Hak Pengelolaan	Hak Guna Bangunan	
(1)	(2)	(3)	(4)	(5)	(6)
01. Kedungjati	480	0	0	0	480
02. Karangrayung	303	3	0	18	324
03. Penawangan	816	14	0	10	840
04. Toroh	414	26		0	440
05. Geyer	363	0		4	367
06. Pulokulon	97	18	0	0	115
07. Kradenan	858	7	0	1	866
08. Gabus	120	30	0	1	151
09. Ngaringan	200	0	0	4	204
10. Wirosari	237	51	0	2	290
11. Tawangharjo	318	0	0	5	323
12. Grobogan	589	61	0	1	651
13. Purwodadi	848	29	0	27	904
14. Brati	524	0	0	3	527
15. Klambu	9	0	0	8	17
16. Godong	329	1	0	20	350
17. Gubug	486	4	0	10	500
18. Tegowanu	314	0	0	2	316
19. Tanggunharjo	117	0	0	24	141
Jumlah	7 422	244	0	140	7 806

Sumber : BPN Kabupaten Grobogan
 Source : BPN of Grobogan Regency

Tabel 2.4.2
Table

Jumlah Sertifikat Hak Atas Tanah yang dapat Diselesaikan
BPN Kabupaten Grobogan Menurut Bulan, 2020

*Number of Authority Land Certificate Which Ending
BPN of Grobogan Regency by Month, 2020*

Bulan	Pendaftaran Pertama	Peralihan Hak	Hak Tanggungan	Sertifikat Wakaf	Sertifikat Hilang
(1)	(2)	(3)	(4)	(5)	(6)
01. Januari	199	390	587	0	8
02. Pebruari	482	410	546	0	5
03. Maret	9.526	455	642	0	11
04. April	7.270	395	216	0	3
05. Mei	6.272	297	243	2	0
06. Juni	3.487	662	652	0	3
07. Juli	826	496	401	10	1
08. Agustus	20	541	222	0	22
09. September	116	867	574	0	3
10. Oktober	157	602	498	0	22
11. Nopember	184	912	565	13	18
12. Desember	-	-	-	-	-
Jumlah	28.539	6.027	5.146	25	96

Sumber : BPN Kabupaten Grobogan
Source : BPN of Grobogan Regency

Tabel 2.4.3 Banyaknya Izin Pemindahan Hak Atas Tanah Menurut Bulan, 2020
 Table Number of Permit Mutation Authority of Land by Month, 2020
 (Rapat Panitia)

Bulan	Masuk	Dalam Proses	Diizinkan	Ditolak
(1)	(2)	(3)	(4)	(5)
01. Januari	138	-	138	-
02. Pebruari	140	-	140	-
03. Maret	130	-	130	-
04. April	78	-	78	-
05. Mei	76	-	76	-
06. Juni	145	-	145	-
07. Juli	178	-	178	-
08. Agustus	120	-	120	-
09. September	158	-	158	-
10. Oktober	140	-	140	-
11. Nopember	107	73	34	-
12. Desember	-	-	-	-
Jumlah	1.410	73	1.337	-

Sumber : BPN Kabupaten Grobogan
 Source : BPN of Grobogan Regency

Tabel 2.4.4 Banyaknya Bidang Penatagunaan Tanah Menurut Bulan, 2020
 Table Number Area of Land Arranging to Utilize by Month, 2020

Bulan	Izin Penggunaan Tanah Sawah ke Non Sawah	
	Jumlah Bidang	Luas (m2)
(1)	(2)	(3)
01. Januari	20	52.082
02. Pebruari	8	11.819
03. Maret	20	25.383
04. April	20	40.287
05. Mei	16	36.381
06. Juni	15	25.513
07. Juli	14	28.403
08. Agustus	11	15.802
09. September	21	31.880
10. Oktober	9	14.220
11. Nopember	6	12.514
12. Desember	-	-
Jumlah	160	294.284

Sumber : BPN Kabupaten Grobogan
 Source BPN of Grobogan Regency

Tabel 2.5 Jumlah Desa, Balai Desa dan Kantor Desa Menurut Kecamatan, 2020
 Table Total Village, Village Meeting Hall and Village Office by District, 2020

Kecamatan	Jumlah Desa	Balai Desa	Kantor Desa
(1)	(2)	(3)	(4)
01. Kedungjati	12	12	12
02. Karangrayung	19	19	19
03. Penawangan	20	20	20
04. Toroh	16	16	16
05. Geyer	13	13	13
06. Pulokulon	13	13	13
07. Kradenan	14	14	14
08. Gabus	14	14	14
09. Ngaringan	12	12	12
10. Wirosari	14	14	14
11. Tawangharjo	10	10	10
12. Grobogan	12	12	12
13. Purwodadi	17	17	17
14. Brati	9	9	9
15. Klambu	9	9	9
16. Godong	28	28	28
17. Gubug	21	21	21
18. Tegowanu	18	18	18
19. Tanggunharjo	9	9	9
Jumlah	280	280	280

Sumber : Sekretariat Daerah Kabupaten Grobogan
 Source : Governance Secretariat of Grobogan Regency

Tabel 2.6.1
Table

Banyaknya Anggota DPRD Kabupaten Grobogan
Menurut Komisi, 2020

*The Number of Parliament Members in
Grobogan Regency by Commission, 2020*

Komisi	Laki-laki	Perempuan	Jumlah
(1)	(2)	(3)	(4)
A	8	1	9
B	11	1	12
C	10	3	13
D	11	1	12
Jumlah	40	6	46

Sumber : Sekretariat DPRD Kabupaten Grobogan
Source : *Parliament Secretariat of Grobogan Regency*

Tabel
Table 2.6.2

Banyaknya Anggota DPRD Kabupaten Grobogan
Menurut Fraksi, 2020
*The Number of Parliament Members in Grobogan Regency
by Fraction, 2020*

Fraksi	Laki-laki	Perempuan	Jumlah
(1)	(2)	(3)	(4)
1. PDI Perjuangan	16	3	19
2. PKB	5	2	7
3. GOLKAR	3	0	3
4. GERINDRA	4	1	5
5. PPP	5	0	5
6. PKS	2	0	2
7. HANURA	5	0	5
8. DEMOKRAT	2	0	2
Jumlah	44	6	50

Sumber : Sekretariat DPRD Kabupaten Grobogan
Source : Parliament Secretariat of Grobogan Regency

Tabel 2.6.3
Table

Banyaknya Rapat Panitia dan Fraksi DPRD
Kabupaten Grobogan Menurut Bulan, 2019
*Number of Committee Session and Committee Group
Parliament of Grobogan Regency by Month, 2019*

Bulan	Rapat Panitia			Fraksi
	Musyawarah	Anggaran	Khusus	
(1)	(2)	(3)	(4)	(5)
01. Januari	1	0	2	5
02. Pebruari	1	0	1	1
03. Maret	1	0	5	1
04. April	2	0	5	1
05. Mei	1	1	2	3
06. Juni	1	0	1	2
07. Juli	1	6	2	3
08. Agustus	1	3	6	3
09. September	1	1	5	3
10. Oktober	2	1	1	2
11. Nopember	1	1	2	3
12. Desember	1	1	2	1
Jumlah	15	14	34	28

Sumber : Sekretariat DPRD Kabupaten Grobogan
Source : *Parliament Secretariat of Grobogan Regency*

Tabel
Table 2.6.4

Banyaknya Sidang Komisi DPRD Kabupaten Grobogan
Menurut Bulan, 2020
*Number of Committee Session Parliament of Grobogan Regency
by Month, 2020*

Bulan	Sidang Komisi				Jumlah
	A	B	C	D	
(1)	(2)	(3)	(4)	(5)	(6)
01. Januari	4	3	7	5	19
02. Pebruari	2	0	8	1	11
03. Maret	1	0	3	1	5
04. April	0	0	0	0	0
05. Mei	0	10	3	2	15
06. Juni	2	5	2	2	11
07. Juli	0	0	2	0	2
08. Agustus	1	0	4	1	6
09. September	3	3	3	3	12
10. Oktober	3	0	3	1	7
11. Nopember	4	4	4	4	16
12. Desember	2	0	0	1	3
Jumlah	22	25	39	21	107

Sumber : Sekretariat DPRD Kabupaten Grobogan
Source : *Parliament Secretariat of Grobogan Regency*

Tabel
Table 2.6.5

Banyaknya Sidang Pleno DPRD Kabupaten Grobogan
Menurut Bulan, 2020
*Number of Pleno Session Parliament of Grobogan Regency
by Month, 2020*

Bulan	Sidang Pleno			Jumlah
	Istimewa	Khusus	Biasa	
(1)	(2)	(3)	(4)	(5)
01. Januari	0	0	1	1
02. Pebruari	0	0	2	2
03. Maret	0	0	4	4
04. April	0	0	2	2
05. Mei	0	0	3	3
06. Juni	0	0	2	2
07. Juli	0	0	7	7
08. Agustus	1	0	5	6
09. September	0	0	3	3
10. Oktober	1	0	4	5
11. Nopember	0	0	4	4
12. Desember	0	0	3	3
Jumlah	2	0	40	42

Sumber : Sekretariat DPRD Kabupaten Grobogan
Source : *Parliament Secretariat of Grobogan Regency*

Tabel 2.6.6 Banyaknya Produk DPRD Kabupaten Grobogan Menurut Bulan, 2020
 Table Number of Product Parliament of Grobogan Regency by Month, 2020

Bulan	Produk					Jumlah
	Perda	Keputusan DPRD	Keputusan Pimpinan DPRD	Keputusan Badan Musyawarah	Pendapat dan Saran Banggar	
(1)	(2)	(3)	(4)	(5)	(6)	(7)
01. Januari	0	5	0	1	0	6
02. Pebruari	0	0	3	1	0	4
03. Maret	0	9	3	1	0	13
04. April	4	2	2	2	0	10
05. Mei	0	0	2	3	2	7
06. Juni	0	2	2	1	0	5
07. Juli	1	5	4	1	5	16
08. Agustus	3	5	3	1	0	12
09. September	2	7	2	1	0	12
10. Oktober	1	3	3	2	6	15
11. Nopember	0	3	3	1	1	8
12. Desember	1	0	3	1	2	7
Jumlah	12	41	30	16	16	115

Sumber : Sekretariat DPRD Kabupaten Grobogan
 Source : Parliament Secretariat of Grobogan Regency

BAB III PENDUDUK DAN KETENAGAKERJAAN
CHAPTER III POPULATION AND EMPLOYMENT

3.1 Penduduk

Berdasarkan hasil Sensus Penduduk 2020 (September), jumlah penduduk Kabupaten Grobogan tahun 2020 adalah sebesar 1.453.526 orang. Penyebaran penduduk masih terpusat di Kecamatan Purwodadi yaitu sebesar 9,59 persen. Dilihat dari laju pertumbuhan penduduk (LPP) per tahun selama 2010-2020, laju pertumbuhan Kabupaten Grobogan sebesar 1,02 persen. Laju pertumbuhan penduduk per tahun tertinggi dialami oleh Kecamatan Karangrayung yaitu sebesar 1,26 persen. Sedangkan LPP terkecil dialami oleh Kecamatan Purwodadi yaitu sebesar 0,79 persen per tahun. Dengan luas wilayah 1975,86 km² yang didiami oleh 1.453,526 orang maka rata-rata tingkat kepadatan penduduk Kabupaten Grobogan yaitu sebesar 736 jiwa/km².

3.2 Ketenagakerjaan

Selama tahun 2020, jumlah Pegawai Negeri Sipil (PNS) Daerah di Kabupaten Grobogan terdata sebanyak 7.964 pegawai. Sebanyak 4.358 pegawai atau sebesar 54,72 persen pegawai berjenis kelamin perempuan dan 3.606 pegawai

3.1 Population

Based on the results of 2020 Population Census (September), the population of Grobogan Regency in 2020 was 1.453.526 people. The population distribution is still concentrated in Purwodadi Subdistrict, which is 9,59 percent. Judging from the annual population growth rate (LPP) during 2010-2020, the population growth rate of Grobogan Regency was 1,02 percent. The highest annual population growth rate is experienced by Karangrayung Subdistrict which is 1,26 percent. While the smallest LPP is experienced by Purwodadi Subdistrict which is 0,79 percent per year. With an area of about 1975,86 km² which is inhabited by 1453.526 people, the average population density of Grobogan Regency is 736 people / km².

3.2 Employment

During 2020, the number of Regional Civil Servants (PNS) in Grobogan Regency was recorded as 7.964 employees. A total of 4.358 employees or 54,72 percent of employees were female and 3.606 employees or 45,28 percent of

atau 45,28 persen sisanya berjenis *the remaining employees were male.*
kelamin laki-laki.

Sebanyak pegawai memiliki *Employees have rank/class III or 53,6*
pangkat/golongan III atau sebesar 53,6 *percent of the total Regional Civil*
persen dari total seluruh Pegawai Negeri *Servants in Grobogan Regency*
Sipil Daerah Kabupaten Grobogan.

<https://grobogankab.bps.go.id>

Gambar 3.1 Piramida Penduduk Kabupaten Grobogan, 2020

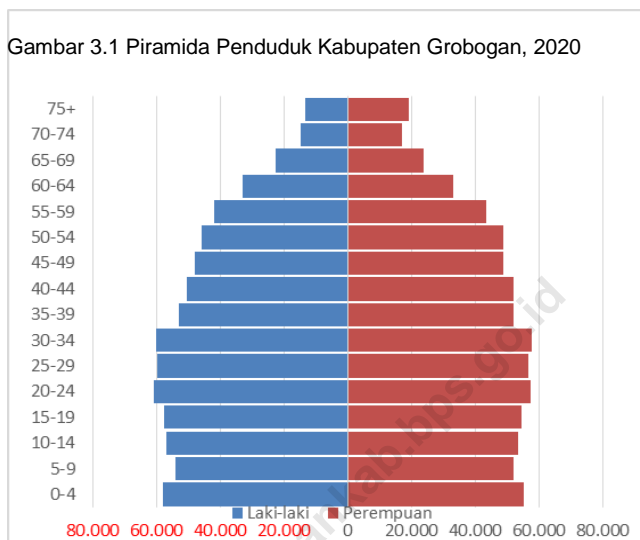

Gambar 3.2 Jumlah PNS Berdasarkan Jenis Kelamin (%), 2020

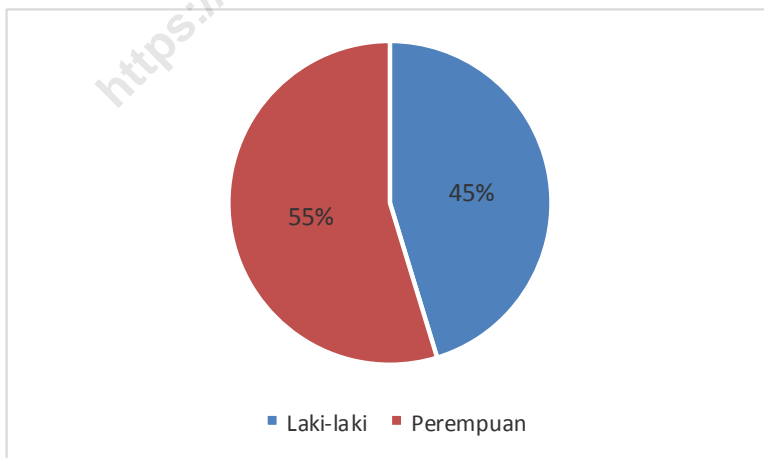

Tabel 3.1.1 Penduduk, Laju Pertumbuhan Penduduk, Distribusi Persentase Penduduk, Kepadatan Penduduk, Rasio Jenis Kelamin Penduduk Menurut Kecamatan di Kabupaten Grobogan, 2020
Population, Population Growth Rate, Percentage Distribution of Population, Population Density, and Population Sex Ratio by Subdistrict in Grobogan Regency, 2020

Kecamatan	Penduduk (ribu)	Laju Pertumbuhan Penduduk per tahun 2010-2020
<i>Subdistrict</i>	<i>Population (thousand)</i>	<i>Annual Population Growth Rate (%) 2010-2020</i>
(1)	(2)	(3)
01. Kedungjati	43,72	0,96
02. Karangrayung	99,547	1,26
03. Penawangan	64,148	1,09
04. Toroh	116,975	1,12
05. Geyer	66,164	0,93
06. Pulokulon	109,192	1
07. Kradenan	82,396	1,04
08. Gabus	74,103	0,9
09. Ngaringan	70,006	0,86
10. Wirosari	92,757	1,05
11. Tawangharjo	58,483	0,99
12. Grobogan	78,008	0,88
13. Purwodadi	139,387	0,79
14. Brati	50,482	1,17
15. Klambu	38,554	1,24
16. Godong	87,028	1,19
17. Gubug	83,725	1,08
18. Tegowanu	56,793	1,1
19. Tanggungharjo	42,058	0,86
Kabupaten Grobogan	1453,526	1,02

Sumber: Hasil SP2020 (September)

Source: *The result of the 2020 Population Census (September)*

Lanjutan Tabel/*Continued Table 3.1.1*

Kecamatan <i>Subdistrict</i>	Persentase Penduduk <i>Percentage of Total Population</i>	Kepadatan Penduduk per km ² <i>Population Density per s.q.km</i>
(1)	(4)	(5)
01. Kedungjati	3,01	335
02. Karangrayung	6,85	708
03. Penawangan	4,41	865
04. Toroh	8,05	980
05. Geyer	4,55	337
06. Pulokulon	7,51	817
07. Kradenan	5,67	765
08. Gabus	5,10	448
09. Ngaringan	4,82	600
10. Wirosari	6,38	601
11. Tawangharjo	4,02	700
12. Grobogan	5,37	746
13. Purwodadi	9,59	1795
14. Brati	3,47	920
15. Klambu	2,65	828
16. Godong	5,99	1003
17. Gubug	5,76	1177
18. Tegowanu	3,91	1099
19. Tanggunharjo	2,89	694
Kabupaten Grobogan	100,00	736

Sumber: Hasil SP2020 (September)

Source: The result of the 2020 Population Census (September)

Lanjutan Tabel/*Continued Table* 3.1.1

Kecamatan <i>Subdistrict</i>	Rasio Jenis Kelamin Penduduk <i>Population Sex Ratio</i>
(1)	(6)
Kedungjati	100,2
Karangrayung	101,5
Penawangan	100,1
Toroh	99,7
Geyer	100,6
Pulokulon	101,9
Kradenan	101,0
Gabus	100,9
Ngaringan	103,5
Wirosari	101,3
Tawangharjo	102,1
Grobogan	102,1
Purwodadi	99,1
Brati	101,3
Klambu	102,1
Godong	99,9
Gubug	100,5
Tegowanu	100,4
Tanggungharjo	99,9
Kabupaten Grobogan	100,85

Sumber: Hasil SP2020 (September)

Source: *The result of the 2020 Population Census (September)*

Tabel 3.1.2

Jumlah Penduduk Menurut Kelompok Umur dan Jenis Kelamin di Kabupaten Grobogan, 2020
Population by Age Groups and Sex in Grobogan Regency, 2020

Kelompok Umur <i>Age Groups</i>	Jenis Kelamin / Sex		Jumlah <i>Total</i>
	Laki-laki <i>Male</i>	Perempuan <i>Female</i>	
(1)	(2)	(3)	(4)
0-4	57.790	55.093	112.883
5-9	54.096	51.784	105.880
10-14	56.951	53.251	110.202
15-19	57.726	54.339	112.065
20-24	60.750	57.321	118.071
25-29	59.757	56.532	116.289
30-34	59.978	57.633	117.611
35-39	52.986	51.861	104.847
40-44	50.609	51.927	102.536
45-49	47.836	48.738	96.574
50-54	45.832	48.908	94.740
55-59	41.866	43.221	85.087
60-64	32.877	33.181	66.058
65-69	22.677	23.856	46.533
70-74	14.656	16.967	31.623
75+	13.442	19.085	32.527
Kabupaten Grobogan	729.829	723.697	1.453.526

Sumber/Source: Hasil Perapihan Umur dari Data Administrasi Kependudukan dan SP2020 (September) / *The Result of Smoothing Single Year of Age from Administrative Data and the 2020 Population Census (September)*

Tabel 3.1.14
Table

Penduduk Berumur 15 Tahun Keatas yang Bekerja Selama Seminggu yang Lalu Menurut Lapangan Pekerjaan dan Kecamatan di Kabupaten Grobogan, 2020
The People Above 15 Years Old Who Work During a Week Ago by Field Work and Subdistrict in Grobogan Regency, 2020

Kecamatan	Pertanian Tanaman Pangan	Perkebunan	Perikanan	Peternakan	Pertanian Lainnya
(1)	(2)	(3)	(4)	(5)	(6)
01. Kedungjati	7.730	-	-	-	-
02. Karangrayung	3.300	-	-	-	-
03. Penawangan	3.513	-	-	-	-
04. Toroh	5.049	-	-	-	-
05. Geyer	5.100	-	-	-	-
06. Pulokulon	9.870	-	-	-	-
07. Kradenan	4.074	-	-	-	-
08. Gabus	2.899	-	-	-	-
09. Ngaringan	15.580	-	-	-	-
10. Wirosari	2.887	-	-	-	-
11. Tawangharjo	6.352	-	-	-	-
12. Grobogan	6.180	-	-	-	-
13. Purwodadi	45.960	-	-	-	-
14. Brati	3.549	-	-	-	-
15. Klambu	8.500	-	-	-	-
16. Godong	38.820	-	-	-	-
17. Gubug	94.440	-	-	-	-
18. Tegowanu	2.077	-	-	-	-
19. Tanggunharjo	3.373	-	-	-	-
Jumlah	269.253	-	-	-	-

Penduduk dan Ketenagakerjaan

Lanjutan Tabel 3.1.14 / *Continued Table 3.1.14*

Kecamatan	Industri Pengolahan	Perda- gangan	Jasa	Angkutan	Lainnya	Jumlah
(1)	(7)	(8)	(9)	(10)	(11)	(12)
01. Kedungjati	1.100	2.080	4.600	1.832	2.900	20.242
02. Karangrayung	1.700	5.070	6.300	1.020	1.750	19.140
03. Penawangan	4.900	5.670	2.870	1.310	1.988	20.251
04. Toroh	7.200	8.450	5.100	485	5.050	31.334
05. Geyer	7.200	5.650	2.440	2.970	6.050	29.410
06. Pulokulon	5.100	1.549	2.010	402	5.700	24.631
07. Kradenan	2.270	8.450	3.230	8.400	10.800	37.224
08. Gabus	1.210	9.280	3.680	366	1.230	18.665
09. Ngaringan	2.700	2.790	6.900	102	1.000	29.072
10. Wirosari	15.430	7.460	2.310	338	3.660	32.085
11. Tawangharjo	8.590	2.240	1.035	1.082	8.880	28.179
12. Grobogan	2300	6.840	3.300	314	9.100	28.034
13. Purwodadi	4020	10.810	4.630	4.100	7.280	76.800
14. Brati	1.870	4.180	910	990	1.370	12.869
15. Klambu	4.800	4.090	2.500	1.930	3.000	24.820
16. Godong	8.100	4.560	2.380	2.010	14.900	70.770
17. Gubug	6.200	10.480	1.740	2.190	10.440	125.490
18. Tegowanu	1.010	3.230	7.000	1.030	9.700	24.047
19. Tanggunharjo	6.900	19.200	3.600	1.030	14.300	48.403
Jumlah	92.600	122.079	66.535	31.901	119.098	701.466

Sumber : Dinas Tenaga Kerja dan Transmigrasi Kab. Grobogan
 Source : *Labour and Transmigration Service of Grobogan Regency*

Tabel 3.2.1 Jumlah Pegawai Negeri Sipil (PNS) Daerah Otonom Menurut Jenis Kelamin di Kabupaten Grobogan, 2020
 Table Total Civil Servants of Otonom Area by Sex in Grobogan Regency, 2020

Dinas / Instansi	Laki-laki	Perempuan	Jumlah
(1)	(2)	(3)	(4)
01. Sekretariat Daerah	79	38	117
02. Sekretariat DPRD	23	16	39
03. Dinas Pendidikan	200	200	400
04. Dinas Pemuda, Olahraga, Kebudayaan dan Pariwisata	24	13	37
05. Dinas Sosial	11	11	22
06. Dinas Perhubungan	40	6	46
07. Dinas Kependudukan dan Pencatatan Sipil	25	20	45
08. Dinas Koperasi, Usaha Kecil dan Menengah	16	5	21
09. Dinas Perindustrian dan Perdagangan	50	12	62
10. Dinas Pertanian	36	28	64
11. Dinas Peternakan dan Perikanan	32	25	57
12. Dinas Lingkungan Hidup	25	13	38
13. Dinas PUPR	149	17	166
14. Dinas Komunikasi dan Informatika	14	16	30
15. Dinas Kesehatan	292	893	1.185
16. Badan Pendapatan, Pengelolaan Keuangan dan Aset Daerah	40	27	67
17. Inspektorat	28	15	43
18. Badan Perencanaan Pembangunan Daerah	25	8	33
19. Dinas Ketahanan Pangan Daerah	15	4	19
20. Dinas Pemberdayaan Masyarakat dan Desa	22	15	37

Lanjutan Tabel 3.2.1 / *Continued Table 3.2.1*

Dinas / Instansi	Laki-laki	Perempuan	Jumlah
(1)	(2)	(3)	(4)
21. Dinas Pemberdayaan Perempuan, Perlindungan Anak dan KB	14	12	26
22. Dinas Tenaga Kerja dan Transmigrasi	19	7	26
23. Dinas Perumahan Rakyat dan Kawasan Permukiman	15	7	22
24. Badan Kepegawaian, Pendidikan, dan Pelatihan Daerah	26	10	36
25. Badan Kesatuan Bangsa dan Politik	9	8	17
26. DPMPTSP	14	11	25
27. Badan Penanggulangan Bencana Daerah	15	6	21
28. RSUD Dr. R. Soedjati Soemodihardjo	122	249	371
29. Dinas Kearsipan dan Perpustakaan Daerah	7	20	27
30. Satuan Polisi Pamong Praja	30	8	38
31. Kecamatan	296	102	398
32. Sekretariat Komisi Pemilihan Umum Daerah	3	1	4
33. SMP se-Kabupaten	504	633	1.137
34. SD se-Kabupaten	1.277	1.785	3.062
35. KORWIL / UPTD Dinas Pendidikan	98	35	133
36. TK	11	82	93
Jumlah	3.606	4.358	7.964

Sumber : Badan Kepegawaian, Pendidikan, dan Pelatihan Daerah Kabupaten Grobogan
 Source : *Regional Civil Service, Education and Training Agency of Grobogan Regency*

Tabel 3.2.2
 Table Jumlah Pegawai Negeri Sipil (PNS) Daerah Otonom Menurut Golongan di Kabupaten Grobogan, 2020
 Total Civil Servants of Otonom Area by Class in Grobogan Regency, 2020

Dinas / Instansi	I	II	III	IV	Jumlah
(1)	(2)	(3)	(4)	(5)	(6)
01. Sekretariat Daerah	0	0	3	1	4
02. Sekretariat DPRD	1	10	21	7	39
03. Dinas Pendidikan	1	21	180	198	400
04. Dinas Pemuda, Olahraga, Kebudayaan dan Pariwisata	1	7	19	10	37
05. Dinas Sosial	0	0	15	7	22
06. Dinas Perhubungan	5	9	28	4	46
07. Dinas Kependudukan dan Pencatatan Sipil	1	10	25	9	45
08. Dinas Koperasi, Usaha Kecil dan Menengah	1	0	13	7	21
09. Dinas Perindustrian dan Perdagangan	3	25	29	5	62
10. Dinas Pertanian	0	6	46	12	64
11. Dinas Peternakan dan Perikanan	1	10	36	10	57
12. Dinas Lingkungan Hidup	1	6	20	11	38
13. Dinas PUPR	9	76	70	11	166
14. Dinas Komunikasi dan Informatika	0	5	17	8	30
15. Dinas Kesehatan	6	435	693	51	1.185
16. Badan Pendapatan, Pengelolaan Keuangan dan Aset Daerah	0	14	43	10	67
17. Inspektorat	1	2	25	15	43
18. Badan Perencanaan Pembangunan Daerah	1	4	21	7	33
19. Dinas Ketahanan Pangan Daerah	0	2	10	7	19
20. Dinas Pemberdayaan Masyarakat dan Desa	0	7	18	12	37
21. Dinas Pemberdayaan Perempuan, Perlindungan Anak dan KB	0	0	14	12	26
22. Dinas Tenaga Kerja dan Transmigrasi	2	2	17	5	26
23. Dinas Perakim	1	3	11	7	22

Lanjutan Tabel 3.2.2 / *Continued Table 3.2.2*

Dinas / Instansi	I	II	III	IV	Jumlah
(1)	(2)	(3)	(4)	(5)	(6)
24. Badan Kepegawaian, Pendidikan, dan Pelatihan Daerah	0	6	26	4	36
25. Badan Kesatuan Bangsa dan Politik	0	3	9	5	17
26. DPMPSTP	0	1	18	6	25
27. Badan Penanggulangan Bencana Daerah	0	4	13	4	21
28. RSUD Dr. R Soedjati Soemodihardjo	1	91	225	54	371
29. Dinas Kearsipan dan Perpustakaan Daerah	0	4	16	7	27
30. Satuan Polisi Pamong Praja	0	15	15	8	38
31. Kecamatan	2	171	193	32	398
32. Sekretariat Komisi Pemilihan Umum	0	0	3	1	4
33. SMP se-Kabupaten	3	33	534	567	1.137
34. SD se-Kabupaten	12	73	1.568	1.409	3.062
35. KORWIL / UPTD Dinas Pendidikan	1	23	24	85	133
36. TK	0	1	36	56	93
Jumlah	58	1.099	4.124	2.683	7.964

Sumber : Badan Kepegawaian, Pendidikan, dan Pelatihan Daerah Kabupaten Grobogan
 Source : *Regional Civil Service, Education and Training Agency of Grobogan Regency*

Tabel 3.2.3 Jumlah Pegawai Negeri Sipil (PNS) Daerah Otonom Menurut Tingkat Pendidikan Formal di Kabupaten Grobogan, 2020
 Table Total Civil Servants of Otonom Area by Formal Education Level in Grobogan Regency, 2020

Dinas / Instansi (1)	SD (2)	SLTP (3)	SLTA (4)	D1/D2 (5)
01. Sekretariat Daerah	4	3	26	0
02. Sekretariat DPRD	1	0	12	0
03. Dinas Pendidikan	0	1	43	10
04. Disporabudpar	1	0	8	0
05. Dinas Sosial	0	0	2	0
06. Dinas Perhubungan	6	0	14	3
07. Dinas Kependudukan dan Pencatatan Sipil	0	1	12	0
08. Dinas Koperasi, UK dan Menengah	0	1	2	0
09. Dinas Perindustrian dan Perdagangan	2	5	27	0
10. Dinas Pertanian	0	0	9	0
11. Dinas Peternakan dan Perikanan	1	1	17	0
12. Dinas Lingkungan Hidup	1	0	8	0
13. Dinas PUPR	5	12	82	0
14. Dinas Komunikasi dan Informatika	0	0	7	0
15. Dinas Kesehatan	5	13	190	11
16. Badan PPK dan Aset Daerah	1	1	10	4
17. Inspektorat	1	0	4	0
18. Badan Perencanaan Pembangunan Daerah	0	1	6	0
19. Dinas Ketahanan Pangan Daerah	0	0	4	0
20. Dinas Pemberdayaan Masyarakat dan Desa	0	2	6	0
21. Dinas Pemberdayaan Perempuan, Perlindungan Anak dan KB	0	0	2	0
22. Dinas Tenaga Kerja dan Transmigrasi	0	1	5	0
23. Dinas Perakim	1	1	3	0

Dinas / Instansi	D3	DIV/S1	S2/S3	Jumlah
(1)	(6)	(7)	(8)	(9)
01. Sekretariat Daerah	3	51	28	117
02. Sekretariat DPRD	4	15	7	39
03. Dinas Pendidikan	4	293	49	400
04. Disporabudpar	3	11	14	37
05. Dinas Sosial	0	14	6	22
06. Dinas Perhubungan	3	17	3	46
07. Dinas Kependudukan dan Pencatatan Sipil	6	17	9	45
08. Dinas Koperasi, UK dan Menengah	1	10	7	21
09. Dinas Perindustrian dan Perdagangan	0	20	8	62
10. Dinas Pertanian	4	37	14	64
11. Dinas Peternakan dan Perikanan	8	22	8	57
12. Dinas Lingkungan Hidup	2	15	12	38
13. Dinas PUPR	1	46	20	166
14. Dinas Komunikasi dan Informatika	0	16	7	30
15. Dinas Kesehatan	670	258	38	1.185
16. Badan PPK dan Aset Daerah	6	26	19	67
17. Inspektorat	0	24	14	43
18. Badan Perencanaan Pembangunan Daerah	0	9	17	33
19. Dinas Ketahanan Pangan Daerah	0	7	8	19
20. Dinas Pemberdayaan Masyarakat dan Desa	0	15	14	37
21. Dinas Pemberdayaan Perempuan, Perlindungan Anak dan KB	0	15	9	26
22. Dinas Tenaga Kerja dan Transmigrasi	2	13	5	26
23. Dinas Perakim	1	8	8	22

Lanjutan Tabel 3.2.3 / *Continued Table 3.2.3*

Dinas / Instansi	SD	SLTP	SLTA	DI/D2
(1)	(2)	(3)	(4)	(5)
24. Badan Kepegawaian, Pendidikan, dan Pelatihan Daerah	0	0	9	0
25. Badan Kesatuan Bangsa dan Politik	0	0	2	0
26. DPMPSTP	0	0	3	0
27. Badan Penanggulangan Bencana Daerah	0	0	4	0
28. RSUD Dr. R Soedjati Soemodihardjo	0	4	79	2
29. Dinas Kearsipan dan Perpustakaan Daerah	0	1	5	1
30. Satuan Polisi Pamong Praja	0	1	16	0
31. Kecamatan	1	8	220	3
32. Sekretariat Komisi Pemilihan Umum	0	0	0	1
33. SMP se-Kabupaten	1	3	41	8
34. SD se-Kabupaten	8	13	79	70
35. KORWIL / UPTD Dinas Pendidikan	0	3	35	4
36. TK	0	0	7	0
Jumlah	39	76	1.001	117

Lanjutan Tabel 3.2.3 / *Continued Table 3.2.3*

Dinas / Instansi	D3	DIV/S1	S1/S2	Jumlah
(1)	(6)	(7)	(8)	(9)
24. Badan Kepegawaian, Pendidikan, dan Pelatihan Daerah	4	14	9	36
25. Badan Kesatuan Bangsa dan Politik	2	11	2	17
26. DPMPSTP	2	14	6	25
27. Badan Penanggulangan Bencana Daerah	4	7	6	21
28. RSUD Dr. R Soedjati Soemodihardjo	112	134	40	371
29. Dinas Kearsipan dan Perpustakaan Daerah	3	9	8	27
30. Satuan Polisi Pamong Praja	0	17	4	38
31. Kecamatan	10	126	30	398
32. Sekretariat Komisi Pemilihan Umum	0	3	0	4
33. SMP se-Kabupaten	19	950	115	1.137
34. SD se-Kabupaten	1	2.801	90	3.062
35. KORWIL / UPTD Dinas Pendidikan	1	38	52	133
36. TK	0	84	2	93
Jumlah	876	5.167	688	7.964

Sumber : Badan Kepegawaian, Pendidikan, dan Pelatihan Daerah Kabupaten Grobogan
 Source : *Regional Civil Service, Education and Training Agency of Grobogan Regency*

Tabel 3.3.1
 Jumlah Penduduk Kabupaten Grobogan yang
 Transmigrasi Menurut Daerah Penempatan, 2020
 Population Grobogan Regency that Transmigration
 According to the Regional Placement, 2020

Kecamatan	Lokasi Penempatan									
	Sumatera		Kalimantan		Sulawesi		Irian		Maluku	
	KK	Jiwa	KK	Jiwa	KK	Jiwa	KK	Jiwa	KK	Jiwa
(1)	(2)	(3)	(4)	(5)	(6)	(7)	(8)	(9)	(10)	(11)
01. Kedungjati	-	-	-	-	-	-	-	-	-	-
02. Karangrayung	-	-	-	-	-	-	-	-	-	-
03. Penawangan	-	-	-	-	-	-	-	-	-	-
04. Toroh	-	-	-	-	-	-	-	-	-	-
05. Geyer	-	-	-	-	-	-	-	-	-	-
06. Pulokulon	-	-	-	-	-	-	-	-	-	-
07. Kradenan	-	-	-	-	-	-	-	-	-	-
08. Gabus	-	-	-	-	-	-	-	-	-	-
09. Ngaringan	-	-	-	-	-	-	-	-	-	-
10. Wirosari	-	-	-	-	-	-	-	-	-	-
11. Tawangharjo	-	-	-	-	-	-	-	-	-	-
12. Grobogan	-	-	-	-	-	-	-	-	-	-
13. Purwodadi	-	-	-	-	-	-	-	-	-	-
14. Brati	-	-	-	-	-	-	-	-	-	-
15. Klambu	-	-	-	-	-	-	-	-	-	-
16. Godong	-	-	-	-	-	-	-	-	-	-
17. Gubug	-	-	-	-	-	-	-	-	-	-
18. Tegowanu	-	-	-	-	-	-	-	-	-	-
19. Tanggunharjo	-	-	-	-	-	-	-	-	-	-
Jumlah	-	-	-	-	-	-	-	-	-	-
2019	-	-	25	110	-	-	-	-	-	-
2018	7	28	6	25	-	-	-	-	-	-

Sumber : Dinas Tenaga Kerja dan Transmigrasi Kab. Grobogan
 Source : Labour and Transmigration Service of Grobogan Regency

Penduduk dan Ketenagakerjaan

Tabel
Table 3.3.2

Jumlah Penduduk Kabupaten Grobogan yang
Transmigrasi Menurut Daerah Asal, 2020
*Population Grobogan Regency that
Transmigration by Region of Origin, 2020*

Kecamatan	Jumlah	
	KK	Jiwa
(1)	(2)	(3)
01. Kedungjati	-	-
02. Karangrayung	-	-
03. Penawangan	-	-
04. Toroh	-	-
05. Geyer	-	-
06. Pulokulon	-	-
07. Kradenan	-	-
08. Gabus	-	-
09. Ngaringan	-	-
10. Wirosari	-	-
11. Tawangharjo	-	-
12. Grobogan	-	-
13. Purwodadi	-	-
14. Brati	-	-
15. Klambu	-	-
16. Godong	-	-
17. Gubug	-	-
18. Tegowanu	-	-
19. Tanggunharjo	-	-
Jumlah	-	-
	2019	110
	2018	53

Sumber : Dinas Tenaga Kerja dan Transmigrasi Kab. Grobogan
Source : *Labour and Transmigration Service of Grobogan Regency*

Tabel 3.3.3
 Table 3.3.3
 Banyaknya Tenaga Kerja dari Disnakertrans Kabupaten Grobogan Menurut Daerah Penempatan dan Jenis Kelamin, 2020
 Number of Placed Labour from Labour and Transmigration Service of Grobogan Regency by Destination and Sex, 2020

Bulan	AKL		AKAD		AKAN	
	Laki-laki	Perempuan	Laki-laki	Perempuan	Laki-laki	Perempuan
(1)	(2)	(3)	(4)	(5)	(6)	(7)
01. Januari	88	152	-	-	6	84
02. Pebruari	52	178	-	-	13	92
03. Maret	-	-	-	-	-	-
04. April	-	-	-	-	-	-
05. Mei	-	-	-	-	-	-
06. Juni	-	-	-	-	-	-
07. Juli	-	-	-	-	-	-
08. Agustus	-	-	-	-	-	-
09. September	17	234	-	-	-	-
10. Oktober	-	-	-	-	-	-
11. Nopember	-	-	-	-	-	-
12. Desember	-	-	-	-	-	-
Jumlah	157	564	-	-	19	176
2019	1.830	3.935	-	-	751	1.334
2018	2.198	4.180	-	-	79	1.250

Penduduk dan Ketenagakerjaan

Lanjutan Tabel 3.3.3 / *Continued Table 3.3.3*

Bulan	Instansi Pemerintah		Jumlah	
	Laki-laki	Perempuan	Laki-laki	Perempuan
(1)	(8)	(9)	(10)	(11)
01. Januari	-	-	-	-
02. Pebruari	-	-	-	-
03. Maret	-	-	-	-
04. April	-	-	-	-
05. Mei	-	-	-	-
06. Juni	-	-	-	-
07. Juli	-	-	-	-
08. Agustus	-	-	-	-
09. September	-	-	-	-
10. Oktober	-	-	-	-
11. Nopember	-	-	-	-
12. Desember	-	-	-	-
Jumlah	-	-	-	-
2019	-	-	-	-
2018	-	-	2.227	5.430

Sumber : Dinas Tenaga Kerja dan Transmigrasi Kab. Grobogan
 Source : *Labour and Transmigration Service of Grobogan Regency*

<https://grobogankab.bps.go.id>

BAB IV SOSIAL

CHAPTER IV SOCIAL

4.1 Pendidikan

Peningkatan pendidikan merupakan faktor terpenting dalam pembangunan di Indonesia. Baik dilihat dari sudut pandang penduduk sebagai obyek pembangunan maupun sebagai subyek pembangunan. Keberhasilan pembangunan di suatu daerah dapat ditengarai salah satunya dengan tingginya tingkat pendidikan penduduknya. Tentunya hal ini tidak lepas dari sarana pendidikan yang tersedia di daerah tersebut.

Salah satu faktor yang menunjang keberhasilan pendidikan adalah terpenuhinya sarana pendidikan seperti jumlah sekolah. Tahun ajaran 2019/2020 pada tingkat pendidikan SD/MI sebanyak 910 sekolah, SMP/MTs 224 sekolah dan SMA/SMK/MA 119 sekolah.

Jumlah murid pada tahun ajaran 2019/2020 pada tingkat SD/MI sebanyak 137.590 orang, SMP/MTs 67.923 orang dan SMA/SMK/MA sebanyak 44.247 orang.

4.2 Kesehatan

Masih berkaitan dengan penduduk sebagai subyek dan obyek pembangunan, kesehatan merupakan salah satu faktor yang perlu diperhatikan oleh semua pihak, baik masyarakat umum maupun pemerintah. Peran pemerintah dalam masalah pembangunan kesehatan masyarakat disini salah satunya adalah sebagai penyedia fasilitas kesehatan beserta tenaga kesehatannya. Ketersediaan dan

4.1 Education

Increased education is an important factor in development in Indonesia. Whether viewed from the perspective of people as objects of development as well as the subject of development. The success of development in an area can be considered one of them with a high level of education of the population. Surely this can not be separated from the educational facilities available in the area.

One of the factors that support the success of education is the fulfillment of educational facilities such as the number of school. 2019/2020 academic year at the level of SD/MI as many as 910 schools, SMP/MTs 224 schools and SMA/SMK/MA 119 schools.

Number of students in the academic year 2019/2020 at a rate of SD/MI as many as 137.590 people, SMP/MTs 67.923 people and SMA/SMK/MA as many as 44.247 people.

4.2 Health

Still related to the population as a subject and object of development, health is one of the factors to be considered by all parties, both public and government. The role of government in the development of public health issues here one of them is as a provider of health care workers and their health facilities. Availability and ease of obtaining health care facilities have an impact on the more easily people get better

kemudahan memperoleh fasilitas kesehatan berdampak pada semakin mudahnya masyarakat mendapatkan pelayanan medis secara lebih baik.

Pada tahun 2019 fasilitas kesehatan yang ada meliputi Rumah Sakit 7 unit, Puskesmas 30 unit dan Puskesmas Pembantu 47 unit. Sedangkan jumlah tenaga kesehatan pada tahun 2019 antara lain dokter spesialis 74 orang, dokter umum 127 orang, dokter gigi 19 orang, bidan 660 orang dan perawat 1.079 orang.

4.3 Keluarga Berencana

Kesadaran akan pentingnya KB masyarakat Kabupaten Grobogan pada tahun 2019 menunjukkan adanya peningkatan. Hal ini ditunjukkan dengan meningkatnya jumlah peserta KB aktif dari 195.113 pada tahun 2017 menjadi 237.019 peserta pada tahun 2019. Tren metode kontrasepsi yang digunakan secara umum tidak mengalami perubahan. Metode kontrasepsi yang bersifat tidak permanen diminati oleh lebih banyak peserta KB aktif dari pada Metode Kontrasepsi Jangka Panjang (MKJP). Lebih spesifik metode suntik merupakan metode kontrasepsi yang paling banyak digunakan, sementara MOP pesertanya paling sedikit.

medical care.

In year 2019 the existing health facilities include the hospital 7 units, 30 health centers and health maid center units 47 units. While the number of health workers in 2019 include 74 specialist doctors, 127 general practitioners, 19 dentists, 660 midwives and nurses 1.079 people.

4.3 Family planning

Public awareness importance of Family Planning Grobogan Regency in year 2019 showed an increase. This is shown by the increasing number of active family planning participants from 195.113 in year 2017 to 237.019 participants in year 2019. Trends in contraceptive methods used generally unchanged. Methods of contraception that are not permanent demand by more active family planning participants of the Long-Term Contraception Method (LTM). More specifically the method of injecting a contraceptive method that is most widely used, while MOP fewest participants.

4.4 Peradilan

Jumlah tahanan yang masuk di Rutan Negara Purwodadi Kabupaten Grobogan sebanyak 186 orang pada tahun 2019 atau mengalami penurunan sebesar 16,59 persen dibanding sebelumnya.

Jumlah perkara pidana yang masuk di Pengadilan Negeri Purwodadi tahun 2019 sebanyak 399 perkara, mengalami kenaikan sebesar 64,88 persen dari tahun sebelumnya. Jumlah perkara pidana yang telah diputuskan oleh Pengadilan Negeri Purwodadi tahun 2019 sebanyak 155 perkara, sedangkan perkara perdata sebanyak 147 perkara.

4.5 Agama

Banyaknya tempat peribadatan pada tahun 2019 di Kabupaten Grobogan antara lain masjid 1.395, musholla 5.636, gereja 86, vihara 9, pura 1 dan klenteng 2.

Jumlah jemaah haji Kabupaten Grobogan tahun 2019 sebanyak 537 orang. Mengalami penurunan dibanding tahun sebelumnya yang berjumlah 811 orang. Secara persentase penurunan ini sebesar 33,79 persen. Dari jumlah tersebut paling banyak jemaah dari kalangan petani yaitu sebanyak 158 orang.

Berdasarkan hasil proyeksi penduduk, mayoritas penduduk Kabupaten Grobogan beragama Islam, sedangkan pemeluk agama Protestan, Katolik, Hindu, Budha dan lainnya jumlahnya kurang dari 2 persen dari seluruh penduduk.

4.4 Justice

The number of prisoners who enter House State Prisoners Class IIB of Purwodadi many as 186 people in year 2019 or decreased by 16,59 percent compared to the previous.

Enter the number of criminal cases in District Court of Purwodadi as many as 399 cases in 2019, an increase of 64,88 percent from the previous year. The number of criminal cases that have been decided by the District Court of Purwodadi 2019 as many as 155 cases, while 147 cases civil cases.

4.5 Religious

The number of places of worship in year 2019 in Grobogan Regency include 1.395 mosques, 5.636 musholla, 86 churches, 9 vihara, 1 temple and 2 pagoda.

The number of pilgrims Grobogan Regency in year 2019 as many as 537 people. Decreased compared to the previous year, amounting to 811 people. This decrease in percentage of 33,79 percent. Of these the most widely congregation of farmers as many as 158 people.

Based on the results of population projections, Grobogan majority of the population is Muslim, while the Protestant, Catholic, Hindu, Buddhist and others account for less than 2 percent of the entire population.

4.6 Sosial Lainnya

Berdasarkan data dari Dinas Sosial, Tenaga Kerja, dan Transmigrasi Kabupaten Grobogan, banyaknya penderita cacat yang ada di kabupaten Grobogan tahun 2019 sebanyak 6.031 orang. Jumlah tersebut meningkat dibandingkan dengan tahun sebelumnya yang berjumlah 5.106 orang dan yang paling banyak adalah penderita cacat mental yaitu 3.019 orang sedangkan yang paling sedikit adalah penderita tuna netra yaitu 535 orang.

4.6 Other Social

Based on data from Social, Man Power and Transmigration Services of Grobogan Regency, many people with disabilities in Grobogan Regency year 2019 as many as 6.031 people. The amount is increased compared with the previous year, amounting to 5.106 people and most are mentally disabled are 3.019 people while the least is the blind that is 535 people.

Gambar 4.1 Banyaknya Sekolah dan Murid SD/MI, SMP/MTs dan SMA/SMK/MA di Kabupaten Grobogan Tahun Ajaran 2018/2019

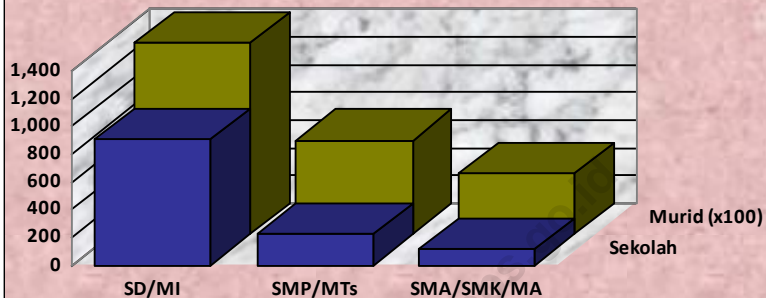

Gambar 4.2 Banyaknya Jamaah Haji dari Kabupaten Grobogan Menurut Jenis Kelamin Tahun 2013-2018

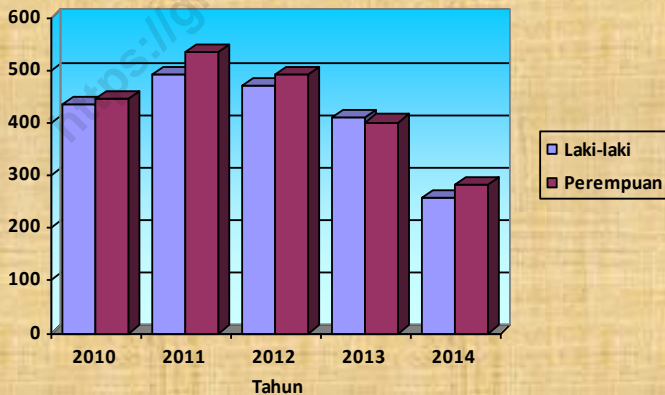

Tabel
Table 4.1.1

Banyaknya Lembaga Pendidikan Anak Usia Dini dan Kelompok Belajar Pendidikan Kesetaraan Menurut Kecamatan di Kabupaten Grobogan Tahun Ajaran 2019/2020
Number of Child Age Early Institute Education and Study Group Education Equality by Subdistrict in Grobogan Regency School Year 2019/2020

Kecamatan (1)	PAUD			Pendidikan Kesetaraan		
	KB (2)	TPA (3)	SPS (4)	Paket A (5)	Paket B (6)	Paket C (7)
01. Kedungjati	12	0	7	2	2	2
02. Karangrayung	30	0	5	1	3	3
03. Penawangan	23	0	3	0	2	2
04. Toroh	27	0	6	0	0	0
05. Geyer	19	0	0	0	1	1
06. Pulokulon	28	1	7	0	1	1
07. Kradenan	22	0	6	0	0	1
08. Gabus	28	0	6	0	0	0
09. Ngaringan	23	0	3	0	0	1
10. Wirosari	29	0	2	0	1	2
11. Tawangharjo	11	0	10	0	1	1
12. Grobogan	18	0	4	1	2	2
13. Purwodadi	37	4	5	1	1	1
14. Brati	15	0	1	0	1	1
15. Klambu	13	0	3	0	0	0
16. Godong	29	0	3	2	3	3
17. Gubug	19	1	15	3	3	3
18. Tegowanu	18	0	3	0	0	0
19. Tanggunharjo	19	0	1	0	0	0
Jumlah	420	6	90	10	21	24

Sumber : Dinas Pendidikan Kabupaten Grobogan
Source : Education Service of Grobogan Regency

Tabel 4.1.2
 Banyaknya Sekolah dan Siswa Taman Kanak-kanak Menurut Kecamatan di Kabupaten Grobogan Tahun Ajaran 2019/2020
Number of School and Student Kindergarten by Subdistrict in Grobogan Regency School Year 2019/2020

Kecamatan	Sekolah			Jumlah Siswa		
	Negeri	Swasta	Jumlah	Negeri	Swasta	Jumlah
(1)	(2)	(3)	(4)	(5)	(6)	(7)
01. Kedungjati	0	26	26	0	913	913
02. Karangrayung	0	51	51	0	1911	1911
03. Penawangan	0	39	39	0	1147	1147
04. Toroh	0	56	56	0	1653	1653
05. Geyer	0	30	30	0	998	998
06. Pulokulon	0	50	50	0	1594	1594
07. Kradenan	0	41	41	0	1293	1293
08. Gabus	0	38	38	0	1249	1249
09. Ngaringan	0	34	34	0	1061	1061
10. Wirosari	1	54	55	28	1557	1585
11. Tawangharjo	0	27	27	0	889	889
12. Grobogan	0	36	36	0	1019	1019
13. Purwodadi	1	70	71	61	3312	3373
14. Brati	0	23	23	0	661	661
15. Klambu	0	20	20	0	547	547
16. Godong	0	46	46	0	1714	1714
17. Gubug	1	37	38	46	1394	1440
18. Tegowanu	0	29	29	0	1250	1250
19. Tanggunharjo	0	23	23	0	984	984
Jumlah	3	730	733	135	25146	25281

Sumber : Dinas Pendidikan Kabupaten Grobogan
 Source : Education Service of Grobogan Regency

Tabel
Table 4.1.3

Banyaknya Sekolah dan Siswa Sekolah Dasar Menurut
Kecamatan di Kabupaten Grobogan Tahun Ajaran 2019/2020
*Number of School and Student Elementary School by
Subdistrict in Grobogan Regency School Year 2019/2020*

Kecamatan	Sekolah			Jumlah Siswa		
	Negeri	Swasta	Jumlah	Negeri	Swasta	Jumlah
(1)	(2)	(3)	(4)	(5)	(6)	(7)
01. Kedungjati	29	0	29	3229	0	3229
02. Karangrayung	60	0	60	8433	0	8433
03. Penawangan	35	1	36	5016	78	5094
04. Toroh	62	0	62	8391	0	8391
05. Geyer	44	0	44	5309	0	5309
06. Pulokulon	54	2	56	7515	184	7699
07. Kradenan	44	0	44	6393	172	6565
08. Gabus	42	1	43	5701	349	6050
09. Ngaringan	37	1	38	5974	0	5974
10. Wirosari	48	1	49	7177	243	7420
11. Tawangharjo	29	0	29	4014	0	4014
12. Grobogan	41	0	41	5964	0	5964
13. Purwodadi	60	7	67	10733	2184	12917
14. Brati	29	0	29	3642	0	3642
15. Klambu	26	0	26	3289	0	3289
16. Godong	44	2	46	6753	316	7069
17. Gubug	43	2	45	7281	445	7726
18. Tegowanu	30	0	30	5030	0	5030
19. Tanggunharjo	26	1	27	3595	45	3640
Jumlah	783	18	801	113439	4016	117455

Sumber : Dinas Pendidikan Kabupaten Grobogan
Source : Education Service of Grobogan Regency

Tabel 4.1.7 Banyaknya Sekolah dan Siswa Sekolah Menengah Pertama (SMP) Menurut Kecamatan di Kabupaten Grobogan Tahun Ajaran 2019/2020
Number of School and Student Junior High School by Subdistrict in Grobogan Regency School Year 2019/2020

Kecamatan	Sekolah			Jumlah Siswa		
	Negeri	Swasta	Jumlah	Negeri	Swasta	Jumlah
(1)	(2)	(3)	(4)	(5)	(6)	(7)
01. Kedungjati	4	2	6	1161	111	1272
02. Karangrayung	4	8	12	2418	1386	3804
03. Penawangan	3	1	4	1368	213	1581
04. Toroh	3	6	9	1909	349	2258
05. Geyer	5	4	9	1715	333	2048
06. Pulokulon	4	5	9	1703	1082	2785
07. Kradenan	4	4	8	1733	754	2487
08. Gabus	5	2	7	1633	200	1833
09. Ngaringan	4	2	6	1328	476	1804
10. Wirosari	6	4	10	1856	525	2381
11. Tawangharjo	3	2	5	1223	178	1401
12. Grobogan	5	2	7	8223	399	3622
13. Purwodadi	7	7	14	5983	854	6837
14. Brati	2	0	2	717	0	717
15. Klambu	2	0	2	649	0	649
16. Godong	3	3	6	1448	205	1653
17. Gubug	4	7	11	2138	1251	3389
18. Tegowanu	3	2	5	1771	187	1958
19. Tanggunharjo	2	2	4	958	260	1227
Jumlah	73	63	136	39934	8763	43706

Sumber : Dinas Pendidikan Kabupaten Grobogan
 Source : Education Service of Grobogan Regency

Sosial

Tabel 4.1.9 Banyaknya Sekolah dan Siswa Sekolah Menengah Atas (SMA) Menurut Kecamatan di Kabupaten Grobogan Tahun Ajaran 2019/2020
Number of School and Student Senior High School by Subdistrict in Grobogan Regency School Year 2019/2020

Kecamatan	Sekolah			Jumlah Siswa		
	Negeri	Swasta	Jumlah	Negeri	Swasta	Jumlah
(1)	(2)	(3)	(4)	(5)	(6)	(7)
01. Kedungjati	0	3	3	0	131	131
02. Karangrayung	1	2	3	872	288	1,160
03. Penawangan	0	2	2	0	397	397
04. Toroh	1	3	4	1,074	60	1,134
05. Geyer	1	2	3	654	67	721
06. Pulokulon	1	4	5	794	497	1,291
07. Kradenan	1	4	5	1,049	331	1,380
08. Gabus	1	1	2	684	0	684
09. Ngaringan	0	1	1	0	0	0
10. Wirosari	1	4	5	1,092	931	2,023
11. Tawangharjo	0	3	3	0	149	149
12. Grobogan	1	3	4	952	0	952
13. Purwodadi	2	8	10	1,069	1,091	2,160
14. Brati	0	2	2	0	0	0
15. Klambu	0	2	2	0	0	0
16. Godong	1	6	7	1,215	135	1,350
17. Gubug	2	7	9	1,230	1,202	2,432
18. Tegowanu	0	2	2	0	0	0
19. Tanggunharjo	0	6	6	0	348	348
Jumlah	13	65	78	10,685	5,627	16,312

Sumber : Dinas Pendidikan Kabupaten Grobogan
 Source : Education Service of Grobogan Regency

Tabel 4.1.11 Banyaknya Sekolah dan Siswa Sekolah Menengah Kejuruan (SMK) Menurut Kecamatan di Kabupaten Grobogan Tahun Ajaran 2019/2020
Number of School and Student Vocational School by Subdistrict in Grobogan Regency School Year 2019/2020

Kecamatan	Sekolah			Jumlah Siswa		
	Negeri	Swasta	Jumlah	Negeri	Swasta	Jumlah
(1)	(2)	(3)	(4)	(5)	(6)	(7)
01. Kedungjati	0	3	3	0	586	586
02. Karangrayung	0	4	4	0	2,031	2,031
03. Penawangan	0	2	2	0	571	571
04. Toroh	0	1	1	0	462	462
05. Geyer	0	1	1	0	90	90
06. Pulokulon	0	2	2	0	1,359	1,359
07. Kradenan	0	4	4	0	1,755	1,755
08. Gabus	0	2	2	0	200	200
09. Ngaringan	0	0	0	0	0	0
10. Wirosari	1	4	5	1,254	1,088	2,342
11. Tawangharjo	0	0	0	0	0	0
12. Grobogan	0	5	5	0	1,875	1,875
13. Purwodadi	2	11	13	3,558	4,309	7,867
14. Brati	0	3	3	0	306	306
15. Klambu	0	1	1	0	50	50
16. Godong	0	3	3	0	1,499	1,499
17. Gubug	0	7	7	0	3,637	3,637
18. Tegowanu	0	1	1	0	149	149
19. Tanggunharjo	0	1	1	0	101	101
Jumlah	3	55	58	4,812	20,068	24,880

Sumber : Dinas Pendidikan Kabupaten Grobogan
 Source : Education Service of Grobogan Regency

Sosial

Tabel 4.1.12
Table

Banyaknya Sekolah dan Siswa Sekolah Luar Biasa (SLB) Menurut Kecamatan di Kabupaten Grobogan Tahun Ajaran 2019/2020
Number of School and Student Extraordinary School by Subdistrict in Grobogan Regency School Year 2019/2020

Kecamatan	Sekolah			Jumlah Siswa		
	Negeri	Swasta	Jumlah	Negeri	Swasta	Jumlah
(1)	(2)	(3)	(4)	(5)	(6)	(7)
01. Kedungjati	0	0	0	0	0	0
02. Karangrayung	0	0	0	0	0	0
03. Penawangan	0	0	0	0	0	0
04. Toroh	0	0	0	0	0	0
05. Geyer	0	0	0	0	0	0
06. Pulokulon	0	0	0	0	0	0
07. Kradenan	0	0	0	0	0	0
08. Gabus	0	0	0	0	0	0
09. Ngaringan	0	0	0	0	0	0
10. Wirosari	0	0	0	0	0	0
11. Tawangharjo	0	0	0	0	0	0
12. Grobogan	0	0	0	0	0	0
13. Purwodadi	1	0	1	378	0	378
14. Brati	0	0	0	0	0	0
15. Klambu	0	0	0	0	0	0
16. Godong	0	0	0	0	0	0
17. Gubug	0	0	0	0	0	0
18. Tegowanu	0	0	0	0	0	0
19. Tanggunharjo	0	0	0	0	0	0
Jumlah	1	0	1	378	0	378

Sumber : Dinas Pendidikan Kabupaten Grobogan
Source : Education Service of Grobogan Regency

Tabel 4.2.1 Jumlah Kunjungan Rawat Jalan, Rawat Inap dan Kunjungan Gangguan Jiwa Menurut Fasilitas Kesehatan di Kabupaten Grobogan, 2019
 Table Number of Visit Take Care of Path, Take Care of Stay and Disruption of Soul by Health Facilities in Grobogan Regency, 2019

Fasilitas Kesehatan	Jumlah Kunjungan		Kunjungan Gangguan Jiwa
	Rawat Jalan	Rawat Inap	
(1)	(2)	(3)	(4)
Puskesmas	1.165.814	18.853	2.590
- Kedungjati	15.373	833	
- Tanggunharjo	37.747		276
- Karangrayung I	32.079	1.320	77
- Karangrayung II	29.113		24
- Penawangan I	46.293		
- Penawangan II	55.727		
- Toroh I	47.201	1.287	31
- Toroh II	46.868		62
- Geyer I	19.300	2.758	87
- Geyer II	9.467		5
- Pulokulon I	43.971	1.963	168
- Pulokulon II	28.081		52
- Kradenan I	20.876	1.622	78
- Kradenan II	29.082		141
- Gabus I	18.804	1.316	47
- Gabus II	30.167		43
- Ngaringan	21.410	1.128	
- Wirosari I	62.377	2.123	86
- Wirosari II	64.693		49
- Tawangharjo	53.435		239
- Grobogan	50.801	500	56

Sosial

Lanjutan Tabel 4.2.1 / *Continued Table 4.2.1*

Fasilitas Kesehatan	Jumlah Kunjungan		Kunjungan Gangguan Jiwa
	Rawat Jalan	Rawat Inap	
(1)	(2)	(3)	(4)
- Purwodadi I	102.456		168
- Purwodadi II	32.131		127
- Brati	46.770		70
- Klambu	50.418	1.142	480
- Godong I	46.612	1.109	60
- Godong II	11.801		4
- Gubug I	37.797	1.752	
- Gubug II	12.877		77
- Tegowanu	62.087		83
Rumah Sakit	376.063	61.415	439
- Dr. R. Soedjati	132.124	24.580	411
- Panti Rahayu	125.907	1.378	
- Permata Bunda	49.698	12.755	28
- PKU Muhammadiyah	39.983	12.077	
- Islam	21.847	4.778	
- Enggal Waras	283	132	
- Habibullah	6.221	5.715	
Fasilitas Kesehatan Lain			
Jumlah	1.541.877	80.268	3.029

Sumber : Dinas Kesehatan Kabupaten Grobogan
 Source : *Public Health Service of Grobogan Regency*

Tabel
Table 4.2.2

Banyaknya Puskesmas Menurut Kelas dan Kecamatan di Kabupaten Grobogan, 2019
Number of Local Government Clinic by Class and Subdistrict in Grobogan Regency, 2019

Kecamatan	Puskesmas			
	Perawatan	Non Perawatan	Pembantu	Keliling
(1)	(2)	(3)	(4)	(5)
01. Kedungjati	1	-	3	1
02. Karangrayung	1	1	5	2
03. Penawangan	-	2	3	1
04. Toroh	1	1	5	2
05. Geyer	1		7	1
06. Pulokulon	1	1	6	1
07. Kradenan	1	1	3	1
08. Gabus	1	1	5	1
09. Ngaringan	1	-	2	1
10. Wirosari	1	1	4	1
11. Tawangharjo	-	1	5	1
12. Grobogan	1	-	3	1
13. Purwodadi	-	2	3	1
14. Brati	-	1	2	1
15. Klambu	1	-	2	1
16. Godong	1	1	3	1
17. Gubug	1	1	4	2
18. Tegowanu	-	1	2	1
19. Tanggunharjo	-	1	2	1
Jumlah	13	17	69	22

Sumber : Dinas Kesehatan Kabupaten Grobogan
 Source : *Public Health Service of Grobogan Regency*

Tabel
Table 4.2.2

Banyaknya Posyandu Menurut Strata dan
Kecamatan di Kabupaten Grobogan, 2019
*Number of Integrated Service Place by Strata
and Subdistrict in Grobogan Regency, 2019*

Kecamatan	Posyandu					Posyandu Aktif
	Pratama	Madya	Purnama	Mandiri	Jumlah	
(1)	(2)	(3)	(4)	(5)	(6)	(7)
01. Kedungjati	8	17	37	10	72	47
02. Karangrayung	20	22	27	4	73	31
03. Penawangan	31	38	24	-	93	24
04. Toroh	40	55	27	2	124	29
05. Geyer	26	31	7	21	85	28
06. Pulokulon	36	35	9	9	89	18
07. Kradenan	20	24	29	16	89	45
08. Gabus	28	8	29	12	77	41
09. Ngaringan	13	19	18	34	84	52
10. Wirosari	31	25	42	13	111	55
11. Tawangharjo	-	72	3	1	76	4
12. Grobogan	2	17	20	36	75	56
13. Purwodadi	6	23	28	77	134	105
14. Brati	39	8	4	2	53	6
15. Klambu	18	12	7	5	42	12
16. Godong	22	58	47	8	135	55
17. Gubug	-	27	61	5	93	66
18. Tegowanu	16	21	32	13	82	45
19. Tanggunharjo	4	26	5	1	36	6
Jumlah	360	538	456	269	1623	725

Sumber : Dinas Kesehatan Kabupaten Grobogan
Source : *Public Health Service of Grobogan Regency*

Tabel
Table 4.2.3

Jumlah Upaya Kesehatan Bersumberdaya Masyarakat
(UKBM) Menurut Kecamatan di Kabupaten Grobogan, 2019
*Number of Efforts Health with Source of Society
by Subdistrict in Grobogan Regency, 2019*

Kecamatan	Jumlah Desa	Poskesdes	Polindes	Posbindu
(1)	(2)	(3)	(4)	(5)
01. Kedungjati	12	8	-	-
02. Karangrayung	19	17	-	-
03. Penawangan	20	15	10	-
04. Toroh	16	14	16	14
05. Geyer	13	9	-	-
06. Pulokulon	13	6	5	6
07. Kradenan	14	12	6	3
08. Gabus	14	9	5	-
09. Ngaringan	12	10	-	-
10. Wirosari	14	10	-	3
11. Tawangharjo	10	6	-	5
12. Grobogan	12	6	4	4
13. Purwodadi	17	9	-	1
14. Brati	9	7	-	-
15. Klambu	9	7	-	3
16. Godong	28	23	-	-
17. Gubug	21	17	-	3
18. Tegowanu	18	15	-	-
19. Tanggunharjo	9	6	-	-
Jumlah	280	206	46	42

Sumber : Dinas Kesehatan Kabupaten Grobogan
Source : *Public Health Service of Grobogan Regency*

Sosial

Tabel 4.2.4 Jumlah Desa Siaga Menurut Kecamatan di Kabupaten Grobogan, 2019
 Table Number of Prepared Village by Subdistrict in Grobogan Regency, 2019

Kecamatan	Jumlah Desa	Pratama	Madya	Purnama	Mandiri
(1)	(2)	(3)	(4)	(5)	
01. Kedungjati	12	1	8	3	-
02. Karangrayung	19	9	7	2	1
03. Penawangan	20	3	13	3	1
04. Toroh	16	4	9	2	1
05. Geyer	13	1	10	2	-
06. Pulokulon	13	5	5	3	-
07. Kradenan	14	-	7	7	-
08. Gabus	14	8	3	1	2
09. Ngaringan	12	6	6	-	-
10. Wirosari	14	5	7	1	1
11. Tawangharjo	10	10	-	-	-
12. Grobogan	12	-	9	3	-
13. Purwodadi	17	8	7	-	2
14. Brati	9	5	2	1	1
15. Klambu	9	-	-	7	2
16. Godong	28	8	15	4	1
17. Gubug	21	-	16	5	-
18. Tegowanu	18	9	7	1	1
19. Tanggunharjo	9	7	-	2	-
Jumlah	280	89	131	47	13

Sumber : Dinas Kesehatan Kabupaten Grobogan
 Source : Public Health Service of Grobogan Regency

Tabel
Table 4.2.5

Jumlah Tenaga Medis Menurut Fasilitas Kesehatan
di Kabupaten Grobogan, 2019
*Number of Health Workers by Health Facilities
in Grobogan Regency, 2019*

Fasilitas Kesehatan	Dokter Spesialis	Dokter Umum	Dokter Gigi	Dokter Gigi Spesialis
(1)	(2)	(3)	(4)	(5)
Puskesmas	-	61	16	-
- Kedungjati	-	3	-	-
- Tanggunharjo	-	2	1	-
- Karangrayung I	-	2	1	-
- Karangrayung II	-	2	-	-
- Penawangan I	-	3	-	-
- Penawangan II	-	1	-	-
- Toroh I	-	2	1	-
- Toroh II	-	1	2	-
- Geyer I	-	2	1	-
- Geyer II	-	2	-	-
- Pulokulon I	-	2	1	-
- Pulokulon II	-	2	-	-
- Kradenan I	-	2	1	-
- Kradenan II	-	2	1	-
- Gabus I	-	2	-	-
- Gabus II	-	1	1	-
- Ngaringan	-	2	-	-
- Wirosari I	-	3	1	-
- Wirosari II	-	2	-	-
- Tawangharjo	-	2	-	-
- Grobogan	-	3	1	-

Sosial

Lanjutan Tabel 4.2.5 / *Continued Table 4.2.5*

Fasilitas Kesehatan	Dokter Spesialis	Dokter Umum	Dokter Gigi	Dokter Gigi Spesialis
(1)	(2)	(3)	(4)	(5)
- Purwodadi I	-	1	1	-
- Purwodadi II	-	2	-	-
- Brati	-	2	-	-
- Klambu	-	2	-	-
- Godong I	-	4	-	-
- Godong II	-	1	-	-
- Gubug I	-	3	1	-
- Gubug II	-	2	1	-
- Tegowanu	-	1	-	-
Rumah Sakit	88	90	9	-
- Dr. R. Soedjati	20	16	1	-
- Panti Rahayu	19	9	1	-
- Permata Bunda	14	20	2	-
- PKU Muhammadiyah	10	17	2	-
- Islam	8	15	1	-
- Enggal Waras	9	6	2	-
- Habibullah	8	7	-	-
Fasilitas Kesehatan Lain				
Jumlah	88	151	25	-

Sumber : Dinas Kesehatan Kabupaten Grobogan
 Source : *Public Health Service of Grobogan Regency*

Tabel
Table 4.2.6

Jumlah Tenaga Keperawatan Menurut Fasilitas
Kesehatan di Kabupaten Grobogan, 2019
*Number of Treatment Workers by Health
Facilities in Grobogan Regency, 2019*

Fasilitas Kesehatan	Bidan	Perawat	Perawat Gigi
(1)	(2)	(3)	(4)
Puskesmas	727	535	40
- Kedungjati	30	22	1
- Tanggungharjo	24	16	2
- Karangrayung I	25	26	1
- Karangrayung II	19	14	1
- Penawangan I	20	13	1
- Penawangan II	18	11	1
- Toroh I	26	30	1
- Toroh II	22	12	2
- Geyer I	23	26	1
- Geyer II	15	5	-
- Pulokulon I	26	16	2
- Pulokulon II	23	9	2
- Kradenan I	22	25	1
- Kradenan II	22	13	1
- Gabus I	23	19	1
- Gabus II	19	10	-
- Ngaringan	26	26	2
- Wirosari I	21	28	1
- Wirosari II	20	10	-
- Tawangharjo	25	10	1
- Grobogan	40	24	2

Sosial

Lanjutan Tabel 4.2.6 / *Continued Table 4.2.6*

Fasilitas Kesehatan	Bidan	Perawat	Perawat Gigi
(1)	(2)	(3)	(4)
- Purwodadi I	26	17	2
- Purwodadi II	25	13	1
- Brati	29	12	1
- Klambu	31	14	1
- Godong I	33	29	3
- Godong II	21	12	3
- Gubug I	26	29	3
- Gubug II	17	15	-
- Tegowanu	30	29	2
Rumah Sakit	198	821	5
- Dr. R. Soedjati	60	373	1
- Panti Rahayu	22	171	-
- Permata Bunda	30	144	1
- PKU Muhammadiyah	12	47	1
- Islam	48	43	1
- Enggal Waras	9	13	1
- Habibullah	17	30	-
Fasilitas Kesehatan Lain	-	-	-
Jumlah	925	1.356	45

Sumber Dinas Kesehatan Kabupaten Grobogan
 Source Public Health Service of Grobogan Regency

:

Tabel 4.3.1
 Table 4.3.1
 Banyaknya Akseptor Baru Keluarga Berencana Menurut Kontrasepsi dan Kecamatan di Kabupaten Grobogan, 2020
 Number of New Acceptor Family Planning by Contraception and Subdistrict in Grobogan Regency, 2020

Kecamatan	Pencapaian Akseptor Baru Tahun 2020				
	IUD	MOP	MOW	IMP	Suntik
(1)	(2)	(3)	(4)	(5)	(6)
01. Kedungjati	60	0	0	190	486
02. Karangrayung	13	0	0	250	2.515
03. Penawangan	28	0	0	317	1.476
04. Toroh	72	0	17	247	1.153
05. Geyer	30	0	0	157	688
06. Pulokulon	69	0	0	125	2.461
07. Kradenan	62	0	0	216	2.045
08. Gabus	38	0	1	182	1.836
09. Ngaringan	28	0	0	257	1.781
10. Wirosari	28	0	8	203	889
11. Tawangharjo	35	0	0	205	936
12. Grobogan	26	0	0	247	1.774
13. Purwodadi	335	0	1.051	313	2.809
14. Brati	73	0	0	223	1.624
15. Klambu	41	0	0	138	1.135
16. Godong	41	0	13	142	2.370
17. Gubug	64	0	152	315	2.438
18. Tegowanu	36	0	0	186	563
19. Tanggungharjo	7	0	0	189	884
Jumlah	1.086	0	1.242	4.102	29.863
2019	797	20	792	4.015	34.609
2018	1.065	58	1.284	4.543	31.270
2017	1.095	4	1.026	5.369	35.060
2016	1.289	6	1.026	4.894	28.378

Sosial

Lanjutan Tabel 4.3.1 / *Continued Table 4.3.1*

Kecamatan	Pencapaian Akseptor Baru Tahun 2020			PPM	Persentase	
	PIL	Kondom	Jumlah			
(1)	(7)	(8)	(9)	(10)	(11)	
01. Kedungjati	86	51	873	1.178	74,11	
02. Karangrayung	46	26	2.850	3.283	86,81	
03. Penawangan	736	27	2.584	2.099	123,11	
04. Toroh	554	227	2.270	4.152	54,67	
05. Geyer	107	21	1.003	1.498	66,96	
06. Pulokulon	17	10	2.682	3.596	74,58	
07. Kradenan	53	44	2.420	2.526	95,80	
08. Gabus	189	159	2.405	2.957	81,33	
09. Ngaringan	200	229	2.495	2.852	87,48	
10. Wirosari	184	60	1.372	2.695	50,91	
11. Tawangharjo	398	82	1.656	1.895	87,39	
12. Grobogan	4	4	2.055	3.473	59,17	
13. Purwodadi	316	27	4.851	4.242	114,36	
14. Brati	70	72	2.062	1.319	156,33	
15. Klambu	14	169	1.497	1.489	100,54	
16. Godong	216	43	2.825	2.801	100,86	
17. Gubug	178	94	3.241	3.303	98,12	
18. Tegowanu	232	280	1.297	2.495	51,98	
19. Tanggunharjo	144	116	1.340	1.314	101,98	
Jumlah	3.744	1.741	41.778	49.167	84,97	
	2019	2.166	1.246	43.645	45.390	96,16
	2018	3.380	1.360	42.960	45.998	93,40
	2017	4.009	1.540	48.103	-	-
	2016	2.634	1.410	39.637	-	-

Sumber
Source
Badan Pemberdayaan Perempuan Perlindungan Anak
dan Keluarga Berencana Kabupaten Grobogan
*Women Empoerment Child Protection and Family Planning
Service of Grobogan Regency*

:

Tabel
Table 4.3.2

Banyaknya Akseptor Keluarga Berencana Lestari Menurut
Kontrasepsi dan Kecamatan di Kabupaten Grobogan, 2020
*Number of Acceptor Family Planning Long-lasting by
Contraception and Subdistrict in Grobogan Regency, 2020*

Kecamatan	Pencapaian Akseptor Lestari Tahun 2020				
	IUD	MOP	MOW	IMP	Suntik
(1)	(2)	(3)	(4)	(5)	(6)
01. Kedungjati	669	10	376	1.291	4.175
02. Karangrayung	335	7	801	1.496	11.742
03. Penawangan	616	17	777	2.141	7.712
04. Toroh	1.363	7	1.090	1.553	12.760
05. Geyer	415	18	699	1.809	6.414
06. Pulokulon	546	-	584	798	17.957
07. Kradenan	637	4	761	689	9.711
08. Gabus	624	5	542	1.070	10.204
09. Ngaringan	427	7	489	1.926	9.035
10. Wirosari	1.700	11	1.811	2.306	12.586
11. Tawangharjo	174	4	365	1.321	6.095
12. Grobogan	456	17	623	2.084	10.550
13. Purwodadi	1.733	23	2.059	2.465	15.463
14. Brati	609	60	310	1.446	3.433
15. Klambu	423	25	229	959	3.482
16. Godong	407	15	461	1.719	10.746
17. Gubug	382	46	1.016	2.235	11.265
18. Tegowanu	554	47	1.095	1.733	6.998
19. Tanggungharjo	600	16	356	1.017	4.183
Jumlah	12.670	339	14.444	30.058	174.511
2019	11.870	335	14.055	27.762	169.968
2018	11.507	341	13.622	26.129	168.144
2017	11.088	297	13.362	24.441	166.716
2016	10.523	297	12.774	21.718	165.523

Lanjutan Tabel 4.3.2 / *Continued Table 4.3.2*

Kecamatan	Pencapaian Akseptor Lestari Tahun 2020			PUS	Persentase	
	PIL	Kondom	Jumlah			
(1)	(7)	(8)	(9)	(10)	(11)	
01. Kedungjati	293	151	6.965	8.972	77,63%	
02. Karangrayung	934	72	15.387	20.569	74,81%	
03. Penawangan	1.003	258	12.524	15.877	78,88%	
04. Toroh	2.494	108	19.375	25.089	77,23%	
05. Geyer	447	120	9.922	13.357	74,28%	
06. Pulokulon	1.162	77	21.124	27.389	77,13%	
07. Kradenan	2.174	179	14.155	18.204	77,76%	
08. Gabus	2.324	197	14.966	19.380	77,22%	
09. Ngaringan	1.417	333	13.634	18.026	75,64%	
10. Wirosari	1.012	327	19.753	25.352	77,91%	
11. Tawangharjo	996	72	9.027	12.365	73,00%	
12. Grobogan	1.346	85	15.161	19.756	76,74%	
13. Purwodadi	3.184	241	25.168	31.499	79,90%	
14. Brati	2.358	105	8.321	11.282	73,75%	
15. Klambu	1.077	282	6.477	8.645	74,92%	
16. Godong	897	73	14.318	18.454	77,59%	
17. Gubug	812	439	16.195	20.860	77,64%	
18. Tegowanu	594	161	11.182	14.500	77,12%	
19. Tanggunharjo	771	145	7.088	9.283	76,35%	
Jumlah	25.295	3.425	260.742	338.859	76,95%	
	2019	24.117	3.297	251.404	330.527	76,06%
	2018	24.820	3.200	247.763	317.604	78,01%
	2017	26.757	3.310	245.971	313.853	78,37%
	2016	26.301	3.057	240.193	308.076	77,97%

Sumber : Badan Pemberdayaan Perempuan Perlindungan Anak dan Keluarga Berencana Kabupaten Grobogan
Women Empoerment Child Protection and Family Planning Service of Grobogan Regency

Tabel
Table 4.3.3

Perkembangan Tahapan Keluarga Sejahtera
Menurut Kecamatan di Kabupaten Grobogan, 2020
*Expansion of Stage Prosperous Family
by Subdistrict in Grobogan Regency, 2020*

Kecamatan	Jumlah KK	Pra Sejahtera			
		Alek	Non Alek	Jumlah	Persentase
(1)	(2)	(3)	(4)	(5)	(6)
01. Kedungjati	14.584	4.703	1.962	6.665	45,70%
02. Karangrayung	33.000	10.643	11.308	21.951	66,52%
03. Penawangan	22.444	11.108	5.591	16.699	74,40%
04. Toroh	42.379	15.118	16.750	31.868	75,20%
05. Geyer	23.551	15.466	0	15.466	65,67%
06. Pulokulon	33.223	11.171	13.614	24.785	74,60%
07. Kradenan	28.537	8.491	6.449	14.940	52,35%
08. Gabus	26.539	7.546	12.218	19.764	74,47%
09. Ngaringan	25.816	12.716	9.110	21.826	84,54%
10. Wirosari	33.596	9.520	15.713	25.233	75,11%
11. Tawangharjo	19.749	7.713	5.359	13.072	66,19%
12. Grobogan	27.380	8.312	9.384	17.696	64,63%
13. Purwodadi	44.206	7.528	10.661	18.189	41,15%
14. Brati	16.494	6.133	4.066	10.199	61,83%
15. Klambu	12.493	3.435	1.390	4.825	38,62%
16. Godong	28.310	8.437	3.322	11.759	41,54%
17. Gubug	28.430	10.233	2.235	12.468	43,86%
18. Tegowanu	20.825	7.163	3.836	10.999	52,82%
19. Tanggunharjo	13.644	3.268	1.091	4.359	31,95%
Jumlah	501.406	168.704	134.059	302.763	60,38%
2019	484.648	165.441	127.322	292.763	60,41%

Lanjutan Tabel 4.3.3 / *Continued Table 4.3.3*

Kecamatan	KS I			
	Alek	Non Alek	Jumlah	Persentase
(1)	(7)	(8)	(9)	(10)
01. Kedungjati	2.911	1.174	3.034	20,80%
02. Karangrayung	120	214	334	1,01%
03. Penawangan	115	1.513	1.628	7,25%
04. Toroh	536	664	1.200	2,83%
05. Geyer	5.229	0	5.229	22,20%
06. Pulukulon	28	2.872	2.900	8,73%
07. Kradenan	65	1.267	1.332	4,67%
08. Gabus	219	484	703	2,65%
09. Ngaringan	366	837	1.203	4,66%
10. Wirosari	594	689	1.283	3,82%
11. Tawangharjo	1.570	1.563	3.133	15,86%
12. Grobogan	1.685	1.700	3.385	12,36%
13. Purwodadi	2.252	7.195	9.447	21,37%
14. Brati	1.526	1.754	3.280	19,89%
15. Klambu	1.305	1.436	2.741	21,94%
16. Godong	2.562	2.914	5.476	19,34%
17. Gubug	4.159	2.370	6.529	22,97%
18. Tegowanu	3.140	2.401	2.285	10,97%
19. Tanggungharjo	2.012	1.333	3.345	24,52%
Jumlah	30.394	32.380	58.467	11,66%
2019	27.925	32.244	57.668	11,90%

Lanjutan Tabel 4.3.3 / *Continued Table 4.3.3*

Kecamatan	KS II	Persentase	KS III	Persentase	KS III+	Persentase
(1)	(11)	(12)	(13)	(14)	(15)	(16)
01. Kedungjati	2.320	15,91%	1.213	8,32%	99	0,68%
02. Karangrayung	4.556	13,81%	5.945	18,02%	214	0,65%
03. Penawangan	3.496	15,58%	1.065	4,75%	0	0,00%
04. Toroh	4.155	9,80%	4.989	11,77%	167	0,39%
05. Geyer	2.046	8,69%	667	2,83%	96	0,41%
06. Pulokulon	7.738	23,29%	3.260	9,81%	541	1,63%
07. Kradenan	5.243	18,37%	6.629	23,23%	393	1,38%
08. Gabus	598	2,25%	5.378	20,26%	96	0,36%
09. Ngaringan	547	2,12%	2.131	8,25%	109	0,42%
10. Wirosari	4.829	14,37%	1.987	5,91%	264	0,79%
11. Tawangharjo	1.867	9,45%	1.348	6,83%	329	1,67%
12. Grobogan	1.691	6,18%	3.946	14,41%	662	2,42%
13. Purwodadi	8.176	18,50%	6.999	15,83%	1.395	3,16%
14. Brati	1.908	11,57%	918	5,57%	192	1,16%
15. Klambu	3.676	29,42%	1.098	8,79%	153	1,22%
16. Godong	5.860	20,70%	4.134	14,60%	1.081	3,82%
17. Gubug	3.388	11,92%	5.278	18,56%	767	2,70%
18. Tegowanu	2.270	10,90%	1.908	9,16%	107	0,51%
19. Tanggungharjo	4.209	30,85%	1.675	12,28%	63	0,46%
Jumlah	68.573	13,68%	60.568	12,08%	6.728	1,34%
2019	66.095	13,64%	59.262	12,23%	6.359	1,31%

Sumber : Badan Pemberdayaan Perempuan Perlindungan Anak dan Keluarga Berencana Kabupaten Grobogan
 Source : *Women Empoerment Child Protection and Family Planning Service of Grobogan Regency*

Tabel
Table 4.7.1

Banyaknya Perkara Pidana yang Masuk dan Diputus
oleh Pengadilan Negeri Purwodadi, 2019
*Number of Criminal Case Enter and Closed
by District Court of Purwodadi, 2019*

Bulan	Jumlah Perkara Masuk						Telah Diputuskan		Sisa	
	Sisa Bln Lalu		Masuk Bln Ini		Jumlah		B	S	B	S
	B	S	B	S	B	S				
(1)	(2)	(3)	(4)	41	(6)	(7)	(8)	(9)	(10)	(11)
01. Januari	27	0	37	0	64	0	34	0	30	0
02. Pebruari	30	0	15	0	45	0	23	0	22	0
03. Maret	22	0	20	0	42	0	15	0	27	0
04. April	27	0	14	0	41	0	25	0	16	0
05. Mei	16	0	38	0	54	0	23	0	31	0
06. Juni	31	0	18	0	49	0	28	0	21	0
07. Juli	21	0	18	0	39	0	19	0	20	0
08. Agustus	20	0	15	0	35	0	23	0	12	0
09. September	12	0	14	0	26	0	12	0	14	0
10. Oktober	14	0	11	0	25	0	12	0	13	0
11. Nopember	13	0	7	0	20	0	16	0	4	0
12. Desember	4	0	17	0	21	0	6	0	15	0
Jumlah	237	0	224	0	461	0	236	0	225	0

Keterangan : B = Perkara pidana biasa
S = Perkara pidana khusus

Sumber : Pengadilan Negeri Purwodadi
Source : District Court of Purwodadi

Tabel
Table 4.7.2

Banyaknya Perkara Perdata yang Masuk dan Diputus
oleh Pengadilan Negeri Purwodadi, 2019
*Number of Civil Case Enter and Closed
by District Court of Purwodadi, 2019*

Bulan	Jumlah Perkara Masuk						Telah Diputuskan		Sisa	
	Sisa Bln Lalu		Masuk Bln Ini		Jumlah		G	P	G	P
	G	P	G	P	G	P				
(1)	(2)	(3)	(4)	(5)	(6)	(7)	(8)	(9)	(10)	(11)
01. Januari	16	6	6	37	22	43	7	28	14	15
02. Pebruari	14	15	7	31	21	46	2	38	18	7
03. Maret	18	7	3	54	21	61	3	54	18	7
04. April	18	7	5	88	23	95	9	87	13	8
05. Mei	13	8	9	75	22	83	3	74	17	9
06. Juni	17	9	4	29	21	38	6	37	15	1
07. Juli	15	1	14	52	29	53	5	43	24	10
08. Agustus	24	10	5	67	29	77	5	70	20	6
09. September	20	6	9	32	29	38	2	30	27	5
10. Oktober	27	5	9	46	36	51	11	39	25	12
11. Nopember	25	12	6	54	31	66	11	55	18	11
12. Desember	18	11	3	27	21	38	6	36	14	1
Jumlah	225	97	80	592	305	689	70	591	223	92

Keterangan : G = Perkara perdata gugatan
P = Perkara perdata permohoan

Sumber : Pengadilan Negeri Purwodadi
Source : District Court of Purwodadi

Tabel
Table 4.9.3

Banyaknya Nikah, Cerai Talak, Cerai Gugat dan Rujuk
Menurut Kecamatan di Kabupaten Grobogan, 2019
*Number of Marriage, Repudiation, Divorce and Reconciliation
by Subdistrict in Grobogan Regency, 2019*

Kecamatan	Nikah	Cerai Talak	Cerai Gugat	Rujuk
(1)	(2)	(3)	(4)	(5)
01. Kedungjati	0	0	0	0
02. Karangrayung	0	0	0	0
03. Penawangan	0	0	0	0
04. Toroh	0	0	0	0
05. Geyer	0	0	0	0
06. Pulokulon	0	0	0	0
07. Kradenan	0	0	0	0
08. Gabus	0	0	0	0
09. Ngaringan	0	0	0	0
10. Wirosari	0	0	0	0
11. Tawangharjo	0	0	0	0
12. Grobogan	0	0	0	0
13. Purwodadi	0	0	0	0
14. Brati	0	0	0	0
15. Klambu	0	0	0	0
16. Godong	0	0	0	0
17. Gubug	0	0	0	0
18. Tegowanu	0	0	0	0
19. Tanggunharjo	0	0	0	0
Jumlah	0	0	0	0

Sumber : Kementerian Agama dan Pengadilan Agama Purwodadi
Source : Religion Ministry and Religion Court of Purwodadi
Data tidak tersedia

Tabel 4.9.4
 Banyaknya Nikah, Cerai Talak, Cerai Gugat dan Rujuk Menurut Bulan di Kabupaten Grobogan, 2019
Number of Marriage, Repudiation, Divorce and Reconciliation by Month in Grobogan Regency, 2019

Bulan	Nikah	Cerai Talak	Cerai Gugat	Rujuk
(1)	(2)	(3)	(4)	(5)
01. Januari	-	72	137	-
02. Pebruari	-	76	148	-
03. Maret	-	106	188	-
04. April	-	72	125	-
05. Mei	-	78	159	-
06. Juni	-	55	111	-
07. Juli	-	69	150	-
08. Agustus	-	87	187	-
09. September	-	60	145	-
10. Oktober	-	70	174	-
11. Nopember	-	82	196	-
12. Desember	-	77	195	-
Jumlah	0	904	1915	0

Sumber : Kementerian Agama dan Pengadilan Agama Purwodadi
 Source : Religion Ministry and Religion Court of Purwodadi

Tabel
Table 4.9.5

Banyaknya Tempat Ibadah Menurut Kecamatan
di Kabupaten Grobogan, 2019
*Number of Religion Place by District
in Grobogan Regency, 2019*

Kecamatan	Masjid	Musholla	Gereja Katolik
(1)	(2)	(3)	(4)
01. Kedungjati	60	157	1
02. Karangrayung	98	290	1
03. Penawangan	38	220	0
04. Toroh	100	442	1
05. Geyer	93	231	2
06. Pulokulon	127	540	7
07. Kradenan	86	361	0
08. Gabus	84	366	1
09. Ngaringan	90	406	6
10. Wirosari	88	245	4
11. Tawangharjo	78	213	2
12. Grobogan	59	270	1
13. Purwodadi	96	450	1
14. Brati	64	175	1
15. Klambu	38	130	0
16. Godong	84	390	5
17. Gubug	44	316	3
18. Tegowanu	47	239	4
19. Tanggunharjo	21	195	0
Jumlah	1395	5636	39

Lanjutan Tabel 4.9.5 / *Continued Table 4.9.5*

Kecamatan	Gereja Protestan	Vihara	Pura	Klenteng
(1)	(5)	(6)	(7)	(8)
01. Kedungjati	2	1	0	0
02. Karangrayung	3	0	0	1
03. Penawangan	3	0	0	0
04. Toroh	5	0	0	0
05. Geyer	7	0	0	0
06. Pulokulon	4	0	0	0
07. Kradenan	0	0	0	1
08. Gabus	4	0	0	0
09. Ngaringan	3	4	0	0
10. Wirosari	2	2	0	0
11. Tawangharjo	0	0	0	0
12. Grobogan	0	0	0	0
13. Purwodadi	4	0	1	1
14. Brati	0	0	0	0
15. Klambu	0	0	0	0
16. Godong	0	0	0	0
17. Gubug	4	1	1	0
18. Tegowanu	0	1	0	0
19. Tanggunharjo	2	0	0	0
Jumlah	43	9	2	3

Sumber : Kementerian Agama Kabupaten Grobogan
 Source : Religion Ministry of Grobogan Regency

Sosial

Tabel
Table 4.9.6

Banyaknya Pesantren, Pengajar dan Santri
Menurut Kecamatan di Kabupaten Grobogan, 2019
*Number of Moslem Boarding School, Teacher
and Students by District in Grobogan Regency, 2019*

Kecamatan	Pesantren	Pengajar	Santri
(1)	(2)	(3)	(4)
01. Kedungjati	0	0	0
02. Karangrayung	0	0	0
03. Penawangan	0	0	0
04. Toroh	0	0	0
05. Geyer	0	0	0
06. Pulokulon	0	0	0
07. Kradenan	0	0	0
08. Gabus	0	0	0
09. Ngaringan	0	0	0
10. Wirosari	0	0	0
11. Tawangharjo	0	0	0
12. Grobogan	0	0	0
13. Purwodadi	0	0	0
14. Brati	0	0	0
15. Klambu	0	0	0
16. Godong	0	0	0
17. Gubug	0	0	0
18. Tegowanu	0	0	0
19. Tanggunharjo	0	0	0
Jumlah	0	0	0

Sumber : Kementerian Agama Kabupaten Grobogan
Source : Religion Ministry of Grobogan Regency
Data : tidak

tersedia

Tabel
Table 4.9.7

Banyaknya Alim Ulama, Khotib dan Imam Menurut
Kecamatan di Kabupaten Grobogan, 2019
*Number of Religious Mufti, Moslem Preacher and
Religious Leader by District in Grobogan Regency, 2019*

Kecamatan	Alim Ulama	Khotib	Imam
(1)	(2)	(3)	(4)
01. Kedungjati	32	141	157
02. Karangrayung	39	208	211
03. Penawangan	26	106	120
04. Toroh	41	102	142
05. Geyer	51	132	217
06. Pulokulon	47	211	270
07. Kradenan	46	210	261
08. Gabus	41	160	222
09. Ngaringan	49	195	206
10. Wirosari	32	177	203
11. Tawangharjo	32	186	213
12. Grobogan	30	107	214
13. Purwodadi	58	219	297
14. Brati	34	120	190
15. Klambu	28	120	130
16. Godong	40	150	240
17. Gubug	53	170	290
18. Tegowanu	30	181	239
19. Tanggunharjo	21	130	213
Jumlah	730	3035	4017

Sumber : Kementerian Agama Kabupaten Grobogan
Source : Religion Ministry of Grobogan Regency

Sosial

Tabel
Table 4.9.8

Banyaknya Jemaah Haji Menurut Jenis Kelamin dan
Kecamatan di Kabupaten Grobogan, 2019
*Number of Pilgrims by Sex and District in
Grobogan Regency, 2019*

Kecamatan	Laki-laki	Perempuan	Jumlah
(1)	(2)	(3)	(4)
01. Kedungjati	17	23	40
02. Karangrayung	25	26	51
03. Penawangan	17	17	34
04. Toroh	10	7	17
05. Geyer	10	11	21
06. Pulokulon	28	36	64
07. Kradenan	17	20	37
08. Gabus	20	16	36
09. Ngaringan	16	20	36
10. Wirosari	8	7	15
11. Tawangharjo	14	19	33
12. Grobogan	56	68	124
13. Purwodadi	28	29	57
14. Brati	26	26	52
15. Klambu	35	44	79
16. Godong	65	72	137
17. Gubug	16	19	37
18. Tegowanu	26	30	56
19. Tanggunharjo	20	22	42
Jumlah	454	512	999

Sumber : Kementerian Agama Kabupaten Grobogan
Source : Religion Ministry of Grobogan Regency

Tabel
Table 4.9.9

Banyaknya Jemaah Haji Menurut Jenis Pekerjaan dan
Kecamatan di Kabupaten Grobogan, 2019
*Number of Pilgrims by Occupation and District
in Grobogan Regency, 2019*

Kecamatan	PNS	TNI/Polri	Pedagang	Petani	Swasta
(1)	(2)	(3)	(4)	(5)	(6)
01. Kedungjati	2	0	6	13	10
02. Karangrayung	1	0	6	28	9
03. Penawangan	8	0	5	7	5
04. Toroh	2	0	1	5	4
05. Geyer	4	1	3	3	2
06. Pulokulon	11	0	6	26	9
07. Kradenan	7	0	8	6	12
08. Gabus	6	0	0	19	8
09. Ngaringan	2	0	8	18	3
10. Wirosari	4	0	0	5	1
11. Tawangharjo	3	0	2	12	9
12. Grobogan	26	2	14	36	22
13. Purwodadi	5	0	8	24	12
14. Brati	10	0	8	14	8
15. Klambu	9	0	14	29	10
16. Godong	31	5	18	20	28
17. Gubug	3	0	6	8	9
18. Tegowanu	12	1	0	17	14
19. Tanggunharjo	7	0	4	17	6
Jumlah	153	9	116	307	181

Sosial

Lanjutan Tabel 4.9.9 / *Continued Table 4.9.9*

Kecamatan	Industri RT	Pelajar	BUMN	Lainnya	Jumlah
(1)	(7)	(8)	(9)	(10)	(11)
01. Kedungjati	10	0	0	-	40
02. Karangrayung	4	1	0	-	51
03. Penawangan	4	0	0	-	34
04. Toroh	3	0	0	-	17
05. Geyer	5	0	0	-	21
06. Pulokulon	11	0	0	-	64
07. Kradenan	3	0	0	-	37
08. Gabus	1	1	0	-	36
09. Ngaringan	3	2	0	-	36
10. Wirosari	3	0	0	-	15
11. Tawangharjo	4	0	0	-	33
12. Grobogan	16	2	1	-	124
13. Purwodadi	7	0	0	-	57
14. Brati	10	0	0	-	52
15. Klambu	14	0	0	-	79
16. Godong	25	0	3	-	137
17. Gubug	6	0	0	-	35
18. Tegowanu	10	0	0	-	56
19. Tanggunharjo	5	0	0	-	42
Jumlah	144	6	4	-	966

Sumber : Kementerian Agama Kabupaten Grobogan
 Source : *Religion Ministry of Grobogan Regency*

Tabel
Table 4.9.10

Banyaknya Jemaah Haji Menurut Pendidikan dan
Kecamatan di Kabupaten Grobogan, 2019
*Number of Pilgrims by Education and District
in Grobogan Regency, 2019*

Kecamatan	SD	SMP	SMA	D3	S1	S2	S3	Lainnya	Jumlah
(1)	(2)	(3)	(4)	(5)	(6)	(7)	(8)	(9)	(10)
01. Kedungjati	28	5	2	1	4	0	-	-	40
02. Karangrayung	33	7	9	1	1	0	-	-	51
03. Penawangan	12	4	8	1	9	0	-	-	34
04. Toroh	10	2	2	1	2	0	-	-	17
05. Geyer	5	4	7	1	4	0	-	-	21
06. Pulokulon	32	10	9	2	11	0	-	-	64
07. Kradenan	15	10	3	0	9	0	-	-	37
08. Gabus	18	5	7	2	4	0	-	-	36
09. Ngaringan	26	6	2	0	2	0	-	-	36
10. Wirosari	8	1	1	4	1	0	-	-	15
11. Tawangharjo	16	8	3	2	4	0	-	-	33
12. Grobogan	46	12	26	8	29	3	-	-	124
13. Purwodadi	32	7	13	1	2	2	-	-	57
14. Brati	26	7	7	4	8	0	-	-	52
15. Klambu	34	14	20	2	8	1	-	-	79
16. Godong	49	11	29	9	28	11	-	-	137
17. Gubug	17	6	5	3	3	1	-	-	35
18. Tegowanu	25	9	7	2	12	1	-	-	56
19. Tanggunharjo	19	8	6	4	5	0	-	-	42
Jumlah	451	136	166	48	146	19	-	-	966

Sumber : Kementerian Agama Kabupaten Grobogan
Source : Religion Ministry of Grobogan Regency

Tabel 4.4.1 Jumlah Pasien Meninggal Menurut Diagnosis Penyakit Penyebab Kematian di Instalasi Rawat Inap RSUD dr. R. Soedjati Grobogan, 2020
 Table Number of Patient Died by Diagnosis Type of Disease in Instalation Inpatient in General Hospital dr. Soedjati Grobogan, 2020

Diagnosis	Jumlah	Persentase
(1)	(2)	(3)
01. Gagal Ginjal	10	20.41
02. B B L R	0	0.00
03. Penyakit jantung lainnya	2	4.08
04. Perdarahan intracranial	9	18.37
05. Septisema	3	6.12
06. Penyakit sistem cerna lainnya	2	4.08
07. TB Paru lainnya	2	4.08
08. Encefalitis Virus	0	0.00
09. Gangguan hantaran dan aritma jantung	3	6.12
10. Strok tidak menyebut perdarahan/ infark	0	0.00
11. TB Paru BTA (+) dengan/tanpa biakan kuman	0	0.00
12. Penyakit radang susunan syaraf pusat	1	2.04
13. Bronkitis enfisema & penyakit paru obstruktif kroom	1	2.04
14. Dorsopati lainnya	0	0,00
15. Kesehatan umum	0	0,00
16. Penyakit gusi jaringan periodontal dan alveolar	0	0,00
17. Fraktur tulang anggota gerak lainnya	0	0,00
18. Gangguan refraksi dan akomodasi	0	0,00
19. Dispepsia	0	0,00
20. Gejala tanda temuan klinik lab tidak normal	16	32.65
Jumlah	49	100.00

Sumber : RSUD dr.R. Soedjati Grobogan
 Source : General Hospital dr Soedjati Grobogan

Jumlah Pasien Menurut Diagnosis Penyakit di Instalasi Rawat Inap RSUD dr. R. Soedjati Grobogan, 2020

Tabel 4.4.2
Table Number of Patient by Diagnosis of Disease in Instalation Inpatient in General Hospital dr. Soedjati Grobogan, 2020

Diagnosis	Jumlah	Persentase
(1)	(2)	(3)
01. ISPA	99	9.36
02. Penyulit kehamilan dan persalinan lainnya	51	4.82
03. Penyakit jantung lainnya	19	1.80
04. Cedera intracranial	32	3.02
05. Janin baru lahir yang dipengaruhi faktor persalinan	49	4.63
06. Kondisi lain yang bermula pada masa perinatal	18	1.70
07. Persalinan tunggal spontan	2	0.19
08. Penyakit sistem kemih lainnya	22	2.08
09. BBLR	2	0.19
10. Strok tidak menyebut perdarahan/ infark	4	0.38
11. Abortus spontan	0	0,00
12. Asma	9	0,85
13. Demam tifoid dan paratifoid	29	2.74
14. Hipoksia intrauterus dan asfiksia lahir	11	1,04
15. Perawatan ibu yg berkaitan dg janin dan persalinan	32	3.02
16. Pneumonia	142	13.42
17. Fraktur tulang anggota gerak lainnya	25	2.36
18. Diare dan GE (kolitis infeksi)	85	8.03
19. Dispepsi	0	0.00
20. Gejala tanda temuan klinik lab tidak normal	78	7.37
21. Demam berdarah dengue	119	11.25
22. Anemia	100	9.45
23. Diabetes mellitus	80	7.56
24. Hipertensi esensial (primer)	50	4.73
Jumlah	1.058	100.00

Sumber : RSUD dr. R. Soedjati Grobogan
Source : General Hospital dr Soedjati Grobogan

Tabel 4.4.3
 Jumlah Pasien Menurut Diagnosis Penyakit di Instalasi Rawat Jalan RSUD dr. R. Soedjati Grobogan, 2020
 Table
 Number of Patient by Diagnosis of Disease in Instalation Outpatient in General Hospital dr. Soedjati Grobogan, 2020

Diagnosis	Jumlah	Persentase
(1)	(2)	(3)
01. ISPA	172	3.14
02. Cedera YTD YTT dan daerah badan multiple	743	13.56
03. Penyakit jantung lainnya	16	0.29
04. Hipertensi esensial (primer)	189	3.45
05. Pelayanan yang melibatkan prosedur rehabilitasi	400	7.30
06. Pengelolaan kontrasepsi	30	0.55
07. Penyakit telinga dan proseause mastoid	418	7.63
08. Pengawasan kehamilan normal	149	2.72
09. Epilepsi	31	0.57
10. Diabetes Melitus YTT	101	1.84
11. TB Paru tanpa pemeriksaan BTA/BTA (-)	13	0.24
12. Asma	63	1.15
13. Kelainan sendi lainnya	20	0.36
14. Dorsopati lainnya	27	0.49
15. Pemeriksaan kesehatan umum	68	1.24
16. Penyakit gusi jaringan periodental dan alveolar	30	0.55
17. Fraktur tulang anggota gerak lainnya	126	2.30

Lanjutan Tabel 4.4.3 / *Continued Table 4.4.3*

Diagnosis	Jumlah	Persentase
(1)	(2)	(3)
18. Gangguan refraksi dan akomodasi	127	2.32
19. Dispepsia	0	0.00
20. Gejala tanda temuan klinik lab tidak normal	823	15.02
21. Neoplasma jinak lainnya	60	1.09
22. Skizofrenia	130	2.37
23. Konjungtivitis	132	2.41
24. Keratitis	162	2.96
25. Katarak	271	4.95
26. Otitis mesial dan gangguan mastoid & telinga tengah	234	4.27
27. Bronkitis emfisema & penyakit paru obstruktif lainnya	186	3.39
28. Penyakit pulpa dan periapikal	104	1.90
29. Penyakit kulit dan jaringan subkutan lainnya	359	6.55
30. Artritis	78	1.42
31. Nyeri punggung bawah	218	3.98
Jumlah	5.480	100.00

Sumber : RSUD dr. R. Soedjati Grobogan
 Source : *General Hospital dr Soedjati Grobogan*

Tabel 4.4.1 Jumlah Pasien Meninggal Menurut Diagnosis Penyakit Penyebab Kematian di Instalasi Rawat Inap RSUD dr. R. Soedjati Grobogan, 2020
 Table Number of Patient Died by Diagnosis Type of Disease in Instalation Inpatient in General Hospital dr. Soedjati Grobogan, 2020

Diagnosis	Jumlah	Persentase
(1)	(2)	(3)
01. Gagal Ginjal	10	20.41
02. B B L R	0	0.00
03. Penyakit jantung lainnya	2	4.08
04. Perdarahan intracranial	9	18.37
05. Septisema	3	6.12
06. Penyakit sistem cerna lainnya	2	4.08
07. TB Paru lainnya	2	4.08
08. Encefalitis Virus	0	0.00
09. Gangguan hantaran dan aritma jantung	3	6.12
10. Strok tidak menyebut perdarahan/ infark	0	0.00
11. TB Paru BTA (+) dengan/tanpa biakan kuman	0	0.00
12. Penyakit radang susunan syaraf pusat	1	2.04
13. Bronkitis enfisema & penyakit paru obstruktif kroom	1	2.04
14. Dorsopati lainnya	0	0,00
15. Kesehatan umum	0	0,00
16. Penyakit gusi jaringan periodontal dan alveolar	0	0,00
17. Fraktur tulang anggota gerak lainnya	0	0,00
18. Gangguan refraksi dan akomodasi	0	0,00
19. Dispepsia	0	0,00
20. Gejala tanda temuan klinik lab tidak normal	16	32.65
Jumlah	49	100.00

Sumber : RSUD dr.R. Soedjati Grobogan
 Source General Hospital dr Soedjati Grobogan

Tabel 4.4.2 Jumlah Pasien Menurut Diagnosis Penyakit di Instalasi Rawat Inap RSUD dr. R. Soedjati Grobogan, 2020
 Table Number of Patient by Diagnosis of Disease in Instalation Inpatient in General Hospital dr. Soedjati Grobogan, 2020

Diagnosis	Jumlah	Persentase
(1)	(2)	(3)
01. ISPA	99	9.36
02. Penyulit kehamilan dan persalinan lainnya	51	4.82
03. Penyakit jantung lainnya	19	1.80
04. Cedera intracranial	32	3.02
05. Janin baru lahir yang dipengaruhi faktor persalinan	49	4.63
06. Kondisi lain yang bermula pada masa perinatal	18	1.70
07. Persalinan tunggal spontan	2	0.19
08. Penyakit sistem kemih lainnya	22	2.08
09. BBLR	2	0.19
10. Strok tidak menyebut perdarahan/ infark	4	0.38
11. Abortus spontan	0	0,00
12. Asma	9	0,85
13. Demam tifoid dan paratifoid	29	2.74
14. Hipoksia intrauterus dan asfiksia lahir	11	1,04
15. Perawatan ibu yg berkaitan dg janin dan persalinan	32	3.02
16. Pneumonia	142	13.42
17. Fraktur tulang anggota gerak lainnya	25	2.36
18. Diare dan GE (kolitis infeksi)	85	8.03
19. Dispepsi	0	0.00
20. Gejala tanda temuan klinik lab tidak normal	78	7.37
21. Demam berdarah dengue	119	11.25
22. Anemia	100	9.45
23. Diabetes mellitus	80	7.56
24. Hipertensi esensial (primer)	50	4.73
Jumlah	1.058	100.00

Sumber : RSUD dr. R. Soedjati Grobogan
 Source : General Hospital dr Soedjati Grobogan

Tabel 4.4.3
 Jumlah Pasien Menurut Diagnosis Penyakit di Instalasi Rawat Jalan RSUD dr. R. Soedjati Grobogan, 2020
 Table
 Number of Patient by Diagnosis of Disease in Instalation Outpatient in General Hospital dr. Soedjati Grobogan, 2020

Diagnosis	Jumlah	Persentase
(1)	(2)	(3)
01. ISPA	172	3.14
02. Cedera YTD YTT dan daerah badan multiple	743	13.56
03. Penyakit jantung lainnya	16	0.29
04. Hipertensi esensial (primer)	189	3.45
05. Pelayanan yang melibatkan prosedur rehabilitasi	400	7.30
06. Pengelolaan kontrasepsi	30	0.55
07. Penyakit telinga dan proseause mastoid	418	7.63
08. Pengawasan kehamilan normal	149	2.72
09. Epilepsi	31	0.57
10. Diabetes Melitus YTT	101	1.84
11. TB Paru tanpa pemeriksaan BTA/BTA (-)	13	0.24
12. Asma	63	1.15
13. Kelainan sendi lainnya	20	0.36
14. Dorsopati lainnya	27	0.49
15. Pemeriksaan kesehatan umum	68	1.24
16. Penyakit gusi jaringan periodental dan alveolar	30	0.55
17. Fraktur tulang anggota gerak lainnya	126	2.30

Lanjutan Tabel 4.4.3 / *Continued Table 4.4.3*

Diagnosis	Jumlah	Persentase
(1)	(2)	(3)
18. Gangguan refraksi dan akomodasi	127	2.32
19. Dispepsia	0	0.00
20. Gejala tanda temuan klinik lab tidak normal	823	15.02
21. Neoplasma jinak lainnya	60	1.09
22. Skizofrenia	130	2.37
23. Konjungtivitis	132	2.41
24. Keratitis	162	2.96
25. Katarak	271	4.95
26. Otitis mesial dan gangguan mastoid & telinga tengah	234	4.27
27. Bronkitis emfisema & penyakit paru obstruktif lainnya	186	3.39
28. Penyakit pulpa dan periapikal	104	1.90
29. Penyakit kulit dan jaringan subkutan lainnya	359	6.55
30. Artritis	78	1.42
31. Nyeri punggung bawah	218	3.98
Jumlah	5.480	100.00

Sumber : RSUD dr. R. Soedjati Grobogan
 Source : *General Hospital dr Soedjati Grobogan*

Tabel
Table 4.5.1

Perolehan Darah pada Unit Donor Darah
Palang Merah Indonesia Kabupaten Grobogan, 2020
*Having Blood in Donor Blood Unit
Indonesian Red Cross of Grobogan Regency, 2020*

Bulan	Jumlah Darah (Kantong)		
	Lokal	Transfer	Jumlah
(1)	(2)	(3)	(4)
01. Januari	1.445	0	1.445
02. Pebruari	1.614	0	1.614
03. Maret	1.210	0	1.210
04. April	1.107	0	1.107
05. Mei	765	0	765
06. Juni	1.573	0	1.573
07. Juli	1.005	0	1.005
08. Agustus	991	0	991
09. September	1.203	0	1.203
10. Oktober	1.085	0	1.085
11. Nopember	1.024	0	1.024
12. Desember	978	0	978
Jumlah	14.162	0	14.162
2019	16.040	693	16.733
2018	13.705	50	13.755
2017	-	-	-
2016	16.236	1.690	17.926

Sumber : Palang Merah Indonesia Kabupaten Grobogan
Source : Indonesian Red Cross of Grobogan Regency

Tabel
Table 4.5.2

Permintaan Darah pada Unit Donor Darah Palang Merah Indonesia
Kabupaten Grobogan Menurut Golongan Darah, 2020
*Demand Blood in Donor Blood Unit Indonesian Red Cross of
Grobogan Regency by Blood Faction, 2020*

Bulan	Jumlah Darah (Kantong)				Jumlah
	A	B	O	AB	
(1)	(2)	(3)	(4)	(5)	(6)
01. Januari	318	455	579	96	1.448
02. Pebruari	296	496	486	93	1371
03. Maret	313	427	508	87	1335
04. April	227	322	340	69	958
05. Mei	186	279	499	59	1023
06. Juni	287	368	461	85	1201
07. Juli	255	311	503	102	1171
08. Agustus	157	284	395	64	900
09. September	272	319	388	86	1065
10. Oktober	260	349	420	73	1102
11. Nopember	259	351	405	91	1106
12. Desember	224	332	471	76	1103
Jumlah	3.054	4.293	5.455	976	13.783
2019	3.811	5.134	6.391	1.137	16.473
2018	3.050	3.989	5.153	855	13.047
2017	3.671	5.129	6.057	1.103	15.960
2016	4.087	5.546	6.739	1.028	17.400

Sumber : Palang Merah Indonesia Kabupaten Grobogan
Source : *Indonesian Red Cross of Grobogan Regency*

Tabel 4.5.3
 Table 4.5.3
 Penyaluran Darah pada Unit Donor Darah Palang Merah Indonesia
 Kabupaten Grobogan Menurut Golongan Darah, 2020
 Distribution Blood in Donor Blood Unit Indonesian Red Cross of
 Grobogan Regency by Blood Faction, 2020

Bulan	Jumlah Darah (Kantong)				
	A	B	O	AB	Jumlah
(1)	(2)	(3)	(4)	(5)	(6)
01. Januari	318	455	579	96	1.448
02. Pebruari	296	496	486	93	1.371
03. Maret	313	427	508	87	1.335
04. April	227	322	340	69	958
05. Mei	186	279	499	59	1.023
06. Juni	287	368	461	85	1.201
07. Juli	255	311	503	102	1.171
08. Agustus	157	284	395	64	900
09. September	278	319	388	80	1.065
10. Oktober	260	349	420	73	1.102
11. Nopember	259	351	405	91	1.106
12. Desember	224	332	466	62	1.084
Jumlah	3.050	4.293	5.450	961	13.764
2019	3.808	5.134	6.391	1.135	16.468
2018	3.046	3.989	5.153	855	13.047
2017	3.627	5.156	6.072	1.065	15.920
2016	4.086	5.541	6.737	1.028	17.392

Sumber : Palang Merah Indonesia Kabupaten Grobogan
 Source : Indonesian Red Cross of Grobogan Regency

Tabel 4.6.1
 Table Jumlah Anak yang Melakukan Kejahatan/Pelanggaran dan Diserahkan kepada Kejaksaan Negeri Grobogan serta Dituntut di Pengadilan, 2016-2020
 Number of Children Performing Crimes/Violations Submitted to State Prosecutor Grobogan and Charged in Court, 2016-2020

Bulan	Tahun				
	2016	2017	2018	2019	2020
(1)	(2)	(3)	(4)	(5)	(6)
01. Januari	1	-	-	-	-
02. Pebruari	-	1	-	-	1
03. Maret	-	-	1	3	4
04. April	-	4	4	-	1
05. Mei	-	1	-	-	-
06. Juni	-	-	-	-	-
07. Juli	-	-	1	3	-
08. Agustus	-	-	2	-	-
09. September	-	-	-	-	2
10. Oktober	3	-	-	-	4
11. Nopember	-	-	-	-	3
12. Desember	-	-	-	-	-
Jumlah	4	6	8	6	15

Sumber : Kejaksaan Negeri Grobogan
 Source : State Prosecutor Grobogan

Sosial

Tabel 4.6.2 Jumlah Perkara Pidana yang Masuk ke Kejaksaan Negeri Grobogan Menurut Jenis Perkara, 2020
Table Criminal Case number Entering State Prosecutor Purwodadi by Type of Case, 2020

Jenis Perkara	Sisa Tahun Lalu	Masuk Tahun Ini	Jumlah
(1)	(2)	(3)	(4)
01. Ketertiban Umum (Bab V bk. II KUHP)			
02. Kejahatan yang membahayakan Keamanan umum bagi orang/barang Bab VIII buku II KUHP Misal : a). Kebakaran/ledakan b). Pengrusakan	- - -	- - -	- - -
03. Penculikan	-	-	-
04. Pencurian/perampokan	-	48	48
05. Pembunuhan	-	1	1
06. Penipuan	-	12	12
07. Penggelapan	-	3	3
08. Kejahatan/pelanggaran imigrasi	-	-	-
09. Narkotika : a). Perdagangan Gelap b). Penyalahgunaan	- -	- -	- -
10. Uang Palsu	-	-	-
11. Korupsi/kejahatan jabatan	-	-	-
12. Penyelundupan	-	-	-
13. Subversi	-	-	-
14. Kenakalan anak/remaja	-	-	-
15. Pelanggaran perairan	-	-	-
16. Kesusilaan	-	1	1
17. Pelanggaran lalu lintas	-	-	-
18. Ekonomi	-	-	-
19. Lain-lain (Tipiring)			
Jumlah	0	65	65

Sumber : Kejaksaan Negeri Grobogan
 Source : State Prosecutor Grobogan

Tabel 4.6.3 Jumlah Perkara Pidana yang Telah Diselesaikan oleh
Kejaksaan Negeri Grobogan Menurut Jenis Perkara, 2020
Table *Criminal Case number that has been Completed by the State
Prosecutor Grobogan by Type of Case, 2020*

Jenis Perkara	Jumlah Perkara Pidana	Telah Diselesaikan	Sisa
(1)	(2)	(3)	(4)
01. Ketertiban Umum (Bab V bk. II KUHP)			
02. Kejahatan yang membahayakan Keamanan umum bagi orang/barang Bab VIII buku II KUHP Misal : a). Kebakaran/ledakan b). Pengrusakan		7 - -	
03. Penculikan		-	
04. Pencurian/perampokan		48	
05. Pembunuhan		1	
06. Penipuan		12	
07. Penggelapan		3	
08. Kejahatan/pelanggaran imigrasi		-	
09. Narkotika : a). Perdagangan Gelap b). Penyalahgunaan		- -	
10. Uang Palsu		-	
11. Korupsi/kejahatan jabatan		-	
12. Penyelundupan		-	
13. Subversi		-	
14. Kenakalan anak/remaja		-	
15. Pelanggaran perairan		-	
16. Kesusilaan		1	
17. Pelanggaran lalu lintas		-	
18. Ekonomi		-	
19. Lain-lain (Tipiring)			
Jumlah		65	

Sumber : Kejaksaan Negeri Grobogan
Source : *State Prosecutor Grobogan*

Sosial

Tabel 4.6.4
Table Banyaknya Kejahatan dan Pelanggaran yang Telah/Belum Diselesaikan Kejaksaan Negeri Grobogan, 2020
The number of Crime and Abuse Has/Not Completed State Prosecutor Grobogan, 2020

Bulan	Kejahatan				Pelanggaran	
	Telah Diselesaikan		Belum Diselesaikan		Telah Diselesaikan	Belum Diselesaikan
	B	S	B	S	(6)	(7)
(1)	(2)	(3)	(4)	(5)	(6)	(7)
01. Januari	12		-	-		
02. Pebruari	20		-	-		
03. Maret	19		-	-		
04. April	23		-	-		
05. Mei	18		-	-		
06. Juni	16		-	-		
07. Juli	11		-	-		
08. Agustus	27		-	-		
09. September	26		-	-		
10. Oktober	23		-	-		
11. Nopember	21		-	-		
12. Desember	Belum		-	-		

Jumlah

Keterangan : B = Perkara pidana biasa
 S = Perkara pidana khusus

Sumber : Kejaksaan Negeri Grobogan
 Source : State Prosecutor Grobogan

Tabel
Table 4.5.1

Perolehan Darah pada Unit Donor Darah
Palang Merah Indonesia Kabupaten Grobogan, 2020
*Having Blood in Donor Blood Unit
Indonesian Red Cross of Grobogan Regency, 2020*

Bulan	Jumlah Darah (Kantong)		
	Lokal	Transfer	Jumlah
(1)	(2)	(3)	(4)
01. Januari	1.445	0	1.445
02. Pebruari	1.614	0	1.614
03. Maret	1.210	0	1.210
04. April	1.107	0	1.107
05. Mei	765	0	765
06. Juni	1.573	0	1.573
07. Juli	1.005	0	1.005
08. Agustus	991	0	991
09. September	1.203	0	1.203
10. Oktober	1.085	0	1.085
11. Nopember	1.024	0	1.024
12. Desember	978	0	978
Jumlah	14.162	0	14.162
2019	16.040	693	16.733
2018	13.705	50	13.755
2017	-	-	-
2016	16.236	1.690	17.926

Sumber : Palang Merah Indonesia Kabupaten Grobogan
Source : Indonesian Red Cross of Grobogan Regency

Tabel
Table 4.5.2

Permintaan Darah pada Unit Donor Darah Palang Merah Indonesia
Kabupaten Grobogan Menurut Golongan Darah, 2020
*Demand Blood in Donor Blood Unit Indonesian Red Cross of
Grobogan Regency by Blood Faction, 2020*

Bulan	Jumlah Darah (Kantong)				Jumlah
	A	B	O	AB	
(1)	(2)	(3)	(4)	(5)	(6)
01. Januari	318	455	579	96	1.448
02. Pebruari	296	496	486	93	1371
03. Maret	313	427	508	87	1335
04. April	227	322	340	69	958
05. Mei	186	279	499	59	1023
06. Juni	287	368	461	85	1201
07. Juli	255	311	503	102	1171
08. Agustus	157	284	395	64	900
09. September	272	319	388	86	1065
10. Oktober	260	349	420	73	1102
11. Nopember	259	351	405	91	1106
12. Desember	224	332	471	76	1103
Jumlah	3.054	4.293	5.455	976	13.783
2019	3.811	5.134	6.391	1.137	16.473
2018	3.050	3.989	5.153	855	13.047
2017	3.671	5.129	6.057	1.103	15.960
2016	4.087	5.546	6.739	1.028	17.400

Sumber : Palang Merah Indonesia Kabupaten Grobogan
Source : *Indonesian Red Cross of Grobogan Regency*

Tabel 4.5.3
 Table 4.5.3
 Penyaluran Darah pada Unit Donor Darah Palang Merah Indonesia
 Kabupaten Grobogan Menurut Golongan Darah, 2020
 Distribution Blood in Donor Blood Unit Indonesian Red Cross of
 Grobogan Regency by Blood Faction, 2020

Bulan	Jumlah Darah (Kantong)				
	A	B	O	AB	Jumlah
(1)	(2)	(3)	(4)	(5)	(6)
01. Januari	318	455	579	96	1.448
02. Pebruari	296	496	486	93	1.371
03. Maret	313	427	508	87	1.335
04. April	227	322	340	69	958
05. Mei	186	279	499	59	1.023
06. Juni	287	368	461	85	1.201
07. Juli	255	311	503	102	1.171
08. Agustus	157	284	395	64	900
09. September	278	319	388	80	1.065
10. Oktober	260	349	420	73	1.102
11. Nopember	259	351	405	91	1.106
12. Desember	224	332	466	62	1.084
Jumlah	3.050	4.293	5.450	961	13.764
2019	3.808	5.134	6.391	1.135	16.468
2018	3.046	3.989	5.153	855	13.047
2017	3.627	5.156	6.072	1.065	15.920
2016	4.086	5.541	6.737	1.028	17.392

Sumber : Palang Merah Indonesia Kabupaten Grobogan
 Source : Indonesian Red Cross of Grobogan Regency

Tabel 4.6.1
 Table Jumlah Anak yang Melakukan Kejahatan/Pelanggaran dan Diserahkan kepada Kejaksaan Negeri Grobogan serta Dituntut di Pengadilan, 2016-2020
 Number of Children Performing Crimes/Violations Submitted to State Prosecutor Grobogan and Charged in Court, 2016-2020

Bulan	Tahun				
	2016	2017	2018	2019	2020
(1)	(2)	(3)	(4)	(5)	(6)
01. Januari	1	-	-	-	-
02. Pebruari	-	1	-	-	1
03. Maret	-	-	1	3	4
04. April	-	4	4	-	1
05. Mei	-	1	-	-	-
06. Juni	-	-	-	-	-
07. Juli	-	-	1	3	-
08. Agustus	-	-	2	-	-
09. September	-	-	-	-	2
10. Oktober	3	-	-	-	4
11. Nopember	-	-	-	-	3
12. Desember	-	-	-	-	-
Jumlah	4	6	8	6	15

Sumber : Kejaksaan Negeri Grobogan
 Source : State Prosecutor Grobogan

Sosial

Tabel 4.6.2 Jumlah Perkara Pidana yang Masuk ke Kejaksaan Negeri Grobogan Menurut Jenis Perkara, 2020
Table Criminal Case number Entering State Prosecutor Purwodadi by Type of Case, 2020

Jenis Perkara	Sisa Tahun Lalu	Masuk Tahun Ini	Jumlah
(1)	(2)	(3)	(4)
01. Ketertiban Umum (Bab V bk. II KUHP)			
02. Kejahatan yang membahayakan Keamanan umum bagi orang/barang Bab VIII buku II KUHP Misal : a). Kebakaran/ledakan b). Pengrusakan	- - -	- - -	- - -
03. Penculikan	-	-	-
04. Pencurian/perampokan	-	48	48
05. Pembunuhan	-	1	1
06. Penipuan	-	12	12
07. Penggelapan	-	3	3
08. Kejahatan/pelanggaran imigrasi	-	-	-
09. Narkotika : a). Perdagangan Gelap b). Penyalahgunaan	- -	- -	- -
10. Uang Palsu	-	-	-
11. Korupsi/kejahatan jabatan	-	-	-
12. Penyelundupan	-	-	-
13. Subversi	-	-	-
14. Kenakalan anak/remaja	-	-	-
15. Pelanggaran perairan	-	-	-
16. Kesusilaan	-	1	1
17. Pelanggaran lalu lintas	-	-	-
18. Ekonomi	-	-	-
19. Lain-lain (Tipiring)			
Jumlah	0	65	65

Sumber : Kejaksaan Negeri Grobogan
 Source : State Prosecutor Grobogan

Tabel 4.6.3 Jumlah Perkara Pidana yang Telah Diselesaikan oleh
Kejaksaan Negeri Grobogan Menurut Jenis Perkara, 2020
Table *Criminal Case number that has been Completed by the State
Prosecutor Grobogan by Type of Case, 2020*

Jenis Perkara	Jumlah Perkara Pidana	Telah Diselesaikan	Sisa
(1)	(2)	(3)	(4)
01. Ketertiban Umum (Bab V bk. II KUHP)			
02. Kejahatan yang membahayakan Keamanan umum bagi orang/barang Bab VIII buku II KUHP Misal : a). Kebakaran/ledakan b). Pengrusakan		7 - -	
03. Penculikan		-	
04. Pencurian/perampokan		48	
05. Pembunuhan		1	
06. Penipuan		12	
07. Penggelapan		3	
08. Kejahatan/pelanggaran imigrasi		-	
09. Narkotika : a). Perdagangan Gelap b). Penyalahgunaan		- -	
10. Uang Palsu		-	
11. Korupsi/kejahatan jabatan		-	
12. Penyelundupan		-	
13. Subversi		-	
14. Kenakalan anak/remaja		-	
15. Pelanggaran perairan		-	
16. Kesusilaan		1	
17. Pelanggaran lalu lintas		-	
18. Ekonomi		-	
19. Lain-lain (Tipiring)			
Jumlah		65	

Sumber : Kejaksaan Negeri Grobogan
Source : *State Prosecutor Grobogan*

Sosial

Tabel 4.6.4
Table Banyaknya Kejahatan dan Pelanggaran yang Telah/Belum Diselesaikan Kejaksaan Negeri Grobogan, 2020
The number of Crime and Abuse Has/Not Completed State Prosecutor Grobogan, 2020

Bulan	Kejahatan				Pelanggaran	
	Telah Diselesaikan		Belum Diselesaikan		Telah Diselesaikan	Belum Diselesaikan
	B	S	B	S	(6)	(7)
(1)	(2)	(3)	(4)	(5)	(6)	(7)
01. Januari	12		-	-		
02. Pebruari	20		-	-		
03. Maret	19		-	-		
04. April	23		-	-		
05. Mei	18		-	-		
06. Juni	16		-	-		
07. Juli	11		-	-		
08. Agustus	27		-	-		
09. September	26		-	-		
10. Oktober	23		-	-		
11. Nopember	21		-	-		
12. Desember	Belum		-	-		

Jumlah

Keterangan : B = Perkara pidana biasa
 S = Perkara pidana khusus

Sumber : Kejaksaan Negeri Grobogan
 Source : State Prosecutor Grobogan

Tabel 4.8.1
 Table Banyaknya Tahanan di Rumah Tahanan Negara Purwodadi
 Kelas IIB Menurut Jenis Perkara, 2020
 Number of Arrested in House State Prisoners of Purwodadi
 Class IIB by Kind of Case, 2020

Jenis Perkara	Pasal	Laki-laki	Perempuan	Jumlah
(1)	(2)	(3)	(4)	(5)
01. Politik/makar	104-129	0	0	0
02. Terhadap Kepala Negara	130-139	0	0	0
03. Terhadap Ketertiban	154-181	0	0	0
04. Pembakaran	187-188	1	0	1
05. Penyipuan	209-210	0	0	0
06. Mata Uang	244-251	0	0	0
07. Pemalsuan Surat	253-275	0	0	0
08. Kesusilaan	281-297	1	0	1
09. Penjudian	303	7	0	7
10. Penculikan	324-336	0	0	0
11. Pembunuhan	338-350	0	0	0
12. Penganiayaan	351-356	3	0	3
13. Pencurian	362-364	11	0	11
14. Perampokan	365	0	0	0
15. Pemerasan / mengancam	368-369	0	0	0
16. Penggelapan	372-375	0	0	0
17. Penipuan	378	2	1	3

Lanjutan Tabel 4.8.1 / *Continued Table 4.8.1*

Jenis Perkara	Pasal	Laki-laki	Perempuan	Jumlah
(1)	(2)	(3)	(4)	(5)
18. Merusak Barang	406-410	0	0	0
19. Dalam Jabatan	413-438	0	0	0
20. Penadahan	480-481	0	0	0
21. Ekonomi	UU Drt 7/55	0	0	0
22. Subversi	PNPS 11/63	0	0	0
23. Narkotika	UU 35/2013	5	0	5
24. Korupsi	UU 3/71	0	0	0
25. Penyelundupan	Ps 26 bPro	0	0	0
26. Perlindungan Anak	UU 23/2002	2	0	2
27. Ilegal Loging	UU 41/1999	2	0	2
28. Teroris	UU 15/2003	0	0	0
29. Trafiking	UU 15/2002	0	0	0
30. Lain-lain	310 & 204	0	0	0
Jumlah				

Sumber : Rumah Tahanan Negara Klas IIB Purwodadi
 Source : *House State Prisoners Class IIB of Purwodadi*

Tabel 4.8.2
 Table

Banyaknya Narapidana di Rumah Tahanan Negara Purwodadi
 Klas IIB Menurut Jenis Perkara, 2020

*Number of Inmated in House State Prisoners of Purwodadi
 Class IIB by Kind of Case, 2020*

Jenis Perkara	Pasal	Laki-laki	Perempuan	Jumlah
(1)	(2)	(3)	(4)	(5)
01. Politik/makar		0	0	0
02. Terhadap Kepala Negara		0	0	0
03. Terhadap Ketertiban		0	0	0
04. Pembakaran		2	0	2
05. Penyuapan		0	0	0
06. Mata Uang		1	0	1
07. Pemalsuan Surat		2	0	2
08. Kesusilaan		0	0	0
09. Penjudian		39	0	0
10. Penculikan		0	0	0
11. Pembunuhan		1	0	1
12. Penganiayaan		11	0	11
13. Pencurian		85	5	90
14. Perampokan		3	0	3
15. Pemerasan / mengancam		3	0	3
16. Penggelapan		14	0	14
17. Penipuan		2	0	2

Lanjutan Tabel 4.8.2 / *Continued Table 4.8.2*

Jenis Perkara	Pasal	Laki-laki	Perempuan	Jumlah
(1)	(2)	(3)	(4)	(5)
18. Merusak Barang	406-410	0	0	0
19. Dalam Jabatan	413-438	0	0	0
20. Penadahan	480-481	8	0	8
21. Ekonomi	UU Drt 7/55	0	0	0
22. Subversi	PNPS 11/63	0	0	0
23. Narkotika	UU 35/2013	23	0	23
24. Korupsi	UU 3/71	1	0	1
25. Penyelundupan	Ps 26 bPro	0	0	0
26. Perlindungan Anak	UU 23/2002	15	0	15
27. Ilegal Loging	UU 41/1999	14	0	14
28. Teroris	UU 15/2003	0	0	0
29. Trafiking	UU 15/2002	0	0	0
30. Lain-lain	310 & 204	4	1	5
Jumlah				

Sumber : Rumah Tahanan Negara Klas IIB Purwodadi
 Source : *House State Prisoners Class IIB of Purwodadi*

Tabel 4.9.1
 Banyaknya Perkara yang Masuk Kantor Pengadilan Agama Purwodadi Menurut Jenis Perkara, 2019
 Table
 Number of Cases Recorded at Religious Court of Purwodadi by Kinds of Case, 2019

Bulan	Ijin Poligami	Pencegahan Perkawinan	Penolakan Perkawinan oleh PPN	Pembatalan Perkawinan
(1)	(2)	(3)	(4)	(5)
01. Januari	-	-	-	-
02. Pebruari	-	-	-	-
03. Maret	-	-	-	-
04. April	-	-	-	-
05. Mei	-	-	-	-
06. Juni	-	-	-	-
07. Juli	-	-	-	-
08. Agustus	1	-	-	-
09. September	-	-	-	-
10. Oktober	2	-	-	-
11. Nopember	1	-	-	-
12. Desember	1	-	-	-
Jumlah	5	0	0	0

Sosial

Lanjutan Tabel 4.9.1 / *Continued Table 4.9.1*

Bulan	Kelalaian atas Kewajiban	Cerai Talak	Cerai Gugat	Harta Bersama	Penguasaan Anak
(1)	(6)	(7)	(8)	(9)	(10)
01. Januari	-	83	190	-	-
02. Pebruari	-	73	168	-	-
03. Maret	-	75	203	-	-
04. April	-	95	224	1	-
05. Mei	-	86	192	-	-
06. Juni	-	78	171	-	-
07. Juli	-	113	256	-	-
08. Agustus	-	97	223	-	1
09. September	-	82	248	-	2
10. Oktober	-	114	260	-	-
11. Nopember	-	112	261	1	-
12. Desember	-	106	252	2	3
Jumlah	0	1.114	2.648	4	6

Lanjutan Tabel 4.9.1 / *Continued Table 4.9.1*

Bulan	Nafkah Anak oleh Ibu	Hak-hak Bekas Istri	Pengesahan Anak	Pencabutan Kekuasaan Ortu	Perwalian
(1)	(11)	(12)	(13)	(14)	(15)
01. Januari	-	-	-	-	-
02. Pebruari	-	-	-	-	-
03. Maret	-	-	-	-	-
04. April	-	-	-	-	-
05. Mei	-	-	-	-	-
06. Juni	-	-	-	-	-
07. Juli	-	-	-	-	-
08. Agustus	-	-	-	-	-
09. September	-	-	-	-	-
10. Oktober	-	-	-	-	-
11. Nopember	-	-	-	-	-
12. Desember	-	-	-	-	-
Jumlah	0	0	0	0	0

Lanjutan Tabel 4.9.1 / *Continued Table 4.9.1*

Bulan	Pencabutan Kekuasaan Wali	Penunjukan Wali	Ganti Rugi Wali	Asal Usul Anak	Penolakan Kawin Campuran
(1)	(16)	(17)	(18)	(19)	(20)
01. Januari	-	-	-	-	-
02. Pebruari	-	-	-	-	-
03. Maret	-	-	-	-	-
04. April	-	-	-	-	-
05. Mei	-	-	-	-	-
06. Juni	-	-	-	-	-
07. Juli	-	-	-	-	-
08. Agustus	-	-	-	-	-
09. September	-	-	-	-	-
10. Oktober	-	-	-	-	-
11. Nopember	-	-	-	-	-
12. Desember	-	-	-	-	-
Jumlah	0	0	0	0	0

Lanjutan Tabel 4.9.1 / *Continued Table 4.9.1*

Bulan	Isbat Nikah	Izin Kawin	Dispensasi Kawin	Wali Adhol	Ekonomi Syariah	Kewarisan
(1)	(21)	(22)	(23)	(24)	(25)	(26)
01. Januari	-	-	10	2	1	-
02. Pebruari	1	-	8	2	-	-
03. Maret	1	-	10	1	-	-
04. April	3	-	14	1	-	-
05. Mei	2	-	7	1	1	-
06. Juni	1	-	7	2	-	-
07. Juli	2	-	19	4	-	-
08. Agustus	1	-	19	4	-	-
09. September	-	-	6	3	-	-
10. Oktober	1	-	4	2	-	-
11. Nopember	22	-	40	3	1	1
12. Desember	1	-	82	3	-	-
Jumlah	35	0	226	28	3	1

Sosial

Lanjutan Tabel 4.9.1 / *Continued Table 4.9.1*

Bulan	Wasiat	Hibah	Wakaf	Shodaqoh	P3HP	Lainnya	Jumlah
(1)	(27)	(28)	(29)	(30)	(31)	(32)	(33)
01. Januari	-	-	-	-	-	10	337
02. Pebruari	-	-	-	-	-	5	276
03. Maret	-	-	-	-	-	6	329
04. April	-	-	-	-	-	2	356
05. Mei	-	-	-	-	-	-	315
06. Juni	-	-	-	-	-	-	288
07. Juli	-	-	-	-	-	2	428
08. Agustus	-	-	-	-	-	6	387
09. September	-	-	-	-	-	7	381
10. Oktober	-	-	-	-	-	3	420
11. Nopember	-	-	-	-	-	-	476
12. Desember	-	-	-	-	-	-	486
Jumlah	0	0	0	0	0	41	4.056

(Jumlah perkara yang prodeo 3)

Sumber : Pengadilan Agama Purwodadi
 Source : *Religion Court of Purwodadi*

Tabel 4.9.2 Banyaknya Perkara yang Telah Diputuskan
Pengadilan Agama Purwodadi Menurut Bulan, 2019
Table *Number of Cases Closed at Religious Court of
Purwodadi by Month, 2019*

Bulan	Sisa Bulan Lalu	Masuk Bulan Ini	Juml	Telah Diputus	Sisa Bulan Ini	Putus Dicabut
(1)	(2)	(3)	(4)	(5)	(6)	(7)
01. Januari	766	0	1.213	0	0	26
02. Pebruari	876	0	1.140	0	0	12
03. Maret	864	0	1.141	0	0	26
04. April	812	0	1.094	0	0	13
05. Mei	738	0	934	0	0	17
06. Juni	619	0	965	0	0	18
07. Juli	677	0	1.080	0	0	25
08. Agustus	652	0	980	0	0	27
09. September	593	0	930	0	0	24
10. Oktober	549	0	971	0	0	26
11. Nopember	551	0	927	0	0	25
12. Desember	451	0	690	0	0	28
Jumlah	8.148	0	12.065	0	0	267

Sumber : Pengadilan Agama Purwodadi
Source : *Religion Court of Purwodadi*

Sosial

Tabel 4.9.11 Penduduk Menurut Agama dan Kecamatan di Kabupaten Grobogan, 2020
 Table Population by Religion and Subdistrict in Grobogan Regency, 2020

Kecamatan	Islam	Kristen Protestan	Kristen Katolik	Hindu	Budha	Lainnya	Jumlah
(1)	(2)	(3)	(4)	(5)	(6)	(7)	(8)
01. Kedungjati	44.420	177	100	0	213	3	44.913
02. Karangrayung	102.043	259	34	44	19	22	102.421
03. Penawangan	65.925	277	22	2	8	2	66.236
04. Toroh	118.633	374	122	8	30	1	119.168
05. Geyer	67.517	360	86	1	1	4	67.969
06. Pulokulon	111.157	345	55	0	6	22	111.585
07. Kradenan	83.549	511	60	1	0	38	84.159
08. Gabus	74.676	475	13	0	2	39	75.205
09. Ngaringan	69.782	729	16	3	434	11	70.975
10. Wirosari	93.145	1.272	198	8	20	28	94.671
11. Tawangharjo	59.471	123	88	1	0	7	59.690
12. Grobogan	78.583	423	110	6	6	37	79.165
13. Purwodadi	137.132	3.070	1.031	30	84	58	141.405
14. Brati	51.209	182	9	3	56	19	51.478
15. Klambu	39.066	34	2	4	0	5	39.111
16. Godong	88.382	247	50	1	9	7	88.696
17. Gubug	83.975	489	1.208	6	28	12	85.718
18. Tegowanu	57.178	714	136	3	85	7	58.123
19. Tanggunharjo	42.078	530	86	0	0	4	42.698
Jumlah	1.467.921	10.591	3.426	121	1.001	326	1.483.386

Sumber : Dinas Kependudukan dan Pencatatan Sipil Kabupaten Grobogan
 Source Population and Civil Registration Services of Grobogan Regency

Tabel 4.10.1 Banyaknya Penderita Cacat di Kabupaten Grobogan, 2005-2019
 Table Number of Physical Defect Sufferer at Grobogan Regency, 2005-2019

Tahun	Tuna Tubuh	Tuna Netra	Tuna Mental	Tuna Rungu	Jumlah
(1)	(2)	(3)	(4)	(5)	(6)
2005	-	-	-	-	-
2006	-	-	-	-	-
2007	-	-	-	-	-
2008	-	-	-	-	-
2009	-	-	-	-	-
2010	-	-	-	-	-
2011	-	-	-	-	-
2012	-	-	-	-	-
2013	-	-	-	-	-
2014	-	-	-	-	-
2015	-	-	-	-	-
2016	-	-	-	-	-
2017	-	-	-	-	-
2018	4.610	715	405	991	6.721
2019	4.610	715	405	991	6.721

Sumber : Dinas Sosial, Tenaga Kerja dan Transmigrasi Kabupaten Grobogan
 Source : Social, Man Power and Transmigration Services of Grobogan Regency

Tabel 4.10.2
 Banyaknya Penderita Cacat yang Telah Mendapatkan Pelayanan Panti dan Non Panti di Kabupaten Grobogan, 2005-2019
Number of Deformity Sufferer Got Education on Institution and Non Institution in Grobogan Regency, 2005-2019

Tahun	Panti				Non Panti			
	Tuna Tubuh	Tuna Netra	Tuna Mental	Tuna Rungu	Tuna Tubuh	Tuna Netra	Tuna Mental	Tuna Rungu
(1)	(2)	(3)	(4)	(5)	(6)	(7)	(8)	(9)
2005	-	-	-	-	-	-	-	-
2006	-	-	-	-	-	-	-	-
2007	-	-	-	-	-	-	-	-
2008	-	-	-	-	-	-	-	-
2009	-	-	-	-	-	-	-	-
2010	-	-	-	-	-	-	-	-
2011	-	-	-	-	-	-	-	-
2012	-	-	-	-	-	-	-	-
2013	-	-	-	-	-	-	-	-
2014	-	-	-	-	-	-	-	-
2015	-	-	-	-	-	-	-	-
2016	-	-	-	-	-	-	-	-
2017	-	7	-	-	-	167	3	9
2018	-	1	5	12	248	3	-	29
2019	-	1	5	12	26	-	-	3

Sumber : Dinas Sosial Tenaga Kerja dan Transmigrasi Kabupaten Grobogan
 Source : *Social, Man Power and Transmigration Services of Grobogan Regency*

Tabel 4.11.1
 Table Hasil Pelayanan Akta Kelahiran Menurut Bulan
 di Kabupaten Grobogan, 2018-2020
 Product Service of Birth Certificate by Month
 in Grobogan Regency, 2018-2020

Bulan	2018	2019	2020
(1)	(2)	(3)	(4)
01. Januari	10.861	3.099	3.956
02. Pebruari	6.507	2.489	2.951
03. Maret	3.326	3.000	2.605
04. April	3.044	2.707	1.839
05. Mei	4.210	3.101	1.832
06. Juni	2.268	2.698	3.066
07. Juli	6.894	4.013	4.046
08. Agustus	3.387	3.097	2.538
09. September	2.674	2.821	3.398
10. Oktober	3.215	3.280	2.324
11. Nopember	2.802	3.710	2.796
12. Desember	2.744	3.683	2.187
Jumlah	51.932	37.698	33.538

Sumber : Dinas Kependudukan dan Pencatatan Sipil Kabupaten Grobogan
 Source : Population and Civil Registration Services of Grobogan Regency

Tabel
Table 4.12.1

Banyaknya Publikasi yang Dimiliki Perpustakaan Daerah
Kabupaten Grobogan Menurut Jenis Publikasi, 2020
*Number of Publication in Region Library
of Grobogan Regency by Kinds of Publication, 2020*

Jenis Publikasi		Jumlah Judul Buku	Jumlah Buku
(1)		(2)	(3)
1.	Fiksi	5.277	10.878
2.	Karya Umum	1.747	2.717
3.	Ilmu Filsafat Psikologi dan Parapsikologi	1.160	2.043
4.	Agama	2.603	5.080
5.	Ilmu-ilmu Sosial	6.549	10.557
6.	Bahasa	949	1.939
7.	Ilmu-ilmu Murni	1.204	2.861
8.	Teknologi (Ilmu Terapan)	4.362	8.424
9.	Kesenian dan Seni Dekorasi	914	1.761
10.	Kesusastaan	1.498	2.696
11.	Geografi Umum dan Sejarah Umum	912	1.593
Jumlah		27.175	50.549
2019		26.893	50.156
2018		26.442	48.962
2017		25.971	48.491
2016		25.053	46.659

Sumber : Dinas Kearsipan dan Perpustakaan Daerah Kabupaten Grobogan
Source : Regional Archives and Libraries Service of Grobogan Regency

Tabel
Table 4.12.2

Jumlah Pengunjung Perpustakaan Daerah
Kabupaten Grobogan Menurut Bulan, 2018-2020
*Total Visitor in Region Library of
Grobogan Regency by Month, 2018-2020*

Bulan	Pengunjung (Orang)		
	2018	2019	2020
(1)	(2)	(3)	(4)
01. Januari	2.922	2.232	2.159
02. Pebruari	4.296	3.281	5.883
03. Maret	4.507	3.678	3.035
04. April	4.968	3.157	-
05. Mei	2.603	1.471	-
06. Juni	1.750	1.020	-
07. Juli	2.834	1.778	-
08. Agustus	3.337	5.343	-
09. September	2.987	8.682	-
10. Oktober	4.161	8.388	-
11. Nopember	1.851	4.174	-
12. Desember	1.565	1.603	-
Jumlah	37.781	44.807	11.077

Sumber : Dinas Kearsipan dan Perpustakaan Daerah Kabupaten Grobogan
Source : *Regional Archives and Libraries Service of Grobogan Regency*

BAB V PERTANIAN CHAPTER V AGRICULTURE

5.1 Pertanian Tanaman Pangan

Walaupun konversi lahan dari lahan pertanian ke lahan non pertanian semakin bertambah, tetapi sampai saat ini potensi sektor pertanian masih dominan dalam menunjang sektor ekonomi Kabupaten Grobogan. Pada tahun 2020 dari keseluruhan lahan di Kabupaten Grobogan, sekitar 59,68 persen merupakan lahan yang digunakan untuk kegiatan pertanian.

Produksi padi sawah di Kabupaten Grobogan tahun 2020 mengalami penurunan dibanding tahun sebelumnya. Pada tahun ini produksi padi sawah mencapai 761.004 ton dengan luas panen 129.188 hektar. Sedangkan untuk padi gogo produksinya mencapai 29.554 ton dengan luas panen 6.903 hektar. Sedangkan produksi jagung mencapai 770.393 ton dengan luas panen 117 685 hektar.

5.2 Peternakan

Populasi ternak kecil pada tahun 2020 terdiri dari kambing 142.005 ekor, domba 30.865 ekor, dan babi 357 ekor. Sedangkan untuk ternak besar populasinya masing-masing adalah 168 ekor sapi perah, 193.292 ekor sapi potong, 1.696 ekor kerbau, dan 235 ekor kuda. Ternak besar yang ada di Kabupaten Grobogan banyak yang dikirimkan keluar daerah, untuk memenuhi kebutuhan daerah lain, dan jumlahnya juga mengalami

5.1 Agriculture Food Crops

Although the land conversion of agricultural land to non-agricultural land is increasing, but until recently the potential of the agricultural sector is still the dominant economic sector in supporting Grobogan. In 2020 of the total land in Grobogan, approximately 84.91 percent of the land used for agricultural activities.

Rice production in Grobogan Regency at year 2020 decreased compared to the previous year. At this year's rice production reached 554.587 ton to 107.558 hectares of harvested area. As for upland rice production reached 24.490 ton harvested area of 5.982 hectares. While corn production reached 590.776 tonnes with a harvested area of 105.447 hectares.

5.2 Livestock

Small livestock population in year 2020 consisted of 142.005 goats, 30.865 sheeps and 357 pigs. As for the large livestock population, respectively, are 168 dairy cows, 193.292 beef cows, 1.696 buffaloes, and 235 horses. Large livestock in Grobogan many are shipped out of the area, to meet the needs of other areas, and the numbers also increased compared to the previous year. In year 2020 a large number of

peningkatan dibandingkan tahun sebelumnya. Pada tahun 2020 jumlah ternak besar yang keluar Kabupaten Grobogan jumlahnya mencapai 4508 ekor sapi dan 2.823 ekor kerbau.

5.3 Perikanan

Produksi perikanan darat di Kabupaten Grobogan tahun 2020 di hasilkan dari perairan umum dan kolam. Sekitar 69,48 persen dari total produksi perikanan Kabupaten Grobogan tahun 2020 dihasilkan dari kolam atau sebesar 2.587.670 kg dari total 3.723.905 kg. Sedangkan sisanya sebesar 1.136.235 kg merupakan produksi perikanan perairan umum.

5.4 Kehutanan

Wilayah Kabupaten Grobogan masih banyak terdapat kawasan hutan yang dikelola oleh Perum Perhutani KPH Purwodadi, KPH Gundih, KPH Telawa dan KPH Semarang.

Salah satu program kemitraan antara Perhutani dengan masyarakat sekitar hutan adalah pemberdayaan masyarakat. Sebagian lahan hutan dimanfaatkan oleh masyarakat untuk kegiatan pertanian dengan tidak mengganggu fungsi hutan sehingga dapat menghasilkan produk pertanian seperti padi gogo/ladang, jagung, pisang, singkong, minyak kayu putih dan sebagainya.

animals that came out Grobogan amounted to 4508 cows and 2.823 buffaloes.

5.3 Fishery

Land fishery production in year 2020 Grobogan Regency generated from public waters and ponds. Approximately 69,48 percent of the total fish production in year 2020 Grobogan Regency generated from a pond 2.587.670 kg from total 3,723,905 kg. While the remaining 1.136.235 kg of the fish production public waters.

5.4 Forestry

Grobogan Regency region are still many forest areas managed by Perum Perhutani KPH Purwodadi, KPH Gundih, KPH KPH Telawa and Semarang.

One of the partnership program between Perhutani with forest communities is community empowerment. Most of the forest land used by the community for agricultural activities do not interfere with the function of forests so as to produce agricultural products such as upland rice/fields, maize, banana, cassava, eucalyptus oil and so on.

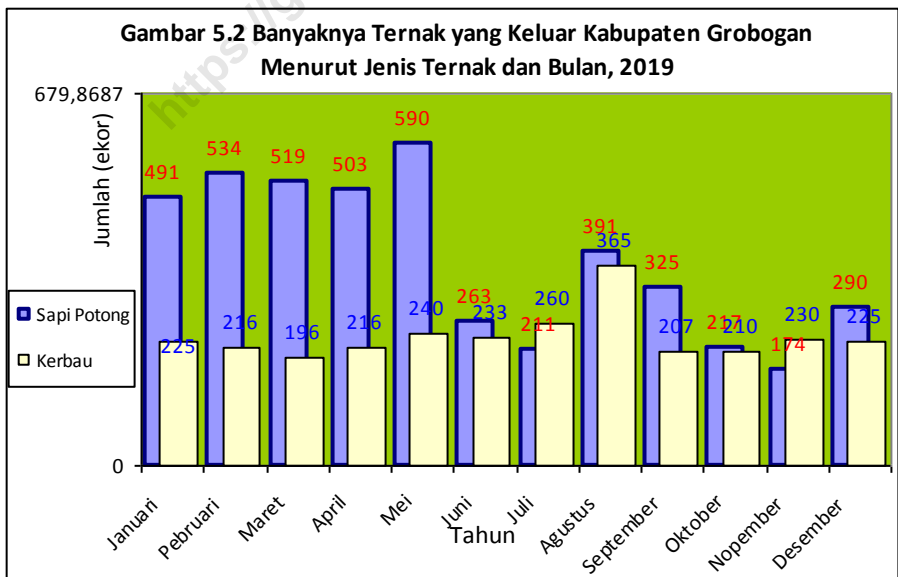
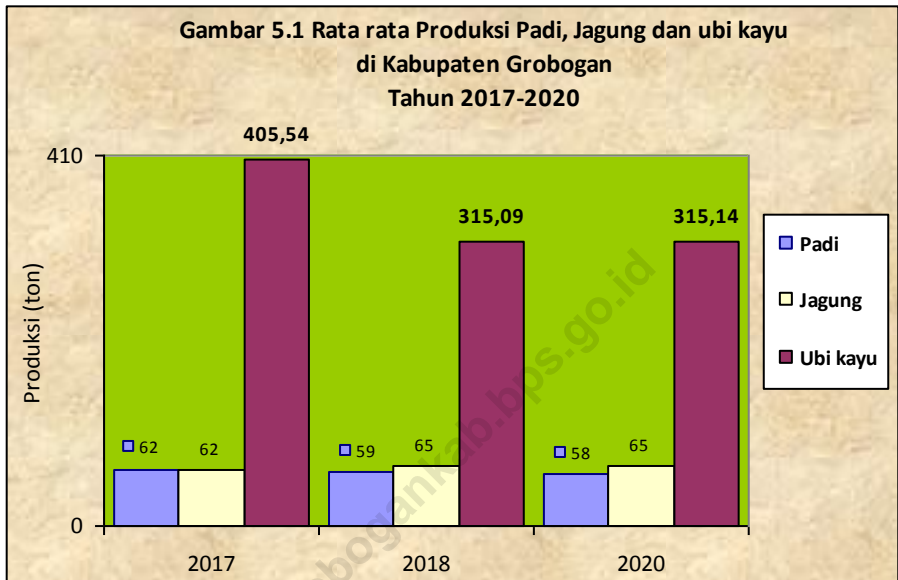

<https://grobogankab.bps.go.id>

Tabel 5.1.1 Luas Panen, Produksi dan Rata-rata Produksi Padi Sawah, Padi Gogo dan Padi Total Menurut Kecamatan di Kabupaten Grobogan, 2018
Harvest Area, Production and Yield Rate of Wet Land Paddy, Dry Land and Total Paddy by Subdistrict in Grobogan Regency, 2018

Kecamatan	Padi Sawah			Padi Gogo		
	Luas Panen (ha)	Produksi (ton)	Rata2 Produksi (kw/ha)	Luas Panen (ha)	Produksi (ton)	Rata2 Produksi (kw/ha)
(1)	(2)	(3)	(4)	(5)	(6)	(7)
01. Kedungjati	1.065	5.638	52,94	-	-	-
02. Karangrayung	5.219	31.058	59,51	-	-	-
03. Penawangan	9.029	54.951	60,86	-	-	-
04. Toroh	7.368	45.601	61,89	-	-	-
05. Geyer	6.460	36.212	56,06	-	-	-
06. Pulokulon	9.671	56.984	58,92	-	-	-
07. Kradenan	8.130	45.427	56,48	-	-	-
08. Gabus	8.130	45.385	55,82	-	-	-
09. Ngaringan	9.681	55.082	56,90	-	-	-
10. Wirosari	10.014	59.641	59,56	-	-	-
11. Tawangharjo	5.390	31.161	57,81	-	-	-
12. Grobogan	4.909	29.271	59,63	-	-	-
13. Purwodadi	7.851	48.233	61,44	-	-	-
14. Brati	4.020	24.150	60,07	-	-	-
15. Klambu	4.351	26.486	60,87	-	-	-
16. Godong	12.795	79.271	61,95	-	-	-
17. Gubug	7.932	48.279	60,87	-	-	-
18. Tegowanu	7.845	46.206	58,90	-	-	-
19. Tanggunharjo	2.382	12.812	53,79	-	-	-
Jumlah	132.155	781.846	59,16	-	-	-
2017	139.491	864.881	62,00			
2016						
2015						
2014						

Pertanian

Lanjutan Tabel 5.1.1 / *Continued Table 5.1.1*

Kecamatan	Padi Total			
	Luas Panen (ha)	Produksi (ton)	Rata2 Produksi (kw/ha)	
(1)	(8)	(9)	(10)	
01. Kedungjati	1.065	5.638	52,94	
02. Karangrayung	5.219	31.058	59,51	
03. Penawangan	9.029	54.951	60,86	
04. Toroh	7.368	45.601	61,89	
05. Geyer	6.460	36.212	56,06	
06. Pulokulon	9.671	56.984	58,92	
07. Kradenan	8.130	45.427	56,48	
08. Gabus	8.130	45.385	55,82	
09. Ngaringan	9.681	55.082	56,90	
10. Wirosari	10.014	59.641	59,56	
11. Tawangharjo	5.390	31.161	57,81	
12. Grobogan	4.909	29.271	59,63	
13. Purwodadi	7.851	48.233	61,44	
14. Brati	4.020	24.150	60,07	
15. Klambu	4.351	26.486	60,87	
16. Godong	12.795	79.271	61,95	
17. Gubug	7.932	48.279	60,87	
18. Tegowanu	7.845	46.206	58,90	
19. Tanggunharjo	2.382	12.812	53,79	
Jumlah	132.155	781.846	59,16	
	2017	139.491	864.881	62,00
	2016			
	2015			
	2014			

Sumber : Dinas Pertanian TPH Kabupaten Grobogan
 Source : *Agriculture office of Grobogan Regency*

Tabel 5.1.2 Luas Panen, Produksi dan Rata-rata Produksi Tanaman Jagung dan Ubi Kayu Menurut Kecamatan di Kabupaten Grobogan, 2018
Harvest Area, Production and Yield Rate of Maize and Cassava by Subdistrict in Grobogan Regency, 2018

Kecamatan	Jagung			Ubi Kayu		
	Luas Panen (ha)	Produksi (ton)	Rata2 Produksi (kw/ha)	Luas Panen (ha)	Produksi (ton)	Rata2 Produksi (kw/ha)
(1)	(2)	(3)	(4)	(5)	(6)	(7)
01. Kedungjati	6.929	45.666	65,91	9	255	283,73
02. Karangrayung	11.215	74.744	66,65	79	1.843	233,33
03. Penawangan	1.516	9.833	64,86	-	-	-
04. Toroh	10.114	66.304	65,56	39	546	139,99
05. Geyer	17.188	113.748	65.18	331	9.673	292,39
06. Pulokulon	12.566	82.197	65,41	-	-	-
07. Kradenan	9.321	60.104	64,48	12	364	303,51
08. Gabus	9.063	59.328	65,46	210	6.907	328,89
09. Ngaringan	4.358	27.198	62,41	15	588	392,25
10. Wirosari	9.187	59.272	64,52	-	-	-
11. Tawangharjo	4.311	27.831	64,56	65	2.215	340,76
12. Grobogan	6.081	39.882	65,58	60	2.996	499,38
13. Purwodadi	1.989	13.107	65,90	5	207	414,28
14. Brati	1.806	12.039	66,65	-	-	-
15. Klambu	1.975	13.105	66,35	-	-	-
16. Godong	94	569	63,84	39	1.542	395,27
17. Gubug	918	6.209	67,63	-	-	-
18. Tegowanu	2.310	15.335	66,38	-	-	-
19. Tanggunharjo	6.744	43.893	65,08	-	-	-
Jumlah	117.685	770.362	65,46	864	27.137	314,09
2017	129.962	807.895	62,16	840	34.065	405,54
2016						
2015						
2014						

Sumber : Dinas Pertanian TPH Kabupaten Grobogan
 Source : Agriculture office of Grobogan Regency

Tabel
Table 5.1.3

Luas Panen, Produksi dan Rata-rata Produksi Tanaman Ketela Rambat dan Kacang Tanah Menurut Kecamatan di Kabupaten Grobogan, 2018
Harvest Area, Production and Yield Rate of Batata and Peanut by Subdistrict in Grobogan Regency, 2018

Kecamatan	Ketela Rambat			Kacang Tanah		
	Luas Panen (ha)	Produksi (ton)	Rata2 Produksi (kw/ha)	Luas Panen (ha)	Produksi (ton)	Rata2 Produksi (kw/ha)
(1)	(2)	(3)	(4)	(5)	(6)	(7)
01. Kedungjati	-	-	-	9	16	18,10
02. Karangrayung	-	-	-	23	42	18,08
03. Penawangan	-	-	-	-	-	-
04. Toroh	-	-	-	-	-	-
05. Geyer	-	-	-	-	-	-
06. Pulokulon	-	-	-	-	-	-
07. Kradenan	-	-	-	35	61	17,33
08. Gabus	-	-	-	121	220	18,20
09. Ngaringan	2	25	136,77	63	114	18,16
10. Wirosari	-	-	-	501	910	18,16
11. Tawangharjo	14	187	133,56	13	24	18,16
12. Grobogan	-	-	-	-	-	-
13. Purwodadi	3	33	110,57	14	27	18,07
14. Brati	-	-	-	-	-	-
15. Klambu	-	-	-	-	-	-
16. Godong	9	114	127,98	18	33	18,17
17. Gubug	-	-	-	-	-	-
18. Tegowanu	-	-	-	-	-	-
19. Tanggunharjo	-	-	-	-	-	-
Jumlah	28	360	128,46	609	1.004	16,47
2017	35	436	124,64	797	1.447	18,15
2016						
2015						
2014						

Sumber : Dinas Pertanian TPH Kabupaten Grobogan
Source : Agriculture office of Grobogan Regency

Tabel 5.1.4 Luas Panen, Produksi dan Rata-rata Produksi Tanaman Kedelai dan Kacang Hijau Menurut Kecamatan di Kabupaten Grobogan, 2018
Harvest Area, Production and Yield Rate of Soybean and Small Green Pea by Subdistrict in Grobogan Regency, 2018

Kecamatan	Kedelai			Kacang Hijau		
	Luas Panen (ha)	Produksi (ton)	Rata2 Produksi (kw/ha)	Luas Panen (ha)	Produksi (ton)	Rata2 Produksi (kw/ha)
(1)	(2)	(3)	(4)	(5)	(6)	(7)
01. Kedungjati	1.711	2.918	17,05	103	104	10,14
02. Karangrayung	1.681	2.404	14,30	905	925	10,22
03. Penawangan	878	1.185	13,50	3.608	4.458	12,36
04. Toroh	1.232	2.200	17,85	53	61	11,60
05. Geyer	3.529	6.390	18,11	-	-	-
06. Pulokulon	1.196	2.520	21,07	-	-	-
07. Kradenan	1.598	3.208	20,08	951	1.229	12,92
08. Gabus	271	544	20,08	1.314	1.628	12,39
09. Ngaringan	2.711	4.636	17,10	907	1.168	12,88
10. Wirosari	1.510	2.270	15,03	1.531	2.397	15,66
11. Tawangharjo	1.520	2.324	15,29	2.260	3.571	15,80
12. Grobogan	1.749	2.625	15,01	1.192	1.405	11,78
13. Purwodadi	663	1.206	18,19	2.137	2.153	10,08
14. Brati	157	224	14,29	1.481	1.501	10,14
15. Klambu	907	1.224	13,49	1.140	1.184	10,39
16. Godong	797	1.282	16,09	6.080	6.174	10,15
17. Gubug	1.026	1.465	14,28	605	665	10,82
18. Tegowanu	904	1.374	15,19	1.010	1.123	11,12
19. Tanggunharjo	1.114	1.882	16,89	897	1.235	13,76
Jumlah	25.154	41.878	16,65	26.174	30.972	11,83
2017	26.489	54.065	20,41	27.975	36.197	12,94
2016						
2015						
2014						

Sumber : Dinas Pertanian TPH Kabupaten Grobogan
 Source : Agriculture office of Grobogan Regency

Tabel
Table 5.1.5

Luas Panen dan Produksi Tanaman Buah-buahan Menurut
Jenis dan Kecamatan di Kabupaten Grobogan, 2018
*Harvest Area and Production of Fruits by
Kinds and Subdistrict in Grobogan Regency, 2018*

Kecamatan	Jenis Buah-buahan			
	Melon		Semangka	
	Luas Panen (ha)	Produksi (kwintal)	Luas Panen (ha)	Produksi (kwintal)
(1)	(2)	(3)	(4)	(5)
01. Kedungjati	-	-	-	-
02. Karangrayung	6	1.350	-	-
03. Penawangan	51	8.269	497	81.806
04. Toroh	9	1.465	-	-
05. Geyer	1	180	72	15.840
06. Pulokulon	43	7.862	-	-
07. Kradenan	-	-	-	-
08. Gabus	80	18.760	-	-
09. Ngarangan	14	1.439	37	5.157
10. Wirosari	14	2.550	31	6.012
11. Tawangharjo	1	1	-	-
12. Grobogan	14	2.350	27	4.280
13. Purwodadi	7	1.209	55	9.264
14. Brati	128	26.610	32	7.550
15. Klambu	-	-	-	-
16. Godong	13	2.688	5	928
17. Gubug	-	-	-	-
18. Tegowanu	9	1.324	6	543
19. Tanggunharjo	-	-	9	1.425
Jumlah	390	76.057	771	132.805
2017	320	53.414	658	111.111
2016	711	119.230	802	140.201
2015	593	101.160	559	124.972
2014	612	121.211	685	143.872

Sumber : Dinas Pertanian TPH Kabupaten Grobogan
Source : *Agriculture office of Grobogan Regency*

Tabel
Table 5.1.6

Luas Panen dan Produksi Tanaman Sayur-sayuran
Menurut Jenis dan Kecamatan di Kabupaten Grobogan, 2018
*Harvest Area and Production of Vegetables
by Kinds and Subdistrict in Grobogan Regency, 2018*

Kecamatan	Jenis Sayuran			
	Lombok / Cabe		Kacang Panjang	
	Luas Panen (ha)	Produksi (kwintal)	Luas Panen (ha)	Produksi (kwintal)
(1)	(2)	(3)	(4)	(5)
01. Kedungjati	2	400	8	1.603
02. Karangrayung	7	995	-	-
03. Penawangan	64	7.419	-	-
04. Toroh	39	3.258	4	92
05. Geyer	151	38.657	92	9.073
06. Pulokulon	15	3.861	-	-
07. Kradenan	22	1.448	4	300
08. Gabus	7	696	14	658
09. Ngaringan	83	8.077	8	246
10. Wirosari	38	2.915	-	-
11. Tawangharjo	8	579	5	102
12. Grobogan	30	2.004	13	334
13. Purwodadi	15	2.172	6	325
14. Brati	57	6.190	-	-
15. Klambu	105	6.867	2	60
16. Godong	8	985	-	-
17. Gubug	10	786	2	39
18. Tegowanu	36	2.971	4	208
19. Tanggunharjo	109	11.865	3	101
Jumlah	806	102.149	165	13.141
2017	835	97.032	173	9.059
2016	699	71.301	196	12.470
2015	433	31.408	219	7.377
2014	654	28.673	208	7.448

Lanjutan Tabel 5.1.6 / *Continued Table 5.1.6*

Kecamatan	Jenis Sayuran			
	Ketimun		Bayam	
	Luas Panen (ha)	Produksi (kwintal)	Luas Panen (ha)	Produksi (kwintal)
(1)	(6)	(7)	(8)	(9)
01. Kedungjati	-	-	3	145
02. Karangrayung	-	-	-	-
03. Penawangan	6	975	-	-
04. Toroh	-	-	27	1.510
05. Geyer	-	-	-	-
06. Pulokulon	-	-	-	-
07. Kradenan	2	150	-	-
08. Gabus	-	-	-	-
09. Ngaringan	-	-	-	-
10. Wirosari	-	-	-	-
11. Tawangharjo	-	-	3	150
12. Grobogan	20	1.967	19	1.626
13. Purwodadi	-	-	23	1.236
14. Brati	-	-	-	-
15. Klambu	6	300	-	-
16. Godong	-	-	-	-
17. Gubug	-	-	-	-
18. Tegowanu	-	-	-	-
19. Tanggunharjo	22	1.648	19	1.041
Jumlah	56	5.040	94	5.708
2017	59	4.979	123	6.951
2016	51	2.704	158	7.177
2015	0	0	114	4.488
2014	87	4.397	110	4.291

Lanjutan Tabel 5.1.6 / Continued Table 5.1.6

Kecamatan	Jenis Sayuran			
	Tomat		Terong	
	Luas Panen (ha)	Produksi (kwintal)	Luas Panen (ha)	Produksi (kwintal)
(1)	(10)	(11)	(12)	(13)
01. Kedungjati	-	-	5	721
02. Karangrayung	-	-	3	1.099
03. Penawangan	-	-	-	-
04. Toroh	-	-	-	-
05. Geyer	-	-	33	5.904
06. Pulokulon	-	-	-	2.408
07. Kradenan	2	90	3	391
08. Gabus	2	140	-	-
09. Ngaringan	-	-	-	-
10. Wirosari	-	-	-	-
11. Tawangharjo	-	-	17	1.169
12. Grobogan	-	-	10	526
13. Purwodadi	2	266	11	2.454
14. Brati	-	-	-	-
15. Klambu	-	-	3	180
16. Godong	-	-	-	-
17. Gubug	-	-	-	-
18. Tegowanu	-	-	3	516
19. Tanggunharjo	7	292	-	-
Jumlah	13	788	88	15.368
2017	27	1.277	239	27.112
2016	26	1.292	166	19.155
2015	141	9.569	87	6.124
2014	27	921	135	8.921

Pertanian

Lanjutan Tabel 5.1.6 / *Continued Table 5.1.6*

Kecamatan	Jenis Sayuran			
	Sawi		Bawang Merah	
	Luas Panen (ha)	Produksi (kwintal)	Luas Panen (ha)	Produksi (kwintal)
(1)	(14)	(15)	(16)	(17)
01. Kedungjati	-	-	1	102
02. Karangrayung	-	-	25	2.360
03. Penawangan	-	-	205	19.617
04. Toroh	31	1.670	103	8.360
05. Geyer	-	-	6	539
06. Pulokulon	-	-	34	4.546
07. Kradenan	-	-	2	184
08. Gabus	-	-	7	718
09. Ngaringan	-	-	11	1.065
10. Wirosari	-	-	31	3.665
11. Tawangharjo	-	-	-	-
12. Grobogan	-	-	13	1.170
13. Purwodadi	2	108	50	5.130
14. Brati	-	-	23	2.203
15. Klambu	-	-	365	38.590
16. Godong	-	-	155	14.936
17. Gubug	-	-	70	7.110
18. Tegowanu	16	977	72	7.268
19. Tanggunharjo	22	1.236	62	5.720
Jumlah	71	3.991	1.235	123.283
2017	92	4.814	1.293	121.433
2016	55	3.686	904	79.818
2015	73	4.745	716	72.057
2014	65	4.346	737	72.566

Sumber : Dinas Pertanian TPH Kabupaten Grobogan
 Source : *Agriculture office of Grobogan Regency*

Tabel
Table 5.2.1

Jumlah Ternak Menurut Jenis Ternak dan
Kecamatan di Kabupaten Grobogan, 2017
*Number Cattle by Kinds of Cattle and Subdistrict
in Grobogan Regency, 2017*

Kecamatan	Jenis Ternak (ekor)						
	Sapi Perah	Sapi Potong	Kerbau	Kuda	Kambing	Domba	Babi
(1)	(2)	(3)	(4)	(5)	(6)	(7)	(8)
01. Kedungjati	0	3125	192	0	7996	83	0
02. Karangrayung	0	1271	211	3	2334	702	0
03. Penawangan	0	3193	109	234	8199	3793	0
04. Toroh	0	18395	21	10	14445	3280	0
05. Geyer	0	16845	0	0	13143	721	0
06. Pulokulon	0	17190	122	20	4270	462	0
07. Kradenan	0	10846	83	5	12033	60	0
08. Gabus	0	28379	0	7	9106	70	0
09. Ngaringan	0	15456	270	1	4500	510	0
10. Wirosari	0	25802	33	39	16357	1651	0
11. Tawangharjo	0	8682	111	21	3513	1132	0
12. Grobogan	151	10202	127	19	12537	1254	281
13. Purwodadi	0	19428	202	11	9292	3603	0
14. Brati	0	4511	0	3	2388	1692	0
15. Klambu	0	591	220	4	3029	610	0
16. Godong	0	601	220	7	2284	819	0
17. Gubug	0	135	115	0	10202	9536	0
18. Tegowanu	0	236	0	3	990	312	0
19. Tanggunharjo	0	883	4	8	5169	419	0
Jumlah	154	185771	2040	395	141787	30709	281

Sumber : Dinas Peternakan dan Perikanan Kabupaten Grobogan
Source : *Livestock and Fishery Service of Grobogan Regency*

Tabel
Table 5.2.2

Banyaknya Ternak yang Keluar Kabupaten Grobogan
Menurut Jenis Ternak dan Bulan, 2017
*Number Cattle be Gone Out From Grobogan Regency
by Kinds of Cattle and Month, 2017*

Bulan	Banyaknya Ternak yang Keluar (ekor)					
	Sapi	Kerbau	Domba	Kambing	Itik	Ayam
(1)	(2)	(3)	(4)	(5)	(6)	(7)
01. Januari	1817	601	1384	9288	7901	211905
02. Pebruari	1864	500	1431	9503	7977	211109
03. Maret	1807	438	1351	8542	7983	209518
04. April	1810	450	1861	12432	7980	207925
05. Mei	1751	240	2157	12444	7955	203945
06. Juni	1752	248	2172	12389	7879	202354
07. Juli	5078	336	2337	12278	5704	213498
08. Agustus	1386	335	2020	12872	6379	207369
09. September	10386	209	2420	12891	8074	208960
10. Oktober	1703	198	1916	13075	9259	210553
11. Nopember	1724	214	1940	13286	9142	212145
12. Desember	1783	198	1969	13138	9065	192244
Jumlah	32861	3967	22958	142138	95298	2491525

Sumber : Dinas Peternakan dan Perikanan Kabupaten Grobogan
Source : *Livestock and Fishery Service of Grobogan Regency*

Tabel
Table 5.2.3

Banyaknya Ternak yang Masuk Kabupaten Grobogan
Menurut Jenis Ternak dan Bulan, 2017
*Number Cattle Come in to Grobogan Regency
by Kinds of Cattle and Month, 2017*

Bulan	Banyaknya Ternak yang Masuk (ekor)					
	Sapi	Kerbau	Kambing	Domba	Itik	Ayam
(1)	(2)	(3)	(4)	(5)	(6)	(7)
01. Januari	952	108	13228	1070	22939	314181
02. Pebruari	966	559	8766	1106	23670	313413
03. Maret	899	382	11840	1046	22751	316540
04. April	1020	580	7760	1437	21088	312863
05. Mei	841	403	14145	1667	19609	383931
06. Juni	344	449	11986	1678	20057	408100
07. Juli	5843	812	27746	1803	34272	382557
08. Agustus	10242	257	5972	1561	29437	402262
09. September	1861	161	11865	1870	27917	400258
10. Oktober	609	187	17350	1480	18002	388032
11. Nopember	1789	618	68064	1501	16747	330640
12. Desember	739	393	16839	1520	20416	279084
Jumlah	26105	4909	215561	17739	276905	4231861

Sumber : Dinas Peternakan dan Perikanan Kabupaten Grobogan
Source : *Livestock and Fishery Service of Grobogan Regency*

Tabel 5.2.4
 Banyaknya Ternak yang Dipotong di Rumah Potong Hewan Pemerintah
 Menurut Jenis Ternak dan Bulan di Kabupaten Grobogan, 2017
*Number Cutting Cattle at Government Slaughterhouse
 by Kinds of Cattle and Month in Grobogan Regency, 2017*

Bulan	Banyaknya Ternak yang Dipotong (ekor)				
	Sapi	Kerbau	Kuda	Kambing	Babi
(1)	(2)	(3)	(4)	(5)	(6)
01. Januari	236	8	-	-	-
02. Pebruari	230	-	-	-	-
03. Maret	128	-	-	-	-
04. April	216	-	-	-	-
05. Mei	351	-	-	-	-
06. Juni	451	6	-	-	-
07. Juli	237	-	-	-	-
08. Agustus	179	-	-	-	-
09. September	270	-	-	-	-
10. Oktober	226	-	-	-	-
11. Nopember	216	-	-	-	-
12. Desember	219	-	-	-	-
Jumlah	2959	14	0	0	0

Sumber : Dinas Peternakan dan Perikanan Kabupaten Grobogan
 Source : *Livestock and Fishery Service of Grobogan Regency*

Tabel 5.2.5
 Banyaknya Ternak yang Dipotong di Rumah Potong Hewan Swasta Menurut Jenis Ternak dan Bulan di Kabupaten Grobogan, 2017
Number Cutting Cattle at Own Slaughterhouse by Kinds of Cattle and Month in Grobogan Regency, 2017

Bulan	Banyaknya Ternak yang Dipotong (ekor)				
	Sapi	Kerbau	Kuda	Kambing/ Domba	Babi
(1)	(2)	(3)	(4)	(5)	(6)
01. Januari	254	277	-	3063	-
02. Pebruari	274	299	-	1191	-
03. Maret	275	300	-	1626	-
04. April	376	410	-	3025	9
05. Mei	387	422	-	2268	9
06. Juni	247	270	-	4858	9
07. Juli	306	334	-	3743	9
08. Agustus	329	359	-	1569	9
09. September	330	360	-	1871	45
10. Oktober	267	291	-	1512	-
11. Nopember	65	73	-	3535	-
12. Desember	296	323	-	2231	39
Jumlah	3406	3718	0	30492	129

Sumber : Dinas Peternakan dan Perikanan Kabupaten Grobogan
 Source : *Livestock and Fishery Service of Grobogan Regency*

Tabel
Table 5.2.6

Banyaknya Ternak yang Dipotong di Luar Rumah Potong Hewan
Menurut Jenis Ternak dan Bulan di Kabupaten Grobogan, 2017
*Number Cutting Cattle at Outside Slaughterhouse
by Kinds of Cattle and Month in Grobogan Regency, 2017*

Bulan	Banyaknya Ternak yang Dipotong (ekor)				
	Sapi	Kerbau	Kuda	Kambing/ Domba	Babi
(1)	(2)	(3)	(4)	(5)	(6)
01. Januari	254	277	0	3060	0
02. Pebruari	274	299	0	1191	0
03. Maret	275	300	0	1626	0
04. April	376	410	0	3025	9
05. Mei	387	422	0	2268	9
06. Juni	247	270	0	4858	9
07. Juli	306	344	0	3743	9
08. Agustus	329	359	0	1569	9
09. September	330	360	0	1871	45
10. Oktober	267	291	0	1512	0
11. Nopember	65	73	0	3535	0
12. Desember	296	323	0	2231	39
Jumlah	3406	3718	0	30492	129

Sumber : Dinas Peternakan dan Perikanan Kabupaten Grobogan
Source : *Livestock and Fishery Service of Grobogan Regency*

Tabel
Table 5.2.7

Pelaksanaan Inseminasi Buatan (IB) Menurut Banyaknya
Akseptor dan Inseminasi di Kabupaten Grobogan, 2017
*Implementation of Artificial Insemination by Number of
Acceptors and Insemination in Grobogan Regency, 2017*

Kecamatan	Banyaknya	
	Akseptor	Inseminasi
(1)	(2)	(3)
01. Toroh I	10731	12338
02. Toroh II	-	-
03. Toroh III	-	-
04. Toroh IV	-	-
05. Geyer I	11226	11479
06. Geyer II	-	-
07. Pulokulon I	14538	16105
08. Pulokulon II	-	-
09. Pulokulon III	-	-
10. Pulokulon IV	-	-
11. Purwodadi I	6680	7183
12. Purwodadi II	-	-
13. Grobogan I	3242	3302
14. Grobogan II	-	-
15. Brati	980	899
16. Tawangharjo I	289	10115
17. Tawangharjo II	-	-
18. Wirosari I	12108	13605
19. Wirosari II	-	-

Pertanian

Lanjutan Tabel 5.2.7 / *Continued Table 5.2.7*

Kecamatan	Banyaknya	
	Akseptor	Inseminasi
(1)	(2)	(3)
20. Wirosari III	-	-
21. Ngaringan I	12478	13353
22. Ngaringan II	-	-
23. Ngaringan III	-	-
24. Ngaringan IV	-	-
25. Gabus I	14625	16015
26. Gabus II	-	-
27. Gabus III	-	-
28. Gabus IV	-	-
29. Kradenan I	11662	11369
30. Kradenan II	-	-
31. Kradenan III	-	-
32. Kradenan IV	-	-
33. Kedungjati	883	1040
34. Karangrayung	1306	1541
Jumlah	112223	121706

Sumber : Dinas Peternakan dan Perikanan Kabupaten Grobogan
 Source : *Livestock and Fishery Service of Grobogan Regency*

Tabel 5.3.1 Luas Tempat Pemeliharaan Ikan di Kolam Menurut Jumlah Pemilik, Jumlah Kolam dan Luas Kolam di Kabupaten Grobogan, 2017
Place of Fish Care Area at Pond by The Owner, Number of Pond and Total Area Pond in Grobogan Regency, 2017

Kecamatan	Jumlah Pemilik Kolam	Jumlah Kolam yang Dipergunakan untuk Pemeliharaan Ikan	Luas Kolam yang Dipergunakan untuk Pemeliharaan Ikan (hektar)
(1)	(2)	(3)	(4)
01. Kedungjati	178	180	0.85
02. Karangrayung	200	200	0.80
03. Penawangan	250	250	0.80
04. Toroh	300	300	1.50
05. Geyer	100	100	0.30
06. Pulokulon	230	230	0.40
07. Kradenan	271	272	1.25
08. Gabus	158	158	1.30
09. Ngaringan	120	120	0.55
10. Wirosari	160	180	0.60
11. Tawangharjo	98	100	0.20
12. Grobogan	150	150	1.50
13. Purwodadi	380	480	2.50
14. Brati	150	150	0.60
15. Klambu	295	320	2.30
16. Godong	200	210	0.85
17. Gubug	210	220	0.70
18. Tegowanu	200	230	0.80
19. Tanggunharjo	150	150	0.20
Jumlah	3800	4000	18.00

Sumber : Dinas Peternakan dan Perikanan Kabupaten Grobogan
 Source : *Livestock and Fishery Service of Grobogan Regency*

Tabel
Table 5.3.2

Produksi Ikan Menurut Subsektor Perikanan dan
Kecamatan di Kabupaten Grobogan, 2020
*Fish Production by Fishing Subsector and
Subdistrict in Grobogan Regency, 2020*

Kecamatan	Perairan Umum		Kolam	
	Produksi (kg)	Nilai (000 Rp)	Produksi (kg)	Nilai (000 Rp)
(1)	(2)	(3)	(4)	(5)
01. Kedungjati	23661	316347	64700	1071450
02. Karangrayung	23160	322207	73015	1298615
03. Penawangan	48091	685923	73900	1341630
04. Toroh	81901	1179375	195100	3424580
05. Geyer	150896	2277767	119470	2156685
06. Pulokulon	35240	520060	79640	1387710
07. Kradenan	103886	1536960	57395	1072615
08. Gabus	63340	910928	71650	1192150
09. Ngaringan	57445	839174	49685	845030
10. Wirosari	66011	974213	111135	2048140
11. Tawangharjo	31873	457299	58080	1101200
12. Grobogan	45336	647522	139145	2553140
13. Purwodadi	107057	1559591	424190	7480785
14. Brati	32727	467039	97135	1727240
15. Klambu	65554	913428	171465	3622635
16. Godong	40423	577182	126320	2193110
17. Gubug	44339	658042	169560	3010035
18. Tegowanu	48370	712188	208885	3568720
19. Tanggunharjo	11919	158216	40510	692930
Jumlah	1081229	15713461	2330980	41788400

Sumber : Dinas Peternakan dan Perikanan Kabupaten Grobogan
Source : *Livestock and Fishery Service of Grobogan Regency*

Tabel
Table 5.4.1

Luas Tanaman dan Produksi Kelapa Menurut
Kecamatan di Kabupaten Grobogan, 2019
*Harvest Area and Production of Coconut-Palm by
Subdistrict in Grobogan Regency, 2019*

Kecamatan	Jumlah		
	Luas Tanaman Seluruhnya (ha)	Luas Tanaman Menghasilkan (ha)	Produksi (ton)
(1)	(2)	(3)	(4)
01. Kedungjati	37,00	27,00	9,00
02. Karangrayung	127,00	66,40	21,00
03. Penawangan	4,00	2,00	0,75
04. Toroh	107,14	49,34	14,00
05. Geyer	166,50	70,32	23,00
06. Pulokulon	78,00	51,32	16,00
07. Kradenan	7,00	5,00	1,50
08. Gabus	129,00	66,50	19,00
09. Ngaringan	81,00	44,00	11,00
10. Wirosari	203,00	109,00	40,00
11. Tawangharjo	100,50	46,90	13,00
12. Grobogan	290,00	187,00	50,50
13. Purwodadi	53,50	20,80	6,50
14. Brati	28,00	16,30	5,00
15. Klambu	208,00	200,00	62,00
16. Godong	0,00	0,00	0,00
17. Gubug	40,00	26,10	7,00
18. Tegowanu	50,00	31,20	10,00
19. Tanggunharjo	36,00	15,00	4,50
Jumlah	1745,64	1034,18	313,75

Sumber : Dinas Kehutanan dan Perkebunan Kabupaten Grobogan
Source : *Forestry and Estate Service of Grobogan Regency*

Tabel
Table 5.4.2

Luas Tanaman dan Produksi Tembakau dan Kapas
Menurut Kecamatan di Kabupaten Grobogan, 2019
*Harvest Area and Production of Tobacco and Cotton
by Subdistrict in Grobogan Regency, 2019*

Kecamatan	Tembakau		Kapas	
	Luas Tanaman (ha)	Produksi (kwintal)	Luas Tanaman (ha)	Produksi (kg)
(1)	(2)	(3)	(4)	(5)
01. Kedungjati	5,00	6,00	-	-
02. Karangrayung	139,00	166,80	-	-
03. Penawangan	31,00	37,20	-	-
04. Toroh	185,00	222,00	-	-
05. Geyer	-	-	-	-
06. Pulokulon	605,00	726,00	1,00	0,45
07. Kradenan	15,00	18,00	2,00	0,90
08. Gabus	6,00	7,20	-	-
09. Ngaringan	-	-	-	-
10. Wirosari	31,00	37,20	2,00	0,90
11. Tawangharjo	-	-	-	-
12. Grobogan	-	-	-	-
13. Purwodadi	148,00	177,60	-	-
14. Brati	-	-	-	-
15. Klambu	-	-	-	-
16. Godong	-	-	-	-
17. Gubug	-	-	-	-
18. Tegowanu	320,00	384,00	-	-
19. Tanggunharjo	315,00	378,00	-	-
Jumlah	1800,00	2160,00	5,00	2,25

Sumber : Dinas Kehutanan dan Perkebunan Kabupaten Grobogan
Source : *Forestry and Estate Service of Grobogan Regency*

Tabel 5.4.3
 Luas Tanaman dan Produksi Kapuk Randu dan Tebu Menurut Kecamatan di Kabupaten Grobogan, 2019
Harvest Area and Production of Capok Randu and Sugar-reed by Subdistrict in Grobogan Regency, 2019

Kecamatan	Kapuk Randu		Tebu	
	Luas Tanaman (ha)	Produksi (kwintal)	Luas Tanaman (ha)	Produksi Kristal (ton)
(1)	(2)	(3)	(4)	(5)
01. Kedungjati	-	-	-	-
02. Karangrayung	-	-	-	-
03. Penawangan	1,10	0,00	15,00	65,33
04. Toroh	2,31	0,44	-	-
05. Geyer	4,20	0,80	-	-
06. Pulokulon	12,00	0,65	171,00	744,71
07. Kradenan	8,00	0,40	228,00	1015,17
08. Gabus	11,00	1,80	179,50	781,72
09. Ngaringan	8,00	1,75	283,00	1232,47
10. Wirosari	43,00	0,00	235,00	1023,43
11. Tawangharjo	112,00	12,00	16,00	69,68
12. Grobogan	63,00	10,50	47,00	204,69
13. Purwodadi	4,60	0,75	-	-
14. Brati	65,00	10,00	-	-
15. Klambu	13,08	1,60	-	-
16. Godong	-	-	-	-
17. Gubug	-	-	-	-
18. Tegowanu	-	-	-	-
19. Tanggunharjo	-	-	-	-
Jumlah	347,29	40,67	1174,50	5137,18

Sumber : Dinas Kehutanan dan Perkebunan Kabupaten Grobogan
 Source : Forestry and Estate Service of Grobogan Regency

Tabel
Table 5.4.4

Luas Tanaman dan Produksi Jarak Kepyar dan Jarak Pagar
Menurut Kecamatan di Kabupaten Grobogan, 2019
*Harvest Area and Production of Castor Oil Plant
by Subdistrict in Grobogan Regency, 2019*

Kecamatan	Jarak Kepyar		Jarak Pagar	
	Luas Tanaman (ha)	Produksi (kg)	Luas Tanaman (ha)	Produksi (kg)
(1)	(2)	(3)	(4)	(5)
01. Kedungjati	-	-	-	-
02. Karangrayung	-	-	-	-
03. Penawangan	-	-	-	-
04. Toroh	-	-	178,40	8,00
05. Geyer	-	-	-	-
06. Pulokulon	15,00	11,25	-	-
07. Kradenan	-	-	-	-
08. Gabus	-	-	-	-
09. Ngaringan	-	-	63,40	7,50
10. Wirosari	-	-	-	-
11. Tawangharjo	-	-	-	-
12. Grobogan	-	-	69,00	9,00
13. Purwodadi	-	-	-	-
14. Brati	-	-	-	-
15. Klambu	-	-	66,20	9,00
16. Godong	-	-	-	-
17. Gubug	-	-	-	-
18. Tegowanu	-	-	-	-
19. Tanggunharjo	-	-	-	-
Jumlah	15,00	11,25	377,00	33,50

Sumber : Dinas Kehutanan dan Perkebunan Kabupaten Grobogan
Source : *Forestry and Estate Service of Grobogan Regency*

Tabel 5.1.1 Luas Panen, Produksi dan Rata-rata Produksi Padi Sawah, Padi Gogo dan Padi Total Menurut Kecamatan di Kabupaten Grobogan, 2020
Harvest Area, Production and Yield Rate of Wet Land Paddy, Dry Land and Total Paddy by Subdistrict in Grobogan Regency, 2020

Kecamatan	Padi Sawah			Padi Gogo		
	Luas Panen (ha)	Produksi (ton)	Rata2 Produksi (kw/ha)	Luas Panen (ha)	Produksi (ton)	Rata2 Produksi (kw/ha)
(1)	(2)	(3)	(4)	(5)	(6)	(7)
01. Kedungjati	693	3.779	54,55	1107	5.081	45,90
02. Karangrayung	5.202	30.720	59,05	266	1.153	43,36
03. Penawangan	9.056	55.113	60,86	0	-	0,00
04. Toroh	6.832	40.206	58,85	0	-	0,00
05. Geyer	5.958	33.880	56,87	278	1.169	42,04
06. Pulokulon	6.871	41.127	59,85	604	2.749	45,52
07. Kradenan	8.170	47.228	57,81	1083	4.964	45,84
08. Gabus	7.031	40.245	57,24	0	-	0,00
09. Ngaringan	10.274	57.415	55,88	500	1.983	39,66
10. Wirosari	9.096	54.267	59,66	1593	6.523	40,95
11. Tawangharjo	6.377	37.336	58,55	900	3.653	40,59
12. Grobogan	6.141	35.728	58,18	520	2.073	39,87
13. Purwodadi	8.926	53.482	59,92	0	-	0,00
14. Brati	4.684	27.592	58,91	0	-	0,00
15. Klambu	4.450	26.632	59,85	0	-	0,00
16. Godong	12.904	79.846	61,88	0	-	0,00
17. Gubug	6.994	41.154	58,84	0	-	0,00
18. Tegowanu	6.935	41.549	59,91	0	-	0,00
19. Tanggunharjo	2.597	13.704	52,77	52	205	39,50
Jumlah	129.188	761.004	58,91	6.903	29.554	42,81
2018	132.155	781.846	59,16	-	-	-
2017	139.491	864.881	62,00	-	-	-
2016	-	-	-	-	-	-
2015	-	-	-	-	-	-

Pertanian

Lanjutan Tabel 5.1.1 / *Continued Table 5.1.1*

Kecamatan	Padi Total			
	Luas Panen (ha)	Produksi (ton)	Rata2 Produksi (kw/ha)	
(1)	(8)	(9)	(10)	
01. Kedungjati	1.800	8.860	49,23	
02. Karangrayung	5.468	31.874	58,29	
03. Penawangan	9.056	55.113	60,86	
04. Toroh	6.832	40.206	58,85	
05. Geyer	6.236	35.049	56,20	
06. Pulokulon	7.475	43.876	58,70	
07. Kradenan	9.253	52.192	56,41	
08. Gabus	7.031	40.245	57,24	
09. Ngaringan	10.774	59.398	55,13	
10. Wirosari	10.689	60.790	56,87	
11. Tawangharjo	7.277	40.989	56,33	
12. Grobogan	6.661	37.802	56,75	
13. Purwodadi	8.926	53.482	59,92	
14. Brati	4.684	27.592	58,91	
15. Klambu	4.450	26.632	59,85	
16. Godong	12.904	79.846	61,88	
17. Gubug	6.994	41.154	58,84	
18. Tegowanu	6.935	41.549	59,91	
19. Tanggunharjo	2.649	13.909	52,51	
Jumlah	136.091	790.557	58,09	
	2018	132.155	781.846	59,16
	2017	139.491	864.881	62,00
	2016	-	-	-
	2015	-	-	-

Sumber : Dinas Pertanian TPH Kabupaten Grobogan
 Source : *Agriculture office of Grobogan Regency*

Tabel 5.1.2 Luas Panen, Produksi dan Rata-rata Produksi Tanaman Jagung dan Ubi Kayu Menurut Kecamatan di Kabupaten Grobogan, 2020
Harvest Area, Production and Yield Rate of Maize and Cassava by Subdistrict in Grobogan Regency, 2020

Kecamatan	Jagung			Ubi Kayu		
	Luas Panen (ha)	Produksi (ton)	Rata2 Produksi (kw/ha)	Luas Panen (ha)	Produksi (ton)	Rata2 Produksi (kw/ha)
(1)	(2)	(3)	(4)	(5)	(6)	(7)
01. Kedungjati	6.929	45.666	65,91	9	255	283,73
02. Karangrayung	11.215	74.744	66,65	79	1.843	233,33
03. Penawangan	1.516	9.833	64,86	-	-	-
04. Toroh	10.114	66.304	65,56	39	546	139,99
05. Geyer	17.188	113.748	66,18	331	9.678	292,39
06. Pulokulon	12.566	82.197	65,41	-	-	-
07. Kradenan	9.321	60.104	64,48	12	364	303,51
08. Gabus	9.063	59.328	65,46	210	6.907	328,89
09. Ngaringan	4.358	27.198	62,41	15	588	392,25
10. Wirosari	9.187	59.272	64,52	-	-	-
11. Tawangharjo	4.311	27.831	64,56	65	2.215	340,76
12. Grobogan	6.081	39.882	65,58	60	2.996	499,38
13. Purwodadi	1.989	13.107	65,90	5	207	414,28
14. Brati	1.806	12.038	66,65	-	-	-
15. Klambu	1.975	13.105	66,35	-	-	-
16. Godong	94	600	63,84	39	1.542	395,27
17. Gubug	918	6.209	67,63	-	-	-
18. Tegowanu	2.310	15.335	66,38	-	-	-
19. Tanggunharjo	6.744	43.893	65,08	-	-	-
Jumlah	117.685	770.393	65,46	864	27.142	314,14
2018	117.685	770.362	65,46	864	27.137	314,09
2017	129.962	807.895	62,16	840	34.065	405,54
2016	-	-	-	-	-	-
2015	-	-	-	-	-	-

Sumber : Dinas Pertanian TPH Kabupaten Grobogan
 Source : Agriculture office of Grobogan Regency

Tabel
Table 5.1.3

Luas Panen, Produksi dan Rata-rata Produksi Tanaman Ketela Rambat dan Kacang Tanah Menurut Kecamatan di Kabupaten Grobogan, 2020
Harvest Area, Production and Yield Rate of Batata and Peanut by Subdistrict in Grobogan Regency, 2020

Kecamatan	Ketela Rambat			Kacang Tanah		
	Luas Panen (ha)	Produksi (ton)	Rata2 Produksi (kw/ha)	Luas Panen (ha)	Produksi (ton)	Rata2 Produksi (kw/ha)
(1)	(2)	(3)	(4)	(5)	(6)	(7)
01. Kedungjati	-	-	-	9	16	18,10
02. Karangrayung	-	-	-	23	42	18,08
03. Penawangan	-	-	-	-	-	-
04. Toroh	-	-	-	-	-	-
05. Geyer	-	-	-	-	-	-
06. Pulokulon	-	-	-	-	-	-
07. Kradenan	-	-	-	35	61	17,33
08. Gabus	-	-	-	121	220	18,20
09. Ngaringan	2	27	136,77	63	115	18,19
10. Wirosari	-	-	-	501	923	18,42
11. Tawangharjo	14	187	133,56	13	24	18,16
12. Grobogan	-	-	-	-	-	-
13. Purwodadi	3	33	110,57	14	26	18,44
14. Brati	-	-	-	-	-	-
15. Klambu	-	-	-	-	-	-
16. Godong	9	115	127,98	18	33	18,19
17. Gubug	-	-	-	-	-	-
18. Tegowanu	-	-	-	-	-	-
19. Tanggunharjo	-	-	-	-	-	-
Jumlah	28	363	129,53	797	1.458	18,30
2018	28	360	128,46	609	1.004	16,47
2017	35	436	124,64	797	1.447	18,15
2016	-	-	-	-	-	-
2015	-	-	-	-	-	-

Sumber : Dinas Pertanian TPH Kabupaten Grobogan
Source : Agriculture office of Grobogan Regency

Tabel 5.1.4 Luas Panen, Produksi dan Rata-rata Produksi Tanaman Kedelai dan Kacang Hijau Menurut Kecamatan di Kabupaten Grobogan, 2020
Harvest Area, Production and Yield Rate of Soybean and Small Green Pea by Subdistrict in Grobogan Regency, 2020

Kecamatan	Kedelai			Kacang Hijau		
	Luas Panen (ha)	Produksi (ton)	Rata2 Produksi (kw/ha)	Luas Panen (ha)	Produksi (ton)	Rata2 Produksi (kw/ha)
(1)	(2)	(3)	(4)	(5)	(6)	(7)
01. Kedungjati	1.711	2.918	17,05	103	104	10,14
02. Karangrayung	1.681	2.404	14,30	905	925	10,22
03. Penawangan	878	1.185	13,50	3.608	4.458	12,36
04. Toroh	1.232	2.200	17,85	53	61	11,60
05. Geyer	3.529	6.390	18,11	-	-	-
06. Pulokulon	1.196	2.520	21,07	-	-	-
07. Kradenan	1.598	3.208	20,08	951	1.229	12,92
08. Gabus	271	544	20,08	1.314	1.628	12,39
09. Ngaringan	2.711	4.636	17,10	907	1.168	12,88
10. Wirosari	1.510	2.270	15,03	1.531	2.397	15,66
11. Tawangharjo	1.520	2.324	15,29	2.260	3.571	15,80
12. Grobogan	1.749	2.625	15,01	1.192	1.405	11,78
13. Purwodadi	663	1.206	18,19	2.137	2.153	10,08
14. Brati	157	224	14,29	1.481	1.501	10,14
15. Klambu	907	1.224	13,49	1.140	1.184	10,39
16. Godong	797	1.282	16,09	6.080	6.174	10,15
17. Gubug	1.026	1.465	14,28	605	655	10,82
18. Tegowanu	904	1.374	15,19	1.010	1.123	11,12
19. Tanggunharjo	1.114	1.882	16,89	897	1.235	13,76
Jumlah	25.154	41.878	16,65	26.174	30.972	11,83
2018	25.154	41.878	16,65	26.174	30.972	11,83
2017	26.489	54.065	20,41	27.975	36.197	12,94
2016	-	-	-	-	-	-
2015	-	-	-	-	-	-

Sumber : Dinas Pertanian TPH Kabupaten Grobogan
 Source : Agriculture office of Grobogan Regency

Tabel
Table 5.1.5

Luas Panen dan Produksi Tanaman Buah-buahan Menurut
Jenis dan Kecamatan di Kabupaten Grobogan, 2020
*Harvest Area and Production of Fruits by
Kinds and Subdistrict in Grobogan Regency, 2020*

Kecamatan	Jenis Buah-buahan			
	Melon		Semangka	
	Luas Panen (ha)	Produksi (kwintal)	Luas Panen (ha)	Produksi (kwintal)
(1)	(2)	(3)	(4)	(5)
01. Kedungjati	-	-	0	-
02. Karangrayung	6	1.120	0	-
03. Penawangan	76	17.147	605	150.897
04. Toroh	17	5.010	0	-
05. Geyer	3	740	18	5.450
06. Pulokulon	39	13.190	3	1.265
07. Kradenan	2	660	0	-
08. Gabus	73	20.795	0	-
09. Ngaringan	17	4.993	29	10.190
10. Wirosari	19	5.707	19	6.424
11. Tawangharjo	-	-	2	660
12. Grobogan	4	980	26	7.270
13. Purwodadi	33	7.585	174	46.550
14. Brati	9	2.688	16	4.950
15. Klambu	1	300	45	1.800
16. Godong	3	870	6	1.290
17. Gubug	-	-	1	260
18. Tegowanu	-	-	2	655
19. Tanggunharjo	-	-	1	310
Jumlah	302	81.785	947	237.971
2019	403	78.832	1.122	207.518
2018	390	76.057	771	132.805
2017	320	53.414	658	111.111
2016	711	119.230	802	140.201

Sumber : Dinas Pertanian TPH Kabupaten Grobogan
Source : *Agriculture office of Grobogan Regency*

Tabel 5.1.6 Luas Panen dan Produksi Tanaman Sayur-sayuran Menurut Jenis dan Kecamatan di Kabupaten Grobogan, 2020
Harvest Area and Production of Vegetables by Kinds and Subdistrict in Grobogan Regency, 2020

Kecamatan	Jenis Sayuran			
	Lombok / Cabe		Kacang Panjang	
	Luas Panen (ha)	Produksi (kwintal)	Luas Panen (ha)	Produksi (kwintal)
(1)	(2)	(3)	(4)	(5)
01. Kedungjati	-	-	1	2
02. Karangrayung	2	332	1	235
03. Penawangan	17	1.906	108	6.765
04. Toroh	2	245	8	1.223
05. Geyer	1	275	49	12.113
06. Pulokulon	12	3.793	10	2.993
07. Kradenan	13	1.887	8	2.646
08. Gabus	9	2.961	-	-
09. Ngaringan	30	8.941	12	1.701
10. Wirosari	12	1.924	10	2.698
11. Tawangharjo	3	555	3	812
12. Grobogan	1	118	13	3.143
13. Purwodadi	-	-	16	3.578
14. Brati	18	2.600	104	13.600
15. Klambu	121	14.649	17	2.272
16. Godong	10	1.525	-	-
17. Gubug	1	60	2	125
18. Tegowanu	5	1.090	6	1.430
19. Tanggunharjo	-	-	46	9.113
Jumlah	257	42.861	414	64.449
2019	321	37.845	331	57.225
2018	806	102.149	165	13.141
2017	835	97.032	173	9.059
2016	699	71.301	196	12.470

Lanjutan Tabel 5.1.6 / *Continued Table 5.1.6*

Kecamatan	Jenis Sayuran			
	Ketimun		Bayam	
	Luas Panen (ha)	Produksi (kwintal)	Luas Panen (ha)	Produksi (kwintal)
(1)	(6)	(7)	(8)	(9)
01. Kedungjati	-	-	-	-
02. Karangrayung	1	32	-	-
03. Penawangan	-	-	-	-
04. Toroh	-	-	19	1.070
05. Geyer	-	-	-	-
06. Pulokulon	-	-	-	-
07. Kradenan	-	-	-	-
08. Gabus	-	-	-	-
09. Ngaringan	-	-	-	-
10. Wirosari	-	-	-	-
11. Tawangharjo	-	-	4	30
12. Grobogan	16	329	1	150
13. Purwodadi	-	-	15	326
14. Brati	-	-	-	-
15. Klambu	7	439	1	106
16. Godong	2	400	-	-
17. Gubug	1	15	2	51
18. Tegowanu	1	5	2	21
19. Tanggunharjo	4	97	1	15
Jumlah	32	1.317	45	1.769
2019	43	2.358	79	3.413
2018	56	5.040	94	5.708
2017	59	4.979	123	6.951
2016	51	2.704	158	7.177

Lanjutan Tabel 5.1.6 / Continued Table 5.1.6

Kecamatan	Jenis Sayuran			
	Tomat		Terong	
	Luas Panen (ha)	Produksi (kwintal)	Luas Panen (ha)	Produksi (kwintal)
(1)	(10)	(11)	(12)	(13)
01. Kedungjati	-	-	5	343
02. Karangrayung	-	-	1	102
03. Penawangan	-	-	-	-
04. Toroh	2	130	2	130
05. Geyer	-	-	4	89
06. Pulokulon	7	1.407	21	3.803
07. Kradenan	-	-	-	-
08. Gabus	5	184	-	-
09. Ngarangan	-	-	-	-
10. Wirosari	-	-	-	-
11. Tawangharjo	-	-	-	-
12. Grobogan	5	164	4	157
13. Purwodadi	23	1.141	13	147
14. Brati	2	74	5	146
15. Klambu	3	495	5	645
16. Godong	3	720	3	450
17. Gubug	-	-	-	-
18. Tegowanu	1	12	-	-
19. Tanggunharjo	-	-	3	117
Jumlah	51	4.327	66	6.129
2019	29	3.634	76	6.223
2018	13	788	88	15.368
2017	27	1.277	239	27.112
2016	26	1.292	166	19.155

Pertanian

Lanjutan Tabel 5.1.6 / *Continued Table 5.1.6*

Kecamatan	Jenis Sayuran			
	Sawi		Bawang Merah	
	Luas Panen (ha)	Produksi (kwintal)	Luas Panen (ha)	Produksi (kwintal)
(1)	(14)	(15)	(16)	(17)
01. Kedungjati	-	-	6	563
02. Karangrayung	-	-	53	5.079
03. Penawangan	-	-	257	27.695
04. Toroh	32	1.641	219	19.190
05. Geyer	-	-	11	1.055
06. Pulokulon	-	-	57	5.916
07. Kradenan	-	-	15	1.369
08. Gabus	-	-	19	2.342
09. Ngaringan	-	-	11	1.090
10. Wirosari	-	-	30	3.239
11. Tawangharjo	-	-	6	310
12. Grobogan	-	-	5	362
13. Purwodadi	31	1.062	134	13.428
14. Brati	-	-	40	3.500
15. Klambu	-	-	260	21.750
16. Godong	2	340	182	18.605
17. Gubug	18	541	69	6.331
18. Tegowanu	9	458	18	1.985
19. Tanggunharjo	21	1.923	45	4.068
Jumlah	113	5.965	1.437	137.877
2019	64	3.441	1.239	126.275
2018	1.293	121.433	92	4.814
2017	-	-	-	-
2016	-	-	-	-

Sumber : Dinas Pertanian TPH Kabupaten Grobogan
 Source : *Agriculture office of Grobogan Regency*

Tabel
Table 5.1.7

Banyaknya Alat dan Mesin Pertanian Menurut
Kecamatan di Kabupaten Grobogan, 2020
*Number of Device and Machine Farming by
Subdistrict in Grobogan Regency, 2020*

Kecamatan	Traktor Roda Dua (<15PK)	Traktor Roda Empat			Alat Penanam (Jabber)	
		Mini (<25PK)	Sedang (25-50PK)	Besar (>50PK)	Seeder	Transplanter
(1)	(2)	(3)	(4)	(5)	(6)	(7)
01. Kedungjati	13	-	-	-	-	1
02. Karangrayung	94	-	-	-	-	5
03. Penawangan	226	-	1	-	-	5
04. Toroh	196	-	1	-	-	3
05. Geyer	173	-	-	-	-	-
06. Pulokulon	241	-	-	-	-	1
07. Kradenan	190	-	1	-	-	1
08. Gabus	149	-	1	-	-	2
09. Ngaringan	126	-	-	-	-	1
10. Wirosari	313	-	-	-	-	2
11. Tawangharjo	66	-	-	-	-	-
12. Grobogan	93	-	-	-	-	1
13. Purwodadi	176	-	1	-	-	4
14. Brati	119	-	-	-	-	2
15. Klambu	72	-	-	-	-	3
16. Godong	377	-	1	-	-	4
17. Gubug	214	-	-	-	-	2
18. Tegowanu	145	-	-	-	-	2
19. Tanggunharjo	35	-	1	-	-	-
Jumlah	3.018	-	7	-	-	39
2018	-	-	-	-	-	-
2017	-	-	-	-	-	-
2016	-	-	-	-	-	-
2015	-	-	-	-	-	-

Pertanian

Lanjutan Tabel 5.1.7 / *Continued Table 5.1.7*

Kecamatan	Aplicator	Hands prayer	Swing Fog	Emposan Tikus	Pompa Air	Sabit Bergerigi
(1)	(8)	(9)	(10)	(11)	(12)	(13)
01. Kedungjati	-	580	-	25	53	-
02. Karangrayung	-	893	-	48	173	-
03. Penawangan	-	3.553	110	498	565	199
04. Toroh	-	3.570	-	115	787	-
05. Geyer	-	1.022	-	5	284	-
06. Pulokulon	-	2.351	-	10	243	-
07. Kradenan	-	2.600	-	4	62	20
08. Gabus	-	242	25	12	172	50
09. Ngaringan	-	670	-	150	250	-
10. Wirosari	-	2.673	-	76	784	-
11. Tawangharjo	-	865	-	100	61	112
12. Grobogan	-	536	-	61	282	74
13. Purwodadi	-	3.557	3	371	385	174
14. Brati	-	1.814	3	34	332	-
15. Klambu	-	1.354	-	202	102	-
16. Godong	-	8.617	-	1.899	193	1.348
17. Gubug	-	2.362	-	278	59	-
18. Tegowanu	-	3.158	1	352	104	-
19. Tanggunharjo	-	5.411	-	193	-	-
Jumlah	-	45.828	142	4.433	4.891	1.977
2018	-	-	-	-	-	-
2017	-	-	-	-	-	-
2016	-	-	-	-	-	-
2015	-	-	-	-	-	-

Lanjutan Tabel 5.1.7 / Continued Table 5.1.7

Kecamatan	Pemotong Padi Tipe Gunting (Reaper)	Pemotong Padi Tipe Gendong (Paddy Mower)	Stripper	Combine Harvester
(1)	(14)	(15)	(16)	(17)
01. Kedungjati	-	-	-	-
02. Karangrayung	-	-	-	4
03. Penawangan	-	-	-	6
04. Toroh	1	89	-	3
05. Geyer	-	-	-	-
06. Pulokulon	-	-	-	-
07. Kradenan	-	-	-	-
08. Gabus	-	-	-	-
09. Ngaringan	-	-	-	2
10. Wirosari	-	-	-	1
11. Tawangharjo	4	2	-	-
12. Grobogan	-	-	-	1
13. Purwodadi	1	-	-	4
14. Brati	-	-	-	1
15. Klambu	9.671	14	-	3
16. Godong	2	60	-	5
17. Gubug	-	-	-	1
18. Tegowanu	-	19	-	1
19. Tanggungharjo	-	-	-	1
Jumlah	9.679	184	-	33
2018	-	-	-	-
2017	-	-	-	-
2016	-	-	-	-
2015	-	-	-	-

Pertanian

Lanjutan Tabel 5.1.7 / *Continued Table 5.1.7*

Kecamatan	Perontok (Thresher)	Pembersih Gabah (Cleaner)	Pengering (Dryer)	
			Tipe Datar (Flat Bed Dryer)	Tipe Vertikal (Continues Dryer)
(1)	(18)	(19)	(20)	(21)
01. Kedungjati	135	-	1	1
02. Karangrayung	197	-	-	-
03. Penawangan	125	-	-	1
04. Toroh	785	-	-	1
05. Geyer	716	-	-	-
06. Pulokulon	172	-	-	2
07. Kradenan	180	-	1	-
08. Gabus	311	-	4	-
09. Ngaringan	42	-	3	-
10. Wirosari	1.086	-	4	3
11. Tawangharjo	20	-	4	1
12. Grobogan	728	-	2	2
13. Purwodadi	308	-	2	-
14. Brati	175	-	-	1
15. Klambu	-	-	-	-
16. Godong	378	-	-	2
17. Gubug	201	-	-	-
18. Tegowanu	61	-	2	-
19. Tanggunharjo	53	-	1	-
Jumlah	5.673	-	24	14
2018	-	-	-	-
2017	-	-	-	-
2016	-	-	-	-
2015	-	-	-	-

Sumber : Dinas Pertanian TPH Kabupaten Grobogan
 Source : *Agriculture office of Grobogan Regency*

Tabel
Table 5.1.8

Banyaknya Kelompok Tani dan Anggotanya
Menurut Kecamatan di Kabupaten Grobogan, 2020
*Number of Farmer Groups and Members
by Subdistrict in Grobogan Regency, 2020*

Kecamatan	Jumlah	
	Kelompok Tani	Anggota
(1)	(2)	(3)
01. Kedungjati	37	3.503
02. Karangrayung	99	10.882
03. Penawangan	75	10.652
04. Toroh	123	16.484
05. Geyer	82	12.725
06. Pulokulon	143	19.911
07. Kradenan	87	11.847
08. Gabus	97	14.014
09. Ngaringan	107	14.763
10. Wirosari	109	13.532
11. Tawangharjo	72	10.536
12. Grobogan	72	9.220
13. Purwodadi	93	16.983
14. Brati	55	8.900
15. Klambu	44	6.120
16. Godong	103	11.779
17. Gubug	93	8.360
18. Tegowanu	63	6.754
19. Tanggunharjo	46	5.556
Jumlah	1.600	212.521
2018	-	-
2017	-	-
2016	-	-
2015	-	-

Sumber : Dinas Pertanian TPH Kabupaten Grobogan
Source : Agriculture office of Grobogan Regency

Tabel 5.2.1
 Table Jumlah Ternak Menurut Jenis Ternak dan Kecamatan di Kabupaten Grobogan, 2019
 Number Cattle by Kinds of Cattle and Subdistrict in Grobogan Regency, 2019

Kecamatan	Jenis Ternak (ekor)						
	Sapi Perah	Sapi Potong	Kerbau	Kuda	Kambing	Domba	Babi
(1)	(2)	(3)	(4)	(5)	(6)	(7)	(8)
01. Kedungjati		3957	189		7099	126	
02. Karangrayung		1335	152	4	2061	615	
03. Penawangan		3022	152	15	7548	3811	48
04. Toroh		16109	21	10	11797	2945	
05. Geyer		12169			13849	186	
06. Pulokulon		18225		2	4057	689	
07. Kradenan		11608		5	8953	73	
08. Gabus		30274		7	7553	107	
09. Ngaringan		26715	313	1	4003	407	
10. Wirosari		24292	95	100	18221	815	
11. Tawangharjo		10067	95	27	7125	1176	
12. Grobogan	168	10787	24	24	11558	482	309
13. Purwodadi		17557	20	11	9411	4060	
14. Brati		4598		3	2337	1598	
15. Klambu		607	296	4	2913	623	
16. Godong		851	275	9	8945	2810	
17. Gubug		141	40	3	9265	9590	
18. Tegowanu		310	20	3	940	327	
19. Tanggunharjo		952	4	7	4370	425	
Jumlah	168	193292	1696	235	142005	30865	357

Sumber : Dinas Peternakan dan Perikanan Kabupaten Grobogan
 Source : Livestock and Fishery Service of Grobogan Regency

Pertanian

Tabel 5.2.2
 Banyaknya Ternak yang Keluar Kabupaten Grobogan
 Menurut Jenis Ternak dan Bulan, 2019
 Table Number Cattle be Gone Out From Grobogan Regency
 by Kinds of Cattle and Month, 2019

Bulan	Banyaknya Ternak yang Keluar (ekor)					
	Sapi	Kerbau	Domba	Kambing	Itik	Ayam
(1)	(2)	(3)	(4)	(5)	(6)	(7)
01. Januari	491	225	1389	4360	14166	113359
02. Pebruari	534	216	1244	4106	10673	114815
03. Maret	519	196	1234	4093	1905	114929
04. April	503	216	1252	4147	1982	9777
05. Mei	590	240	1258	4136	1661	119796
06. Juni	263	233	1076	3917	7019	118428
07. Juli	211	260	990	3709	2031	118085
08. Agustus	391	365	1131	4470	8433	118596
09. September	325	207	1064	3018	6110	5308
10. Oktober	217	210	795	3552	5285	115368
11. Nopember	174	230	910	2205	5031	4345
12. Desember	290	225	1173	3182	5715	116123
Jumlah	4508	2823	13516	44895	70011	1068929

Sumber : Dinas Peternakan dan Perikanan Kabupaten Grobogan
 Source : Livestock and Fishery Service of Grobogan Regency

Tabel 5.2.3
 Table Banyaknya Ternak yang Masuk Kabupaten Grobogan
 Menurut Jenis Ternak dan Bulan, 2019
 Number Cattle Come in to Grobogan Regency
 by Kinds of Cattle and Month, 2019

Bulan	Banyaknya Ternak yang Masuk (ekor)					
	Sapi	Kerbau	Kambing	Domba	Itik	Ayam
(1)	(2)	(3)	(4)	(5)	(6)	(7)
01. Januari	831	213	3887	1167	29575	89101
02. Pebruari	912	232	4798	1556	23186	87044
03. Maret	873	231	4696	1363	2737	1060
04. April	817	219	4710	1229	2590	11024
05. Mei	880	257	4684	1208	2542	91411
06. Juni	477	258	4546	1298	14006	88557
07. Juli	394	8	831	62	2208	81910
08. Agustus	634	332	5064	1038	2168	87166
09. September	460	268	2596	1317	1850	111554
10. Oktober	301	240	2553	872	1520	83910
11. Nopember	259	250	2528	825	9630	4050
12. Desember	374	260	3554	1534	11682	190617
Jumlah	7212	2768	44447	13469	103694	927404

Sumber : Dinas Peternakan dan Perikanan Kabupaten Grobogan
 Source : Livestock and Fishery Service of Grobogan Regency

Pertanian

Tabel 5.2.4
 Banyaknya Ternak yang Dipotong di Rumah Potong Hewan Pemerintah
 Menurut Jenis Ternak dan Bulan di Kabupaten Grobogan, 2019
 Table
*Number Cutting Cattle at Government Slaughterhouse
 by Kinds of Cattle and Month in Grobogan Regency, 2019*

Bulan	Banyaknya Ternak yang Dipotong (ekor)				
	Sapi	Kerbau	Kuda	Kambing	Babi
(1)	(2)	(3)	(4)	(5)	(6)
01. Januari	170				
02. Pebruari	187				
03. Maret	172				
04. April	205				
05. Mei	193				
06. Juni	226				
07. Juli	159				
08. Agustus	1990	149			
09. September	136				
10. Oktober	157				
11. Nopember	110				
12. Desember	161				
Jumlah	3866	149		-	

Sumber : Dinas Peternakan dan Perikanan Kabupaten Grobogan
 Source : *Livestock and Fishery Service of Grobogan Regency*

Tabel 5.2.5
 Table Banyaknya Ternak yang Dipotong di Rumah Potong Hewan Swasta Menurut Jenis Ternak dan Bulan di Kabupaten Grobogan, 2019
Number Cutting Cattle at Own Slaughterhouse by Kinds of Cattle and Month in Grobogan Regency, 2019

Bulan	Banyaknya Ternak yang Dipotong (ekor)				
	Sapi	Kerbau	Kuda	Kambing/ Domba	Babi
(1)	(2)	(3)	(4)	(5)	(6)
01. Januari	230			57	
02. Pebruari	250			77	
03. Maret	258			80	
04. April	264			85	
05. Mei	254			82	
06. Juni	271			91	
07. Juli	282			99	
08. Agustus	303			10561	
09. September	279			92	
10. Oktober	280			75	
11. Nopember	288			90	
12. Desember	276			66	
Jumlah	3235		-	11455	

Sumber : Dinas Peternakan dan Perikanan Kabupaten Grobogan
 Source : *Livestock and Fishery Service of Grobogan Regency*

Pertanian

Tabel 5.2.6
 Table
 Banyaknya Ternak yang Dipotong di Luar Rumah Potong Hewan Menurut Jenis Ternak dan Bulan di Kabupaten Grobogan, 2019
Number Cutting Cattle at Outside Slaughterhouse by Kinds of Cattle and Month in Grobogan Regency, 2019

Bulan	Banyaknya Ternak yang Dipotong (ekor)				
	Sapi	Kerbau	Kuda	Kambing/ Domba	Babi
(1)	(2)	(3)	(4)	(5)	(6)
01. Januari	62	9		1255	
02. Pebruari	61	7		1262	
03. Maret	60	10		1268	
04. April	60	14		1244	
05. Mei	78	21		1305	
06. Juni	97	35		1338	
07. Juli	176	48		1392	
08. Agustus	841	58		3093	
09. September	136	22		1806	
10. Oktober	130	20		1661	
11. Nopember	129	27		1692	
12. Desember	157	35		1673	
Jumlah	1987	306		18989	

Sumber : Dinas Peternakan dan Perikanan Kabupaten Grobogan
 Source : *Livestock and Fishery Service of Grobogan Regency*

Tabel 5.2.7 Pelaksanaan Inseminasi Buatan (IB) Menurut Banyaknya Akseptor dan Inseminasi di Kabupaten Grobogan, 2019
 Table *Implementation of Artificial Insemination by Number of Acceptors and Insemination in Grobogan Regency, 2019*

KeCamatan	Banyaknya	
	Akseptor	Inseminasi
(1)	(2)	(3)
01. Toroh I		
02. Toroh II		
03. Toroh III		
04. Toroh IV		
05. Geyer I		
06. Geyer II		
07. Pulokulon I		
08. Pulokulon II		
09. Pulokulon III		
10. Pulokulon IV		
11. Purwodadi I		
12. Purwodadi II		
13. Grobogan I		
14. Grobogan II		
15. Brati		
16. Tawangharjo I		
17. Tawangharjo II		
18. Wirosari I		
19. Wirosari II		

Pertanian

Lanjutan Tabel 5.2.7 / *Continued Table 5.2.7*

Kecamatan	Banyaknya	
	Akseptor	Inseminasi
(1)	(2)	(3)
20. Wirosari III		
21. Ngaringan I		
22. Ngaringan II		
23. Ngaringan III		
24. Ngaringan IV		
25. Gabus I		
26. Gabus II		
27. Gabus III		
28. Gabus IV		
29. Kradenan I		
30. Kradenan II		
31. Kradenan III		
32. Kradenan IV		
33. Kedungjati		
34. Karangrayung		
Jumlah	90000	130759

Sumber : Dinas Peternakan dan Perikanan Kabupaten Grobogan
 Source : *Livestock and Fishery Service of Grobogan Regency*

Tabel 5.3.1 Luas Tempat Pemeliharaan Ikan di Kolam Menurut Jumlah Pemilik, Jumlah Kolam dan Luas Kolam di Kabupaten Grobogan, 2019
Table Place of Fish Care Area at Pond by The Owner, Number of Pond and Total Area Pond in Grobogan Regency, 2019

Kecamatan	Jumlah Pemilik Kolam	Jumlah Kolam yang Dipergunakan untuk Pemeliharaan Ikan	Luas Kolam yang Dipergunakan untuk Pemeliharaan Ikan (hektar)
(1)	(2)	(3)	(4)
01. Kedungjati	178	180	0,85
02. Karangrayung	200	200	0,80
03. Penawangan	250	250	0,80
04. Toroh	300	300	1,50
05. Geyer	100	100	0,30
06. Pulokulon	230	230	0,40
07. Kradenan	271	272	1,25
08. Gabus	158	158	1,30
09. Ngaringan	120	120	0,55
10. Wirosari	160	180	0,60
11. Tawangharjo	98	100	0,20
12. Grobogan	150	150	1,50
13. Purwodadi	380	480	2,50
14. Brati	150	150	0,60
15. Klambu	295	320	2,30
16. Godong	200	210	0,85
17. Gubug	210	220	0,70
18. Tegowanu	200	230	0,80
19. Tanggunharjo	150	150	0,20
Jumlah	3.800	4.000	18,00

Sumber : Dinas Peternakan dan Perikanan Kabupaten Grobogan
 Source : *Livestock and Fishery Service of Grobogan Regency*

Tabel 5.3.2
 Table *Produksi Ikan Menurut Subsektor Perikanan dan Kecamatan di Kabupaten Grobogan, 2019*
Fish Production by Fishing Subsector and Subdistrict in Grobogan Regency, 2019

Kecamatan	Perairan Umum		Kolam	
	Produksi (kg)	Nilai (000 Rp)	Produksi (kg)	Nilai (000 Rp)
(1)	(2)	(3)	(4)	(5)
01. Kedungjati	107.057	1.559.591	475.375	9.112.995
02. Karangrayung	89.133	1.276.813	171.315	3.370.155
03. Penawangan	156.174	2.348.420	123.765	2.298.575
04. Toroh	45.336	647.522	161.195	3.487.525
05. Geyer	32.727	467.039	218.600	4.361.850
06. Pulokulon	75.083	1.041.491	163.885	3.604.320
07. Kradenan	40.423	577.182	40.770	864.825
08. Gabus	60.947	857.684	322.820	5.545.720
09. Ngaringan	23.160	322.207	47.850	872.300
10. Wirosari	44.339	658.042	161.530	2.916.895
11. Tawangharjo	48.370	712.188	175.540	3.021.920
12. Grobogan	23.661	316.347	57.050	976.230
13. Purwodadi	11.919	158.216	24.920	437.990
14. Brati	71.302	1.045.041	89.650	1.652.110
15. Klambu	31.873	457.299	88.550	1.506.300
16. Godong	66.980	967.602	42.070	758.850
17. Gubug	107.226	1.581.038	108.885	2.472.625
18. Tegowanu	35.240	520.060	46.530	825.570
19. Tanggunharjo	65.285	937.403	67.370	1.190.160
Jumlah	1.136.235	16.451.185	2.587.670	49.276.915

Sumber : Dinas Peternakan dan Perikanan Kabupaten Grobogan
 Source : *Livestock and Fishery Service of Grobogan Regency*

Tabel 5.3.3
 Table

Banyaknya Bibit Ikan yang Terjual/Diberikan Dirinci Menurut Jenis Benih/Bibit dan Kecamatan di Kabupaten Grobogan, 2019

Number of Fish Seed been Sold/Given by Kinds of Seed and Subdistrict in Grobogan Regency, 2019

Kecamatan	BANYAKNYA BENIH IKAN (EKOR)				
	Tawes/ Karper	Nila	Lele	Gurami	Patin/ Bawal
01. Kedungjati	1.200	4.200	1.164.000	3.000	8.500
02. Karangrayung	7.500	21.100	1.649.000	10.000	10.000
03. Penawangan	8.000	4.250	1.182.500	80.000	14.000
04. Toroh	10.000	8.200	1.987.500	98.000	20.000
05. Geyer	10.000	18.500	612.000	10.000	16.000
06. Pulokulon	6.000	5.800	1.150.000	8.000	6.000
07. Kradenan	8.000	16.000	490.000	10.000	10.000
08. Gabus	2.000	1.600	785.000	2.000	1.000
09. Ngaringan	5.000	12.000	372.000	5.000	1.500
10. Wirosari	10.000	28.000	1.320.000	10.000	2.500
11. Tawangharjo	600	4.000	462.000	8.000	1.000
12. Grobogan	8.500	16.000	1.180.000	10.000	12.000
13. Purwodadi	14.000	26.000	3.980.000	100.000	19.999
14. Brati	6.500	25.000	555.000	40.000	10.000
15. Klambu	11.000	260.000	1.773.000	30.000	20.000
16. Godong	4.200	28.000	2.960.000	20.000	10.000
17. Gubug	5.000	48.000	1.350.000	20.000	16.000
18. Tegowanu	4.000	22.000	2.995.000	18.000	8.000
19. Tanggungharjo	1.000	18.500	385.000	2.000	2.000
Jumlah	122.500	567.150	26.352.000	484.000	188.499

Sumber : Dinas Peternakan dan Perikanan Kabupaten Grobogan
 Source : *Livestock and Fishery Service of Grobogan Regency*

Pertanian

Tabel 5.3.4
 Table
 Banyaknya Alat Penangkap Ikan Menurut Jenis Alat dan Kecamatan di Kabupaten Grobogan, 2019
 Number of Fish Catcher Tools by Kinds of Tools and Subdistrict in Grobogan Regency, 2019

Kecamatan	Jenis Alat Penangkap Ikan						
	Jala	Branjang/ Anco	Bubu	Jaring insang	Serok	Pancing	Penangkap katak
(1)	(2)	(3)	(4)	(5)	(6)	(7)	(8)
01. Kedungjati	42	2	15	-	1	137	-
02. Karangrayung	19	1	7	-	1	99	34
03. Penawangan	17	1	24	4	1	74	75
04. Toroh	25	1	14	3	2	164	190
05. Geyer	30	1	5	100	1	29	-
06. Pulokulon	9	3	3	-	1	80	173
07. Kradenan	25	5	19	25	2	63	38
08. Gabus	1	-	1	-	1	-	52
09. Ngaringan	82	1	37	2	1	180	6
10. Wirosari	94	4	27	1	2	166	98
11. Tawangharjo	7	-	7	-	1	69	24
12. Grobogan	10	2	4	-	2	9	16
13. Purwodadi	35	5	15	2	4	33	200
14. Brati	9	1	7	-	2	16	72
15. Klambu	35	1	7	6	4	245	38
16. Godong	12	4	9	-	1	110	31
17. Gubug	24	7	15	2	1	120	54
18. Tegowanu	12	4	14	-	1	154	99
19. Tanggunharjo	2	-	1	-	1	10	-
Jumlah	490	43	231	145	30	1.758	1.200

Sumber : Dinas Peternakan dan Perikanan Kabupaten Grobogan
 Source : Livestock and Fishery Service of Grobogan Regency

Tabel 5.2.1
 Table Jumlah Ternak Menurut Jenis Ternak dan Kecamatan di Kabupaten Grobogan, 2019
 Number Cattle by Kinds of Cattle and Subdistrict in Grobogan Regency, 2019

Kecamatan	Jenis Ternak (ekor)						Babi
	Sapi Perah	Sapi Potong	Kerbau	Kuda	Kambing	Domba	
(1)	(2)	(3)	(4)	(5)	(6)	(7)	(8)
01. Kedungjati		3957	189		7099	126	
02. Karangrayung		1335	152	4	2061	615	
03. Penawangan		3022	152	15	7548	3811	48
04. Toroh		16109	21	10	11797	2945	
05. Geyer		12169			13849	186	
06. Pulokulon		18225		2	4057	689	
07. Kradenan		11608		5	8953	73	
08. Gabus		30274		7	7553	107	
09. Ngaringan		26715	313	1	4003	407	
10. Wirosari		24292	95	100	18221	815	
11. Tawangharjo		10067	95	27	7125	1176	
12. Grobogan	168	10787	24	24	11558	482	309
13. Purwodadi		17557	20	11	9411	4060	
14. Brati		4598		3	2337	1598	
15. Klambu		607	296	4	2913	623	
16. Godong		851	275	9	8945	2810	
17. Gubug		141	40	3	9265	9590	
18. Tegowanu		310	20	3	940	327	
19. Tanggunharjo		952	4	7	4370	425	
Jumlah	168	193292	1696	235	142005	30865	357

Sumber : Dinas Peternakan dan Perikanan Kabupaten Grobogan
 Source : Livestock and Fishery Service of Grobogan Regency

Pertanian

Tabel 5.2.2
 Banyaknya Ternak yang Keluar Kabupaten Grobogan
 Menurut Jenis Ternak dan Bulan, 2019
 Table Number Cattle be Gone Out From Grobogan Regency
 by Kinds of Cattle and Month, 2019

Bulan	Banyaknya Ternak yang Keluar (ekor)					
	Sapi	Kerbau	Domba	Kambing	Itik	Ayam
(1)	(2)	(3)	(4)	(5)	(6)	(7)
01. Januari	491	225	1389	4360	14166	113359
02. Pebruari	534	216	1244	4106	10673	114815
03. Maret	519	196	1234	4093	1905	114929
04. April	503	216	1252	4147	1982	9777
05. Mei	590	240	1258	4136	1661	119796
06. Juni	263	233	1076	3917	7019	118428
07. Juli	211	260	990	3709	2031	118085
08. Agustus	391	365	1131	4470	8433	118596
09. September	325	207	1064	3018	6110	5308
10. Oktober	217	210	795	3552	5285	115368
11. Nopember	174	230	910	2205	5031	4345
12. Desember	290	225	1173	3182	5715	116123
Jumlah	4508	2823	13516	44895	70011	1068929

Sumber : Dinas Peternakan dan Perikanan Kabupaten Grobogan
 Source : Livestock and Fishery Service of Grobogan Regency

Tabel 5.2.3
Table

Banyaknya Ternak yang Masuk Kabupaten Grobogan
Menurut Jenis Ternak dan Bulan, 2019

*Number Cattle Come in to Grobogan Regency
by Kinds of Cattle and Month, 2019*

Bulan	Banyaknya Ternak yang Masuk (ekor)					
	Sapi	Kerbau	Kambing	Domba	Itik	Ayam
(1)	(2)	(3)	(4)	(5)	(6)	(7)
01. Januari	831	213	3887	1167	29575	89101
02. Pebruari	912	232	4798	1556	23186	87044
03. Maret	873	231	4696	1363	2737	1060
04. April	817	219	4710	1229	2590	11024
05. Mei	880	257	4684	1208	2542	91411
06. Juni	477	258	4546	1298	14006	88557
07. Juli	394	8	831	62	2208	81910
08. Agustus	634	332	5064	1038	2168	87166
09. September	460	268	2596	1317	1850	111554
10. Oktober	301	240	2553	872	1520	83910
11. Nopember	259	250	2528	825	9630	4050
12. Desember	374	260	3554	1534	11682	190617
Jumlah	7212	2768	44447	13469	103694	927404

Sumber : Dinas Peternakan dan Perikanan Kabupaten Grobogan
Source : *Livestock and Fishery Service of Grobogan Regency*

Pertanian

Tabel 5.2.4
 Table Banyaknya Ternak yang Dipotong di Rumah Potong Hewan Pemerintah Menurut Jenis Ternak dan Bulan di Kabupaten Grobogan, 2019
Number Cutting Cattle at Government Slaughterhouse by Kinds of Cattle and Month in Grobogan Regency, 2019

Bulan	Banyaknya Ternak yang Dipotong (ekor)				
	Sapi	Kerbau	Kuda	Kambing	Babi
(1)	(2)	(3)	(4)	(5)	(6)
01. Januari	170				
02. Pebruari	187				
03. Maret	172				
04. April	205				
05. Mei	193				
06. Juni	226				
07. Juli	159				
08. Agustus	1990	149			
09. September	136				
10. Oktober	157				
11. Nopember	110				
12. Desember	161				
Jumlah	3866	149		-	

Sumber : Dinas Peternakan dan Perikanan Kabupaten Grobogan
 Source : *Livestock and Fishery Service of Grobogan Regency*

Tabel 5.2.5
 Table Banyaknya Ternak yang Dipotong di Rumah Potong Hewan Swasta Menurut Jenis Ternak dan Bulan di Kabupaten Grobogan, 2019
Number Cutting Cattle at Own Slaughterhouse by Kinds of Cattle and Month in Grobogan Regency, 2019

Bulan	Banyaknya Ternak yang Dipotong (ekor)				
	Sapi	Kerbau	Kuda	Kambing/ Domba	Babi
(1)	(2)	(3)	(4)	(5)	(6)
01. Januari	230			57	
02. Pebruari	250			77	
03. Maret	258			80	
04. April	264			85	
05. Mei	254			82	
06. Juni	271			91	
07. Juli	282			99	
08. Agustus	303			10561	
09. September	279			92	
10. Oktober	280			75	
11. Nopember	288			90	
12. Desember	276			66	
Jumlah	3235		-	11455	

Sumber : Dinas Peternakan dan Perikanan Kabupaten Grobogan
 Source : *Livestock and Fishery Service of Grobogan Regency*

Pertanian

Tabel 5.2.6
 Table
 Banyaknya Ternak yang Dipotong di Luar Rumah Potong Hewan Menurut Jenis Ternak dan Bulan di Kabupaten Grobogan, 2019
Number Cutting Cattle at Outside Slaughterhouse by Kinds of Cattle and Month in Grobogan Regency, 2019

Bulan	Banyaknya Ternak yang Dipotong (ekor)				
	Sapi	Kerbau	Kuda	Kambing/ Domba	Babi
(1)	(2)	(3)	(4)	(5)	(6)
01. Januari	62	9		1255	
02. Pebruari	61	7		1262	
03. Maret	60	10		1268	
04. April	60	14		1244	
05. Mei	78	21		1305	
06. Juni	97	35		1338	
07. Juli	176	48		1392	
08. Agustus	841	58		3093	
09. September	136	22		1806	
10. Oktober	130	20		1661	
11. Nopember	129	27		1692	
12. Desember	157	35		1673	
Jumlah	1987	306		18989	

Sumber : Dinas Peternakan dan Perikanan Kabupaten Grobogan
 Source : *Livestock and Fishery Service of Grobogan Regency*

Tabel 5.2.7
 Table Pelaksanaan Inseminasi Buatan (IB) Menurut Banyaknya Akseptor dan Inseminasi di Kabupaten Grobogan, 2019
Implementation of Artificial Insemination by Number of Acceptors and Insemination in Grobogan Regency, 2019

KeCamatan	Banyaknya	
	Akseptor	Inseminasi
(1)	(2)	(3)
01. Toroh I		
02. Toroh II		
03. Toroh III		
04. Toroh IV		
05. Geyer I		
06. Geyer II		
07. Pulokulon I		
08. Pulokulon II		
09. Pulokulon III		
10. Pulokulon IV		
11. Purwodadi I		
12. Purwodadi II		
13. Grobogan I		
14. Grobogan II		
15. Brati		
16. Tawangharjo I		
17. Tawangharjo II		
18. Wirosari I		
19. Wirosari II		

Pertanian

Lanjutan Tabel 5.2.7 / *Continued Table 5.2.7*

Kecamatan	Banyaknya	
	Akseptor	Inseminasi
(1)	(2)	(3)
20. Wirosari III		
21. Ngaringan I		
22. Ngaringan II		
23. Ngaringan III		
24. Ngaringan IV		
25. Gabus I		
26. Gabus II		
27. Gabus III		
28. Gabus IV		
29. Kradenan I		
30. Kradenan II		
31. Kradenan III		
32. Kradenan IV		
33. Kedungjati		
34. Karangrayung		
Jumlah	90000	130759

Sumber : Dinas Peternakan dan Perikanan Kabupaten Grobogan
 Source : *Livestock and Fishery Service of Grobogan Regency*

Tabel 5.3.1 Luas Tempat Pemeliharaan Ikan di Kolam Menurut Jumlah Pemilik, Jumlah Kolam dan Luas Kolam di Kabupaten Grobogan, 2019
Table Place of Fish Care Area at Pond by The Owner, Number of Pond and Total Area Pond in Grobogan Regency, 2019

Kecamatan	Jumlah Pemilik Kolam	Jumlah Kolam yang Dipergunakan untuk Pemeliharaan Ikan	Luas Kolam yang Dipergunakan untuk Pemeliharaan Ikan (hektar)
(1)	(2)	(3)	(4)
01. Kedungjati	178	180	0,85
02. Karangrayung	200	200	0,80
03. Penawangan	250	250	0,80
04. Toroh	300	300	1,50
05. Geyer	100	100	0,30
06. Pulokulon	230	230	0,40
07. Kradenan	271	272	1,25
08. Gabus	158	158	1,30
09. Ngaringan	120	120	0,55
10. Wirosari	160	180	0,60
11. Tawangharjo	98	100	0,20
12. Grobogan	150	150	1,50
13. Purwodadi	380	480	2,50
14. Brati	150	150	0,60
15. Klambu	295	320	2,30
16. Godong	200	210	0,85
17. Gubug	210	220	0,70
18. Tegowanu	200	230	0,80
19. Tanggunharjo	150	150	0,20
Jumlah	3.800	4.000	18,00

Sumber : Dinas Peternakan dan Perikanan Kabupaten Grobogan
 Source : *Livestock and Fishery Service of Grobogan Regency*

Tabel 5.3.2
 Table

Produksi Ikan Menurut Subsektor Perikanan dan
 Kecamatan di Kabupaten Grobogan, 2019

*Fish Production by Fishing Subsector and
 Subdistrict in Grobogan Regency, 2019*

Kecamatan	Perairan Umum		Kolam	
	Produksi (kg)	Nilai (000 Rp)	Produksi (kg)	Nilai (000 Rp)
(1)	(2)	(3)	(4)	(5)
01. Kedungjati	107.057	1.559.591	475.375	9.112.995
02. Karangrayung	89.133	1.276.813	171.315	3.370.155
03. Penawangan	156.174	2.348.420	123.765	2.298.575
04. Toroh	45.336	647.522	161.195	3.487.525
05. Geyer	32.727	467.039	218.600	4.361.850
06. Pulokulon	75.083	1.041.491	163.885	3.604.320
07. Kradenan	40.423	577.182	40.770	864.825
08. Gabus	60.947	857.684	322.820	5.545.720
09. Ngaringan	23.160	322.207	47.850	872.300
10. Wirosari	44.339	658.042	161.530	2.916.895
11. Tawangharjo	48.370	712.188	175.540	3.021.920
12. Grobogan	23.661	316.347	57.050	976.230
13. Purwodadi	11.919	158.216	24.920	437.990
14. Brati	71.302	1.045.041	89.650	1.652.110
15. Klambu	31.873	457.299	88.550	1.506.300
16. Godong	66.980	967.602	42.070	758.850
17. Gubug	107.226	1.581.038	108.885	2.472.625
18. Tegowanu	35.240	520.060	46.530	825.570
19. Tanggunharjo	65.285	937.403	67.370	1.190.160
Jumlah	1.136.235	16.451.185	2.587.670	49.276.915

Sumber : Dinas Peternakan dan Perikanan Kabupaten Grobogan
 Source : *Livestock and Fishery Service of Grobogan Regency*

Tabel 5.3.3
 Table

Banyaknya Bibit Ikan yang Terjual/Diberikan Dirinci Menurut Jenis Benih/Bibit dan Kecamatan di Kabupaten Grobogan, 2019
Number of Fish Seed been Sold/Given by Kinds of Seed and Subdistrict in Grobogan Regency, 2019

Kecamatan	BANYAKNYA BENIH IKAN (EKOR)				
	Tawes/ Karper	Nila	Lele	Gurami	Patin/ Bawal
01. Kedungjati	1.200	4.200	1.164.000	3.000	8.500
02. Karangrayung	7.500	21.100	1.649.000	10.000	10.000
03. Penawangan	8.000	4.250	1.182.500	80.000	14.000
04. Toroh	10.000	8.200	1.987.500	98.000	20.000
05. Geyer	10.000	18.500	612.000	10.000	16.000
06. Pulokulon	6.000	5.800	1.150.000	8.000	6.000
07. Kradenan	8.000	16.000	490.000	10.000	10.000
08. Gabus	2.000	1.600	785.000	2.000	1.000
09. Ngaringan	5.000	12.000	372.000	5.000	1.500
10. Wirosari	10.000	28.000	1.320.000	10.000	2.500
11. Tawangharjo	600	4.000	462.000	8.000	1.000
12. Grobogan	8.500	16.000	1.180.000	10.000	12.000
13. Purwodadi	14.000	26.000	3.980.000	100.000	19.999
14. Brati	6.500	25.000	555.000	40.000	10.000
15. Klambu	11.000	260.000	1.773.000	30.000	20.000
16. Godong	4.200	28.000	2.960.000	20.000	10.000
17. Gubug	5.000	48.000	1.350.000	20.000	16.000
18. Tegowanu	4.000	22.000	2.995.000	18.000	8.000
19. Tanggungharjo	1.000	18.500	385.000	2.000	2.000
Jumlah	122.500	567.150	26.352.000	484.000	188.499

Sumber : Dinas Peternakan dan Perikanan Kabupaten Grobogan
 Source : *Livestock and Fishery Service of Grobogan Regency*

Pertanian

Tabel 5.3.4
 Table
 Banyaknya Alat Penangkap Ikan Menurut Jenis Alat dan Kecamatan di Kabupaten Grobogan, 2019
 Number of Fish Catcher Tools by Kinds of Tools and Subdistrict in Grobogan Regency, 2019

Kecamatan	Jenis Alat Penangkap Ikan						
	Jala	Branjang/ Anco	Bubu	Jaring insang	Serok	Pancing	Penangkap katak
(1)	(2)	(3)	(4)	(5)	(6)	(7)	(8)
01. Kedungjati	42	2	15	-	1	137	-
02. Karangrayung	19	1	7	-	1	99	34
03. Penawangan	17	1	24	4	1	74	75
04. Toroh	25	1	14	3	2	164	190
05. Geyer	30	1	5	100	1	29	-
06. Pulokulon	9	3	3	-	1	80	173
07. Kradenan	25	5	19	25	2	63	38
08. Gabus	1	-	1	-	1	-	52
09. Ngaringan	82	1	37	2	1	180	6
10. Wirosari	94	4	27	1	2	166	98
11. Tawangharjo	7	-	7	-	1	69	24
12. Grobogan	10	2	4	-	2	9	16
13. Purwodadi	35	5	15	2	4	33	200
14. Brati	9	1	7	-	2	16	72
15. Klambu	35	1	7	6	4	245	38
16. Godong	12	4	9	-	1	110	31
17. Gubug	24	7	15	2	1	120	54
18. Tegowanu	12	4	14	-	1	154	99
19. Tanggunharjo	2	-	1	-	1	10	-
Jumlah	490	43	231	145	30	1.758	1.200

Sumber : Dinas Peternakan dan Perikanan Kabupaten Grobogan
 Source : Livestock and Fishery Service of Grobogan Regency

Pertanian

Tabel 5.5.1
 Table

Produksi Hasil Hutan dari KPH Purwodadi yang Berada
 di Wilayah Kabupaten Grobogan, 2018-2019

*Production of Forest from KPH Purwodadi in
 Grobogan Regency Area, 2018-2019*

Hasil Hutan	Satuan	2018		2019	
		Produksi	Nilai (000 Rp)	Produksi	Nilai (000 Rp)
(1)	(2)	(3)	(4)	(5)	(6)
KAYU JATI					
Kayu Pertukangan :					
- Pal Kasar (A.I)	M ³	930,948	945527	930,948	945527
- DK Tak Bernomor (A.II)	M ³	1008,200	2634641	1008,200	2634641
- DK Bernomor (A.III)	M ³	1771,880	9331670	1771,880	9331670
- Kayu Bahan Parket	M ³	102,188	198421	102,188	198421
Kayu Pematongan :					
- Bantalan	M ³	0	0	0	0
- Persegi Lainnya	M ³	0	0	0	0
KAYU RIMBA					
Kayu Pertukangan :					
- Pal Dasar (A.I)	M ³	269,753	75899	269,573	75899
- DK Tak Bernomor (A.II)	M ³	277,940	122545	277,940	122545
- DK Bernomor (A.III)	M ³	206840	227192	206,840	227192
Kayu Pematongan :					
- Bantalan	M ³	0	0	0	0
- Persegi Lainnya	M ³	0	0	0	0
KAYU BAKAR					
- Jati	SM	22	2451	22	2451
- Rimba	SM	91	5483	91	5483
ARANG HUTAN					
	Ton	0	0	0	0
LAINNYA					
- Daun Kayu putih	Ton	372062	261560	372062	261560
- Padi Gogo	Ton	0	0	0	0
- Jagung	Ton	13,803	37407593	13,803	37407593
- Kedelai	Ton	0	0	0	0
- Porang	Ton	0	0	0	0

Sumber : Perum Perhutani KPH Purwodadi
 Source : Perhutani Office KPH Purwodadi

Tabel 5.5.2
 Table

Produksi Hasil Hutan dari KPH Gundih yang Berada
 di Wilayah Kabupaten Grobogan, 2019-2020

*Production of Forest from KPH Gundih in
 Grobogan Regency Area, 2019-2020*

Hasil Hutan	Satuan	2019		2020	
		Produksi	Nilai (000 Rp)	Produksi	Nilai (000 Rp)
(1)	(2)	(3)	(4)	(5)	(6)
KAYU JATI					
Kayu Pertukangan :					
- Pal Kasar (A.I)	M ³	3.752,756	2.664.594	4.291,126	2.563.441
- DK Tak Bernomor (A.II)	M ³	1.561,920	2.113.667	2.298,643	2.608.528
- DK Bernomor (A.III)	M ³	4.450,850	14.278.189	3.576,830	10.884.398
- Kayu Bahan Parket	M ³	451,930	785.560	313,187	553.256
Kayu Pematongan :					
- Bantalan	M ³	0	0	0	0
- Persegi Lainnya	M ³	0	0	0	0
KAYU RIMBA					
Kayu Pertukangan :					
- Pal Kasar (A.I)	M ³	1.500,160	385.201	2.555,940	735.872
- DK Tak Bernomor (A.II)	M ³	2.456,100	1.005.864	3.321,630	1.934.347
- DK Bernomor (A.III)	M ³	1.050,430	1.226.074	1.445,180	2.012.312
Kayu Pematongan :					
- Bantalan	M ³	0	0	0	0
- Persegi Lainnya	M ³	0	0	0	0
KAYU BAKAR					
- Jati + Rimba	SM	158,850	24.180	82,520	11.316
TUMPANG SARI					
- Jagung	Ton	12.974	38.920.548	12.913	38.738.683
LAINNYA					
- Daun Kayu putih	Ton	3.712,45	2.609.854	2.017,897	1.418.582

Sumber : Perum Perhutani KPH Gundih
 Source : Perhutani Office KPH Gundih

Pertanian

Tabel 5.5.3

Table

Produksi Hasil Hutan dari KPH Telawa yang Berada
di Wilayah Kabupaten Grobogan, 2019-2020

*Production of Forest from KPH Telawa in
Grobogan Regency Area, 2019-2020*

Hasil Hutan	Satuan	2019		2020	
		Produksi	Nilai (000 Rp)	Produksi	Nilai (000 Rp)
(1)	(2)	(3)	(4)	(5)	(6)
KAYU JATI					
Kayu Pertukangan :					
- Pal Kasar (A.I)	M ³				
- DK Tak Bernomor (A.II)	M ³				
- DK Bernomor (A.III)	M ³				
Kayu Pematongan :					
- Bantalan	M ³				
- Persegi Lainnya	M ³				
KAYU RIMBA					
Kayu Pertukangan :					
- Pal Kasar (A.I)	M ³				
- DK Tak Bernomor (A.II)	M ³				
- DK Bernomor (A.III)	M ³				
Kayu Pematongan :					
- Bantalan	M ³				
- Persegi Lainnya	M ³				
KAYU BAKAR					
- Jati	SM				
- Rimba	SM				
ARANG HUTAN					
	Ton				
LAINNYA					
- Daun Kayu putih	Ton				
- Padi Gogo	Ton				
- Jagung	Ton				
- Minyak Kayu Putih	Ton				
- Singkong	Ton				
- Pisang	Ton				

Sumber : Perum Perhutani KPH Telawa
Source : Perhutani Office KPH Telawa

Tabel 5.5.4
 Table

Produksi Hasil Hutan dari KPH Semarang yang Berada
 di Wilayah Kabupaten Grobogan, 2019-2020

*Production of Forest from KPH Semarang in
 Grobogan Regency Area, 2019-2020*

Hasil Hutan	Satuan	2019		2020	
		Produksi	Produksi	Produksi	Nilai (000 Rp)
(1)	(2)	(3)	(4)	(5)	(6)
KAYU JATI					
Kayu Pertukangan :					
- Pal Kasar (A.I)	M ³				
- DK Tak Bernomor (A.II)	M ³				
- DK Bernomor (A.III)	M ³				
- Kayu Bahan Parket	M ³				
Kayu Pematongan :					
- Bantalan	M ³				
- Persegi Lainnya	M ³				
KAYU RIMBA					
Kayu Pertukangan :					
- Pal Kasar (A.I)	M ³				
- DK Tak Bernomor (A.II)	M ³				
- DK Bernomor (A.III)	M ³				
Kayu Pematongan :					
- Bantalan	M ³				
- Persegi Lainnya	M ³				
KAYU BAKAR					
- Jati	SM				
- Rimba	SM				
ARANG HUTAN					
	Ton				
LAINNYA					
- Padi Gogo	Ton				
- Jagung	Ton				
- Kedelai	Ton				
- Walet	Kg				

Sumber : Perum Perhutani KPH Semarang
 Source : Perhutani Office KPH Semarang

Pertanian

Tabel 5.5.3
 Table

Produksi Hasil Hutan dari KPH Telawa yang Berada di
 Wilayah Kabupaten Grobogan, 2019-2020
*Production of Forest from KPH Telawa in
 Grobogan Regency Area, 2019-2020*

Hasil Hutan (1)	Satuan (2)	2019		2020	
		Produksi (3)	Nilai (000 Rp) (4)	Produksi (5)	Nilai (000 Rp) (6)
KAYU JATI					
Kayu Pertukangan :					
- Pal Kasar (A.I)	M ³	63,983	85.827.180	1.961,531	2.059.607.550
- DK Tak Bernomor (A.II)	M ³	2.201	7.444.886	165,845	445.293.825
- DK Bernomor (A.III)	M ³	0	0	21,350	16.802.450
- Kayu Bahan Parket	M ³	0	0	0	0
Kayu Pematongan :					
- Bantalan	M ³	0	0	0	0
- Persegi Lainnya	M ³	0	0	0	0
KAYU RIMBA					
Kayu Pertukangan :					
- Pal Dasar (A.I)	M ³	76,67	25.889.258	27,57	6.961.560
- DK Tak Bernomor (A.II)	M ³	45,590	40.610.523	22,43	9.415.600
- DK Bernomor (A.III)	M ³	7,35	11.088.805	1,14	988.140
Kayu Pematongan :					
- Bantalan	M ³	0	0	0	0
- Persegi Lainnya	M ³	0	0	0	0
KAYU BAKAR					
- Jati	SM	0	0	0	0
- Rimba	SM	3,19	280.720	0	0
ARANG HUTAN					
	Ton	0	0	0	0
LAINNYA					
- Daun Kayu putih	Ton	1.300,22	914.055.363	570,993	8,564.895
- Padi Gogo	Ton	0	0	0	0
- Jagung	Ton	1.895,1	113.760.000	342,978	20.578.680
- Minyak Kayu Putih	Ton	0	0	0	0
- Singkong	Ton	0	0	0	0
- Pisang	Ton	0	0	0	0

Sumber : Perum Perhutani KPH Telawa
 Source : Perhutani Office KPH Telawa

Tabel 5.5.4
 Table

Produksi Hasil Hutan dari KPH Semarang yang Berada
 di Wilayah Kabupaten Grobogan, 2019-2020

*Production of Forest from KPH Semarang in
 Grobogan Regency Area, 2019-2020*

Hasil Hutan (1)	Satuan (2)	2019		2020	
		Produksi (3)	Nilai (000 Rp) (4)	Produksi (5)	Nilai (000 Rp) (6)
KAYU JATI					
Kayu Pertukangan :					
- Pal Kasar (A.I)	M ³	6.029,599	3.974.181	1.938,312	1.277.564
- DK Tak Bernomor (A.II)	M ³	142,299	207.169	224,346	326.619
- DK Bernomor (A.III)	M ³	6,840	25.809	25.220	96.161
- Kayu Bahan Parket	M ³	0	0	0	0
Kayu Pematongan :					
- Bantalan	M ³	0	0	0	0
- Persegi Lainnya	M ³	0	0	0	0
KAYU RIMBA					
Kayu Pertukangan :					
- Pal Kasar (A.I)	M ³	1.882,153	406.618	712,27	307.650
- DK Tak Bernomor (A.II)	M ³	491,290	165.481	320,960	172.667
- DK Bernomor (A.III)	M ³	77,530	83.626	58,830	42.993
Kayu Pematongan :					
- Bantalan	M ³	0	0	0	0
- Persegi Lainnya	M ³	0	0	0	0
KAYU BAKAR					
- Jati + Rimba	SM	0	0	0	0
LAINNYA					
- Jagung	Ton	4.460.692	1.338.207	4.536.651	1.361.595
- Padi Gogo	Ton	0	0	0	0

Sumber : Perum Perhutani KPH Semarang
 Source : Perhutani Office KPH Semarang

<https://grobogankab.bps.go.id>

BAB VI INDUSTRI DAN ENERGI

CHAPTER VI INDUSTRY AND ENERGY

6.1 Industri

Peranan sektor industri dalam kegiatan perekonomian di Kabupaten Grobogan tergolong sedikit dibandingkan sektor yang lainnya. Definisi yang digunakan BPS, industri besar adalah perusahaan dengan tenaga kerja 100 orang atau lebih, industri sedang tenaga kerja 20-99 orang, industri kecil mempunyai tenaga kerja 5-19 orang dan industri rumah tangga adalah perusahaan dengan tenaga kerja kurang dari 5 orang. Kabupaten Grobogan pada tahun 2020 mempunyai 5 industri besar, 21 industri sedang, 869 industri kecil dan 16.736 industri rumah tangga.

Untuk mendorong peningkatan sektor industri dalam menunjang perekonomian daerah, maka diperlukan iklim investasi yang mendukung. Berdasarkan data BPPT Kabupaten Grobogan, pada tahun 2020 telah diterbitkan Tanda Daftar Perusahaan SIUP baru sebanyak 828 perusahaan.

6.2 Energi

Kebutuhan energi listrik akan terus meningkat sejalan dengan roda pembangunan daerah. Listrik merupakan salah satu kebutuhan penting bagi penduduk karena listrik selalu dikonsumsi oleh penduduk setiap hari baik untuk kebutuhan rumah tangga maupun kebutuhan industri dan perkantoran.

6.1 Industry

The role of the industrial sector in economic activity in Grobogan relatively small compared to other sectors. Definitions used BPS, is a major industrial company with a workforce of 100 people or more, the middle industry is labor 20-99 people, a small industry has a workforce of 5-19 people and the domestic industry is a company with a work force of less than 5 people. Grobogan Regency in 2020 has 5 major industries, 21 middle industries, 869 small industry and 16.736 household industries.

To encourage an increase the industrial sector in supporting the regional economy, it is necessary to support the investment climate. Based on data from BPPT Grobogan Regency, in year 2020 has been issued Company Registration License as many as 828 new companies.

6.2 Energy

Electrical energy needs will continue to increase in line with regional development wheel. Electricity is one of the critical need for population because electricity is consumed by the population on a daily basis both for household and industrial needs and offices.

Pelanggan listrik di Kabupaten Grobogan yang terdaftar di PLN mengalami peningkatan setiap tahun. Pada tahun 2019 pelanggan listrik PLN yang terdaftar sebanyak 329.001 pelanggan meningkat menjadi 339.410 pada tahun 2019 atau meningkat sebesar 3,16 persen dibanding tahun sebelumnya.

Salah satu kebutuhan masyarakat yang sangat penting adalah ketersediaan air. PDAM Kabupaten Grobogan selaku perusahaan daerah yang dimiliki oleh pemerintah daerah, mempunyai tugas dan tanggung jawab untuk menyediakan air minum yang sehat dan berkualitas bagi masyarakat. Jumlah pelanggan PDAM kabupaten Grobogan pada tahun 2019 sebanyak 23.126 pelanggan dan meningkat menjadi 25.411 pelanggan pada tahun 2019, atau meningkat 9,88 persen. Sedangkan dari jumlah air yang dipakai, terjadi peningkatan sebesar 8,71 persen atau jumlah air yang dipakai pada tahun 2020 mencapai 4.585.796 m³.

Electric customers in Grobogan Regency listed in PLN has increased every year. In year 2019 the electricity customer who registered as many as 329.001 costumers increased to 339.410 in year 2019, an increase of 3,16 percent over the previous year.

One of the most important needs of the community is the availability of water. PDAM Grobogan Regency as a local company owned by local authorities, have a duty and responsibility to provide healthy drinking water quality for the community. The number of subscribers taps Grobogan Regency in year 2019 as many as 23.126 costumers and increased to 25.411 costumers in 2019, an increase of 9,88 percent. While the amount of water used, an increase of 8,71 percent or the amount of water used in 2020 reached 4.585.796 M³.

<https://grobogankab.bps.go.id>

Tabel 6.1.3
 Jumlah Produksi dari Perusahaan yang Masih Aktif Bekerja Dirinci Menurut Jenis Industri di Kabupaten Grobogan, 2019-2020
Number of Production from the Company's Still Active Working by Type of Industry in Grobogan Regency, 2019-2020

Jenis Industri	Produksi Utama	Satuan	Jumlah Produksi	
			2019	2020
(1)	(2)	(3)	(4)	(5)
A. KELOMPOK INDUSTRI HASIL PERTANIAN DAN KEHUTANAN				
01. Susu	Susu dalam kemasan	Liter	399.000	402.990
02. Es krim	Es krim	Batang	220.500	222.705
03. Pelumatan buah-buahan, sayuran	Saos tomat	Kg	5.250	5.500
04. Pengeringan buah-buahan, sayuran	Sale pisang	Kg	359.100	362.691
05. Minyak goreng kelapa	Minyak kelapa	Kg	944.475	897.252
06. Pengupasan, pembersihan kopi	Kopi bubuk	Kg	1.260	1.275
07. Berbagai macam tepung	- Tepung tapioka	Kg	32.500	32.825
	- Ragi tape	Biji	1.200	1.224
	- Tepung jagung	Kg	9.450	9.544
08. Macaroni, mie, spaghetti, bihun, soun dari terigu	- Bihun	Kg	3.965	4.004
	- Mie kering	Kg	4.200	4.242
	- Mie jagung	Kg	3.045	3.075
09. Roti kering, sejenisnya	Kue kering	Kg	1.575.000	1.590.750
10. Gula merah	Gula kelapa	Kg		
11. Sirop	Sirop	Liter	2.373.840	2.421.316
12. Pengolahan gula lain selain sirop	Serbat	Pak		
13. Macam-macam es	Es mambo, es lilin	Batang	441.525	445.950
14. Kecap	Kecap kedelai	Liter	7.035.000	7.105.350
15. Tempe	Tempe kedelai	Kg	3.675.000	3.711.750
16. Tahu	Tahu kedelai	Kg	3.150.000	3.181.500
17. Berbagai macam krupuk	Krupuk	Kg	8.820.000	8.996.400

Industri dan Energi

Lanjutan Tabel 6.1.3 / *Continued Table 6.1.3*

Jenis Industri	Produksi Utama	Satuan	Jumlah Produksi	
			2019	2020
(1)	(2)	(3)	(4)	(5)
18. Makanan sejenis krupuk	Rengginang	Kg	4.200	4.242
19. Kue-kue basah	Kue basah	Kg	12.600	12.852
20. Makanan lainnya	- Marning dll	Kg	47.250	47.750
	- Sari kelapa	Kg		
	- Emping mlinjo	Kg	60.900	57.855
	- Emping jagung	Kg	14.595	14.750
	- Emping garut	Kg	15.330	15.484
	- Criping pisang	Kg	24.360	24.604
	- Criping ketela	Kg	12.180	12.300
	- Tempe kripiik	Kg	115.500	116.665
	- Telur asin	Biji	3.454.500	3.489.045
	- Bandeng presto	Kg	1.575	1.590
	- Kripiik singkong	Kg	24.255	24.497
	- Kripiik sukun	Kg	15.330	15.483
	- Tortila	Kg	252	254
	- Kripiik bayem	Kg	766	766
	- Kripiik paru	Kg	21.840	22.058
	- Kripiik belut	Kg	23.730	23.967
	- Kripiik tales	Kg	525	530
	- Pisang aroma	Kg	1.495	1.509
	- Mete	Kg	1.495	1.495
	- Unthuk yuyu	Kg	1.155	1166
	- Wingko, egg roll	Kg	2.026	2.046
21. Minuman ringan	Sari buah limun	Botol	567	-

Lanjutan Tabel 6.1.3 / Continued Table 6.1.3

Jenis Industri	Produksi Utama	Satuan	Jumlah Produksi	
			2019	2020
(1)	(2)	(3)	(4)	(5)
22. Rokok	Rokok kretek	Batang	3.675.000	3.711.750
23. Penggergajian kayu	Kayu gergaji	M3	4.830	4.878
24. Moulding, komponen bahan bangunan	Kusen, daun pintu	Buah	7.661	7.737
25. Peti dari kayu kecuali peti mati	Peti utk telur, botol, buah-buahan	Buah	3.830	3.830
26. Perabot dan kelengkapan rt dari kayu	Mebel	Stel	4.788	4.885
27. Pembuatan bagian mobil	Bak truk	Buah	504	504
28. Anyaman bambu	Dunak, keping, lampit	Buah	808.920	792.741
29. Alat dapur dari bambu, kayu, rotan	Parut	Buah	1.996	2.016
30. Barang lain dari kayu	Bubut kayu	Buah	3.465	3.409
31. Kerajinan lainnya	- Shuttle cock	Dos	12.474	12.474
	- Ker bonggol bambu	Buah	1.209	1.221
	- Monelia	Buah	1.050	1.060
32. Percetakan, penelitian	- Percetakan	M ²	1.114.207	1.125.349
	- Fotocopy	Lembar	57.330.000	57.903.300
	- Sablon	Lembar	60.192	60.793

Lanjutan Tabel 6.1.3 / *Continued Table 6.1.3*

Jenis Industri	Produksi Utama	Satuan	Jumlah Produksi	
			2019	2020
(1)	(2)	(3)	(4)	(5)
B. KELOMPOK INDUSTRI ANEKA PERTENUNAN				
33. Pertenunan	Selendang tenun	Buah	352	422
34. Batik	Kain batik	Meter	30.000	30.150
35. Barang textile jadi kecuali pakaian	Taplak meja sulaman	Buah	206	206
36. Tali	Serat sabut kelapa	Meter	-	-
37. Kapuk	Pengodol kapuk	Kg	-	-
38. Pakaian jadi	Pakaian	Stel	10.100	10.201
39. Barang jadi kulit buatan utk keperluan pribadi	Wayang	Buah	-	-
40. Alas kaki utk keperluan sehari-hari	Sepatu	Buah	3780	3.817
41. Alat bantu cacat tubuh	Kruk	Buah	-	-
42. Alat musik non tradisional	Gitar	Buah	-	-
43. Pengolahan lainnya	Helm fiberglass	Buah	-	-
C. KELOMPOK INDUSTRI LOGAM, MESIN DAN KIMIA				
44. Pupuk alami	- Pupuk kompos	Kg	1.942.600	1.981.452
	- Pupuk cair	Liter	438.900	447.678
45. Jamu	Jamu gendong	Liter	1.197.000	1.197.000
46. Barang kimia lainnya	Garam	Kg	7.350	7.423
47. Vulkanisir ban	Jasa vulkanisir	Buah	3591	3.591

Lanjutan Tabel 6.1.3 / Continued Table 6.1.3

Jenis Industri	Produksi Utama	Satuan	Jumlah Produksi	
			2019	2020
(1)	(2)	(3)	(4)	(5)
48. Barang plastik lainnya	Kantong plastik	Kg	-	3.600
49. Barang dari semen	Ubin semen	M3	368	375
50. Kapur	Kapur tohor	Kg	8.400	8.400
51. Barang dari tanah liat utk keperluan rt	Jun, kendi, priuk, pot bunga	Buah	1.134	1.134
52. Batu bata tanah liat	Batu bata	Buah	16.800.000	17.136.000
53. Genteng tanah liat	Genteng	Buah	365.400.000	369.054.000
54. Barang dari batu utk keperluan rt	Tungku masak	Buah	295	400
55. Barang dari batu utk keperluan lainnya	Batu belah	M3	4.200	4.284
56. Barang galian bukan logam	Tepung batu	Kg	8.400	8.820
57. Alat pertanian dari logam	Cangkul, sabit, pisau	Buah	14.175	14.883
58. Alat dapur aluminium	Dandang	Buah	-	
59. Reparasi jam	Bengkel	Buah	158	158
60. Reparasi sepeda motor	Bengkel	Buah	893	910
61. Reparasi radio/elektro	Bengkel	Buah	168	193
62. Strom accu	Bengkel	Buah	147	150
63. Genteng dari kaca	Genteng kaca	Buah	2.772	2.772
64. Bengkel las	Bengkel	Buah	1.176	1.188

Sumber : Dinas Perindustrian, Perdagangan, Pertambangan dan Energi
 Source : Industry, Trade, Mining and Power Service of Grobogan Regency

<https://grobogankab.bps.go.id>

Tabel 6.3.1
 Jumlah Pelanggan dan Air yang Dipakai dari
 PDAM Kabupaten Grobogan Menurut Jenis dan Bulan, 2020
*Number of Water Customer and Water Used from
 PDAM Grobogan Regency by Kinds and Month, 2020*

Bulan	Jumlah Pelanggan			Jumlah Air yg Dipakai (m ³)
	Sambungan RT (SR)	Hidran Umum (HU)	Lainnya	
(1)	(2)	(3)	(4)	(5)
01. Januari	28.859	41	1.466	373.821
02. Pebruari	28.800	41	1464	392.057
03. Maret	29.008	42	1.468	385.507
04. April	28.995	42	1.471	411.861
05. Mei	28.996	42	1.472	399.932
06. Juni	28.985	42	1.473	440.671
07. Juli	28.963	42	1.469	439.885
08. Agustus	28.951	41	1.477	460.842
09. September	27.398	40	1.472	445.764
10. Oktober	29.478	40	1.475	433.943
11. Nopember	29.546	40	1.481	425.001
12. Desember	28.669	40	1.507	404.672
Jumlah	28.669	40	1.507	5.013.956
2019	30.306	47	1.493	4.596.214
2018	28.186	47	1.408	4.720.667
2017	26.457	51	1.407	4.808.041
2016	27.013	51	1.396	4.861.389

Sumber : PDAM Kabupaten Grobogan
 Source : PDAM of Grobogan Regency

Tabel
Table 6.3.2

Jumlah Pelanggan dan Air yang Dipakai dari
PDAM Kabupaten Grobogan Menurut Kecamatan, 2020
*Number of Water Costumer and Water Used from
PDAM Grobogan Regency by Subdistrict, 2020*

Kecamatan	Jumlah Pelanggan (SR, HU dan Lainnya)	Jumlah Air yg Dipakai (m3)
(1)	(2)	(3)
01. Kedungjati	0	0
02. Karangrayung	0	0
03. Penawangan	21	1.329
04. Toroh	2.306	224.963
05. Geyer	826	113.905
06. Pulokulon	1.006	119.306
07. Kradenan	1.052	107.153
08. Gabus	447	69.418
09. Ngaringan	560	91.809
10. Wirosari	1.089	186.824
11. Tawangharjo	982	176.831
12. Grobogan	1.447	241.071
13. Purwodadi	15.895	3.037.058
14. Brati	1.764	212.337
15. Klambu	115	16.305
16. Godong	767	125.585
17. Gubug	307	44.717
18. Tegowanu	645	93.233
19. Tanggunharjo	977	152.112
Jumlah	30.216	5.013.956
2019	31.846	4.596.214
2018	29.461	4.720.667
2017	27.915	4.808.041
2016	28.460	4.861.389

Sumber : PDAM Kabupaten Grobogan
Source : PDAM of Grobogan Regency

Tabel
Table 6.4.3

Banyaknya Peralatan dan Perlengkapannya yang Ditera
Ulang Menurut Kecamatan di Kabupaten Grobogan, 2020
*Number of Equipment and Provisien be New Printed
by Subdistrict in Grobogan Regency, 2020*

Kecamatan	Pemilik	Ukuran	Takaran	Timbangan
(1)	(2)	(3)	(4)	(5)
01. Kedungjati	-	0	-	0
02. Karangrayung	-	11	-	0
03. Penawangan	-	0	-	3
04. Toroh	-	25	-	14
05. Geyer	-	17	-	0
06. Pulokulon	-	0	-	0
07. Kradenan	-	14	-	5
08. Gabus	-	8	-	0
09. Ngaringan	-	20	-	5
10. Wirosari	-	9	-	6
11. Tawangharjo	-	7	-	2
12. Grobogan	-	19	-	41
13. Purwodadi	-	52	-	33
14. Brati	-	0	-	13
15. Klambu	-	14	-	1
16. Godong	-	14	-	42
17. Gubug	-	24	-	0
18. Tegowanu	-	12	-	1
19. Tanggungharjo	-	0	-	0
Jumlah	-	234	-	163
2019	-	-	-	725
2018	1,443	0	0	1,745
2017	-	-	-	-
2016	1345	0	0	1662

Industri dan Energi

Lanjutan Tabel 6.4.3 / *Continued Table 6.4.3*

Kecamatan	Anak Timbangan	Jumlah	
		UTTP	Rp
(1)	(6)	(7)	(8)
01. Kedungjati	-	0	-
02. Karangrayung	-	11	-
03. Penawangan	-	3	-
04. Toroh	-	39	-
05. Geyer	-	17	-
06. Pulokulon	-	0	-
07. Kradenan	-	19	-
08. Gabus	-	8	-
09. Ngaringan	-	25	-
10. Wirosari	-	15	-
11. Tawangharjo	-	9	-
12. Grobogan	-	60	-
13. Purwodadi	-	85	-
14. Brati	-	13	-
15. Klambu	-	15	-
16. Godong	-	56	-
17. Gubug	-	24	-
18. Tegowanu	-	13	-
19. Tanggunharjo	-	0	-
Jumlah	-	394	-
2019	-	-	-
2018	7,163	8,908	0
2017	-	-	-
2016	7,067	8,727	24,930,000

Tabel
Table 6.4.4

Jumlah Pengadaan Pupuk di Kabupaten Grobogan
Menurut Jenis Pupuk dan Bulan, 2020
*Number of Manure Supply in Grobogan Regency
by Kinds of Manure and Month, 2020*

Bulan	Jenis Pupuk (ton)				
	Urea Pril	SP-36	ZA	Organik	NPK
(1)	(2)	(3)	(4)	(5)	(6)
01. Januari	7.346,00	1.542,50	1.241,00	1.591,00	3.917,50
02. Pebruari	6.656,00	947,50	926,00	1.679,80	3.546,00
03. Maret	8.504,50	956,50	773,50	1.001,20	4.713,00
04. April	8.521,30	962,50	1.064,00	1.460,00	4.752,00
05. Mei	4.463,30	666,50	521,50	1.085,00	2.746,50
06. Juni	4.537,50	499,00	591,00	987,00	3.083,50
07. Juli	3.642,50	179,00	372,50	1.487,00	2.466,50
08. Agustus	2.244,00	690,00	230,50	1.504,00	2.081,00
09. September	3.547,00	219,10	207,50	764,00	1.479,00
10. Oktober	10.519,00	715,70	649,00	1.792,00	3.387,95
11. Nopember	12.603,00	1.534,20	838,50	2.323,40	4.261,15
12. Desember	4.415,90	365,50	679,00	2.075,60	1.985,90
Jumlah	77.000,00	9.728,00	8.094,00	1117.750,00	38.400,00
2019	70.000,00	12.410,00	9.270,00	20.054,00	30.658,00
2018	77.900.000	13.260.000	9.270.000	20.054.000	31.658,00
2017	-	-	-	-	-
2014	59,358	12,666	5,239	12,343	26,095

Sumber : Dinas Perindustrian, Perdagangan, Pertambangan dan Energi
Source : *Industry, Trade, Mining and Power Service of Grobogan Regency*

Tabel
Table 6.4.5

Jumlah Penyaluran Pupuk di Kabupaten Grobogan
Menurut Jenis Pupuk dan Bulan, 2020
*Number of Manure Distribution in Grobogan Regency
by Kinds of Manure and Month, 2020*

Bulan	Jenis Pupuk (ton)				
	Urea Pril	SP-36	ZA	Organik	NPK
(1)	(2)	(3)	(4)	(5)	(6)
01. Januari	7.346,00	1.542,50	1.241,00	1.591,00	3.917,50
02. Pebruari	6.656,00	947,50	926,00	1.679,80	3.546,00
03. Maret	8.504,50	956,50	773,50	1.001,20	4.713,00
04. April	8.521,30	962,50	1.064,00	1.460,00	4.752,00
05. Mei	4.463,30	666,50	521,50	1.085,00	2.746,50
06. Juni	4.537,50	499,00	591,00	987,00	3.083,50
07. Juli	3.642,50	179,00	372,50	1.487,00	2.466,50
08. Agustus	2.244,00	690,00	230,50	1.504,00	2.081,00
09. September	3.547,00	219,10	207,50	764,00	1.479,00
10. Oktober	10.519,00	715,70	649,00	1.792,00	3.387,95
11. Nopember	12.603,00	1.534,20	838,50	2.323,40	4.261,15
12. Desember	4.415,90	365,50	679,00	2.075,60	1.985,90
Jumlah	77.000,00	9.728,00	8.094,00	17.750,00	38.400,00
2019	70.000,00	12.409,50	9.270,00	20.054,00	30.656,00
2018	77.900,00	14,041.00	9,942.50	16,884.24	36,915.00
2017	-	-	-	-	-
2014	73,727.50	12,382.50	6,114.50	9,713.76	33,966.00

Sumber : Dinas Perindustrian, Perdagangan, Pertambangan dan Energi
Source : *Industry, Trade, Mining and Power Service of Grobogan Regency*

Tabel 6.7.1
 Banyaknya Stasiun Pengisian Bahan Bakar Umum (SPBU)
 dan Stasiun Pengisian Bahan Bakar Elpiji (SPBE)
 Menurut Kecamatan di Kabupaten Grobogan, 2018-2020
*Number of General Material Burn Admission Filling and
 Liquid Propane Material Burn Admissin Filling by Subdistrict
 in Grobogan Regency, 2018-2020*

Kecamatan	SPBU			SPBE		
	2018	2019	2020	2018	2019	2020
(1)	(2)	(3)		(4)	(5)	
01. Kedungjati	0	0	0	0	0	0
02. Karangrayung	1	1	1	0	0	0
03. Penawangan	0	0	0	0	0	0
04. Toroh	2	2	2	0	0	0
05. Geyer	1	1	1	0	0	0
06. Pulokulon	0	0	0	0	0	0
07. Kradenan	2	2	2	0	0	0
08. Gabus	1	1	1	0	0	0
09. Ngaringan	2	2	2	0	0	0
10. Wirosari	1	1	1	0	0	0
11. Tawangharjo	1	1	1	0	0	0
12. Grobogan	2	2	2	1	1	1
13. Purwodadi	4	4	4	1	1	1
14. Brati	0	0	0	0	0	0
15. Klambu	0	1	1	0	0	0
16. Godong	2	2	2	0	0	0
17. Gubug	2	2	2	0	0	0
18. Tegowanu	0	0	1	0	0	0
19. Tanggungharjo	0	0	0	0	0	0
Jumlah	21	22	23	2	2	2

Sumber : Dinas Perindustrian, Perdagangan, Pertambangan dan Energi
 Source : *Industry, Trade, Mining and Power Service of Grobogan Regency*

Tabel 6.7.2
 Table Realisasi penyaluran BBM dan Gas Bersubsidi di SPBU dan SPBE di Wilayah Kabupaten Grobogan, 2020
Realization of Distribution Material Burn Oil and Gas Subsidized in SPBU and SPBE Area Grobogan Regency, 2020

Bulan	Minyak Tanah (KL)	Premium (KL)	Solar (KL)	Gas Elpiji (Tabung 3Kg)
(1)	(2)	(3)	(4)	(5)
01. Januari	0	874.643	4.074.418	848.960
02. Pebruari	0	1.090.191	4.586.602	797.460
03. Maret	0	860.271	4.972.565	809.220
04. April	0	1.051.904	4.155.457	873.040
05. Mei	0	1.251.088	3.600.181	909.000
06. Juni	0	1.292.074	4.964.761	863.836
07. Juli	0	1.347.332	5.524.999	917.320
08. Agustus	0	948.229	5.738.506	898.080
09. September	0	523.612	5.639.590	871.080
10. Oktober	0	371.724	5.657.091	907.280
11. Nopember	0	121.130	5.273.611	879.720
12. Desember	0	97.067	4.562.062	929.960
Jumlah		9.751.205	63.311.905	10.504.956
2019	0	11.401.621	64.984.334	10.336.480
2018	0	14.122.907	88.053.933	8.740.840
2017	-	-	-	-
2016	0	12.710.616	79.248.539	7.866.756

Sumber : Dinas Perindustrian, Perdagangan, Pertambangan dan Energi
 Source : *Industry, Trade, Mining and Power Service of Grobogan Regency*

<https://grobogankab.bps.go.id>

Industri dan Energi

Tabel 6.5.1 Jumlah Penerbitan Nomor Induk Berusaha Baru Melalui OSS Menurut Bulan dan Jenis Perusahaan di Kabupaten Grobogan, 2020

Bulan	PT	KOP	CV	FA	PO	BPL	Jumlah
(1)	(2)	(3)	(4)	(5)	(6)	(7)	(8)
01. Januari	3	2	24	0	32	3	64
02. Pebruari	5	5	18	0	73	5	106
03. Maret	8	1	18	0	36	5	68
04. April	5	1	9	0	36	1	52
05. Mei	2	1	8	0	25	2	38
06. Juni	7	0	20	0	16	3	46
07. Juli	1	3	18	0	135	4	161
08. Agustus	5	2	18	0	206	6	237
09. September	7	3	21	0	454	5	490
10. Oktober	1	0	17	0	1341	3	1362
11. Nopember	3	1	19	0	965	1	989
12. Desember							
Jumlah	47	19	190	0	3319	38	3613

Sumber : Dinas Penanaman Modal dan Pelayanan Terpadu Satu Pintu Kabupaten Grobogan

Tabel 6.5.2 Realisasi Penerbitan izin Berusaha Baru melalui OSS Menurut Bulan dan Jenis Perusahaan di Kabupaten Grobogan, 2020

Bulan	Perusahaan Besar	Perusahaan Menengah	Perusahaan Kecil/Mikro	Jumlah
(1)	(2)	(3)	(4)	(5)
01. Januari	1	16	48	65
02. Pebruari	2	9	95	106
03. Maret	0	11	57	68
04. April	1	6	45	52
05. Mei	0	5	33	38
06. Juni	0	10	36	46
07. Juli	1	7	52	60
08. Agustus	2	8	228	238
09. September	0	21	469	490
10. Oktober	0	4	1358	1362
11. Nopember	0	2	987	989
12. Desember				
Jumlah	7	99	3408	3514

Sumber : Dinas Penanaman Modal dan Pelayanan Terpadu Satu Pintu Kabupaten Grobogan

Tabel 6.6.1 Pemasukan dan Pengeluaran Beras Bulog Purwodadi, 2018-2020
 Table Income and Expenditure Rice from Bulog Purwodadi, 2018-2020

Rincian	Jumlah Beras (Kg)		
	2018	2019	2020
(1)	(2)	(3)	(4)
PEMASUKAN			
01. Sisa stok tahun sebelumnya	17.176.299	16.046.980	7.378.250
02. Pengadaan beras dari dalam daerah	22.159.190	6.350.000	967.549
03. Pengadaan beras dari luar daerah	-	-	-
PENGELUARAN			
01. Penyaluran raskin	6.128.110	-	2.871.315
02. Operasi pasar	6.454.500	1.907.230	3.639.194
03. Penyaluran beras untuk instansi lain	1.000	-	20.000
04. Pemandahan stok ke Bulog daerah lain	8.141.680	10.017.250	1.554.865
05. Cadangan beras pemerintah	18.748	-	-
06. Lain-lain	-	-	-

Sumber : Kantor Bulog Purwodadi
 Source : Bulog Office of Purwodadi

Tabel
Table 6.6.2

Penyaluran Bansos Rastra oleh Kantor Bulog Purwodadi
Menurut Kecamatan di Kabupaten Grobogan, 2018-2020
*Poor Rice Distribution from Bulog Office of Purwodadi
by District in Grobogan Regency, 2018-2020*

Kecamatan	Jumlah Beras (Kg)		
	2018	2019	2020
(1)	(2)	(3)	(4)
01. Kedungjati	215.550	-	107.055
02. Karangrayung	364.500	-	173.115
03. Penawangan	277.650	-	123.435
04. Toroh	409.400	-	171.360
05. Geyer	440.950	-	206.775
06. Pulokulon	607.400	-	239.085
07. Kradenan	379.400	-	186.525
08. Gabus	382.700	-	188.640
09. Ngaringan	454.800	-	201.195
10. Wirosari	424.600	-	199.665
11. Tawangharjo	249.100	-	122.895
12. Grobogan	420.250	-	220.905
13. Purwodadi	328.200	-	148.455
14. Brati	200.850	-	92.025
15. Klambu	161.550	-	75.330
16. Godong	264.500	-	113.850
17. Gubug	264.150	-	122.400
18. Tegowanu	198.650	-	99.270
19. Tanggunharjo	164.700	-	79.335
Jumlah	6.208.900	-	2.871.315

Sumber : Kantor Bulog Purwodadi
Source : *Bulog Office of Purwodadi*

(Data tahun 2019 tidak tersedia karena tidak ada penyaluran Bansos Rastra dan beralih ke Bantuan Pangan Non Tunai (BPNT))

BAB VII TRANSPORTASI DAN PARIWISATA **CHAPTER VII TRANSPORT AND TOURISM**

7.1 Panjang Jalan

Salah satu faktor untuk dapat meningkatkan perekonomian adalah sarana dan prasarana angkutan, dan jalan darat memegang peran yang penting dalam faktor perekonomian tersebut. Semakin baik kondisi jalan yang ada semakin baik roda perekonomian berputar. Panjang jalan yang tersedia juga berpengaruh terhadap daerah-daerah yang dapat ditempuh yang pada akhirnya juga mendorong perekonomian semakin meningkat.

Panjang jalan kabupaten di Kabupaten Grobogan mencapai 890,010 km. Pada tahun 2020 kondisinya baik mencapai 370,131 km dan sedang 80,070 km. Tetapi selain itu tercatat juga bahwa 196,210 km jalan kabupaten rusak dan 243,599 km rusak berat.

7.2 Hotel

Salah satu kegiatan ekonomi yang sampai saat ini perlu terus ditingkatkan di Kabupaten Grobogan adalah sektor pariwisata. Keberhasilan dalam bidang kepariwisataan dicerminkan dengan meningkatnya arus kunjungan wisata.

Untuk menunjang kegiatan pariwisata diperlukan jasa akomodasi dan hotel yang memadai baik dari segi jumlah maupun fasilitas yang dimiliki. Jumlah hotel yang ada di Kabupaten Grobogan pada tahun 2020 sebanyak 18 hotel dengan

7.1 Long Road

One of the factors to be able to boost the economy is transportation infrastructure, and road holding an important role in the economy factor. The better the condition of the existing road, the better the economy going. The length of roads is available also affect areas that can be reached, which in turn also stimulate the economy increased.

Length of local roads in Grobogan Regency reached 890,010 km. In year 2020 reached 370,131 km in good condition and 80.070 km in medium condition. But in addition it was noted also that the 196,210 km of local roads damaged and heavily damaged 243,599 km.

7.2 Hotel

One of the economic activities which until now needs to be improved in Grobogan Regency is the tourism sector. Success in the field of tourism is reflected by the increased flow of tourist visits.

Support the activities required for tourism and hotel accommodation services are inadequate both in terms of quantity and owned facilities. The number of hotels in Grobogan regency in year 2020 as many as 18 hotels with room number 701 and the number of beds as much as 1284.

jumlah kamar 701 dan jumlah tempat tidur sebanyak 1284.

7.3 Pariwisata

Obyek wisata yang ada di Kabupaten Grobogan antara lain goa lawa/goa macan, bleduk kuwu, sendang coyo, sendang keyongan dan waduk kedung ombo. Jumlah pengunjung obyek wisata bleduk kuwu pada tahun 2019 mencapai 27.492 orang dan obyek wisata goa lawa/goa macan sebanyak 2.565 orang. Sedangkan obyek wisata waduk kedung ombo, sendang coyo dan sendang keyongan tidak dikelola oleh pemerintah daerah.

7.3 Tourism

Attractions in Grobogan Regency among others cave lawa/cave tiger, bleduk kuwu, coyo spring, keyongan spring and kedung ombo reservoirs. The number of visitors bleduk kuwu tourism in year 2019 reached 27.492 people and a tourist attraction cave lawa/cave tiger as much as 2.565 people. While tourism kedung ombo reservoirs, coyo spring and keyongan spring not managed by local governments.

Gambar 7.1 Kondisi Jalan Kabupaten di Wilayah Kabupaten Grobogan Tahun 2020

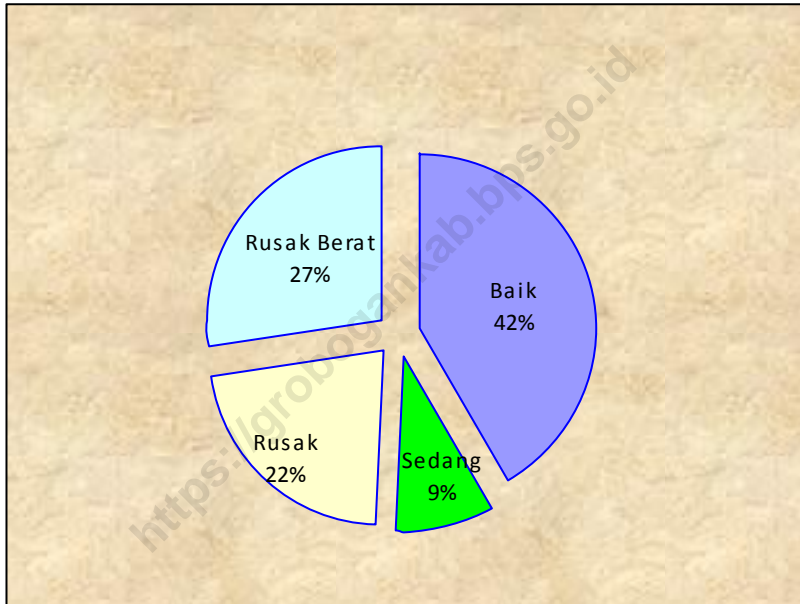

Tabel 7.1.1
 Panjang Jalan Provinsi di bawah BPT Bina Marga Wilayah Semarang di Wilayah Kabupaten Grobogan dirinci Menurut Ruas, Kecamatan yang Dilalui dan Kondisi Jalan Keadaan Akhir Tahun 2020 (Km)
Length of Provincial roads under BPT Higways in the District of Semarang Area Grobogan Regency Specified by Ruas, Trough Which the District and State Road Condition at End of Year 2020 (Km)

Jurusan	No. Ruas	Kecamatan yg Dilalui	Panjang Ruas (Km)	Kondisi			
				Baik	Sedang	Rusak Ringan	Rusak Berat
(1)	(2)	(3)	(4)	(5)	(6)	(7)	(8)
Tegowanu-Godong	127	Tegowanu, Gubug, Godong	21.730	11.258	10.472	0	0
Jumlah							
2018							
2017							
2016							

Sumber : Balai Pelaksana Teknis Bina Marga Wilayah Semarang
 Source : *Technical Implementing Hall Bina Marga Semarang Region*

Tabel
Table 7.1.2 Panjang Jalan Provinsi di bawah BPT Bina Marga Wilayah Semarang di Wilayah Kabupaten Grobogan Menurut Tahun 2018 dan 2020 (Km)
Length of Provincial roads under BPT Highways in the District of Semarang Area Grobogan Regency Specified by Condition at End of Year 2018 and 2020 (Km)

Keadaan	2018	2020
(1)	(2)	(3)
JENIS PERMUKAAN		
a. Diaspal	39.544	36.544
b. Kerikil		
c. Tanah		
d. Rigid		
e. Tidak dirinci	171.516	174.516
JUMLAH		
KONDISI JALAN		
a. Baik	167.148	171.648
b. Sedang	43.912	39.412
c. Rusak		
d. Rusak berat		
JUMLAH		
KONDISI JALAN		
a. Kelas I		
b. Kelas II		
c. Kelas III		
d. Kelas III A		
e. Kelas III B		
f. Kelas III C		
g. Kelas tidak dirinci		
JUMLAH	211.060	211.060

Sumber : Balai Pelaksana Teknis Bina Marga Wilayah Semarang
Source : *Technical Implementing Hall Bina Marga Semarang Region*

Tabel 7.1.3
Panjang Jalan Provinsi di bawah BPT Bina Marga Wilayah Purwodadi di Wilayah Kabupaten Grobogan dirinci Menurut Ruas, Kecamatan yang Dilalui dan Kondisi Jalan Keadaan Akhir Tahun 2020 (Km)
Length of Provincial roads under BPT Highways in the District of Purwodadi Area Grobogan Regency Specified by Ruas, Trough Which the District and State Road Condition at End of Year 2020 (Km)

Jurusan	No. Ruas	Kecamatan yg Dilalui	Panjang Ruas (Km)	Kondisi		
				Baik	Sedang	Rusak
(1)	(2)	(3)	(4)	(5)	(6)	(7)
Godong-Purwodadi	128	Godong, Penawangan, Purwodadi	14 290	11 690	2 600	-
Jl. A Yani	128K11	Purwodadi	0,670	0,670	-	-
Purwodadi-Wirosari	129	Grobogan, Tawangharjo, Wirosari	20 260	13 060	7 200	-
Wirosari-Kunduran	130	Wirosari, Ngaringan	16 010	13 410	2 600	-
Wirosari-Singget	132	Wirosari, Kradenan, Gabus	19 960	19 110	0,850	-
Sukolilo-Grobogan	212	Grobogan	9 310	6 110	3 200	-
Kuwu-Galeh	214	Kradenan	17 660	11 860	5 800	-
Purwodadi-Geyer	196	Purwodadi, Toroh, Geyer	21 790	19 200	2 590	-
Jl. Diponegoro	196K11	Purwodadi	27 840	26 740	1 100	-
Purwodadi-Klambu	198	Grobogan, Brati, Klambu	4 450	3 950	0,500	-
Jl. R Suprpto	198K11	Purwodadi	3 990	2 490	1 500	-
Jl. S Parman	198K12	Purwodadi	21 410	20 910	0,500	-
Jl. MT Haryono	198K13	Purwodadi	11 690	11 190	0,500	-
Jumlah			189 330	160 390	28 940	0,000

Sumber : Balai Pelaksana Teknis Bina Marga Wilayah Purwodadi
 Source : *Technical Implementing Hall Bina Marga Purwodadi Region*

Tabel
Table 7.1.4

Panjang Jalan Kabupaten Menurut Kondisi Jalan dan
Kecamatan di Kabupaten Grobogan, 2020 (Km)
*Regency Road Length by Road Condition and
Subdistrict in Grobogan Regency, 2020 (Km)*

Kecamatan	Kondisi Jalan				Jumlah
	Baik	Sedang	Rusak	Rusak Berat	
(1)	(2)	(3)	(4)	(5)	(6)
01. Kedungjati	32,970	0,00	100	8.130	41,20
02. Karangrayung	31,60	0,90	3,58	4,50	40,58
03. Penawangan	48,04	2,53	3,73	6,13	60,43
04. Toroh	64,39	7,20	13,96	14,13	99,67
05. Geyer	39,29	2,13	17,61	15,28	74,31
06. Pulokulon	59,55	2,63	10,35	5,75	78,28
07. Kradenan	23,45	2,30	3,07	1,20	30,02
08. Gabus	32,64	0,30	6,68	5,41	45,03
09. Ngaringan	36,24	0,40	6,04	8,00	50,68
10. Wirosari	36,21	0,60	6,31	6,85	49,97
11. Tawangharjo	12,83	4,60	5,58	9,59	32,60
12. Grobogan	27,41	4,62	2,60	4,50	39,13
13. Purwodadi	74,59	4,00	6,06	3,87	88,52
14. Brati	27,78	1,10	6,17	3,85	38,90
15. Klambu	8,24	0,50	5,04	4,14	17,92
16. Godong	39,21	3,30	3,90	2,21	48,62
17. Gubug	29,15	2,20	2,92	4,61	38,88
18. Tegowanu	22,12	2,50	4,52	0,20	29,34
19. Tanggungharjo	12,47	0,43	0,80	0,00	13,70
Jumlah	661 813	42 234	112 507	101 223	917 777

Sumber : Balai Pelaksana Teknis Bina Marga Wilayah Purwodadi
Source : *Technical Implementing Hall Bina Marga Purwodadi Region*

Tabel 7.1.5 Panjang Jalan Provinsi dibawah BPT Bina Marga Wilayah Purwodadi di Wilayah Kabupaten Grobogan Menurut Keadaan tahun 2018-2020 (km)
Length of Provincial roads under BPT Higways in the District of Purwodadi Area in Grobogan Regency by Road Condition, 2018-2020 (km)

Keadaan	2018	2020
(1)	(2)	(3)
JENIS PERMUKAAN		
a. Diaspal	40 051	61 341
b. Kerikil	120 989	127 989
c. Tanah	0,000	0,000
d. Rigid	0,000	0,000
e. Tidak dirinci	0,000	0,000
JUMLAH	161 040	189 330
KONDISI JALAN		
f. Baik	142 336	153 591
g. Sedang	12 178	35 739
h. Rusak	0,000	0,000
i. Rusak berat	0,000	0,000
JUMLAH	161 040	189 330
KONDISI JALAN		
j. Kelas I	0,000	0,000
k. Kelas II	0,000	0,000
l. Kelas III	161 040	189 330
m. Kelas III A	0,000	0,000
n. Kelas III B	0,000	0,000
o. Kelas III C	0,000	0,000
p. Kelas tidak dirinci	0,000	0,000
JUMLAH	161 040	189 330

Sumber : Balai Pelaksana Teknis Bina Marga Wilayah Purwodadi
 Source : *Technical Implementing Hall Bina Marga Purwodadi Region*

Tabel
Table 7.1.6

Panjang Jalan Kabupaten Menurut Keadaan
tahun 2018-2020 (km)
*Regency Road Length by Road Condition
in Grobogan Regency, 2018-2020*

Keadaan	Status Jalan Kabupaten	
	2018	2020
(1)	(2)	(3)
JENIS PERMUKAAN		
a. Aspal	271 310	154 741
b. Beton	468 955	661 813
c. Kerikil	-	-
d. Tanah	-	-
e. Tidak dirinci	149 745	101 223
JUMLAH	890 010	917 777
KONDISI JALAN		
a. Baik	596 841	661 813
b. Sedang	49 309	42 234
c. Rusak	114 991	112 507
d. Rusak berat	128 870	101 223
JUMLAH	890 010	917 777
KONDISI JALAN		
a. Kelas I	-	-
b. Kelas II	-	-
c. Kelas III	-	-
d. Kelas III A	-	-
e. Kelas III B	-	-
f. Kelas III C	-	-
g. Kelas tidak dirinci	890 010	917 777
JUMLAH	890 010	917 777

Sumber : Balai Pelaksana Teknis Bina Marga Wilayah Purwodadi
Source : *Technical Implementing Hall Bina Marga Purwodadi Region*

Tabel
Table 7.2.1

Jumlah Kendaraan Bermotor yang Terdaftar di Kantor UP3AD
Kabupaten Grobogan Menurut Jenis Kendaraan, 2015-2020
*Number of Motorized Vehicle that Registered in UP3AD Office
of Grobogan Regency by Kinds of Vehicle, 2015-2020*

Jenis Kendaraan	Tahun				
	2015	2016	2017	2018	2020
(1)	(2)	(3)	(4)	(5)	(6)
A Sedan, Jeep, Station Wagon					
1 Tidak Umum					
2 Umum					
3 Pemerintah					
B Bus, Micro Bus					
1 Tidak Umum					
2 Umum					
3 Pemerintah					
C Truck, Pickup					
1 Tidak Umum					
2 Umum					
3 Pemerintah					
D Kendaraan Khusus					
1 Tidak Umum					
2 Pemerintah					
E Sepeda Motor					
1 Tidak Umum					
2 Pemerintah					
Jumlah					

Sumber : UP3AD Kabupaten Grobogan
Source : *UP3AD of Grobogan Regency*

Tabel 7.3.1 Nama Hotel/Losmen/Penginapan, Klasifikasi, Alamat, Jumlah Kamar dan Tempat Tidur Tersedia di Kabupaten Grobogan, 2020
The Hotel's Name, Classification, Address, Total of Rooms and Beds in Grobogan Regency, 2020

Nama Hotel/Losmen	Klasifikasi	Alamat	Jumlah Kamar	Jumlah Tempat Tidur
(1)	(2)	(3)	(4)	(5)
1. Hotel Alam Indah	Melati	Jl Siswomiharjo No 36 Purwodadi Telp (0292) 421449	48	83
2. Hotel Graha Mukti	Melati	Jl Gajah Mada No 8 Purwodadi Telp (0929) 422825	42	42
3. Hotel Griya Laksana	Bintang 1	Jl R Soeprapto No 116 Purwodadi Telp (0929) 421505, 421506, 421507 Fax (0929) 421506	90	189
4. Hotel Purwodadi	Melati	Jl S Parman No 32B Purwodadi Telp (0929) 421184	20	26
5. Losmen Suka Tentrem	Melati	Jl MT Haryono No 109 Purwodadi	6	6
6. Hotel Widoro Kandang	Melati	Jl Gajah Mada Purwodadi Telp (0929) 422853	28	29
7. Losmen Barokah	Melati	Jl Untung Suropati No 4 Wirosari	8	8
8. Hotel Kencana	Melati	Kompleks Ruko Purwodadi Telp (0929) 425049	65	95
9. Hotel Harmoni Indah	Bintang 1	Jl A Yani No 1 Purwodadi	28	28
10. Hotel Kendedes	Melati	Jl Raya Purwodadi-Solo, Toroh	16	16
11. Hotel LC	Melati	Jl P.Puger Karangrejo Grobogan	16	27
Jumlah				

Sumber : BPS Kabupaten Grobogan
 Source : *Statistics of Grobogan Regency*

Tabel
Table 7.3.2

Jumlah Pengunjung dan Pemasukan Obsek Wisata
di Kabupaten Grobogan Menurut Bulan, 2020
*Total Visitor and Income of Tour Place in
Grobogan Regency by Month, 2020*

Bulan	Goa Lawa/Goa Macan		Bleduk Kuwu	
	Pengunjung (orang)	Pemasukan (000 Rp)	Pengunjung (orang)	Pemasukan (000 Rp)
(1)	(2)	(3)	(4)	(5)
01. Januari	195	594000	2603	7809000
02. Pebruari	77	231000	1924	5772000
03. Maret	113	239000	2524	7572000
04. April	109	327000	2445	7335000
05. Mei	138	414000	2667	8001000
06. Juni	55	165000	947	2841000
07. Juli	466	1398000	9433	28297000
08. Agustus	159	477000	1659	4977000
09. September	174	522000	2413	7239000
10. Oktober	202	606000	2539	7617000
11. Nopember	127	381000	1620	8460000
12. Desember	227	681000	4068	12204000
Jumlah	2042	6035000	34842	1081224000

Lanjutan Tabel 7.3.2 / Continued Table 7.3.2

Bulan	Sendang Coyo		Sendang Keyongan	
	Pengunjung (orang)	Pemasukan (000 Rp)	Pengunjung (orang)	Pemasukan (000 Rp)
(1)	(6)	(7)	(8)	(9)
01. Januari	-	-	-	-
02. Pebruari	-	-	-	-
03. Maret	-	-	-	-
04. April	-	-	-	-
05. Mei	-	-	-	-
06. Juni	-	-	-	-
07. Juli	-	-	-	-
08. Agustus	-	-	-	-
09. September	-	-	-	-
10. Oktober	-	-	-	-
11. Nopember	-	-	-	-
12. Desember	-	-	-	-
Jumlah	-	-	-	-

Lanjutan Tabel 7.3.2 / *Continued Table 7.3.2*

Bulan	Kedung Ombo	
	Pengunjung (orang)	Pemasukan (000 Rp)
(1)	(10)	(11)
01. Januari	18460	78213000
02. Pebruari	5881	27808000
03. Maret	7783	36195000
04. April	8050	38077000
05. Mei	7195	33839000
06. Juni	19900	98276000
07. Juli	14901	70034000
08. Agustus	9486	42910000
09. September	-	-
10. Oktober	-	-
11. Nopember	-	-
12. Desember	-	-
Jumlah		
Sumber Source	: Dinas Pemuda, Olah Raga, Kebudayaan dan Pariwisata Kab. Grobogan Youth, Sport, Culture and Tourism Service of Grobogan Regency	

Tabel
Table 7.4.1

Data Operasional PT Pos Indonesia (Persero)
Cabang Kabupaten Grobogan Tahun 2016-2017
*The Operational Data of PT Pos Indonesia (Persero)
Division Grobogan Regency 2016-2017*

Rincian	Kirim		Terima / Bayar	
	2016	2017	2016	2017
(1)	(2)	(3)	(4)	(5)
Surat :	1 399	3240	30 117	22 710
- Kilat	0	0	208 800	163 821
- Biasa/EMS	1 142	1922	766	1 422
Surat Kilat Khusus	36 927	30783	220 340	142 931
Pos Ekspres	37 264	28045	110 170	238 247
Pos Paket	3 823	6211	36 724	31 281
Giro :				
- Pembuatan	114	23118	1 290	28 371
- Besar Uang (000 Rp)	7 638 569	24026055	30 392 790	27 502 745
Wesel Pos Kilat :				
- Pembuatan	10 719	12768	52 319	41 293
- Besar Uang (000 Rp)	33 892 287	35182572	89 682 451	76 423 248
Wesel Pos Luar Negeri				
- Pembuatan	316	271	27 613	25 329
- Besar Uang (000 Rp)	393 372	527096	85 119 816	89 805 891
Bank Tabungan				
- Pembuatan	3 790	12205	3 127	40 517
- Besar Uang (000 Rp)	19 397922	13316456	8 011 398	16 536 622
Pembayaran Pensiun				
- Pembuatan	0	0	82 739	73 127
- Besar Uang (000 Rp)	0	0	109 893 161	109 860 524

Sumber : PT Pos Indonesia (Persero) Cabang Kabupaten Grobogan
Source : PT Pos Indonesia (Persero) Division Grobogan Regency

Tabel 7.4.2
Table

Realisasi Pendapatan PT Pos Indonesia (Persero)
Cabang Kabupaten Grobogan Menurut Bulan 2017
*The Income Realization of PT Pos Indonesia (Persero)
Division Grobogan Regency by Month 2017*

Bulan	Jenis Pendapatan			
	Benda Pos	Paket Pos	Wesel Pos	Giro/Cek Pos
(1)	(2)	(3)	(4)	(5)
01. Januari	14 070 000	41 682 360	42 011 500	116 000
02. Pebruari	450 000	34 270 500	40 008 500	106 000
03. Maret	270 000	37 989 700	38 306 500	27 000
04. April	360 000	40 569 800	38 222 000	93 000
05. Mei	1 605 000	41 697 400	37 535 500	99 000
06. Juni	7 530 000	174 684 336	35 299 500	102 000
07. Juli	19 860 000	58 120 600	36 147 500	39 000
08. Agustus	9 540 000	56 079 200	29 898 000	149 000
09. September	22 050 000	131 306 028	36 604 500	95 000
10. Oktober	11 640 000	48 451 060	34 882 000	77 000
11. Nopember	9 510 000	49 673 700	32 342 000	27 000
12. Desember	6 300 000	55 575 880	32 743 000	20 000
Jumlah	103 185 000	770 100 564	434 000 500	950 000

Lanjutan Tabel 7.4.2 / Continued Table 7.4.2

Bulan	Jenis Pendapatan		
	Pekerjaan Pihak Ketiga	Filately	Non Usaha
(1)	(6)	(7)	(8)
01. Januari	85393381	4 078 000	2 116 961
02. Pebruari	85549836	6 109 000	21 647
03. Maret	86109229	4 318 000	459
04. April	87162011	4 550 000	2 253
05. Mei	87700631	3 465 000	1 586
06. Juni	86893051	0	838
07. Juli	89672937	0	47 160
08. Agustus	88495042	0	1 536 136
09. September	87798538	0	659 342
10. Oktober	84801560	0	9 823
11. Nopember	85249471	0	4 584
12. Desember	85063822	0	1 733
Jumlah	1039889509	22 520 000	4 402 522

Sumber : PT Pos Indonesia (Persero) Cabang Kabupaten Grobogan
 Source : PT Pos Indonesia (Persero) Division Grobogan Regency

Tabel 7.4.3 Banyaknya Kantor Pos Pembantu dan Tenaga Kerja Dibawah PT Pos Indonesia Cabang Kabupaten Grobogan Menurut Kecamatan 2017
Total Sub Post Office and The Employee Under Control of PT Pos Indonesia Division Grobogan Regency by Subdistrict 2017

Kecamatan	Banyaknya	
	Kantor Pos Pembantu	Tenaga Kerja
(1)	(2)	(3)
01. Kedungjati	1	2
02. Karangrayung	1	2
03. Penawangan	0	0
04. Toroh	1	2
05. Geyer	1	2
06. Pulokulon	0	0
07. Kradenan	1	2
08. Gabus	1	2
09. Ngaringan	1	2
10. Wirosari	1	3
11. Tawangharjo	1	1
12. Grobogan	1	2
13. Purwodadi	0	24
14. Brati	0	0
15. Klambu	0	0
16. Godong	1	3
17. Gubug	1	3
18. Tegowanu	1	2
19. Tanggunharjo	0	0
Jumlah	13	52

Sumber : PT Pos Indonesia (Persero) Cabang Kabupaten Grobogan
 Source : *PT Pos Indonesia (Persero) Division Grobogan Regency*

Tabel 7.5.1
 Banyaknya SIM Baru yang Dikeluarkan POLRES Grobogan
 Menurut Jenis SIM dan Bulan, 2017
*Total New/Renew Driving Licence Published of POLRES Grobogan
 According by Kinds Driving License and Month, 2017*

Bulan (1)	Umum			Biasa			C (8)
	A (2)	B.1 (3)	B.2 (4)	A (5)	B.1 (6)	B.2 (7)	
01. Januari	2	92	49	669	108	6	2.306
02. Pebruari	1	77	22	741	106	5	2.280
03. Maret	5	78	36	920	126	4	3.257
04. April	3	85	44	773	89	8	2.848
05. Mei	0	78	37	773	106	4	3.429
06. Juni	1	51	20	559	74	4	2.325
07. Juli	2	104	56	1.008	119	0	4.870
08. Agustus	3	75	40	728	117	4	3.730
09. September	2	58	27	714	97	4	3.103
10. Oktober	4	66	32	689	100	3	3.235
11. Nopember	4	64	27	808	93	7	4.013
12. Desember	2	77	41	809	98	9	3.572
Jumlah	29	905	431	9.191	1.233	58	38.968

Sumber : POLRES Grobogan
 Source : POLRES Grobogan

Tabel 7.5.2
Table

Banyaknya Pelanggaran Kendaraan Bermotor
Menurut Jenisnya dan Bulan, 2017
Number of Vehicle Infraction by Type and Month, 2017

Bulan	SIM	STNK/ Surat2	Lebih Muatan	Keleng- kapan	Kece- patan	Rambu ²	Helm	Jumlah
(1)	(2)	(3)	(4)	(5)	(6)	(7)	(8)	(9)
01. Januari	243	79	130	172	0	1.037	1.071	2.732
02. Pebruari	170	94	151	105	0	1.162	1.220	2.902
03. Maret	107	25	161	125	0	849	1.007	2.113
04. April	271	277	125	112	0	352	854	1.991
05. Mei	605	165	189	249	0	885	1.306	3.399
06. Juni	394	122	158	156	0	491	1.094	2.415
07. Juli	563	211	127	190	0	751	435	2.277
08. Agustus	1.304	434	157	357	0	878	1.262	4.235
09. September	1.512	378	148	522	0	745	962	4.267
10. Oktober	1.376	455	142	494	0	648	1.000	4.115
11. Nopember	1.370	401	139	532	0	1.138	1.283	4.863
12. Desember	635	115	81	272	0	604	616	2.323
Jumlah	8.550	2.756	1.708	3.286	0	9.540	12.110	37.632

Sumber : POLRES Grobogan
Source : POLRES Grobogan

Tabel 7.2.1 Jumlah Kendaraan Bermotor yang Terdaftar di Kantor UP3AD Kabupaten Grobogan Menurut Jenis Kendaraan, 2016-2020
Number of Motorized Vehicle that Registered in UP3AD Office of Grobogan Regency by Kinds of Vehicle, 2016-2020

Jenis Kendaraan	Tahun				
	2016	2017	2018	2019	2020
(1)	(2)	(3)	(4)	(5)	(6)
A Sedan, Jeep, Station Wagon					
1 Tidak Umum	12098	-	13875	21306	18886
2 Umum	156	-	152	147	91
3 Pemerintah	317	-	317	344	346
B Bus, Micro Bus					
1 Tidak Umum	392	-	488	740	653
2 Umum	280	-	311	340	246
3 Pemerintah	5	-	6	11	12
C Truck, Pickup					
1 Tidak Umum	6274	-	6805	9953	8725
2 Umum	1379	-	1205	472	291
3 Pemerintah	46	-	45	14	65
D Kendaraan Khusus					
1 Tidak Umum	12	-	12	1	10
2 Pemerintah	1	-	1	40042	0
E Sepeda Motor					
1 Tidak Umum	271003	-	286297	130614	308420
2 Pemerintah	1205	-	1199	179	820
Jumlah	293168	-	310713	204163	338565

Sumber : UP3AD Kabupaten Grobogan
 Source : UP3AD of Grobogan Regency

Tabel 7.3.2
 Jumlah Pengunjung dan Pemasukan ObseK Wisata
 di KabupatenGroboganMenurutBulan, 2020
*Total Visitor and Income of Tour Place in
 Grobogan Regency by Month,2020*

Bulan	GoaLawa/GoaMacan		BledukKuwu	
	Pengunjung (orang)	Pemasukan (000 Rp)	Pengunjung (orang)	Pemasukan (000 Rp)
(1)	(2)	(3)	(4)	(5)
01. Januari	1.448	4.344	2.856	8.568
02. Pebruari	1.001	3.003	1.533	4.599
03. Maret	852	2.586	841	2.523
04. April	-	-	-	-
05. Mei	-	-	-	-
06. Juni	-	-	-	-
07. Juli	56	168	357	1.071
08. Agustus	225	675	265	795
09. September	764	2.292	1.550	4.650
10. Oktober	926	2.778	1.587	4.761
11. Nopember				
12. Desember				
Jumlah	5.282	15.846	8.989	26.967

Lanjutan Tabel 7.3.2 / *Continued Table 7.3.2*

Bulan	SendangCoyo		Sendang Keyongan	
	Pengunjung (orang)	Pemasukan (000 Rp)	Pengunjung (orang)	Pemasukan (000 Rp)
(1)	(6)	(7)	(8)	(9)
01. Januari				
02. Pebruari				
03. Maret				
04. April				
05. Mei				
06. Juni				
07. Juli				
08. Agustus				
09. September				
10. Oktober				
11. Nopember				
12. Desember				
Jumlah				

Lanjutan Tabel 7.3.2 / Continued Table 7.3.2

Bulan	Kedung Ombo	
	Pengunjung (orang)	Pemasukan (000 Rp)
(1)	(10)	(11)
01. Januari		
02. Pebruari		
03. Maret		
04. April		
05. Mei		
06. Juni		
07. Juli		
08. Agustus		
09. September		
10. Oktober		
11. Nopember		
12. Desember		
Jumlah		

Sumber : Dinas Pemuda, Olah Raga, Kebudayaan dan Pariwisata Kab.Grobogan
 Source : Youth, Sport, Culture and Tourism Service of GroboganRegency

BAB VIII KEUANGAN DAERAH DAN HARGA CHAPTER VIII REGIONS FINANCIAL AND PRICE

8.1 Perbankan

Peranan perbankan sebagai institusi menghimpun dan menyalurkan dana untuk kegiatan perekonomian daerah peranannya sangat penting. Dana yang dikumpulkan dari masyarakat dalam bentuk simpanan giro maupun deposito dari tahun ke tahun terus meningkat.

8.2 Koperasi

Peran Koperasi sebagai penunjang perekonomian di suatu daerah juga sangat penting selain bank. Jumlah Koperasi Unit Desa di Kabupaten Grobogan tahun 2020 sebanyak 24 dengan jumlah anggota sebanyak 72.972. Jenis koperasi Non Koperasi Unit Desa yang ada di Kabupaten Grobogan antara lain Koperasi Serba Usaha sebanyak 66 dengan jumlah anggota 2.698, Koperasi Pertanian sebanyak 64 dengan jumlah anggota 7.017, Koperasi Simpan Pinjam sebanyak 132 dengan jumlah anggota 16.265 dan Koperasi Pegawai Republik Indonesia sebanyak 57 dengan jumlah anggota 10.278.

8.1 Banking

The role of banks as institutions raise and distribute funds for regional economic activity very important role. The funds collected from the public in the form of demand deposits and time deposits from year to year increase.

8.2 Cooperative

Cooperative as a supporting role in a region's economy is also very important in addition to the bank. Number of Village Cooperative Unit in Grobogan Regency year 2020 as many as 24 with 72.972 members. Type cooperative Non Village Unit Cooperatives in Grobogan Regency include Business Multipurpose Cooperative as many as 66 with 2.698 members, Agricultural Cooperative 64 with 7.017 members, Credit Unions 132 with 16.265 members and Employees Cooperative Republic of Indonesia as many as 57 with 10.278 members.

Keuangan Daerah dan Harga

Tabel 8.1.1
Table

Posisi Pemupukan Dana dari Masyarakat Menurut Jenisnya Dana
di PT BPD Jateng Cabang Purwodadi Menurut Bulan, 2020
*The Position of Savings from Saver by Kinds of Savings
at PT BPD Jateng District Purwodadi by Month, 2020*

Bulan	Jenis Dana			Jumlah (000 Rp)
	Deposito (000 Rp)	Tabungan (000 Rp)	Giro (000 Rp)	
(1)	(2)	(3)	(4)	(5)
01. Januari	273.570.059	416.730.587	170.682.175	860.982.821
02. Pebruari	261.431.006	501.988.664	234.064.680	997.484.351
03. Maret	270.585.616	433.083.641	335.719.547	1.039.388.803
04. April	238.578.145	411.983.795	253.075.387	903.637.327
05. Mei	285.160.634	96.801.528	139.605.062	521.567.224
06. Juni	233.333.302	328.140.789	167.873.480	729.347.571
07. Juli	264.660.750	444.367.623	196.085.964	905.114.336
08. Agustus	223.613.490	478.200.802	273.541.931	975.356.223
09. September	274.082.860	472.078.520	314.329.115	1.060.490.496
10. Oktober	318.222.821	480.734.501	205.336.131	1.004.293.454
11. Nopember	298.940.000	485.730.000	253.895.000	1.038.565.000
12. Desember	182.500.000	535.500.000	190.500.000	908.500.000
Jumlah	182.500.000	535.500.000	190.500.000	908.500.000

Sumber : PT BPD Jateng Cabang Purwodadi
Source : PT BPD Jateng District Purwodadi

Tabel 8.1.2
 Table Jumlah Kredit yang Diselesaikan Menurut Jenis Kredit
 di PT BPD Jateng Cabang Purwodadi Menurut Bulan, 2020
*Total Finished Credit by Kinds of Credit at
 PT BPD Jateng District Purwodadi by Month, 2020*

Bulan	Jenis Kredit			Jumlah (000 Rp)
	Investasi (000 Rp)	Modal Kerja (000 Rp)	Konsumsi (000 Rp)	
(1)	(2)	(3)	(4)	(5)
01. Januari	74.610.621	168.046.439	933.704.620	1.176.361.680
02. Pebruari	77.224.730	181.270.463	937.659.903	1.196.155.096
03. Maret	79.541.695	185.977.299	942.944.840	1.208.463.835
04. April	79.687.612	187.950.764	947.069.200	1.214.707.575
05. Mei	79.400.017	187.649.455	945.867.394	1.212.916.866
06. Juni	79.777.184	188.693.614	950.329.133	1.218.799.930
07. Juli	80.411.939	190.525.208	953.368.385	1.224.305.532
08. Agustus	81.883.196	192.064.023	960.327.745	1.234.274.964
09. September	82.704.866	201.850.781	964.260.357	1.248.816.004
10. Oktober	84.828.971	207.372.228	967.298.764	1.259.499.963
11. Nopember	85.000.000	186.270.000	977.410.000	1.248.680.000
12. Desember	84.500.500	188.500.000	981.100.000	1.254.100.000
Jumlah	84.500.500	188.500.000	981.100.000	1.254.100.000

Sumber : PT BPD Jateng Cabang Purwodadi
 Source : PT BPD Jateng District Purwodadi

Keuangan Daerah dan Harga

Tabel 8.1.3
Table

Perkembangan Tabungan di PT BPD Jateng Cabang Purwodadi
Menurut Jumlah Nasabah dan Jumlah Uang Menurut Bulan, 2020
*The Growth Saving at PT BPD Jateng District Purwodadi
By Total Saver and Money by Month, 2020*

Bulan	Tabungan	
	Jumlah Nasabah (Orang)	Jumlah Uang (000 Rp)
(1)	(2)	(3)
01. Januari	60.553	416.730.587
02. Pebruari	61.051	501.988.664
03. Maret	60.621	433.083.641
04. April	60.952	411.983.795
05. Mei	60.529	96.801.528
06. Juni	60.850	328.140.789
07. Juli	61.217	444.367.623
08. Agustus	55.254	478.200.802
09. September	55.113	472.078.520
10. Oktober	55.121	480.734.501
11. Nopember	55.150	485.730.000
12. Desember	55.175	535.500.000
Jumlah	55.175	535.500.000

Sumber : PT BPD Jateng Cabang Purwodadi
Source : PT BPD Jateng District Purwodadi

Tabel 8.4.1
Table

Banyaknya KUD (Koperasi Unit Desa) dan Anggota Menurut Kecamatan dan Jenis Kelamin di Kabupaten Grobogan, 2020
Total KUD (Village Unit Cooperation) and Members by Subdistrict and Sex of Member in Grobogan Regency, 2020

Kecamatan	KUD (Unit)	Anggota		
		Laki-laki	Perempuan	Jumlah
(1)	(2)	(3)	(4)	(5)
01. Kedungjati	1	2816	384	3200
02. Karangrayung	1	1195	272	1467
03. Penawangan	2	4890	1284	6174
04. Toroh	2	4857	163	5020
05. Geyer	1	5129	541	5670
06. Pulokulon	1	355	353	708
07. Kradenan	1	6533	1213	7746
08. Gabus	1	1112	321	1433
09. Ngaringan	1	1365	187	1552
10. Wirosari	1	2032	105	2137
11. Tawangharjo	1	1485	603	2088
12. Grobogan	1	5106	1187	6293
13. Purwodadi	1	1240	10	1250
14. Brati	1	3673	385	4058
15. Klambu	1	1478	202	1680
16. Godong	2	3780	576	4356
17. Gubug	3	6960	687	7647
18. Tegowanu	1	2572	263	2835
19. Tanggunharjo	1	2003	89	2092
Jumlah	24	58.581	8.825	67.406
2019	24	63.811	9.160	72.971
2018	24	63.811	9.160	72.971
2017	-	-	-	-
2016	24	63.811	9.160	72.971

Sumber : Dinas Koperasi, UKM dan PM Kabupaten Grobogan
Source : Cooperative Service UKM and PM Grobogan Regency

Tabel 8.4.2
Table

Banyaknya Koperasi Pertanian (Koptan) dan Anggota Menurut Kecamatan dan Jenis Kelamin di Kabupaten Grobogan, 2020
Total Agricultural Cooperatives and Members by Subdistrict and Sex of Member in Grobogan Regency, 2020

Kecamatan (1)	Koptan (Unit) (2)	Anggota		
		Laki-laki (3)	Perempuan (4)	Jumlah (5)
01. Kedungjati	2	88	12	100
02. Karangrayung	2	191	23	214
03. Penawangan	3	241	32	273
04. Toroh	10	1391	229	1620
05. Geyer	2	261	36	297
06. Pulokulon	3	279	38	317
07. Kradenan	3	451	61	512
08. Gabus	4	394	206	600
09. Ngaringan	2	161	22	183
10. Wirosari	3	238	25	263
11. Tawangharjo	2	87	6	93
12. Grobogan	3	306	42	348
13. Purwodadi	6	394	38	432
14. Brati	2	639	88	727
15. Klambu	4	154	22	176
16. Godong	5	455	110	565
17. Gubug	3	95	13	108
18. Tegowanu	3	143	47	190
19. Tanggunharjo	2	100	14	114
Jumlah	64	6068	1064	7132
2019	63	6.079	1.007	7.086
2018	64	6.036	981	7.017
2017	64	6.036	981	7.017
2016	64	6.036	981	7.017

Sumber : Dinas Koperasi, UKM dan PM Kabupaten Grobogan
Source : Cooperative Service UKM and PM Grobogan Regency

Tabel
Table 8.4.3

Banyaknya Koperasi Serba Usaha (KSU) dan Anggota Menurut Kecamatan dan Jenis Kelamin di Kabupaten Grobogan, 2020
Total Business Solutions Cooperatives and Members by Subdistrict and Sex of Member in Grobogan Regency, 2020

Kecamatan (1)	KSU (Unit) (2)	Anggota		
		Laki-laki (3)	Perempuan (4)	Jumlah (5)
01. Kedungjati	4	79	29	108
02. Karangrayung	2	50	0	50
03. Penawangan	3	60	39	99
04. Toroh	5	113	43	156
05. Geyer	0	0	0	0
06. Pulokulon	5	83	25	108
07. Kradenan	4	62	13	75
08. Gabus	3	57	5	62
09. Ngarigan	1	96	6	102
10. Wirosari	4	305	85	390
11. Tawangharjo	2	102	25	127
12. Grobogan	2	38	42	80
13. Purwodadi	23	690	464	1154
14. Brati	2	31	31	62
15. Klambu	1	20	0	20
16. Godong	7	259	150	409
17. Gubug	4	92	0	92
18. Tegowanu	2	20	6	26
19. Tanggunharjo	3	46	14	60
Jumlah	77	2.203	977	3.180
2019	75	2.954	1.369	4.323
2018	72	2.910	1.310	4.220
2017	-	-	-	-
2016	72	2.042	796	2.838

Sumber : Dinas Koperasi, UKM dan PM Kabupaten Grobogan
 Source : Cooperative Service UKM and PM Grobogan Regency

Tabel 8.4.4
Table

Banyaknya Koperasi Simpan Pinjam (KSP) dan Anggota Menurut Kecamatan dan Jenis Kelamin di Kabupaten Grobogan, 2020
Total Savings and Credit Cooperatives and Members by Subdistrict and Sex of Member in Grobogan Regency, 2020

Kecamatan	KSP (Unit)	Anggota		
		Laki-laki	Perempuan	Jumlah
(1)	(2)	(3)	(4)	(5)
01. Kedungjati	4	45	0	45
02. Karangrayung	4	109	0	109
03. Penawangan	1	20	0	20
04. Toroh	15	411	42	453
05. Geyer	1	30	0	30
06. Pulokulon	4	88	9	97
07. Kradenan	9	182	55	237
08. Gabus	5	215	39	254
09. Ngaringan	2	35	8	43
10. Wirosari	5	632	327	959
11. Tawangharjo	3	68	17	85
12. Grobogan	7	192	71	263
13. Purwodadi	43	14.874	7.418	22.292
14. Brati	5	70	22	92
15. Klambu	1	26	0	26
16. Godong	13	567	225	792
17. Gubug	19	815	542	1357
18. Tegowanu	7	219	14	233
19. Tanggunharjo	3	70	0	70
Jumlah	151	18.668	8.789	27.457
2019	142	17.771	8.059	25.830
2018	140	13.320	3.820	17.140
2017	-	-	-	-
2016	133	12.893	3.426	16.319

Sumber : Dinas Koperasi, UKM dan PM Kabupaten Grobogan
Source : Cooperative Service UKM and PM Grobogan Regency

Tabel
Table 8.4.5

Banyaknya Koperasi Pegawai Republik Indonesia (KPRI) dan Anggota Menurut Kecamatan dan Jenis Kelamin di Kabupaten Grobogan, 2020
Total Cooperative Employee Republic of Indonesia and Members by Subdistrict and Sex of Member in Grobogan Regency, 2020

Kecamatan (1)	KPRI (Unit) (2)	Anggota		
		Laki-laki (3)	Perempuan (4)	Jumlah (5)
01. Kedungjati	1	55	63	118
02. Karangrayung	2	157	140	297
03. Penawangan	1	61	90	151
04. Toroh	2	155	185	340
05. Geyer	2	120	134	254
06. Pulokulon	2	177	183	360
07. Kradenan	2	133	158	291
08. Gabus	2	174	175	349
09. Ngaringan	2	86	105	191
10. Wirosari	3	179	197	376
11. Tawangharjo	2	84	111	195
12. Grobogan	1	93	104	197
13. Purwodadi	27	2050	2480	4530
14. Brati	1	71	71	142
15. Klambu	1	67	74	141
16. Godong	2	182	217	399
17. Gubug	33	168	160	328
18. Tegowanu	1	79	99	178
19. Tanggungharjo	1	65	118	183
Jumlah	88	4.156	4.864	9.020
2019	57	5.090	4.260	9.350
2018	57	5.280	4.919	10.199
2017	-	-	-	-
2016	57	5.310	4.876	10.186

Sumber : Dinas Koperasi, UKM dan PM Kabupaten Grobogan
Source : Cooperative Service UKM and PM Grobogan Regency

Tabel 8.6.1 Target dan Realisasi Pendapatan APBD Kabupaten Grobogan Tahun Anggaran 2020
Table 8.6.1 Target and Realization Income from APBD of Grobogan Regency Consideration Year 2020

Rincian	Target*	Realisasi*	Persentase
(1)	(2)	(3)	(4)
A. Pendapatan Asli Daerah	332.001.227.808,00	239.433.474.005,00	72,12
1 Pendapatan pajak daerah	79.967.500.000,00	77.992.130.887,00	97,53
2 Hasil retribusi daerah	13.986.869.509,00	11.008.485.649,00	78,71
3 Hasil pengelolaan kekayaan daerah yang dipisahkan	15.602.557.667,00	18.761.442.960,00	120,25
4 Lain-lain pendapatan asli daerah yang sah	222.444.300.632,00	131.671.414.509,00	59,19
B. Dana Perimbangan	1.662.550.064.000,00	1.292.775.409.363,00	77,76
1 Dana bagi hasil pajak	30.717.707.000,00	29.846.731.874,00	97,16
2 Dana bagi hasil bukan pajak	11.856.552.000,00	11.119.087.928,00	93,78
3 Dana alokasi umum	115.569.417.3000,00	874.122.027.000,00	75,64
4 Dana alokasi khusus	404.948.897.000,00	312.629.776.561,00	77,20
5. Dana Insentif Daerah	59.332.735.000,00	65.057.786.000,00	109,65
C. Lain-lain Pendapatan Daerah Yang Sah	618.160.869.000,00	511.905.470.534,00	82,81
1 Pendapatan hibah	147.006.800.000,00	99.792.390.000,00	67,88
2 Dana bagi hasil pajak dari provinsi dan pemda lainnya	166.164.004.000,00	109.328.254.034,00	65,80
3 Dana penyesuaian dan otonomi khusus	304.990.065.000,00	302.016.826.500,00	99,03
4 Bantuan keuangan dari provinsi atau pemda lainnya		0,00	768.000.000,00
PENDAPATAN	2.612.712.160.808,00	2.044.114.353.902,00	78,24

*Keterangan : angka sementara

Sumber : DPPKAD Kabupaten Grobogan
 Source : DPPKAD of Grobogan Regency

Tabel 8.6.2 Target dan Realisasi Belanja APBD Kabupaten Grobogan Tahun Anggaran 2020
 Table 8.6.2 Target and Realization Expending from APBD of Grobogan Regency Consideration Year 2020

Rincian	Target*	Realisasi*	Persentase
(1)	(2)	(3)	(4)
A. Belanja Tidak Langsung	1.536.973.997.001,00	1.199.200.197.791,00	78,02
1 Belanja pegawai	964.990.503.690,00	622.094.420.843,00	64,47
2 Belanja bunga	3.500.000.000,00	3.459.104.565,00	98,83
3 Belanja subsidi	649.025.000,00	0,00	
4 Belanja hibah	1.003.80.271.160,00	83.951.492.500,00	83,63
5 Belanja bantuan sosial	29.905.417.000,00	18.839.282.000,00	63,00
<i>Belanja Bagi Hasil kepada Provinsi/Kabupaten/Kota dan Pemerintah Desa</i>	<i>9.395.436.951,00</i>	<i>6.994.390.475,00</i>	<i>74,44</i>
6 Belanja bantuan keuangan kepada provinsi/kab/kota dan pedes	422.565.483.800,00	384.842.262.208,00	91,07
7 Belanja tidak terduga	5.587.859.400,00	79.019.245.200,00	1414,12
B. Belanja Langsung	1.078.111.525.982,00	486.057.340.428,00	45,08
1 Belanja pegawai	99.073.283.350,00	64.918.356.048,00	65,53
2 Belanja barang dan jasa	612.043.153.818,00	293.839.831.266,00	48,01
3 Belanja modal	366.995.088.814,00	127.299.153.114,00	34,69
BELANJA	2.615.085.522.983,00	1.685.257.538.219,00	64,44

Sumber : DPPKAD Kabupaten Grobogan
 Source : DPPKAD of Grobogan Regency

BAB IX PENDAPATAN REGIONAL **CHAPTER IX REGIONAL INCOME**

Produk Domestik Regional Bruto (PDRB) Kabupaten Grobogan yang disajikan secara berkelanjutan memberikan gambaran kinerja ekonomi makro dari waktu ke waktu, sehingga arah perekonomian regional akan lebih jelas. Bagi pengguna data akan lebih memberikan manfaat untuk berbagai kepentingan, evaluasi maupun kajian.

Dalam kurun waktu 2018-2020, PDRB Kabupaten Grobogan Atas Dasar Harga Berlaku terus mengalami peningkatan yaitu Rp 25.407 milyar pada tahun 2018, pada tahun 2019 menjadi Rp 27.278 milyar dan pada tahun 2020 menjadi Rp 27.264 milyar. Sedangkan secara riil, dengan mengeluarkan faktor inflasi, kinerja ekonomi Kabupaten Grobogan yang diukur dengan besarnya PDRB Atas Dasar Harga Konstan 2010, jumlahnya sebesar Rp 18.688 milyar pada tahun 2018, Rp 19.692 milyar pada tahun 2019 dan Rp 19.379 milyar pada tahun 2020.

Pertumbuhan ekonomi merupakan salah satu ukuran dari hasil pembangunan yang dilaksanakan khususnya dalam bidang ekonomi. Pertumbuhan tersebut merupakan gabungan laju pertumbuhan dari berbagai sektor ekonomi yang menggambarkan tingkat perkembangan ekonomi yang terjadi. Pada tahun 2018-2020, pertumbuhan ekonomi Kabupaten Grobogan tertinggi ter

Gross Regional Domestic Product (GRDP) Grobogan presented on an ongoing basis gives an overview of the macro-economic performance over time, so that the direction of the regional economy will be more obvious. For data users will be beneficial for various purposes, evaluation and assessment.

In the period 2018-2020, GDP Grobogan Regency Current Market Prices continued to experience an increase of Rp 25.407 billion in year 2018, in year 2019 to Rp 27.278 billion and in year 2020 to Rp 27.264 billion. Whereas in real terms, by removing the inflation factor, Grobogan economic performance as measured by the size of GDP at constant prices 2010, the amount is Rp 18.688 billion in year 2018, Rp 19.692 billion in year 2019 and Rp. 19.379 billion in year 2020.

Economic growth is one measure of the results construction carried out, especially in the economic field. The growth is a combination rate of growth the various sectors economy that describes level economic development occurs. In year 2018-2020, the highest economic growth Grobogan Regency occurred in year 2018 amounting to 5,83 percent, while in 2019 growth of 5,37 percent.

Economic structure region is determined by magnitude role of

jadi pada tahun 2018 yaitu sebesar 5,83 persen, sedangkan tahun 2019 pertumbuhannya sebesar 5,37 persen. Struktur ekonomi suatu daerah sangat ditentukan oleh besarnya peranan sektor-sektor ekonomi dalam memproduksi barang dan jasa. Secara umum ada tiga sektor yang cukup dominan dalam pembentukan total PDRB atas dasar harga berlaku di Kabupaten Grobogan tahun 2020 yaitu sektor pertanian 28,64 persen, sektor perdagangan besar dan eceran, reparasi mobil dan sepeda motor 19,91 persen dan sektor industri pengolahan 13,70 persen.

economic sectors in producing goods and services. In general, there are three sectors that is quite dominant in the formation of total GDP at current prices in year 2020 Grobogan Regency 28,64 percent of the agricultural sector, wholesale and retail trade, repair of cars and motorcycles 19,91 percent and processing industry sector 13,70 percent.

Tabel 9.1.1 PDRB Kabupaten Grobogan Menurut Lapangan Usaha Atas Dasar Harga Berlaku, 2018-2020 (Jutaan Rupiah)

Table GRDP of Grobogan Regency by Industrial Origin at Current Market Price, 2018-2020 (Million Rupiahs)

Lapangan Usaha	2018	2019	2020
(1)	(2)	(3)	(4)
01. Pertanian, kehutanan dan perikanan	7,492,270.50	7,518,944.81	7,807,904.94
02. Pertambangan dan penggalian	320,270.65	358,185.54	369,166.13
03. Industri pengolahan	3,270,867.21	3,632,925.31	3,734,211.12
04. Pengadaan listrik gas	22,744.91	24,110.63	25,266.56
05. Pengadaan air, pengelolaan sampah, limbah dan daur ulang	11,044.71	11,973.13	12,534.75
06. Konstruksi	1,436,640.45	1,570,385.00	1,444,478.73
07. Perdagangan besar dan eceran, reparasi mobil dan sepeda motor	5,010,053.85	5,549,260.82	5,428,016.13
08. Transportasi dan pergudangan	1,165,022.32	1,312,081.20	966,544.15
09. Penyediaan akomodasi dan makan minum	1,181,351.78	1,327,740.76	1,319,413.49
10. Informasi dan komunikasi	629,542.51	708,722.88	834,197.52
11. Jasa Keuangan dan asuransi	1,094,052.95	1,156,280.44	1,215,736.00
12. Real estate	532,275.61	576,910.89	579,572.84
13. Jasa perusahaan	68,455.76	77,562.70	74,338.62
14. Administrasi pemerintahan, pertahanan dan jaminan	856,591.26	903,533.33	904,892.49
15. Jasa pendidikan	1,329,896.27	1,465,454.96	1,456,775.78
16. Jasa kesehatan dan kegiatan sosial	265,598.24	290,244.58	309,404.19
17. Jasa lainnya	720,374.24	794,204.84	782,189.38
PDRB	25,407,053.22	27,278,521.82	27,264,642.82
Sumber : BPS Kabupaten Grobogan			
Source : Statistics of Grobogan Regency			

Tabel 9.1.2 PDRB Kabupaten Grobogan Menurut Lapangan Usaha Atas Dasar Harga Konstan 2010, 2018-2020 (Jutaan Rupiah)

Table GRDP of Grobogan Regency by Industrial Origin at Constant Market 2000 Price, 2018-2020 (Million Rupiahs)

Lapangan Usaha	2018	2019	2020
(1)	(2)	(3)	(4)
01. Pertanian, kehutanan dan perikanan	5,153,663.82	5,075,560.67	5,191,418.52
02. Pertambangan dan penggalian	201,622.38	220,236.50	223,576.41
03. Industri pengolahan	2,290,245.39	2,494,834.78	2,504,481.53
04. Pengadaan listrik gas	18,870.21	19,965.72	21,093.65
05. Pengadaan air, pengelolaan sampah, limbah dan daur ulang	8,521.84	9,059.32	9,233.59
06. Konstruksi	1,034,496.48	1,092,990.96	1,003,028.18
07. Perdagangan besar dan eceran, reparasi mobil dan sepeda motor	4,022,891.31	4,347,230.21	4,205,503.15
08. Transportasi dan pergudangan	1,003,059.08	1,101,544.34	786,284.54
09. Penyediaan akomodasi dan makan minum	867,601.69	956,007.73	940,730.51
10. Informasi dan komunikasi	640,224.89	713,196.71	832,856.53
11. Jasa Keuangan dan asuransi	744,740.83	773,097.11	808,592.04
12. Real estate	445,455.19	474,781.54	474,227.15
13. Jasa perusahaan	49,657.39	54,716.60	51,284.25
14. Administrasi pemerintahan, pertahanan dan jaminan	598,876.61	621,795.77	616,278.75
15. Jasa pendidikan	853,470.60	915,566.12	903,281.59
16. Jasa kesehatan dan kegiatan sosial	191,232.91	204,689.96	213,517.52
17. Jasa lainnya	563,940.55	617,357.28	594,295.76
PDRB	18,688,571.17	19,692,631.32	19,379,683.67

* Angka sementara

** Angka sangat sementara

Sumber : BPS Kabupaten Grobogan
Source : Statistics of Grobogan Regency

Tabel 9.1.3 Distribusi PDRB Kabupaten Grobogan Menurut Lapangan Usaha Atas Dasar Harga Berlaku, 2018-2020 (Persen)

Table GRDP Distribution of Grobogan Regency by Industrial Origin at Current Market Price, 2018-2020 (Percentage)

Lapangan Usaha	2018	2019	2020
(1)	(2)	(3)	(4)
01. Pertanian, kehutanan dan perikanan	32.77	31.85	30.56
02. Pertambangan dan penggalan	1.26	1.25	1.23
03. Industri pengolahan	11.61	11.87	12.10
04. Pengadaan listrik gas	0.08	0.09	0.09
05. Pengadaan air, pengelolaan sampah, limbah dan daur ulang	0.05	0.05	0.05
06. Konstruksi	5.58	5.57	5.57
07. Perdagangan besar dan eceran, reparasi mobil dan sepeda motor	19.06	19.23	19.72
08. Transportasi dan pergudangan	4.55	4.55	4.79
09. Penyediaan akomodasi dan makan minum	4.41	4.52	4.61
10. Informasi dan komunikasi	2.07	2.07	2.23
11. Jasa Keuangan dan asuransi	4.04	4.19	4.31
12. Real estate	2.10	2.11	2.12
13. Jasa perusahaan	0.25	0.26	0.26
14. Administrasi pemerintahan, pertahanan dan jaminan	3.58	3.61	3.51
15. Jasa pendidikan	5.00	5.09	5.11
16. Jasa kesehatan dan kegiatan sosial	0.99	0.98	1.01
17. Jasa lainnya	2.61	2.72	2.74
PDRB	100,00	100,00	100,00

* Angka sementara

** Angka sangat sementara

Sumber : BPS Kabupaten Grobogan
Source : Statistics of Grobogan Regency

Tabel 9.1.4 Laju Pertumbuhan PDRB Kabupaten Grobogan Atas Dasar Harga Konstan 2010 Menurut Lapangan Usaha Tahun 2018-2020 (Persen) *Growth Rate of Gross Regional Domestic Product at 2010 Constant Market Prices by Industry in Grobogan Regency, 2018-2020 (Percentage)*

Lapangan Usaha	2018	2019	2020
(1)	(2)	(3)	(4)
01. Pertanian, kehutanan dan perikanan	8.34	2.57	2.95
02. Pertambangan dan penggalian	1.06	2.24	3.97
03. Industri pengolahan	5.43	5.29	8.33
04. Pengadaan listrik gas	3.27	5.16	4.72
05. Pengadaan air, pengelolaan sampah, limbah dan daur ulang	1.81	2.78	5.69
06. Konstruksi	4.63	5.59	5.31
07. Perdagangan besar dan eceran, reparasi mobil dan sepeda motor	3.15	4.34	6.40
08. Transportasi dan pergudangan	6.38	7.51	7.00
09. Penyediaan akomodasi dan makan minum	6.50	4.44	7.59
10. Informasi dan komunikasi	8.83	6.84	12.83
11. Jasa Keuangan dan asuransi	7.30	7.85	7.10
12. Real estate	6.15	5.93	5.31
13. Jasa perusahaan	8.21	6.80	6.70
14. Administrasi pemerintahan, pertahanan dan jaminan	4.95	2.91	3.25
15. Jasa pendidikan	6.74	5.73	4.49
16. Jasa kesehatan dan kegiatan sosial	6.27	5.87	8.20
17. Jasa lainnya	3.16	6.50	8.18
PDRB	5.96	4.46	5.65

* Angka sementara

** Angka sangat sementara

Sumber : BPS Kabupaten Grobogan
Source : Statistics of Grobogan Regency

Tabel 9.1.5 Laju Indeks Implisit PDRB Kabupaten Grobogan Menurut Lapangan Usaha Tahun, 2018-2020 (Persen)

Table GRDP Growth of Grobogan Regency GRDP Implicit Index Rate According to business fields, 2018-2020 (Percentage)

Lapangan Usaha	2018	2019	2020
(1)	(2)	(3)	(4)
01. Pertanian, kehutanan dan perikanan	7.23	2.06	1.04
02. Pertambangan dan penggalan	14.79	3.81	3.02
03. Industri pengolahan	5.41	4.58	2.06
04. Pengadaan listrik gas	4.95	8.40	8.33
05. Pengadaan air, pengelolaan sampah, limbah dan daur ulang	2.98	2.58	2.79
06. Konstruksi	4.40	1.88	2.78
07. Perdagangan besar dan eceran, reparasi mobil dan sepeda motor	1.95	4.14	4.49
08. Transportasi dan pergudangan	4.21	0.17	6.72
09. Penyediaan akomodasi dan makan minum	5.09	5.87	2.60
10. Informasi dan komunikasi	-1.80	0.87	3.53
11. Jasa Keuangan dan asuransi	4.03	3.51	4.01
12. Real estate	3.33	2.36	3.07
13. Jasa perusahaan	5.07	4.57	2.82
14. Administrasi pemerintahan, pertahanan dan jaminan	3.92	5.60	2.18
15. Jasa pendidikan	1.20	3.78	4.07
16. Jasa kesehatan dan kegiatan sosial	3.54	1.26	2.57
17. Jasa lainnya	3.01	5.22	1.22
PDRB	4.76	3.11	2.60

* Angka sementara

** Angka sangat sementara

Sumber : BPS Kabupaten Grobogan
Source : Statistics of Grobogan Regency

BAB X PERBANDINGAN KABUPATEN SEKITAR CHAPTER X COMPARISON ABOUT REGENCY

Dilihat dari Peta Provinsi Jawa Tengah, Kabupaten Grobogan terletak diantara dua Pegunungan Kendeng yang membujur dari arah barat ke timur dan berada di bagian timur. Wilayah Grobogan sebelah barat berbatasan dengan Semarang dan Demak, sebelah utara dengan Kudus, Pati dan Blora, sebelah timur dengan Blora dan sebelah selatan berbatasan dengan Ngawi (Jawa Timur), Sragen, Boyolali dan Semarang.

Untuk perbandingan data dengan kabupaten sekitar wilayah Grobogan, berikut ditampilkan data rata rata pengeluaran perkapita sebulan menurut Bank Dunia tahun 2019 dan 2020, Indeks Pembangunan manusia (IPM), komposisi konsumsi masyarakat, kemiskinan dan PDRB

Seen from the map of Jawa Tengah Province, located of Grobogan Regency between two mountains Kendeng stretching from west to east and is located in the eastern part. Grobogan region bordering in west side with Semarang and Demak, north with Kudus, Pati and Blora, east with Blora and south with Ngawi (Jawa Timur), Sragen, Boyolali and Semarang

For a comparison of the data with the regency around of area Grobogan, the following display data population, Human Development Index (HDI), the composition of consumption, poverty and GRDP.

Tabel 10.1.1 Perbandingan Rata-rata Pengeluaran per Kapita Sebulan menurut Distribusi
 Table Pengeluaran Kriteria Bank Dunia , 2019
Comparison Monthly Average Expenditure Per Capita by Expenditure Group, 2019

Kabupaten/Kota <i>Regency/ Municipality</i>	Rata-Pengeluaran per Kapita Sebulan <i>Monthly Average Expenditure Per Capita</i>			
	40 persen penduduk berpendapatan rendah	40 persen penduduk berpendapatan menengah	20 persen penduduk berpendapatan tinggi	Total
(1)	(2)	(3)	(4)	(5)
Boyolali	426,930	853,936	1,904,314	892,062
Sragen	436,677	846,014	1,824,525	879,103
Grobogan	389,707	698,069	1,559,687	746,917
Blora	425,962	826,575	2,014,718	905,797
Pati	510,831	959,816	1,826,717	953,017
Kudus	512,105	921,623	2,007,260	974,624
Demak	576,989	1,033,164	1,947,706	1,033,771
Semarang	482,312	1,047,555	2,013,302	1,015,276

Sumber : BPS Provinsi Jawa Tengah
 Source : *Statistics of Jawa Tengah Province*

Tabel 10.1.2
Table

**Rata-rata Pengeluaran per Kapita Sebulan menurut Pengeluaran Kriteria
Bank Dunia, 2020**
Monthly Average Expenditure Per Capita by Expenditure Group , 2020

Kabupaten/Kota Regency/ Municipality	Rata-Pengeluaran per Kapita Sebulan Monthly Average Expenditure Per Capita			
	40 persen penduduk berpendapatan rendah	40 persen penduduk berpendapatan menengah	20 persen penduduk berpendapatan tinggi	Total
(1)	(2)	(3)	(4)	(5)
Boyolali	472,260	951,640	2,058,353	980,621
Sragen	551,106	1,063,172	2,335,606	1,112,429
Grobogan	400,674	789,555	1,759,801	828,177
Blora	450,708	833,296	1,943,171	902,132
Pati	485,778	998,215	2,225,767	1,038,662
Kudus	529,319	997,445	2,096,445	1,030,180
Demak	631,523	1,120,285	2,023,728	1,105,278
Semarang	509,408	1,065,540	2,187,501	1,066,138

Sumber : BPS Provinsi Jawa Tengah
Source : Statistics of Jawa Tengah Province

Perbandingan Kabupaten Sekitar

Tabel 10.1.3 PDRB Atas Dasar Harga Berlaku Menurut Kabupaten/Kota di sekitar Kabupaten Grobogan (juta rupiah), 2016–2019
Table 10.1.3 GRDP at Current Market Prices by Regency/Municipality in Around Grobogan Regency (million rupiahs), 2016–2019

Kabupaten	2016	2017	2018	2019
(1)	(2)	(3)	(4)	(5)
Kab. Boyolali	25931735.07	27914646.55	30258836.39	32704381.16
Kab. Sragen	29626142.98	32410814.98	35100088.65	37836257.82
Kab. Grobogan	21737317.31	23463543.25	25408837.81	27290973.16
Kab. Blora	19993674.3	21865831.17	24637403.73	25977446.33
Kab. Pati	33830860.22	36790695.26	39907143.58	43063877.28
Kab. Kudus	89931926.9	97163854.2	104056117.1	110514047.1
Kab. Demak	20856882.36	22621049.05	24430555.41	26184083.99
Kab. Semarang	39753756.62	42621419.92	46231705.96	49766569.51

Sumber : BPS Provinsi Jawa Tengah
 Source : Statistics of Jawa Tengah Province

Tabel
Table 10.1.4

Perbandingan Angka Indeks Pembangunan Manusia
Kabupaten Sekitar Kabupaten Grobogan, 2017-2020
*Comparison of Value Human Development Index
Regency About Grobogan Regency, 2017-2020*

Kabupaten	2017	2018	2019	2020
(1)	(2)	(3)	(4)	(5)
Kab. Boyolali	72.64	73.22	73.8	74.25
Kab. Sragen	72.4	72.96	73.43	73.95
Kab. Grobogan	68.87	69.32	69.86	69.87
Kab. Blora	67.52	67.95	68.65	68.84
Kab. Pati	70.12	70.71	71.35	71.77
Kab. Kudus	73.84	74.58	74.94	75
Kab. Demak	70.41	71.26	71.87	72.22
Kab. Semarang	73.2	73.61	74.14	74.1

Sumber : BPS Provinsi Jawa Tengah
Source : *Statistics of Jawa Tengah Province*