

2021

# KOTA TIDORE KEPULAUAN DALAM ANGKA

*Tidore Kepulauan Municipality in Figures*

<https://tikepkota.bps.go.id>



**BADAN PUSAT STATISTIK  
KOTA TIDORE KEPULAUAN**



2021

# **KOTA TIDORE KEPULAUAN DALAM ANGKA**

*Tidore Kepulauan Municipality in Figures*

<https://tikepkota.bps.go.id>

**KOTA TIDORE KEPULAUAN DALAM ANGKA**  
***Tidore Kepulauan Municipality in Figures***  
**2021**

ISSN: 978-602-0971-31-5

No. Publikasi/*Publication Number*: 8272.2003

Katalog /*Catalog*: 1102002.8272

Ukuran Buku/*Book Size*: 14,8 cm x 21 cm

Jumlah Halaman/*Number of Pages* : xxviii + 188 hal/*pages*

Naskah/*Manuscript*:

BPS Kota Tidore Kepulauan

*BPS-Statistics of Tidore Kepulauan Municipality*

Penyunting/*Editor*:

BPS Kota Tidore Kepulauan

*BPS-Statistics of Tidore Kepulauan Municipality*

Desain Kover/*Cover Design*:

Seksi Integrasi Pengolahan dan Diseminasi Statistik

*Section of Integration Processing and Statistics Dissemination*

Ilustrasi Kover/*Cover Illustration*:

BPS Kota Tidore Kepulauan

*BPS-Statistics of Tidore Kepulauan Municipality*

Diterbitkan oleh/*Published by*:

©BPS Kota Tidore Kepulauan

*BPS-Statistics of Tidore Kepulauan Municipality*

Dicetak oleh/*Printed by*:

BPS Kota Tidore Kepulauan

*BPS-Statistics of Tidore Kepulauan Municipality*

Dilarang mengumumkan, mendistribusikan, mengomunikasikan, dan/atau menggandakan sebagian atau seluruh isi buku ini untuk tujuan komersil tanpa izin tertulis dari Badan Pusat Statistik.

*Prohibited to announce, distribute, communicate, and/or copy part or all of this book for commercial purpose without permission from BPS-Statistics Indonesia.*



**KEPALA BPS KOTA TIDORE KEPULAUAN**  
**CHIEF STATISTICIAN OF TIDORE KEPULAUAN MUNICIPALITY**



**Ir. Salahuddin, M.Si**



## KATA PENGANTAR

Publikasi Kota Tidore Kepulauan 2021 merupakan publikasi yang menyajikan berbagai data dan informasi yang berkaitan dengan Kota Tidore Kepulauan. Data yang disajikan pada publikasi ini bersumber dari kegiatan BPS Kota Tidore Kepulauan, instansi pemerintah daerah, dan pihak lainnya di Kota Tidore Kepulauan.

Penyusunan publikasi ini bertujuan untuk memenuhi kebutuhan data yang akan digunakan untuk perencanaan pembangunan. Kami akan terus berusaha untuk memperbanyak keragaman data dan kualitas data yang akan kami sajikan dalam publikasi.

Penghargaan dan ucapan terima kasih kami sampaikan kepada semua pihak yang telah membantu penerbitan publikasi ini terutama kepada Organisasi Perangkat Daerah (OPD) dan pihak swasta yang telah memberikan datanya. Semoga publikasi ini dapat bermanfaat bagi banyak pihak untuk berbagai keperluan. Masukan untuk penerbitan publikasi ini di waktu mendatang sangat kami harapkan.

Tidore , Februari 2021  
Kepala BPS  
Kota Tidore Kepulauan

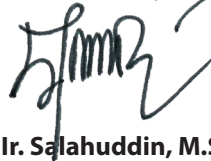

**Ir. Salahuddin, M.Si.**



## **PREFACE**

*Tidore Kepulauan Municipality in Figures 2021 is a publication that presents a variety of data and information relating to Tidore Kepulauan Municipality. The data presented in this publication is sourced from BPS-Statistics of Tidore Kepulauan Municipality, local government agencies and other parties in Tidore Kepulauan Municipality.*

*The preparation of this publications aim to meet the daa requirements that will be used for development planning. We will continue to strive to increase the diversity and the quality of data that we will present in the publication.*

*Our appreciation and gratitude goes to all parties who have assisted in the publication of this publication, especially local government agencies and the private sector which provided the data. Hopefully this publication can be useful for many parties for various purposes. We are looking forward to to you all give us the comments and suggestions for better publication. Thank you.*

*Tidore, February 2021  
Chief Statistician of  
Kota Tidore Municipality*

**Ir. Salahuddin, M.Si.**

## DAFTAR ISI / CONTENTS

	Halaman <i>Page</i>
Kata Pengantar/ <i>Preface</i> .....	v
Daftar Isi/ <i>Contents</i> .....	vii
Daftar Tabel/ <i>List of Tables</i> .....	ix
Daftar Gambar/ <i>List of Figures</i> .....	xxiii
Daftar Singkatan/ <i>List of Abbreviations</i> .....	xxvi
Statistik Kunci/ <i>Key Statistics</i> .....	xxvii
1. Geografi dan Iklim/ <i>Geography and Climate</i> .....	1
2. Pemerintahan/ <i>Government</i> .....	9
3. Penduduk dan Ketenagakerjaan/ <i>Population and Employment</i> .....	25
4. Sosial dan Kesejahteraan Rakyat/ <i>Social and Welfare</i> .....	39
5. Pertanian, Kehutanan, Peternakan, dan Perikanan/ <i>Agriculture, Forestry, Livestock, and Fishery</i> .....	91
6. Industri, Pertambangan, dan Energi/ <i>Industry, Mining, and Energy</i> .....	129
7. Pariwisata/ <i>Tourism</i> .....	135
8. Transportasi dan Komunikasi/ <i>Transportation and Communication</i> .....	139
9. Perbankan, Koperasi, dan Harga-harga/ <i>Banking, Cooperative, dan Prices</i> .....	147
10. Pengeluaran Penduduk/ <i>Population Expenditure</i> .....	153
11. Perdagangan/ <i>Trade</i> .....	161
12. Sistem Neraca Regional/ <i>System of Regional Accounts</i> .....	165
13. Perbandingan Antar Kabupaten/Kota/ <i>Regency/Municipal Comparison</i> .....	179





## DAFTAR TABEL/LIST OF TABLES

Halaman  
Page

<b>1.</b>	<b>GEOGRAFI DAN IKLIM/GEOGRAPHY AND CLIMATE</b>	
<b>1.1</b>	<b>KEADAAN GEOGRAFI</b>	
	<b>GEOGRAPHY CONDITION</b>	
1.1.1	Luas Daerah dan Jumlah Pulau Menurut Kecamatan di Kota Tidore Kepulauan, 2020 <i>Total Area and Number of Islands by Subdistrict in Tidore Kepulauan Municipality, 2020</i> .....	4
1.1.2	Tinggi Wilayah dan Jarak ke Ibukota Kabupaten/Kota Menurut Kecamatan di Kabupaten/Kota Tidore Kepulauan, 2020 <i>Altitude and Distance to the Capital of Regency/Municipality by Subdistrict in Tidore Kepulauan Municipality, 2020</i> .....	6
<b>1.2</b>	<b>KEADAAN IKLIM</b>	
	<b>CLIMATE CONDITION</b>	
1.2.1	Pengamatan Unsur Iklim Menurut Bulan di Kota Tidore Kepulauan, 2020 <i>Observation of Climate Elements By Months at Tidore Kepulauan Municipality, 2020</i> .....	7
<b>2.</b>	<b>PEMERINTAHAN/GOVERNMENT</b>	
<b>2.1</b>	<b>WILAYAH ADMINISTRATIF</b>	
	<b>ADMINISTRATIVE AREA</b>	
2.1.1	Jumlah Desa <sup>1</sup> /Kelurahan Menurut Kecamatan di Kota Tidore Kepulauan, 2016–2020 <i>Number of Villages<sup>1</sup>/Kelurahan by Subdistrict in Tidore Kepulauan Municipality, 2016–2020</i> .....	12
<b>2.2</b>	<b>DEWAN PERWAKILAN RAKYAT DAERAH</b>	
	<b>REGIONAL HOUSE OF REPRESENTATIVE</b>	

2.2.1	Jumlah Anggota Dewan Perwakilan Rakyat Daerah Menurut Partai Politik dan Jenis Kelamin di Kota Tidore Kepulauan, 2020 <i>Number of Regional House of Representatives's Members by Political Parties and Sex in Tidore Kepulauan Municipality 2020 .....</i>	13
<b>2.3</b>	<b>SUMBER DAYA MANUSIA</b> <b>HUMAN RESOURCES</b>	
2.3.1	Jumlah Pegawai Negeri Sipil Menurut Jabatan dan Jenis Kelamin di Kota Tidore Kepulauan, Desember 2019 dan Desember 2020 <i>Number of Civil Servants by Occupation and Sex in Tidore Kepulauan Municipality, December 2019 dan December 2020 .....</i>	14
2.3.2	Jumlah Pegawai Negeri Sipil Menurut Tingkat Pendidikan dan Jenis Kelamin di Kota Tidore Kepulauan, Desember 2019 dan Desember 2020 <i>Number of Civil Servants by Educational Level and Sex in Tidore Kepulauan Municipality, Desember 2019 dan Desember 2020 .....</i>	16
2.3.3	Jumlah Pegawai Negeri Sipil Menurut Tingkat Kepangkatan dan Jenis Kelamin di Kota Tidore Kepulauan, Desember 2019 dan Desember 2020 <i>Number of Civil Servants by Hierarchy and Sex in Tidore Kepulauan Municipality Desember 2019 dan Desember 2020 .....</i>	18
<b>2.4</b>	<b>KEUANGAN PEMERINTAH</b> <b>GOVERNMENT FINANCE</b>	
2.4.1	Realisasi Pendapatan Pemerintah Kota Tidore Kepulauan Menurut Jenis Pendapatan (ribu rupiah), 2016–2019 <i>Actual Tidore Kepulauan Municipal Government Revenues by Kind of Revenues (thousand rupiahs), 2016–2019.....</i>	20
2.4.2	Realisasi Belanja Pemerintah Kota Tidore Kepulauan Menurut Jenis Belanja (ribu rupiah), 2016–2019 <i>Actual Tidore Kepulauan Municipal Government Expenditures by Kind of Expenditures (thousand rupiahs), 2016–2019.....</i>	22
<b>3.</b>	<b>PENDUDUK DAN KETENAGAKERJAAN/</b> <b>POPULATION AND EMPLOYMENT</b>	

**3.1 PENDUDUK**

**POPULATION**

3.1.1 Penduduk, Laju Pertumbuhan Penduduk per Tahun, Distribusi Persentase Penduduk, Kepadatan Penduduk, Rasio Jenis Kelamin Penduduk Menurut Kecamatan di Kota Tidore Kepulauan, 2020  
*Population, Annual Population Growth Rate, Percentage Distribution of Population, Population Density, and Population Sex Ratio by Subdistrict in Tidore Kepulauan Municipality, 2020* ..... 31

**3.2 KETENAGAKERJAAN**

**EMPLOYMENT**

3.2.1 Jumlah Penduduk Berumur 15 Tahun Keatas Menurut Jenis Kegiatan Selama Seminggu yang Lalu dan Jenis Kelamin di Kota Tidore Kepulauan, 2020  
*Population Aged 15 Years and Over by Type of Activity During The Previous Week and Sex in Tidore Kepulauan Municipality, 2020*..... 34

3.2.2 Penduduk Berumur 15 Tahun ke Atas Menurut Pendidikan Tertinggi yang Ditamatkan dan Jenis Kegiatan Selama Seminggu yang Lalu di Kota Tidore Kepulauan, 2020  
*Population 15 Years of Age and Over by Educational Attainment and Type of Activity During the Previous Week Tidore Kepulauan Municipality, 2020*..... 35

3.2.3 Penduduk Berumur 15 Tahun Ke Atas yang Bekerja Selama Seminggu yang Lalu Menurut Status Pekerjaan Utama dan Jenis Kelamin di Kota Tidore Kepulauan, 2020  
*Population 15 Years of Age and Over who Worked During The Previous Week by Main Employment Status and Sex in Tidore Kepulauan Municipality, 2020* ..... 37

**4. SOSIAL DAN KESEJAHTERAAN RAKYAT/SOCIAL AND WELFARE**

**4.1 PENDIDIKAN**

**EDUCATION**

4.1.1	Jumlah Sekolah, Guru, dan Murid Taman Kanak-Kanak (TK) di Bawah Kementerian Pendidikan dan Kebudayaan Menurut Kecamatan di Kota Tidore Kepulauan, 2019/2020 dan 2020/2021 <i>Number of Schools, Teachers, and Pupils in Kindergarten Under The Ministry of Education and Culture by Subdistrict in Tidore Kepulauan Municipality, 2019/2020 and 2020/2021</i> .....	47
4.1.2	Jumlah Sekolah, Guru, dan Murid Raudatul Athfal (RA) di Bawah Kementerian Agama Menurut Kecamatan di Kota Tidore Kepulauan, 2018/2019 dan 2019/2020 <i>Number of Schools, Teachers, and Pupils in Raudatul Athfal (RA) Under The Ministry of Religious Affairs by Subdistrict in Tidore Kepulauan Municipality, 2018/2019 and 2019/2020</i> .....	50
4.1.3	Jumlah Sekolah, Guru, dan Murid Sekolah Dasar (SD) di Bawah Kementerian Pendidikan dan Kebudayaan Menurut Kecamatan di Kota Tidore Kepulauan, 2019/2020 dan 2020/2021 <i>Number of Schools, Teachers, and Pupils in Primary Schools Under The Ministry of Education and Culture by Subdistrict in Tidore Kepulauan Municipality, 2019/2020 and 2020/2021</i> .....	51
4.1.4	Jumlah Sekolah, Guru, dan Murid Madrasah Ibtidaiyah (MI) di Bawah Kementerian Agama Menurut Kecamatan Menurut Kecamatan di Kota Tidore Kepulauan, 2018/2019 dan 2019/2020 <i>Number of Schools, Teachers, and Pupils in Madrasah Ibtidaiyah (MI) Under The Ministry of Religious Affairs by Subdistrict in Tidore Kepulauan Municipality 2018/2019 and 2019/2020</i> .....	54
4.1.5	Jumlah Sekolah, Guru, dan Murid Sekolah Menengah Pertama (SMP) di Bawah Kementerian Pendidikan dan Kebudayaan Menurut Kecamatan di Kota Tidore Kepulauan, 2019/2020 dan 2020/2021 <i>Number of Schools, Teachers, and Pupils in Lower Secondary Schools Under The Ministry of Education and Culture by Subdistrict in Tidore Kepulauan Municipality, 2019/2020 and 2020/2021</i> .....	55
4.1.6	Jumlah Sekolah, Guru, dan Murid Madrasah Tsanawiyah (MTs) di Bawah Kementerian Agama Menurut Kecamatan di Kota Tidore Kepulauan, 2018/2019 dan 2019/2020 <i>Number of Schools, Teachers, and Pupils in Madrasah Tsanawiyah (MTs) Under The Ministry of Religious Affairs by Subdistrict in Tidore Kepulauan Municipality, 2018/2019 and 2019/2020</i> .....	58

4.1.7	Jumlah Sekolah, Guru, dan Murid Sekolah Menengah Atas (SMA) di Bawah Kementerian Pendidikan dan Kebudayaan Menurut Kecamatan di Kota Tidore Kepulauan, 2019/2020 dan 2020/2021 <i>Number of Schools, Teachers, and Pupils in Upper Secondary Schools Under The Ministry of Education and Culture by Subdistrict in Tidore Kepulauan Municipality, 2019/2020 and 2020/2021</i> .....	59
4.1.8	Jumlah Sekolah, Guru, dan Murid Sekolah Menengah Kejuruan (SMK) di Bawah Kementerian Pendidikan dan Kebudayaan Menurut Kecamatan di Kota Tidore Kepulauan, 2019/2020 dan 2020/2021 <i>Number of Schools, Teachers, and Pupils in Vocational High Schools Under The Ministry of Education and Culture by Subdistrict in Tidore Kepulauan Municipality, 2019/2020 and 2020/2021</i> .....	62
4.1.9	Jumlah Sekolah, Guru, dan Murid Madrasah Aliyah (MA) di Bawah Kementerian Agama Menurut Kecamatan di Kota Tidore Kepulauan, 2018/2019 dan 2019/2020 <i>Number of Schools, Teachers, and Pupils in Madrasah Aliyah (MA) Under the Ministry of Religious Affairs by Subdistrict in Tidore Kepulauan Municipality, 2018/2019 and 2019/2020</i> .....	65
4.1.10	Jumlah Desa <sup>1</sup> /Kelurahan yang Memiliki Fasilitas Sekolah Menurut Kecamatan dan Tingkat Pendidikan di Kota Tidore Kepulauan, 2018–2020 <i>Number of Villages<sup>1</sup>/Kelurahan Having Educational Facilities by Subdistrict and Educational Level in Tidore Kepulauan Municipality 2018–2020</i> .....	66
4.1.11	Angka Partisipasi Murni (APM) dan Angka Partisipasi Kasar (APK) Menurut Jenjang Pendidikan di Kota Tidore Kepulauan, 2019 dan 2020 <i>Net Participation Rates and Gross Participation Rates by Educational Level in Tidore Kepulauan Municipality, 2019 and 2020</i> .....	71
4.1.12	Persentase Penduduk Berumur 15 Tahun ke Atas yang Melek Huruf Menurut Kelompok Umur di Kota Tidore Kepulauan, 2019 dan 2020 <i>Percentage of Literate People Aged 15 Years and Over by Age Group in Tidore Kepulauan Municipality, 2019 and 2020</i> .....	72

**4.2 KESEHATAN  
HEALTH**

4.2.1	Jumlah Desa <sup>1</sup> /Kelurahan Yang Memiliki Sarana Kesehatan Menurut Kecamatan di Kota Tidore Kepulauan, 2018–2020 <i>Number of Villages<sup>1</sup>/Kelurahan Having Health Facilities by Subdistrict in Tidore Kepulauan Municipality, 2018–2020</i> .....	73
4.2.2	Jumlah Tenaga Kesehatan Menurut Kecamatan di Kota Tidore Kepulauan, 2020 <i>Number of Health Human Resources by Subdistrict in Tidore Kepulauan Municipality, 2020</i> .....	79
4.2.3	Jumlah Rumah Sakit Umum, Rumah Sakit Khusus, Puskesmas, Klinik Pratama, dan Posyandu Menurut Kecamatan di Kota Tidore Kepulauan, 2019 dan 2020 <i>Number of General Hospital, Specialized Hospital, Public Health Center, Primary Clinic, and Integrated Health Post by Subdistrict in Tidore Kepulauan Municipality, 2019 and 2020</i> .....	81
<b>4.3</b>	<b>AGAMA DAN SOSIAL LAINNYA</b> <b>RELIGION AND OTHER SOCIAL AFFAIRS</b>	
4.3.1	Jumlah Penduduk Menurut Kecamatan dan Agama yang Dianut di Kota Tidore Kepulauan, 2020 <i>Population by Subdistrict and Religion in Tidore Kepulauan Municipality, 2020</i> .....	84
4.3.2	Jumlah Tempat Peribadatan Menurut Kecamatan di Kota Tidore Kepulauan, 2020 <i>Number of Places of Worship by Subdistrict in Tidore Kepulauan Municipality, 2020</i> .....	85
4.3.3	Jumlah Desa <sup>1</sup> /Kelurahan yang Mengalami Bencana Alam <sup>2</sup> Menurut Kecamatan di Kota Tidore Kepulauan, 2018–2020 <i>Number of Villages<sup>1</sup>/Kelurahan that Had Natural Disaster<sup>2</sup> by Subdistrict in Tidore Kepulauan Municipality, 2018–2020</i> .....	86
<b>4.4</b>	<b>KEMISKINAN</b> <b>POVERTY</b>	
4.4.1	Garis Kemiskinan, Jumlah, dan Persentase Penduduk Miskin di Kota Tidore Kepulauan, 2013–2020 <i>Poverty Line, Number, and Percentage of Poor People in Tidore Kepulauan Municipality, 2013–2020</i> .....	89

4.4.2	Indeks Kedalaman Kemiskinan dan Indeks Keparahan Kemiskinan di Kota Tidore Kepulauan, 2013–2020 <i>Poverty Gap Index and Poverty Severity Index in Tidore Kepulauan Municipality, 2013–2020</i> .....	90
<b>5.</b>	<b>PERTANIAN, KEHUTANAN, PETERNAKAN, DAN PERIKANAN/ AGRICULTURE, FORESTRY, LIVESTOCK, AND FISHERY</b>	
<b>5.1</b>	<b>HORTIKULTURA</b>	
	<b>HORTICULTURE</b>	
5.1.1	Luas Panen Tanaman Sayuran Menurut Kecamatan dan Jenis Tanaman di Kota Tidore Kepulauan (ha), 2019 dan 2020 <i>Harvested Area of Vegetables by Subdistrict and Kind of Plant in Tidore Kepulauan Municipality (ha), 2019 and 2020</i> .....	94
5.1.2	Produksi Tanaman Sayuran Menurut Kecamatan dan Jenis Tanaman di Kota Tidore Kepulauan (kuintal), 2019 dan 2020 <i>Production of Vegetables by Subdistrict and Kind of Plant in Tidore Kepulauan Municipality (quintal), 2019 and 2020</i> .....	98
5.1.3	Luas Panen Tanaman Sayuran dan Buah-buahan Semusim Menurut Jenis Tanaman di Kota Tidore Kepulauan (ha), 2017–2020 <i>Harvested Area of Seasonal Vegetables and Fruits by Kind of Plant in Tidore Kepulauan Municipality (ha), 2017–2020</i> .....	102
5.1.4	Produksi Tanaman Sayuran dan Buah-buahan Semusim Menurut Jenis Tanaman di Kota Tidore Kepulauan (kuintal), 2017–2020 <i>Production of Seasonal Vegetables and Fruits by Kind of Plant in Tidore Kepulauan Municipality (quintal), 2017–2020</i> .....	103
5.1.5	Luas Panen Tanaman Biofarmaka Menurut Kecamatan dan Jenis Tanaman di Kota Tidore Kepulauan (m <sup>2</sup> ), 2019 dan 2020 <i>Harvested Area of Medicinal Plants by Subdistrict and Kind of Plant in Tidore Kepulauan Municipality (m<sup>2</sup>), 2019 and 2020</i> .....	104
5.1.6	Produksi Tanaman Biofarmaka Menurut Kecamatan dan Jenis Tanaman di Kota Tidore Kepulauan (kg), 2019 and 2020 <i>Production of Medicinal Plants by Subdistrict and Kind of Plant in Tidore Kepulauan Municipality (kg), 2019 and 2020</i> .....	106



5.1.7	Luas Panen Tanaman Biofarmaka Menurut Jenis Tanaman di Kota Tidore Kepulauan (m <sup>2</sup> ), 2017–2020 <i>Harvested Area of Medicinal Plants by Kind of Plant in Tidore Kepulauan Municipality (m<sup>2</sup>), 2017–2020.....</i>	108
5.1.8	Produksi Tanaman Biofarmaka Menurut Jenis Tanaman di Kota Tidore Kepulauan (kg), 2017–2020 <i>Production of Medicinal Plants by Kind of Plant in Tidore Kepulauan Municipality (kg), 2017–2020 .....</i>	109
5.1.9	Luas Panen Tanaman Hias Menurut Kecamatan dan Jenis Tanaman di Kota Tidore Kepulauan (m <sup>2</sup> ), 2019 and 2020 <i>Harvested Area of Ornamental Plants by Subdistrict and Kind of Plant in Tidore Kepulauan Municipality (m<sup>2</sup>), 2019 and 2020 .....</i>	110
5.1.10	Produksi Tanaman Hias Menurut Kecamatan dan Jenis Tanaman di Kota Tidore Kepulauan (tangkai), 2019 and 2020 <i>Production of Ornamental Plants by Subdistrict and Kind of Plant in Tidore Kepulauan Municipality (stalks), 2019 and 2020 .....</i>	112
5.1.11	Luas Panen Tanaman Hias Menurut Jenis Tanaman di Kota Tidore Kepulauan (m <sup>2</sup> ), 2017–2020 <i>Harvested Area of Ornamental Plants by Kind of Plant in Tidore Kepulauan Municipality (m<sup>2</sup>), 2017–2020.....</i>	114
5.1.12	Produksi Tanaman Hias Menurut Jenis Tanaman di Kota Tidore Kepulauan (tangkai), 2017–2020 <i>Production of Ornamental Plants by Kind of Plant n Tidore Kepulauan Municipality (stalks), 2017–2020.....</i>	115
5.1.13	Produksi Buah-buahan Menurut Kecamatan dan Jenis Tanaman di Kota Tidore Kepulauan (kuintal), 2019 and 2020 <i>Production of Fruits by Subdistrict and Kind of Plant in Tidore Kepulauan Municipality (kuintal), 2019 and 2020.....</i>	116
5.1.14	Produksi Buah-Buahan dan Sayuran Tahunan Menurut Jenis Tanaman di Kota Tidore Kepulauan (kuintal), 2017–2020 <i>Production of Annual Fruits and Vegetables by Kind of Plant in Tidore Kepulauan Municipality (quintal), 2017–2020 .....</i>	120

**5.2 PERKEBUNAN**  
**ESTATE CROPS**

5.2.1	Luas Areal Tanaman Perkebunan Menurut Kecamatan dan Jenis Tanaman di Kota Tidore Kepulauan (ha), 2019 dan 2020 <i>Planted Area of Estate Crops by Subdistrict and Type of Crops in Tidore Kepulauan Municipality (ha), 2019 and 2020</i> .....	121
5.2.2	Produksi Perkebunan Menurut Kecamatan dan Jenis Tanaman di Kota Tidore Kepulauan (ton), 2019 dan 2020 <i>Production of Estate by Subdistrict and Type of Crops in Tidore Kepulauan Municipality (ton), 2019 and 2020</i> .....	125

**6. INDUSTRI, PERTAMBANGAN, DAN ENERGI/  
INDUSTRY, MINING, AND ENERGY**

6.1	Daya Terpasang, Produksi, dan Distribusi Listrik PT. PLN (Persero) pada Cabang/Ranting PLN Sofifi di Kota Tidore Kepulauan, 2020 <i>Installed Electricity Power, Production, and Distribution of PT. PLN (Persero) at PLN Branch Sofifi in Tidore Kepulauan Municipality, 2020.</i> .....	132
6.2	Jumlah Pelanggan Listrik Menurut Tarif dan Daya Terpasang di Kota Tidore Kepulauan, 2020 <i>Number of Electricity Customers by Tariff and Installed Power in Tidore Kepulauan Municipality, 2020</i> .....	133
6.3	Jumlah Pelanggan dan Air yang Disalurkan Menurut Jenis Pelanggan di Kota Tidore Kepulauan, 2020 <i>Number of Customers and Distributed Water by Type of Customers in Tidore Kepulauan Municipality, 2020</i> .....	134

**7. PARIWISATA/TOURISM**

7.1	Jumlah Rumah Makan/Restoran Menurut Kecamatan di Kota Tidore Kepulauan 2017–2020 <i>Number of Restaurants by Subdistrict in Tidore Kepulauan Municipality, 2017–2020</i> .....	138
-----	---	-----

**8. TRANSPORTASI DAN KOMUNIKASI/  
TRANSPORTATION AND COMMUNICATION**

**8.1 TRANSPORTASI**

**TRANSPORTATION**

8.1.1	Panjang Jalan <sup>1</sup> Menurut Tingkat Kewenangan Pemerintahan di Kota Tidore Kepulauan (km), 2018–2020 <i>Length of Roads<sup>1</sup> by Level of Government Authority in Tidore Kepulauan Municipality (km), 2018–2020.....</i>	142
8.1.2	Panjang Jalan Menurut Jenis Permukaan Jalan di Kota Tidore Kepulauan (km), 2018–2020 <i>Length of Roads by Type of Road Surface in Tidore Kepulauan Municipality (km), 2018–2020.....</i>	143
8.1.3	Panjang Jalan Menurut Kondisi Jalan di Kota Tidore Kepulauan (km), 2018–2020 <i>Length of Roads by Condition of Roads in Tidore Kepulauan Municipality (km), 2018–2020.....</i>	144

**8.2 KOMUNIKASI**

**COMMUNICATION**

8.2.1	Jumlah Kantor Pos Pembantu Menurut Kecamatan di Kota Tidore Kepulauan, 2017–2020 <i>Number of Post Offices Subsidiaries by Subdistrict in Tidore Kepulauan Municipality, 2017–2020.....</i>	145
-------	--	-----

**9. PERBANKAN, KOPERASI, DAN HARGA-HARGA/  
BANKING, COOPERATIVE, AND PRICES**

9.1	Jumlah Koperasi Aktif Menurut Kecamatan di Kota Tidore Kepulauan, 2017–2020 <i>Number of Active Cooperative by Subdistrict in Tidore Kepulauan Municipality, 2017–2020.....</i>	150
9.2	Jumlah Koperasi Menurut Jenis Koperasi dan Kecamatan di Kota Tidore Kepulauan, 2019 <i>Number of Cooperative by Kind of Cooperative and Subdistrict in Tidore Kepulauan Municipality, 2019.....</i>	151

**10. PENGELUARAN PENDUDUK/POPULATION EXPENDITURE**

10.1	Rata-rata Pengeluaran per Kapita Sebulan Menurut Kelompok Komoditas (rupiah) di Kota Tidore Kepulauan, 2019 dan 2020 <i>Monthly Average Expenditure per Capita by Commodity Group (rupiahs) in Tidore Kepulauan Municipality, 2019 and 2020</i> .....	157
10.2	Persentase Pengeluaran per Kapita Sebulan Menurut Kelompok Komoditas di Kota Tidore Kepulauan, 2019 dan 2020 <i>Percentage of Monthly Expenditure per Capita by Commodity Group in Tidore Kepulauan Municipality, 2019 and 2020</i> .....	158
10.3	Persentase Penduduk Menurut Golongan Pengeluaran Per Kapita Sebulan di Kota Tidore Kepulauan, 2020 <i>Percentage of Population by Per Capita Spending Group a Month in Tidore Kepulauan Municipality, 2020</i> .....	159
<b>11.</b>	<b>PERDAGANGAN/TRADE</b>	
11.1	Jumlah Sarana Perdagangan Menurut Jenisnya di Kota Tidore Kepulauan, 2017–2020 <i>Number of Trading Facilities by Type of Facility in Tidore Kepulauan Municipality, 2017–2020</i> .....	163
<b>12.</b>	<b>SISTEM NERACA REGIONAL/SYSTEM OF REGIONAL ACCOUNTS</b>	
12.1.	Produk Domestik Regional Bruto Atas Dasar Harga Berlaku Menurut Lapangan Usaha di Kota Tidore Kepulauan (miliar rupiah), 2016–2020 <i>Gross Regional Domestic Product at Current Market Prices by Industry in Tidore Kepulauan Municipality (billion rupiahs), 2016–2020</i> .....	168
12.2	Produk Domestik Regional Bruto Atas Dasar Harga Konstan 2010 Menurut Lapangan Usaha di Kota Tidore Kepulauan (miliar rupiah), 2016–2020 <i>Gross Regional Domestic Product at 2010 Constant Market Prices by Industry in Tidore Kepulauan Municipality (billion rupiahs), 2016–2020</i> .....	170

12.3	<p>Distribusi Persentase Produk Domestik Regional Bruto Atas Dasar Harga Berlaku Menurut Lapangan Usaha di Kota Tidore Kepulauan, 2016–2020 <i>Percentage Distribution of Gross Regional Domestic Product at Current Market Prices by Industry in Tidore Kepulauan Municipality, 2016–2020</i>.....</p>	172
12.4	<p>Laju Pertumbuhan Produk Domestik Regional Bruto Atas Dasar Harga Konstan 2010 Menurut Lapangan Usaha di Kota Tidore Kepulauan (persen), 2016–2020 <i>Growth Rate of Gross Regional Domestic Product at 2010 Constant Market Prices by Industry in Tidore Kepulauan Municipality (percent), 2016–2020</i>.....</p>	174
12.5	<p>Produk Domestik Regional Bruto Atas Dasar Harga Berlaku Menurut Jenis Pengeluaran di Kota Tidore Kepulauan (miliar rupiah), 2016–2020 <i>Gross Regional Domestic Product at Current Market Prices by Type of Expenditure in Tidore Kepulauan Municipality (billion rupiahs), 2016–2020</i>.....</p>	176
12.6	<p>Produk Domestik Regional Bruto Atas Dasar Harga Konstan 2010 Menurut Jenis Pengeluaran di Kota Tidore Kepulauan (miliar rupiah), 2016–2020 <i>Gross Regional Domestic Product at 2010 Constant Market Prices by Type of Expenditure in Tidore Kepulauan Municipality (billion rupiahs), 2016–2020</i>.....</p>	177
<b>13.</b>	<b>PERBANDINGAN ANTAR KABUPATEN/ KOTA/ REGENCY/MUNICIPAL COMPARISON</b>	
13.1	<p>Jumlah Penduduk Menurut Kabupaten/Kota di Provinsi Maluku Utara (ribu), 2016–2020 <i>Population by Regency/Municipality in Maluku Utara Province (thousand), 2016–2020</i>.....</p>	183

13.2	Laju Pertumbuhan Produk Domestik Regional Bruto Atas Dasar Harga Konstan 2010 Menurut Kabupaten/ Kota di Provinsi Maluku Utara (persen), 2016–2020 <i>Rate of Growth of Gross Regional Domestic Products at Constant 2010 Prices by Regency/Municipality in Maluku Utara Province (percent), 2016–2020</i> .....	184
13.3	Jumlah Penduduk Miskin Menurut Kabupaten/ Kota di Provinsi Maluku Utara (ribu), 2016–2020 <i>Number of Poor Population by Regency/Municipality in Maluku Utara Province (thousand), 2016–2020</i> .....	185
13.4	Indeks Pembangunan Manusia Menurut Kabupaten/ Kota di Provinsi Maluku Utara, 2016–2020 <i>Human Development Index by Regency/Municipality in Maluku Utara Province, 2016–2020</i> .....	186



## DAFTAR GAMBAR/LIST OF FIGURES

	Halaman Page
3.1 Piramida Penduduk Kota Tidore Kepulauan, 2020 <i>Population Pyramid of Tidore Kepulauan Municipality, 2020</i> .....	29
3.2 Persentase Penduduk Berumur 15 Tahun Keatas Menurut Jenis Kegiatan Selama Seminggu yang Lalu di Kota Tidore Kepulauan, 2020 <i>Percentage Aged 15 Years and Over by Type of Activity During The Previous Week in Tidore Kepulauan Municipality, 2020</i> .....	30
4.1 Angka Partisipasi Murni dan Angka Partisipasi Kasar Kota Tidore Kepulauan, 2020 <i>Net Enrollment Rate and Gross Enrollment Rate of Tidore Kepulauan Municipality, 2020</i> .....	45
4.2 Persentase Penduduk Miskin Kota Tidore Kepulauan, 2013-2020 <i>Percentage of Poor People in Tidore Kepulauan Municipality, 2013-2020</i> .....	46
6.1 Persentase Air Disalurkan Menurut Jenis Pelanggan di kota Tidore Kepulauan, 2020 <i>Percentage of Distributed Water by Type of Customers in Tidore Kepulauan Municipality, 2020</i> .....	131
7.1 Jumlah Rumah Makan/Restoran Menurut Kecamatan di Kota Tidore Kepulauan, 2019 <i>Number of Restaurants by Subdistrict in Tidore Kepulauan Municipality, 2020</i> .....	137
8.1 Panjang Jalan Menurut Kecamatan di Kota Tidore Kepulauan (km), 2020 <i>Lenght of Roads by Condition of Roads in Tidore Kepulauan Municipality (km), 2020</i> .....	141
9.1 Jumlah Koperasi Aktif Menurut Kecamatan di Kota Tidore Kepulauan, 2020 <i>Number of Active Cooperative by Subdistrict in Tidore Kepulauan Municipality, 2020</i> .....	149



10.1	Rata-rata Pengeluaran per Kapita Sebulan Menurut Kelompok Komoditas Makanan (rupiah) di Kota Tidore Kepulauan, 2020 <i>Monthly Average Expenditure per Capita by Food Commodity Group (rupiahs) in Tidore Kepulauan Municipality, 2020</i> .....	155
10.2	Rata-rata Pengeluaran per Kapita Sebulan Menurut Kelompok Komoditas Non Makanan (rupiah) di Kota Tidore Kepulauan, 2020 <i>Monthly Average Expenditure per Capita by Non-Food Commodity Group (rupiahs) in Tidore Kepulauan Municipality, 2020</i> .....	156
13.1	Persentase Penduduk Menurut Kabupaten/ Kota di Provinsi Maluku Utara (%), 2020 <i>Percentage by Regency/Municipality in Maluku Utara Province (%), 2020</i> .....	181
13.2	Indeks Pembangunan Manusia Menurut Kabupaten/ Kota di Provinsi Maluku Utara, 2020 <i>Human Development Index by Regency/Municipality in Maluku Utara Province, 2020</i> .....	182

## PENJELASAN UMUM/EXPLANATORY NOTES

Tanda-tanda, satuan-satuan, dan lain-lainnya yang digunakan dalam publikasi ini adalah sebagai berikut:

*Symbols, measurement units, and acronyms which are used in this publication, are as follows:*

### 1. TANDA-TANDA/SYMBOLS

Data tidak tersedia/Data not available .....	: ...
Tidak ada atau nol /Null or zero .....	: -
Data dapat diabaikan/Data negligible .....	: 0
Tanda decimal/Decimal point .....	: ,
Data tidak dapat ditampilkan/Not applicable .....	: NA
Angka estimasi/Estimated figures .....	: e
Angka diperbaiki/Revised figures .....	: r
Angka sementara/Preliminary figures .....	: x
Angka sangat sementara/Very preliminary figures .....	: xx
Angka sangat sangat sementara/Very very preliminary figures .....	: xxx

### 2. SATUAN/UNITS

barel/barrel .....	: 158,99 liter/litres = 1/6,2898 m <sup>3</sup>
hektar (ha)/hectare (ha) .....	: 10 000 m <sup>2</sup>
kilometer (km)/kilometres (km) .....	: 1 000 meter/meters (m)
knot/knot .....	: 1,8523 km/jam (km/hour)
kuintal/quintal .....	: 100 kg
KWh .....	: 1 000 Watt hour
MWh .....	: 1 000 KWh
liter (untuk beras)/litre (for rice) .....	: 0,80 kg
MMSCF .....	: 1/35,3 m <sup>3</sup>
metrik ton (m.ton)/metric ton (m. ton) .....	: 0,98421 long ton = 1 000 kg
ons/ounce .....	: 28,31 gram/grams
ton .....	: 1 000 kg

Satuan lain: buah, dus, butir, helai/lembar, kaleng, batang, pulsa, ton kilometer (ton-km), jam, menit, persen (%).

*Other units: unit, pack, pieces, sheet, tin, pulse, ton-kilometres(ton-km), hour, minute, percent (%).*

Perbedaan angka di belakang koma disebabkan oleh pembulatan angka.

*The difference in decimal numbers is caused by rounding.*

## DAFTAR SINGKATAN/ LIST OF ABBREVIATIONS

SI	: Stasiun Iklim
SIMPK	: Stasiun Meteorologi Pertanian Khusus
t.t	: Tempat tidur
BCG	: Bacillus Calmette Guerin
DPT	: Difteri, Pertusis, Tetanus
TT	: Tetanus Toxoid
IOT	: Industri Obat Tradisional/ <i>Traditional Medicine Industry</i>
IKOT	: Industri Kecil Obat Tradisional/ <i>Traditional Medicine Small</i>
Alkes	: Alat kesehatan/ <i>Health Kits</i>
PKRT	: Perbekalan Kesehatan Rumah tangga/ <i>Household Health Logistics</i>
Kompl	: Komplemen/ <i>Complement</i>
IRTP	: Industri Pangan Produksi Rumah Tangga/ <i>Foods Home Industry</i>
PBF	: Pedagang Besar Farmasi/ <i>Pharmacy Whole-seller</i>
GFK	: Gudang Farmasi Kab/Kota/Regency/ <i>Municipality Pharmacy Warehouse</i>
RB	: Rumah Bersalin/ <i>Delivery House</i>
Pustu	: Puskesmas pembantu/ <i>Auxiliary Public Health Center</i>
BP	: Balai Pengobatan/ <i>Polyclinic</i>
TPS	: Tempat Pembuangan Sementara / <i>landfill</i>
Jamkesmas	: Jaminan kesehatan masyarakat miskin/ <i>Poor public health insurance</i>
PJKMU	: Program Jaminan Kesehatan Masyarakat Umum
SIUP	: Surat Ijin Usaha Perdagangan/ <i>Trading Permission Letter</i>
TDP	: Tanda Daftar Perusahaan/ <i>Company Registration Identity</i>
API	: Angka Pengenal Importir/ <i>Importer's Identity Number</i>

## Statistik Kunci, 2018–2020

### Key Statistics, 2018–2020

Rincian/Description	Satuan/Unit	2018	2019	2020
(1)	(2)	(3)	(4)	(5)
<b>SOSIAL/SOCIAL</b>				
Penduduk <sup>1</sup> /Population <sup>1</sup>	juta/million	100 415	101 114	114 480
Laju Pertumbuhan Penduduk <sup>1</sup> /Population Growth <sup>1</sup>	%	1,09	0,99	12,88
Angka Harapan Hidup <sup>1-e</sup> /Life Expectancy Rate <sup>1</sup>	tahun/years	68,87	69,22	69,34
Angka Melek Huruf Usia 15+/Literacy Rate Aged 15+	%	98,24	98,75	98,70
Tingkat Partisipasi Angkatan Kerja -TPAK <sup>2,3</sup> Labour Force Participation Rate-LFPR <sup>2,3</sup>	%	65,16	65,11	67,07
Tingkat Pengangguran Terbuka-TPT <sup>2</sup> Unemployment Rate-UR <sup>2</sup>	%	4,97	4,65	4,95
Penduduk Miskin <sup>4</sup> /Poor People <sup>4</sup>	juta/million	5,97	6,17	6,66
Persentase Penduduk Miskin <sup>4</sup> Percentage of Poor People <sup>4</sup>	%	5,95	6,10	6,52
Indeks Pembangunan Manusia-IPM <sup>5</sup> Human Development Index <sup>5</sup>	—	71,4	70,83	70,53
<b>EKONOMI/ECONOMIC</b>				
Produk Domestik Regional Bruto (PDRB) Harga Berlaku <sup>6</sup> Gross Regional Domestic Bruto (GRDP) at Current Price <sup>6</sup>	triliun rupiah trillion rupiahs	2 660,79	2 889,92	2 977,52
Laju Pertumbuhan Ekonomi <sup>8</sup> /Economic Growth <sup>7</sup>	%	6,03	6,43	1,99
PDRB Per Kapita Harga Berlaku <sup>6,8</sup> Per Capita of GRDP at Current Price <sup>6,8</sup>	juta rupiah million rupiahs	26 498,0	28 580,8	26 009,1

- Catatan/Notes: <sup>1</sup> Hasil proyeksi penduduk Indonesia 2010–2035 (pertengahan tahun/Juni)/The result of Indonesia population prjection 2010–2035 (mid year/June)
- <sup>2</sup> Kondisi Agustus/Condition at August
- <sup>3</sup> Menggunakan penimbang hasil proyeksi penduduk tahun 2010–2035/Weighted by the 2010–2035 population projection
- <sup>4</sup> Kondisi Maret/Condition at March
- <sup>5</sup> Sejak tahun 2010, IPM dihitung dengan metode baru. Komponen IPM metode baru adalah angka harapan hidup saat lahir, harapan lama sekolah, rata-rata lama sekolah, dan pengeluaran per kapita/Since 2010, HDI was calculated using new method. New HDI component are life expectancy at birth, expected years of schooling, means years of schooling, and expenditure per capita
- <sup>6</sup> Mulai tahun 2010 mengadopsi System of National Account 2008 (SNA 2008)/Since 2010 is in line with System of National Account 2008 (SNA 2008)
- <sup>7</sup> Menggunakan tahun dasar 2010 (2010=100)/Using 2010 base year (2010=100)
- <sup>8</sup> Menggunakan proyeksi penduduk berdasarkan hasil SP2010/Using population projection based on SP2010



# 1 GEOGRAFI DAN IKLIM

*Geography and Climate*



**207** Rainy days  
in 2020



**108,33** kilometers

Distance from Oba Selatan to capital  
city of Tidore Kepulauan Municipality

**399** milimeters

Highest rainfall on April 2020



**8**

Number of Subdistrict  
in Tidore Kepulauan Municipality

**PENJELASAN TEKNIS**

1. Kota Tidore Kepulauan merupakan kota yang terbentuk berdasarkan Undang - Undang No. 1 Tahun 2003. Kota Tidore Kepulauan terbentuk bersama dengan Kabupaten Halmahera Utara, Kabupaten Halmahera Selatan, Kabupaten Halmahera Timur, dan Kabupaten Kepulauan Sula.
2. Adapun batas - batas wilayah Kota Tidore Kepulauan adalah:
  - Sebelah Utara dengan Kota Ternate dan Kabupaten Halmahera Barat
  - Sebelah Selatan dengan Kabupaten Halmahera Selatan dan Pulau Moti
  - Sebelah Timur dengan Kabupaten Halmahera Timur dan Kabupaten Halmahera Tengah
  - Sebelah Barat dengan Laut Maluku.
3. Kota Tidore Kepulauan dan juga pada umumnya daerah di Provinsi Maluku Utara mempunyai tipe iklim tropis, sehingga sangat dipengaruhi oleh iklim laut yang biasanya heterogen sesuai indikasi umum iklim tropis.
4. Curah hujan (mm) adalah ketinggian air hujan yang terkumpul dalam penakar hujan pada tempat yang datar, tidak menyerap, tidak meresap, dan tidak mengalir. Unsur hujan satu

**TECHNICAL NOTES**

1. *Tidore Kepulauan Municipality is city formed under UU Number 1 on 2003. Tidore Kepulauan Municipality was formed together with Halmahera Utara Regency, Halmahera Selatan Regency, Halmahera Timur Regency, and Kepulauan Sula Regency.*
2. *The boundaries of Tidore Kepulauan Municipality are:*
  - *North side is bordered by Ternate Municipality and Halmahera Barat Regency.*
  - *South side is bordered by Halmahera Selatan Regency and Moti Island.*
  - *East side is bordered by Halmahera Timur Regency and Halmahera Tengah Regency.*
  - *West side is bordered by the Maluku sea.*
3. *Tidore Kepulauan Municipality and as well as generally region in Maluku Utara have the tropical climate, so that very influenced by sea climate.*
4. *Rainfall (mm) is the height of rainwater collected in a rain gauge on a flat , non-absorbing, and flowif place. The element of rain one milimeter means that in an area of one square meter in a flat place that holds water as high as one milimeter or a liter of rainwater is collected.*

milimeter artinya dalam luasan satu meter persegi pada tempat datar tertampung air setinggi satu milimeter atau tertampung air hujan sebanyak satu liter.

<https://tikepkota.bps.go.id>



## 1.1 KEADAAN GEOGRAFI GEOGRAPHY CONDITION

**Tabel** 1.1.1 **Luas Daerah dan Jumlah Pulau Menurut Kecamatan di Kota Tidore Kepulauan, 2020**  
**Table** 1.1.1 **Total Area and Number of Islands by Subdistrict in Tidore Kepulauan Municipality, 2020**

Kecamatan <i>Subdistrict</i>	Ibukota Kecamatan <i>Capital of Subdistrict</i>	Luas <i>Total Area</i> (km <sup>2</sup> /sq.km)
(1)	(2)	(3)
Tidore Selatan	Gurabati	...
Tidore Utara	Rum	...
Tidore	Tomagoba	...
Tidore Timur	Tosa	...
Oba	Payahe	...
Oba Selatan	Lifofa	...
Oba Utara	Sofifi	...
Oba Tengah	Akelamo	...
<b>Kota Tidore Kepulauan</b>	<b>Tidore</b>	<b>...</b>

Lanjutan Tabel/*Continued Table* 1.1.1

<b>Kecamatan Subdistrict</b>	<b>Persentase terhadap Luas Kota Percentage to Municipal Area</b>	<b>Jumlah Pulau Number of Islands</b>
(1)	(4)	(5)
Tidore Selatan	...	...
Tidore Utara	...	...
Tidore	...	...
Tidore Timur	...	...
Oba	...	...
Oba Selatan	...	...
Oba Utara	...	...
Oba Tengah	...	...
<b>Kota Tidore Kepulauan</b>	<b>...</b>	<b>...</b>

Catatan/Note: ...

Sumber/Source: ...

**Tabel** 1.1.2 **Tinggi Wilayah dan Jarak ke Ibukota Kabupaten/ Kota Menurut Kecamatan di Kabupaten/Kota Tidore Kepulauan, 2020**  
**Altitude and Distance to the Capital of Regency/Municipality by Subdistrict in Tidore Kepulauan Municipality, 2020**

Kecamatan Subdistrict	Tinggi Wilayah (mdpl) Altitude (m a.s.l)	Jarak ke Ibukota Distance to the Capital of Municipality
(1)	(2)	(3)
Tidore Selatan	15	6,75
Tidore Utara	11	23,26
Tidore	23	0,76
Tidore Timur	12	7,27
Oba	14	71,70
Oba Selatan	8	108,33
Oba Utara	27	17,35
Oba Tengah	7	23,71
<b>Kota Tidore Kepulauan</b>	<b>23</b>	<b>0,76</b>

Catatan/Note: -

Sumber/Source: Pendataan Potensi Desa (Podes) 2018

## 1.2 KEADAAN IKLIM CLIMATE CONDITION

**Tabel** 1.2.1 **Pengamatan Unsur Iklim Menurut Bulan di Kota Tidore Kepulauan, 2020**  
**Table** 1.2.1 **Observation of Climate Elements By Months at Tidore Kepulauan Municipality, 2020**

Bulan Month	Jumlah Curah Hujan Number of Precipitation (mm)	Jumlah Hari Hujan (hari) Number of Rainy Days (day)
(1)	(14)	(15)
Januari/January	77	12
Februari/February	155	15
Maret/March	121	16
April/April	399	14
Mei/May	112	14
Juni/June	201	20
Juli/July	253	24
Agustus/August	173	19
September/September	258	25
Oktober/October	193	16
November/November	285	18
Desember/December	146	15

Catatan/Note: -

Sumber/Source: Badan Meteorologi Klimatologi dan Geofisika Ternate



# 2 Pemerintahan Government

Regional Government Budget of Tidore Kepulauan Municipality, 2020



**906,25** miliar rupiah  
billion rupiah  
Realisasi pendapatan daerah  
Actual government revenue

**819,07** miliar rupiah  
billion rupiah  
Realisasi belanja daerah  
Actual government expenditure



Number of Civil Servant in Tidore Kepulauan Municipality, 2020

**1.471**  
Male



**2.306**  
Female



**6**

PNS Golongan I

**480**

PNS Golongan II

**2.730**

PNS Golongan III

**561**

PNS Golongan

**PENJELASAN TEKNIS**

1. Dewan Perwakilan Rakyat Daerah (DPRD) adalah lembaga perwakilan rakyat daerah sebagai unsur penyelenggara pemerintahan daerah
2. Aparatur Sipil Negara yang selanjutnya disingkat ASN adalah profesi bagi pegawai negeri sipil dan pegawai pemerintah dengan perjanjian kerja yang bekerja pada instansi pemerintah.
3. Pegawai Negeri Sipil yang selanjutnya disingkat PNS adalah warga negara Indonesia yang memenuhi syarat tertentu, diangkat sebagai Pegawai ASN secara tetap oleh pejabat pembina kepegawaian untuk menduduki jabatan pemerintahan.
4. Realisasi Penerimaan dan Pengeluaran Pemerintah Provinsi adalah realisasi / perhitungan APBD Provinsi pada tiap tahun anggaran.
5. Pendapatan Asli Daerah (PAD) adalah pendapatan yang diperoleh daerah yang dipungut berdasarkan peraturan daerah sesuai dengan peraturan perundang-undangan, guna keperluan daerah yang bersangkutan dalam membiayai kegiatannya.
6. Dana Perimbangan adalah dana yang bersumber dari pendapatan APBN yang dialokasikan kepada Daerah untuk mendanai kebutuhan daerah dalam rangka

**TECHNICAL NOTES**

1. *Regional People's Representative Council is a regional people's representative body as an element of regional government administrators.*
2. *State Civil Apparatus is a profession for civil servants and government employees with work agreements that work for government agencies.*
3. *Civil Servants are Indonesian citizens who fulfill certain conditions, are appointed as ASN personnel on a permanent basis by the staff development officer to occupy government positions.*
4. *Actual revenue and expenditure of Provincial Government is the realization / provincial budget calculations for every fiscal year.*
5. *Original Local Government Revenue is revenue that withheld based on local regulations in accordance with the legislation, for the purposes of financing their activities.*
6. *Balanced Budget is the fund coming from the Public budget that allocated to regions to fund their needs in the context of decentralization.*
7. *Other Legal Revenue is other income that coming from the central government and or from the central agencies, as well as from other local government.*
8. *Regional Revenue is all regional rights that are recognized as an addition to the next worth in the*

- pelaksanaan desentralisasi.
7. Lain-lain Pendapatan yang Sah adalah pendapatan lainnya dari pemerintah pusat dan atau dari instansi pusat, serta dari daerah lainnya.
  8. Pendapatan Daerah adalah semua hak daerah yang diakui sebagai penambah nilai kekayaan bersih dalam periode tahun anggaran yang bersangkutan.
  9. Belanja Daerah adalah semua kewajiban daerah yang diakui sebagai pengurang nilai kekayaan bersih dalam periode tahun anggaran yang bersangkutan.
  10. Pembiayaan adalah setiap penerimaan yang perlu dibayark kembali dan atau pengeluaran yang akan diterima kembali, baik pada tahun anggaran yang bersangkutan maupun pada tahun-tahun anggaran berikutnya.
9. *Regional Expenditures are all regional obligations that are recognized as a deduction from the net worth in the relevant fiscal year period.*
  10. *Financing is a any revenue that needs to be paid back and/or expenditure that will bereimbursed, both in the relevant fiscal year and in the following fiscal years.*



## 2.1 WILAYAH ADMINISTRATIF ADMINISTRATIVE AREA

**Tabel** 2.1.1 Jumlah Desa<sup>1</sup>/Kelurahan Menurut Kecamatan di Kota Tidore Kepulauan, 2016–2020  
**Table** 2.1.1 *Number of Villages<sup>1</sup>/Kelurahan by Subdistrict in Tidore Kepulauan Municipality, 2016–2020*

Kecamatan Subdistrict	2016	2017	2018	2019	2020
(1)	(2)	(3)	(4)	(5)	(6)
Tidore Selatan	8	8	8	8	8
Tidore Utara	14	14	14	14	14
Tidore	13	13	13	13	13
Tidore Timur	7	7	7	7	7
Oba	14	14	14	14	14
Oba Selatan	7	7	7	7	7
Oba Utara	13	13	13	13	13
Oba Tengah	14	14	14	14	14
<b>Kota Tidore Kepulauan</b>	<b>90</b>	<b>90</b>	<b>90</b>	<b>90</b>	<b>90</b>

Catatan/Note: <sup>1</sup>Termasuk Unit Permukiman Transmigrasi (UPT)/Include Transmigration Settlement Unit  
Sumber/Source: Peraturan Kepala Badan Pusat Statistik Nomor 1 Tahun 2020 Tanggal 5 Februari 2020 tentang Perubahan Atas Peraturan Kepala Badan Pusat Statistik Nomor 3 Tahun 2019 tentang Kode dan Nama Wilayah Kerja Statistik Tahun 2019/Chief Statistician Regulation Number 1/2020, February 5 2020, as a revision of Chief Statistician Regulation Number 3 of 2019 on Code and Name of Regional Level of Data Collection.



## 2.3 SUMBER DAYA MANUSIA HUMAN RESOURCES

**Tabel 2.3.1** Jumlah Pegawai Negeri Sipil Menurut Jabatan dan Jenis Kelamin di Kota Tidore Kepulauan, Desember 2019 dan Desember 2020  
*Number of Civil Servants by Occupation and Sex in Tidore Kepulauan Municipality, December 2019 dan December 2020*

Jabatan <i>Occupation</i>	2019		Jumlah <i>Total</i>
	Laki-laki <i>Male</i>	Perempuan <i>Female</i>	
(1)	(2)	(3)	(4)
<b>Fungsional Tertentu</b> <i>Specific Functional</i>	546	1 583	2 129
<b>Fungsional Umum</b> <i>Staf General Functional</i>	526	507	1 033
<b>Struktural/Structural</b>	465	270	735
Eselon V/5th Echelon	-	-	-
Eselon IV/4th Echelon	318	235	553
Eselon III/3rd Echelon	115	31	146
Eselon II/2nd Echelon	32	4	36
Eselon I/1st Echelon	-	-	-

Lanjutan Tabel/*Continued Table 2.3.1*

Jabatan <i>Occupation</i>	2020		Jumlah <i>Total</i>
	Laki-laki <i>Male</i>	Perempuan <i>Female</i>	
(1)	(5)	(6)	(7)
<b>Fungsional Tertentu</b> <i>Specific Functional</i>	512	1 547	2 059
<b>Fungsional Umum</b> <i>Staf General Functional</i>	508	517	1 025
<b>Struktural/Structural</b>	451	242	693
Eselon V/5th Echelon	-	-	-
Eselon IV/4th Echelon	311	208	519
Eselon III/3rd Echelon	109	32	141
Eselon II/2nd Echelon	31	2	33
Eselon I/1st Echelon	-	-	-
<b>Jumlah/Total</b>	<b>1 471</b>	<b>2 306</b>	<b>3 777</b>

Catatan/*Note*: -Sumber/*Source*: Badan Kepegawaian Daerah Kota Tidore Kepulauan

**Tabel**  
**Table** 2.3.2

**Jumlah Pegawai Negeri Sipil Menurut Tingkat Pendidikan dan Jenis Kelamin di Kota Tidore Kepulauan, Desember 2019 dan Desember 2020**  
**Number of Civil Servants by Educational Level and Sex in Tidore Kepulauan Municipality, Desember 2019 dan Desember 2020**

Tingkat Pendidikan <i>Educational Level</i>	2019		
	Laki-laki <i>Male</i>	Perempuan <i>Female</i>	Jumlah <i>Total</i>
(1)	(2)	(3)	(4)
Sampai dengan SD <i>Up to Primary School</i>	4	3	7
SMP/Sederajat <i>General Vocational Junior High School</i>	8	4	12
SMA/Sederajat <i>General/Vocational Senior High School</i>	360	330	690
Diploma I, II/Akta I, II <i>Diploma I, II/Akta I, II</i>	65	231	296
Diploma III/Akta III/Sarjana Muda <i>Diploma III/Akta III/Bachelor</i>	74	221	295
Tingkat Sarjana/Doktor/Ph.D <i>University Graduates</i>	1 081	2 566	3 647
<b>Jumlah/Total</b>	<b>1 592</b>	<b>2 274</b>	<b>3 866</b>

Lanjutan Tabel/*Continued Table 2.3.2*

Tingkat Pendidikan <i>Educational Level</i>	2020		
	Laki-laki <i>Male</i>	Perempuan <i>Female</i>	Jumlah <i>Total</i>
(1)	(2)	(3)	(4)
Sampai dengan SD <i>Up to Primary School</i>	1	1	2
SMP/Sederajat <i>General Vocational Junior High School</i>	3	-	3
SMA/Sederajat <i>General/Vocational Senior High School</i>	289	260	549
Diploma I, II/Akta I, II <i>Diploma I, II/Akta I, II</i>	34	108	142
Diploma III/Akta III/Sarjana Muda <i>Diploma III/Akta III/Bachelor</i>	62	291	353
Tingkat Sarjana/Doktor/Ph.D <i>University Graduates</i>	1 082	1 646	2 728
<b>Jumlah/Total</b>	<b>1 471</b>	<b>2 306</b>	<b>3 777</b>

Catatan/Note: -

Sumber/Source: Badan Kepegawaian Daerah Kota Tidore Kepulauan

**Tabel**  
**Table** 2.3.3

**Jumlah Pegawai Negeri Sipil Menurut Tingkat  
Kepangkatan dan Jenis Kelamin di Kota Tidore Kepulauan,  
Desember 2019 dan Desember 2020**  
*Number of Civil Servants by Hierarchy and Sex in Tidore  
Kepulauan Municipality Desember 2019 dan Desember  
2020*

Pangkat/Golongan/Ruang Hierarchy	2019		
	Laki-laki Male	Perempuan Female	Jumlah Total
(1)	(2)	(3)	(4)
1. I/A (Juru Muda)	-	-	-
2. I/B (Juru Muda Tingkat I)	-	1	1
3. I/C (Juru)	5	1	6
4. I/D (Juru Tingkat I)	2	-	2
<b>Golongan I/Range I</b>	<b>7</b>	<b>2</b>	<b>9</b>
5. II/A (Pengatur Muda)	21	18	39
6. II/B (Pengatur Muda Tingkat I)	61	55	116
7. II/C (Pengatur)	88	167	255
8. II/D (Pengatur Tingkat I)	98	91	189
<b>Golongan II/Range II</b>	<b>268</b>	<b>331</b>	<b>599</b>
9. III/A (Penata Muda)	175	341	516
10. III/B (Penata Muda Tingkat I)	232	459	691
11. III/C (Penata)	313	524	837
12. III/D (Penata Tingkat I)	293	391	684
<b>Golongan III/Range III</b>	<b>1 013</b>	<b>1 715</b>	<b>2 728</b>
13. IV/A (Pembina)	164	224	388
14. IV/B (Pembina Tingkat I)	62	54	116
15. IV/C (Pembina Utama Muda)	19	4	23
16. IV/D (Pembina Utama Madya)	2	1	3
17. IV/E (Pembina Utama)	-	-	-
<b>Golongan IV/Range IV</b>	<b>247</b>	<b>283</b>	<b>530</b>
<b>Jumlah/Total</b>	<b>1 535</b>	<b>2 331</b>	<b>3 866</b>

Lanjutan Tabel/*Continued Table 2.3.3*

Pangkat/Golongan/Ruang <i>Hierarchy</i>	2020		
	Laki-laki <i>Male</i>	Perempuan <i>Female</i>	Jumlah <i>Total</i>
(1)	(5)	(6)	(7)
1. I/A (Juru Muda)	-	-	-
2. I/B (Juru Muda Tingkat I)	-	-	-
3. I/C (Juru)	3	-	3
4. I/D (Juru Tingkat I)	2	1	3
<b>Golongan I/Range I</b>	<b>5</b>	<b>1</b>	<b>6</b>
5. II/A (Pengatur Muda)	15	8	23
6. II/B (Pengatur Muda Tingkat I)	47	41	88
7. II/C (Pengatur)	56	127	183
8. II/D (Pengatur Tingkat I)	98	88	186
<b>Golongan II/Range II</b>	<b>216</b>	<b>264</b>	<b>480</b>
9. III/A (Penata Muda)	197	350	547
10. III/B (Penata Muda Tingkat I)	205	413	618
11. III/C (Penata)	325	523	848
12. III/D (Penata Tingkat I)	285	432	717
<b>Golongan III/Range III</b>	<b>1 012</b>	<b>1 718</b>	<b>2 730</b>
13. IV/A (Pembina)	144	237	381
14. IV/B (Pembina Tingkat I)	75	79	154
15. IV/C (Pembina Utama Muda)	18	6	24
16. IV/D (Pembina Utama Madya)	1	1	2
17. IV/E (Pembina Utama)	-	-	-
<b>Golongan IV/Range IV</b>	<b>238</b>	<b>323</b>	<b>561</b>
<b>Jumlah/Total</b>	<b>1 471</b>	<b>2 306</b>	<b>3 777</b>

Catatan/Note: -

Sumber/Source: Badan Kepegawaian Daerah Kota Tidore Kepulauan



## 2.4 KEUANGAN PEMERINTAH GOVERNMENT FINANCE

**Tabel 2.4.1** Realisasi Pendapatan Pemerintah Kota Tidore Kepulauan Menurut Jenis Pendapatan (ribu rupiah), 2016–2019  
*Actual Tidore Kepulauan Municipal Government Revenues by Kind of Revenues (thousand rupiahs), 2016–2019*

Jenis Pendapatan/Kind of Revenues	2016	2017
(1)	(2)	(3)
<b>1. Pendapatan Asli Daerah (PAD)/Regional Revenue</b>	<b>38 730 905</b>	<b>51 241 639</b>
1.1 Pajak Daerah/Regional Tax	6 600 708	6 873 509
1.2 Retribusi Daerah/Regional Retribution	23 226 397	23 905 937
1.3 Hasil Perusahaan Milik Daerah dan Pengelolaan Kekayaan Daerah yang Dipisahkan/Regional-Owned Company Revenue and Separated Management of Regional Wealth	1 247 518	-
1.4 Lain-lain PAD yang Sah/Other Regional Revenue	7 656 281	20 462 197
<b>2. Dana Perimbangan/Balance Funds</b>	<b>684 430 748</b>	<b>660 647 240</b>
2.1 Bagi Hasil Pajak/Tax Sharing Revenue	12 325 019	7 911 308
2.2 Bagi Hasil Bukan Pajak/Sumber Daya Alam/Non-Tax Sharing Revenue/Natural Resources	3 196 992	3 261 989
2.3 Dana Alokasi Umum/General Allocation Fund	554 976 092	545 226 947
2.4 Dana Alokasi Khusus/Special Allocation Fund	113 932 645	104 246 996
<b>3. Lain-lain Pendapatan yang Sah/Other Revenue</b>	<b>59 298 613</b>	<b>61 917 299</b>
3.1 Pendapatan Hibah/Grant	13 898 421	1 986 000
3.2 Dana Darurat/Emergency Fund	-	-
3.3 Dana Bagi Hasil Pajak dari Provinsi dan Pemerintah Daerah Lainnya/Tax Sharing Revenue from Provincial and Other Regional Governments	8 163 772	11 436 795
3.4 Dana Penyesuaian dan Otonomi Daerah/Regional Adjustment and Autonomy Fund	37 236 420	48 494 505
3.5 Bantuan Keuangan dari Provinsi atau Pemerintah Daerah Lainnya/Financial Assistance from Provincial or Other Regional Governments	-	-
3.6 Lainnya/Others	-	-
<b>Jumlah/Total</b>	<b>782 460 267</b>	<b>773 806 179</b>

Lanjutan Tabel/*Continued Table 2.4.1*

<b>Jenis Pendapatan/Kind of Revenues</b>	<b>2018</b>	<b>2019</b>
(1)	(4)	(5)
<b>1. Pendapatan Asli Daerah (PAD)/Regional Revenue</b>	<b>57 322 023</b>	<b>67 775 406</b>
1.1 Pajak Daerah/ <i>Regional Tax</i>	8 402 053	8 772 075
1.2 Retribusi Daerah/ <i>Regional Retribution</i>	14 781 892	6 280 171
1.3 Hasil Perusahaan Milik Daerah dan Pengelolaan Kekayaan Daerah yang Dipisahkan/ <i>Regional-Owned Company Revenue and Separated Management of Regional Wealth</i>	150 000	
1.4 Lain-lain PAD yang Sah/ <i>Other Regional Revenue</i>	33 988 079	52 723 159
<b>2. Dana Perimbangan/Balance Funds</b>	<b>724 833 655</b>	<b>752 002 282</b>
2.1 Bagi Hasil Pajak/ <i>Tax Sharing Revenue</i>	8 845 603	6 442 368
2.2 Bagi Hasil Bukan Pajak/Sumber Daya Alam/ <i>Non-Tax Sharing Revenue/Natural Resources</i>	13 309 661	8 885 988
2.3 Dana Alokasi Umum/ <i>General Allocation Fund</i>	545 226 947	570 283 273
2.4 Dana Alokasi Khusus/ <i>Special Allocation Fund</i>	157 451 444	166 390 652
<b>3. Lain-lain Pendapatan yang Sah/Other Revenue</b>	<b>78 798 894</b>	<b>94 408 604</b>
3.1 Pendapatan Hibah/ <i>Grant</i>	-	12 745 946
3.2 Dana Darurat/ <i>Emergency Fund</i>	-	-
3.3 Dana Bagi Hasil Pajak dari Provinsi dan Pemerintah Daerah Lainnya/ <i>Tax Sharing Revenue from Provincial and Other Regional Governments</i>	11 868 269	14 047 607
3.4 Dana Penyesuaian dan Otonomi Daerah/ <i>Regional Adjustment and Autonomy Fund</i>	66 930 625	67 615 050
3.5 Bantuan Keuangan dari Provinsi atau Pemerintah Daerah Lainnya/ <i>Financial Assistance from Provincial or Other Regional Governments</i>	-	-
3.6 Lainnya/ <i>Others</i>	-	-
<b>Jumlah/Total</b>	<b>860 954 572</b>	<b>914 186 293</b>

Catatan/Note: -

Sumber/Source: BPKAD Kota Tidore Kepulauan

**Tabel 2.4.2** Realisasi Belanja Pemerintah Kota Tidore Kepulauan Menurut Jenis Belanja (ribu rupiah), 2016–2019  
**Table** Actual Tidore Kepulauan Municipal Government Expenditures by Kind of Expenditures (thousand rupiahs), 2016–2019

Jenis Pendapatan Kind of Revenues	2016	2017
(1)	(2)	(3)
<b>1. Belanja Tidak Langsung/Indirect Expenditures</b>	<b>390 971 104</b>	<b>387 711 171</b>
1.1 Belanja Pegawai/Personnel Expenditures	305 865 891	274 695 502
1.2 Belanja Bunga/Interest Expenditures	-	-
1.3 Belanja Subsidi/Subsidies Expenditures	-	-
1.4 Belanja Hibah/Grant Expenditures	26 893 013	13 201 107
1.5 Belanja Bantuan Sosial/Social Aid Expenditures	201 500	205 000
1.6 Belanja Bagi Hasil/Sharing Fund Expenditure	-	-
1.7 Belanja Bantuan Keuangan/Financial Aids Expenditures	57 464 779	98 614 380
1.8 Belanja Tidak Terduga/Unpredicted Expenditures	545 921	995 182
<b>2. Belanja Langsung/Direct Expenditures</b>	<b>424 375 023</b>	<b>352 586 160</b>
2.1 Belanja Pegawai/Personnel Expenditures	39 941 845	41 035 827
2.2 Belanja Barang dan Jasa/Goods and Services Expenditures	189 772 277	199 878 726
2.3 Belanja Modal/Capital Expenditure	194 660 901	111 671 607
<b>Jumlah/Total</b>	<b>815 346 127</b>	<b>740 297 332</b>

Lanjutan Tabel/*Continued Table 2.4.2*

Jenis Pendapatan <i>Kind of Revenues</i>	2018	2019
(1)	(4)	(5)
<b>1. Belanja Tidak Langsung/<i>Indirect Expenditures</i></b>	<b>420 927 441</b>	<b>436 718 553</b>
1.1 Belanja Pegawai/ <i>Personnel Expenditures</i>	285 820 921	302 066 313
1.2 Belanja Bunga/ <i>Interest Expenditures</i>	-	-
1.3 Belanja Subsidi/ <i>Subsidies Expenditures</i>	-	-
1.4 Belanja Hibah/ <i>Grant Expenditures</i>	37 724 307	29 359 866
1.5 Belanja Bantuan Sosial/ <i>Social Aid Expenditures</i>	327 700	201 625
1.6 Belanja Bagi Hasil/ <i>Sharing Fund Expenditure</i>	-	-
1.7 Belanja Bantuan Keuangan/ <i>Financial Aids Expenditures</i>	96 982 812	103 844 874
1.8 Belanja Tidak Terduga/ <i>Unpredicted Expenditures</i>	71 700	1 245 874
<b>2. Belanja Langsung/<i>Direct Expenditures</i></b>	<b>438 080 862</b>	<b>466 290 455</b>
2.1 Belanja Pegawai/ <i>Personnel Expenditures</i>	47 676 251	49 974 460
2.2 Belanja Barang dan Jasa/ <i>Goods and Services Expenditures</i>	216 889 279	219 718 772
2.3 Belanja Modal/ <i>Capital Expenditure</i>	173 515 331	196 597 221
<b>Jumlah/<i>Total</i></b>	<b>859 008 303</b>	<b>903 009 008</b>

Catatan/*Note:* -Sumber/*Source:* BPKAD Kota Tidore Kepulauan



# 3 Kependudukan dan Ketenagakerjaan *Population and Employment*

## Jumlah Penduduk

*Number of Population*



2019

65,11

Tingkat  
Partisipasi  
Angkatan  
Kerja

*Labour Force  
Participation  
Rate*

2020

67,06

2019

4,65

Tingkat  
Pengangguran  
Terbuka

*Open  
Unemployment  
Rate*

2020

4,95

**PENJELASAN TEKNIS**

1. Proyeksi penduduk merupakan suatu perhitungan ilmiah yang didasarkan pada asumsi dari komponen perubahan penduduk, yaitu kelahiran, kematian, dan migrasi. Proyeksi penduduk Indonesia 2010-2035 menggunakan data dasar penduduk hasil SP2010.
2. Penduduk Indonesia adalah semua orang yang berdomisili di wilayah teritorial Republik Indonesia selama 6 bulan atau lebih dan atau mereka yang berdomisili kurang dari 6 bulan tetapi bertujuan menetap.
3. Rata-rata pertumbuhan penduduk adalah angka yang menunjukkan tingkat penambahan penduduk per tahun dalam jangka waktu tertentu.
4. Kepadatan penduduk adalah jumlah penduduk per kilometer persegi.
5. Rasio jenis kelamin adalah perbandingan antara jumlah penduduk laki-laki dengan jumlah penduduk perempuan pada suatu daerah dan waktu tertentu. Biasanya dinyatakan dengan jumlah penduduk laki-laki untuk 100 penduduk perempuan.
6. Penduduk usia kerja adalah penduduk yang berumur 15 tahun ke atas.
7. Angkatan kerja adalah penduduk usia kerja (15 tahun dan lebih) yang bekerja, atau punya

**TECHNICAL NOTES**

1. *The population projection is an estimate based on the demographic components, such as birth, death, and migration. Indonesia's 2010-2035 population projection used the 2010 Population Census as the base population.*
2. *The population of Indonesia are all residents of the entire territory of Republic of Indonesia who have stayed for six months or longer, and those who intended to stay more than six months even though their length of stay is less than six months.*
3. *The average growth rate of population is the annual population growth rate over a certain period.*
4. *Population density is the number of inhabitants per square kilometer.*
5. *Sex ratio is the ratio of male population to female population in the certain place and time, usually expressed as the number of males for every 100 females.*
6. *Working age population is persons of 15 years of age and over.*
7. *Labor force economically active are person of 15 years of age and over, who in the previous week were working, temporarily absent from work but having jobs, and unemployment.*
8. *The concept or working means activity intended to earn income by doing work or helping to do work at least one hour continuously during the reference week (including*

- pekerjaan namun sementara tidak bekerja dan pengangguran.
8. Bekerja adalah melakukan pekerjaan dengan maksud memperoleh atau membantu memperoleh pendapatan atau keuntungan dan lamanya bekerja paling sedikit 1 jam secara terus menerus dalam seminggu yang lalu (termasuk pekerja keluarga tanpa upah yang membantu dalam suatu usaha/kegiatan ekonomi).
  9. Lapangan usaha adalah bidang kegiatan dari pekerjaan/tempat bekerja dimana seseorang bekerja. Klasifikasi lapangan pekerjaan mengikuti Klasifikasi Baku Lapangan Usaha Indonesia (KBLI) dalam 1 digit.
- unpaid family worker/s for any economic activity).*
9. *Industry is field of a person's activity establishment. The classification of industries follow the Indonesia Standard Industrial Classification (KBLI) in one digit.*



**ULASAN**

Jumlah penduduk Kota Tidore Kepulauan tahun 2020 adalah 114.480 jiwa yang tersebar di delapan kecamatan.

Secara keseluruhan, jumlah penduduk laki-laki lebih banyak dari penduduk perempuan. Hal ini tercermin dari angka rasio jenis kelamin Kota Tidore Kepulauan sebesar 102,5 yang berarti terdapat 102 sampai 103 laki-laki pada setiap 100 perempuan.

**DESCRIPTION**

*The number of population in Tidore Kepulauan Municipality in 2020 is 114.480 persons, which are distributed over eight sub district.*

*Totally the number of males is longer than females. it figured from the sex ratio 102,5 it means that there are 102 to 103 males for each 100 females.*

<https://tikepkota.bps.go.id>

**Gambar** 3.1  
**Figures**

**Piramida Penduduk Kota Tidore Kepulauan, 2020**  
**Population Pyramid of Tidore Kepulauan**  
**Municipality, 2020**

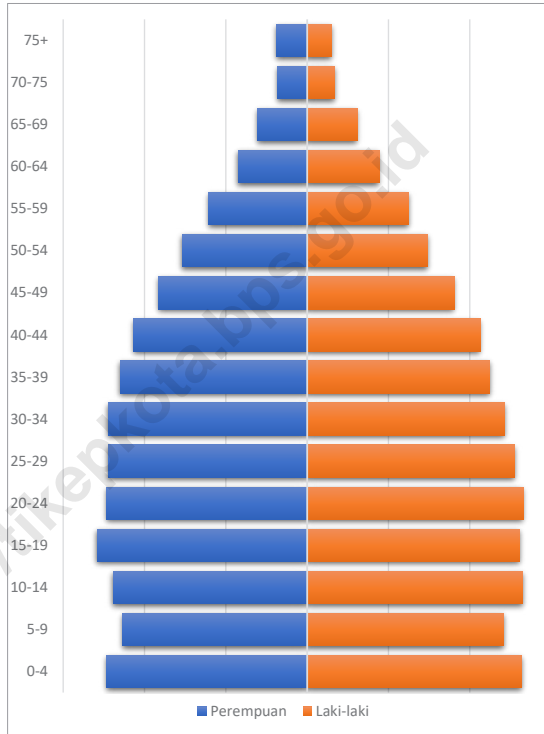

Sumber/Source : Sensus Penduduk 2020/Population Census 2020

**Gambar** 3.2  
**Figures**

**Persentase Penduduk Berumur 15 Tahun Keatas Menurut Jenis Kegiatan Selama Seminggu yang Lalu di Kota Tidore Kepulauan, 2020**  
*Percentage Aged 15 Years and Over by Type of Activity During The Previous Week in Tidore Kepulauan Municipality, 2020*

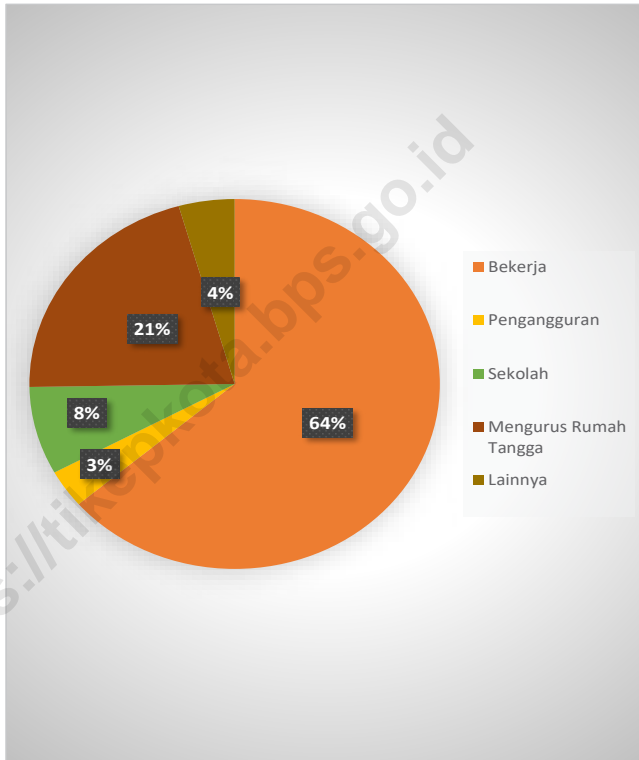

Sumber/Source : BPS, Survei Angkatan Kerja Nasional (Sakernas) Agustus/BPS-Statistics Indonesia, August National Labor Force Survey

**3.1 PENDUDUK  
POPULATION**

**Tabel 3.1.1 Penduduk, Laju Pertumbuhan Penduduk per Tahun, Distribusi Persentase Penduduk, Kepadatan Penduduk, Rasio Jenis Kelamin Penduduk Menurut Kecamatan di Kota Tidore Kepulauan, 2020**  
*Population, Annual Population Growth Rate, Percentage Distribution of Population, Population Density, and Population Sex Ratio by Subdistrict in Tidore Kepulauan Municipality, 2020*

<b>Kecamatan Subdistrict</b>	<b>Penduduk (ribu) Population (thousand)</b>	<b>Laju Pertumbuhan Penduduk per Tahun 2019–2020 Annual Population Growth Rate (%) 2019–2020</b>
(1)	(2)	(3)
Tidore Selatan	14 671	10,50
Tidore Utara	17 294	17,08
Tidore	22 975	22,27
Tidore Timur	9 608	12,44
Oba	13 628	14,06
Oba Selatan	6 656	18,81
Oba Utara	19 552	8,38
Oba Tengah	10 096	-3,81
<b>Kota Tidore Kepulauan</b>	<b>114 480</b>	<b>12,88</b>

Lanjutan Tabel/*Continued Table 3.1.1*

<b>Kecamatan Subdistrict</b>	<b>Persentase Penduduk Percentage of Total Population</b>	<b>Kepadatan Penduduk per km<sup>2</sup> Population Density per sq.km</b>
(1)	(7)	(8)
Tidore Selatan	12,82	...
Tidore Utara	15,11	...
Tidore	20,07	...
Tidore Timur	8,39	...
Oba	11,90	...
Oba Selatan	5,81	...
Oba Utara	17,08	...
Oba Tengah	8,82	...
<b>Kota Tidore Kepulauan</b>	<b>100,00</b>	<b>70</b>

Lanjutan Tabel/*Continued Table 3.1.1*

Kecamatan Subdistrict	Rasio Jenis Kelamin Population Sex Ratio
(1)	(11)
Tidore Selatan	100,8
Tidore Utara	100,6
Tidore	101,8
Tidore Timur	104,0
Oba	104,3
Oba Selatan	102,4
Oba Utara	103,4
Oba Tengah	104,9
<b>Kota Tidore Kepulauan</b>	<b>102,5</b>

Catatan/*Note:*Sumber/*Source:* Sensus Penduduk 2020/*Population Census 2020*

### 3.2 KETENAGAKERJAAN EMPLOYMENT

**Tabel 3.2.1** Jumlah Penduduk Berumur 15 Tahun Keatas Menurut Jenis Kegiatan Selama Seminggu yang Lalu dan Jenis Kelamin di Kota Tidore Kepulauan, 2020  
*Population Aged 15 Years and Over by Type of Activity During The Previous Week and Sex in Tidore Kepulauan Municipality, 2020*

Kegiatan Utama <i>Main Activity</i>	Jenis Kelamin/Sex		
	Laki-Laki <i>Male</i>	Perempuan <i>Female</i>	Jumlah <i>Total</i>
(1)	(2)	(3)	(4)
<b>I. Angkatan Kerja/<i>Economically Active</i></b>	<b>31 109</b>	<b>19 291</b>	<b>50 400</b>
1. Bekerja/ <i>Working</i>	29 566	18 338	47 904
2. Pengangguran Terbuka/ <i>Unemployment</i>	1 543	953	2 496
<b>II. Bukan Angkatan Kerja/<i>Economically Inactive</i></b>	<b>6 478</b>	<b>18 278</b>	<b>24 756</b>
1. Sekolah/ <i>Attending School</i>	2 792	2 981	5 773
2. Mengurus Rumah Tangga/ <i>Housekeeping</i>	1 473	14 206	15 679
3. Lainnya/ <i>Others</i>	2 213	1 091	3 304
<b>Jumlah/<i>Total</i></b>	<b>37 587</b>	<b>37 569</b>	<b>75 156</b>

Catatan/*Note*:

Sumber/*Source*: BPS, Survei Angkatan Kerja Nasional (Sakernas) Agustus/BPS-Statistics Indonesia, August National Labor Force Survey

**Tabel** 3.2.2  
**Table**

**Penduduk Berumur 15 Tahun ke Atas Menurut Pendidikan Tertinggi yang Ditamatkan dan Jenis Kegiatan Selama Seminggu yang Lalu di Kota Tidore Kepulauan, 2020**  
*Population 15 Years of Age and Over by Educational Attainment and Type of Activity During the Previous Week Tidore Kepulauan Municipality, 2020*

Pendidikan Tertinggi yang Ditamatkan <sup>1</sup> <i>Educational Attainment<sup>1</sup></i>	Angkatan Kerja/ <i>Economically Active</i>			Persentase Bekerja terhadap Angkatan Kerja <i>Percentage of Working to Economically Active</i>
	Bekerja <i>Working</i>	Pengangguran <sup>2</sup> <i>Unemployment<sup>2</sup></i>	Jumlah Angkatan Kerja <i>Total of Economically Active</i>	
(1)	(2)	(3)	(4)	(5)
0	14 500	363	14 863	97,56
1	9 072	319	9 391	96,60
2	14 356	1 203	15 559	92,27
3	9 976	611	10 587	94,23
<b>Jumlah/Total</b>	<b>47 904</b>	<b>2 496</b>	<b>50 400</b>	<b>95,05</b>



Lanjutan Tabel/*Continued Table 3.2.2*

Pendidikan Tertinggi yang Ditamatkan <sup>1</sup> <i>Educational Attainment<sup>1</sup></i>	Bukan Angkatan Kerja <i>Not Economically Active</i>	Jumlah Total	Persentase Angkatan Kerja terhadap Penduduk Usia Kerja <i>Percentage of Economically Active to Working Age Population</i>
(1)	(6)	(7)	(8)
0	8 495	23 358	63,63
1	6 368	15 759	59,59
2	7 775	23 334	66,68
3	2 118	12 705	83,33
<b>Jumlah/Total</b>	<b>24 756</b>	<b>75 156</b>	<b>67,06</b>

- Catatan/Note: <sup>1</sup> 0. ≤ Sekolah Dasar (SD)/≤ *Primary School*  
 1. Sekolah Menengah Pertama/*Junior High School*  
 2. Sekolah Menengah Atas/*Senior High School*  
 3. Perguruan Tinggi/*Collage*
- <sup>2</sup> 1. Mencari pekerjaan/*Looking for work*  
 2. Mempersiapkan usaha/*Establishing a new business/firm*  
 3. Merasa tidak mungkin mendapat pekerjaan/*Hopeless of job*  
 4. Sudah punya pekerjaan tetapi belum mulai bekerja/*Have a job in future start*

Sumber/Source: BPS, Survei Angkatan Kerja Nasional (Sakernas) Agustus/BPS-Statistics Indonesia, August National Labor Force Survey

**Tabel** 3.2.3  
**Table**

**Penduduk Berumur 15 Tahun Ke Atas yang Bekerja Selama Seminggu yang Lalu Menurut Status Pekerjaan Utama dan Jenis Kelamin di Kota Tidore Kepulauan, 2020**  
*Population 15 Years of Age and Over who Worked During The Previous Week by Main Employment Status and Sex in Tidore Kepulauan Municipality, 2020*

<b>Status Pekerjaan Utama</b> <i>Main Employment Status</i>	<b>Laki-Laki</b> <i>Male</i>	<b>Perempuan</b> <i>Female</i>	<b>Jumlah</b> <i>Total</i>
(1)	(2)	(3)	(4)
Berusaha sendiri <i>Own account worker</i>	6 487	4 418	10 905
Berusaha dibantu buruh tidak tetap/buruh tidak dibayar <i>Employer assisted by temporary worker/unpaid worker</i>	5 045	3 878	8 923
Berusaha dibantu buruh tetap/buruh dibayar <i>Employer assisted by permanent worker/paid worker</i>	1 376	233	1 599
Buruh/Karyawan/Pegawai/ <i>Employee</i>	11 688	6 148	17 836
Pekerja bebas <i>Casual worker</i>	2 607	127	2 734
Pekerja keluarga/tak dibayar <i>Family worker/unpaid worker</i>	2 363	3 544	5 907
<b>Jumlah/Total</b>	<b>29 566</b>	<b>18 338</b>	<b>47 904</b>

Catatan/Note: ...

Sumber/Source: BPS, Survei Angkatan Kerja Nasional (Sakernas) Agustus/BPS-Statistics Indonesia, August National Labor Force Survey



# 4 Sosial dan Kesejahteraan Social and Welfare

Number of Schools and Universities in Tidore Kepulauan, 2020

**115**

Elementary  
School

Junior High  
School

**51**

**42**

Senior High  
School

University/  
College

**4**



**3**

Hospital

**10**

Public Health  
Center

**27**

Subsidiary of  
public health  
center



Number of Health  
Facilities in Tidore  
Kepulauan  
Municipality, 2020

Number of Worship  
Facilities in Tidore  
Kepulauan  
Municipality, 2020



**313**

Mosque  
and  
Small  
Mosque



**34**

Church

**PENJELASAN TEKNIS**

1. Sekolah adalah lembaga pendidikan formal yang dimulai dari pendidikan dasar, menengah, dan tinggi. Pendidikan yang dicatat adalah pendidikan formal berdasarkan kurikulum kementerian pendidikan dan kebudayaan, termasuk pendidikan yang diselenggarakan oleh pondok pesantren dengan memakai kurikulum kementerian agama, seperti Madrasah Ibtidayah (MI), Madrasah Tsanawiyah (MTs), dan Madrasah Aliyah (MA). Pondok pesantren/madrasah diniyah adalah sekolah yang tidak memakai kurikulum dari kementerian pendidikan dan kebudayaan.
2. Jenjang Pendidikan Formal terdiri atas pendidikan dasar, pendidikan menengah, dan pendidikan tinggi. Jenis pendidikan yang diajarkan mencakup pendidikan umum, kejuruan, akademik, profesi, vokasi, keagamaan, dan khusus. Pendidikan Dasar berbentuk Sekolah Dasar (SD) dan Madrasah Ibtidaiyah (MI) atau bentuk lain yang sederajat serta Sekolah Menengah Pertama (SMP) dan Madrasah Tsanawiyah (MTs), atau bentuk lain yang sederajat. Pendidikan Menengah berbentuk Sekolah Menengah Atas (SMA), Madrasah Aliyah (MA), Sekolah Menengah Kejuruan (SMK), dan Madrasah Aliyah

**TECHNICAL NOTES**

1. *School is a formal education institution starting from primary, secondary, and tertiary education. The education data recorded in the survey is covering formal education based on the curriculum set up by Ministry of Education and Culture including education carried out by muslim boarding school (pondok pesantren) implementing the Ministry of Religious Affair curriculum, such as Madrasah Ibtidayah (Islamic primary school), Madrasah Tsanawiyah (Islamic junior high school), and Madrasah Aliyah (Islamic senior high school). Pondok pesantren/diniyah (Islamic boarding school/Islamic school) is school which doesn't implement curriculum from the Ministry of Education and Culture.*
2. *The Formal Education Level consists of primary education, secondary education, and high education. The kind of education that taught consists of general education, vocational, academic, professional, religious, and specific education. The Primary Education consists of Elementary School and Islamic Elementary School or other equivalent forms and Junior High School and MTs, or other equivalent forms. The Secondary Education consists of the senior high school, MA, Vocational School, and Vocational Madrasah Aliyah, or other equivalent forms. The High*

Kejuruan (MAK), atau bentuk lain yang sederajat. Pendidikan Tinggi merupakan jenjang pendidikan setelah pendidikan menengah yang mencakup program Pendidikan diploma, sarjana, magister, spesialis, dan doktor yang diselenggarakan oleh perguruan tinggi. Perguruan tinggi dapat berbentuk akademi, politeknik, sekolah tinggi, institut, atau universitas.

3. Rumah sakit (RS) adalah tempat pemeriksaan dan perawatan kesehatan, biasanya berada dibawah pengawasan dokter atau tenaga medis, termasuk rumah sakit khusus seperti rumah sakit perawatan paru-paru dan RS jantung.
4. Rumah sakit bersalin/rumah bersalin adalah rumah sakit yang dilengkapi dengan fasilitas untuk melahirkan, pemeriksaan kehamilan, pemeriksaan ibu dan anak serta berada dibawah pengawasan dokter atau bidan senior.
5. Poliklinik adalah tempat pemeriksaan kesehatan, biasanya tanpa fasilitas perawatan menginap, berada dibawah pengawasan dokter atau tenaga medis, tidak termasuk klinik yang terdapat di pusat kesehatan masyarakat (puskesmas)/rumah sakit. Poliklinik yang karena satu dan lain hal menyediakan tempat perawatan menginap, tetap digolongkan ke dalam Poliklinik

*Education consists of the education level after the secondary education that consists of diplomas, bachelor, master, specialist, and doctoral degrees that are held by the college. The colleges can be academy, polytechnic, high school, institute, or university.*

3. *Hospital is a place for health check, usually controlled or supervised by doctors or medical personnel. Including in this category are specials hospital such lung hospital and coronary hospital.*
4. *Maternity hospital/maternal health care center is a hospital completed with health facilities for birth delivery, pregnancy check and consultation, and post-natal check, under the supervision of doctor and or senior midwives.*
5. *Polyclinic is a place for health check and consultation usually under the control of doctor/medical personnel without in-patient facilities, excluding clinic located in the public health center (PHC)/ hospital. In the case of polycinic that provides in-patient facilities due to a special reason, it remains to be classified as a polyclinic (not hospital).*
6. *Public health center (PHC) is a health center provided by the government that is responsible for the delivery of health service to the community at the District level, part of District or villages. Officials in the PHC as scheduled can provide health services in their working*

- (bukan rumah sakit).
6. Pusat kesehatan masyarakat (Puskesmas) adalah unit pelayanan kesehatan milik pemerintah yang bertanggung jawab kepada pelayanan kesehatan masyarakat untuk wilayah kecamatan, sebagian kecamatan, atau kelurahan. Tim puskesmas sesuai jadwal dapat melakukan kegiatan puskesmas keliling ke tempat-tempat tertentu dalam wilayah kerjanya, untuk mendekatkan pelayanan dengan masyarakat.
  7. Puskesmas Pembantu (Pustu) yaitu unit pelayanan kesehatan yang sederhana dan berfungsi menunjang dan membantu memperluas jangkauan Puskesmas dengan melaksanakan kegiatan-kegiatan yang dilakukan Puskesmas dalam ruang lingkup wilayah yang lebih kecil serta jenis dan kompetensi pelayanan disesuaikan dengan kemampuan tenaga dan sarana yang tersedia.
  8. Polindes/Poskesdes adalah bangunan yang dibangun dengan bantuan dana pemerintah dan partisipasi masyarakat desa untuk tempat pertolongan persalinan dan pemondokan ibu bersalin, sekaligus tempat tinggal Bidan di desa.
  9. Tenaga Kesehatan adalah setiap orang yang mengabdikan diri dalam bidang kesehatan serta memiliki pengetahuan dan/atau keterampilan melalui pendidikan

- areas in the effort of closing their services to the community through mobile PHC program.*
7. *Subsidiary of public health center, a simple and functioning health service unit that supports and helps expand the reach of Public Health Center by carrying out activities carried out by PHC in a smaller area and the type and competency of services tailored to the capabilities of available personnel and facilities.*
  8. *Polindes/Poskesdes is a building that was built with the help of government funds and the participation of village communities for maternity and maternity assistance as well as a place for midwives to live in the village.*
  9. *Health Worker/Personnel is every person who devotes himself in the field of health as well possess knowledge and/or skills through education in the health sector for certain types require authority to make health efforts.*
  10. *To measure poverty, BPS-Statistics Indonesia has used the concept of basic needs approach. Therefore, poverty is viewed as economic inability to fulfill food and non food basic needs which are measured by consumption/expenditure.*
  11. *A person whose expenditure per capita per month is below the poverty line is considered to be poor.*

Poverty Measures  
 - Head Count Index (HCI-P0) simply

di bidang kesehatan yang untuk jenis tertentu memerlukan kewenangan untuk melakukan upaya kesehatan.

10. Untuk mengukur kemiskinan, BPS menggunakan konsep kemampuan memenuhi kebutuhan dasar (basic needs approach). Dengan pendekatan ini, kemiskinan dipandang sebagai ketidakmampuan dari sisi ekonomi untuk memenuhi kebutuhan dasar makanan dan bukan makanan yang diukur dari sisi pengeluaran.
11. Penduduk miskin adalah penduduk yang memiliki rata-rata pengeluaran per kapita per bulan di bawah Garis Kemiskinan (GK).
12. Ukuran Kemiskinan
  - *Head Count Index* (HCI-P0) adalah persentase penduduk miskin yang berada dibawah Garis Kemiskinan (GK).
  - Indeks Kedalaman Kemiskinan (*Poverty Gap Index-P1*) merupakan ukuran rata-rata kesenjangan pengeluaran masing-masing penduduk miskin terhadap garis kemiskinan. Semakin tinggi nilai index, semakin jauh rata-rata pengeluaran penduduk dari Garis Kemiskinan.
  - Indeks Keparahan Kemiskinan (*Poverty Severity Index-P2*) memberikan gambaran mengenai penyebaran pengeluaran diantara penduduk miskin, semakin tinggi nilai indeks, semakin tinggi ketimpangan pengeluaran

*measareas in the percentage of the population that is counted as poor, often denoted by P0.*

- *Poverty Gap Index-P1 measures the extent to which individuals fall below the poverty line (the poverty gaps) as a proportion of the poverty line, higher value of the index shows that the gap between average expenditure of the poor and the poverty line is wider.*
- *Poverty Severity Index-P2 describes inequality among the poor, this is simply a weighted sum of poverty gaps (as a proportion of the poverty line), where the weight are the proportionate poverty gaps themselves hence, by squaring the poverty gap index, the measure implicitly puts more weight on observations that fall well below the poverty line, Higher value of the index shows that inequality among the poor is higher.*



diantara penduduk miskin.

<https://tikepkota.bps.go.id>

**Gambar** 4.1  
**Figures**

**Angka Partisipasi Murni dan Angka Partisipasi Kasar  
Kota Tidore Kepulauan, 2020**  
*Net Enrollment Rate and Gross Enrollment Rate of Tidore  
Kepulauan Municipality, 2020*

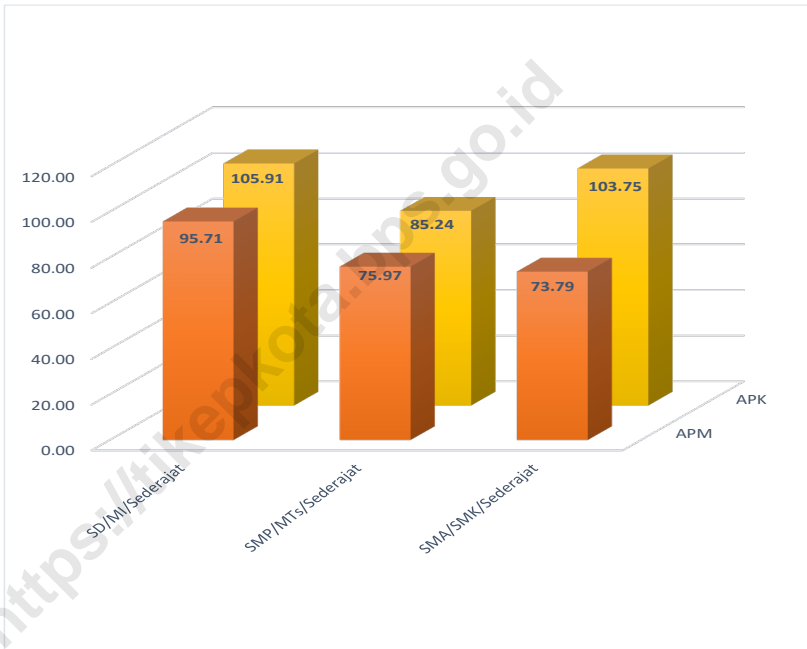

Sumber/Source : BPS, Survei Sosial Ekonomi Nasional (Susenas)/BPS-Statistics Indonesia, National Socioeconomic Survey

**Gambar** 4.2  
**Figures**

**Persentase Penduduk Miskin Kota Tidore Kepulauan, 2013-2020**  
**Percentage of Poor People in Tidore Kepulauan Municipality, 2013-2020**

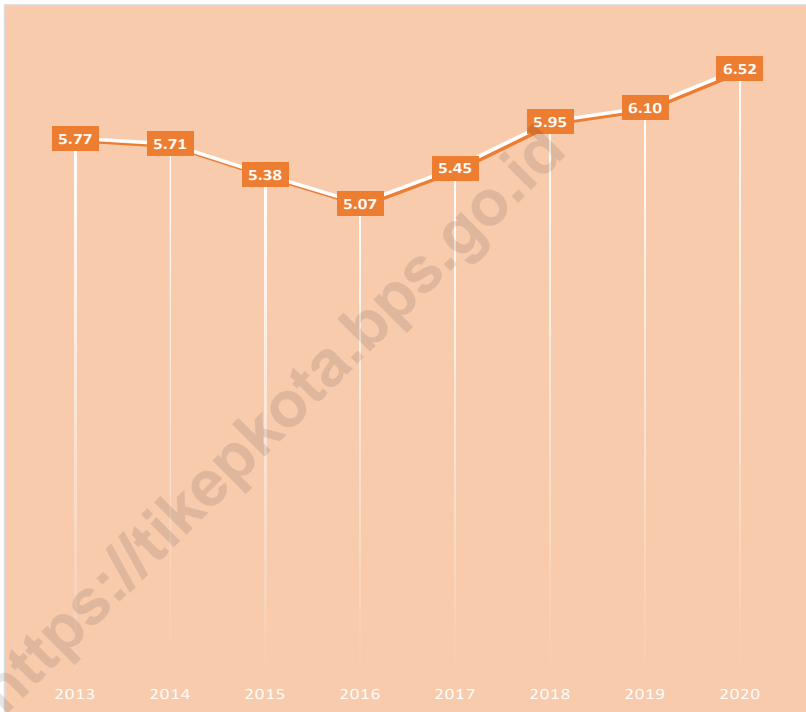

Sumber/Source : BPS, Survei Sosial Ekonomi Nasional Maret/BPS-Statistics Indonesia, March National Socioeconomic Survey

#### 4.1 PENDIDIKAN EDUCATION

**Tabel 4.1.1** Jumlah Sekolah, Guru, dan Murid Taman Kanak-Kanak (TK) di Bawah Kementerian Pendidikan dan Kebudayaan Menurut Kecamatan di Kota Tidore Kepulauan, 2019/2020 dan 2020/2021  
*Number of Schools, Teachers, and Pupils in Kindergarten Under The Ministry of Education and Culture by Subdistrict in Tidore Kepulauan Municipality, 2019/2020 and 2020/2021*

Kecamatan Subdistrict	Sekolah/Schools					
	Negeri/Public		Swasta/Private		Jumlah/Total	
	2019/2020	2020/2021	2019/2020	2020/2021	2019/2020	2020/2021
(1)	(2)	(3)	(4)	(5)	(6)	(7)
Tidore Selatan	1	1	6	6	7	7
Tidore Utara	1	1	10	10	11	11
Tidore	1	1	17	18	18	19
Tidore Timur	-	-	5	6	5	6
Oba	1	1	11	14	12	15
Oba Selatan	1	1	3	3	4	4
Oba Utara	1	1	18	18	19	19
Oba Tengah	1	1	13	15	14	16
<b>Kota Tidore Kepulaun</b>	<b>7</b>	<b>7</b>	<b>83</b>	<b>90</b>	<b>90</b>	<b>97</b>

Lanjutan Tabel/*Continued Table 4.1.1*

Kecamatan Subdistrict	Guru <sup>1</sup> /Teachers <sup>1</sup>					
	Negeri/Public		Swasta/Private		Jumlah/Total	
	2019/2020	2020/2021	2019/2020	2020/2021	2019/2020	2020/2021
(1)	(8)	(9)	(10)	(11)	(12)	(13)
Tidore Selatan	6	5	32	21	38	26
Tidore Utara	4	1	37	24	41	25
Tidore	3	3	75	60	78	63
Tidore Timur	-	-	18	13	18	13
Oba	1	-	29	20	30	20
Oba Selatan	3	2	5	4	8	6
Oba Utara	7	6	61	47	68	53
Oba Tengah	4	3	27	22	31	25
<b>Kota Tidore Kepulauan</b>	<b>28</b>	<b>20</b>	<b>284</b>	<b>211</b>	<b>312</b>	<b>231</b>

Lanjutan Tabel/*Continued Table 4.1.1*

Kecamatan Subdistrict	Murid/Pupils					
	Negeri/Public		Swasta/Private		Jumlah/Total	
	2019/2020	2020/2021	2019/2020	2020/2021	2019/2020	2020/2021
(1)	(14)	(15)	(16)	(17)	(18)	(19)
Tidore Selatan	50	57	243	247	293	304
Tidore Utara	40	36	349	349	389	385
Tidore	60	36	734	615	794	651
Tidore Utara	-	-	171	174	171	174
Oba	32	28	357	467	389	495
Oba Selatan	39	38	62	55	101	93
Oba Utara	148	143	787	807	935	950
Oba Tengah	42	38	295	404	337	442
<b>Kota Tidore Kepulauan</b>	<b>411</b>	<b>376</b>	<b>2 998</b>	<b>3 118</b>	<b>3 409</b>	<b>3 494</b>

Catatan/Note: <sup>1</sup> Jumlah guru termasuk kepala sekolah dan guru/*The total of teachers including headmaster and teacher*

Sumber/Source: Kementerian Pendidikan dan Kebudayaan, Data Semester Ganji/*Ministry of Educations and Culture, Odd Semester Data*

**Tabel**  
**Table** 4.1.2

**Jumlah Sekolah, Guru, dan Murid Raudatul Athfal (RA) di Bawah Kementerian Agama Menurut Kecamatan di Kota Tidore Kepulauan, 2018/2019 dan 2019/2020**  
**Number of Schools, Teachers, and Pupils in Raudatul Athfal (RA) Under The Ministry of Religious Affairs by Subdistrict in Tidore Kepulauan Municipality, 2018/2019 and 2019/2020**

Kecamatan Subdistrict	Sekolah/Schools		Guru/Teachers		Murid/Pupils	
	2018/2019	2019/2020	2018/2019	2019/2020	2018/2019	2019/2020
(1)	(2)	(3)	(4)	(5)	(6)	(7)
Tidore Selatan	1	1	9	9	87	92
Tidore Utara	3	3	17	20	109	125
Tidore	-	-	-	-	-	-
Tidore Timur	2	2	10	10	72	72
Oba	-	-	-	-	-	-
Oba Selatan	-	-	-	-	-	-
Oba Utara	-	-	-	-	-	-
Oba Tengah	-	-	-	-	-	-
<b>Kota Tidore Kepulauan</b>	<b>6</b>	<b>6</b>	<b>36</b>	<b>39</b>	<b>268</b>	<b>289</b>

Catatan/Note: Seluruh Raudatul Athfal (RA) berstatus swasta/All Raudatul Athfal (RA) are private

Sumber/Source: Kementerian Agama, Data Semester Ganjil/Ministry of Religious Affairs, Odd Semester Data

**Tabel 4.1.3**  
**Table**

**Jumlah Sekolah, Guru, dan Murid Sekolah Dasar (SD) di Bawah Kementerian Pendidikan dan Kebudayaan Menurut Kecamatan di Kota Tidore Kepulauan, 2019/2020 dan 2020/2021**  
*Number of Schools, Teachers, and Pupils in Primary Schools Under The Ministry of Education and Culture by Subdistrict in Tidore Kepulauan Municipality, 2019/2020 and 2020/2021*

Kecamatan Subdistrict	Sekolah/Schools					
	Negeri/Public		Swasta/Private		Jumlah/Total	
	2019/2020	2020/2021	2019/2020	2020/2021	2019/2020	2020/2021
(1)	(2)	(3)	(4)	(5)	(6)	(7)
Tidore Selatan	10	10	-	-	10	10
Tidore Utara	15	15	-	-	15	15
Tidore	13	13	2	2	15	15
Tidore Timur	6	7	-	-	6	7
Oba	13	13	-	-	13	13
Oba Selatan	10	10	-	-	10	10
Oba Utara	16	16	-	-	16	16
Oba Tengah	16	16	-	-	16	16
<b>Kota Tidore Kepulauan</b>	<b>99</b>	<b>100</b>	<b>2</b>	<b>2</b>	<b>101</b>	<b>102</b>



Lanjutan Tabel/Continued Table 4.1.3

Kecamatan Subdistrict	Guru <sup>1</sup> /Teachers <sup>1</sup>					
	Negeri/Public		Swasta/Private		Jumlah/Total	
	2019/2020	2020/2021	2019/2020	2020/2021	2019/2020	2020/2021
(1)	(8)	(9)	(10)	(11)	(12)	(13)
Tidore Selatan	112	99	-	-	112	99
Tidore Utara	195	177	-	-	195	177
Tidore	164	151	27	24	191	175
Tidore Timur	58	64	-	-	58	64
Oba	115	92	-	-	115	92
Oba Selatan	83	74	-	-	83	74
Oba Utara	164	143	-	-	164	143
Oba Tengah	120	94	-	-	120	94
<b>Kota Tidore Kepulauan</b>	<b>1 011</b>	<b>894</b>	<b>27</b>	<b>24</b>	<b>1 038</b>	<b>918</b>

Lanjutan Tabel/*Continued Table 4.1.3*

Kecamatan Subdistrict	Murid/Pupils					
	Negeri/Public		Swasta/Private		Jumlah/Total	
	2019/2020	2020/2021	2019/2020	2020/2021	2019/2020	2020/2021
(1)	(14)	(15)	(16)	(17)	(18)	(19)
Tidore Selatan	1 013	936	-	-	1 013	936
Tidore Utara	1 336	1 271	-	-	1 336	1 271
Tidore	1 849	1 783	372	431	2 221	2 214
Tidore Timur	599	618	-	-	599	618
Oba	1 502	1 453	-	-	1 502	1 453
Oba Selatan	872	810	-	-	872	810
Oba Utara	2 260	2 172	-	-	2 260	2 172
Oba Tengah	1 219	1 203	-	-	1 219	1 203
<b>Kota Tidore Kepulauan</b>	<b>10 650</b>	<b>10 246</b>	<b>372</b>	<b>431</b>	<b>11 022</b>	<b>10 677</b>

Catatan/Note: <sup>1</sup> Jumlah guru termasuk kepala sekolah dan guru/*The total of teachers including headmaster and teacher*

Sumber/Source: Kementerian Pendidikan dan Kebudayaan, Data Semester Ganjil/*Ministry of Educations and Culture, Odd Semester Data*

**Tabel**  
**Table** 4.1.4

**Jumlah Sekolah, Guru, dan Murid Madrasah Ibtidaiyah (MI) di Bawah Kementerian Agama Menurut Kecamatan Menurut Kecamatan di Kota Tidore Kepulauan, 2018/2019 dan 2019/2020**

**Number of Schools, Teachers, and Pupils in Madrasah Ibtidaiyah (MI) Under The Ministry of Religious Affairs by Subdistrict in Tidore Kepulauan Municipality 2018/2019 and 2019/2020**

Kecamatan Subdistrict	Sekolah/Schools					
	Sekolah/Schools		Guru/Teachers		Murid/Pupils	
	2018/2019	2020/2021	2018/2019	2020/2021	2018/2019	2020/2021
(1)	(2)	(3)	(4)	(5)	(6)	(7)
Tidore Selatan	2	2	35	35	413	403
Tidore Utara	5	5	68	76	469	480
Tidore	1	1	11	11	83	83
Tidore Timur	3	3	41	41	383	400
Oba	1	1	10	10	51	51
Oba Selatan	-	-	-	-	-	-
Oba Utara	1	1	13	13	242	268
Oba Tengah	-	-	-	-	-	-
<b>Kota Tidore Kepulauan</b>	<b>13</b>	<b>13</b>	<b>178</b>	<b>186</b>	<b>1 641</b>	<b>1 685</b>

Catatan/Note: -

Sumber/Source: Kementerian Agama, Data Semester Ganjil/Ministry of Religious Affairs, Odd Semester Data

**Tabel**  
**Table** 4.1.5

**Jumlah Sekolah, Guru, dan Murid Sekolah Menengah Pertama (SMP) di Bawah Kementerian Pendidikan dan Kebudayaan Menurut Kecamatan di Kota Tidore Kepulauan, 2019/2020 dan 2020/2021**  
*Number of Schools, Teachers, and Pupils in Lower Secondary Schools Under The Ministry of Education and Culture by Subdistrict in Tidore Kepulauan Municipality, 2019/2020 and 2020/2021*

Kecamatan Subdistrict	Sekolah/Schools					
	Negeri/Public		Swasta/Private		Jumlah/Total	
	2019/2020	2020/2021	2019/2020	2020/2021	2019/2020	2020/2021
(1)	(2)	(3)	(4)	(5)	(6)	(7)
Tidore Selatan	3	3	1	1	4	4
Tidore Utara	4	4	1	1	5	5
Tidore	2	2	2	2	4	4
Tidore Timur	1	2	-	-	1	2
Oba	6	6	1	1	7	7
Oba Selatan	3	3	1	1	4	4
Oba Utara	4	4	2	2	6	6
Oba Tengah	5	5	1	1	6	6
<b>Kota Tidore Kepulauan</b>	<b>28</b>	<b>29</b>	<b>9</b>	<b>9</b>	<b>37</b>	<b>38</b>

Lanjutan Tabel/*Continued Table 4.1.5*

Kecamatan Subdistrict	Guru <sup>1</sup> /Teachers <sup>1</sup>					
	Negeri/Public		Swasta/Private		Jumlah/Total	
	2019/2020	2020/2021	2019/2020	2020/2021	2019/2020	2020/2021
(1)	(8)	(9)	(10)	(11)	(12)	(13)
Tidore Selatan	43	41	11	12	54	53
Tidore Utara	80	71	13	14	93	85
Tidore	67	62	33	29	100	91
Tidore Timur	17	20	-	-	17	20
Oba	63	55	9	6	72	61
Oba Selatan	29	25	11	7	40	32
Oba Utara	64	59	16	15	80	74
Oba Tengah	49	42	14	13	63	55
<b>Kota Tidore Kepulauan</b>	<b>412</b>	<b>375</b>	<b>107</b>	<b>96</b>	<b>519</b>	<b>471</b>

Lanjutan Tabel/*Continued Table* 4.1.5

Kecamatan Subdistrict	Murid/Pupils					
	Negeri/Public		Swasta/Private		Jumlah/Total	
	2019/2020	2020/2021	2019/2020	2020/2021	2019/2020	2020/2021
(1)	(14)	(15)	(16)	(17)	(18)	(19)
Tidore Selatan	318	316	84	79	402	395
Tidore Utara	621	572	36	43	657	615
Tidore	814	758	366	367	1 180	1 125
Tidore Timur	153	172	-	-	153	172
Oba	668	621	45	53	713	674
Oba Selatan	228	225	78	94	306	319
Oba Utara	760	766	167	158	927	924
Oba Tengah	357	357	139	120	496	477
<b>Kota Tidore Kepulauan</b>	<b>3 919</b>	<b>3 787</b>	<b>915</b>	<b>914</b>	<b>4 834</b>	<b>4 701</b>

Catatan/Note: <sup>1</sup> Jumlah guru termasuk kepala sekolah dan guru/*The total of teachers including headmaster and teacher*

Sumber/Source: Kementerian Pendidikan dan Kebudayaan, Data Semester Ganjil/*Ministry of Educations and Culture, Odd Semester Data*

**Tabel**  
**Table 4.1.6**

**Jumlah Sekolah, Guru, dan Murid Madrasah Tsanawiyah (MTs) di Bawah Kementerian Agama Menurut Kecamatan di Kota Tidore Kepulauan, 2018/2019 dan 2019/2020**  
**Number of Schools, Teachers, and Pupils in Madrasah Tsanawiyah (MTs) Under The Ministry of Religious Affairs by Subdistrict in Tidore Kepulauan Municipality, 2018/2019 and 2019/2020**

Kecamatan Subdistrict	Sekolah/Schools					
	Sekolah/Schools		Guru/Teachers		Murid/Pupils	
	2018/2019	2019/2020	2018/2019	2019/2020	2018/2019	2019/2020
(1)	(2)	(3)	(4)	(5)	(6)	(7)
Tidore Selatan	2	2	49	45	322	351
Tidore Utara	2	2	54	54	506	553
Tidore	1	1	10	10	83	72
Tidore Timur	1	1	26	26	258	240
Oba	1	1	11	11	59	77
Oba Selatan	1	1	12	12	129	130
Oba Utara	2	2	23	26	236	249
Oba Tengah	3	3	34	34	140	127
<b>Kota Tidore Kepulauan</b>	<b>13</b>	<b>13</b>	<b>219</b>	<b>218</b>	<b>1 744</b>	<b>1 799</b>

Catatan/Note: -

Sumber/Source: Kementerian Agama, Data Semester Ganjil/Ministry of Religious Affairs, Odd Semester Data

**Tabel** 4.1.7  
**Table**

**Jumlah Sekolah, Guru, dan Murid Sekolah Menengah Atas (SMA) di Bawah Kementerian Pendidikan dan Kebudayaan Menurut Kecamatan di Kota Tidore Kepulauan, 2019/2020 dan 2020/2021**

*Number of Schools, Teachers, and Pupils in Upper Secondary Schools Under The Ministry of Education and Culture by Subdistrict in Tidore Kepulauan Municipality, 2019/2020 and 2020/2021*

Kecamatan Subdistrict	Sekolah/Schools					
	Negeri/Public		Swasta/Private		Jumlah/Total	
	2019/2020	2020/2021	2019/2020	2020/2021	2019/2020	2020/2021
(1)	(2)	(3)	(4)	(5)	(6)	(7)
Tidore Selatan	1	1	-	-	1	1
Tidore Utara	2	2	1	1	3	3
Tidore	2	2	3	3	5	5
Tidore Timur	1	1	-	-	1	1
Oba	2	2	1	1	3	3
Oba Selatan	2	2	-	-	2	2
Oba Utara	4	4	3	3	7	7
Oba Tengah	1	1	2	2	3	3
<b>Kota Tidore Kepulauan</b>	<b>15</b>	<b>15</b>	<b>10</b>	<b>10</b>	<b>25</b>	<b>25</b>



Lanjutan Tabel/*Continued Table 4.1.7*

Kecamatan Subdistrict	Guru <sup>1</sup> /Teachers <sup>1</sup>					
	Negeri/Public		Swasta/Private		Jumlah/Total	
	2019/2020	2020/2021	2019/2020	2020/2021	2019/2020	2020/2021
(1)	(8)	(9)	(10)	(11)	(12)	(13)
Tidore Selatan	23	22	-	-	23	22
Tidore Utara	41	42	15	12	56	54
Tidore	70	66	30	25	100	91
Tidore Timur	21	20	-	-	21	20
Oba	39	33	10	10	49	43
Oba Selatan	29	28	-	-	29	28
Oba Utara	83	84	35	30	118	114
Oba Tengah	9	8	28	22	37	30
<b>Kota Tidore Kepulauan</b>	<b>315</b>	<b>303</b>	<b>118</b>	<b>99</b>	<b>433</b>	<b>402</b>

Lanjutan Tabel/*Continued Table 4.1.7*

Kecamatan Subdistrict	Murid/Pupils					
	Negeri/Public		Swasta/Private		Jumlah/Total	
	2019/2020	2020/2021	2019/2020	2020/2021	2019/2020	2020/2021
(1)	(14)	(15)	(16)	(17)	(18)	(19)
Tidore Selatan	224	209	-	-	224	209
Tidore Utara	476	434	117	109	593	543
Tidore	917	932	104	97	1021	1029
Tidore Timur	146	135	-	-	146	135
Oba	325	324	93	137	418	461
Oba Selatan	240	238	-	-	240	238
Oba Utara	844	829	164	128	1008	957
Oba Tengah	98	112	258	243	356	355
<b>Kota Tidore Kepulauan</b>	<b>3 270</b>	<b>3 213</b>	<b>736</b>	<b>714</b>	<b>4 006</b>	<b>3 927</b>

Catatan/Note: <sup>1</sup> Jumlah guru termasuk kepala sekolah dan guru/*The total of teachers including headmaster and teacher*

Sumber/Source: Kementerian Pendidikan dan Kebudayaan, Data Semester Ganji/*Ministry of Educations and Culture, Odd Semester Data*

**Tabel**  
**Table 4.1.8**

**Jumlah Sekolah, Guru, dan Murid Sekolah Menengah Kejuruan (SMK) di Bawah Kementerian Pendidikan dan Kebudayaan Menurut Kecamatan di Kota Tidore Kepulauan, 2019/2020 dan 2020/2021**  
***Number of Schools, Teachers, and Pupils in Vocational High Schools Under The Ministry of Education and Culture by Subdistrict in Tidore Kepulauan Municipality, 2019/2020 and 2020/2021***

Kecamatan Subdistrict	Sekolah/Schools					
	Negeri/Public		Swasta/Private		Jumlah/Total	
	2019/2020	2020/2021	2019/2020	2020/2021	2019/2020	2020/2021
(1)	(2)	(3)	(4)	(5)	(6)	(7)
Tidore Selatan	1	1	-	-	1	1
Tidore Utara	-	-	-	-	-	-
Tidore	1	1	-	-	1	1
Tidore Timur	1	1	-	-	1	1
Oba	1	1	-	-	1	1
Oba Selatan	-	-	-	-	-	-
Oba Utara	1	1	1	1	2	2
Oba Tengah	1	1	-	-	1	1
<b>Kota Tidore Kepulauan</b>	<b>6</b>	<b>6</b>	<b>1</b>	<b>1</b>	<b>7</b>	<b>7</b>

Lanjutan Tabel/*Continued Table 4.1.8*

Kecamatan Subdistrict	Guru <sup>1</sup> /Teachers <sup>1</sup>					
	Negeri/Public		Swasta/Private		Jumlah/Total	
	2019/2020	2020/2021	2019/2020	2020/2021	2019/2020	2020/2021
(1)	(8)	(9)	(10)	(11)	(12)	(13)
Tidore Selatan	28	24	-	-	28	24
Tidore Utara	-	-	-	-	-	-
Tidore	57	56	-	-	57	56
Tidore Timur	24	24	-	-	24	24
Oba	16	15	-	-	16	15
Oba Selatan	-	-	-	-	-	-
Oba Utara	20	20	22	17	42	37
Oba Tengah	15	14	-	-	15	14
<b>Kota Tidore Kepulauan</b>	<b>160</b>	<b>153</b>	<b>22</b>	<b>17</b>	<b>182</b>	<b>170</b>

Lanjutan Tabel/*Continued Table 4.1.8*

Kecamatan Subdistrict	Murid/Pupils					
	Negeri/Public		Swasta/Private		Jumlah/Total	
	2019/2020	2020/2021	2019/2020	2020/2021	2019/2020	2020/2021
(1)	(14)	(15)	(16)	(17)	(18)	(19)
Tidore Selatan	133	129	-	-	133	129
Tidore Utara	-	-	-	-	-	-
Tidore	635	575	-	-	635	575
Tidore Timur	70	67	-	-	70	67
Oba	79	57	-	-	79	57
Oba Selatan	-	-	-	-	-	-
Oba Utara	200	225	74	72	274	297
Oba Tengah	92	86	-	-	92	86
<b>Kota Tidore Kepulauan</b>	<b>1 209</b>	<b>1 139</b>	<b>74</b>	<b>72</b>	<b>1 283</b>	<b>1 211</b>

Catatan/*Note*: 1 Guru yang mengajar di 2 sekolah atau lebih dihitung di masing-masing sekolah. Jumlah guru termasuk kepala sekolah dan guru/*The teacher who taught in two schools or more counted in every school. The total of teachers including headmaster and teacher*

Sumber/*Source*: Kementerian Pendidikan dan Kebudayaan, Sistem Data Pokok Pendidikan, data semester ganjil laporan sampai dengan 2020/*Ministry of Educations and Culture, Basic Education Data System, odd semester report data up to 2020*

**Tabel**  
**Table** 4.1.9

**Jumlah Sekolah, Guru, dan Murid Madrasah Aliyah (MA) di Bawah Kementerian Agama Menurut Kecamatan di Kota Tidore Kepulauan, 2018/2019 dan 2019/2020**  
**Number of Schools, Teachers, and Pupils in Madrasah Aliyah (MA) Under the Ministry of Religious Affairs by Subdistrict in Tidore Kepulauan Municipality, 2018/2019 and 2019/2020**

Kecamatan Subdistrict	Sekolah/Schools					
	Sekolah/Schools		Guru/Teachers		Murid/Pupils	
	2018/2019	2019/2020	2018/2019	2019/2020	2018/2019	2019/2020
(1)	(2)	(3)	(4)	(5)	(6)	(7)
Tidore Selatan	1	1	42	35	221	210
Tidore Utara	2	2	57	66	452	458
Tidore	-	-	-	-	-	-
Tidore Timur	1	1	25	25	131	131
Oba	1	1	16	16	78	83
Oba Selatan	1	1	8	10	94	70
Oba Utara	2	2	25	28	92	102
Oba Tengah	1	1	14	11	33	27
<b>Kota Tidore Kepulauan</b>	<b>9</b>	<b>9</b>	<b>187</b>	<b>191</b>	<b>1 101</b>	<b>1 081</b>

Catatan/Note: -

Sumber/Source: Kementerian Agama, Data Semester Ganjil/Ministry of Religious Affairs, Odd Semester Data

**Tabel 4.1.10** Jumlah Desa<sup>1</sup>/Kelurahan yang Memiliki Fasilitas Sekolah Menurut Kecamatan dan Tingkat Pendidikan di Kota Tidore Kepulauan, 2018–2020  
**Number of Villages<sup>1</sup>/Kelurahan Having Educational Facilities by Subdistrict and Educational Level in Tidore Kepulauan Municipality 2018–2020**

Kecamatan Subdistrict	SD Primary School		
	2018	2019	2020
(1)	(2)	(3)	(4)
Tidore Selatan	8	8	8
Tidore Utara	11	11	11
Tidore	12	12	12
Tidore Timur	7	7	7
Oba	13	13	13
Oba Selatan	7	7	7
Oba Utara	13	13	13
Oba Tengah	14	14	14
<b>Kota Tidore Kepulauan</b>	<b>85</b>	<b>85</b>	<b>85</b>

Lanjutan Tabel/*Continued Table* 4.1.10

Kecamatan Subdistrict	SMP Junior High School		
	2018	2019	2020
(1)	(5)	(6)	(7)
Tidore Selatan	5	5	5
Tidore Utara	6	6	6
Tidore	4	4	4
Tidore Timur	2	4	4
Oba	8	8	8
Oba Selatan	4	4	4
Oba Utara	7	7	7
Oba Tengah	9	9	9
<b>Kota Tidore Kepulauan</b>	<b>45</b>	<b>47</b>	<b>47</b>



Lanjutan Tabel/*Continued Table* 4.1.10

Kecamatan Subdistrict	SMA Senior High School		
	2018	2019	2020
(1)	(8)	(9)	(10)
Tidore Selatan	2	2	2
Tidore Utara	4	4	4
Tidore	4	4	4
Tidore Timur	2	3	3
Oba	3	4	4
Oba Selatan	3	3	3
Oba Utara	7	7	7
Oba Tengah	4	4	4
<b>Kota Tidore Kepulauan</b>	<b>29</b>	<b>31</b>	<b>31</b>

Lanjutan Tabel/*Continued Table* 4.1.10

Kecamatan Subdistrict	SMK Vocational School		
	2018	2019	2020
(1)	(11)	(12)	(13)
Tidore Selatan	1	1	1
Tidore Utara	-	-	-
Tidore	1	1	1
Tidore Timur	1	1	1
Oba	2	1	1
Oba Selatan	-	-	-
Oba Utara	4	2	2
Oba Tengah	1	1	1
<b>Kota Tidore Kepulauan</b>	<b>10</b>	<b>7</b>	<b>7</b>

Lanjutan Tabel/Continued Table 4.1.10

Kecamatan Subdistrict	Perguruan Tinggi University		
	2018	2019	2020
(1)	(14)	(15)	(16)
Tidore Selatan	1	1	1
Tidore Utara	-	-	-
Tidore	2	2	2
Tidore Timur	-	-	-
Oba	-	-	-
Oba Selatan	-	-	-
Oba Utara	1	1	1
Oba Tengah	-	-	-
<b>Kota Tidore Kepulauan</b>	<b>4</b>	<b>4</b>	<b>4</b>

Catatan/Note: <sup>1</sup> Desa pada tabel ini termasuk Unit Permukiman Transmigrasi (UPT) yang masih dibina oleh kementerian terkait dan nagari di Provinsi Sumatera Barat/Villages in this table include Transmigration Settlement Unit which is still fostered by the relevant ministries and the nagari in the Province of Sumatera Barat

Sumber/Source: BPS, Pendataan Potensi Desa (Podes)/ BPS-Statistics Indonesia, Village Potential Data Collection

**Tabel**  
**Table** 4.1.11

**Angka Partisipasi Murni (APM) dan Angka Partisipasi Kasar (APK) Menurut Jenjang Pendidikan di Kota Tidore Kepulauan, 2019 dan 2020**  
**Net Participation Rates and Gross Participation Rates by Educational Level in Tidore Kepulauan Municipality, 2019 and 2020**

Jenjang Pendidikan Educational Level	Angka Partisipasi Murni (APM) Net Participation Rates		Angka Partisipasi Kasar (APK) Gross Participation Rates	
	2019	2020	2019	2020
(1)	(2)	(3)	(4)	(5)
SD/MI/Sederajat Primary School	95,63	95,71	110,69	105,91
SMP/MTs/ Sederajat Lower Secondary School	75,87	75,97	77,92	85,24
SMA/SMK/MA/Sederajat Upper Secondary School	73,57	73,79	95,97	103,75

Catatan/Note: -

Sumber/Source: BPS, Survei Sosial Ekonomi Nasional (Susenas)/BPS-Statistics Indonesia, National Socioeconomic Survey

**Tabel** 4.1.12 **Persentase Penduduk Berumur 15 Tahun ke Atas yang Melek Huruf Menurut Kelompok Umur di Kota Tidore Kepulauan, 2019 dan 2020**  
**Percentage of Literate People Aged 15 Years and Over by Age Group in Tidore Kepulauan Municipality, 2019 and 2020**

<b>Kelompok Umur Age Group</b>	<b>2019</b>	<b>2020</b>
(1)	(2)	(3)
15–19	99,71	100
20–24	100	100
25–29	100	100
30–34	99,56	99,75
35–39	100	98,71
40–44	100	100
45–49	100	99,63
50+	95,00	95,41
<b>Jumlah/Total</b>	<b>98,75</b>	<b>98,70</b>
<b>15–24</b>	<b>99,84</b>	<b>100</b>
<b>15–44</b>	<b>99,87</b>	<b>99,74</b>
<b>15+</b>	<b>98,75</b>	<b>98,70</b>
<b>45+</b>	<b>96,40</b>	<b>96,58</b>

Catatan/Note: -

Sumber/Source: BPS, Survei Sosial Ekonomi Nasional (Susenas)/BPS-Statistics Indonesia, National Socioeconomic Survey

## 4.2 KESEHATAN HEALTH

**Tabel** 4.2.1 **Jumlah Desa<sup>1</sup>/Kelurahan Yang Memiliki Sarana Kesehatan Menurut Kecamatan di Kota Tidore Kepulauan, 2018–2020**  
**Table** **Number of Villages<sup>1</sup>/Kelurahan Having Health Facilities by Subdistrict in Tidore Kepulauan Municipality, 2018–2020**

Kecamatan Subdistrict	Rumah Sakit Hospital		
	2018	2019	2020
(1)	(2)	(3)	(4)
Tidore Selatan	-	-	-
Tidore Utara	-	-	-
Tidore	1	1	1
Tidore Timur	-	-	-
Oba	-	-	-
Oba Selatan	-	-	-
Oba Utara	1	1	2
Oba Tengah	-	-	-
<b>Kota Tidore Kepulauan</b>	<b>2</b>	<b>2</b>	<b>3</b>

Lanjutan Tabel/*Continued Table* 4.2.1

Kecamatan <i>Subdistrict</i>	Rumah Sakit Bersalin <i>Maternity Hospital</i>		
	2018	2019	2020
(1)	(5)	(6)	(7)
Tidore Selatan	-	-	-
Tidore Utara	-	-	-
Tidore	-	-	-
Tidore Timur	-	-	-
Oba	-	-	-
Oba Selatan	-	-	-
Oba Utara	-	-	-
Oba Tengah	-	-	-
<b>Kota Tidore Kepulauan</b>	-	-	-

Lanjutan Tabel/*Continued Table 4.2.1*

Kecamatan <i>Subdistrict</i>	Poliklinik <i>Polyclinic</i>		
	2018	2019	2020
(1)	(8)	(9)	(10)
Tidore Selatan	-	-	-
Tidore Utara	-	-	-
Tidore	2	2	-
Tidore Timur	-	-	-
Oba	-	-	-
Oba Selatan	-	-	-
Oba Utara	-	-	-
Oba Tengah	-	-	-
<b>Kota Tidore Kepulauan</b>	<b>2</b>	<b>2</b>	<b>-</b>



Lanjutan Tabel/Continued Table 4.2.1

Kecamatan Subdistrict	Puskesmas Public Health Center		
	2018	2019	2020
(1)	(11)	(12)	(13)
Tidore Selatan	1	1	1
Tidore Utara	2	2	2
Tidore	1	1	1
Tidore Timur	1	1	1
Oba	2	2	2
Oba Selatan	1	1	1
Oba Utara	1	1	1
Oba Tengah	1	1	1
<b>Kota Tidore Kepulauan</b>	<b>10</b>	<b>10</b>	<b>10</b>

Lanjutan Tabel/*Continued Table 4.2.1*

Kecamatan <i>Subdistrict</i>	Puskesmas Pembantu <i>Subsidiary of Public Health Center</i>		
	2018	2019	2020
(1)	(14)	(15)	(16)
Tidore Selatan	3	3	8
Tidore Utara	2	4	18
Tidore	3	2	7
Tidore Timur	3	3	7
Oba	6	4	14
Oba Selatan	2	1	8
Oba Utara	6	5	11
Oba Tengah	4	4	14
<b>Kota Tidore Kepulauan</b>	<b>29</b>	<b>26</b>	<b>87</b>

Lanjutan Tabel/*Continued Table 4.2.1*

Kecamatan Subdistrict	Apotek Pharmacy		
	2018	2019	2020
(1)	(17)	(18)	(19)
Tidore Selatan	-	-	4
Tidore Utara	1	1	2
Tidore	2	3	9
Tidore Timur	-	1	1
Oba	-	-	1
Oba Selatan	-	-	0
Oba Utara	5	5	5
Oba Tengah	-	-	1
<b>Kota Tidore Kepulauan</b>	<b>8</b>	<b>10</b>	<b>23</b>

Catatan/Note: <sup>1</sup> Desa pada tabel ini termasuk Unit Permukiman Transmigrasi (UPT) yang masih dibina oleh kementerian terkait dan nagari di Provinsi Sumatera Barat/Villages in this table include Transmigration Settlement Unit which is still fostered by the relevant ministries and the nagari in the Province of Sumatera Barat

Sumber/Source: Dinas Kesehatan Kota Tidore Kepulauan

**Tabel 4.2.2**  
**Table**

**Jumlah Tenaga Kesehatan Menurut Kecamatan di Kota Tidore Kepulauan, 2020**  
**Number of Health Human Resources by Subdistrict in Tidore Kepulauan Municipality, 2020**

Kecamatan Subdistrict	Dokter <sup>1</sup> Doctor <sup>1</sup>	Dokter Gigi <sup>2</sup> Dentist <sup>2</sup>	Perawat Nurse	Bidan Midwife	Tenaga kefarmasian Pharmacist
(1)	(2)	(3)	(4)	(5)	(6)
Tidore Selatan	3	1	13	21	3
Tidore Utara	6	1	33	46	6
Tidore	19	3	196	16	2
Tidore Timur	4	-	16	28	1
Oba	3	-	17	30	4
Oba Selatan	2	-	8	13	1
Oba Utara	21	3	134	56	19
Oba Tengah	3	-	12	33	3
<b>Kota Tidore Kepulauan</b>	<b>60</b>	<b>8</b>	<b>429</b>	<b>243</b>	<b>39</b>

Lanjutan Tabel/Continued Table 4.2.2

Kecamatan Subdistrict	Tenaga Kesehatan Masyarakat Public Health worker	Tenaga Kesehatan Lingkungan Enviromental Health Worker	Tenaga Gizi Nutritionist	Ahli Teknologi Laboratorium Medik Medical Laboratory Technician
(1)	(7)	(8)	(9)	(10)
Tidore Selatan	5	1	3	3
Tidore Utara	11	2	8	10
Tidore	8	3	17	4
Tidore Timur	5	0	4	5
Oba	9	2	6	5
Oba Selatan	3	1	2	2
Oba Utara	28	9	17	11
Oba Tengah	4	1	2	2
<b>Kota Tidore Kepulauan</b>	<b>73</b>	<b>19</b>	<b>59</b>	<b>33</b>

Catatan/Note: <sup>1</sup>Dokter dalam tabel ini termasuk dokter spesialis (selain spesialis gigi) dan dokter umum/Doctor in this table include medical specialist (exclude dentist speciality) and general practitioner

<sup>2</sup>Dokter gigi dalam tabel ini termasuk dokter spesialis gigi dan dokter gigi/Doctor in this table include dentist dan dentist specialist

Sumber/Source: Dinas Kesehatan Kota Tidore Kepulauan

**Tabel 4.2.3**  
**Table**

**Jumlah Rumah Sakit Umum, Rumah Sakit Khusus, Puskesmas, Klinik Pratama, dan Posyandu Menurut Kecamatan di Kota Tidore Kepulauan, 2019 dan 2020**  
**Number of General Hospital, Specialized Hospital, Public Health Center, Primary Clinic, and Integrated Health Post by Subdistrict in Tidore Kepulauan Municipality, 2019 and 2020**

Kecamatan Subdistrict	Rumah Sakit Umum General Hospital		Rumah Sakit Khusus Specialized Hospital	
	2019	2020	2019	2020
(1)	(2)	(3)	(4)	(5)
Tidore Selatan	-	-	-	-
Tidore Utara	-	-	-	-
Tidore	1	1	-	-
Tidore Timur	-	-	-	-
Oba	-	-	-	-
Oba Selatan	-	-	-	-
Oba Utara	1	1	1	1
Oba Tengah	-	-	-	-
<b>Kota Tidore Kepulauan</b>	<b>2</b>	<b>2</b>	<b>1</b>	<b>1</b>

Lanjutan Tabel/Continued Table 4.2.3

Kecamatan Subdistrict	Puskesmas <sup>1</sup> Rawat Inap Public Health Center <sup>1</sup> with Inpatient Care		Puskesmas <sup>1</sup> Non Rawat Inap Public Health Center <sup>1</sup> without Inpatient Care	
	2019	2020	2019	2020
(1)	(6)	(7)	(8)	(9)
Tidore Selatan	-	-	1	1
Tidore Utara	1	1	1	1
Tidore	-	-	1	1
Tidore Timur	-	-	1	1
Oba	1	1	1	1
Oba Selatan	-	-	1	1
Oba Utara	1	1	-	-
Oba Tengah	1	1	-	-
<b>Kota Tidore Kepulauan</b>	<b>4</b>	<b>4</b>	<b>6</b>	<b>6</b>

Lanjutan Tabel/*Continued Table 4.2.3*

Kecamatan Subdistrict	Klinik Pratama Primary Clinic		Posyandu Intregrated Health Post	
	2019	2020	2019	2020
(1)	(10)	(11)	(12)	(13)
Tidore Selatan	-	-	...	13
Tidore Utara	-	-	...	24
Tidore	-	-	...	20
Tidore Timur	-	-	...	14
Oba	-	-	...	28
Oba Selatan	-	-	...	12
Oba Utara	-	-	...	21
Oba Tengah	-	-	...	19
<b>Kota Tidore Kepulauan</b>	-	-	...	<b>151</b>

Catatan/Note: <sup>1</sup> Puskesmas yang teregistrasi/Registered Public Health Center

Sumber/Source: Dinas Kesehatan Kota Tidore Kepulauan



### 4.3 AGAMA DAN SOSIAL LAINNYA RELIGION AND OTHER SOCIAL AFFAIRS

**Tabel 4.3.1** Jumlah Penduduk Menurut Kecamatan dan Agama yang Dianut di Kota Tidore Kepulauan, 2020  
*Population by Subdistrict and Religion in Tidore Kepulauan Municipality, 2020*

Kecamatan Subdistrict	Islam	Protestan Protestant	Katolik Catholic	Hindu	Budha Buddha	Lainnya Others
(1)	(2)	(3)	(4)	(5)	(6)	(7)
Tidore Selatan	14 150	-	-	-	-	-
Tidore Utara	17 613	-	-	-	-	-
Tidore	18 669	3	-	-	-	10
Tidore Timur	7 732	-	-	-	-	-
Oba	11 683	1 253	-	-	-	-
Oba Selatan	5 563	747	-	-	-	-
Oba Utara	13 166	2 147	43	-	-	-
Oba Tengah	7 594	1 390	145	-	-	-
<b>Kota Tidore Kepulauan</b>	<b>96 170</b>	<b>5 540</b>	<b>188</b>	<b>-</b>	<b>-</b>	<b>10</b>

Catatan/Note: -

Sumber/Source: Kementerian Agama Kota Tidore Kepulauan

**Tabel**  
**Table** 4.3.2

**Jumlah Tempat Peribadatan Menurut Kecamatan di Kota Tidore Kepulauan, 2020**  
**Number of Places of Worship by Subdistrict in Tidore Kepulauan Municipality, 2020**

Kecamatan Subdistrict	Masjid Mosque	Mushola Pray Room	Gereja Protestan Protestant Church	Gereja Katholik Catholic Church	Pura Temple	Vihara
(1)	(2)	(3)	(4)	(5)	(6)	(7)
Tidore Selatan	14	24	-	-	-	-
Tidore Utara	31	39	-	-	-	-
Tidore	23	33	-	-	-	-
Tidore Timur	15	19	-	-	-	-
Oba	20	6	10	-	-	-
Oba Selatan	10	-	6	-	-	-
Oba Utara	25	27	9	-	-	-
Oba Tengah	18	9	9	-	-	-
<b>Kota Tidore Kepulauan</b>	<b>156</b>	<b>157</b>	<b>34</b>	<b>-</b>	<b>-</b>	<b>-</b>

Catatan/Note: -

Sumber/Source: Kementerian Agama Kota Tidore Kepulauan

**Tabel**  
**Table** 4.3.3

**Jumlah Desa<sup>1</sup>/Kelurahan yang Mengalami Bencana Alam<sup>2</sup>  
Menurut Kecamatan di Kota Tidore Kepulauan, 2018–  
2020**  
**Number of Villages<sup>1</sup>/Kelurahan that Had Natural Disaster<sup>2</sup>  
by Subdistrict in Tidore Kepulauan Municipality, 2018–2020**

Kecamatan Subdistrict	Banjir/Flood		
	2018	2019	2020
(1)	(2)	(3)	(4)
Tidore Selatan	1	1	-
Tidore Utara	6	1	-
Tidore	3	-	-
Tidore Timur	-	-	-
Oba	7	5	3
Oba Selatan	2	-	-
Oba Utara	-	1	1
Oba Tengah	7	3	4
<b>Kota Tidore Kepulauan</b>	<b>26</b>	<b>11</b>	<b>8</b>

Lanjutan Tabel/*Continued Table* 4.3.3

Kecamatan <i>Subdistrict</i>	Gempa Bumi/ <i>Earthquake</i>		
	2018	2019	2020
(1)	(5)	(6)	(7)
Tidore Selatan	7	8	8
Tidore Utara	8	13	13
Tidore	8	12	12
Tidore Timur	7	6	7
Oba	14	-	13
Oba Selatan	7	1	6
Oba Utara	12	-	13
Oba Tengah	-	-	8
<b>Kota Tidore Kepulauan</b>	<b>63</b>	<b>39</b>	<b>80</b>

Lanjutan Tabel/*Continued Table* 4.3.3

Kecamatan Subdistrict	Tanah Longsor/ <i>Landslide</i>		
	2018	2019	2020
(1)	(8)	(9)	(10)
Tidore Selatan	-	-	-
Tidore Utara	2	-	-
Tidore	-	-	-
Tidore Timur	2	1	-
Oba	-	1	-
Oba Selatan	-	-	-
Oba Utara	-	1	1
Oba Tengah	-	-	-
<b>Kota Tidore Kepulauan</b>	<b>4</b>	<b>3</b>	<b>1</b>

Catatan/*Note*: <sup>1</sup> Desa pada tabel ini termasuk Unit Permukiman Transmigrasi (UPT) yang masih dibina oleh kementerian terkait dan nagari di Provinsi Sumatera Barat/*Villages in this table are included in Transmigration Settlement Unit which is still fostered by the relevant ministries and the nagari in the Province of Sumatera Barat*

<sup>2</sup> Kejadian dalam setahun sebelum tahun pencacahan/*Occured during the last one year before the enumeration years*

Sumber/*Source*: BPS, Pendataan Potensi Desa (Podes)/*BPS-Statistics Indonesia, Village Potential Data Collecting*

#### 4.4 KEMISKINAN POVERTY

**Tabel 4.4.1** Garis Kemiskinan, Jumlah, dan Persentase Penduduk Miskin di Kota Tidore Kepulauan, 2013–2020  
*Poverty Line, Number, and Percentage of Poor People in Tidore Kepulauan Municipality, 2013–2020*

Tahun Year	Garis Kemiskinan (rupiah/kapita/bulan) Poverty Line (rupiah/capita/month)	Jumlah Penduduk Miskin (ribu) Number of Poor People (thousand)	Persentase Penduduk Miskin Percentage of Poor People
(1)	(2)	(3)	(4)
2013	314 328	5,45	5,77
2014	325 399	5,47	5,71
2015	340 910	5,22	5,38
2016	368 796	4,98	5,07
2017	387 307	5,41	5,45
2018	404 721	5,97	5,95
2019	435 277	6,17	6,10
2020	448 352	6,66	6,52

Catatan/Note: -

Sumber/Source: BPS, Survei Sosial Ekonomi Nasional Maret/BPS-Statistics Indonesia, March National Socioeconomic Survey

**Tabel 4.4.2** Indeks Kedalaman Kemiskinan dan Indeks Keparahan Kemiskinan di Kota Tidore Kepulauan, 2013–2020  
**Poverty Gap Index and Poverty Severity Index in Tidore Kepulauan Municipality, 2013–2020**

Tahun Year	Indeks Kedalaman Kemiskinan Poverty Gap Index	Indeks Keparahan Kemiskinan Poverty Severity Index
(1)	(2)	(3)
2013	0,54	0,08
2014	0,55	0,09
2015	0,59	0,12
2016	0,26	0,02
2017	0,40	0,04
2018	0,82	0,14
2019	0,40	0,06
2020	0,60	0,11

Catatan/Note: -

Sumber/Source: BPS, Survei Sosial Ekonomi Nasional Maret/BPS-Statistics Indonesia, March National Socioeconomic Survey

# Pertanian 5

Agriculture

Jumlah produksi pertanian paling besar tahun 2019



416,1  
tons

**Pisang**

*Number of Banana  
Production*



493,5  
tons

**Tomat**

*Number of Tomato  
Production*



9.555  
tons

**Kelapa**

*Number of Coconut  
Production*



135.789  
kilograms

**Ayam Buras**

*Number of Chicken*



499,925  
kilograms

**Telur Ayam**

*Number of Egg Production*



**PENJELASAN TEKNIS**

1. Tanaman sayuran semusim adalah tanaman sumber vitamin, garam mineral, dan lain-lain yang dikonsumsi dari bagian tanaman yang berupa daun, bunga, buah dan umbinya, yang berumur kurang dari satu tahun.
2. Tanaman buah-buahan semusim adalah tanaman sumber vitamin, garam mineral dan lain-lain yang dikonsumsi dari bagian tanaman yang berupa buah, berumur kurang dari satu tahun, tidak berbentuk pohon/rumpun tetapi menjalar dan berbatang lunak.
3. Tanaman buah tahunan adalah tanaman sumber vitamin, garam mineral dan lain-lain yang dikonsumsi dari bagian tanaman yang berupa buah dan berumur lebih dari satu tahun.
4. Tanaman sayuran tahunan adalah tanaman sumber vitamin, garam mineral dan lain-lain yang dikonsumsi dari bagian tanaman yang berupa daun atau buah yang berumur lebih dari satu tahun.
5. Luas panen adalah luas tanaman sayuran, buah, biofarmaka, dan tanaman hias yang diambil hasilnya/dipanen pada periode pelaporan.
6. Luas panen untuk tanaman sayuran : luas tanaman yang dipanen sekaligus /habis / dibongkar dan luas tanaman yang dipanen berkali-kali (lebih dari satu kali)/ belum habis.
7. Produksi adalah hasil menurut

**TECHNICAL NOTES**

1. *Seasonal vegetables plants are the sources of vitamin, mineral, etc. The leafs, flowers, fruits, and roots can be consumed. These plants live less than one year.*
2. *Seasonal fruits plants are the sources of vitamin, mineral, etc. These plants live less than one year. These plants spread on the planted area.*
3. *Annual fruits plants are the sources of vitamin, mineral, etc. These plants live less than one year.*
4. *Annual vegetable plants are the sources of vitamin, mineral, etc. These plants are more than one year. The leaf and the fruit can be consumed.*
5. *Harvested area is area which vegetable, fruits, medical, and ornamental plant of crop harvested during the period of the report.*
6. *Harvested area of vegetable: area of entirely plant harvested/ demolished and and plant harvested several times/ undemolished.*
7. *Production is the standart production quantity form of vegetable, fruit, medicinal and ornamental plant blased on harvested area reported monthly/ quartly.*
8. *Production of ePublics crops are dry rubber (rubber); dry leaves (tea and tabacco); dry beans (coffee and cocoa); dry bark (cassiaverra and cinchona); dry fibre (rossela);*

bentuk produk dari setiap tanaman sayuran, buah-buahan, biofarmaka dan tanaman hias yang diambil berdasarkan luas yang dipanen pada bulan/triwulan laporan.

8. Bentuk produksi perkebunan adalah karet kering (karet), daun kering (teh dan tembakau), biji kering (kopi dan coklat), kulit kering (kayu manis dan kina), serat kering (rami), bunga kering (cengkih), refined sugar (tebu dari perkebunan besar), gula mangkok (tebu dari perkebunan rakyat, ekivalen kopra (kopra), biji dan bunga (pala) serta minyak daun (sereh).

*dry flower/buds (cloves); refined sugar (sugar cane from ePublic); cup sugar (sugar cane from smallholders); copra(copra); seeds and buds (nutmeg); and leaf oil (citronella).*

<https://tikepkota.bps.go.id>

**5.1 HORTIKULTURA  
HORTICULTURE**

**Tabel 5.1.1 Luas Panen Tanaman Sayuran Menurut Kecamatan dan Jenis Tanaman di Kota Tidore Kepulauan (ha), 2019 dan 2020**  
*Harvested Area of Vegetables by Subdistrict and Kind of Plant in Tidore Kepulauan Municipality (ha), 2019 and 2020*

Kecamatan Subdistrict	Bawang Merah Shallot		Cabai Besar Chili/Big Chili	
	2019	2020*	2019	2020*
(1)	(2)	(3)	(4)	(5)
Tidore Selatan	6	3	9	5
Tidore Utara	6	-	9	2
Tidore	1	-	7	1
Tidore Timur	-	-	11	3
Oba	22	12	15	21
Oba Selatan	2	2	7	7
Oba Utara	2	4	9	6
Oba Tengah	1	2	8	6
<b>Kota Tidore Kepulauan</b>	<b>40</b>	<b>23</b>	<b>75</b>	<b>51</b>

Lanjutan Tabel/*Continued Table* 5.1.1

Kecamatan Subdistrict	Cabai Rawit Chili/Cayenne Pepper		Terung Eggplant	
	2019	2020*	2019	2020*
(1)	(6)	(7)	(8)	(9)
Tidore Selatan	11	3	-	-
Tidore Utara	10	3	2	-
Tidore	5	2	1	-
Tidore Timur	10	6	1	1
Oba	15	20	-	9
Oba Selatan	6	8	1	-
Oba Utara	7	5	-	-
Oba Tengah	13	8	-	-
<b>Kota Tidore Kepulauan</b>	<b>77</b>	<b>55</b>	<b>5</b>	<b>10</b>

Lanjutan Tabel/*Continued Table* 5.1.1

Kecamatan Subdistrict	Petsai Chinese Cabbage		Tomat Tomato	
	2019	2020*	2019	2020*
(1)	(10)	(11)	(12)	(13)
Tidore Selatan	-	-	11	8
Tidore Utara	2	-	9	15
Tidore	-	-	17	19
Tidore Timur	2	-	10	17
Oba	-	-	7	42
Oba Selatan	-	-	23	31
Oba Utara	-	-	10	-
Oba Tengah	-	-	9	7
<b>Kota Tidore Kepulauan</b>	<b>4</b>	<b>-</b>	<b>96</b>	<b>139</b>

Lanjutan Tabel/*Continued Table* 5.1.1

Kecamatan Subdistrict	Bawang Putih Garlic		Bayam Spinach		Semangka Watermelon	
	2019	2020*	2019	2020*	2019	2020*
(1)	(14)	(15)	(16)	(17)	(18)	(19)
Tidore Selatan	-	-	3	-	-	-
Tidore Utara	-	-	3	-	-	-
Tidore	-	-	1	1	-	-
Tidore Timur	-	-	4	1	-	-
Oba	-	-	1	-	-	-
Oba Selatan	-	-	2	-	3	1
Oba Utara	-	-	6	-	2	-
Oba Tengah	-	-	9	-	-	-
<b>Kota Tidore Kepulauan</b>	-	-	<b>29</b>	<b>2</b>	<b>5</b>	<b>1</b>

Catatan/Note: \* Angka Sementara (ASEM)/ *Preliminary Figures*

Sumber/Source: BPS, Statistik Pertanian Hortikultura SPH-SBS/BPS-Statistics Indonesia, *Agricultural Statistic for Horticulture SPH-SBS*

**Tabel 5.1.2** **Produksi Tanaman Sayuran Menurut Kecamatan dan Jenis Tanaman di Kota Tidore Kepulauan (kuintal), 2019 dan 2020**  
***Production of Vegetables by Subdistrict and Kind of Plant in Tidore Kepulauan Municipality (quintal), 2019 and 2020***

Kecamatan Subdistrict	Bawang Merah Shallot		Cabai Besar Chili/Big Chili	
	2019	2020*	2019	2020*
(1)	(2)	(3)	(4)	(5)
Tidore Selatan	140	100	297	250
Tidore Utara	189	-	233	220
Tidore	20	-	112	120
Tidore Timur	-	-	281	235
Oba	989	520	554	1 110
Oba Selatan	60	150	132	370
Oba Utara	61	240	236	360
Oba Tengah	13	130	259	230
<b>Kota Tidore Kepulauan</b>	<b>1 472</b>	<b>1 140</b>	<b>2 104</b>	<b>2 895</b>

Lanjutan Tabel/*Continued Table* 5.1.2

Kecamatan Subdistrict	Cabai Rawit <i>Chili/Cayenne Pepper</i>		Terung <i>Eggplant</i>	
	2019	2020*	2019	2020*
(1)	(6)	(7)	(8)	(9)
Tidore Selatan	329	220	-	-
Tidore Utara	311	300	45	-
Tidore	106	130	2	-
Tidore Timur	243	300	25	50
Oba	533	890	-	330
Oba Selatan	124	330	10	-
Oba Utara	209	280	-	-
Oba Tengah	369	310	-	-
<b>Kota Tidore Kepulauan</b>	<b>2 224</b>	<b>2 760</b>	<b>82</b>	<b>380</b>



Lanjutan Tabel/*Continued Table* 5.1.2

Kecamatan Subdistrict	Petsai Chinese Cabbage		Tomat Tomato	
	2019	2020*	2019	2020*
(1)	(10)	(11)	(12)	(13)
Tidore Selatan	-	-	492	560
Tidore Utara	27	-	384	1 160
Tidore	-	-	558	1 160
Tidore Timur	46	-	395	1 280
Oba	-	-	200	3 120
Oba Selatan	-	-	1 880	2 540
Oba Utara	-	-	536	-
Oba Tengah	-	-	490	560
<b>Kota Tidore Kepulauan</b>	<b>73</b>	<b>-</b>	<b>4 935</b>	<b>10 380</b>

Lanjutan Tabel/Continued Table 5.1.2

Kecamatan Subdistrict	Bawang Putih Garlic		Bayam Spinach		Semangka Watermelon	
	2019	2020 <sup>x</sup>	2019	2020 <sup>x</sup>	2019	2020 <sup>x</sup>
(1)	(14)	(15)	(16)	(17)	(18)	(19)
Tidore Selatan	-	-	50	-	-	-
Tidore Utara	-	-	60	-	-	-
Tidore	-	-	2	1	-	-
Tidore Timur	-	-	31	20	-	-
Oba	-	-	1	-	-	-
Oba Selatan	-	-	20	-	101	150
Oba Utara	-	-	86	-	195	-
Oba Tengah	-	-	53	-	-	-
<b>Kota Tidore Kepulauan</b>	-	-	<b>303</b>	<b>21</b>	<b>296</b>	<b>150</b>

Catatan/Note: \* Angka Sementara (ASEM)/ Preliminary Figures

Sumber/Source: BPS, Statistik Pertanian Hortikultura SPH-SBS/BPS-Statistics Indonesia, Agricultural Statistic for Horticulture SPH-SBS

**Tabel**  
**Table** 5.1.3

**Luas Panen Tanaman Sayuran dan Buah-buahan Semusim Menurut Jenis Tanaman di Kota Tidore Kepulauan (ha), 2017–2020**  
**Harvested Area of Seasonal Vegetables and Fruits by Kind of Plant in Tidore Kepulauan Municipality (ha), 2017–2020**

Jenis Tanaman Kind of Plants	2017	2018	2019	2020 <sup>x</sup>
(1)	(2)	(3)	(4)	(5)
<b>Sayuran/Vegetables:</b>				
Bawang Daun/ <i>Scallion</i>	25	4	1	-
Bawang Merah/ <i>Shallots</i>	37	32	40	23
Bawang Putih/ <i>Garlic</i>	-	-	-	-
Cabai Besar/ <i>Chili/Big Chili</i>	147	72	75	51
Cabai Rawit/ <i>Chili/Cayenne Pepper</i>	139	78	77	55
Terung/ <i>Eggplant</i>	79	14	5	10
Petsai/ <i>Chinese Cabbage</i>	50	6	4	-
Bayam/ <i>Spinach</i>	79	34	29	2
Kangkung/ <i>Water Spinach</i>	75	43	39	-
Kacang Panjang/ <i>Long Beans</i>	70	7	7	1
<b>Buah–buahan/Fruits:</b>				
Semangka/ <i>Watermelon</i>	33	-	5	1
Tomat/ <i>Tomato</i>	232	85	96	139
Ketimun/ <i>Cucumber</i>	61	9	5	-

Catatan/Note: \* Angka Sementara (ASEM)/ Preliminary Figures

Sumber/Source: BPS, Statistik Pertanian Hortikultura SPH-SBS/BPS-Statistics Indonesia, Agricultural Statistic for Horticulture SPH-SBS

**Tabel 5.1.4** **Produksi Tanaman Sayuran dan Buah-buahan Semusim Menurut Jenis Tanaman di Kota Tidore Kepulauan (kuintal), 2017–2020**  
**Production of Seasonal Vegetables and Fruits by Kind of Plant in Tidore Kepulauan Municipality (quintal), 2017–2020**

Jenis Tanaman Kind of Plants	2017	2018	2019	2020 <sup>x</sup>
(1)	(2)	(3)	(4)	(5)
<b>Sayuran/Vegetables:</b>				
Bawang Daun/ <i>Scallion</i>	106	12	113	-
Bawang Merah/ <i>Shallots</i>	176	147	1 472	1 140
Bawang Putih/ <i>Garlic</i>	-	-	-	-
Cabai Besar/ <i>Chili/Big Chili</i>	1 167	521	2 104	2 895
Cabai Rawit/ <i>Chili/Cayenne Pepper</i>	1 045	531	2 224	2 760
Terung/ <i>Eggplant</i>	506	41	82	380
Petsai/ <i>Chinese Cabbage</i>	188	22	73	-
Bayam/ <i>Spinach</i>	393	91	303	21
Kangkung/ <i>Water Spinach</i>	378	145	376	-
Kacang Panjang/ <i>Long Beans</i>	90	25	104	40
<b>Buah-buahan/Fruits:</b>				
Semangka/ <i>Watermelon</i>	267	-	296	150
Tomat/ <i>Tomato</i>	4 629	1 378	4 935	10 380
Ketimun/ <i>Cucumber</i>	425	18	93	-

Catatan/Note: \* Angka Sementara (ASEM)/ Preliminary Figures

Sumber/Source: BPS, Statistik Pertanian Hortikultura SPH-SBS/BPS-Statistics Indonesia, Agricultural Statistic for Horticulture SPH-SBS

**Tabel**  
**Table** 5.1.5

**Luas Panen Tanaman Biofarmaka Menurut Kecamatan dan Jenis Tanaman di Kota Tidore Kepulauan (m<sup>2</sup>), 2019 dan 2020**  
*Harvested Area of Medicinal Plants by Subdistrict and Kind of Plant in Tidore Kepulauan Municipality (m<sup>2</sup>), 2019 and 2020*

Kecamatan Subdistrict	Jahe Ginger		Laos/Lengkuas Galanga		Kencur East Indian Galangal	
	2019	2020 <sup>x</sup>	2019	2020 <sup>x</sup>	2019	2020 <sup>x</sup>
(1)	(2)	(3)	(4)	(5)	(6)	(7)
Tidore Selatan	-	...	-	...	-	...
Tidore Utara	-	...	-	...	-	...
Tidore	-	...	-	...	-	...
Tidore Timur	-	...	-	...	-	...
Oba	-	...	-	...	-	...
Oba Selatan	-	...	-	...	-	...
Oba Utara	-	...	-	...	-	...
Oba Tengah	-	...	-	...	-	...
<b>Kota Tidore Kepulauan</b>	-	...	-	...	...	...

Lanjutan Tabel/Continued Table 5.1.5

Kecamatan Subdistrict	Kunyit Turmeric		Lidah Buaya Aloevera		Lengkuas Galanga	
	2019	2020 <sup>x</sup>	2019	2020 <sup>x</sup>	2019	2020 <sup>x</sup>
(1)	(8)	(9)	(10)	(11)	(12)	(13)
Tidore Selatan	-	...	-	...	-	...
Tidore Utara	-	...	-	...	-	...
Tidore	-	...	-	...	-	...
Tidore Timur	-	...	-	...	-	...
Oba	-	...	-	...	-	...
Oba Selatan	-	...	-	...	-	...
Oba Utara	-	...	-	...	-	...
Oba Tengah	-	...	-	...	-	...
<b>Kota Tidore Kepulauan</b>	-	...	-	...	-	...

Catatan/Note: \* Angka Sementara (ASEM)/ Preliminary Figures

Sumber/Source: BPS, Statistik Pertanian Hortikultura SPH-TBF/BPS-Statistics Indonesia, Agricultural Statistic for Horticulture SPH-TBF

**Tabel** 5.1.6  
**Table**

**Produksi Tanaman Biofarmaka Menurut Kecamatan dan Jenis Tanaman di Kota Tidore Kepulauan (kg), 2019 and 2020**  
*Production of Medicinal Plants by Subdistrict and Kind of Plant in Tidore Kepulauan Municipality (kg), 2019 and 2020*

Kecamatan Subdistrict	Jahe Ginger		Laos/Lengkuas Galanga		Kencur East Indian Galangal	
	2019	2020 <sup>x</sup>	2019	2020 <sup>x</sup>	2019	2020 <sup>x</sup>
(1)	(2)	(3)	(4)	(5)	(6)	(7)
Tidore Selatan	-	...	-	...	-	...
Tidore Utara	-	...	-	...	-	...
Tidore	-	...	-	...	-	...
Tidore Timur	-	...	-	...	-	...
Oba	-	...	-	...	-	...
Oba Selatan	-	...	-	...	-	...
Oba Utara	-	...	-	...	-	...
Oba Tengah	-	...	-	...	-	...
<b>Kota Tidore Kepulauan</b>	-	...	-	...	-	...

Lanjutan Tabel/*Continued Table 5.1.6*

Kecamatan Subdistrict	Kunyit <i>Turmeric</i>		Lidah Buaya <i>Aloevera</i>		Lengkuas <i>Galanga</i>	
	2019	2020 <sup>x</sup>	2019	2020 <sup>x</sup>	2019	2020 <sup>x</sup>
(1)	(8)	(9)	(10)	(11)	(12)	(13)
Tidore RSelatan	-	...	-	...	-	...
Tidore Utara	-	...	-	...	-	...
Tidore	-	...	-	...	-	...
Tidore Timur	-	...	-	...	-	...
Oba	-	...	-	...	-	...
Oba Selatan	-	...	-	...	-	...
Oba Utara	-	...	-	...	-	...
Oba Tengah	-	...	-	...	-	...
<b>Kota Tidore Kepulauan</b>	-	...	-	...	-	...

Catatan/Note: \* Angka Sementara (ASEM)/ Preliminary Figures

Sumber/Source: BPS, Statistik Pertanian Hortikultura SPH-TBF/BPS-Statistics Indonesia, Agricultural Statistic for Horticulture SPH-TBF



**Tabel** 5.1.7 **Luas Panen Tanaman Biofarmaka Menurut Jenis Tanaman di Kota Tidore Kepulauan (m<sup>2</sup>), 2017–2020**  
**Table** 5.1.7 **Harvested Area of Medicinal Plants by Kind of Plant in Tidore Kepulauan Municipality (m<sup>2</sup>), 2017–2020**

Jenis Tanaman Kind of Plants	2017	2018	2019	2020 <sup>x</sup>
(1)	(2)	(3)	(4)	(5)
Jahe/Ginger	-	-	-	...
Kencur/East Indian Galangal	-	-	-	...
Kunyit/Turmeric	-	-	-	...
Laos/Lengkuas/Galanga	-	-	-	...
Lidah Buaya/Aloevera	-	-	-	...
Lengkuas/Galanga	-	-	-	...

Catatan/Note: \* Angka Sementara (ASEM)/ Preliminary Figures

Sumber/Source: BPS, Statistik Pertanian Hortikultura SPH-TBF/BPS-Statistics Indonesia, Agricultural Statistic for Horticulture SPH-TBF

**Tabel** 5.1.8 **Produksi Tanaman Biofarmaka Menurut Jenis Tanaman di Kota Tidore Kepulauan (kg), 2017–2020**  
**Table** **Production of Medicinal Plants by Kind of Plant in Tidore Kepulauan Municipality (kg), 2017–2020**

Jenis Tanaman Kind of Plants	2017	2018	2019	2020 <sup>x</sup>
(1)	(2)	(3)	(4)	(5)
Jahe/Ginger	-	-	-	...
Kencur/East Indian Galangal	-	-	-	...
Kunyit/Turmeric	-	-	-	...
Laos/Lengkuas/Galanga	-	-	-	...
Lidah Buaya/Aloevera	-	-	-	...
Lengkuas/Galanga	-	-	-	...

Catatan/Note: \* Angka Sementara (ASEM)/ Preliminary Figures

Sumber/Source: BPS, Statistik Pertanian Hortikultura SPH-TBF/BPS-Statistics Indonesia, Agricultural Statistic for Horticulture SPH-TBF

**Tabel 5.1.9** Luas Panen Tanaman Hias Menurut Kecamatan dan Jenis Tanaman di Kota Tidore Kepulauan (m<sup>2</sup>), 2019 and 2020  
**Table** 5.1.9 *Harvested Area of Ornamental Plants by Subdistrict and Kind of Plant in Tidore Kepulauan Municipality (m<sup>2</sup>), 2019 and 2020*

Kecamatan Subdistrict	Anggrek/ <i>Orchid</i>		Krisan/ <i>Chrysantemum</i>		Mawar/ <i>Rose</i>	
	2019	2020 <sup>x</sup>	2019	2020 <sup>x</sup>	2019	2020 <sup>x</sup>
(1)	(2)	(3)	(4)	(5)	(6)	(7)
Tidore Selatan	-	...	-	...	-	...
Tidore Utara	-	...	-	...	-	...
Tidore	-	...	-	...	-	...
Tidore Timur	-	...	-	...	-	...
Oba	-	...	-	...	-	...
Oba Selatan	-	...	-	...	-	...
Oba Utara	-	...	-	...	-	...
Oba Tengah	-	...	-	...	-	...
<b>Kota Tidore Kepulauan</b>	-	...	-	...	-	...

Lanjutan Tabel/*Continued Table* 5.1.9

Kecamatan Subdistrict	Sedap Malam/ <i>Tuberose</i>		Kamboja Jepang/ <i>Adenium</i>		Keladi Hias/ <i>Caladium</i>	
	2019	2020*	2019	2020*	2019	2020*
(1)	(8)	(9)	(10)	(11)	(12)	(13)
Tidore Selatan	-	...	-	...	-	...
Tidore Utara	-	...	-	...	-	...
Tidore	-	...	-	...	-	...
Tidore Timur	-	...	-	...	-	...
Oba	-	...	-	...	-	...
Oba Selatan	-	...	-	...	-	...
Oba Utara	-	...	-	...	-	...
Oba Tengah	-	...	-	...	-	...
<b>Kota Tidore Kepulauan</b>	-	...	-	...	-	...

Catatan/Note: \* Angka Sementara (ASEM)/ *Preliminary Figures*

Sumber/Source: BPS, Statistik Pertanian Hortikultura SPH-TH/*BPS-Statistics Indonesia, Agricultural Statistik for Horticulture SPH-TH*

**Tabel**  
**Table** 5.1.10

**Produksi Tanaman Hias Menurut Kecamatan dan Jenis Tanaman di Kota Tidore Kepulauan (tangkai), 2019 and 2020**  
*Production of Ornamental Plants by Subdistrict and Kind of Plant in Tidore Kepulauan Municipality (stalks), 2019 and 2020*

Kecamatan Subdistrict	Anggrek/ <i>Orchid</i>		Krisan/ <i>Chrysantemum</i>		Mawar/ <i>Rose</i>	
	2019	2020 <sup>x</sup>	2019	2020 <sup>x</sup>	2019	2020 <sup>x</sup>
(1)	(2)	(3)	(4)	(5)	(6)	(7)
Tidore Selatan	-	...	-	...	-	...
Tidore Utara	-	...	-	...	-	...
Tidore	-	...	-	...	-	...
Tidore Timur	-	...	-	...	-	...
Oba	-	...	-	...	-	...
Oba Selatan	-	...	-	...	-	...
Oba Utara	-	...	-	...	-	...
Oba Tengah	-	...	-	...	-	...
<b>Kota Tidore Kepulauan</b>	-	...	-	...	-	...

Lanjutan Tabel/*Continued Table* 5.1.10

Kecamatan Subdistrict	Sedap Malam/ <i>Tuberose</i>		Kamboja Jepang/ Adenium		Keladi Hias/ <i>Caladium</i>	
	2019	2020*	2019	2020*	2019	2020*
(1)	(8)	(9)	(10)	(11)	(12)	(13)
Tidore Selatan	-	...	-	...	-	...
Tidore Utara	-	...	-	...	-	...
Tidore	-	...	-	...	-	...
Tidore Timur	-	...	-	...	-	...
Oba	-	...	-	...	-	...
Oba Selatan	-	...	-	...	-	...
Oba Utara	-	...	-	...	-	...
Oba Tengah	-	...	-	...	-	...
<b>Kota Tidore Kepulauan</b>		...	-	...	-	...

Catatan/*Note*: \* Angka Sementara (ASEM)/ *Preliminary Figures*

Sumber/*Source*: BPS, Statistik Pertanian Hortikultura SPH-TH/*BPS-Statistics Indonesia, Agricultural Statistik for Horticulture SPH-TH*

**Tabel** 5.1.11 **Luas Panen Tanaman Hias Menurut Jenis Tanaman di Kota Tidore Kepulauan (m<sup>2</sup>), 2017–2020**  
**Table** 5.1.11 **Harvested Area of Ornamental Plants by Kind of Plant in Tidore Kepulauan Municipality (m<sup>2</sup>), 2017–2020**

Jenis Tanaman Kind of Plants	2017	2018	2019	2020 <sup>x</sup>
(1)	(2)	(3)	(4)	(5)
Anggrek/ <i>Orchid</i>	-	-	-	...
Krisan/ <i>Chrysantemum</i>	-	-	-	...
Mawar/ <i>Rose</i>	-	-	-	...
Sedap Malam/ <i>Tuberose</i>	-	-	-	...
Kamboja Jepang/ <i>Adenium</i>	-	-	-	...
Keladi Hias/ <i>Caladium</i>	-	-	-	...

Catatan/Note: \* Angka Sementara (ASEM)/ Preliminary Figures

Sumber/Source: BPS, Statistik Pertanian Hortikultura SPH-TH/BPS-Statistics Indonesia, Agricultural Statistik for Horticulture SPH-TH

**Tabel**  
**Table** 5.1.12

**Produksi Tanaman Hias Menurut Jenis Tanaman di Kota Tidore Kepulauan (tangkai), 2017–2020**  
**Production of Ornamental Plants by Kind of Plant n Tidore Kepulauan Municipality (stalks), 2017–2020**

Jenis Tanaman Kind of Plants	2017	2018	2019	2020 <sup>x</sup>
(1)	(2)	(3)	(4)	(5)
Anggrek/ <i>Orchid</i>	-	-	-	...
Krisan/ <i>Chrysantemum</i>	-	-	-	...
Mawar/ <i>Rose</i>	-	-	-	...
Sedap Malam/ <i>Tuberose</i>	-	-	-	...
Kamboja Jepang/ <i>Adenium</i>	-	-	-	...
Keladi Hias/ <i>Caladium</i>	-	-	-	...

Catatan/Note: \* Angka Sementara (ASEM)/ Preliminary Figures

Sumber/Source: BPS, Statistik Pertanian Hortikultura SPH-TH/BPS-Statistics Indonesia, Agricultural Statistik for Horticulture SPH-TH



**Tabel**  
**Table** 5.1.13

**Produksi Buah-buahan Menurut Kecamatan dan Jenis Tanaman di Kota Tidore Kepulauan (kuintal), 2019 and 2020**  
*Production of Fruits by Subdistrict and Kind of Plant in Tidore Kepulauan Municipality (kuintal), 2019 and 2020*

Kecamatan Subdistrict (1)	Mangga/Mango		Durian/Durian	
	2019 (2)	2020* (3)	2019 (4)	2020* (5)
Tidore Selatan	80	...	-	...
Tidore Utara	360	...	104	...
Tidore	100	...	-	...
Tidore Timur	120	...	200	...
Oba	600	...	80	...
Oba Selatan	304	...	32	...
Oba Utara	108	...	40	...
Oba Tengah	370	...	-	...
<b>Kota Tidore Kepulauan</b>	<b>2 042</b>	<b>...</b>	<b>456</b>	<b>...</b>

Lanjutan Tabel/*Continued Table* 5.1.13

Kecamatan Subdistrict	Jeruk Siam/Orange/Tangerine		Pisang/Banana	
	2019	2020*	2019	2020*
(1)	(6)	(7)	(8)	(9)
Tidore Selatan	-	...	360	...
Tidore Utara	-	...	600	...
Tidore	36	...	96	...
Tidore Timur	20	...	120	...
Oba	1 360	...	104	...
Oba Selatan	400	...	392	...
Oba Utara	121	...	1 680	...
Oba Tengah	500	...	809	...
<b>Kota Tidore Kepulauan</b>	<b>2 437</b>	<b>...</b>	<b>4 161</b>	<b>...</b>

Lanjutan Tabel/Continued Table 5.1.13

Kecamatan Subdistrict	Pepaya/Papaya		Salak/Snakefruit	
	2019	2020*	2019	2020*
(1)	(10)	(11)	(12)	(13)
Tidore Selatan	156	...	-	...
Tidore Utara	148	...	80	...
Tidore	200	...	-	...
Tidore Timur	32	...	-	...
Oba	400	...	-	...
Oba Selatan	200	...	-	...
Oba Utara	-	...	240	...
Oba Tengah	122	...	28	...
<b>Kota Tidore Kepulauan</b>	<b>1 258</b>	<b>...</b>	<b>348</b>	<b>...</b>

Lanjutan Tabel/*Continued Table* 5.1.13

Kecamatan Subdistrict	Duku/Duku		Rambutan/Rambutan	
	2019	2020*	2019	2020*
(1)	(10)	(11)	(12)	(13)
Tidore Selatan	-	...	-	...
Tidore Utara	-	...	-	...
Tidore	-	...	32	...
Tidore Timur	-	...	20	...
Oba	200	...	180	...
Oba Selatan	80	...	-	...
Oba Utara	280	...	1 200	...
Oba Tengah	8	...	85	...
<b>Kota Tidore Kepulauan</b>	<b>568</b>	<b>...</b>	<b>1 517</b>	<b>...</b>

Catatan/Note: \* Angka Sementara (ASEM)/ Preliminary Figures

Sumber/Source: BPS, Statistik Pertanian Hortikultura SPH-BST/BPS-Statistics Indonesia, Agricultural Statistic for Horticulture SPH-BST

**Tabel**  
**Table** 5.1.14

**Produksi Buah-Buahan dan Sayuran Tahunan Menurut Jenis Tanaman di Kota Tidore Kepulauan (kuintal), 2017–2020**

*Production of Annual Fruits and Vegetables by Kind of Plant in Tidore Kepulauan Municipality (quintal), 2017–2020*

Jenis Tanaman <i>Kind of Plants</i>	2017	2018	2019	2020
(1)	(2)	(3)	(4)	(5)
<b>Buah–Buahan/Fruits:</b>				
Durian/ <i>Durian</i>	630	214	456	...
Jeruk Siam/Keprok/ <i>Orange/Tangerine</i>	-	4 069	2 437	...
Mangga/ <i>Mango</i>	2 701	2 458	2 042	...
Pepaya/ <i>Papaya</i>	1 344	1 428	1 258	...
Pisang/ <i>Banana</i>	4 927	4 842	4 161	...
Salak/ <i>Snakefruit</i>	453	406	348	...
Duku/ <i>Duku</i>	-	1 041	568	...
Rambutan/ <i>Rambutan</i>	1 722	1 710	1 517	...
Belimbing/ <i>Star Fruit</i>	227	227	77	...
Jambu Air/ <i>Water Apple</i>	374	374	274	...
Jambu Biji/ <i>Guava</i>	214	229	185	...
Jeruk Besar/ <i>Pomelo</i>	184	186	127	...
Alpukat/ <i>Avocado</i>	468	466	328	...
Manggis/ <i>Mangosteen</i>	114	124	65	...
Nangka/Cempedak/ <i>Jackfruit</i>	1 144	362	284	...
Nenas/ <i>Pineapple</i>	730	730	449	...
Sirsak/ <i>Soursop</i>	164	164	90	...

Catatan/Note: \* Angka Sementara (ASEM)/ *Preliminary Figures*

Sumber/Source: BPS, Statistik Pertanian Hortikultura SPH-BST/*BPS-Statistics Indonesia, Agricultural Statistic for Horticulture SPH-BST*

## 5.2 PERKEBUNAN

### ESTATE CROPS

**Tabel 5.2.1** Luas Areal Tanaman Perkebunan Menurut Kecamatan dan Jenis Tanaman di Kota Tidore Kepulauan (ha), 2019 dan 2020  
**Planted Area of Estate Crops by Subdistrict and Type of Crops in Tidore Kepulauan Municipality (ha), 2019 and 2020**

Kecamatan Subdistrict	Kelapa Sawit/Oil Palm		Kelapa/Coconut	
	2019	2020	2019	2020
(1)	(2)	(3)	(4)	(5)
Tidore Selatan	-	-	52,00	52,00
Tidore Utara	-	-	422,50	427,00
Tidore	-	-	51,50	51,50
Tidore Timur	-	-	43,00	43,00
Oba	-	-	4 954,00	4 954,00
Oba Selatan	-	-	2 120,00	2 290,00
Oba Utara	-	-	597,00	597,00
Oba Tengah	-	-	431,00	431,00
<b>Kota Tidore Kepulauan</b>	-	-	<b>8 741,00</b>	<b>8 845,50</b>

Lanjutan Tabel/*Continued Table* 5.2.1

Kecamatan Subdistrict	Karet/Rubber		Kopi/Coffee	
	2019	2020	2019	2020
(1)	(6)	(7)	(8)	(9)
Tidore Selatan	-	-	3,00	-
Tidore Utara	-	-	2,00	-
Tidore	-	-	1,00	-
Tidore Timur	-	-	3,00	-
Oba	-	-	5,00	-
Oba Selatan	-	-	3,00	-
Oba Utara	-	-	2,00	-
Oba Tengah	-	-	2,00	-
<b>Kota Tidore Kepulauan</b>	-	-	<b>21,00</b>	-

Lanjutan Tabel/*Continued Table* 5.2.1

Kecamatan Subdistrict	Kakao/Cocoa		Tebu/Sugar cane	
	2019	2020	2019	2020
(1)	(10)	(11)	(12)	(13)
Tidore Selatan	-	-	-	-
Tidore Utara	-	-	-	-
Tidore	-	-	-	-
Tidore Timur	-	-	-	-
Oba	200,50	200,50	-	-
Oba Selatan	84,50	84,50	-	-
Oba Utara	72,00	72,00	-	-
Oba Tengah	55,50	55,50	-	-
<b>Kota Tidore Kepulauan</b>	<b>412,50</b>	<b>412,50</b>	-	-



Lanjutan Tabel/Continued Table 5.2.1

Kecamatan Subdistrict	Teh/Tea		Tembakau/Tobacco	
	2019	2020	2019	2020
(1)	(14)	(15)	(16)	(17)
Tidore Selatan	-	-	-	-
Tidore Utara	-	-	-	-
Tidore	-	-	-	-
Tidore Timur	-	-	-	-
Oba	-	-	-	-
Oba Selatan	-	-	-	-
Oba Utara	-	-	-	-
Oba Tengah	-	-	-	-
<b>Kota Tidore Kepulauan</b>	-	-	-	-

**Tabel**  
**Table** 5.2.2

**Produksi Perkebunan Menurut Kecamatan dan Jenis  
Tanaman di Kota Tidore Kepulauan (ton), 2019 dan 2020**  
*Production of Estate by Subdistrict and Type of Crops in  
Tidore Kepulauan Municipality (ton), 2019 and 2020*

Kecamatan Subdistrict	332,10Kelapa Sawit/Oil Palm 66,30		Kelapa/Coconut	
	2019	2020	2019	2020
(1)	(2)	(3)	(4)	(5)
Tidore Selatan	-	-	37,40	36,70
Tidore Utara	-	-	332,10	338,40
Tidore	-	-	66,30	66,30
Tidore Timur	-	-	55,00	55,00
Oba	-	-	6 133,50	6 136,30
Oba Selatan	-	-	2 326,50	2 329,30
Oba Utara	-	-	146,60	149,50
Oba Tengah	-	-	458,30	461,10
<b>Kota Tidore Kepulauan</b>	-	-	<b>9 555,70</b>	<b>9 752,50</b>

Lanjutan Tabel/*Continued Table 5.2.2*

Kecamatan Subdistrict	Karet/Rubber		Kopi/Coffee	
	2019	2020	2019	2020
(1)	(6)	(7)	(8)	(9)
Tidore Selatan	-	-	-	-
Tidore Utara	-	-	-	-
Tidore	-	-	-	-
Tidore Timur	-	-	-	-
Oba	-	-	-	-
Oba Selatan	-	-	-	-
Oba Utara	-	-	-	-
Oba Tengah	-	-	-	-
<b>Kota Tidore Kepulauan</b>	-	-	-	-

Lanjutan Tabel/*Continued Table* 5.2.2

Kecamatan Subdistrict	Kakao/Cocoa		Tebu/Sugar cane	
	2019	2020	2019	2020
(1)	(10)	(11)	(12)	(13)
Tidore Selatan	-	-	-	-
Tidore Utara	-	-	-	-
Tidore	-	-	-	-
Tidore Timur	-	-	-	-
Oba	33,90	175,50	-	-
Oba Selatan	12,40	64,50	-	-
Oba Utara	12,90	67,00	-	-
Oba Tengah	8,80	45,50	-	-
<b>Kota Tidore Kepulauan</b>	<b>68,00</b>	<b>352,50</b>	-	-

Lanjutan Tabel/*Continued Table* 5.2.2

Kecamatan Subdistrict	Teh/Tea		Tembakau/Tobacco	
	2019	2020	2019	2020
(1)	(14)	(15)	(16)	(17)
Tidore Selatan	-	-	-	-
Tidore Utara	-	-	-	-
Tidore	-	-	-	-
Tidore Timur	-	-	-	-
Oba	-	-	-	-
Oba Selatan	-	-	-	-
Oba Utara	-	-	-	-
Oba Tengah	-	-	-	-
<b>Kota Tidore Kepulauan</b>	-	-	-	-

Catatan/Note: -

Sumber/Source: Dinas Pertanian Kota Tidore Kepulauan

# Industri, Pertambangan, dan Energi

## Industry, Mining, and Energy

# 6



32.369

Jumlah Pelanggan Listrik 2020  
*Number of Electricity Customers, 2020*



8.205

Jumlah Pelanggan PDAM 2020  
*Number of Municipal Waterworks Customers 2020*

Jumlah Usaha IMK Kota Tidore Kepulauan, 2020  
*Number of small micro enterprises, 2020*

1.573



1.464.651  
Meter Kubik  
*Cubic meter*

Volume Produksi Air  
*Volume of water production*

**PENJELASAN TEKNIS**

1. Kapasitas listrik terpasang adalah total kapasitas dari seluruh mesin pembangkit listrik yang dioperasikan.
2. Listrik yang dibangkitkan adalah jumlah listrik yang dibangkitkan oleh seluruh mesin pembangkit listrik dan dinyatakan dalam satuan dasar Watt hours.
3. Jumlah listrik/gas/air bersih yang terjual/didistribusikan adalah banyaknya listrik/gas/air bersih yang disalurkan kepada para pelanggan.
4. Kapasitas produksi potensial adalah hubungan antara output yang sebenarnya diproduksi dengan peralatan yang terpasang dan potensi output yang dapat diproduksi dengan peralatan terpasang tersebut, jika kapasitas sepenuhnya digunakan.
5. Volume air bersih yang disalurkan adalah banyaknya air bersih yang disalurkan oleh perusahaan air bersih yang disalurkan maka akan semakin terpenuhi kebutuhan konsumen akan air bersih.

**TECHNICAL NOTES**

1. *Installed electricity capacity is the total capacity of all operated power plants machines.*
2. *Electricity generated is the amount of electricity generated by all power plant engine in Watt hours standard unit.*
3. *Sold/distributed electricity / gas/cleaned water is total electricity/gas/cleaned water distributed to customers.*
4. *Potential capacity production is relationship between output that is actually produced with the installed equipment, and the potential output which could be produced with it, if capacity was fully used.*
5. *Volume of water distributed is the amount of water that can be distributed by the water company (in unit of m<sup>3</sup>). The greater the volume of water distributed it will be increasingly fulfilled the needs of consumers for clean water.*

**Gambar** 6.1  
**Figures**

**Persentase Air Disalurkan Menurut Jenis Pelanggan di kota Tidore Kepulauan, 2020**  
*Percentage of Distributed Water by Type of Customers in Tidore Kepulauan Municipality, 2020*

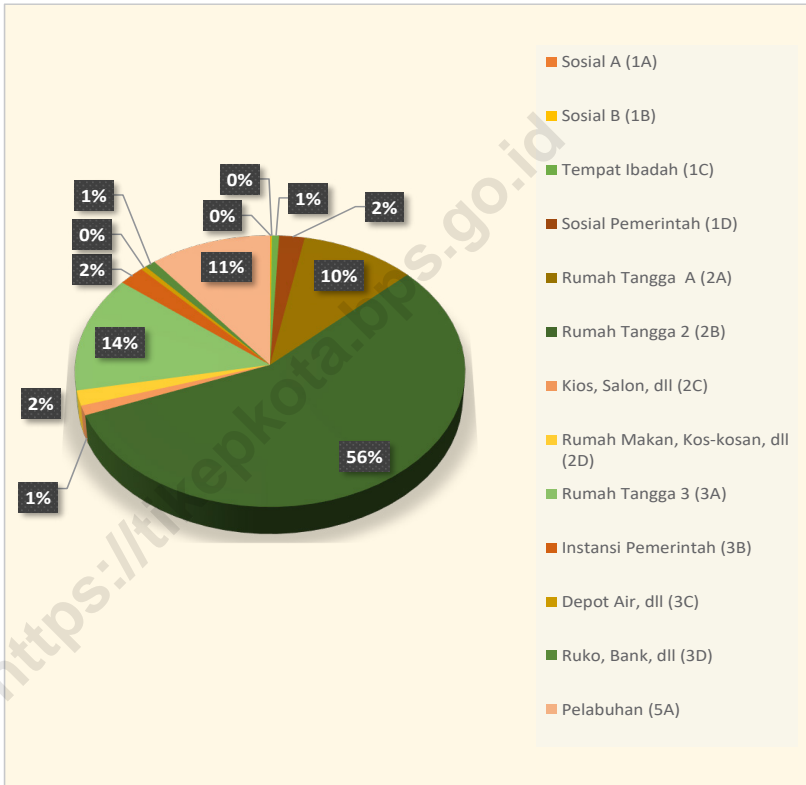

Sumber/Source : PDAM Kota Tidore Kepulauan



**Tabel**  
**Table 6.1****Daya Terpasang, Produksi, dan Distribusi Listrik PT. PLN (Persero) pada Cabang/Ranting PLN Sofifi di Kota Tidore Kepulauan, 2020**  
***Installed Electricity Power, Production, and Distribution of PT. PLN (Persero) at PLN Branch Sofifi in Tidore Kepulauan Municipality, 2020***

<b>Indikator</b> <b>Indicator</b>	<b>2020</b>
(1)	(2)
Daya Terpasang Installed Electricity Power (KW)	8 600
Produksi Listrik Electricity Production (KWh)	27 760 115
Listrik Terjual Electricity Sold (KWh)	26 238 096
Dipakai Sendiri Own Used (KWh)	625 590
Susut/Hilang Shrinkage/Lost (KWh)	2 031 433

Catatan/Note: -

Sumber/Source: PLN Sofifi

**Tabel**  
**Table 6.2****Jumlah Pelanggan Listrik Menurut Tarif dan Daya Terpasang di Kota Tidore Kepulauan, 2020**  
**Number of Electricity Customers by Tariff and Installed Power in Tidore Kepulauan Municipality, 2020**

<b>Tarif dan Daya Terpasang</b> <b>Tariff and Installed Power</b>	<b>PLN Soasio</b>	<b>PLN Sofifi</b>
(1)	(2)	(3)
B1 Bisnis (450-5 500)	881	344
B2 Bisnis (6 000 - 41 500)	87	37
I2 Industri (16 500)	3	2
LB2 Layanan Khusus (10 600)	16	13
LT Layanan Khusus (5 500)	3	31
P1 Perkantoran (450 -165 000)	254	203
P3 Perkantoran (900 - 72 780)	91	28
R1 Rumah Tangga (450 - 2 200)	7 312	8 380
R1M Rumah Tangga Non Subsidi (900)	7 152	6 177
R2 Rumah Tangga (3 500-5 500)	180	163
R3 Rumah Tangga (6 600 - 16 500)	12	15
S2 Sosial (450 - 197 000)	309	155
S2T Sosial (450 - 7 700)	152	399
<b>Jumlah</b>	<b>16 452</b>	<b>15 947</b>

Catatan/Note: -

Sumber/Source: PLN Soasio dan PLN Sofifi

**Tabel**  
**Table 6.3****Jumlah Pelanggan dan Air yang Disalurkan Menurut Jenis Pelanggan di Kota Tidore Kepulauan, 2020**  
**Number of Customers and Distributed Water by Type of Customers in Tidore Kepulauan Municipality, 2020**

<b>Jenis Pelanggan</b> <b>Type of Customers</b>	<b>Pelanggan</b> <b>Number of Customers</b>	<b>Air Disalurkan</b> <b>Distributed Water</b> <b>(m<sup>3</sup>)</b>	<b>Nilai</b> <b>Value</b> <b>(Rp)</b>
(1)	(2)	(3)	(4)
Sosial A (1A)	2	815	1 803 300
Sosial B (1B)	1	1 607	6 090 500
Tempat Ibadah (1C)	46	10 353	37 852 600
Sosial Pemerintah (1D)	59	36 175	195 436 500
Rumah Tangga A (2A)	3 897	163 226	749 585 300
Rumah Tangga 2 (2B)	2 821	918 153	2 077 283 500
Kios, Salon, dll (2C)	147	19 012	101 255 300
Rumah Makan, Kos-kosan, dll (2D)	109	29 465	186 813 650
Rumah Tangga 3 (3A)	972	225 088	1 427 130 750
Instansi Pemerintah (3B)	81	37 335	287 816 100
Depot Air, dll (3C)	18	7 991	63 552 000
Ruko, Bank, dll (3D)	50	15 414	122 940 000
Perumahan Elite (4A)	1	-	-
Pelabuhan (5A)	1	17	172 550
<b>Jumlah</b>	<b>8 205</b>	<b>1 464 651</b>	<b>5 257 732 050</b>

Catatan/Note: -

Sumber/Source: PDAM Kota Tidore Kepulauan



21

Jumlah Rumah  
Makan Kota Tidore  
Kepulauan, 2019

26

Jumlah Hotel/  
Penginapan Kota  
Tidore Kepulauan,  
2019

**PENJELASAN TEKNIS**

1. Restoran adalah usaha penyediaan jasa makanan dan minuman dilengkapi dengan peralatan dan perlengkapan untuk proses pembuatan, penyimpanan, dan penyajian di suatu tempat tetap yang tidak berpindah-pindah dengan tujuan memperoleh keuntungan dan/atau laba (Peraturan Menteri Pariwisata dan Ekonomi Kreatif No 11 Tahun 2014).
2. Rumah Makan adalah usaha penyediaan makanan dan minuman dilengkapi dengan peralatan dan perlengkapan untuk penyimpanan dan penyajian di suatu tempat tetap yang tidak berpindah-pindah dengan tujuan memperoleh keuntungan dan/atau laba. Usaha rumah makan tidak dilengkapi dengan peralatan dan perlengkapan untuk proses pembuatan (Peraturan Menteri Pariwisata dan Ekonomi Kreatif No. 12 Tahun 2014).

**TECHNICAL NOTES**

1. *Restaurant is a business providing food and beverage services equipped with equipment and supplies for the making process of making, storing, and serving a fixed place that does not move with the aim of obtaining profits. (Minister of Tourism and Creative Economy Regulation No 11, 2014).*
2. *Restaurant is a food and beverage supply business equipped with equipment and supplies for storing and presenting in a fixed place that is not move with the aim of obtaining profits. Restaurant is not equipped for making food and beverages. (Minister of Tourism and Creative Economy Regulation No 12, 2014).*

**Gambar** 7.1  
**Figures**

**Jumlah Rumah Makan/Restoran Menurut Kecamatan di Kota Tidore Kepulauan, 2019**  
**Number of Restaurants by Subdistrict in Tidore Kepulauan Municipality, 2020**

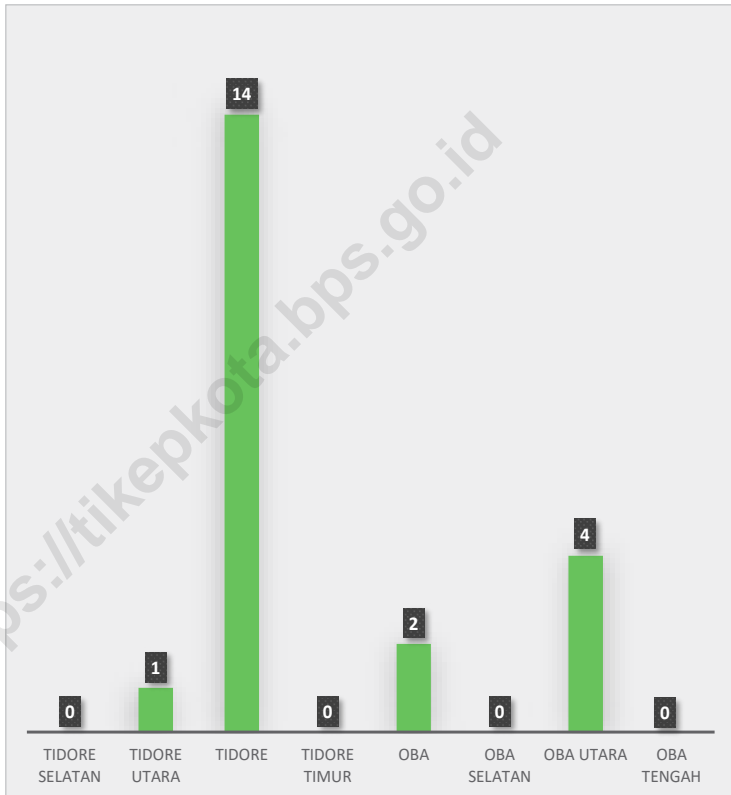

Sumber/Source : Dinas Pariwisata dan Kebudayaan Kota Tidore Kepulauan

**Tabel**  
**Table** 7.1**Jumlah Rumah Makan/Restoran Menurut Kecamatan di Kota Tidore Kepulauan 2017–2020**  
**Number of Restaurants by Subdistrict in Tidore Kepulauan Municipality, 2017–2020**

Kecamatan Subdistrict	2017	2018	2019*	2020
(1)	(2)	(3)	(4)	(5)
Tidore Selatan	2	6	-	...
Tidore Utara	1	22	1	...
Tidore	28	120	14	...
Tidore Timur	2	1	-	...
Oba	5	3	2	...
Oba Selatan	-	-	-	...
Oba Utara	25	69	4	...
Oba Tengah	3	3	-	...
<b>Kota Tidore Kepulauan</b>	<b>66</b>	<b>224</b>	<b>21</b>	<b>...</b>

Catatan/Note: \*Sumber data dari Dinas Pariwisata dan Kebudayaan Kota Tidore Kepulauan

Sumber/Source: Dinas Perindustrian, Perdagangan, dan Koperasi Kota Tidore Kepulauan

### 3 Post offices

*In Tidore Kepulauan  
Municipality*



234,20 kilometer

jalan di Kota Tidore merupakan jalan beraspal



**PENJELASAN TEKNIS**

1. Data panjang jalan negaradan jalan provinsi bersumber dari Kementerian Pekerjaan Umum. Sedangkan jalan kabupaten/kota bersumber dari Dinas Pekerjaan Umum Kabupaten/Kota, diolah dari daftar PJ-II/5.
2. Kantor Pos adalah tempat pemberi pelayanan komunikasi tertulis dan atau surat elektronik, layanan paket, layanan logistik, layanan transaksi keuangan, dan layanan keagenan pos untuk kepentingan umum. Rumah Pos berfungsi sama seperti kantor pos dan kantor pos pembantu, bedanya rumah pos biasanya terletak di daerah terpencil.

**TECHNICAL NOTES**

1. *Data on the length of public and provincial roads were taken from the Ministry of Public Works, while the regency/municipality roads data were taken from Regency/Municipality Public Works Offices based on PJ-II/5 questionnaire.*
2. *Post office is a service provider facility of written communication and or electronic mail, parcel service to the public. Postal house has the same function as the post office and subsidiary of post office, the difference is that postal house is usually located in remote areas.*

**Gambar** 8.1  
**Figures**

**Panjang Jalan Menurut Kecamatan di Kota Tidore Kepulauan (km), 2020**  
*Lenght of Roads by Condition of Roads in Tidore Kepulauan Municipality (km), 2020*

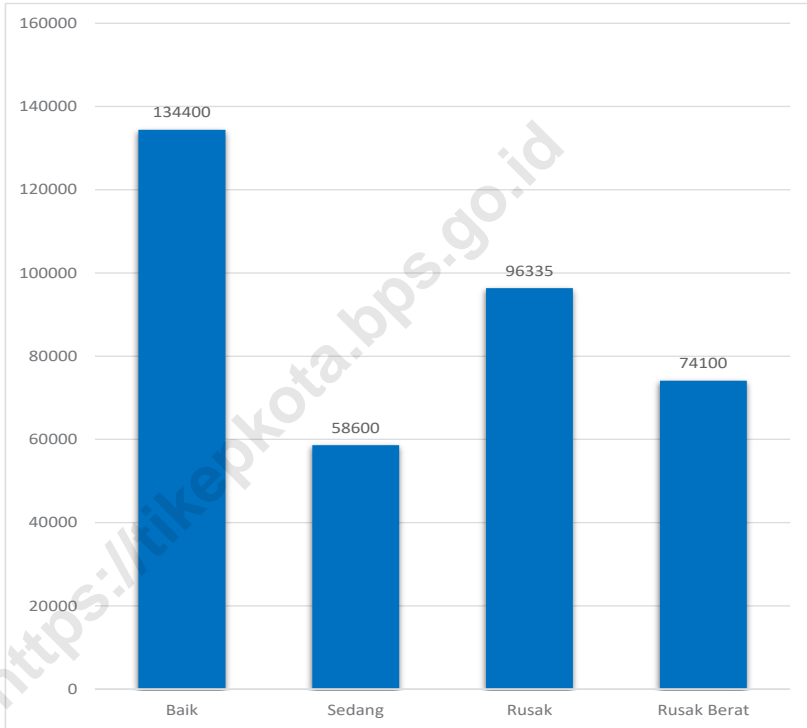

Sumber/Source : Dinas Pekerjaan Umum dan Penataan Ruang Kota Tidore Kepulauan

## 8.1 TRANSPORTASI TRANSPORTATION

**Tabel 8.1.1 Panjang Jalan<sup>1</sup> Menurut Tingkat Kewenangan Pemerintahan di Kota Tidore Kepulauan (km), 2018–2020**  
**Table 8.1.1 Length of Roads<sup>1</sup> by Level of Government Authority in Tidore Kepulauan Municipality (km), 2018–2020**

Tingkat Kewenangan Pemerintahan Level of Government Authority	2018	2019	2020
(1)	(2)	(3)	(4)
Negara <sup>2</sup> /State <sup>2</sup>	...	...	129,29
Provinsi/Province	...	...	89,70
Kabupaten/Kota Regency/Municipality	363,43	363,43	363,435
<b>Jumlah/Total</b>	<b>363,43</b>	<b>363,43</b>	<b>582,25</b>

Catatan/Note: <sup>1</sup> Data tidak termasuk panjang jalan tol/*Excluding toll road*

<sup>2</sup> Berdasarkan Keputusan Menteri Pekerjaan Umum dan Perumahan Rakyat No. 248/KPTS/M/2015/*Based on Public Work and Public Housing Ministerial Decree No. 248/KPTS/M/2015*

Sumber/Source: Dinas Pekerjaan Umum dan Penataan Ruang Kota Tidore Kepulauan

**Tabel 8.1.2** Panjang Jalan Menurut Jenis Permukaan Jalan di Kota Tidore Kepulauan (km), 2018–2020  
**Table** *Length of Roads by Type of Road Surface in Tidore Kepulauan Municipality (km), 2018–2020*

Jenis Permukaan Jalan <i>Type of Road Surface</i>	2018	2019	2020
(1)	(2)	(3)	(4)
Aspal/ <i>Paved</i>	224,82	224,82	234,200
Kerikil/ <i>Gravel</i>	63,12	63,12	95,535
Tanah/ <i>Soil</i>	75,49	75,49	26,300
Lainnya/ <i>Others</i>	...	...	6,4
<b>Jumlah/<i>Total</i></b>	...	...	<b>363,435</b>

Catatan/*Note*: -

Sumber/*Source*: Dinas Pekerjaan Umum dan Penataan Ruang Kota Tidore Kepulauan

**Tabel 8.1.3 Panjang Jalan Menurut Kondisi Jalan di Kota Tidore Kepulauan (km), 2018–2020**  
**Table Length of Roads by Condition of Roads in Tidore Kepulauan Municipality (km), 2018–2020**

Kondisi Jalan Condition of Roads	2018	2019	2020
(1)	(2)	(3)	(4)
Baik/Good	75,20	...	134,400
Sedang/Moderate	49,40	...	58,600
Rusak/Damage	30,20	...	96,335
Rusak Berat/Severely Damage	208,63	...	74,100
<b>Jumlah/Total</b>	<b>363,43</b>	<b>...</b>	<b>363,435</b>

Catatan/Note: -

Sumber/Source: Dinas Pekerjaan Umum dan Penataan Ruang Kota Tidore Kepulauan

## 8.2 KOMUNIKASI COMMUNICATION

**Tabel 8.2.1** Jumlah Kantor Pos Pembantu Menurut Kecamatan di Kota Tidore Kepulauan, 2017–2020  
*Number of Post Offices Subsidiaries by Subdistrict in Tidore Kepulauan Municipality, 2017–2020*

Kecamatan Subdistrict	2017	2018	2019	2020
(1)	(2)	(3)	(4)	(5)
Tidore Selatan	-	-	-	-
Tidore Utara	-	-	-	-
Tidore	1	1	1	1
Tidore Timur	-	-	-	-
Oba	1	1	1	1
Oba Selatan	-	-	-	-
Oba Utara	1	1	1	1
Oba Tengah	-	-	-	-
<b>Kota Tidore Kepulauan</b>	<b>3</b>	<b>3</b>	<b>3</b>	<b>3</b>

Catatan/Note: ...

Sumber/Source: ...





**2** Kantor Cabang



**6** Kantor Cabang Pembantu



**4** Kantor Kas



**Koperasi Aktif 85**  
di Kota Tidore Kepulauan, 2020





### **PENJELASAN TEKNIS**

1. **Koperasi** adalah badan usaha yang beranggotakan orang seorang atau badan hukum koperasi dengan melandaskan kegiatannya berdasarkan prinsip koperasi sekaligus sebagai gerakan ekonomi rakyat yang berdasarkan atas asas kekeluargaan.

### **TECHNICAL NOTES**

1. **Cooperative** is an establishment that its members are people or establishments with legal status of cooperative and its activities based on people economic movement.

<https://tikepkota.bps.go.id>

**Gambar** 9.1  
**Figures**

**Jumlah Koperasi Aktif Menurut Kecamatan di Kota Tidore Kepulauan, 2020**  
*Number of Active Cooperative by Subdistrict in Tidore Kepulauan Municipality, 2020*

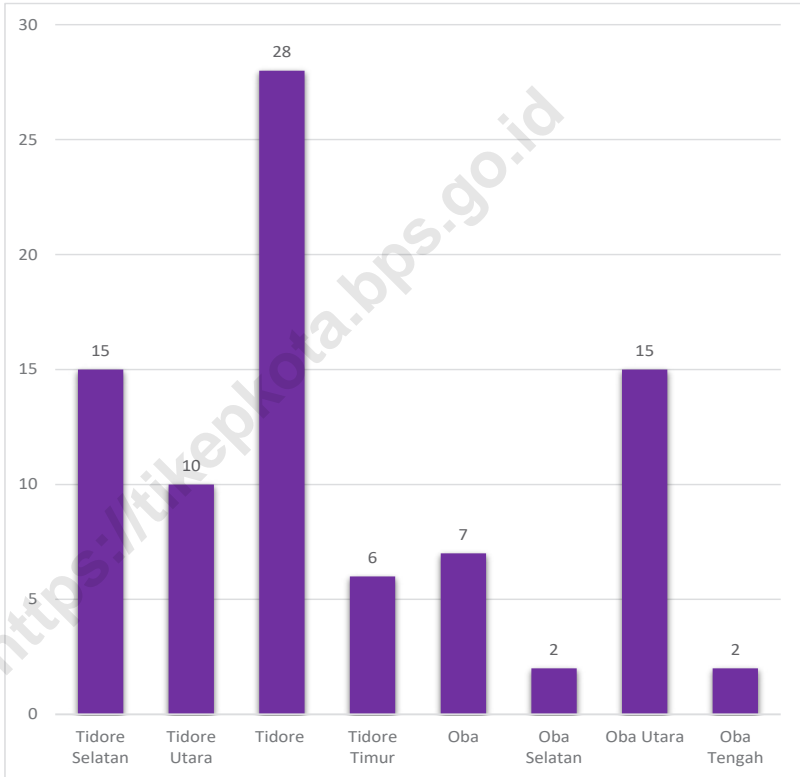

Sumber/Source : Dinas Perindustrian, Perdagangan, dan Koperasi Kota Tidore Kepulauan

**Tabel 9.1** Jumlah Koperasi Aktif Menurut Kecamatan di Kota Tidore Kepulauan, 2017–2020  
**Table 9.1** Number of Active Cooperative by Subdistrict in Tidore Kepulauan Municipality, 2017–2020

Kecamatan Subdistrict	2017	2018	2019	2020
(1)	(2)	(3)	(4)	(5)
Tidore Selatan	14	14	15	15
Tidore Utara	10	10	10	10
Tidore	28	28	28	28
Tidore Timur	6	6	6	6
Oba	7	7	7	7
Oba Selatan	2	2	2	2
Oba Utara	15	15	15	15
Oba Tengah	2	2	2	2
<b>Kota Tidore Kepulauan</b>	<b>84</b>	<b>84</b>	<b>85</b>	<b>85</b>

Catatan/Note: -

Sumber/Source: Dinas Perindustrian, Perdagangan, dan Koperasi Kota Tidore Kepulauan

**Tabel**  
**Table** 9.2**Jumlah Koperasi Menurut Jenis Koperasi dan Kecamatan di Kota Tidore Kepulauan, 2019**  
**Number of Cooperative by Kind of Cooperative and Subdistrict in Tidore Kepulauan Municipality, 2019**

Kecamatan Subdistrict	Jenis Koperasi/ Kind of Cooperative					Jumlah Total
	KUD	KPRI	KOPKAR	KOPPAS	Lainnya Other	
(1)	(2)	(3)	(4)	(5)	(6)	(7)
Tidore Selatan	-	-	-	-	-	-
Tidore Utara	1	-	-	-	-	-
Tidore	1	-	-	-	-	-
Tidore Timur	-	-	-	-	-	-
Oba	-	-	-	-	-	-
Oba Selatan	-	-	-	-	-	-
Oba Utara	-	-	-	-	-	-
Oba Tengah	-	-	-	-	-	-
<b>Kota Tidore Kepulauan</b>	<b>2</b>	<b>-</b>	<b>-</b>	<b>-</b>	<b>-</b>	<b>-</b>

Catatan/Note: -

Sumber/Source: Dinas Perindustrian, Perdagangan, dan Koperasi Kota Tidore Kepulauan



# 10 Pengeluaran Penduduk

Population Expenditure

## Average Expenditure Per Capita Per Month on Food Group

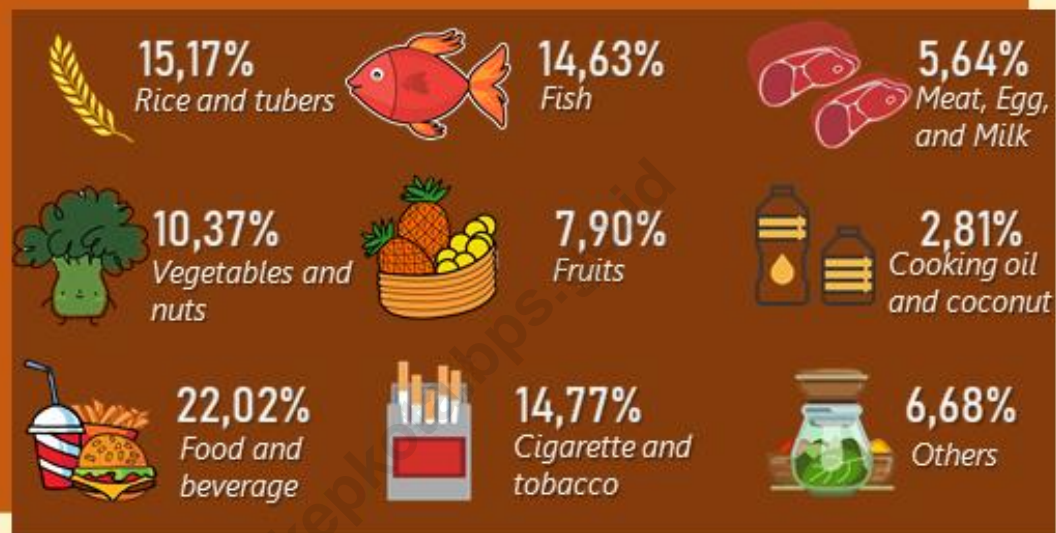

## Average Expenditure Per Capita Per Month on Non Food Group



## PENJELASAN TEKNIS

1. **Pengeluaran rata-rata per kapita** adalah biaya yang dikeluarkan untuk konsumsi semua anggota rumah tangga selama sebulan baik yang berasal dari pembelian, pemberian maupun produksi sendiri dibagi dengan jumlah anggota rumah tangga dalam rumah tangga tersebut.
2. Pengeluaran dihitung berdasarkan pengeluaran makanan dan non makanan. Kelompok makanan yang dihitung meliputi padi-padian, umbi-umbian, ikan, daging, telur dan susu, sayur-sayuran, kacang-kacangan, buah-buahan, minyak dan lemak, bahan minuman, bumbu-bumbuan, makanan dan minuman jadi, tembakau dan sirih serta konsumsi lainnya. Pengeluaran non makanan meliputi perumahan, bahan bakar, penerangan, aneka barang dan jasa, pakaian, alas kaki dan tutup kepala, barang yang tahan lama, pajak pemakaian dan premi asuransi serta keperluan pesta dan upacara.

## TECHNICAL NOTES

1. **Per capita average expenditure** is the cost spent for all household members consumption during the month, whether from purchasing, giving or own production, divided by the number of household members in the household.
2. Expenses based on the food and non-food expenditure. Food groups calculated includes grains, tubers, fish, meat, eggs and milk, vegetables, legumes, fruits, oils and fats, beverage ingredients, spices, food and beverages, tobacco and betel, and other consumption. The non-food expenditure included housing, fuel, lighting, miscellaneous goods and services, clothing, footwear and headgear, durable goods, consumption tax and insurance premiums as well as party and ceremonial purposes.

**Gambar** 10.1  
**Figures**

**Rata-rata Pengeluaran per Kapita Sebulan Menurut Kelompok Komoditas Makanan (rupiah) di Kota Tidore Kepulauan, 2020**  
**Monthly Average Expenditure per Capita by Food Commodity Group (rupiahs) in Tidore Kepulauan Municipality, 2020**

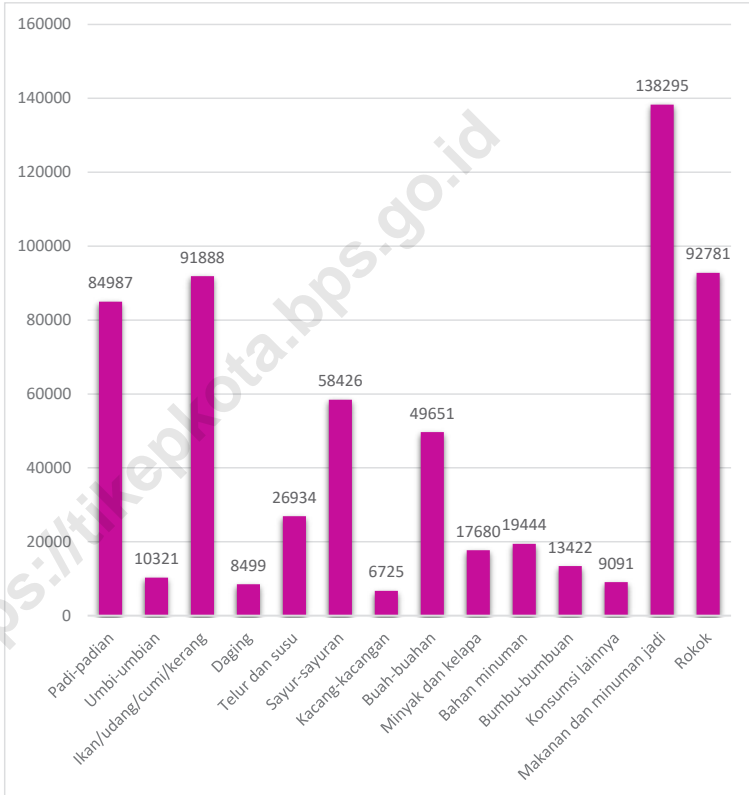

Sumber/Source : BPS, Survei Sosial Ekonomi Nasional (Susenas) Maret/BPS-Statistics Indonesia, National Socioeconomic Survey March



**Gambar** 10.2  
**Figures**

**Rata-rata Pengeluaran per Kapita Sebulan Menurut Kelompok Komoditas Non Makanan (rupiah) di Kota Tidore Kepulauan, 2020**  
**Monthly Average Expenditure per Capita by Non-Food Commodity Group (rupiahs) in Tidore Kepulauan Municipality, 2020**

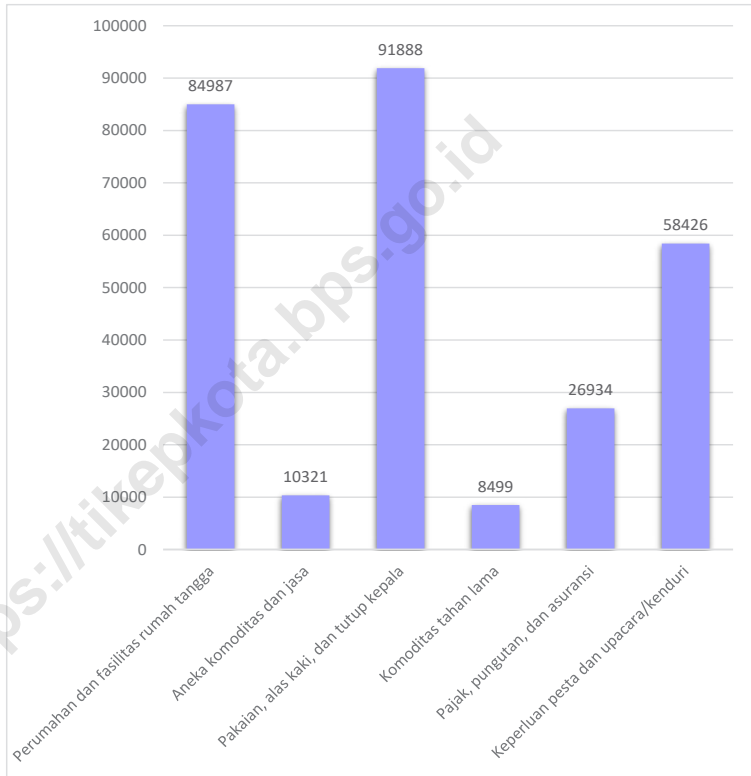

Sumber/Source : BPS, Survei Sosial Ekonomi Nasional (Susenas) Maret/BPS-Statistics Indonesia, National Socioeconomic Survey March

**Tabel**  
**Table** 10.1

**Rata-rata Pengeluaran per Kapita Sebulan Menurut Kelompok Komoditas (rupiah) di Kota Tidore Kepulauan, 2019 dan 2020**  
**Monthly Average Expenditure per Capita by Commodity Group (rupiahs) in Tidore Kepulauan Municipality, 2019 and 2020**

<b>Kelompok Komoditas/Commodity Group</b>	<b>2019</b>	<b>2020</b>
(1)	(2)	(3)
<b>Makanan/Food</b>		
Padi-padian/ <i>Cereals</i>	75 788	84 987
Umbi-umbian/ <i>Tubers</i>	8 010	10 321
Ikan/udang/cumi/kerang/ <i>Fish/shrimp/common squid/shells</i>	73 852	91 888
Daging/ <i>Meat</i>	4 333	8 499
Telur dan susu/ <i>Eggs and milk</i>	20 672	26 934
Sayur-sayuran/ <i>Vegetables</i>	48 326	58 426
Kacang-kacangan/ <i>Legumes</i>	5 189	6 725
Buah-buahan/ <i>Fruits</i>	48 118	49 651
Minyak dan kelapa/ <i>Oil and coconut</i>	15 321	17 680
Bahan minuman/ <i>Beverage stuffs</i>	17 005	19 444
Bumbu-bumbuan/ <i>Spices</i>	12 302	13 422
Konsumsi lainnya/ <i>Miscellaneous food items</i>	6 808	9 091
Makanan dan minuman jadi/ <i>Prepared food and beverages</i>	119 064	138 295
Rokok/ <i>Cigarettes</i>	77 373	92 781
<b>Jumlah makanan/Total food</b>	<b>532 162</b>	<b>628 144</b>
<b>Bukan makanan/Non-food</b>		
Perumahan dan fasilitas rumah tangga/ <i>Housing and household facilities</i>	292 740	332 971
Aneka komoditas dan jasa/ <i>Goods and services</i>	134 351	166 516
Pakaian, alas kaki, dan tutup kepala/ <i>Clothing, footwear, and headgear</i>	26 352	33 330
Komoditas tahan lama/ <i>Durable goods</i>	23 775	29 227
Pajak, pungutan, dan asuransi/ <i>Taxes and insurance</i>	27 630	39 447
Keperluan pesta dan upacara/kenduri/ <i>Parties and ceremonies</i>	5 776	12 834
<b>Jumlah bukan makanan/Total non-food</b>	<b>510 624</b>	<b>614 324</b>
<b>Jumlah/Total</b>	<b>1 042 786</b>	<b>1 242 468</b>

Catatan/Note: ...

Sumber/Source: BPS, Survei Sosial Ekonomi Nasional (Susenas) Maret/BPS-Statistics Indonesia, National Socioeconomic Survey March

**Tabel 10.2** **Persentase Pengeluaran per Kapita Sebulan Menurut Kelompok Komoditas di Kota Tidore Kepulauan, 2019 dan 2020**  
**Percentage of Monthly Expenditure per Capita by Commodity Group in Tidore Kepulauan Municipality, 2019 and 2020**

<b>Kelompok Komoditas/Commodity Group</b>	<b>2019</b>	<b>2020</b>
(1)	(2)	(3)
<b>Makanan/Food</b>		
Padi-padian/ <i>Cereals</i>	7,27	6,84
Umbi-umbian/ <i>Tubers</i>	0,77	0,83
Ikan/udang/cumi/kerang/ <i>Fish/shrimp/common squid/shells</i>	7,08	7,40
Daging/ <i>Meat</i>	0,42	0,68
Telur dan susu/ <i>Eggs and milk</i>	1,98	2,17
Sayur-sayuran/ <i>Vegetables</i>	4,63	4,70
Kacang-kacangan/ <i>Legumes</i>	0,50	0,54
Buah-buahan/ <i>Fruits</i>	4,61	4,00
Minyak dan kelapa/ <i>Oil and coconut</i>	1,47	1,42
Bahan minuman/ <i>Beverage stuffs</i>	1,63	1,56
Bumbu-bumbuan/ <i>Spices</i>	1,18	1,08
Konsumsi lainnya/ <i>Miscellaneous food items</i>	0,65	0,73
Makanan dan minuman jadi/ <i>Prepared food and beverages</i>	11,42	11,13
Rokok/ <i>Cigarettes</i>	7,42	7,47
<b>Jumlah makanan/Total food</b>	<b>51,03</b>	<b>50,56</b>
<b>Bukan makanan/Non-food</b>		
Perumahan dan fasilitas rumah tangga/ <i>Housing and household facilities</i>	28,07	26,80
Aneka komoditas dan jasa/ <i>Goods and services</i>	12,88	13,40
Pakaian, alas kaki, dan tutup kepala/ <i>Clothing, footwear, and headgear</i>	2,53	2,68
Komoditas tahan lama/ <i>Durable goods</i>	2,28	2,35
Pajak, pungutan, dan asuransi/ <i>Taxes and insurance</i>	2,65	3,17
Keperluan pesta dan upacara/kenduri/ <i>Parties and ceremonies</i>	0,55	1,03
<b>Jumlah bukan makanan/Total non-food</b>	<b>48,97</b>	<b>49,44</b>
<b>Jumlah/Total</b>	<b>100,00</b>	<b>100,00</b>

Catatan/Note: ...

Sumber/Source: BPS, Survei Sosial Ekonomi Nasional (Susenas) Maret/BPS-Statistics Indonesia, National Socioeconomic Survey March

**Tabel**  
**Table 10.3****Persentase Penduduk Menurut Golongan Pengeluaran Per Kapita Sebulan di Kota Tidore Kepulauan, 2020**  
**Percentage of Population by Per Capita Spending Group a Month in Tidore Kepulauan Municipality, 2020**

<b>Golongan Pengeluaran</b> <i>Spending Group</i> <b>(Rp)</b>	<b>Persentase Penduduk</b> <i>Percentage of Population</i>
(1)	(2)
< 150 000	0,00
150 000–199 999	0,00
200 000–299 999	0,00
300 000–499 999	0,45
500 000–749 999	16,81
750 000–999 999	30,12
1 000 000–1 499 999	30,04
> 1 500 000	22,58
<b>Jumlah/Total</b>	<b>100,00</b>

Catatan/Note: -

Sumber/Source: BPS, Survei Sosial Ekonomi Nasional (Susenas) Maret/BPS-Statistics Indonesia, National Socioeconomic Survey March



# 11 Perdagangan

Trade



497

Kios

*Small Merchants*

15

Pasar

*Market*



340

Toko

*Merchants*



**PENJELASAN TEKNIS**

1. **Pasar** adalah area tempat jual beli barang dengan jumlah penjual lebih dari satu baik yang disebut sebagai pusat perbelanjaan, pasar tradisional, pertokoan, mall, plaza, pusat perdagangan maupun sebutan lainnya.
2. **Toko** adalah bangunan gedung dengan fungsi usaha yang digunakan untuk menjual barang dan terdiri dari satu penjual.

**TECHNICAL NOTES**

1. **Market** is an area where the sale and purchase of goods with a number of sellers more than one is well known as shopping centers, traditional markets, shops, malls, plazas, trade centers and other designations.
2. **Store** is a building with a business function that used to sell goods and consists of only one seller.

**Tabel**  
**Table** 11.1

**Jumlah Sarana Perdagangan Menurut Jenisnya di Kota Tidore Kepulauan, 2017–2020**  
**Number of Trading Facilities by Type of Facility in Tidore Kepulauan Municipality, 2017–2020**

<b>Jenis Sarana Perdagangan</b> <b>Type of Trading Facilities</b>	<b>2017</b>	<b>2018</b>	<b>2019</b>	<b>2020</b>
(1)	(2)	(3)	(4)	(5)
Pasar/Market	15	...	...	...
Toko/Store	340	...	...	...
Kios	497	...	...	...
Warung	380	...	...	...
<b>Jumlah/Total</b>	<b>1 232</b>	<b>...</b>	<b>...</b>	<b>...</b>

Catatan/Note: -

Sumber/Source: Dinas Perindustrian, Perdagangan, dan Koperasi Kota Tidore Kepulauan





# 12 Sistem Neraca Regional

*System of Regional Account*

PDRB Atas Dasar Harga Berlaku  
Kota Tidore Kepulauan 2020

*Gross Regional Domestic Product  
at Current Price, 2020*

**2,97**  
Triliun rupiah  
*trillion rupiah*

**1,99**  
Persen  
*percent*

Pertumbuhan Ekonomi  
Kota Tidore Kepulauan  
2020

*Economic Growth of Tidore  
Kepulauan Municipality, 2020*

*The biggest contribution industry at GRDP of Tidore Kepulauan  
Municipality 2020*

**39,14%**



Administrasi Pemerintahan,  
Pertahanan, dan Jaminan  
Sosial Wajib

*Public administration  
and defence compulsory  
social security*

**23,77%**

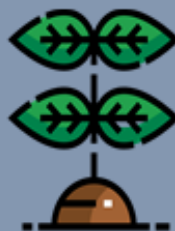

Pertanian, Kehutanan,  
dan Perikanan

*Agriculture, forestry, and  
fishery*

**10,98%**



Perdagangan Besar dan  
Eceran; Reparasi Mobil  
dan Sepeda Motor  
*Wholesale and retail  
trade; repair of motor  
vehicle and motorcycles*

**PENJELASAN TEKNIS**

1. Untuk menyusun PDB maupun PDRB digunakan 2 pendekatan, yaitu sektoral dan penggunaan. Keduanya menyediakan komposisi data nilai tambah dirinci menurut sumber kegiatan ekonomi (sektoral) dan menurut komponen penggunaannya. PDB maupun PDRB dari sisi sektoral merupakan penjumlahan seluruh komponen nilai tambah bruto yang mampu diciptakan oleh sektor-sektor ekonomi atas berbagai aktivitas produksinya. Sedangkan dari sisi penggunaan menjelaskan tentang penggunaan dari nilai tambah tersebut.
2. Penyajian PDB menurut sektor dirinci menurut total nilai tambah dari seluruh sektor ekonomi Pertanian; Pertambangan dan Penggalian; Listrik, Gas, dan air bersih; Konstruksi; Perdagangan Besar dan Eceran; Reparasi Mobil dan Sepeda Motor; Transportasi dan Pengudangan; Penyediaan Akomodasi dan Makan Minum; Informasi dan Komunikasi; Jasa Keuangan dan Asuransi; Real Estat; Jasa Perusahaan; Administrasi Pemerintahan, Pertahanan dan Jaminan Sosial Wajib; Jasa Pendidikan; Jasa Kesehatan dan Kegiatan Sosial; dan Jasa Lainnya.
3. Produk Domestik Bruto agregat turunannya disajikan dalam (dua) versi penilaian yaitu atas

**TECHNICAL NOTES**

1. *To compile these statistics, two approaches have been used, i.e. "production approach" and "Expenditure approach". The first approach is to the measure value added produced by various kinds of economic activities, while the second approach is to measure final uses of the country's output. In the other words, GDP/GRDP is the sum of total value added produced by all economic sectors (activities) and the way of using it.*
2. *GDP by sector is classified by types of economic activities such as agriculture; Manufacturing; Electricity, Gas, and Water Supply; Construction; Wholesale and Retail Trade; Repair of Motor Vehicles and Motorcycles; Transportation and Storage; Accomodation and Food Service Activities; Information and Communication; Financial and Insurance Activities; Real Estate Activities; Business Activities; Public Administration; Defence and Compulsory Social Security; Education; Human Health and Social Work Activities; and Other Services Activities; and Other Services Activities.*
3. *GDP and its aggregations are presented in two forms; at current market prices and at constant base year market prices. In presenting current market prices, all aggregates are valued at current market prices, while base year*

dasar "Harga Berlaku" dan atas dasar "Harga Konstan". Disebut sebagai harga berlaku karena seluruh agregat dinilai dengan menggunakan harga pada tahun berjalan, sedangkan harga konstan penilainya didasarkan pada harga satu tahun dasar tertentu. Dalam publikasi ini menggunakan harga tahun 2010 sebagai dasar penilaian.

4. Laju pertumbuhan Produk Domestik Bruto diperoleh dari perhitungan PDB atas harga konstan. Diperoleh dengan cara mengurangi nilai PDB pada tahun ke-n terhadap nilai pada tahun ke-n1 (tahun sebelumnya), dibagi dengan nilai pada tahun ke-n1, kemudian dikalikan dengan 100 persen. Laju pertumbuhan menunjukkan perkembangan agregat pendapatan dari satu waktu tertentu terhadap waktu sebelumnya.

*constant market prices are shown by valuing all aggregates at fixed base year prices. Year of 2010 is used at the base year in this publication. Growth rate of Gross Domestic Product (GDP) is derived from GDP at constant market prices. It is obtained by subtracting the value of GDP year n with the value of GDP year n-1, divided by the value of GDP year n-1 then multiplied by 100 percent. The Growth rate of GDP explains the income growth during the given period.*

**Tabel** 12.1. **Produk Domestik Regional Bruto Atas Dasar Harga Berlaku Menurut Lapangan Usaha di Kota Tidore Kepulauan (miliar rupiah), 2016–2020**  
**Gross Regional Domestic Product at Current Market Prices by Industry in Tidore Kepulauan Municipality (billion rupiahs), 2016–2020**

Lapangan Usaha/Industry	2016	2017	2018	2019	2020
(1)	(2)	(3)	(4)	(5)	(6)
A Pertanian, Kehutanan, dan Perikanan/ <i>Agriculture, Forestry, and Fishing</i>	581,76	616,48	648,56	691,56	707,83
B Pertambangan dan Penggalian/ <i>Mining and Quarrying</i>	1,26	1,35	1,46	1,58	1,57
C Industri Pengolahan/ <i>Manufacturing</i>	86,65	88,19	89,71	91,51	76,26
D Pengadaan Listrik dan Gas/ <i>Electricity and Gas</i>	4,00	5,27	5,68	5,74	6,03
E Pengadaan Air; Pengelolaan Sampah, Limbah, dan Daur Ulang/ <i>Water Supply; Sewerage, Waste Management, and Remediation Activities</i>	2,84	3,07	3,30	3,70	4,22
F Konstruksi/ <i>Construction</i>	150,17	161,42	180,40	199,45	191,08
G Perdagangan Besar dan Eceran; Reparasi Mobil dan Sepeda Motor/ <i>Wholesale and Retail Trade; Repair of Motor Vehicles and Motorcycles</i>	245,37	285,35	317,82	346,79	326,88
H Transportasi dan Pergudangan/ <i>Transportation and Storage</i>	87,88	96,65	107,37	116,75	106,34
I Penyediaan Akomodasi dan Makan Minum/ <i>Accommodation and Food Service Activities</i>	3,93	4,62	5,21	5,61	5,27
J Informasi dan Komunikasi/ <i>Information and Communication</i>	70,97	76,36	85,15	88,93	95,96

Lanjutan Tabel/*Continued Table* 12.1

<b>Lapangan Usaha/Industry</b>		<b>2016</b>	<b>2017</b>	<b>2018</b>	<b>2019</b>	<b>2020</b>
(1)		(2)	(3)	(4)	(5)	(6)
K	Jasa Keuangan dan Asuransi/ <i>Financial and Insurance Activities</i>	49,65	54,86	59,35	65,87	71,04
L	Real Estat/ <i>Real Estate Activities</i>	1,87	2,10	2,28	2,37	2,38
M,N	Jasa Perusahaan/ <i>Business Activities</i>	8,43	9,03	9,29	10,12	9,94
O	Administrasi Pemerintahan, Pertahanan, dan Jaminan Sosial Wajib/ <i>Public Administration and Defence; Compulsory Social Security</i>	815,21	872,73	966,17	1 069,35	1 165,47
P	Jasa Pendidikan/ <i>Education</i>	89,89	101,05	109,06	114,87	124,04
Q	Jasa Kesehatan dan Kegiatan Sosial/ <i>Human Health and Social Work Activities</i>	45,71	49,82	56,22	60,82	68,71
R,S,T,U	Jasa Lainnya/ <i>Other Services Activities</i>	11,81	12,64	13,82	14,93	14,47
<b>Produk Domestik Regional Bruto/<i>Gross Regional Domestic Product</i></b>		<b>2 256,38</b>	<b>2 441,00</b>	<b>2 660,79</b>	<b>2 889,92</b>	<b>2 977,52</b>

Catatan/Note: -

Sumber/Source: BPS, berbagai sensus, survei dan sumber lain/*BPS-Statistics Indonesia, various census, survey, and other sources*

**Tabel**  
**Table** 12.2

**Produk Domestik Regional Bruto Atas Dasar Harga Konstan 2010 Menurut Lapangan Usaha di Kota Tidore Kepulauan (miliar rupiah), 2016–2020**  
**Gross Regional Domestic Product at 2010 Constant Market Prices by Industry in Tidore Kepulauan Municipality (billion rupiahs), 2016–2020**

<b>Lapangan Usaha/Industry</b>	<b>2016</b>	<b>2017</b>	<b>2018</b>	<b>2019</b>	<b>2020</b>
(1)	(2)	(3)	(4)	(5)	(6)
A Pertanian, Kehutanan, dan Perikanan/ <i>Agriculture, Forestry, and Fishing</i>	413,99	428,79	438,88	460,31	462,70
B Pertambangan dan Penggalian/ <i>Mining and Quarrying</i>	0,95	0,99	1,05	1,12	1,07
C Industri Pengolahan/ <i>Manufacturing</i>	68,83	69,71	69,92	70,64	59,49
D Pengadaan Listrik dan Gas/ <i>Electricity and Gas</i>	3,53	4,07	4,32	4,36	4,54
E Pengadaan Air; Pengelolaan Sampah, Limbah, dan Daur Ulang/ <i>Water Supply; Sewerage, Waste Management, and Remediation Activities</i>	2,27	2,43	2,59	2,89	3,28
F Konstruksi/ <i>Construction</i>	116,26	123,33	133,20	141,25	134,89
G Perdagangan Besar dan Eceran; Reparasi Mobil dan Sepeda Motor/ <i>Wholesale and Retail Trade; Repair of Motor Vehicles and Motorcycles</i>	184,14	209,90	230,05	247,65	231,09
H Transportasi dan Pergudangan/ <i>Transportation and Storage</i>	61,86	66,10	71,82	76,69	67,71
I Penyediaan Akomodasi dan Makan Minum/ <i>Accommodation and Food Service Activities</i>	2,84	3,23	3,58	3,83	3,59
J Informasi dan Komunikasi/ <i>Information and Communication</i>	62,03	64,89	70,90	74,09	79,96

Lanjutan Tabel/*Continued Table 12.2*

<b>Lapangan Usaha/Industry</b>		<b>2016</b>	<b>2017</b>	<b>2018</b>	<b>2019</b>	<b>2020</b>
(1)		(2)	(3)	(4)	(5)	(6)
K	Jasa Keuangan dan Asuransi/ <i>Financial and Insurance Activities</i>	37,10	39,18	40,60	43,98	47,68
L	Real Estat/ <i>Real Estate Activities</i>	1,46	1,61	1,69	1,74	1,75
M,N	Jasa Perusahaan/ <i>Business Activities</i>	6,81	7,07	7,25	7,67	7,41
O	Administrasi Pemerintahan, Pertahanan, dan Jaminan Sosial Wajib/ <i>Public Administration and Defence; Compulsory Social Security</i>	613,78	649,21	694,65	750,21	812,81
P	Jasa Pendidikan/ <i>Education</i>	67,20	71,36	74,89	77,88	82,35
Q	Jasa Kesehatan dan Kegiatan Sosial/ <i>Human Health and Social Work Activities</i>	34,55	36,51	40,12	42,53	47,18
R,S,T,U	Jasa Lainnya/ <i>Other Services Activities</i>	9,51	9,98	10,69	11,30	10,89
<b>Produk Domestik Regional Bruto/<i>Gross Regional Domestic Product</i></b>		<b>1 687,14</b>	<b>1 788,39</b>	<b>1 896,23</b>	<b>2 018,85</b>	<b>2 058,42</b>

Catatan/Note: -

Sumber/Source: BPS, berbagai sensus, survei dan sumber lain/*BPS-Statistics Indonesia, various census, survey, and other sources*



**Tabel**  
**Table** 12.3

**Distribusi Persentase Produk Domestik Regional Bruto Atas Dasar Harga Berlaku Menurut Lapangan Usaha di Kota Tidore Kepulauan, 2016–2020**  
**Percentage Distribution of Gross Regional Domestic Product at Current Market Prices by Industry in Tidore Kepulauan Municipality, 2016–2020**

Lapangan Usaha/ <i>Industry</i>	2016	2017	2018	2019	2020
(1)	(2)	(3)	(4)	(5)	(6)
A Pertanian, Kehutanan, dan Perikanan/ <i>Agriculture, Forestry, and Fishing</i>	25,78	25,26	24,37	23,93	23,77
B Pertambangan dan Penggalian/ <i>Mining and Quarrying</i>	0,06	0,06	0,05	0,05	0,05
C Industri Pengolahan/ <i>Manufacturing</i>	3,80	3,61	3,37	3,17	2,56
D Pengadaan Listrik dan Gas/ <i>Electricity and Gas</i>	0,18	0,22	0,21	0,20	0,20
E Pengadaan Air; Pengelolaan Sampah, Limbah, dan Daur Ulang/ <i>Water Supply; Sewerage, Waste Management, and Remediation Activities</i>	0,13	0,13	0,12	0,13	0,14
F Konstruksi/ <i>Construction</i>	6,66	6,61	6,78	6,90	6,42
G Perdagangan Besar dan Eceran; Reparasi Mobil dan Sepeda Motor/ <i>Wholesale and Retail Trade; Repair of Motor Vehicles and Motorcycles</i>	10,87	11,69	11,94	12,00	10,98
H Transportasi dan Pergudangan/ <i>Transportation and Storage</i>	3,89	3,96	4,04	4,04	3,57
I Penyediaan Akomodasi dan Makan Minum/ <i>Accommodation and Food Service Activities</i>	0,17	0,19	0,20	0,19	0,18
J Informasi dan Komunikasi/ <i>Information and Communication</i>	3,15	3,13	3,20	3,08	3,22
K Jasa Keuangan dan Asuransi/ <i>Financial and Insurance Activities</i>	2,20	2,25	2,23	2,28	2,39

Lanjutan Tabel/*Continued Table* 12.3

Lapangan Usaha/ <i>Industry</i>		2016	2017	2018	2019	2020
(1)		(2)	(3)	(4)	(5)	(6)
L	Real Estat/ <i>Real Estate Activities</i>	0,08	0,09	0,09	0,08	0,08
M,N	Jasa Perusahaan/ <i>Business Activities</i>	0,37	0,37	0,35	0,35	0,33
O	Administrasi Pemerintahan, Pertahanan, dan Jaminan Sosial Wajib/ <i>Public Administration and Defence; Compulsory Social Security</i>	36,13	35,75	36,31	37,00	39,14
P	Jasa Pendidikan/ <i>Education</i>	3,98	4,14	4,10	3,97	4,17
Q	Jasa Kesehatan dan Kegiatan Sosial/ <i>Human Health and Social Work Activities</i>	2,03	2,04	2,11	2,10	2,31
R,S,T,U	Jasa Lainnya/ <i>Other Services Activities</i>	0,52	0,52	0,52	0,52	0,49
<b>Produk Domestik Regional Bruto/<i>Gross Regional Domestic Product</i></b>		<b>100,00</b>	<b>100,00</b>	<b>100,00</b>	<b>100,00</b>	<b>100,00</b>

Catatan/*Note*: -Sumber/*Source*: BPS, berbagai sensus, survei dan sumber lain/*BPS-Statistics Indonesia, various census, survey, and other sources*

**Tabel**  
**Table** 12.4

**Laju Pertumbuhan Produk Domestik Regional Bruto Atas Dasar Harga Konstan 2010 Menurut Lapangan Usaha di Kota Tidore Kepulauan (persen), 2016–2020**  
**Growth Rate of Gross Regional Domestic Product at 2010 Constant Market Prices by Industry in Tidore Kepulauan Municipality (percent), 2016–2020**

<b>Lapangan Usaha/Industry</b>	<b>2016</b>	<b>2017</b>	<b>2018</b>	<b>2019</b>	<b>2020</b>
(1)	(2)	(3)	(4)	(5)	(6)
A Pertanian, Kehutanan, dan Perikanan/ <i>Agriculture, Forestry, and Fishing</i>	2,77	3,58	2,35	4,26	0,52
B Pertambangan dan Penggalian/ <i>Mining and Quarrying</i>	4,26	4,56	5,60	6,32	-4,30
C Industri Pengolahan/ <i>Manufacturing</i>	4,42	1,27	0,30	2,10	-15,78
D Pengadaan Listrik dan Gas/ <i>Electricity and Gas</i>	17,63	15,15	6,24	0,83	4,26
E Pengadaan Air; Pengelolaan Sampah, Limbah, dan Daur Ulang/ <i>Water Supply; Sewerage, Waste Management, and Remediation Activities</i>	0,15	7,09	6,70	11,11	13,37
F Konstruksi/ <i>Construction</i>	7,19	6,08	8,01	11,23	-4,50
G Perdagangan Besar dan Eceran; Reparasi Mobil dan Sepeda Motor/ <i>Wholesale and Retail Trade; Repair of Motor Vehicles and Motorcycles</i>	7,85	13,99	9,60	7,06	-6,69
H Transportasi dan Pergudangan/ <i>Transportation and Storage</i>	7,66	6,86	8,66	6,50	-11,72
I Penyediaan Akomodasi dan Makan Minum/ <i>Accommodation and Food Service Activities</i>	9,28	13,47	11,00	6,51	-6,40
J Informasi dan Komunikasi/ <i>Information and Communication</i>	4,99	4,61	9,26	4,22	7,92
K Jasa Keuangan dan Asuransi/ <i>Financial and Insurance Activities</i>	6,95	5,60	3,62	8,32	8,40

Lanjutan Tabel/*Continued Table* 12.4

Lapangan Usaha/ <i>Industry</i>		2016	2017	2018	2019	2020
(1)		(2)	(3)	(4)	(5)	(6)
L	Real Estat/ <i>Real Estate Activities</i>	1,44	9,90	4,86	3,06	0,32
M,N	Jasa Perusahaan/ <i>Business Activities</i>	3,04	3,75	2,62	5,83	-3,50
O	Administrasi Pemerintahan, Pertahanan, dan Jaminan Sosial Wajib/ <i>Public Administration and Defence; Compulsory Social Security</i>	5,71	5,77	7,00	8,00	8,34
P	Jasa Pendidikan/ <i>Education</i>	3,80	6,19	4,94	4,00	5,73
Q	Jasa Kesehatan dan Kegiatan Sosial/ <i>Human Health and Social Work Activities</i>	4,92	5,67	9,89	6,00	10,95
R,S,T,U	Jasa Lainnya/ <i>Other Services Activities</i>	5,80	4,97	7,09	5,98	-3,92
<b>Produk Domestik Regional Bruto/<i>Gross Regional Domestic Product</i></b>		<b>5,23</b>	<b>6,00</b>	<b>6,03</b>	<b>6,43</b>	<b>1,99</b>

Catatan/*Note*: -Sumber/*Source*: BPS, berbagai sensus, survei dan sumber lain/*BPS-Statistics Indonesia, various census, survey, and other sources*

**Tabel**  
**Table** 12.5

**Produk Domestik Regional Bruto Atas Dasar Harga Berlaku Menurut Jenis Pengeluaran di Kota Tidore Kepulauan (miliar rupiah), 2016–2020**  
**Gross Regional Domestic Product at Current Market Prices by Type of Expenditure in Tidore Kepulauan Municipality (billion rupiahs), 2016–2020**

<b>Jenis Pengeluaran</b> <b>Type of Expenditure</b>	<b>2016</b>	<b>2017</b>	<b>2018</b>	<b>2019</b>	<b>2020</b>
(1)	(2)	(3)	(4)	(5)	(6)
Pengeluaran Konsumsi Rumah Tangga <i>Household Consumption Expenditure</i>	1 235,77	1 328,65	1 430,51	...	...
Pengeluaran Konsumsi LNPRT <i>NPISH Consumption Expenditure</i>	29,71	33,01	43,00	...	...
Pengeluaran Konsumsi Pemerintah <i>Government Consumption Expenditure</i>	2 076,58	2 211,42	2 394,50	...	...
Pembentukan Modal Tetap Bruto <i>Gross Fixed Capital Formation</i>	522,84	632,69	699,10	...	...
Perubahan Inventori <i>Changes in Inventories</i>	20,76	5,08	16,43	...	...
Net Ekspor Barang dan Jasa <i>Net Exports of Goods and Services</i>	-1 629,27	-1 769,86	-1 920,54	...	...
<b>Produk Domestik Regional Bruto</b> <b>Gross Regional Domestic Product</b>	<b>2 256,38</b>	<b>2 441,00</b>	<b>2 662,99</b>	<b>...</b>	<b>...</b>

Catatan/Note: -

Sumber/Source: BPS, berbagai sensus, survei dan sumber lain/BPS-Statistics Indonesia, various census, survey, and other sources

**Tabel**  
**Table** 12.6

**Produk Domestik Regional Bruto Atas Dasar Harga Konstan 2010 Menurut Jenis Pengeluaran di Kota Tidore Kepulauan (miliar rupiah), 2016–2020**  
**Gross Regional Domestic Product at 2010 Constant Market Prices by Type of Expenditure in Tidore Kepulauan Municipality (billion rupiahs), 2016–2020**

<b>Jenis Pengeluaran</b> <b>Type of Expenditure</b>	<b>2016</b>	<b>2017</b>	<b>2018</b>	<b>2019</b>	<b>2020</b>
(1)	(2)	(3)	(4)	(5)	(6)
Pengeluaran Konsumsi Rumah Tangga <i>Household Consumption Expenditure</i>	917,76	942,47	977,67	...	...
Pengeluaran Konsumsi LNPRT <i>NPISH Consumption Expenditure</i>	24,65	26,98	32,14	...	...
Pengeluaran Konsumsi Pemerintah <i>Government Consumption Expenditure</i>	1 391,95	1 443,47	1 446,92	...	...
Pembentukan Modal Tetap Bruto <i>Gross Fixed Capital Formation</i>	406,13	476,39	496,60	...	...
Perubahan Inventori <i>Changes in Inventories</i>	18,49	3,28	12,76	...	...
Net Ekspor Barang dan Jasa <i>Net Exports of Goods and Services</i>	-1 071,83	-1 104,20	-1 069,30	...	...
<b>Produk Domestik Regional Bruto</b> <b>Gross Regional Domestic Product</b>	<b>1 687,14</b>	<b>1 788,39</b>	<b>1 896,80</b>	<b>...</b>	<b>...</b>

Catatan/Note: -

Sumber/Source: BPS, berbagai sensus, survei dan sumber lain/BPS-Statistics Indonesia, various census, survey, and other sources



# 13 Perbandingan Kabupaten-Kota Regional Comparison

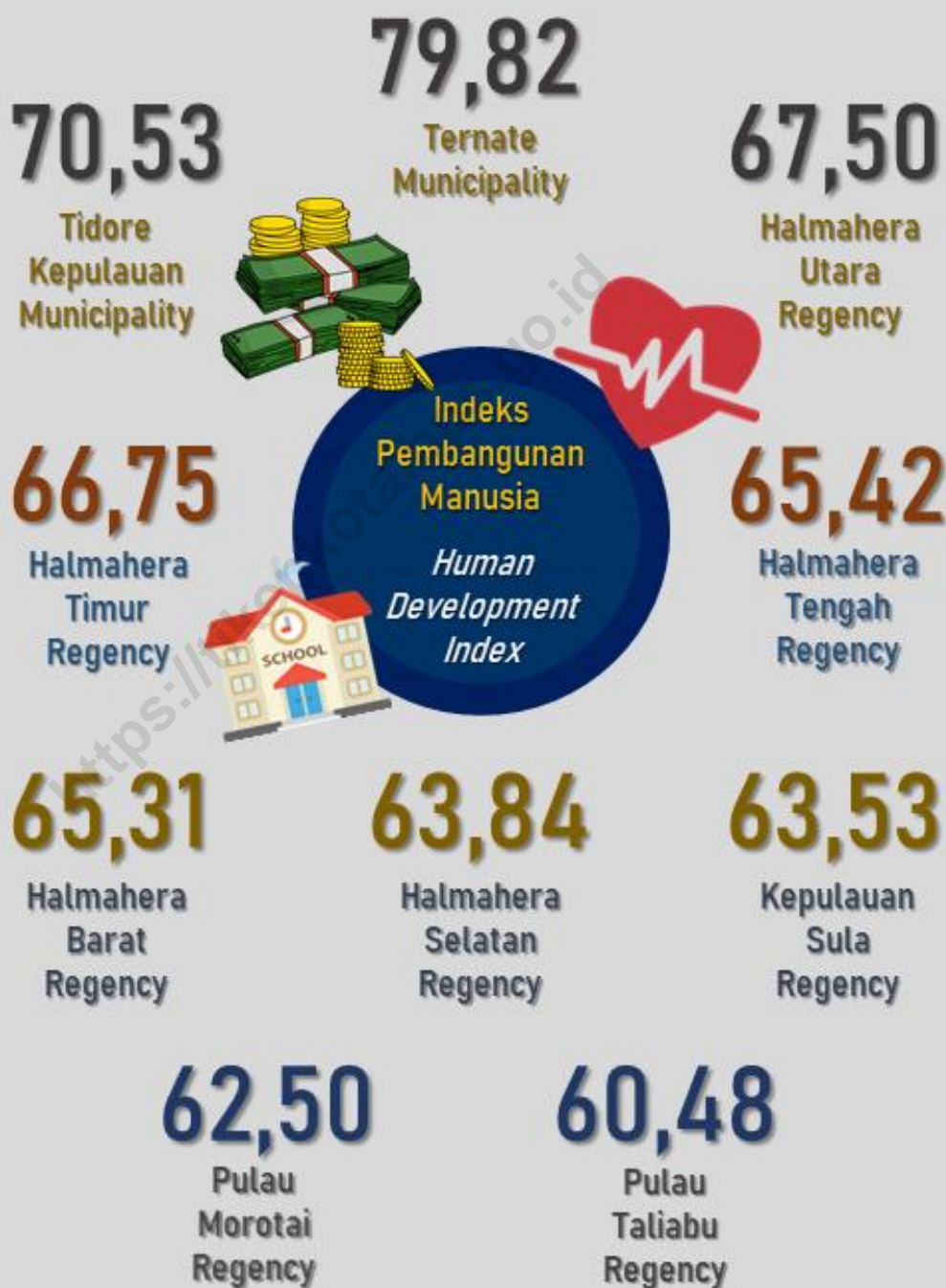



**PENJELASAN TEKNIS**

**TECHNICAL NOTES**

- |  |   |
|--|---|
| <p><b>1. PDRB Atas Dasar Harga Konstan</b> adalah penjumlahan nilai tambah atas barang dan jasa yang dihasilkan oleh berbagai unit produksi di wilayah regional atau negara dalam jangka waktu tertentu, dimana barang dan jasa dihitung pada harga yang tetap (harga pada tahun dasar).</p>   | <p><b>1. GDRP at Constant Price</b> is the sum of added value of goods and services which produced from the kind of production units in certain place and certain time. The goods and services are calculated by constant prices in the baseline.</p>   |
| <p><b>2.</b> Penduduk Miskin adalah penduduk yang memiliki rata-rata pengeluaran per kapita per bulan dibawah garis kemiskinan.</p>  | <p><b>2.</b> A person whose expenditure per capita per month is below the poverty line is considered to be poor.</p>  |
| <p><b>3. Indeks Pembangunan Manusia (IPM)</b> mengukur pencapaian hasil pembanguann dari suatu daerah atau wilayah dalam tiga dimensi dasar pembangunan yaitu lamanya hidup, pengetahuan atau tingkat pendidikan dan standar hidup layak.</p>  | <p><b>3. Human Development Index (HDI)</b> measure the achievement of the regional development in three development dimensions such as live expectancy, years of school, and living standard.</p>   |
| <p><b>4.</b> Laju pertumbuhan Produk Domestik Bruto diperoleh dari perhitungan PDB atas harga konstan. Diperoleh dengan cara mengurangi nilai PDB pada tahun ke-n terhadap nilai pada tahun ke-n1 (tahun sebelumnya), dibagi dengan nilai pada tahun ke-n1, kemudian dikalikan dengan 100 persen. Laju pertumbuhan menunjukkan perkembangan agregat pendapatan dari satu waktu tertentu terhadap waktu sebelumnya.</p> | <p><b>4.</b> Growth rate of Gross Domestic Product (GDP) is derived from GDP at constant market prices. It is obtained by subtracting the value of GDP year n with the value of GDP year n-1, divided by the value of GDP year n-1 then multiplied by 100 percent. The Growth rate of GDP explains the income growth during the given period.</p> |

**Gambar** 13.1  
**Figures**

**Persentase Penduduk Menurut Kabupaten/Kota di Provinsi Maluku Utara (%), 2020**  
**Percentage by Regency/Municipality in Maluku Utara Province (%), 2020**

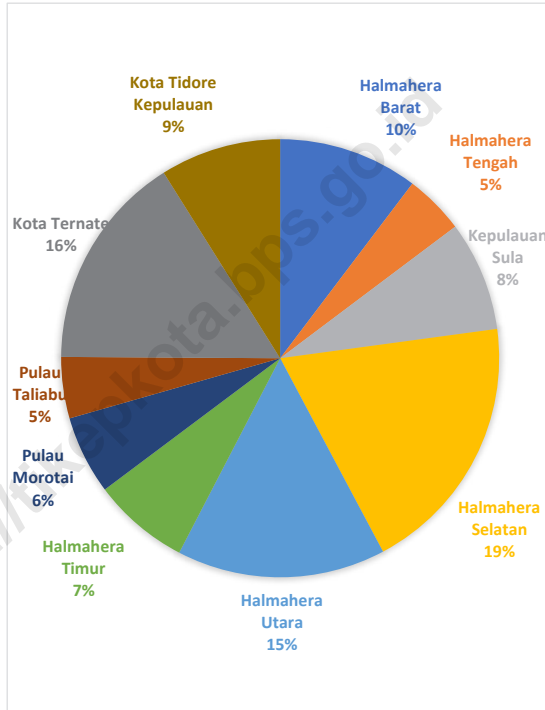

Sumber/Source : Badan Pusat Statistik/Statistic of Indonesia

**Gambar** 13.2  
**Figures**

**Indeks Pembangunan Manusia Menurut Kabupaten/  
Kota di Provinsi Maluku Utara, 2020**  
*Human Development Index by Regency/Municipality in  
Maluku Utara Province, 2020*

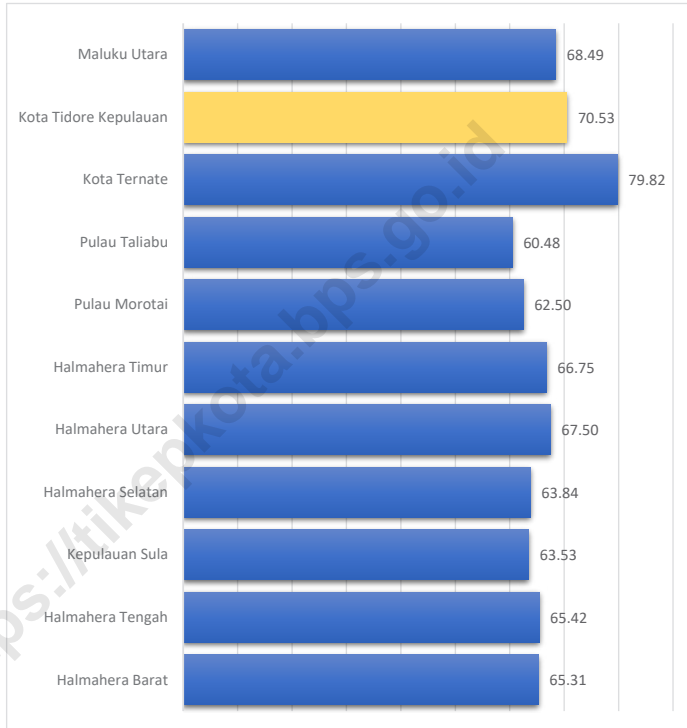

Sumber/Source : Badan Pusat Statistik/Statistic of Indonesia

**Tabel**  
**Table** 13.1**Jumlah Penduduk Menurut Kabupaten/Kota di Provinsi  
Maluku Utara (ribu), 2016–2020**  
**Population by Regency/Municipality in Maluku Utara  
Province (thousand), 2016–2020**

<b>Kabupaten/Kota Regency/Municipality</b>	<b>2016</b>	<b>2017</b>	<b>2018</b>	<b>2019</b>	<b>2020</b>
(1)	(2)	(3)	(4)	(5)	(6)
Halmahera Barat	112,72	114,50	116,51	118,29	132,35
Halmahera Tengah	51,32	52,81	54,19	55,73	56,80
Kepulauan Sula	97,18	99,19	100,97	102,89	104,08
Halmahera Selatan	223,46	227,28	231,22	235,09	248,40
Halmahera Utara	183,59	187,10	190,53	193,85	197,64
Halmahera Timur	87,68	90,07	92,62	95,00	91,71
Pulau Morotai	62,41	64,00	65,57	67,28	74,43
Pulau Taliabu	51,32	51,93	52,50	53,02	58,04
Kota Ternate	218,03	223,11	228,10	233,20	205,00
Kota Tidore Kepulauan	98,20	99,34	100,42	101,41	114,48
<b>Maluku Utara</b>	<b>1 185,91</b>	<b>1 209,34</b>	<b>1 232,63</b>	<b>1 255,77</b>	<b>1 282,93</b>

Catatan/Note:

Sumber/Source: Badan Pusat Statistik/Statistic of Indonesia

**Tabel**  
**Table** 13.2

**Laju Pertumbuhan Produk Domestik Regional Bruto Atas Dasar Harga Konstan 2010 Menurut Kabupaten/Kota di Provinsi Maluku Utara (persen), 2016–2020**  
**Rate of Growth of Gross Regional Domestic Products at Constant 2010 Prices by Regency/Municipality in Maluku Utara Province (percent), 2016–2020**

<b>Kabupaten/Kota Regency/Municipality</b>	<b>2016</b>	<b>2017</b>	<b>2018</b>	<b>2019</b>	<b>2020</b>
(1)	(2)	(3)	(4)	(5)	(6)
Halmahera Barat	5,13	5,00	5,03	5,51	0,62
Halmahera Tengah	11,24	5,80	6,96	6,57	26,34
Kepulauan Sula	5,11	4,83	5,57	6,27	0,41
Halmahera Selatan	5,70	16,06	15,44	12,46	16,22
Halmahera Utara	4,03	6,62	2,41	2,97	-0,15
Halmahera Timur	5,50	7,17	8,00	5,52	0,57
Pulau Morotai	6,29	6,21	6,69	4,58	2,68
Pulau Taliabu	5,69	5,30	12,05	9,45	1,06
Kota Ternate	7,99	7,55	8,26	8,16	-0,85
Kota Tidore Kepulauan	5,23	6,00	6,03	6,43	1,99
<b>Maluku Utara</b>	<b>5,77</b>	<b>7,67</b>	<b>7,86</b>	<b>6,10</b>	<b>4,92</b>

Catatan/Note: -

Sumber/Source: Badan Pusat Statistik/Statistic of Indonesia

**Tabel**  
**Table** 13.3**Jumlah Penduduk Miskin Menurut Kabupaten/Kota di  
Provinsi Maluku Utara (ribu), 2016–2020**  
**Number of Poor Population by Regency/Municipality in  
Maluku Utara Province (thousand), 2016–2020**

<b>Kabupaten/Kota Regency/Municipality</b>	<b>2016</b>	<b>2017</b>	<b>2018</b>	<b>2019</b>	<b>2020</b>
(1)	(2)	(3)	(4)	(5)	(6)
Halmahera Barat	9,84	9,90	10,14	10,13	10,56
Halmahera Tengah	7,10	4,42	7,51	7,81	7,70
Kepulauan Sula	8,79	8,79	9,19	9,29	8,81
Halmahera Selatan	9,06	9,25	11,01	11,79	12,41
Halmahera Utara	7,59	7,84	8,56	8,79	8,75
Halmahera Timur	13,48	13,62	13,82	14,53	14,97
Pulau Morotai	4,38	4,50	4,67	4,86	4,43
Pulau Taliabu	3,73	3,71	3,85	3,98	3,89
Kota Ternate	5,74	6,04	6,76	7,25	8,18
Kota Tidore Kepulauan	4,96	5,39	5,95	6,17	6,66
<b>Maluku Utara</b>	<b>74,68</b>	<b>76,47</b>	<b>81,46</b>	<b>84,60</b>	<b>86,37</b>

Catatan/Note:

Sumber/Source: Badan Pusat Statistik/Statistic of Indonesia

**Tabel**  
**Table** 13.4

**Indeks Pembangunan Manusia Menurut Kabupaten/Kota  
di Provinsi Maluku Utara, 2016–2020**  
*Human Development Index by Regency/Municipality in  
Maluku Utara Province, 2016–2020*

Kabupaten/Kota Regency/Municipality	2016	2017	2018	2019	2020
(1)	(2)	(3)	(4)	(5)	(6)
Halmahera Barat	63,83	64,19	64,54	65,34	65,31
Halmahera Tengah	63,05	63,89	64,66	65,55	65,42
Kepulauan Sula	61,25	62,04	62,96	63,64	63,53
Halmahera Selatan	61,17	62,64	63,39	64,11	63,84
Halmahera Utara	66,02	66,52	67,30	67,75	67,50
Halmahera Timur	64,92	65,77	66,20	66,74	66,75
Pulau Morotai	59,87	60,71	61,39	62,38	62,50
Pulau Taliabu	58,66	59,03	59,67	60,62	60,48
Kota Ternate	77,80	78,48	79,13	80,03	79,82
Kota Tidore Kepulauan	68,37	69,25	69,89	70,83	70,53
<b>Maluku Utara</b>	<b>66,63</b>	<b>67,20</b>	<b>67,76</b>	<b>68,70</b>	<b>68,49</b>

Catatan/Note: -

Sumber/Source: Badan Pusat Statistik/Statistic of Indonesia







Sensus  
Penduduk  
2020

# DATA

## MENCERDASKAN BANGSA

— *Enlighten The Nation* —

**BADAN PUSAT STATISTIK  
KOTA TIDORE KEPULAUAN**

Jln Sultan Syaifuddin, Kel. Gamtufkange, Kec. Tidore  
Kota Tidore Kepulauan, Maluku Utara 97812

Telepon: (0921) 3161030

Homepage: [tikepkota.bps.go.id](http://tikepkota.bps.go.id)

E-mail: [bps8272@bps.go.id](mailto:bps8272@bps.go.id)

ISSN 2503-135X



9 772503 135008

