

*Provinsi*

# **NUSA TENGGARA TIMUR DALAM ANGKA**

*NUSA TENGGARA TIMUR PROVINCE IN FIGURES*

# **2021**



**BADAN PUSAT STATISTIK  
PROVINSI NUSA TENGGARA TIMUR**  
*BPS - Statistics of Nusa Tenggara Timur Province*

*Provinsi*

# **NUSA TENGGARA TIMUR DALAM ANGKA**

*NUSA TENGGARA TIMUR PROVINCE IN FIGURES*

# **2021**



# **PROVINSI NUSA TENGGARA TIMUR DALAM ANGKA 2021**

## **NUSA TENGGARA TIMUR PROVINCE IN FIGURES 2021**

**ISSN: 0215-2223**

**No. Publikasi / Publication Number:** 53000.2106

**Katalog / Catalog:** 1102001.53

**Ukuran Buku / Book Size:** 14,8 cm x 21 cm

**Jumlah Halaman / Number of Pages:** lx + 724 halaman / pages

**Naskah / Manuscript:**

Bidang Integrasi Pengolahan dan Diseminasi Statistik  
*Division of Integration Processing and Statistical Dissemination*

**Penyunting / Editor:**

Bidang Integrasi Pengolahan dan Diseminasi Statistik  
*Division of Integration Processing and Statistical Dissemination*

**Gambar Kulit / Cover Design:**

Bidang Integrasi Pengolahan dan Diseminasi Statistik  
*Division of Integration Processing and Statistical Dissemination*

**Diterbitkan Oleh / Published by:**

©BPS Provinsi Nusa Tenggara Timur / *BPS-Statistics of Nusa Tenggara Timur Province*

**Dicetak Oleh / Printed by:**

CV. Nario Sari, Jakarta / *CV. Nario Sari, Jakarta*

**Dilarang mengumumkan, mendistribusikan, mengomunikasikan, dan/atau menggandakan sebagian atau seluruh isi buku ini untuk tujuan komersial tanpa izin tertulis dari Badan Pusat Statistik**

*Prohibited to announce, distribute, communicate, and/or copy part or all of this book for commercial purpose without permission from BPS-Statistics Indonesia*

**PETA WILAYAH PROVINSI NUSA TENGGARA TIMUR**  
**MAP OF NUSA TENGGARA TIMUR PROVINCE**







**KEPALA BPS PROVINSI NUSA TENGGARA TIMUR**  
**CHIEF OF BPS-STATISTICS NUSA TENGGARA TIMUR PROVINCE**



**DARWIS SITORUS, S.Si, M.Si**





## KATA PENGANTAR

**Provinsi Nusa Tenggara Timur Dalam Angka 2021** ini merupakan publikasi tahunan yang diterbitkan oleh Badan Pusat Statistik Provinsi Nusa Tenggara Timur. Publikasi ini merupakan lanjutan publikasi tahun sebelumnya yang memuat berbagai macam data dan informasi tentang keadaan geografis dan iklim, ciri-ciri sosial ekonomi penduduk, maupun keadaan sosial dan perekonomian Nusa Tenggara Timur secara menyeluruh.

Untuk menjaga kesinambungan data, maka bentuk dan jenis tabel yang disajikan sebagian besar tetap dipertahankan, begitu juga untuk sektor-sektor yang datanya belum tersedia tak dapat dihindari data yang disajikan keadaan tahun sebelumnya.

Kami menyadari bahwa dalam publikasi ini masih ada kekurangan, untuk itu saran dan kritik dari semua pihak demi perbaikan publikasi ini sangat kami harapkan.

Akhirnya kepada semua pihak yang telah memberikan bantuan sampai terwujudnya publikasi ini kami sampaikan penghargaan dan ucapan terima kasih yang sebesar-besarnya dengan harapan semoga kerja sama yang serupa dapat lebih meningkat lagi dimasa yang akan datang.

Kupang, 22 Februari 2021

Kepala Badan Pusat Statistik  
Provinsi Nusa Tenggara Timur

**Darwis Sitorus, S.Si, M.Si**



## PREFACE

**Nusa Tenggara Timur Province in Figures 2021** is a collection of statistical data issued annually by Statistics of Nusa Tenggara Timur. This publication is a continuous presentation of the previous one, presents various kind of information and statistical data on the geographic and climate situation, the socio economic characteristic of the population and the general social and economic conditions of Nusa Tenggara Timur.

The maintain time series comparability, most of the tables form previous publication are retained, so in the cased that the expected recent data are not available, data from previous publication are presented.

Although this publication is not the perfect one, therefore criticism and suggestions are always welcome to improve this publication.

Acknowledgements are due to all Departement and other governmental, as well as non Governmental agencies that have provided the data for this edition, and hope these cooperation will be continued in the future.

Kupang, 22 Februari 2021

Chief of BPS-Statistics  
Nusa Tenggara Timur Province

**Darwis Sitorus, S.Si, M.Si**



## DAFTAR ISI / CONTENTS

	Halaman <i>Page</i>
Kata Pengantar/ <i>Preface</i> .....	vii
Daftar Isi/ <i>Contents</i> .....	ix
Daftar Tabel/ <i>List of Tables</i> .....	xi
Daftar Gambar/ <i>List of Figures</i> .....	liii
Daftar Singkatan/ <i>List of Abbreviations</i> .....	lvii
Statistik Kunci/ <i>Key Statistics</i> .....	lix
1. Geografi dan Iklim/ <i>Geography and Climate</i> .....	1
2. Pemerintahan/ <i>Government</i> .....	39
3. Penduduk dan Ketenagakerjaan/ <i>Population and Employment</i> .....	99
4. Sosial dan Kesejahteraan Rakyat/ <i>Social and Welfare</i> .....	159
5. Pertanian, Kehutanan, Peternakan, dan Perikanan/ <i>Agriculture, Forestry, Livestock, and Fishery</i> .....	329
6. Pertambangan dan Energi/ <i>Mining and Energy</i> .....	449
7. Industri Manufaktur/ <i>Manufacturing Industry</i> .....	467
8. Pariwisata/ <i>Tourism</i> .....	481
9. Transportasi dan Komunikasi/ <i>Transportation and Communication</i> .....	497
10. Harga-harga/ <i>Prices</i> .....	549
11. Pengeluaran Penduduk/ <i>Population Expenditure</i> .....	605
12. Perdagangan Luar Negeri/ <i>Foreign Trade</i> .....	618
13. Sistem Neraca Regional/ <i>System of Regional Accounts</i> .....	659
14. Perbandingan Antarprovinsi/ <i>National Comparison</i> .....	715



## DAFTAR TABEL/LIST OF TABLES

		Halaman <i>Page</i>
<b>1.</b>	<b>GEOGRAFI DAN IKLIM/GEOGRAPHY AND CLIMATE .....</b>	<b>1</b>
<b>1.1</b>	<b>KEADAAN GEOGRAFI .....</b>	<b>9</b>
	<b>GEOGRAPHY CONDITION .....</b>	<b>9</b>
1.1.1	Luas Daerah, Jumlah Pulau dan Tinggi Wilayah Menurut Kabupaten/Kota di Provinsi Nusa Tenggara Timur, 2020 .....	9
	<i>Total Area, Number of Islands and Altitude by Regency/Municipality in Nusa Tenggara Timur Province, 2020 .....</i>	<i>9</i>
1.1.2	Jarak dari Ibukota Kabupaten/Kota ke Ibukota Provinsi Nusa Tenggara Timur (km), 2020 .....	11
	<i>Distance to Nusa Tenggara Timur Provincial Capital (km) by Regency/Municipality (km), 2020.....</i>	<i>11</i>
1.1.3	Luas Daerah (km <sup>2</sup> ) Provinsi Nusa Tenggara Timur Menurut Pulau, 2020 .....	13
	<i>Total Land Area (km<sup>2</sup>) of Major Islands in Nusa Tenggara Timur Province, 2020.....</i>	<i>13</i>
1.1.4	Rekapitulasi Tanah Terdaftar Menurut Kabupaten/Kota di Provinsi Nusa Tenggara Timur (km) tahun 1960 sampai dengan 2020.....	14
	<i>Recapitulation of Registered Land by Regency/Municipality in Nusa Tenggara Timur Province (km) from 1960 to 2020.....</i>	<i>14</i>
1.1.5	Rekapitulasi Tanah Terdaftar Menurut Kabupaten/Kota di Provinsi Nusa Tenggara Timur (km) tahun 1960 sampai dengan 2020.....	15
	<i>Recapitulation of Registered Land by Regency/Municipality in Nusa Tenggara Timur Province (km) from 1960 to 2020.....</i>	<i>15</i>
1.1.6	Gempa Berkekuatan 5,0 Skala Richter Ke Atas di Provinsi Nusa Tenggara Timur, 2020.....	19
	<i>Earthquakes With Magnitude 5.0 Richter and Over in Nusa Tenggara Timur Province, 2020.....</i>	<i>19</i>
<b>1.2</b>	<b>KEADAAN IKLIM .....</b>	<b>23</b>
	<b>CLIMATE CONDITION .....</b>	<b>23</b>
1.2.1	Pengamatan Unsur Iklim di Stasiun Pengamatan Badan Meteorologi Klimatologi dan Geofisika (BMKG) di Provinsi Nusa Tenggara Timur,	

	Halaman Page
2020 .....	23
<i>Observation of Climate Elements at the Meteorology, Climatology and Geophysics Agency Station in Nusa Tenggara Timur Province, 2020.....</i>	23
1.2.2 Suhu Udara (°C) Maksimum, Minimum dan Rata-rata Menurut Bulan di Kota Kupang, 2019-2020.....	28
<i>The Maximum, Minimum, and Average of Temperature (°C) by Month in Kupang Municipality, 2019-2020.....</i>	28
1.2.3 Rata-rata Tekanan Udara (mb), Rata-rata Kelembaban Udara (%) dan Rata-rata Penyinaran Matahari (%) Menurut Bulan di Kota Kupang, 2019-2020 .....	29
<i>The Average Air Pressure (mb), The Average of Relative Humidity (%) and The Average Duration of Sunshine (%) by Month in Kupang Municipality, 2019-2020.....</i>	29
1.2.4 Kecepatan Rata-rata dan Maksimum Angin Menurut Bulan di Kota Kupang (knot), 2019-2020 .....	30
<i>The Average and Maximum of Wind Velocity by Month in Kupang Municipality (knot), 2019-2020 .....</i>	30
1.2.5 Kecepatan Rata-rata dan Maksimum Angin Menurut Bulan di Kota Kupang (m/det), 2019-2020.....	31
<i>The Average and Maximum of Wind Velocity by Month in Kupang Municipality (m/sec), 2019-2020.....</i>	31
1.2.6 Jumlah Curah Hujan (mm) Menurut Kabupaten/Kota dan Bulan di Provinsi Nusa Tenggara Timur, 2020 .....	32
<i>Total Precipitation (mm) by Regency/Municipality and Month in Nusa Tenggara Timur Province, 2020 .....</i>	32
1.2.7 Banyaknya Hari Hujan Menurut Kabupaten/Kota dan Bulan di Provinsi Nusa Tenggara Timur, 2020 .....	35
<i>Number of Rainy Days by Regency/Municipality and Month in Nusa Tenggara Timur Province, 2020 .....</i>	35
<b>2. PEMERINTAHAN/GOVERNMENT .....</b>	<b>39</b>
<b>2.1 WILAYAH ADMINISTRATIF.....</b>	<b>45</b>
<b>ADMINISTRATIVE AREA .....</b>	<b>45</b>
2.1.1 Jumlah Kecamatan Menurut Kabupaten/Kota di Provinsi Nusa Tenggara Timur, 2016-2020 .....	45
<i>Number of Sub Districts by Regency/Municipality in Nusa Tenggara Timur Province, 2016-2020 .....</i>	45

	Halaman Page
2.1.2	Jumlah Desa <sup>1</sup> /Kelurahan Menurut Kabupaten/Kota di Provinsi Nusa Tenggara Timur, 2016-2020..... 46 <i>Number of Villages<sup>1</sup> by Regency/Municipality in Nusa Tenggara Timur Province, 2016-2020</i> ..... 46
<b>2.2</b>	<b>DEWAN PERWAKILAN RAKYAT DAERAH ..... 47</b> <b>REGIONAL HOUSE OF REPRESENTATIVES ..... 47</b>
2.2.1	Jumlah Anggota Dewan Perwakilan Rakyat Daerah (DPRD) Menurut Partai Politik dan Jenis Kelamin di Provinsi Nusa Tenggara Timur, 2020 47 <i>Number of Provincial-Level Regional House of Representatives's Members by Political Parties and Sex in Nusa Tenggara Timur Province, 2020</i> ..... 47
2.2.2	Jumlah Anggota DPRD Menurut Kabupaten/Kota dan Jenis Kelamin di Provinsi Nusa Tenggara Timur, 2020 ..... 48 <i>Number of District Level Regional House of Representatives's Members by Regency/Municipality and Sex in Nusa Tenggara Timur Province, 2020</i> 48
2.2.3	Jumlah Anggota DPRD Menurut Tingkat Pendidikan dan Jenis Kelamin di Provinsi Nusa Tenggara Timur 2020 ..... 49 <i>Number of Provincial-Level Regional House of Representatives's Members by Level of Education and Sex in Nusa Tenggara Timur Province, 2020</i> ..... 49
2.2.4	Jumlah Keputusan DPRD Provinsi Nusa Tenggara Timur, 2016-2020 50 <i>Number of Provincial-Level Regional House of Representatives's Members' Decisions, 2016-2020</i> ..... 50
2.2.5	Indeks Demokrasi Indonesia (IDI) Berdasarkan Aspek di Provinsi Nusa Tenggara Timur, 2011-2019..... 51 <i>Indonesia Democracy Index by Aspect in Nusa Tenggara Timur Province, 2011-2019</i> ..... 51
<b>2.3</b>	<b>SUMBER DAYA MANUSIA..... 53</b> <b>HUMAN RESOURCES ..... 53</b>
2.3.1	Jumlah Pegawai Negeri Sipil (PNS <sup>1</sup> ) Pemerintah Daerah (Provinsi dan Kabupaten/Kota) Menurut Jenis Kelamin di Provinsi Nusa Tenggara Timur, 2018-2019..... 53 <i>Number of Provincial and District Level Civil Servants<sup>1</sup> by Regency/Municipality and Sex in Nusa Tenggara Timur Province, 2018-2019</i> ..... 53
2.3.2	Jumlah PNS <sup>1</sup> Pemerintah Daerah (Provinsi dan Kabupaten/Kota) Menurut Jabatan dan Jenis Kelamin di Provinsi Nusa Tenggara Timur, 2019-2020 ..... 55 <i>Number of Provincial and District Level Civil Servants<sup>1</sup> by Occupation and</i>



	<i>Sex in Nusa Tenggara Timur Province, 2019-2020</i> .....	55
2.3.3	Jumlah PNS <sup>1</sup> Pemerintah Daerah (Provinsi dan Kabupaten/Kota) Menurut Tingkat Pendidikan dan Jenis Kelamin di Provinsi Nusa Tenggara Timur, 2018-2019..... <i>Number of Provincial and District Level Civil Servants<sup>1</sup> by Education Level and Sex in Nusa Tenggara Timur Province, 2018-2019</i> .....	57
2.3.4	Jumlah PNS <sup>1</sup> Pemerintah Daerah (Provinsi dan Kabupaten/Kota) Menurut Tingkat Kepangkatan dan Jenis Kelamin di Provinsi Nusa Tenggara Timur, 2018-2019..... <i>Number of Provincial and District Level Civil Servants<sup>1</sup> by Hierarchy and Sex in Nusa Tenggara Timur Province, 2018-2019</i> .....	59
2.3.5	Jumlah PNS <sup>1</sup> Pemerintah Provinsi Menurut Dinas/Instansi dan Jenis Kelamin di Provinsi Nusa Tenggara Timur, 2018-2019..... <i>Number of Provincial-Level Civil Servants<sup>1</sup> by Agencies and Sex in Nusa Tenggara Timur Province, 2018-2019</i> .....	61
2.3.6	Jumlah PNS <sup>1</sup> Laki-laki Pemerintah Daerah (Provinsi dan Kabupaten/Kota) Menurut Golongan Kepangkatan dan Kabupaten/Kota di Provinsi Nusa Tenggara Timur, 2019 .....	67
2.3.7	Jumlah PNS <sup>1</sup> Perempuan Pemerintah Daerah (Provinsi dan Kabupaten/Kota) Menurut Golongan Kepangkatan dan Kabupaten/Kota di Provinsi Nusa Tenggara Timur, 2019 .....	68
2.3.8	Jumlah PNS <sup>1</sup> Pemerintah Daerah (Provinsi dan Kabupaten/Kota) Menurut Golongan Kepangkatan dan Kabupaten/Kota di Provinsi Nusa Tenggara Timur, 2019..... <i>Number of Provincial and District Level Civil Servants<sup>1</sup> by Regency/ Municipality and Class Rank in Nusa Tenggara Timur Province, 2019...</i>	69
2.3.9	Jumlah PNS <sup>1</sup> Laki-laki Pemerintah Daerah (Provinsi dan Kabupaten/Kota) Menurut Jabatan Struktural dan Kabupaten/Kota di Provinsi Nusa Tenggara Timur, 2019 .....	70
	<i>Number of Male Provincial and District Level Civil Servants<sup>1</sup> by Regency/ Municipality and Structural Officials in Nusa Tenggara Timur Province, 2019</i> .....	70

2.3.10	Jumlah PNS <sup>1</sup> Perempuan Pemerintah Daerah (Provinsi dan Kabupaten/ Kota) Menurut Jabatan Struktural dan Kabupaten/Kota di Provinsi Nusa Tenggara Timur, 2019.....	71
	<i>Number of Female Provincial and District Level Civil Servants<sup>1</sup> by Regency/ Municipality and Structural Officials in Nusa Tenggara Timur Province, 2019.....</i>	<i>71</i>
2.3.11	Jumlah PNS <sup>1</sup> Pemerintah Daerah (Provinsi dan Kabupaten/Kota) Menurut Jabatan Struktural dan Kabupaten/Kota di Provinsi Nusa Tenggara Timur, 2019.....	72
	<i>Number of Provincial and District Level Civil Servants<sup>1</sup> by Regency/ Municipality and Structural Officials in Nusa Tenggara Timur Province, 2019.....</i>	<i>72</i>
2.3.12	Jumlah PNS <sup>1</sup> Laki-laki Pemerintah Daerah (Provinsi dan Kabupaten/ Kota) Menurut Tingkat Pendidikan dan Kabupaten/Kota di Provinsi Nusa Tenggara Timur, 2019.....	73
	<i>Number of Male Provincial and District Level Civil Servants<sup>1</sup> by Regency/ Municipality and Educational Level in Nusa Tenggara Timur Province, 2019.....</i>	<i>73</i>
2.3.13	Jumlah PNS <sup>1</sup> Perempuan Pemerintah Daerah (Provinsi dan Kabupaten/ Kota) Menurut Tingkat Pendidikan dan Kabupaten/Kota di Provinsi Nusa Tenggara Timur, 2019.....	75
	<i>Number of Female Provincial and District Level Civil Servants<sup>1</sup> by Regency/ Municipality and Educational Level in Nusa Tenggara Timur Province, 2019.....</i>	<i>75</i>
2.3.14	Jumlah PNS <sup>1</sup> Pemerintah Daerah (Provinsi dan Kabupaten/Kota) Menurut Tingkat Pendidikan dan Kabupaten/Kota di Provinsi Nusa Tenggara Timur, 2020.....	77
	<i>Number of Provincial and District Level Civil Servants<sup>1</sup> by Regency/ Municipality and Educational Level in Nusa Tenggara Timur Province, 2020.....</i>	<i>77</i>
<b>2.4</b>	<b>KEUANGAN DAERAH.....</b>	<b>79</b>
	<b>GOVERNMENT FINANCE.....</b>	<b>79</b>
2.4.1	Realisasi Pendapatan Pemerintah Provinsi Nusa Tenggara Timur Menurut Jenis Pendapatan (Ribu Rupiah), 2017-2020.....	79
	<i>Actual Provincial Government Revenues by Kind of Revenues in Nusa Tenggara Timur Province (Thousand Rupiahs), 2017-200.....</i>	<i>79</i>
2.4.2	Realisasi Belanja Pemerintah Provinsi Nusa Tenggara Timur Menurut Jenis	

	Halaman Page
	81
	81
2.4.3	83
	83
2.4.4	85
	85
2.4.5	87
	87
2.4.6	88
	88
2.4.7	89
	89
2.4.8	90
	90
2.4.9	91
	91
2.4.10	92

	Halaman Page
<i>Province (Million Rupiahs), 2002-2020</i> .....	92
2.4.11 Posisi Kredit Perbankan Menurut Kelompok Kabupaten/Kota di Provinsi Nusa Tenggara Timur (Juta Rupiah), 2016-2020 .....	93
<i>Outstanding of Bank Credits by Regency/Municipality Group in Nusa Tenggara Timur Province (Million Rupiahs), 2016-2020</i> .....	93
2.4.12 Posisi Kredit Usaha Kecil (KUK) Perbankan Menurut Kelompok Kabupaten/Kota di Provinsi Nusa Tenggara Timur (Juta Rupiah), 2016- 2020 .....	94
<i>Outstanding of Small Enterprises Credits by Regency/Municipality Group in Nusa Tenggara Timur Province (Million Rupiahs), 2016-2020</i> .....	94
2.4.13 Posisi Giro Perbankan Menurut Kelompok Kabupaten/Kota di Provinsi Nusa Tenggara Timur (Juta Rupiah), 2016-2020 .....	95
<i>Outstanding of Bank Transfers by Regency/Municipality Group in Nusa Tenggara Timur Province (Million Rupiah), 2016-2020</i> .....	95
2.4.14 Banyaknya Koperasi Unit Desa (KUD) dan Koperasi Lainnya Menurut Kabupaten/Kota di Provinsi Nusa Tenggara Timur, 2020 .....	96
<i>Number of Village Unit and Other Cooperations by Regency/Municipality in Nusa Tenggara Timur Province, 2020</i> .....	96
2.4.15 Banyaknya Koperasi Menurut Keaktifan dan Kabupaten/Kota di Provinsi Nusa Tenggara Timur, 2020 .....	97
<i>Number of Active and Non Active Cooperatives by Regency/Municipality in Nusa Tenggara Timur Province, 2020</i> .....	97
2.4.16 Banyaknya Anggota Koperasi Menurut Kabupaten/kota dan Jenis Kelamin di Provinsi Nusa Tenggara Timur, 2020 .....	98
<i>Number of Cooperations' Member by Regency/Municipality and Sex in Nusa Tenggara Timur Province, 2020</i> .....	98
<b>3. PENDUDUK DAN KETENAGAKERJAAN/POPULATION AND EMPLOYMENT</b> .....	<b>99</b>
<b>3.1 PENDUDUK</b> .....	<b>108</b>
<b>POPULATION</b> .....	<b>108</b>
3.1.1 Penduduk, Laju Pertumbuhan Penduduk, Distribusi Persentase Penduduk, Kepadatan Penduduk, Rasio Jenis Kelamin Penduduk Menurut Kabupaten/Kota di Provinsi Nusa Tenggara Timur, 2010 dan	

	Halaman Page
2020 .....	108
<i>Population, Population Growth Rate, Percentage Distribution of Population, Population Density, and Population Sex Ratio by Regency/Municipality in Nusa Tenggara Timur Province, 2010 and 2020 .....</i>	<i>108</i>
3.1.2 Jumlah Penduduk Menurut Kelompok Umur dan Jenis Kelamin di Provinsi Nusa Tenggara Timur, 2020 .....	113
<i>Population by Age Group and Sex in Nusa Tenggara Timur Province, 2020 .....</i>	<i>113</i>
3.1.3 Rumah Tangga dan Rata-rata Banyaknya Anggota Rumah Tangga Menurut Kabupaten/Kota di Provinsi Nusa Tenggara Timur, 2010 dan 2020 .....	114
<i>Number of Households and Average Household Size by Regency/ Municipality in Nusa Tenggara Timur Province, 2010 and 2020 .....</i>	<i>114</i>
3.1.4 Persentase Penduduk Usia 10 Tahun Keatas Menurut Status Perkawinan di Provinsi Nusa Tenggara Timur, 2020 .....	115
<i>Percentage of Population Aged 10 and Over by Marital Status in Nusa Tenggara Timur Province, 2020 .....</i>	<i>115</i>
<b>3.2 KETENAGAKERJAAN .....</b>	<b>116</b>
<b>EMPLOYMENT .....</b>	<b>116</b>
3.2.1 Penduduk Berumur 15 Tahun ke Atas Menurut Kelompok Umur dan Jenis Kegiatan Selama Seminggu yang Lalu di Provinsi Nusa Tenggara Timur, 2020 .....	116
<i>Population 15 Years of Age and Over by Age Group and Type of Activity During the Previous Week in Nusa Tenggara Timur Province, 2020 .....</i>	<i>116</i>
3.2.2 Penduduk Berumur 15 Tahun ke Atas Menurut Kabupaten/Kota dan Jenis Kegiatan Selama Seminggu yang Lalu di Provinsi Nusa Tenggara Timur, 2020 .....	119
<i>Population 15 Years of Age and Over by Regency/Municipality and Type of Activity During the Previous Week in Nusa Tenggara Timur Province, 2020 .....</i>	<i>119</i>
3.2.3 Jumlah Penduduk Berumur 15 Tahun Keatas Menurut Jenis Kegiatan Selama Seminggu yang Lalu dan Jenis Kelamin di Provinsi Nusa Tenggara Timur, 2020.....	122
<i>Population 15 Years of Age and Over by Type of Activity During The Previous Week and Sex in Nusa Tenggara Timur Province, 2020 .....</i>	<i>122</i>
3.2.4 Penduduk Berumur 15 Tahun ke Atas Menurut Pendidikan Tertinggi yang Ditamatkan dan Jenis Kegiatan Selama Seminggu yang Lalu di Provinsi	



	Halaman
	Page
Nusa Tenggara Timur, 2020 .....	123
<i>Population 15 Years of Age and Over by Educational Attainment and Type of Activity During the Previous Week in Nusa Tenggara Timur Province, 2020.....</i>	123
3.2.5 Penduduk Berumur 15 Tahun Ke Atas yang Bekerja Selama Seminggu yang Lalu Menurut Status Pekerjaan Utama dan Lapangan Pekerjaan Utama di Provinsi Nusa Tenggara Timur, 2020 .....	126
<i>Population 15 Years of Age and Over who Worked During The Previous Week by Main Employment Status and Main Industry in Nusa Tenggara Timur Province, 2020.....</i>	126
3.2.6 Penduduk Berumur 15 Tahun Ke Atas yang Bekerja Selama Seminggu yang Lalu Menurut Status Pekerjaan Utama dan Jenis Kelamin di Provinsi Nusa Tenggara Timur, 2020 .....	129
<i>Population 15 Years of Age and Over who Worked During The Previous Week by Main Employment Status and Sex in Nusa Tenggara Timur Province, 2020.....</i>	129
3.2.7 Penduduk Berumur 15 Tahun ke Atas yang Bekerja Selama Seminggu yang Lalu Menurut Jumlah Jam Kerja pada Pekerjaan Utama dan Lapangan Pekerjaan Utama di Provinsi Nusa Tenggara Timur, 2020 .	130
<i>Population 15 Years of Age and Over who Worked During The Previous Week by Total Working Hours on Main Job and Main Industry in Nusa Tenggara Timur Province, 2020.....</i>	130
3.2.8 Penduduk Berumur 15 Tahun ke Atas yang Bekerja Selama Seminggu yang Lalu Menurut Lapangan Pekerjaan Utama dan Pendidikan Tertinggi yang Ditamatkan di Provinsi Nusa Tenggara Timur, 2020.....	133
<i>Population 15 Years of Age and Over who Worked During The Previous Week by Main Industry and Educational Attainment in Nusa Tenggara Timur Province, 2020.....</i>	133
3.2.9 Penduduk Berumur 15 Tahun Ke Atas yang Bekerja Selama Seminggu yang Lalu Menurut Jumlah Jam Kerja Pada Pekerjaan Utama dan Jenis Kelamin di Provinsi Nusa Tenggara Timur, 2020 .....	135
<i>Population 15 Years of Age and Over who Worked During The Previous Week by Total Working Hours on Main Job and Sex in Nusa Tenggara Timur Province, 2020.....</i>	135
3.2.10 Penduduk Berumur 15 Tahun Ke Atas yang Bekerja Selama Seminggu yang Lalu Jumlah Jam Kerja Seluruhnya dan Jenis Kelamin di Provinsi Nusa Tenggara Timur, 2020 .....	136

	<i>Population 15 Years of Age and Over who Worked During The Previous Week by Total Working Hours and Sex in Nusa Tenggara Timur Province, 2020.....</i>	136
3.2.11	Penduduk Berumur 15 Tahun ke Atas yang Bekerja Selama Seminggu yang Lalu Menurut Kelompok Umur dan Jumlah Jam Kerja Seluruhnya di Provinsi Nusa Tenggara Timur, 2020 .....	137
	<i>Population 15 Years of Age and Over who Worked During The Previous Week by Age Group and Total Working Hours in Nusa Tenggara Timur Province, 2020.....</i>	137
3.2.12	Penduduk Berumur 15 Tahun Keatas yang Bekerja Selama Seminggu yang Lalu Menurut Kelompok Umur dan Jenis Kelamin di Provinsi Nusa Tenggara Timur, 2020 .....	138
	<i>Population 15 Years of Age and Over who Worked During The Previous Week by Age Group and Sex in Nusa Tenggara Timur Province, 2020.....</i>	138
3.2.13	Penduduk Berumur 15 Tahun ke Atas yang Bekerja Selama Seminggu yang Lalu Menurut Status Pekerjaan Utama dan Pendidikan Tertinggi yang Ditamatkan di Provinsi Nusa Tenggara Timur, 2020.....	139
	<i>Population 15 Years of Age and Over who Worked During The Previous Week by Main Industry and Educational Attainmen in Nusa Tenggara Timur Province, 2020.....</i>	139
3.2.14	Penduduk Berumur 15 Tahun ke Atas yang Bekerja Selama Seminggu yang Lalu Menurut Kabupaten/Kota dan Lapangan Pekerjaan Utama di Provinsi Nusa Tenggara Timur, 2020 .....	140
	<i>Population 15 Years of Age and Over who Worked During The Previous Week by Regency/Municipality and Main Industry in Nusa Tenggara Timur Province, 2020.....</i>	140
3.2.15	Penduduk Berumur 15 Tahun Ke Atas yang Bekerja Selama Seminggu yang Lalu Menurut Lapangan Pekerjaan Utama dan Jenis Kelamin di Provinsi Nusa Tenggara Timur, 2020 .....	142
	<i>Population 15 Years of Age and Over who Worked During The Previous Week by Main Industry and Sex in Nusa Tenggara Timur Province, 2020.....</i>	142
3.2.16	Tingkat Pengangguran Terbuka (TPT) dan Tingkat Partisipasi Angkatan Kerja (TPAK) Menurut Kabupaten/Kota di Provinsi Nusa Tenggara Timur, 2018-2020.....	144
	<i>Unemployment Rate (UR) and Labor Force Participation Rate (LFPR) by Regency/Municipality in Nusa Tenggara Timur Province, 2018-2020 ....</i>	144

3.2.17	Pencari Kerja Terdaftar Menurut Pendidikan Tertinggi yang Ditematkan dan Jenis Kelamin di Provinsi Nusa Tenggara Timur, 2020 .....	146
	<i>Number of Registered Job Applicants by Educational Attainment and Sex in Nusa Tenggara Timur Province, 2020.....</i>	<i>146</i>
3.2.18	Rata-rata Upah/Gaji Bersih Sebulan Pekerja Formal <sup>1</sup> Menurut Kabupaten/Kota dan Lapangan Pekerjaan Utama (rupiah) di Provinsi Nusa Tenggara Timur, 2020.....	147
	<i>Average of Net Wage/Salary per Month of Formal Employee<sup>1</sup> by Regency/Municipality and Main Industry (rupiahs) in Nusa Tenggara Timur Province, 2020.....</i>	<i>147</i>
3.2.19	Rata-rata Upah/Gaji Bersih Sebulan Pekerja Formal <sup>1</sup> Menurut Kelompok Umur dan Lapangan Pekerjaan Utama (rupiah) di Provinsi Nusa Tenggara Timur, 2020.....	149
	<i>Average of Net Wage/Salary per Month of Formal Employee<sup>1</sup> by Age Group and Main Industry (rupiahs) in Nusa Tenggara Timur Province, 2020.....</i>	<i>149</i>
3.2.21	Rata-rata Upah/Gaji Bersih Sebulan Pekerja Informal <sup>1</sup> Menurut Kabupaten/Kota dan Lapangan Pekerjaan Utama (rupiah) di Provinsi Nusa Tenggara Timur, 2020 .....	152
	<i>Average of Net Wage/Salary per Month of Informal Employee<sup>1</sup> by Regency/Municipality and Main Industry (rupiahs) in Nusa Tenggara Timur Province, 2020.....</i>	<i>152</i>
3.2.22	Rata-rata Pendapatan Bersih Sebulan Pekerja Informal <sup>1</sup> Menurut Kabupaten/Kota dan Pendidikan Tertinggi yang ditematkan di Provinsi Nusa Tenggara Timur (rupiah), 2020.....	154
	<i>Average of Net Wage/Salary per Month of Informal Employee<sup>1</sup> by Regency/Municipality and Educational Attainment in Nusa Tenggara Timur Province (rupiahs), 2020.....</i>	<i>154</i>
3.2.23	Upah Minimum Regional (UMR) Sebulan Menurut Kabupaten/Kota di Provinsi Nusa Tenggara Timur, 2017-2020.....	156
	<i>Monthly Regional Minimum Wage by Regency/Municipality in Nusa Tenggara Timur Province, 2017-2020.....</i>	<i>156</i>
3.2.24	Angka Migrasi Keluar Menurut Kabupaten/Kota di Provinsi Nusa Tenggara Timur, 2020 .....	157
	<i>Rates of Out-Migration by Regency/Municipality in Nusa Tenggara Timur Province, 2020.....</i>	<i>157</i>
3.2.26	Banyaknya Pekerja Migran Indonesia (PMI) <sup>1</sup> ke Luar Negeri Menurut Negara	

	Halaman Page
Tujuan, Sektor, dan Jenis Kelamin di Provinsi Nusa Tenggara Timur, 2020 ...	158
<i>Number of Indonesian Workers by Destination, Sector, and Sex in Nusa Tenggara Timur Province, 2020</i> .....	<i>158</i>
<b>4. SOSIAL DAN KESEJAHTERAAN RAKYAT/SOCIAL AND WELFARE .</b>	<b>159</b>
<b>4.1 PENDIDIKAN .....</b>	<b>177</b>
<b>EDUCATION .....</b>	<b>177</b>
4.1.1 Jumlah Sekolah, Guru, dan Murid Taman Kanak-Kanak (TK) di Bawah Kementerian Pendidikan dan Kebudayaan Menurut Kabupaten/Kota di Provinsi Nusa Tenggara Timur, 2019/2020 dan 2020/2021 .....	177
<i>Number of Schools, Teachers, and Pupils in Kindergarten Under The Ministry of Education and Culture by Regency/Municipality in Nusa Tenggara Timur Province, 2019/2020 dan 2020/2021</i> .....	<i>177</i>
4.1.2 Jumlah Sekolah, Guru, dan Murid Raudatul Athfal (RA) di Bawah Kementerian Agama Menurut Kabupaten/Kota di Provinsi Nusa Tenggara Timur, 2018/2019 dan 2019/2020 .....	180
<i>Number of Schools, Teachers, and Pupils in Raudatul Athfal (RA) Under The Ministry of Religious Affairs by Regency/Municipality in Nusa Tenggara Timur Province, 2018/2019 dan 2019/2020</i> .....	<i>180</i>
4.1.3 Jumlah Sekolah, Guru, dan Murid Sekolah Dasar (SD) di Bawah Kementerian Pendidikan dan Kebudayaan Menurut Kabupaten/Kota di Provinsi Nusa Tenggara Timur, 2019/2020 dan 2020/2021 .....	181
<i>Number of Schools, Teachers, and Pupils in Primary Schools Under The Ministry of Education and Culture by Regency/Municipality in Nusa Tenggara Timur Province, 2019/2020 dan 2020/2021</i> .....	<i>181</i>
4.1.4 Jumlah Sekolah, Guru, dan Murid Madrasah Ibtidaiyah (MI) di Bawah Kementerian Agama Menurut Kabupaten/Kota Menurut Kabupaten/Kota di Provinsi Nusa Tenggara Timur, 2018/2019 dan 2019/2020 .....	184
<i>Number of Schools, Teachers, and Pupils in Madrasah Ibtidaiyah (MI) Under The Ministry of Religious Affairs by Regency/Municipality in Nusa Tenggara Timur Province, 2018/2019 dan 2019/2020</i> .....	<i>184</i>
4.1.5 Jumlah Sekolah, Guru, dan Murid Sekolah Menengah Pertama (SMP) di Bawah Kementerian Pendidikan dan Kebudayaan Menurut Kabupaten/Kota di Provinsi Nusa Tenggara Timur, 2019/2020 dan 2020/2021 ....	187

	<i>Number of Schools, Teachers, and Pupils in Junior High Schools Under The Ministry of Education and Culture by Regency/Municipality in Nusa Tenggara Timur Province, 2019/2020 dan 2020/2021</i> .....	187
4.1.6	Jumlah Sekolah, Guru, dan Murid Madrasah Tsanawiyah (MTs) di Bawah Kementerian Agama Menurut Kabupaten/Kota di Provinsi Nusa Tenggara Timur, 2018/2019 dan 2019/2020..... <i>Number of Schools, Teachers, and Pupils in Madrasah Tsanawiyah (MTs) Under The Ministry of Religious Affairs by Regency/Municipality in Nusa Tenggara Timur Province, 2018/2019 dan 2019/2020</i> .....	190
4.1.7	Jumlah Sekolah, Guru, dan Murid Sekolah Menengah Atas (SMA) di Bawah Kementerian Pendidikan dan Kebudayaan Menurut Kabupaten/ Kota di Provinsi Nusa Tenggara Timur, 2019/2020 dan 2020/2021 .... <i>Number of Schools, Teachers, and Pupils in Senior High Schools Under The Ministry of Education and Culture by Regency/Municipality in Nusa Tenggara Timur Province, 2019/2020 dan 2020/2021</i> .....	193
4.1.8	Jumlah Sekolah, Guru, dan Murid Sekolah Menengah Kejuruan (SMK) di Bawah Kementerian Pendidikan dan Kebudayaan Menurut Kabupaten/ Kota di Provinsi Nusa Tenggara Timur, 2019/2020 dan 2020/2021 .... <i>Number of Schools, Teachers, and Pupils in Vocational High Schools Under The Ministry of Education and Culture by Regency/Municipality in Nusa Tenggara Timur Province, 2019/2020 dan 2020/2021</i> .....	196
4.1.9	Jumlah Sekolah, Guru, dan Murid Madrasah Aliyah (MA) di Bawah Kementerian Agama Menurut Kabupaten/Kota di Provinsi Nusa Tenggara Timur, 2018/2019 dan 2019/2020..... <i>Number of Schools, Teachers, and Pupils in Madrasah Aliyah (MA) Under the Ministry of Religious Affairs by Regency/Municipality in Nusa Tenggara Timur, 2018/2019 dan 2019/2020</i> .....	199
4.1.10	Jumlah Perguruan Tinggi <sup>1</sup> , Mahasiswa <sup>2</sup> , dan Tenaga Pendidik (Negeri dan Swasta) di Bawah Kementerian Riset, Teknologi dan Pendidikan Tinggi Menurut Kabupaten/Kota di Provinsi Nusa Tenggara Timur, 2019 dan 2020..... <i>Number of Universities<sup>1</sup>, Students<sup>2</sup>, and Lecturers (State and Private) Under the Ministry of Research, Technology and High Education by Regency/ Municipality in Nusa Tenggara Timur, 2019 and 2020</i> .....	202
4.1.11	Jumlah Perguruan Tinggi, Mahasiswa, dan Tenaga Pendidik (Negeri dan	202



	Swasta) di Bawah Kementerian Agama Menurut Kabupaten/Kota di Provinsi Nusa Tenggara Timur, 2019 .....	205
	<i>Number of Universities, Students, and Lecturers (State and Private) Under the Ministry of Religious Affairs by Regency/Municipality in Nusa Tenggara Timur, 2019 .....</i>	<i>205</i>
4.1.12	Persentase Penduduk Usia 7–24 Tahun Menurut Jenis Kelamin, Kelompok Umur Sekolah, dan Partisipasi Sekolah <sup>1</sup> di Provinsi Nusa Tenggara Timur, 2018-2020.....	208
	<i>Percentage of Population Aged 7–24 Years by Sex, School Age Group, and School Participation<sup>1</sup> in Nusa Tenggara Timur Province, 2018-2020 .....</i>	<i>208</i>
4.1.13	Angka Partisipasi Murni (APM) dan Angka Partisipasi Kasar (APK) Menurut Jenjang Pendidikan di Provinsi Nusa Tenggara Timur, 2019-2020 .....	211
	<i>Net Participation Rates and Gross Participation Rates by Educational Level in Nusa Tenggara Timur Province, 2019-2020.....</i>	<i>211</i>
4.1.14	Persentase Penduduk Berumur 15 Tahun ke Atas yang Melek Huruf Menurut Golongan Umur dan Daerah Tempat Tinggal di Provinsi Nusa Tenggara Timur, 2019-2020.....	212
	<i>Percentage of Literate People Aged 15 Years and Over by Age Group and Urban-Rural Classification in Nusa Tenggara Timur Province, 2019-2020.....</i>	<i>212</i>
4.1.15	Jumlah Desa <sup>1</sup> /Kelurahan yang Memiliki Fasilitas Sekolah Menurut Kabupaten/Kota dan Tingkat Pendidikan di Provinsi Nusa Tenggara Timur, 2018-2020.....	213
	<i>Number of Villages<sup>1</sup> Having Educational Facilities by Regency/Municipality and Educational Level in Nusa Tenggara Timur Province, 2018-2020<sup>213</sup></i>	
4.1.16	Persentase Penduduk Berumur 10 Tahun Ke Atas Menurut Jenis Kelamin dan Ijazah Tertinggi yang Dimiliki di Provinsi Nusa Tenggara Timur, 2020.....	218
	<i>Percentage of Population Aged 10 and Over by Sex and Their Highest Degree in Nusa Tenggara Timur Province, 2020.....</i>	<i>218</i>
4.1.17	Persentase Penduduk Berumur 10 Tahun Ke Atas Menurut Kemampuan Membaca dan Menulis Per Jenis Kelamin di Provinsi Nusa Tenggara Timur, 2020 .....	219
	<i>Percentage of Population Aged 10 and Over by Sex and Literacy in Nusa Tenggara Timur Province, 2020.....</i>	<i>219</i>

4.1.18	Persentase Anak Umur 7–12 Tahun Yang Sedang Sekolah dan Tidak Sekolah di Provinsi Nusa Tenggara Timur, 2019-2020 .....	222
	<i>Percentage of Children Aged 7–12 by School Attendance in Nusa Tenggara Timur Province, 2019-2020 .....</i>	<i>222</i>
4.1.19	Persentase Penduduk Berumur 10 Tahun Ke Atas Menurut Kabupaten/ Kota dan Pendidikan Tertinggi yang Ditamatkan di Provinsi Nusa Tenggara Timur, 2020 .....	223
	<i>Percentage of Population Aged 10 and Over by Regency/Municipality and Educational Attainment in Nusa Tenggara Timur Province, 2020 .....</i>	<i>223</i>
4.1.20	Persentase Penduduk Laki-laki Berumur 10 Tahun Ke Atas Menurut Kabupaten/Kota dan Pendidikan Tertinggi yang Ditamatkan di Provinsi Nusa Tenggara Timur, 2020 .....	225
	<i>Percentage of Males Aged 10 and Over by Regency/Municipality and Educational Attainment in Nusa Tenggara Timur Province, 2020.....</i>	<i>225</i>
4.1.21	Persentase Penduduk Perempuan Berumur 10 Tahun Ke Atas Menurut Kabupaten/Kota dan Pendidikan Tertinggi yang Ditamatkan di Provinsi Nusa Tenggara Timur, 2020 .....	227
	<i>Percentage of Females Aged 10 and Over by Regency/ Municipality and Educational Attainment in Nusa Tenggara Timur Province, 2020.....</i>	<i>227</i>
<b>4.2</b>	<b>KESEHATAN .....</b>	<b>229</b>
	<b>HEALTH.....</b>	<b>229</b>
4.2.1	Jumlah Desa <sup>1</sup> /Kelurahan Yang Memiliki Sarana Kesehatan Menurut Kabupaten/Kota di Provinsi Nusa Tenggara Timur, 2018-2020.....	229
	<i>Number of Villages<sup>1</sup> Having Health Facilities by Regency/Municipality in Nusa Tenggara Timur Province, 2018-2020.....</i>	<i>229</i>
4.2.2	Distribusi Persentase Wanita Berumur 15–49 Tahun yang Pernah Kawin dan Melahirkan Hidup dalam Dua Tahun Terakhir Menurut Kabupaten/ Kota dan Penolong Persalinan di Provinsi Nusa Tenggara Timur, 2019-2020 .....	235
	<i>Percentage Distribution of Ever Married Women Aged 15–49 Years Who Had Live Birth in The Two Years Preceding The Survey by Regency/Municipality and Last Birth Attendance in Nusa Tenggara Timur Province, 2019-2020 .....</i>	<i>235</i>
4.2.3	Jumlah Tenaga Kesehatan Menurut Kabupaten/Kota di Provinsi Nusa Tenggara Timur, 2020 .....	236
	<i>Number of Medical Personnel by Regency/Municipality in Nusa Tenggara</i>	

	<i>Timur Province, 2020</i> .....	236
4.2.4	Persentase Penduduk yang Mempunyai Keluhan Kesehatan Selama Sebulan Terakhir Menurut Kabupaten/Kota di Provinsi Nusa Tenggara Timur, 2015-2020 .....	237
	<i>Percentage of People Who Had Health Complaint During a Month Prior to The Survey by Regency/Municipality in Nusa Tenggara Timur Province, 2015-2020</i> .....	237
4.2.5	Jumlah Kasus Penyakit Menurut Kabupaten/Kota dan Jenis Penyakit di Provinsi Nusa Tenggara Timur, 2020 .....	238
	<i>Number of Disease Cases by Regency/Municipality and Type of Disease in Nusa Tenggara Timur Province, 2020</i> .....	238
4.2.6	Jumlah Rumah Sakit Umum, Rumah Sakit Khusus, Rumah Sakit/Rumah Bersalin, Puskesmas, Klinik/Balai Kesehatan, Posyandu, dan Polindes Menurut Kabupaten/Kota di Provinsi Nusa Tenggara Timur, 2019 dan 2020 .....	242
	<i>Number of General Hospital, Special Hospital, Maternity Hospital and Public Health Center, Medical Clinic, Integrated Service Post, Village maternity Cottage by Regency/Municipality in Nusa Tenggara Timur Province, 2019 and 2020</i> .....	242
4.2.7	Persentase Penduduk yang Mempunyai Keluhan Kesehatan dan Berobat Jalan Selama Sebulan Terakhir Menurut Kabupaten/Kota di Provinsi Nusa Tenggara Timur, 2016-2020.....	245
	<i>Percentage of People Who Had Health Complaint and Had Outpatient During a Month Prior to the Survey by Regency/Municipality in Nusa Tenggara Timur Province, 2016-2020</i> .....	245
4.2.8	Distribusi Persentase Penduduk yang Mempunyai Keluhan Kesehatan Selama Sebulan Terakhir dan Tidak Berobat Jalan Menurut Kabupaten/ Kota dan Alasan Utama Tidak Berobat Jalan di Provinsi Nusa Tenggara Timur, 2020.....	246
	<i>Percentage Distribution of People Who Had Health Complaint During a Month Prior to the Survey and Had Not Outpatient by Province and Main Reason for not Outpatient in Nusa Tenggara Timur Province, 2020</i>	246
4.2.9	Persentase Penduduk Usia 15 Tahun Ke Atas yang Merokok dalam Sebulan Terakhir Menurut Kabupaten/Kota dan Kelompok Umur di Provinsi Nusa Tenggara Timur, 2020 .....	249

	<i>Percentage of People Aged 15 Years and Above Who are Smoking During a Month Prior to The Survey by Regency/Municipality and Age Group in Nusa Tenggara Timur Province, 2020.....</i>	249
4.2.10	Persentase Penduduk yang Memiliki Jaminan Kesehatan Menurut Kabupaten/Kota dan Jenis Jaminan di Provinsi Nusa Tenggara Timur, 2019-2020..... <i>Percentage of Population Who Has Health Insurance by Regency/ Municipality and Types of Health Insurance in Nusa Tenggara Timur, 2019-2020.....</i>	250
4.2.11	Jumlah Dokter Spesialis, Dokter Umum, dan Dokter Gigi Menurut Sarana Pelayanan Kesehatan di Provinsi Nusa Tenggara Timur, 2020..... <i>Number of Medical Specialist, General Practitioners, and Dentists by Health Facilities in Nusa Tenggara Timur, 2020.....</i>	252
4.2.12	Jumlah Remaja Usia 15-24 Tahun yang Mendapat Penyuluhan Tentang Kesehatan Reproduksi (Kespro), HIV/AIDS, dan Keluarga Berencana (KB) Menurut Kabupaten/Kota (kali) di Provinsi Nusa Tenggara Timur, 2020..... <i>Number of Adolescents Aged 15-24 Years Who Received Counseling on Reproductive Health, HIV/AIDS, and Family Planning by Regency/ Municipality (times) in Nusa Tenggara Timur Province, 2020.....</i>	253
4.2.13	Jumlah Klinik Keluarga Berencana (KKB) dan Pos Pelayanan Keluarga Berencana Desa (PPKBD) Menurut Kabupaten/Kota di Provinsi Nusa Tenggara Timur, 2020..... <i>Number of Family Planning Clinics (KKB) and Village Family Planning Service Posts (PPKBD) by Regency/Municipality in Nusa Tenggara Timur Province, 2020.....</i>	254
4.2.14	Jumlah Pasangan Usia Subur dan Peserta KB Aktif Menurut Kabupaten/ Kota di Provinsi Nusa Tenggara Timur, 2020..... <i>Number of Fertile Age Couples and Active Family Planning Participants by Regency/Municipality in Nusa Tenggara Timur Province, 2020.....</i>	255
4.2.15	Jumlah Peserta KB Drop Out (DO) Per Mix Kontrasepsi Menurut Kabupaten/Kota di Provinsi Nusa Tenggara Timur, 2020..... <i>Number of Family Planning Drop-outs per Mix Contraception by Regency in Nusa Tenggara Timur Province, 2020.....</i>	257
4.2.16	Jumlah Balita yang Pernah Mendapat Imunisasi Menurut Kabupaten/ Kota dan Jenis Imunisasi di Provinsi Nusa Tenggara Timur, 2020.....	259

	<i>Number of Children Under Five Years Who Had Immunization by Regency/ Municipality and Type of Immunization in Nusa Tenggara Timur Province, 2020</i> .....	259
4.2.17	Jumlah Kelahiran dan Kematian Bayi dan Balita Menurut Kabupaten/Kota di Provinsi Nusa Tenggara Timur, 2019-2020..... <i>Number of Birth and Death of Infant and Toddler by Regency/Municipality in Nusa Tenggara Timur Province, 2019-2020</i> .....	260 260
4.2.18	Jumlah Petugas Lapangan KB Menurut Kabupaten/Kota di Provinsi Nusa Tenggara Timur, 2020..... <i>Number of Field Official of Family Planning Program by Regency/ Municipality in Nusa Tenggara Timur Province, 2020</i> .....	262 262
<b>4.3</b>	<b>PERUMAHAN DAN LINGKUNGAN</b> .....	<b>263</b>
	<b>HOUSING AND ENVIRONMENT</b> .....	<b>263</b>
4.3.1	Distribusi Persentase Rumah Tangga Menurut Kabupaten/Kota dan Luas Lantai (m <sup>2</sup> ) di Provinsi Nusa Tenggara Timur, 2020..... <i>Percentage Distribution of Household by Regency/Municipality and Floor Area (m<sup>2</sup>) in Nusa Tenggara Timur Province, 2020</i> .....	263 263
4.3.2	Distribusi Persentase Rumah Tangga Menurut Kabupaten/Kota dan Sumber Air Minum di Provinsi Nusa Tenggara Timur, 2020..... <i>Percentage Distribution of Household by Regency/Municipality and Source of Drinking Water in Nusa Tenggara Timur Province, 2020</i> .....	264 264
4.3.3	Distribusi Persentase Rumah Tangga Menurut Kabupaten/Kota dan Sumber Penerangan di Provinsi Nusa Tenggara Timur, 2020..... <i>Percentage Distribution of Household by Regency/Municipality and Lighting Source in Nusa Tenggara Timur Province, 2020</i> .....	267 267
4.3.4	Distribusi Persentase Rumah Tangga Menurut Kabupaten/Kota dan Penggunaan Fasilitas Tempat Buang Air Besar di Provinsi Nusa Tenggara Timur, 2020..... <i>Percentage Distribution of Household by Regency/Municipality and Type of Toilet Facility Used by The Household in Nusa Tenggara Timur, 2020</i> ....	268 268
4.3.5	Distribusi Persentase Rumah Tangga Menurut Kabupaten/Kota dan Bahan Bakar Utama untuk Memasak di Provinsi Nusa Tenggara Timur, 2020.....	269

	<i>Percentage Distribution of Household by Regency/Municipality and and Type of Cooking Fuel in Nusa Tenggara Timur Province, 2020 .....</i>	269
4.3.6	Distribusi Persentase Rumah Tangga Menurut Kabupaten/Kota dan Status Penguasaan Bangunan Tempat Tinggal di Provinsi Nusa Tenggara Timur, 2020.....	271
	<i>Percentage Distribution of Household by Regency/Municipality and Dwelling Ownership Status in Nusa Tenggara Timur Province, 2020 .....</i>	271
4.3.7	Distribusi Persentase Rumah Tangga Menurut Kabupaten/Kota dan Jenis Lantai Terluas di Provinsi Nusa Tenggara Timur, 2020 .....	272
	<i>Percentage Distribution of Household by Regency/Municipality and Main Material of Dwelling Floor in Nusa Tenggara Timur Province, 2020 .....</i>	272
4.3.8	Persentase Rumah Tangga yang Memiliki Akses Terhadap Sanitasi Layak Menurut Kabupaten/Kota di Provinsi Nusa Tenggara Timur, 2016-2020	273
	<i>Percentage of Household by Regency/Municipality and Improved Sanitation in Nusa Tenggara Timur Province, 2016-2020.....</i>	273
4.3.9	Persentase Rumah Tangga yang Memiliki Akses Terhadap Sumber Air Minum Layak Menurut Kabupaten/Kota di Provinsi Nusa Tenggara Timur, 2016-2020.....	274
	<i>Percentage of Household Population by Regency/Municipality and Improved Drinking Water in Nusa Tenggara Timur Province, 2016-2020.....</i>	274
4.3.10	Persentase Rumah Tangga Menurut Kabupaten/Kota dan Jarak Sumber Air Minum (Pompa/Sumur/Mata Air) ke Tempat Penampungan Kotoran/ Tinja Terdekat di Provinsi Nusa Tenggara Timur, 2020 .....	275
	<i>Percentage of Households by Regency/Municipality and Distance Between Drinking Water Source (Pump/Well/Spring Water) to The Nearest Septic Tank or Other Toilet Discharges in Nusa Tenggara Timur Province, 2020.....</i>	275
4.3.11	Persentase Rumah Tangga Menurut Kabupaten/Kota dan Jenis Tempat Buang Air Besar di Provinsi Nusa Tenggara Timur, 2020.....	276
	<i>Percentage of Households by Regency/Municipality and Type of Toilet in Nusa Tenggara Timur Province, 2020.....</i>	276
4.3.12	Persentase Rumah Tangga Menurut Kabupaten/Kota dan Jenis Lantai Terluas di Provinsi Nusa Tenggara Timur, 2020 .....	278
	<i>Percentage of Households by Regency/ Municipality and Main Floor Material in Nusa Tenggara Timur Province, 2020.....</i>	278

4.3.13	Persentase Rumah Tangga Menurut Kabupaten/Kota dan Jenis Atap Terluas di Provinsi Nusa Tenggara Timur, 2020 .....	280
	<i>Percentage of Household by Regency/Municipality and the Most Type of Roof in Nusa Tenggara Timur Province, 2020.....</i>	<i>280</i>
4.3.14	Persentase Rumah Tangga Menurut Kabupaten/Kota dan Jenis Dinding Terluas di Provinsi Nusa Tenggara Timur, 2020 .....	282
	<i>Percentage of Household by Regency/ Municipality and Broad Wall Type in Nusa Tenggara Timur Province, 2020.....</i>	<i>282</i>
<b>4.4</b>	<b>KRIMINALITAS .....</b>	<b>284</b>
	<b>CRIME .....</b>	<b>284</b>
4.4.1	Jumlah Kejahatan yang Dilaporkan, Risiko Penduduk Terjadi Tindak Pidana per 100.000 Penduduk, Persentase Penyelesaian Tindak Pidana, dan Selang Waktu Terjadinya Tindak Pidana Menurut Kepolisian Resort di Provinsi Nusa Tenggara Timur, 2018-2020 .....	284
	<i>Crime Total, Crime Rate per 100,000 Population, Percentage of Crime Clearance, and Time Interval of Crime Occurance by Departmental (Resort) Police Office in Nusa Tenggara Timur Province, 2018-2020 .....</i>	<i>284</i>
<b>4.5</b>	<b>AGAMA DAN SOSIAL LAINNYA .....</b>	<b>288</b>
	<b>RELIGION AND OTHER SOCIAL AFFAIRS .....</b>	<b>288</b>
4.5.1	Jumlah Jemaah Haji yang Diberangkatkan <sup>1</sup> ke Tanah Suci Mekah Menurut Kabupaten/Kota di Provinsi Nusa Tenggara Timur, 2018-2020 .....	288
	<i>Number of Hajj Pilgrims Departured<sup>1</sup> to the Holyland of Mecca by Regency/ Municipality in Nusa Tenggara Timur Province, 2018-2020.....</i>	<i>288</i>
4.5.2	Nikah, Talak dan Cerai Menurut Kabupaten/Kota di Provinsi Nusa Tenggara Timur, 2018-2020.....	289
	<i>Number of Marriages and Divorces by Regency/Municipality in Nusa Tenggara Timur Province, 2018-2020 .....</i>	<i>289</i>
4.5.3	Jumlah Perceraian Menurut Faktor dan Kabupaten/Kota di Provinsi Nusa Tenggara Timur, 2020 .....	291
	<i>Number of Divorces by Factors and Regency/Municipality in Nusa Tenggara Timur Province, 2020 .....</i>	<i>291</i>
4.5.4	Persentase Penduduk Menurut Kabupaten/Kota dan Agama yang Dianut	

	Halaman Page
di Provinsi Nusa Tenggara Timur, 2020 .....	294
<i>Percentage of Population by Regency/Municipality and Religion in Nusa Tenggara Timur Province, 2020 .....</i>	<i>294</i>
4.5.5 Jumlah Tempat Peribadatan Menurut Kabupaten/Kota di Provinsi Nusa Tenggara Timur, 2020 .....	295
<i>Number of Places of Worship by Regency/Municipality and Religion in Nusa Tenggara Timur Province, 2020 .....</i>	<i>295</i>
4.5.6 Jumlah Kejadian Bencana Alam Menurut Kabupaten/Kota di Provinsi Nusa Tenggara Timur, 2020 .....	296
<i>Number of Natural Disaster Events by Regency/Municipality in Nusa Tenggara Timur Province, 2020 .....</i>	<i>296</i>
4.5.7 Jumlah Korban yang Diakibatkan Bencana Alam Menurut Kabupaten/Kota di Provinsi Nusa Tenggara Timur, 2020 .....	298
<i>Number of Victims Due to Natural Disaster by Regency/Municipality in Nusa Tenggara Timur Province, 2020 .....</i>	<i>298</i>
4.5.8 Jumlah Kerusakan Rumah yang Diakibatkan Bencana Alam Menurut Kabupaten/Kota di Provinsi Nusa Tenggara Timur, 2019-2020 .....	308
<i>Number of Damaged Houses Due to Natural Disaster by Regency/Municipality in Nusa Tenggara Timur Province, 2019-2020 .....</i>	<i>308</i>
4.5.9 Jumlah Desa <sup>1</sup> /Kelurahan yang Mengalami Bencana Alam <sup>2</sup> Menurut Kabupaten/Kota di Provinsi Nusa Tenggara Timur, 2018-2020 .....	310
<i>Number of Villages<sup>1</sup> that Had Natural Disaster<sup>2</sup> by Regency/Municipality in Nusa Tenggara Timur Province, 2018-2020 .....</i>	<i>310</i>
4.5.10 Jumlah Keluarga Penerima Manfaat (KPM) dan Anggaran Bantuan Sosial Pangan Menurut Kabupaten/Kota di Provinsi Nusa Tenggara Timur, 2020 .....	313
<i>Number of Aid Recipients (head of household) and Food Social Assistance Budget by Regency/Municipality in Nusa Tenggara Timur Province, 2020 .....</i>	<i>313</i>
4.5.11 Jumlah Uskup, Pastor, Bruder dan Suster Menurut Kabupaten/Kota di Provinsi Nusa Tenggara Timur, 2020 .....	314
<i>Number of Bishop, Priest, Brother and Sister by Regency/Municipality in Nusa Tenggara Timur Province, 2020 .....</i>	<i>314</i>
4.5.12 Jumlah Pendeta, Guru Injil, Guru Sekolah Minggu, Penatua dan Diaken Menurut Kabupaten/Kota di Provinsi Nusa Tenggara Timur, 2020.....	315



	<i>Number of Priest, Gospel Teacher, Sunday's School Teacher, Archpriest and Deacon by Regency/Municipality in Nusa Tenggara Timur Province, 2020</i>	315
4.5.13	Jumlah Ulama, Khatib, Da'i Mubaligh dan Penyuluh Agama/Guru Ngaji Menurut Kabupaten/Kota di Provinsi Nusa Tenggara Timur, 2020..... <i>Number of Religious Scholar, Ecclesiates, Proselytizer, Religious Preacher and Religion Extension Teacher by Regency in Nusa Tenggara Timur Province, 2020</i> .....	316 316
4.5.14	Jumlah Pedanda, Pinandita dan Biku Menurut Kabupaten/Kota di Provinsi Nusa Tenggara Timur, 2020 ..... <i>Number of Hindust Priest, Hinduism Archpriest and Bante by Regency/ Municipality in Nusa Tenggara Timur Province, 2020</i> .....	317 317
<b>4.6</b>	<b>KEMISKINAN DAN PEMBANGUNAN MANUSIA.....</b>	<b>318</b>
	<b><i>POVERTY AND HUMAN DEVELOPMENT</i> .....</b>	<b>318</b>
4.6.1	Garis Kemiskinan, Jumlah, dan Persentase Penduduk Miskin di Provinsi Nusa Tenggara Timur, 2016-2020..... <i>Poverty Line, Number, and Percentage of Poor People in Nusa Tenggara Timur Province, 2016-2020</i> .....	318 318
4.6.2	Garis Kemiskinan, Jumlah, dan Persentase Penduduk Miskin Menurut Kabupaten/Kota di Provinsi Nusa Tenggara Timur, 2019-2020..... <i>Poverty Line, Number, and Percentage of Poor People by Regency/ Municipality in Nusa Tenggara Timur Province, 2019-2020</i> .....	320 320
4.6.3	Indeks Kedalaman Kemiskinan dan Indeks Keparahan Kemiskinan Menurut Daerahdi Provinsi Nusa Tenggara Timur, 2017-2020..... <i>Poverty Gap Index and Poverty Severity Index by Region in Nusa Tenggara Timur Province, 2017-2020</i> .....	321 321
4.6.4	Karakteristik Rumah Tangga Miskin dan Rumah Tangga Tidak Miskin di Provinsi Nusa Tenggara Timur, 2019 dan 2020..... <i>Characteristics of Poor and Non-Poor Households in Nusa Tenggara Timur Province, 2019 and 2020</i> .....	323 3 23
4.6.5	Indeks Pembangunan Manusia Menurut Kabupaten/Kota di Provinsi Nusa Tenggara Timur, 2015-2020..... <i>Human Development Index by Regency/Municipality in Nusa Tenggara Timur Province,2015-2020</i> .....	325 325
4.6.6	Komponen dan Peringkat IPM Menurut Kabupaten/Kota di Provinsi Nusa Tenggara Timur, 2020 .....	326

*Component and Rank of HDI by Regency/Municipality in Nusa Tenggara Timur Province, 2020* ..... 326

**5. PERTANIAN, KEHUTANAN, PETERNAKAN, DAN PERIKANAN/  
AGRICULTURE, FORESTRY, LIVESTOCK, AND FISHERY ..... 329**

**5.1 PERTANIAN, KEHUTANAN, PETERNAKAN, DAN PERIKANAN ... 345**  
**AGRICULTURE, FORESTRY, LIVESTOCK, AND FISHERY ..... 345**

5.1.1 Luas Panen, Produksi, dan Produktivitas Padi Menurut Kabupaten/Kota di Provinsi Nusa Tenggara Timur, 2020 ..... 345  
*Harvested Area, Production, and Productivity of Paddy by Regency/Municipality in Nusa Tenggara Timur Province, 2020*..... 345

5.1.2 Produksi Padi<sup>1</sup> dan Beras Menurut Kabupaten/Kota di Provinsi Nusa Tenggara Timur, 2020 ..... 346  
*Paddy<sup>1</sup> and Rice Production by Regency/Municipality in Nusa Tenggara Timur Province, 2020*..... 346

5.1.3 Produksi Jagung<sup>1</sup> dan Kedelai<sup>2</sup> Menurut Kabupaten/Kota di Provinsi Nusa Tenggara Timur, 2015 ..... 347  
*Production of Maize<sup>1</sup> and Soybeans<sup>2</sup> by Regency/Municipality in Nusa Tenggara Timur Province, 2015* ..... 347

5.1.4 Luas Lahan Pertanian Bukan Sawah Menurut Kabupaten/Kota di Provinsi Nusa Tenggara Timur di Provinsi Nusa Tenggara Timur (ha), 2019 ..... 348  
*Area of Unirrigated Land by Regency/Municipality in Nusa Tenggara Timur Province in Nusa Tenggara Timur Province (ha), 2019*..... 348

5.1.5 Luas Lahan Sawah Menurut Kabupaten/Kota dan Jenis Pengairan di Provinsi Nusa Tenggara Timur (ha), 2020 ..... 351  
*Area of Wetland by Regency/Municipality and Type of Irrigation in Nusa Tenggara Timur Province (ha), 2020*..... 351

5.1.6 Ketersediaan Pangan Untuk Konsumsi Per Kapita Per Hari Menurut Kelompok Bahan Makanan dan Zat Gizi di Provinsi Nusa Tenggara Timur, 2019-2020 ..... 352  
*The Availability of Food Per Capita per Day Consumption by Type of Foods and Nutrient in Nusa Tenggara Timur Province, 2019-2020*..... 352

**5.2 HORTIKULTURA ..... 353**  
**HORTICULTURE..... 353**

5.2.1	Luas Panen Tanaman Sayuran Menurut Kabupaten dan Jenis Tanaman di Provinsi Nusa Tenggara Timur (ha), 2019-2020.....	353
	<i>Harvested Area of Vegetables and Kind of Plants by Regency/Municipality in Nusa Tenggara Timur Province (ha), 2019-2020 .....</i>	<i>353</i>
5.2.2	Produksi Tanaman Sayuran Menurut Kabupaten/Kota dan Jenis Tanaman di Provinsi Nusa Tenggara Timur (kuintal), 2019 dan 2020.....	362
	<i>Production of Vegetables by Regency/Municipality and Kind of Plant in Nusa Tenggara Timur Province (quintal), 2019 dan 2020 .....</i>	<i>362</i>
5.2.3	Luas Panen Tanaman Sayuran dan Buah–Buahan Semusim Menurut Jenis Tanaman di Provinsi Nusa Tenggara Timur (ha) , 2018-2020 .....	371
	<i>Harvested Area of Seasonal Vegetables and Fruits by Kind of Plant in Nusa Tenggara Timur Province (ha), 2018-2020.....</i>	<i>371</i>
5.2.4	Produksi Tanaman Sayuran dan Buah–Buahan Semusim Menurut Jenis Tanaman di Provinsi Nusa Tenggara Timur (kuintal), 2018-2020.....	372
	<i>Production of Seasonal Vegetables and Fruits by Type of Plant in Nusa Tenggara Timur Province (quintal), 2018-2020.....</i>	<i>372</i>
5.2.5	Luas Panen Tanaman Biofarmaka Menurut Kabupaten/Kota dan Jenis Tanaman di Provinsi Nusa Tenggara Timur (m <sup>2</sup> ), 2019-2020.....	373
	<i>Harvested Area of Medicinal Plants by Regency/Municipality and Kind of Plant in Nusa Tenggara Timur Province (m<sup>2</sup>), 2019-2020.....</i>	<i>373</i>
5.2.6	Produksi Tanaman Biofarmaka Menurut Kabupaten/Kota dan Jenis Tanaman di Provinsi Nusa Tenggara Timur (kg), 2019 dan 2020 .....	376
	<i>Production of Area of Medicinal Plants by Regency/Municipality and Kind of Plant in Nusa Tenggara Timur Province (kg), 2019 dan 2020.....</i>	<i>376</i>
5.2.7	Luas Panen Tanaman Biofarmaka Menurut Jenis Tanaman di Provinsi Nusa Tenggara Timur (m <sup>2</sup> ), 2018-2020 .....	379
	<i>Harvested Area of Medicinal Plants by Kind of Plant in Nusa Tenggara Timur Province (m<sup>2</sup>), 2018-2020 .....</i>	<i>379</i>
5.2.8	Produksi Tanaman Biofarmaka Menurut Jenis Tanaman di Provinsi Nusa Tenggara Timur (kg), 2018-2020.....	380
	<i>Production of Medicinal Plants by Kind of Plant in Nusa Tenggara Timur Province (kg), 2018-2020.....</i>	<i>380</i>
5.2.9	Luas Panen Tanaman Hias Menurut Kabupaten/Kota dan Jenis Tanaman di Provinsi Nusa Tenggara Timur (m <sup>2</sup> ), 2019 dan 2020 .....	381
	<i>Harvested Area of Ornamental Plants by Regency/Municipality and Kind of Plant in Nusa Tenggara Timur Province (m<sup>2</sup>), 2019 dan 2020.....</i>	<i>381</i>

5.2.10	Produksi Tanaman Hias Menurut Kabupaten/Kota dan Jenis Tanaman di Provinsi Nusa Tenggara Timur (tangkai), 2019 dan 2020 .....	384
	<i>Production of Ornamental Plants by Regency/Municipality and Kind of Plant in Nusa Tenggara Timur Province (stalks), 2019 dan 2020 .....</i>	384
5.2.11	Luas Panen Tanaman Hias Menurut Jenis Tanaman di Provinsi Nusa Tenggara Timur (m <sup>2</sup> ), 2018-2020 .....	387
	<i>Harvested Area of Ornamental Plants by Kind of Plant in Nusa Tenggara Timur Province (m<sup>2</sup>), 2018-2020 .....</i>	387
5.2.12	Produksi Tanaman Hias Menurut Jenis Tanaman di Provinsi Nusa Tenggara Timur, 2018-2020.....	388
	<i>Production of Ornamental Plants by Kind of Plant in Nusa Tenggara Timur Province, 2018-2020 .....</i>	388
5.2.13	Produksi Buah-buahan Menurut Kabupaten/Kota dan Jenis Tanaman di Provinsi Nusa Tenggara Timur (kuintal), 2019 dan 2020.....	389
	<i>Production of Fruits by Regency/Municipality and Kind of Plant in Nusa Tenggara Timur Province (quintal), 2019 dan 2020 .....</i>	389
5.2.14	Produksi Buah–Buahan dan Sayuran Tahunan Menurut Jenis Tanaman di Provinsi Nusa Tenggara Timur (kuintal),2018-2020 .....	401
	<i>Production of Annual Fruits and Vegetables by Kind of Plant in Nusa Tenggara Timur Province (quintal), 2018-2020 .....</i>	401
<b>5.3</b>	<b>PERKEBUNAN.....</b>	<b>402</b>
	<b>ESTATE CROPS .....</b>	<b>402</b>
5.3.1	Luas Areal Tanaman Perkebunan Menurut Kabupaten/Kota dan Jenis Tanaman di Provinsi Nusa Tenggara Timur (ha), 2019 dan 2020 .....	402
	<i>Planted Area of Estate Crops by Regency/Municipality and Type of Crops in Nusa Tenggara Timur Province (ha), 2019 dan 2020 .....</i>	402
5.3.2	Produksi Perkebunan Menurut Kabupaten/Kota dan Jenis Tanaman (ton) di Provinsi Nusa Tenggara Timur 2019 dan 2020 .....	406
	<i>Production of Estate by Regency/Municipality and Type of Crops (ton) in Nusa Tenggara Timur Province, 2019 dan 2020 .....</i>	406
<b>5.4</b>	<b>KEHUTANAN .....</b>	<b>410</b>
	<b>FORESTRY .....</b>	<b>410</b>
5.4.1	Luas Kawasan Hutan dan Perairan <sup>1</sup> Menurut Kabupaten/Kota di Provinsi Nusa Tenggara Timur (ha), 2020 .....	410
	<i>Extent of Forest Area, Inland Water, Coastal, and Marine Ecosystem<sup>1</sup> by</i>	

	<i>Regency/Municipality of Nusa Tenggara Timur Province (ha), 2020 .....</i>	410
5.4.2	Produksi Kayu Bulat dan Olahan Menurut Jenis Produksi di Provinsi Nusa Tenggara Timur (m <sup>3</sup> ), 2015-2019 .....	413
	<i>Logs and Processed Timber Production by Type of Product in Nusa Tenggara Timur Province (m<sup>3</sup>), 2015-2019.....</i>	413
5.4.3	Luas Lahan Kritis di Dalam dan di Luar Kawasan Hutan (ha) Menurut Kabupaten/Kota di Provinsi Nusa Tenggara Timur 2020 .....	415
	<i>Critical area of Land Inside and Outside the Forest Area (ha) by Regency/ Municipality in Nusa Tenggara Timur Province, 2020.....</i>	415
<b>5.5</b>	<b>PETERNAKAN .....</b>	<b>419</b>
	<b>LIVESTOCK.....</b>	<b>419</b>
5.5.1	Populasi Ternak Menurut Kabupaten/Kota dan Jenis Ternak di Provinsi Nusa Tenggara Timur (ekor), 2019 dan 2020 .....	419
	<i>Livestock Population by Regency/Municipality and Kind of Livestock in Nusa Tenggara Timur Province (heads), 2019 dan 2020.....</i>	419
5.5.2	Populasi Unggas Menurut Kabupaten/Kota dan Jenis Unggas di Provinsi Nusa Tenggara Timur (ekor), 2019 dan 2020 .....	422
	<i>Poultry Population by Regency/Municipality and Kind of Poultry in Nusa Tenggara Timur Province (heads), 2019 dan 2020.....</i>	422
5.5.3	Produksi Daging Ternak Menurut Kabupaten/Kota dan Jenis Ternak di Provinsi Nusa Tenggara Timur (Kg), 2019 dan 2020 .....	424
	<i>Meat Production by Regency/Municipality and Kind of Livestock in Nusa Tenggara Timur Province (Kg), 2019 dan 2020 .....</i>	424
5.5.4	Produksi Daging Unggas Menurut Kabupaten/Kota dan Jenis Unggas di Provinsi Nusa Tenggara Timur (Kg), 2019 dan 2020 .....	427
	<i>Poultry Meat Production by Regency/Municipality and Kind of Poultry in Nusa Tenggara Timur Province (Kg), 2019 dan 2020.....</i>	427
5.5.5	Produksi Telur Unggas dan Susu Sapi Menurut Kabupaten/Kota di Provinsi Nusa Tenggara Timur (kg), 2019 dan 2020.....	429
	<i>Production of Poultry Eggs and Cow Milk by Regency/Municipality in Nusa Tenggara Timur Province (kg), 2019 dan 2020.....</i>	429
5.5.6	Banyaknya Rumah Potong Hewan Menurut Kabupaten/Kota dan Statusnya di Provinsi Nusa Tenggara Timur, 2020.....	431
	<i>Number of Livestock Slaughterhouses by Regency/Municipality and Status in Nusa Tenggara Timur Province, 2020.....</i>	431

5.5.7	Banyaknya Ternak yang Dipotong di Luar Rumah Potong Hewan Menurut Kabupaten/Kota di Provinsi Nusa Tenggara Timur, 2020 .....	432
	<i>Number of Slaughtered Livestocks out of Slaughterhouse by Regency/Municipality in Nusa Tenggara Timur Province, 2020.....</i>	432
<b>5.6</b>	<b>PERIKANAN .....</b>	<b>433</b>
	<b>FISHERY.....</b>	<b>433</b>
5.6.1	Produksi dan Nilai Produksi Perikanan Tangkap Menurut Kabupaten/Kota dan Jenis Penangkapan di Provinsi Nusa Tenggara Timur, 2019 <sup>xx</sup> .....	433
	<i>Production and Production Value of Fish Capture by Regency/Municipality and Type of Captures in Nusa Tenggara Timur Province, 2019<sup>xx</sup> .....</i>	433
5.6.2	Produksi dan Nilai Produksi Perikanan Tangkap di Laut Menurut Kabupaten/Kota dan Komoditas Utama di Provinsi Nusa Tenggara Timur, 2019 <sup>xx</sup> .....	435
	<i>Production and Production Value of Marine Capture Fisheries by Regency/Municipality and Main Commodity in Nusa Tenggara Timur Province, 2019<sup>xx</sup> .....</i>	435
5.6.3	Produksi dan Nilai Produksi Perikanan Tangkap di Perairan Umum Menurut Kabupaten/Kota dan Komoditas Utama di Provinsi Nusa Tenggara Timur, 2019 <sup>xx</sup> .....	438
	<i>Production and Production Value of Inland Open Water Capture Fisheries by Regency/Municipality and Main Commodity in Nusa Tenggara Timur Province, 2019<sup>xx</sup> .....</i>	438
5.6.4	Produksi dan Nilai Produksi Perikanan Tangkap di Perairan Umum Menurut Kabupaten/Kota dan Lokasi di Provinsi Nusa Tenggara Timur, 2019 <sup>xx</sup> .....	440
	<i>Production and Production Value of Inland Open Water Capture Fisheries by Regency/Municipality and Location in Nusa Tenggara Timur Province, 2019<sup>xx</sup> .....</i>	440
5.6.5	Produksi Perikanan Budidaya Menurut Kabupaten/Kota dan Jenis Kegiatan di Provinsi Nusa Tenggara Timur, 2019 <sup>xx</sup> .....	442
	<i>Production of Aquaculture by Regency/Municipality and Type of Activity in Nusa Tenggara Timur Province, 2019<sup>xx</sup> .....</i>	442
5.6.6	Produksi dan Nilai Produksi Perikanan Budidaya Menurut Kabupaten/Kota dan Jenis Budidaya di Provinsi Nusa Tenggara Timur, 2019 <sup>xx</sup> .....	443
	<i>Production and Production Value of Aquaculture by Regency/Municipality and Type of Culture in Nusa Tenggara Timur Province, 2019<sup>xx</sup> .....</i>	443

5.6.7	Produksi dan Nilai Produksi Perikanan Budidaya Menurut Kabupaten/ Kota dan Komoditas Utama di Provinsi Nusa Tenggara Timur, 2019 <sup>xx</sup> <i>Production and Production Value of Aquaculture by Regency/Municipality and Main Commodity in Nusa Tenggara Timur Province, 2019<sup>xx</sup></i> .....	449 449
<b>6.</b>	<b>PERTAMBANGAN DAN ENERGI/MINING AND ENERGY .....</b>	<b>455</b>
	<b>PERTAMBANGAN DAN ENERGI .....</b>	<b>460</b>
	<b>MINING AND ENERGY .....</b>	<b>460</b>
6.1	Daya Terpasang, Produksi, dan Distribusi Listrik PT. PLN (Persero) pada Cabang/Ranting PLN Menurut Kabupaten/Kota di Provinsi Nusa Tenggara Timur, 2020..... <i>Installed Electricity Power, Production, and Distribution of PT. PLN (Persero) at PLN Branch by Regency/Municipality in Nusa Tenggara Timur Province, 2020.....</i>	460 460
6.2	Jumlah Pelanggan Listrik Menurut Kabupaten/Kota di Provinsi Nusa Tenggara Timur, 2016-2020..... <i>Number of Electricity Customers by Regency/Municipality in Nusa Tenggara Timur Province, 2016-2020.....</i>	462 462
6.3	Jumlah Pelanggan dan Air yang Disalurkan Menurut Kabupaten/Kota di Provinsi Nusa Tenggara Timur, 2020 .....	463 463
6.4	Jumlah Usaha dan Jenis Ijin Usaha Pertambangan Menurut Kabupaten/ Kota di Provinsi Nusa Tenggara Timur, 2020 .....	464 464
6.5	Indeks Kemahalan Konstruksi (IKK) Menurut Kabupaten/Kota di Provinsi Nusa Tenggara Timur, 2016-2020..... <i>Construction Costlines Index by Regency/Municipality in Nusa Tenggara Timur Province, 2016-2020 .....</i>	465 465
<b>7.</b>	<b>INDUSTRI MANUFAKTUR/MANUFACTURING INDUSTRY .....</b>	<b>467</b>
<b>7.1</b>	<b>INDUSTRI BESAR DAN SEDANG.....</b>	<b>475</b>

	<b>LARGE AND MEDIUM MANUFACTURING INDUSTRY .....</b>	<b>475</b>
7.1.1	Jumlah Perusahaan dan Tenaga Kerja Menurut Klasifikasi Industri pada Industri Besar dan Sedang di Provinsi Nusa Tenggara Timur, 2019.... <i>Number of Companies and Employees by Industrial Classification in Large and Medium Industries in Nusa Tenggara Timur Province, 2019.....</i>	475 475
7.1.2	Jumlah Perusahaan, Tenaga Kerja, Investasi, dan Nilai Produksi pada Industri Besar dan Sedang Menurut Kabupaten/Kota di Provinsi Nusa Tenggara Timur, 2019 .....	477
	<i>Number of Companies, Employees, Investment, and Production Value in Large and Medium Industries by Regency/Municipality in Nusa Tenggara Timur Province, 2019 .....</i>	477
<b>7.2</b>	<b>INDUSTRI MIKRO DAN KECIL .....</b>	<b>478</b>
	<b>MICRO AND SMALL MANUFACTURING INDUSTRY .....</b>	<b>478</b>
7.2.1	Jumlah Perusahaan dan Tenaga Kerja Menurut Klasifikasi Industri pada Industri Mikro dan Kecil di Provinsi Nusa Tenggara Timur, 2019 .....	478
	<i>Number of Companies and Employees by Industrial Classification in Micro and Small Industries in Nusa Tenggara Timur Province, 2019.....</i>	478
7.2.2	Jumlah Perusahaan, Tenaga Kerja, Pendapatan, dan Pengeluaran pada Industri Mikro dan Kecil Menurut Kabupaten/Kota di Provinsi Nusa Tenggara Timur, 2019 .....	480
	<i>Number of Companies, Employees, Revenue, and Expenditure in Micro and Small Industries by Regency/Municipality in Nusa Tenggara Timur Province, 2019.....</i>	480
<b>8.</b>	<b>PARIWISATA/TOURISM .....</b>	<b>481</b>
	<b>PARIWISATA .....</b>	<b>487</b>
	<b>TOURISM .....</b>	<b>487</b>
8.1	Jumlah Akomodasi, Kamar, dan Tempat Tidur yang Tersedia pada Hotel Bintang Menurut Kabupaten/Kota di Provinsi Nusa Tenggara Timur, 2019-2020 .....	487
	<i>Number of Accommodations, Available Rooms and Beds in Classified Hotel by Regency/Municipality in Nusa Tenggara Timur Province, 2019-2020.....</i>	487
8.2	Jumlah Akomodasi, Kamar, dan Tempat Tidur yang Tersedia pada Hotel Non Bintang dan Akomodasi Lainnya Menurut Kabupaten/Kota di	



	Halaman Page
Provinsi Nusa Tenggara Timur, 2019-2020.....	489
<i>Number of Accommodations, Available Rooms and Beds in Non-Classified Hotel and Other Accommodations by Regency/Municipality in Nusa Tenggara Timur Province, 2019-2020 .....</i>	<i>489</i>
8.3 Rata-rata Lama Menginap Tamu Asing dan Tamu Domestik Menurut Bulan (hari) di Provinsi Nusa Tenggara Timur, 2020 .....	491
<i>Length Average of Stay of Foreign and Domestic Guests by Month in Nusa Tenggara Timur Province, 2020 .....</i>	<i>491</i>
8.4 Persentase Tingkat Penghunian Kamar Hotel dan Akomodasi Lainnya Menurut Jenis Hotel dan Bulan di Provinsi Nusa Tenggara Timur, 2020 .....	492
<i>Occupancy Rate of Hotel and Other Accommodation Room by Hotel Type and Month in Nusa Tenggara Timur Province, 2020 .....</i>	<i>492</i>
8.5 Jumlah Rumah Makan/Restoran Menurut Kabupaten/Kota di Provinsi Nusa Tenggara Timur, 2017-2020.....	493
<i>Number of Restaurants by Regency/Municipality in Nusa Tenggara Timur Province, 2017-2020 .....</i>	<i>493</i>
8.6 Jumlah Daya Tarik Wisata Menurut Tema Wisata dan Kabupaten/Kota di Provinsi Nusa Tenggara Timur, 2020 .....	494
<i>Number of Tourist Attractions by Regency/City and Tourism Theme in Nusa Tenggara Timur Province, 2020 .....</i>	<i>494</i>
8.7 Jumlah Tamu Menginap Mancanegara dan Domestik di Provinsi Nusa Tenggara Timur, 2016-2020.....	495
<i>Number of International and Domestic Visitors in Nusa Tenggara Timur Province, 2016-2020 .....</i>	<i>495</i>
<b>9. TRANSPORTASI DAN KOMUNIKASI/TRANSPORTATION AND COMMUNICATION .....</b>	<b>497</b>
9.1.1 Panjang Jalan Menurut Kabupaten/Kota dan Tingkat Kewenangan Pemerintahan di Provinsi Nusa Tenggara Timur (km), 2020.....	506
<i>Length of Roads by Regency/Municipality and Level of Government Authority in Nusa Tenggara Timur Province (km), 2020.....</i>	<i>506</i>
9.1.2 Jumlah Kendaraan Bermotor Menurut Kabupaten/Kota dan Jenis Kendaraan di Provinsi Nusa Tenggara Timur (unit), 2018-2020 .....	507
<i>Number of Registered Motor Vehicles by Regency/Municipality and Type of</i>	

	Halaman Page
	<i>Motor Vehicles in Nusa Tenggara Timur Province (units), 2018-2020.....</i> 507
9.1.3	Panjang Jalan Menurut Kabupaten/Kota dan Jenis Permukaan Jalan (km) di Provinsi Nusa Tenggara Timur, 2020 ..... 513 <i>Length of Road by Regency/Municipality and Type of Road Surface (km) in Nusa Tenggara Timur Province, 2020.....</i> 513
9.1.4	Panjang Jalan Menurut Kabupaten/Kota dan Kondisi Jalan (km) di Provinsi Nusa Tenggara Timur, 2020 ..... 514 <i>Length of Road by Regency/Municipality and Road Conditions in Nusa Tenggara Timur Province, 2020.....</i> 514
9.1.5	Jumlah Kecelakaan Lalu Lintas Diperinci Menurut Kabupaten/Kota di Provinsi Nusa Tenggara Timur, 2019 ..... 515 <i>Number of Traffic Accidents by Regency/Municipality of Nusa Tenggara Timur Province, 2019.....</i> 515
9.1.6	Banyaknya Surat Ijin Mengemudi (SIM) Yang Dikeluarkan Kepolisian Daerah Nusa Tenggara Timur Menurut Kabupaten/Kota di Provinsi Nusa Tenggara Timur, 2019 ..... 516 <i>Number of Driver's License Issued by Type and Regency/Municipality of Nusa Tenggara Timur Province, 2019.....</i> 516
9.1.8	Arus Kunjungan Kapal Laut pada Setiap Pelabuhan Laut di Provinsi Nusa Tenggara Timur, 2020 ..... 517 <i>Number of Ship Visits by Port in Nusa Tenggara Timur Province, 2020..</i> 517
9.1.9	Arus Penumpang Kapal Laut Pada Setiap Pelabuhan Laut di Provinsi Nusa Tenggara Timur, 2020 ..... 518 <i>Number of Ship Passengers by Port in Nusa Tenggara Timur Province, 2020.....</i> 518
9.1.7	Banyaknya Perjalanan, Arus Penumpang, Kendaraan dan Barang Melalui Angkutan Penyeberangan Ferry pada Setiap Pelabuhan Penyeberangan Provinsi Nusa Tenggara Timur, 20209 ..... 519 <i>Number of Ferry Trip, Passengers, Vehicles and Cargo by Port of Nusa Tenggara Timur Province, 2020.....</i> 519
9.1.10	Arus Kunjungan Kapal Laut pada Setiap Pelabuhan Laut di Provinsi Nusa Tenggara Timur, 2020 ..... 527 <i>Number of Ship Visits by Port in Nusa Tenggara Timur Province, 2020..</i> 527
9.1.11	Jumlah Pesawat yang Datang dan Berangkat pada Pelabuhan Udara Setiap Kabupaten/Kota di Provinsi Nusa Tenggara Timur, 2019-

	Halaman Page
2020 .....	528
<i>Number of Ship Visits by Port in Nusa Tenggara Timur Province, 2019-2020</i> .....	528
9.1.12 Arus Penumpang yang Datang dan Berangkat Lewat Pelabuhan Udara Setiap Kabupaten/Kota di Provinsi Nusa Tenggara Timur, 2019-2020 .....	529
<i>Number of Arrival and Departure Passengers via Airport by Regency/Municipality of Nusa Tenggara Timur Province, 2019-2020</i> .....	529
9.1.13 Arus Penumpang yang Datang dan Berangkat Lewat Pelabuhan Udara Setiap Kabupaten/Kota di Provinsi Nusa Tenggara Timur, 2019-2020 .....	530
<i>Number of Arrival and Departure Passengers via Airport by Regency/Municipality of Nusa Tenggara Timur Province, 2019-2020</i> .....	530
<b>9.2 KOMUNIKASI</b> .....	<b>531</b>
<b>COMMUNICATION</b> .....	<b>531</b>
9.2.1 Jumlah Kantor Pos Pembantu Menurut Kabupaten/Kota (km) di Provinsi Nusa Tenggara Timur, 2017-2020.....	531
<i>Number of Post Offices Subsidiaries by Regency/Municipality (km) in Nusa Tenggara Timur Province, 2017-2020</i> .....	531
9.2.2 Jumlah Kantor Pos Pemeriksa dan Pembantu Menurut Kabupaten/Kota di Provinsi Nusa Tenggara Timur, 2020 .....	532
<i>Number of Auxiliary Post Office by Regency/Municipality in Nusa Tenggara Timur Province, 2020</i> .....	532
9.2.3 Banyaknya Surat yang Dikirim dan Diterima Menurut Jenis Surat di Kota Kupang, 2020 .....	533
<i>Number of Sent and Received Postal Mails by Type of Mails in Kupang Municipality, 2020</i> .....	533
9.2.4 Banyaknya Desa <sup>1</sup> /Kelurahan menurut Kabupaten/Kota dan Penerimaan Sinyal Internet Telepon Seluler di Provinsi Nusa Tenggara Timur, 2020 .....	534
<i>Number of Villages<sup>1</sup>/Kelurahan by Regency/Municipality and Cellular Phone Internet Signal Reception in Nusa Tenggara Timur Province, 2020</i> .....	534
9.2.5 Jumlah Pelanggan Telepon di Setiap Kabupaten/Kota di Provinsi Nusa Tenggara Timur, 2020 .....	535
<i>Number of Voice Customers by Regency/Municipality in Nusa Tenggara</i>	

	Halaman Page
	Timur, 2020 ..... 535
9.2.6	Persentase Rumah Tangga yang Memiliki/Menguasai Telepon Tetap Kabel Menurut Kabupaten/Kota di Provinsi Nusa Tenggara Timur, 2017-2020 ..... 536 <i>Percentage of Households with Fixed Line Telephone by Regency/Municipality in Nusa Tenggara Timur Province, 2017-2020..... 536</i>
9.2.7	Presentase Penduduk Usia 5 Tahun Ke Atas yang Memiliki Telepon Selular Menurut Kabupaten/Kota dan Jenis Kelamin di Provinsi Nusa Tenggara Timur, 2018-2020 ..... 537 <i>Percentage of Population Aged 5 Years and Over Who Own Cellular Phone by Regency/Municipality and Gender in Nusa Tenggara Timur Province, 2018-2020 ..... 537</i>
9.2.8	Persentase Rumah Tangga yang Memiliki/Menguasai Komputer Menurut Kabupaten/Kota di Provinsi Nusa Tenggara Timur, 2017-2020 ..... 540 <i>Percentage of Households with Computer by Regency/Municipality in Nusa Tenggara Timur Province, 2017-2020 ..... 540</i>
9.2.9	Persentase Rumah Tangga yang Pernah Mengakses Internet Dalam 3 Bulan Terakhir Menurut Kabupaten/Kota di Provinsi Nusa Tenggara Timur, 2017-2020 ..... 541 <i>Percentage of Households Who Used Internet in the Last 3 Months by Regency/Municipality in Nusa Tenggara Timur Province, 2017-2020 .... 541</i>
9.2.10	Presentase Penduduk Usia 5 Tahun Ke Atas yang Pernah Mengakses Internet dalam 3 Bulan Terakhir Menurut Kabupaten/Kota dan Jenis Kelamin di Provinsi Nusa Tenggara Timur, 2018-2020 ..... 542 <i>Percentage of Population Aged 5 Years and Over Who Ever Accessing Internet in the last 3 Months by Regency/Municipality and Gender in Nusa Tenggara Timur Province, 2018-2020 ..... 542</i>
9.2.11	Presentase PenduduK Usia 5 Tahun Ke Atas yang Menggunakan Komputer Menurut Kabupaten/Kota dan Jenis Kelamin di Provinsi Nusa Tenggara Timur, 2018-2020 ..... 545 <i>Percentage of Population Aged 5 Years and Over Who Used Computer by Regency/Municipality and Gender in Nusa Tenggara Timur Province, 2018-2020 ..... 545</i>

<b>10.</b>	<b>HARGA-HARGA/PRICES .....</b>	<b>549</b>
	<b>HARGA-HARGA.....</b>	<b>556</b>
	<b>PRICES.....</b>	<b>556</b>
10.1	Indeks Harga Konsumen per Bulan Menurut Kelompok Pengeluaran (2018=100) di Provinsi Nusa Tenggara Timur, 2020 .....	556
	<i>Consumer Price Index per Month by Expenditure Group (2018=100) in Nusa Tenggara Timur Province, 2020.....</i>	<i>556</i>
10.2	Laju Inflasi Harga Konsumen per Bulan Menurut Kelompok Pengeluaran (2018=100) di Provinsi Nusa Tenggara Timur, 2020 .....	561
	<i>Consumer Price Inflation Rate per Month per Month by Expenditure Group (2018=100) in Nusa Tenggara Timur Province, 2020 .....</i>	<i>561</i>
10.3	Indeks Harga Konsumen per bulan Menurut Kelompok Pengeluaran di Kota Kupang Provinsi Nusa Tenggara Timur (2018=100), 2020 .....	566
	<i>Monthly Consumer Price Index by Expenditure Group in Kupang City of Nusa Tenggara Timur Province (2018=100), 2020 .....</i>	<i>566</i>
10.4	Laju Inflasi Harga Konsumen per Bulan Menurut Kelompok Pengeluaran di Kota Kupang Provinsi Nusa Tenggara Timur (2018=100), 2020 .....	571
	<i>Monthly Inflation Rate by Expenditure Group in Kupang City of Nusa Tenggara Timur Province Monthly by Group of Expenditure (2018=100), 2020.....</i>	<i>571</i>
10.5	Indeks Harga Konsumen per bulan Menurut Kelompok Pengeluaran di Kota Maumere Provinsi Nusa Tenggara Timur (2018=100), 2020 .....	576
	<i>Monthly Consumer Price Index by Expenditure Group in Maumere City of Nusa Tenggara Timur Province (2018=100), 2020.....</i>	<i>576</i>
10.6	Laju Inflasi Harga Konsumen per Bulan Menurut Kelompok Pengeluaran di Kota Maumere Provinsi Nusa Tenggara Timur (2018=100), 2020...	581
	<i>Monthly Inflation Rate by Expenditure Group in Maumere City of Nusa Tenggara Timur Province Monthly by Group of Expenditure (2018=100), 2020.....</i>	<i>581</i>
10.7	Indeks Harga Konsumen per bulan Menurut Kelompok Pengeluaran di Kota Waingapu Provinsi Nusa Tenggara Timur (2018=100), 2020 .....	586
	<i>Monthly Consumer Price Index by Expenditure Group in Waingapu City of Nusa Tenggara Timur Province (2018=100), 2020.....</i>	<i>586</i>
10.8	Laju Inflasi Harga Konsumen per Bulan Menurut Kelompok Pengeluaran di Kota Waingapu Provinsi Nusa Tenggara Timur (2018=100), 2020..	591

	<i>Monthly Inflation Rate by Expenditure Group in Waingapu City of Nusa Tenggara Timur Province Monthly by Group of Expenditure (2018=100), 2020.....</i>	591
10.9	Rata-rata Harga Eceran Beberapa Jenis Barang di Kota Kupang (rupiah), 2017-2020..... <i>Retail Prices of Selected Commodities in Kupang Municipality (rupiah), 2017-2020.....</i>	596 596
10.10	Indeks Harga yang Diterima Petani (It), Indeks Harga yang Dibayar Petani (Ib) dan Nilai Tukar Petani Menurut Periode Bulan (2012=100) Provinsi Nusa Tenggara Timur, 2019-2020..... <i>Prices Received by Farmers Indices (It), Prices Paid by Farmers Indices (Ib), and Farmers' terms of Trade (FTT) by Month (2012=100) of Nusa Tenggara Timur Province, 2019-2020.....</i>	597 597
10.11	Nilai Tukar Petani Menurut Sub Sektor dan Periode Bulan (2018=100) Provinsi Nusa Tenggara Timur, 2020..... <i>Farmers' Terms of Trade (FTT) by Sub Sector and Month (2018=100) of Nusa Tenggara Timur Province, 2020.....</i>	599 599
10.12	Inflasi Petani Pedesaan Menurut Bulan di Provinsi Nusa Tenggara Timur, 2017-2020..... <i>Monthly Rural Farmer Inflation in Nusa Tenggara Timur Province, 2017-2020.....</i>	600 600
10.13	Inflasi Petani Pedesaan Menurut Bulan dan Kelompok Pengeluaran di Provinsi Nusa Tenggara Timur, 2020..... <i>Monthly Rural Farmer Inflation by Expenditure Group in Nusa Tenggara Timur Province, 2020.....</i>	601 601
<b>11.</b>	<b>PENGELUARAN PENDUDUK/POPULATION EXPENDITURE .....</b>	<b>605</b>
	<b>PENGELUARAN PENDUDUK.....</b>	<b>610</b>
	<b>POPULATION EXPENDITURE.....</b>	<b>610</b>
11.1	Rata-rata Pengeluaran per Kapita Sebulan Menurut Kelompok Komoditas (rupiah) di Provinsi Nusa Tenggara Timur, 2019-2020..... <i>Monthly Average Expenditure per Capita by Commodity Group (rupiahs) in Nusa Tenggara Timur Province, 2019-2020.....</i>	610 610
11.2	Persentase Pengeluaran per Kapita Sebulan Menurut Kelompok Komoditas di Provinsi Nusa Tenggara Timur, 2019-2020..... <i>Percentage of Monthly Expenditure per Capita by Commodity Group in Nusa</i>	611

	<i>Tenggara Timur Province, 2019-2020 .....</i>	611
11.3	Rata-rata Pengeluaran per Kapita Sebulan Makanan dan Bukan Makanan Menurut Kabupaten/Kota (rupiah) di Provinsi Nusa Tenggara Timur, 2019-2020 .....	612
	<i>Monthly Average of Food and Non-Food Expenditure per Capita by Regency/Municipality (rupiahs) in Nusa Tenggara Timur Province, 2019-2020....</i>	612
11.4	Persentase Pengeluaran per Kapita Sebulan Makanan dan Bukan Makanan Menurut Kabupaten/Kota (rupiah) di Provinsi Nusa Tenggara Timur, 2019-2020 .....	613
	<i>Percentage of Monthly Food and Non-Food Expenditure per Capita by Regency/Municipality in Nusa Tenggara Timur Province, 2019-2020 ....</i>	613
11.5	Persentase Penduduk Menurut Golongan Pengeluaran Per Kapita Sebulan di Provinsi Nusa Tenggara Timur, 2020 .....	614
	<i>Percentage of Population by Per Capita Spending Group a Month in Nusa Tenggara Timur Province, 2020 .....</i>	614
11.6	Pengeluaran Rata-rata Perkapita Sebulan Menurut Golongan Pengeluaran dan Kelompok Barang di Provinsi Nusa Tenggara Timur (rupiah), 2020 .....	615
	<i>Average Expenditure Per Capita Per Month by Expenditure Class and Commodity Group in Nusa Tenggara Timur Province (rupiahs), 2020 ...</i>	615
11.7	Persentase Rumah Tangga Menurut Kabupaten/Kota dan Golongan Pengeluaran per Kapita Sebulan di Provinsi Nusa Tenggara Timur, 2020 .....	616
	<i>Percentage of Households by Monthly per Capita Group of Expenditure and Regency/Municipality of Nusa Tenggara Timur Province, 2020.....</i>	616
11.8	Persentase Penduduk Menurut Kabupaten/Kota dan Golongan Pengeluaran per Kapita Sebulan di Provinsi Nusa Tenggara Timur, 2020 .....	618
	<i>Percentage of Population by Monthly per Capita Group of Expenditure and Regency/Municipality of Nusa Tenggara Timur Province, 2020.....</i>	618
<b>12.</b>	<b>PERDAGANGAN LUAR NEGERI/FOREIGN TRADE .....</b>	<b>621</b>
<b>12.1</b>	<b>EKSPOR.....</b>	<b>627</b>
	<b>EXPORT .....</b>	<b>627</b>
12.1.1	Volume (ton) dan Nilai Ekspor (US \$) Menurut Jenis Komoditi di Provinsi	

	Asal Nusa Tenggara Timur, 2019.....	627
	Volume (ton) and Value of Exports (US \$) by Commodity in Nusa Tenggara Timur Origin Province, 2019.....	627
12.1.2	Volume (ton) dan Nilai Ekspor (US \$) Menurut Negara Tujuan di Provinsi Muat Nusa Tenggara Timur, 2018-2019 .....	637
	<i>Volume (ton) and Value (US \$) of Exports by Country of Destination in Nusa Tenggara Timur Loading Province, 2018-2019.....</i>	637
12.1.3	Volume (ton) dan Nilai Ekspor (US \$) Menurut Pelabuhan Muat di Provinsi Muat Nusa Tenggara Timur, 2018-2019 .....	638
	<i>Volume (ton) and Value of Exports (US \$) by Port of Loading in Nusa Tenggara Timur Loading Province, 2018-2019.....</i>	638
12.1.4	Volume (ton) dan Nilai Ekspor (US \$) Menurut Jenis Komoditi di Provinsi Muat Nusa Tenggara Timur, 2018 dan 2019.....	640
	<i>Volume (ton) and Value of Exports (US \$) by Commodity in Nusa Tenggara Timur Loading Province, 2018 dan 2019.....</i>	640
12.1.5	Volume dan Nilai Ekspor Menurut Negara Tujuan di Provinsi Asal Nusa Tenggara Timur, 2019 .....	649
	<i>Volume and Value of Exports by Country of Destination in Nusa Tenggara Timur Origin Province, 2019 .....</i>	649
<b>12.2</b>	<b>IMPOR .....</b>	<b>652</b>
	<b>IMPORT .....</b>	<b>652</b>
12.2.1	Volume (ton) dan Nilai Impor (US \$) Menurut Negara Asal di Provinsi Muat Nusa Tenggara Timur, 2018-2019 .....	652
	<i>Volume (ton) and Value of Imports (U S \$) by Origin Country in Nusa Tenggara Timur Loading Province, 2018-2019.....</i>	652
12.2.2	Volume (ton) dan Nilai Impor (US \$) Menurut Pelabuhan Bongkar di Provinsi Nusa Tenggara Timur, 2018-2019.....	653
	<i>Volume (ton) and Value of Imports (US \$) by Unloading Port in Nusa Tenggara Timur Province, 2018-2019 .....</i>	653
12.2.3	Volume (ton) dan Nilai Impor (US\$) Menurut Jenis Komoditi di Provinsi Nusa Tenggara Timur, 2018-2019.....	654
	<i>Volume (ton) and Value of Imports (US \$) by Commodity in Nusa Tenggara Timur Loading Province, 2018 dan 2019.....</i>	654
12.2.4	Neraca Perdagangan Luar Negeri Provinsi Nusa Tenggara Timur dan Indonesia,1995-2019.....	658



*International Trade Balance of Nusa Tenggara Timur Province and Indonesia, 1995-2019* ..... 658

**13. SISTEM NERACA REGIONAL/SYSTEM OF REGIONAL ACCOUNTS .. 659**

**13.1 PRODUK DOMESTIK REGIONAL BRUTO PROVINSI ..... 667**  
**PROVINCIAL GROSS REGIONAL DOMESTIC PRODUCT..... 667**

13.1.1 Produk Domestik Regional Bruto Atas Dasar Harga Berlaku (ADHB) Menurut Lapangan Usaha Provinsi Nusa Tenggara Timur (Miliar Rupiah), 2016-2020..... 667  
*Gross Regional Domestic Product (GRDP) at Current Market Prices by Industry Nusa Tenggara Timur Province (Billion Rupiah), 2016-2020*..... 667

13.1.2 Produk Domestik Regional Bruto Atas Dasar Harga Konstan 2010 Menurut Lapangan Usaha Provinsi Nusa Tenggara Timur (Miliar Rupiah), 2016-2020..... 673  
*Gross Regional Domestic Product at Constant Market Prices by Industry Nusa Tenggara Timur Province (Billion Rupiahs), 2016-2020*..... 673

13.1.3 Distribusi Persentase Produk Domestik Regional Bruto Atas Dasar Harga Berlaku Menurut Lapangan Usaha Provinsi Nusa Tenggara Timur, 2016-2020 ..... 679  
*Percentage Distribution of Gross Domestic Regional Bruto at Current Market Prices by Industry in Nusa Tenggara Timur Province, 2016-2020*..... 679

13.1.4 Laju Pertumbuhan Produk Domestik Regional Bruto Atas Dasar Harga Konstan 2010 Menurut Lapangan Usaha Provinsi Nusa Tenggara Timur (persen), 2016-2020 ..... 685  
*Growth Rate of Gross Regional Domestic Product at 2010 Constant Market Prices by Industry Nusa Tenggara Timur Province (percent), 2016-2020* 685

13.1.5 Indeks Harga Implisit Produk Domestik Regional Bruto Menurut Lapangan Usaha (2010=100), Provinsi Nusa Tenggara Timur, 2017-2020 ..... 691  
*Implicit Price Index of Gross Regional Domestic Product by Industry in Nusa Tenggara Timur Province, 2017-2020* ..... 691

13.1.6 Laju Implisit Produk Domestik Regional Bruto (PDRB) Menurut Lapangan Usaha di Provinsi Nusa Tenggara Timur (2010=100), 2017-2020 ..... 697  
*Implicit Growth Rate of Gross Regional Domestic Product (GRDP) by Industry in Nusa Tenggara Timur Province (2010=100), 2017-2020*..... 697

13.1.7	Produk Domestik Regional Bruto Provinsi Nusa Tenggara Timur Atas Dasar Harga Berlaku Menurut Pengeluaran 2016-2020 (Miliar Rupiah).....	703
	<i>Gross Regional Domestic Product of Nusa Tenggara Timur Province at Current Market Prices by Expenditure (billion rupiahs), 2016-2020.....</i>	<i>703</i>
13.1.8	Produk Domestik Regional Bruto Provinsi Nusa Tenggara Timur Atas Dasar Harga Konstan 2010 Menurut Jenis Pengeluaran (miliar rupiah), 2016-2020.....	704
	<i>Gross Regional Domestic Product of Nusa Tenggara Timur Province at 2010 Constant Market Prices by Type of Expenditure (billion rupiahs), 2016-2020.....</i>	<i>704</i>
13.1.9	Distribusi Persentase Produk Domestik Regional Bruto Provinsi Nusa Tenggara Timur Atas Dasar Harga Berlaku Menurut Jenis Pengeluaran, 2016-2020.....	705
	<i>Percentage Distribution of Gross Regional Domestic Product of Nusa Tenggara Timur Province at Current Market Prices by Type of Expenditure, 2016-2020.....</i>	<i>705</i>
13.1.10	Laju Pertumbuhan Produk Domestik Bruto Provinsi Nusa Tenggara Timur Atas Dasar Harga Konstan 2010 Menurut Jenis Pengeluaran (persen), 2016-2020.....	706
	<i>Growth Rate of Gross Domestic Product of Nusa Tenggara Timur Province at 2010 Constant Market Prices by Type of Expenditure (percent), 2016-2020.....</i>	<i>706</i>
<b>13.2</b>	<b>PRODUK DOMESTIK REGIONAL BRUTO KABUPATEN/KOTA ..... REGENCY/MUNICIPAL GROSS REGIONAL DOMESTIC PRODUCT.</b>	<b>707</b>
13.2.1	Produk Domestik Regional Bruto Atas Dasar Harga Berlaku Menurut Kabupaten/Kota (Miliar Rupiah) di Provinsi Nusa Tenggara Timur, 2016-2020.....	707
	<i>Per Capita Gross Regional Domestic Product at Current Market Prices by Regency/Municipality (Billion Rupiahs) in Nusa Tenggara Timur Province, 2016-2020.....</i>	<i>707</i>
13.2.2	Produk Domestik Regional Bruto Atas Dasar Harga Konstan 2010 Menurut Kabupaten/Kota (miliar rupiah) di Provinsi Nusa Tenggara Timur, 2017-2020.....	708
	<i>Gross Regional Domestic Product at Constant 2010 Prices by Regency/Municipality (billion rupiahs) in Nusa Tenggara Timur Province, 2017-</i>	

	Halaman Page
	2020..... 708
13.2.3	Distribusi Persentase Produk Domestik Regional Bruto Atas Dasar Harga Berlaku Menurut Kabupaten/Kota di Provinsi Nusa Tenggara Timur, 2016-2020..... 709
	<i>Percentage Distribution of Gross Regional Domestic Product at Current Market Prices by Regency/Municipality in Nusa Tenggara Timur Province, 2016-2020..... 709</i>
13.2.4	Laju Pertumbuhan Produk Domestik Regional Bruto Atas Dasar Harga Konstan 2010 Menurut Kabupaten/Kota (persen) di Provinsi Nusa Tenggara Timur, 2016-2020..... 710
	<i>Growth Rate of Gross Regional Domestic Product at 2010 Constant Market Prices by Regency/Municipality (percent) in Nusa Tenggara Timur Province, 2016-2020..... 710</i>
13.2.5	Produk Domestik Regional Bruto per Kapita Atas Dasar Harga Berlaku Menurut Kabupaten/Kota di Provinsi Nusa Tenggara Timur (Ribu rupiah), 2016-2020..... 711
	<i>Percentage of Contribution to the Total Gross Regional Domestic Product by Regency/Municipality in Nusa Tenggara Timur Province, 2016-2020 711</i>
13.2.6	Produk Domestik Regional Bruto per Kapita Atas Dasar Harga Konstan 2010 Menurut Kabupaten/Kota di Provinsi Nusa Tenggara Timur (Ribu rupiah), 2016-2020..... 712
	<i>Per Capita Gross Regional Domestic Product at 2010 Constant Market Prices by Regency/Municipality in Nusa Tenggara Timur Province (Thousands rupiahs), 2016-2020..... 712</i>
13.2.7	Laju Pertumbuhan Produk Domestik Regional Bruto per Kapita Atas Dasar Harga Konstan 2010 Menurut Kabupaten/Kota di Provinsi Nusa Tenggara Timur (persen), 2016-2020..... 713
	<i>Growth Rate of per Capita Gross Regional Domestic Product at 2010 Constant Market Prices by Regency/Municipality in Nusa Tenggara Timur Province (percent), 2016-2020..... 713</i>

	Halaman Page
<b>14. PERBANDINGAN ANTAR PROVINSI/NATIONAL COMPARISON .....</b>	<b>715</b>
<b>PERBANDINGAN ANTAR PROVINSI .....</b>	<b>717</b>
<b>NATIONAL COMPARISON .....</b>	<b>717</b>
14.1 Jumlah Penduduk Menurut Provinsi di Indonesia (ribu), 2016-2020	717
<i>Population by Province in Indonesia (thousand), 2016-2020.....</i>	<i>717</i>
14.2 Laju Pertumbuhan Produk Domestik Regional Bruto Atas Dasar Harga Konstan 2010 Menurut Provinsi di Indonesia (persen), 2016-2020....	718
<i>Rate of Growth of Gross Regional Domestic Products at Constant 2010 Prices by Province in Indonesia (percent), 2016-2020 .....</i>	<i>718</i>
14.3 Laju Inflasi 90 Kota di Indonesia, 2016-2020 .....	719
<i>Inflation Rate of 90 Cities in Indonesia, 2016-2020 .....</i>	<i>719</i>
14.4 Jumlah Penduduk Miskin Menurut Provinsi di Indonesia (ribu), 2016-2020 .....	723
<i>Number of Poor Population by Province in Indonesia (thousand), 2016-2020 .....</i>	<i>723</i>
14.5 Indeks Pembangunan Manusia Menurut Provinsi di Indonesia, 2016-2020 .....	724
<i>Human Development Index by Province in Indonesia,2016-2020 .....</i>	<i>724</i>



## DAFTAR GAMBAR/LIST OF FIGURES

	Halaman <i>Page</i>
1.1 Persentase Luas Daerah Menurut Kabupaten/Kota di Provinsi Nusa Tenggara Timur, 2021 .....	7
<i>Percentage of Land Area by Regency/Municipality in Nusa Tenggara Timur Province, 2021 .....</i>	<i>7</i>

<https://ntt.bps.go.id>



## PENJELASAN UMUM/EXPLANATORY NOTES

Tanda-tanda, satuan-satuan, dan lain-lainnya yang digunakan dalam publikasi ini adalah sebagai berikut:

*Symbols, measurement units, and acronyms which are used in this publication, are as follows:*

### 1. TANDA-TANDA/SYMBOLS

Data tidak tersedia/Data not available .....	: ...
Tidak ada atau nol /Null or zero .....	: -
Data dapat diabaikan/Data negligible .....	: 0
Tanda decimal/Decimal point .....	: ,
Data tidak dapat ditampilkan/Not applicable .....	: NA
Angka estimasi/Estimated figures .....	: e
Angka diperbaiki/Revised figures .....	: r
Angka sementara/Preliminary figures .....	: x
Angka sangat sementara/Very preliminary figures .....	: xx
Angka sangat sangat sementara/Very very preliminary figures .....	: xxx

### 2. SATUAN/UNITS

barel/barrel .....	: 158,99 liter/litres = 1/6,2898 m <sup>3</sup>
hektar (ha)/hectare (ha) .....	: 10 000 m <sup>2</sup>
kilometer (km)/kilometres (km) .....	: 1 000 meter/meters (m)
knot/knot .....	: 1,8523 km/jam (km/hour)
kuintal/quintal .....	: 100 kg
KWh .....	: 1 000 Watt hour
MWh .....	: 1 000 KWh
liter (untuk beras)/litre (for rice) .....	: 0,80 kg
MMSCF .....	: 1/35,3 m <sup>3</sup>
metrik ton (m.ton)/metric ton (m. ton) .....	: 0,98421 long ton = 1 000 kg
ons/ounce .....	: 28,31 gram/grams
ton .....	: 1 000 kg

Satuan lain: buah, dus, butir, helai/lembar, kaleng, batang, pulsa, ton kilometer (ton-km), jam, menit, persen (%).

*Other units: unit, pack, pieces, sheet, tin, pulse, ton-kilometres(ton-km), hour, minute, percent (%).*

Perbedaan angka di belakang koma disebabkan oleh pembulatan angka.

*The difference in decimal numbers is caused by rounding.*





## DAFTAR SINGKATAN/ LIST OF ABBREVIATIONS

SI	: Stasiun Iklim
SIMPK	: Stasiun Meteorologi Pertanian Khusus
t.t	: Tempat tidur
BCG	: Bacillus Calmette Guerin
DPT	: Difteri, Pertusis, Tetanus
TT	: Tetanus Toxoid
IOT	: Industri Obat Tradisional/ <i>Traditional Medicine Industry</i>
IKOT	: Industri Kecil Obat Tradisional/ <i>Traditional Medicine Small</i>
Alkes	: Alat kesehatan/ <i>Health Kits</i>
PKRT	: Perbekalan Kesehatan Rumah tangga/ <i>Household Health Logistics</i>
Kompl	: Komplemen/ <i>Complement</i>
IRTP	: Industri Pangan Produksi Rumah Tangga/ <i>Foods Home Industry</i>
PBF	: Pedagang Besar Farmasi/ <i>Pharmacy Whole-seller</i>
GFK	: Gudang Farmasi Kab/Kota/Regency/ <i>Municipality Pharmacy Warehouse</i>
RB	: Rumah Bersalin/ <i>Delivery House</i>
Pustu	: Puskesmas pembantu/ <i>Auxiliary Public Health Center</i>
BP	: Balai Pengobatan/ <i>Polyclinic</i>
TPS	: Tempat Pembuangan Sementara / <i>landfill</i>
Jamkesmas	: Jaminan kesehatan masyarakat miskin/ <i>Poor public health insurance</i>
PJKMU	: Program Jaminan Kesehatan Masyarakat Umum
SIUP	: Surat Ijin Usaha Perdagangan/ <i>Trading Permission Letter</i>
TDP	: Tanda Daftar Perusahaan/ <i>Company Registration Identity</i>
API	: Angka Pengenal Importir/ <i>Importer's Identity Number</i>



## Statistik Kunci, 2018–2020 Key Statistics, 2018–2020

Rincian/Description	Satuan/Unit	2018	2019	2020
(1)	(2)	(5)	(6)	(7)
<b>SOSIAL/SOCIAL</b>				
Penduduk <sup>1</sup> / <i>Population</i> <sup>1</sup>	ribu/ <i>thousand</i>	5 371,52	5 456,20	5 325,57
Laju Pertumbuhan Penduduk <sup>1</sup> / <i>Population Growth</i> <sup>1</sup>	%	1,67	1,66	1,25
Tingkat Partisipasi Angkatan Kerja -TPAK <sup>2</sup> <i>Labour Force Participation Rate-LFPR</i> <sup>2</sup>	%	70,17 <sup>3</sup>	68,50 <sup>3</sup>	73,11 <sup>3</sup>
Tingkat Pengangguran Terbuka-TPT <sup>2</sup> <i>Unemployment Rate-UR</i> <sup>2</sup>	%	3,01 <sup>4</sup>	3,35 <sup>4</sup>	4,28 <sup>4</sup>
Penduduk Miskin <sup>5</sup> / <i>Poor People</i> <sup>4</sup>	ribu/ <i>thousand</i>	1 142,17	1 146,32	1 153,76
Persentase Penduduk Miskin <sup>4</sup> <i>Percentage of Poor People</i> <sup>4</sup>	%	21,85	21,09	20,09
Indeks Pembangunan Manusia-IPM <sup>5</sup> <i>Human Development Index</i> <sup>5</sup>	–	64,39	65,23	65,19
<b>EKONOMI/ECONOMIC</b>				
Produk Domestik Bruto (PDB) Harga Berlaku <sup>6</sup> <i>Gross Domestic Bruto (GDP) at Current Price</i> <sup>6</sup>	milliar rupiah <i>billion rupiahs</i>	98 930,19	106 728,07	106 506,13
Laju Pertumbuhan Ekonomi <sup>8</sup> / <i>Economic Growth</i> <sup>7</sup>	%	5,11	5,24	-0,83

Catatan/Notes: <sup>1</sup> Data 2018-2019 merupakan Hasil proyeksi penduduk Indonesia 2010–2035 (pertengahan tahun/Juni), Data 2020 merupakan hasil Sensus Penduduk 2020/*Data in 2018-2019 are The result of Indonesia population projection 2010–2035 (mid year/June), Data 2020 is the result of Population Census 2020*

<sup>2</sup> Kondisi Agustus/*Condition at August*

<sup>3</sup> Menggunakan penimbang hasil proyeksi penduduk tahun 2010–2035/*Weighted by the 2010–2035 population projection*

<sup>4</sup> Kondisi Maret/*Condition at March*

<sup>5</sup> Sejak tahun 2010, IPM dihitung dengan metode baru. Komponen IPM metode baru adalah angka harapan hidup saat lahir, harapan lama sekolah, rata-rata lama sekolah, dan pengeluaran per kapita/*Since 2010, HDI was calculated using new method. New HDI component are life expectancy at birth, expected years of schooling, means years of schooling, and expenditure per capita*

<sup>6</sup> Mulai tahun 2010 mengadopsi System of National Account 2008 (SNA 2008)/*Since 2010 is in line with System of National Account 2008 (SNA 2008)*

<sup>7</sup> Sebelum 2011 menggunakan tahun dasar 2000 (2000=100), mulai 2011 menggunakan tahun dasar 2010 (2010=100)/*Before 2011 using 2000 base year (2000=100), since 2011 using 2010 base year (2010=100)*

<sup>8</sup> Mulai 2010 proyeksi penduduk berdasarkan hasil SP2010/*Since 2010 population projection based on SP2010*



**BAB**  
Chapter  
**01**



**GEOGRAFI DAN IKLIM**  
**GEOGRAPHY AND CLIMATE**



**Luas Wilayah NTT<sup>1</sup>**

*Total area of NTT*

**47.931,54** km<sup>2</sup>  
sq.km

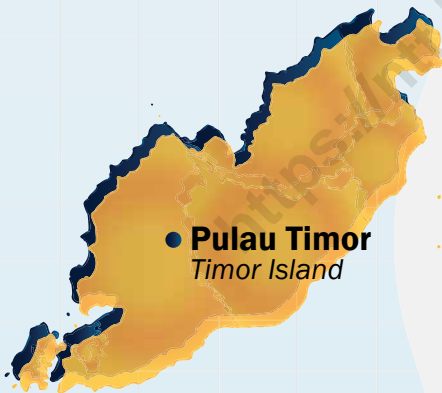

● **Pulau Timor**  
*Timor Island*

**Pulau Timor** adalah pulau terluas di NTT dengan persentase luas sebesar **30,74%**

*Timor island is the largest island in NTT with 30,74% of area percentage*

NTT merupakan daerah kepulauan

**jumlah pulau<sup>2</sup>**

di NTT mencapai

**624**

*NTT is an archipelago region.  
The number of islands in NTT reached 624*



● **Manggarai Barat**

lebih dari **1/3** pulau di NTT berada di kabupaten **Manggarai Barat** (245 pulau)

*more than one-third of total islands in NTT located in Manggarai Barat regency (245 islands)*



**PENJELASAN TEKNIS**

1. Secara astronomis Provinsi NTT terletak antara 80 – 120 Lintang Selatan dan 1180 – 1250 Bujur Timur.
2. Berdasarkan posisi geografisnya, Provinsi NTT memiliki batas-batas: Utara – Laut Flores, Selatan – Samudera Hindia, Timur – Negara Timor Leste, Barat – Provinsi Nusa Tenggara Barat.
3. Berdasarkan letak geografisnya, Kepulauan NTT berada diantara Benua Asia dan Benua Australia, serta diantara Samudera Indonesia dan Laut Flores.
4. Provinsi NTT terdiri dari 21 kabupaten dan 1 Kota yang terletak ditujuh pulau besar, yaitu:

**Pulau Sumba:** Sumba Barat, Sumba Timur, Sumba Barat Daya, dan Sumba Tengah.

**Pulau Timor:** Kupang, Timor Tengah Selatan, Timor Tengah Utara, Belu, Malaka, dan Kota Kupang.

**Pulau Flores:** Flores Timur, Sikka, Ende, Ngada, Nagekeo, Manggarai, Manggarai Barat, dan Manggarai Timur.

**Pulau Alor:** Alor

**TECHNICAL NOTES**

1. *Astronomically, the province of NTT is located between 80 to 120 South latitude and from 1180 to 1250 East longitude.*
2. *In terms of geographic position, the province of NTT has boundaries as follows North – Flores Sea; South – Atlantic Ocean, East – Timor Leste, West – Nusa Tenggara Barat.*
3. *In terms of geographic location, NTT province is located between Asian Continent and Australian Continent, and between Atlantic Ocean and Flores Sea.*
4. *The province of NTT has 21 regencies and 1 municipality spreads over six main islands. These include:*

**Sumba Island:** Sumba Barat, Sumba Timur, Sumba Barat Daya, dan Sumba Tengah.

**Timor Island:** Kupang, Timor Tengah Selatan, Timor Tengah Utara, Belu, Malaka, and Kupang Municipality.

**Flores Island:** Flores Timur, Sikka, Ende, Ngada, Nagekeo, Manggarai, Manggarai Barat, and Manggarai Timur.

**Alor Island:** Alor



**Pulau Lembata:** Lembata

**Pulau Rote:** Rote Ndao

**Pulau Sabu:** Sabu Rajua

**Lembata Island:** Lembata

**Rote Island:** Rote Ndao

**Sabu Island:** Sabu

5. Seperti halnya di tempat lain di Indonesia, di Nusa Tenggara Timur hanya dikenal 2 musim yaitu musim kemarau dan musim hujan. Pada bulan Juni - September arus angin berasal dari Australia dan tidak banyak mengandung uap air sehingga mengakibatkan musim kemarau. Sebaliknya pada bulan Desember - Maret arus angin banyak mengandung uap air yang berasal dari Asia dan Samudera Pasifik sehingga terjadi musim hujan. Keadaan seperti ini berganti setiap setengah tahun setelah melewati masa peralihan pada bulan April - Mei dan Oktober - November. Walaupun demikian mengingat NTT dekat dengan Australia, arus angin yang banyak mengandung uap air dari Asia dan Samudera Pasifik sampai di wilayah NTT kandungan uap airnya sudah berkurang yang mengakibatkan hari hujan di NTT lebih sedikit dibanding wilayah yang dekat dengan Asia. Hal ini menjadikan NTT sebagai wilayah yang tergolong kering di mana hanya 4 bulan (Januari s.d Maret, dan Desember) yang keadaannya relatif basah dan 8 bulan sisanya relatif kering.
5. *Similar to other places in Indonesia, NTT has two seasons namely dry season and rainy season. From June to September the wind flows from Australia with low moistures, and it results in dry season. On the contrary, from December to March the wind contains high moistures which flows from Asia and Pacific Ocean, and this results in rainy season. These climates change and turn every six months after passing the transitional periods in April to May and October to November. Nevertheless, because NTT is close to Australia, high-moistures wind from Asia and Pacific Ocean shrinks after reaching NTT area. This causes fewer number of rainy day in NTT than other places around Asia. Therefore, NTT is categorized as a dry region which experiences only 4 months (January to March and December) wet phase and the rest 8 months experiences dry phase.*

**ULASAN****DESCRIPTION****Geografi**

NTT terkenal dengan sebutan Flobamorata, yang merupakan kumpulan lima pulau besar di NTT (Flores, Sumba, Timor, Alor, dan Lembata). Luas wilayah daratan NTT adalah seluas 47.931,54 km<sup>2</sup> dengan pulau Timor sebagai pulau terluas (14.732,35 km<sup>2</sup>).

Wilayah administrasi di NTT tahun 2018 terbagi atas 21 kabupaten dan 1 kota. Wilayah terluas adalah Kabupaten Sumba Timur dengan luas 7.005,00 km<sup>2</sup> (14,61%) dan Kabupaten Kupang dengan luas 5.525,83 km<sup>2</sup> (11,53%). Wilayah terkecil adalah Kota Kupang dengan luas 180,27 km<sup>2</sup> (0,38%).

Karena merupakan provinsi kepulauan, akses menuju ibu kota provinsi NTT, Kupang, ditempuh dengan beberapa sarana. Jalur darat/transportasi darat digunakan untuk Kabupaten/Kota yang berada di pulau Timor (Kabupaten Kupang, Timor Tengah Selatan, Timor Tengah Utara, Belu, Malaka, dan Kota Kupang). Untuk kabupaten lain dapat menggunakan jalur laut dan/atau udara.

**Iklim**

Wilayah di NTT memiliki suhu yang bervariasi. Dari 10 stasiun meteorologi dan klimatologi di NTT, tercatat rata-rata suhu tertinggi pada tahun 2020 adalah 32,9°C dan terendah adalah 17°C. Secara umum daerah NTT tergolong panas dengan rata-rata suhu antara 27-28°C.

**Geography**

*NTT is known as Flobamorata which comprises five major islands: Flores, Sumba, Timor, Alor, and Lembata. Total land area is 47.931,54 km<sup>2</sup> with Timor island as the largest island (14.732,35 km<sup>2</sup>).*

*The administrative regions of NTT in 2018 were divided into 21 regencies and 1 municipality. The largest area was Sumba Timur followed by Kupang regency with areas of 7.005,00 km<sup>2</sup> (14,61%) and 5.525,83 km<sup>2</sup> (11,53%) respectively. The smallest area was Kupang municipality 180,27 km<sup>2</sup> (0,38%).*

*As an archipelago province, there are several ways to reach the capital city of NTT, Kupang. Regencies and municipality located in Timor Island (Kupang regency, Timor Tengah Selatan, Timor Tengah Utara, Belu, Malaka, and Kupang municipality) can use land transportation. While, other regencies use either sea or air transportation.*

**Climate**

*Areas in NTT have varying temperatures. 10 meteorology and climatology stations in NTT recorded that the highest temperature in 2020 was 32,9°C and the lowest was 17°C. In general, the temperature in NTT is classified as hot with average temperature 27-28°C.*

Rata-rata curah hujan yang tercatat pada stasiun meteorologi/klimatologi di NTT tahun 2020 adalah antara 141,9 mm. Berdasarkan jumlah hari hujan dalam setahun, Kabupaten Manggarai memiliki jumlah hari hujan terbanyak 200 disusul Manggarai Timur dengan 158 hari hujan dan Ngada dengan 136 hari hujan. Sedangkan daerah yang memiliki jumlah hari hujan terendah adalah Kabupaten Timor Tengah Utara dengan 45 hari hujan.

*The average precipitation recorded in 2020 was 141,9 mm. Manggarai had the highest rainy days (200 days) followed by Manggarai Timur and Ngada with 158 and 136 rainy days respectively. Area with the lowest rainy days was Timor Tengah Utara with only 45 rainy days.*

<https://ntt.bps.go.id>

**Gambar** 1.1  
**Figures**

**Persentase Luas Daerah Menurut Kabupaten/  
Kota di Provinsi Nusa Tenggara Timur, 2021**  
*Percentage of Land Area by Regency/Municipality  
in Nusa Tenggara Timur Province, 2021*

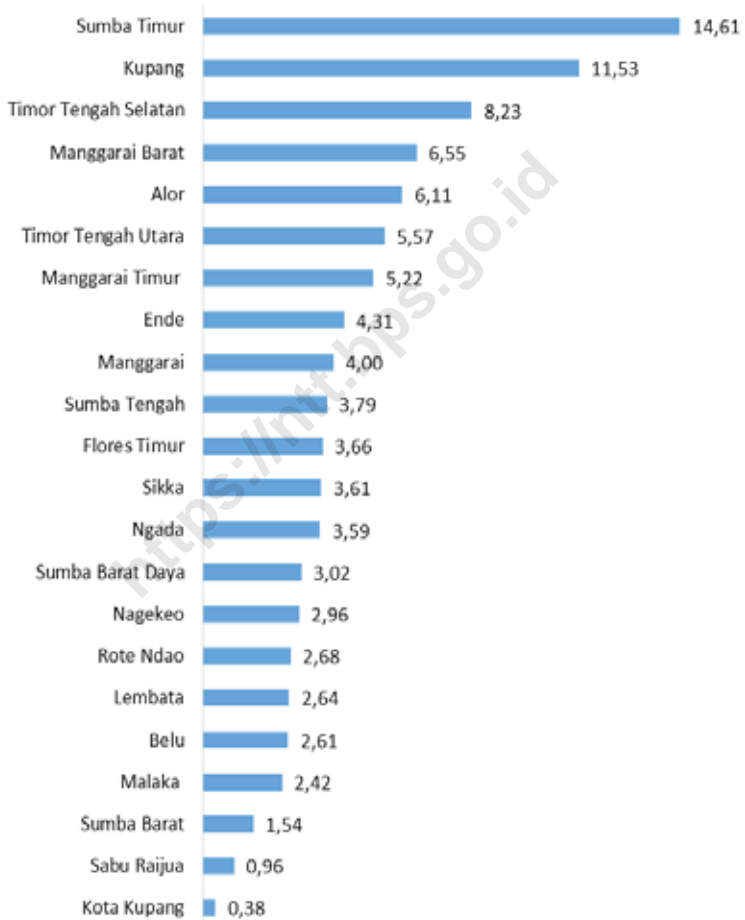

Sumber/Source: Berdasarkan data Badan Pertanahan Nasional Provinsi NTT tahun 2017/*Based on National Land Board of Nusa Tenggara Timur Province 2017 data*



## 1.1 KEADAAN GEOGRAFI GEOGRAPHY CONDITION

**Tabel 1.1.1** Luas Daerah, Jumlah Pulau dan Tinggi Wilayah Menurut Kabupaten/Kota di Provinsi Nusa Tenggara Timur, 2020  
*Total Area, Number of Islands and Altitude by Regency/Municipality in Nusa Tenggara Timur Province, 2020*

Kabupaten/Kota Regency/Municipality	Ibukota Kabupaten/Kota Capital of Regency/Municipality	Luas <sup>1</sup> Total Area <sup>1</sup> (km <sup>2</sup> /sq.km)
(1)	(2)	(3)
<b>Kabupaten / Regency</b>		
1. Sumba Barat	Waikabubak	737,42
2. Sumba Timur	Waingapu	7 005,00
3. Kupang	Oelamasi	5 525,83
4. Timor Tengah Selatan	Soe	3 947,00
5. Timor Tengah Utara	Kefamenanu	2 669,70
6. Belu	Atambua	1 248,94
7. Alor	Kalabahi	2 928,88
8. Lembata	Lewoleba	1 266,39
9. Flores Timur	Larantuka	1 754,98
10. Sikka	Maumere	1 731,91
11. Ende	Ende	2 068,00
12. Ngada	Bajawa	1 722,24
13. Manggarai	Ruteng	1 915,62
14. Rote Ndao	Ba'a	1 284,41
15. Manggarai Barat	Labuan Bajo	3 141,47
16. Sumba Tengah	Waibakul	1 817,88
17. Sumba Barat Daya	Tambolaka	1 445,32
18. Nagekeo	Mbay	1 416,96
19. Manggarai Timur	Borong	2 502,24
20. Sabu Raijua	Seba	460,47
21. Malaka	Betun	1 160,61
<b>Kota / Municipality</b>		
1. Kota Kupang	Kupang	180,27
<b>Nusa Tenggara Timur</b>		<b>47 931,54</b>

Bersambung ke hal berikut / *Continued to next page...*

Lanjutan Tabel/Continued Table 1.1.1

Kabupaten/Kota Regency/Municipality	Persentase terhadap Luas Provinsi <sup>1</sup> Percentage to Province's Area <sup>1</sup>	Jumlah Pulau <sup>2</sup> Number of Islands <sup>2</sup>	Tinggi Wilayah <sup>3</sup> Altitude <sup>3</sup> (meter)
(1)	(4)	(5)	(6)
<b>Kabupaten / Regency</b>			
1. Sumba Barat	1,54	29	436,50
2. Sumba Timur	14,61	78	62,90
3. Kupang	11,53	25 <sup>a</sup>	28,85
4. Timor Tengah Selatan	8,23	1	901,60
5. Timor Tengah Utara	5,57	-	389,29
6. Belu	2,61	-	398,78
7. Alor	6,11	17	36,60
8. Lembata	2,64	4	12,35
9. Flores Timur	3,66	21 <sup>b</sup>	27,06
10. Sikka	3,61	19	14,48
11. Ende	4,31	7	31,35
12. Ngada	3,59	32	1204,50
13. Manggarai	4,00	1	1173,08
14. Rote Ndao	2,68	120	158,00
15. Manggarai Barat	6,55	245	78,23
16. Sumba Tengah	3,79	16	437,30
17. Sumba Barat Daya	3,02	-	52,80
18. Nagekeo	2,96	4	34,93
19. Manggarai Timur	5,22	-	266,08
20. Sabu Raijua	0,96	5	56,66
21. Malaka	2,42	-	14,21
<b>Kota / Municipality</b>			
1. Kota Kupang	0,38	-	61,13
<b>Nusa Tenggara Timur</b>		<b>100,00</b>	<b>624</b>

Catatan/Note: <sup>1</sup> Berdasarkan data Badan Pertanahan Nasional Provinsi NTT tahun 2017/Based on National Land Board of Nusa Tenggara Timur Province 2017 data

<sup>2</sup> Berdasarkan data Badan Informasi Geospasial (BIG)/Based on data from Geospatial Information Agency

<sup>3</sup> Tinggi wilayah adalah ketinggian kantor bupati/walikota yang dihitung menggunakan data Digital Elevation Model Nasional (DEMNAS), Badan Informasi Geospasial (BIG)/ The altitude data are measured by the altitude of Regent/ Mayor's office using Digital Elevation Model Nasional data from Geospatial Information Agency

<sup>a</sup>Termasuk Pulau Timor/ Including Timor Island

<sup>b</sup>Termasuk Pulau Flores/ Including Flores Island

**Tabel**  
**Table** 1.1.2

**Jarak dari Ibukota Kabupaten/Kota ke Ibukota Provinsi Nusa Tenggara Timur (km), 2020**  
**Distance to Nusa Tenggara Timur Provincial Capital (km) by Regency/Municipality (km), 2020**

Kabupaten/Kota Regency/Municipality	Jarak ke Ibukota Distance to the Capital		
	Angkutan Darat Land Transportation	Angkutan Udara Air Transportation	Angkutan Laut Sea Transportation
(1)	(2)	(3)	(4)
<b>Kabupaten / Regency</b>			
1. Sumba Barat	-	492	-
2. Sumba Timur	-	374	548
3. Kupang	32	-	-
4. Timor Tengah Selatan	111	-	-
5. Timor Tengah Utara	198	-	-
6. Belu	279	184	-
7. Alor	-	241	247
8. Lembata	-	204	230
9. Flores Timur	-	250	216
10. Sikka	-	248	-
11. Ende	-	263	345
12. Ngada	-	335	340
13. Manggarai	-	424	-
14. Rote Ndao	-	121	46
15. Manggarai Barat	-	393	-
16. Sumba Tengah	Tambolaka - Waibakul = 52	Kupang - Tambolaka = 496	-
17. Sumba Barat Daya	-	496	-
18. Nagekeo	Maumere - Mbay = 238	Kupang - Maumere = 248	
	Ende - Mbay = 91	Kupang - Ende = 263	
	Bajawa - Mbay = 92	Kupang - Bajawa = 335	
	Ruteng - Mbay = 226	Kupang - Ruteng = 424	
19. Manggarai Timur	Ruteng - Borong = 54	Kupang - Ruteng = 424	-
	Bajawa - Borong = 80	Kupang - Bajawa = 335	
	Labuan Bajo - Borong = 187	Kupang - Labuan Bajo = 393	

Bersambung ke hal berikut / *Continued to next page...*



Lanjutan Tabel/*Continued Table* 1.1.2

Kabupaten/Kota <i>Regency/Municipality</i>	Jarak ke Ibukota <i>Distance to the Capital</i>		
	Angkutan Darat <i>Land Transportation</i>	Angkutan Udara <i>Air Transportation</i>	Angkatan Laut <i>Sea Transportation</i>
(1)	(2)	(3)	(4)
20. Sabu Raijua	-	213	207
21. Malaka	298	-	-
<b>Kota / Municipality</b>			
1. Kota Kupang	-	-	-

Sumber/*Source*: Dinas Perhubungan Provinsi Nusa Tenggara Timur/*Representative of Transportation Department of Nusa Tenggara Timur Province*

**Tabel**  
**Table** 1.1.3**Luas Daerah (km<sup>2</sup>) Provinsi Nusa Tenggara Timur Menurut Pulau, 2020**  
**Total Land Area (km<sup>2</sup>) of Major Islands in Nusa Tenggara Timur Province, 2020**

Pulau Island		Luas Daerah Total Area (km <sup>2</sup> )	Persentase Percentage (%)
(1)		(2)	(3)
1.	Timor (Indonesia)	14 732,35	30,74
2.	Flores	13 111,95	27,36
3.	Sumba	11 005,62	22,96
4.	Alor	2 928,88	6,11
5.	Lembata	1 266,39	2,64
6.	Lainnya	4 886,35	10,19
<b>Nusa Tenggara Timur</b>		<b>47 931,54</b>	<b>100,00</b>

Sumber: Berdasarkan data Badan Pertanahan Nasional Provinsi NTT tahun 2017  
 Source Based on National Land Board of Nusa Tenggara Timur Province 2017 data

**Tabel**  
**Table** 1.1.4

**Rekapitulasi Tanah Terdaftar Menurut Kabupaten/Kota di Provinsi Nusa Tenggara Timur (km) tahun 1960 sampai dengan 2020**  
**Recapitulation of Registered Land by Regency/Municipality in Nusa Tenggara Timur Province (km) from 1960 to 2020**

Kabupaten/Kota Regency/Municipality	Jumlah Bidang Tanah Terdaftar Number of Registered Land Areas		Estimasi Bidang Tanah yang Belum Terdaftar Estimation of Unregistered Land Plots
	Bidang Area	Luas (M <sup>2</sup> )	
(1)	(2)	(3)	(4)
<b>Kabupaten / Regency</b>			
1. Sumba Barat	48 879	232 079 446	84 244
2. Sumba Timur	101 436	1 131 078 629	255 124
3. Kupang	117 595	721 449 601	87 455
4. Timor Tengah Selatan	85 732	264 041 743	381 348
5. Timor Tengah Utara	101 775	304 873 039	47 922
6. Belu	70 038	259 932 376	41 030
7. Alor	64 817	112 088 064	30 916
8. Lembata	48 035	97 381 227	39 909
9. Flores Timur	50 833	152 781 568	63 439
10. Sikka	81 678	300 502 353	156 145
11. Ende	37 333	105 561 871	69 830
12. Ngada	58 471	171 110 290	55 590
13. Manggarai	64 184	103 799 549	143 914
14. Rote Ndao	55 153	133 501 690	59 234
15. Manggarai Barat	50 213	183 333 062	148 254
16. Sumba Tengah	28 644	153 374 881	61 356
17. Sumba Barat Daya	54 604	355 137 599	171 346
18. Nagekeo	25 852	123 274 349	195 211
19. Manggarai Timur	27 413	61 514 652	407 387
20. Sabu Raijua	15 367	41 363 376	60 063
21. Malaka	34 345	128 716 096	34 419
<b>Kota / Municipality</b>			
1. Kota Kupang	91 094	87 407 220	24 094
<b>Nusa Tenggara Timur</b>	<b>1 313 491</b>	<b>5 224 302 681</b>	<b>2 618 230</b>

Sumber: Kantor Wilayah Badan Pertanahan Nasional Provinsi Nusa Tenggara Timur

Source: Regional Office of the National Land Agency of Nusa Tenggara Timur Province

**Tabel**  
**Table** 1.1.5

**Rekapitulasi Tanah Terdaftar Menurut Kabupaten/Kota  
di Provinsi Nusa Tenggara Timur (km) tahun 1960 sampai  
dengan 2020**  
*Recapitulation of Registered Land by Regency/Municipality  
in Nusa Tenggara Timur Province (km) from 1960 to 2020*

Kabupaten/Kota Regency/Municipality	Hak Milik (HM) Property Rights		Hak Guna Usaha (HGU) Business Use Rights	
	Bidang Area	Luas (M <sup>2</sup> )	Bidang Area	Luas (M <sup>2</sup> )
(1)	(2)	(3)	(4)	(5)
<b>Kabupaten / Regency</b>				
1. Sumba Barat	47 681	206 874 000	1	16 300 000
2. Sumba Timur	99 136	703 283 057	35	272 964 648
3. Kupang	112 909	649 185 681	5	15 419 490
4. Timor Tengah Selatan	82 862	250 447 198	-	-
5. Timor Tengah Utara	100 492	296 117 058	-	-
6. Belu	69 297	235 509 125	2	-
7. Alor	64 370	109 781 895	-	-
8. Lembata	47 575	95 252 912	-	-
9. Flores Timur	50 100	143 069 865	1	5 779 140
10. Sikka	79 501	266 622 378	2	17 580 000
11. Ende	36 394	103 257 491	0	-
12. Ngada	58 049	165 280 344	1	1 050 600
13. Manggarai	63 493	100 026 874	-	-
14. Rote Ndao	54 619	131 641 050	-	-
15. Manggarai Barat	49 249	167 072 971	1	2 018 498
16. Sumba Tengah	28 532	150 566 190	-	-
17. Sumba Barat Daya	52 562	314 808 404	43	22 690 068
18. Nagekeo	25 556	110 955 267	-	-
19. Manggarai Timur	27 035	59 052 301	-	-
20. Sabu Raijua	14 931	38 391 758	-	-
21. Malaka	34 155	126 842 742	-	-
<b>Kota / Municipality</b>				
1. Kota Kupang	81 290	66 167 118	-	-
<b>Nusa Tenggara Timur</b>	<b>1 279 788</b>	<b>4 490 205 679</b>	<b>91</b>	<b>353 802 444</b>

Bersambung ke hal berikut / Continued to next page...

Lanjutan Tabel/Continued Table 1.1.5

Kabupaten/Kota Regency/Municipality	Hak Guna Bangunan (HGB) Building Rights		Hak Pakai (HP) Right of Use	
	Bidang Area	Luas (M <sup>2</sup> )	Bidang Area	Luas (M <sup>2</sup> )
(1)	(6)	(7)	(8)	(9)
<b>Kabupaten / Regency</b>				
1. Sumba Barat	794	6 774 378	401	2 130 856
2. Sumba Timur	840	6 093 244	1 413	33 052 653
3. Kupang	3 751	4 894 562	922	18 072 294
4. Timor Tengah Selatan	140	358 539	2 730	13 236 006
5. Timor Tengah Utara	362	272 087	915	8 474 009
6. Belu	483	367 315	254	4 551 593
7. Alor	67	200 894	373	2 082 324
8. Lembata	27	103 142	391	1 957 089
9. Flores Timur	46	138 700	679	3 684 814
10. Sikka	951	854 410	1 203	5 906 170
11. Ende	342	226 648	592	1 932 291
12. Ngada	52	93 946	362	2 639 476
13. Manggarai	210	230 929	481	3 541 746
14. Rote Ndao	394	522 833	140	1 337 807
15. Manggarai Barat	675	8 793 400	276	2 840 212
16. Sumba Tengah	13	228 227	99	2 580 464
17. Sumba Barat Daya	922	6 061 557	1 054	11 511 969
18. Nagekeo	72	65 243	217	3 374 915
19. Manggarai Timur	145	135 973	233	2 326 378
20. Sabu Raijua	252	56 758	184	2 914 860
21. Malaka	3	13 650	187	1 859 704
<b>Kota / Municipality</b>				
1. Kota Kupang	8 772	6 022 856	1 009	5 831 190
<b>Nusa Tenggara Timur</b>	<b>19 313</b>	<b>42 509 291</b>	<b>14 115</b>	<b>135 838 820</b>

Bersambung ke hal berikut / Continued to next page...

Lanjutan Tabel/Continued Table 1.1.5

Kabupaten/Kota Regency/Municipality	Hak Pengelolaan (HPL) Management Rights		Wakaf Endowments	
	Bidang Area	Luas (M <sup>2</sup> )	Bidang Area	Luas (M <sup>2</sup> )
(1)	(10)	(11)	(12)	(13)
<b>Kabupaten / Regency</b>				
1. Sumba Barat	-	-	2	212
2. Sumba Timur	7	115 679 200	5	5 827
3. Kupang	7	33 876 800	1	774
4. Timor Tengah Selatan	-	-	-	-
5. Timor Tengah Utara	-	-	6	9 885
6. Belu	1	19 504 000	1	343
7. Alor	-	-	7	22 951
8. Lembata	-	-	42	68 084
9. Flores Timur	-	-	7	109 049
10. Sikka	8	9 511 544	13	27 851
11. Ende	3	144 552	2	889
12. Ngada	1	2 036 000	6	9 924
13. Manggarai	-	-	-	-
14. Rote Ndao	-	-	-	-
15. Manggarai Barat	2	1 926 940	10	681 041
16. Sumba Tengah	-	-	-	-
17. Sumba Barat Daya	20	59 656	3	5 945
18. Nagekeo	1	8 858 000	6	20 924
19. Manggarai Timur	-	-	-	-
20. Sabu Raijua	-	-	-	-
21. Malaka	-	-	-	-
<b>Kota / Municipality</b>				
1. Kota Kupang	12	9 379 796	11	6 260
<b>Nusa Tenggara Timur</b>	<b>62</b>	<b>200 976 488</b>	<b>122</b>	<b>969 959</b>

Bersambung ke hal berikut / Continued to next page...

Lanjutan Tabel/Continued Table 1.1.5

Kabupaten/Kota Regency/Municipality	Total	
	Bidang Area	Luas (M <sup>2</sup> )
(1)	(14)	(15)
<b>Kabupaten / Regency</b>		
1. Sumba Barat	48 879	232 079 446
2. Sumba Timur	101 436	1 131 078 629
3. Kupang	117 595	721 449 601
4. Timor Tengah Selatan	85 732	264 041 743
5. Timor Tengah Utara	101 775	304 873 039
6. Belu	70 038	259 932 376
7. Alor	64 817	112 088 064
8. Lembata	48 035	97 381 227
9. Flores Timur	50 833	152 781 568
10. Sikka	81 678	300 502 353
11. Ende	37 333	105 561 871
12. Ngada	58 471	171 110 290
13. Manggarai	64 184	103 799 549
14. Rote Ndao	55 153	133 501 690
15. Manggarai Barat	50 213	183 333 062
16. Sumba Tengah	28 644	153 374 881
17. Sumba Barat Daya	54 604	355 137 599
18. Nagekeo	25 852	123 274 349
19. Manggarai Timur	27 413	61 514 652
20. Sabu Raijua	15 367	41 363 376
21. Malaka	34 345	128 716 096
<b>Kota / Municipality</b>		
1. Kota Kupang	91 094	87 407 220
<b>Nusa Tenggara Timur</b>	<b>1 313 491</b>	<b>5 224 302 681</b>

Sumber: Kantor Wilayah Badan Pertanahan Nasional Provinsi Nusa Tenggara Timur  
 Source: Regional Office of the National Land Agency of Nusa Tenggara Timur Province

**Tabel**  
**Table** 1.1.6**Gempa Berkekuatan 5,0 Skala Richter Ke Atas di Provinsi  
Nusa Tenggara Timur, 2020**  
*Earthquakes With Magnitude 5.0 Richter and Over in Nusa  
Tenggara Timur Province, 2020*

Tempat dan Intensitas <i>Location and Intensity</i>	Tanggal Date <i>(dd/mm/yy)</i>	Waktu (WIB) Time <i>(GMT+7)</i>	Pusat Gempa Epicenter		Kedalaman Depth <i>(km)</i>	Kekuatan Gempa Magnitude
			Lintang Latitude	Bujur Longitude		
(1)	(2)	(3)	(4)	(5)	(6)	(7)
212 Km BaratDaya KODI- SUMBABARATDAYA- NTT	07/01/20	5:31:53	-11,40	118,35	16	5,6
64 km Tenggara KAB-KUPANG- NTT (dirasakan di Kota Kupang,Kab. Kupang,Kab. TTS II-III MMI, Kab. TTU II MMI)	15/01/20	14:55:30	-10,53	124,11	10	5,9
125 km TimurLaut ALOR-NTT (Dirasakan di Alor II - III MMI)	02/04/20	9:13:13	-7,93	125,62	10	5,5
95 km TimurLaut Tepa-MBD (Dirasakan I-II MMI Di kota Kupang)	07/05/20	3:53:57	-6,95	130,04	133	7,3
64 Km Barat Laut Kab. Timor Tengah Utara-NTT (dirasakan di Kalabahi II - III MMI, Lewoleba, Kab. Alor, Kab. Timor Tengah Selatan II MMI, Kefamenanu I-II MMI)	14/06/20	10:35:22	-9,15	124,10	51	5,1
30 km BaratDaya WANOKAKA- NTT (dirasakan di Tambolaka, Waingapu, Waitabula, Kota Bima III MMI)	05/08/20	15:27:12	-9,89	119,12	10	5,5

Bersambung ke hal berikut / *Continued to next page...*



Lanjutan Tabel/Continued Table 1.1.6

Tempat dan Intensitas <i>Location and Intensity</i>	Tanggal Date <i>(dd/mm/yy)</i>	Waktu (WIB) Time <i>(GMT+7)</i>	Pusat Gempa <i>Epicenter</i>		Kedalaman Depth <i>(km)</i>	Kekuatan Gempa <i>Magnitude</i>
			Lintang Latitude	Bujur Longitude		
(1)	(2)	(3)	(4)	(5)	(6)	(7)
18 km Tenggara KODI-SUMBABARATDAYA-NTT (dirasakan di Waingapu, Mamboro, Tambolaka III MMI dan Bima II MMI)	08/08/20	17:17:52	-9,74	119,07	10	5,0
38 km Tenggara KODI-SUMBABARATDAYA-NTT (dirasakan di Tambolaka IV MMI, Waingapu, Mamboro III MMI, Bima, Dompou, dan Sumbawa II MMI)	08/08/20	17:23:32	-9,94	119,02	10	5,5
34 km Tenggara KODI-SUMBABARATDAYA-NTT (dirasakan di Tambolaka IV MMI, Waingapu, Waikabubak III-IV MMI, Labuan Bajo, Bima, Dompou III MMI)	08/08/20	17:45:51	-9,90	119,01	10	5,5
25 km BaratDaya KODI-SUMBABARATDAYA-NTT (dirasakan di Tambolaka IV-V MMI, Waingapu III-IV MMI, Bima dan Waibakul III MMI, Labuan Bajo II MMI)	09/08/20	11:52:52	-9,82	118,94	10	5,0
159 km BaratDaya KARERA-SUMBATIMUR-NTT	19/08/20	9:09:03	-11,63	119,62	10	5,0

Bersambung ke hal berikut / Continued to next page ...

Lanjutan Tabel/Continued Table 1.1.6

Tempat dan Intensitas <i>Location and Intensity</i>	Tanggal Date <i>(dd/mm/yy)</i>	Waktu (WIB) Time <i>(GMT+7)</i>	Pusat Gempa <i>Epicenter</i>		Kedalaman <i>Depth</i> <i>(km)</i>	Kekuatan Gempa <i>Magnitude</i>
			Lintang <i>Latitude</i>	Bujur <i>Longitude</i>		
(1)	(2)	(3)	(4)	(5)	(6)	(7)
171 km TimurLaut LARANTUKA-NTT (dirasakan di Waingapu III-IV MMI, Mataram dan Sumbawa besar III MMI, Kota Bima, Ende, Ruteng, Kairatu, Banda II-III MMI, Tambolaka II MMI, Kota Kupang I-II MMI)	21/08/20	11:09:50	-6,88	123,55	670	6,9
26 km Tenggara KODI-SUMBABARATDAYA-NTT	12/09/20	14:10:34	-9,78	119,13	10	5,0
245 km BaratDaya KODI-SUMBABARATDAYA-NTT	28/09/20	10:44:58	-11,55	117,97	37	5,3
14 km Tenggara WANOKAKA-NTT (dirasakan di daerah di Waibakul IV MMI, Tambolaka, Waitabula, Waingapu III MMI, Dompu II MMI)	05/10/20	10:07:50	-9,79	119,53	29	5,1
74 km Tenggara WULAWAIJELU-NTT (dirasakan di daerah Waingapu dan Kupang II MMI)	07/10/20	13:50:13	-10,61	121,11	29	5,1
92 Km TimurLaut MALUKUBRTDAYA	06/11/20	20:20:06	-7,73	128,51	148	5,1
90 km BaratLaut KODI-SUMBABARATDAYA-NTT	12/11/20	10:48:40	-9,53	118,17	24	5,2

Bersambung ke hal berikut / Continued to next page...

Lanjutan Tabel/Continued Table 1.1.6

Tempat dan Intensitas <i>Location and Intensity</i>	Tanggal <i>Date</i> (dd/mm/yy)	Waktu (WIB) <i>Time</i> (GMT+7)	Pusat Gempa <i>Epicenter</i>		Kedalaman <i>Depth</i> (km)	Kekuatan Gempa <i>Magnitude</i>
			Lintang <i>Latitude</i>	Bujur <i>Longitude</i>		
(1)	(2)	(3)	(4)	(5)	(6)	(7)
91 km BaratDaya LEMBATA-NTT (dirasakan di Pantar Barat II - III MMI, Lembata, Kota Kupang, Maumere, dan Waingapu II MMI)	12/12/20	22:55:23	-9,29	123,44	107	5,4
50 km TimurLaut WAIBAKUL-NTT (dirasakan di Tambolaka IV MMI, Waingapu, Waibakul, Bima III MMI, Labuan Bajo II MMI)	25/12/20	18:40:12	-9,19	119,75	10	5,3
16 km BaratLaut WULA-WAJELU-NTT (dirasakan di Tambolaka IV MMI, Waingapu, Waibakul, Bima III MMI, Labuan Bajo II MMI)	29/12/20	7:37:06	-10,21	120,41	10	5,0
38 km Tenggara MAUMERE-SIKKA-NTT (dirasakan di Tambolaka IV MMI, Waingapu, Waibakul, Bima III MMI, Labuan Bajo II MMI)	31/12/20	17:18:54	-8,95	122,31	115	5,3

Sumber: Badan Meteorologi, Klimatologi dan Geofisika, Stasiun Geofisika Kampung Baru Kupang

Source: Meteorological, Climatological and Geophysical Agency - Geophysics Observatory of Kampung Baru Kupang

## 1.2 KEADAAN IKLIM CLIMATE CONDITION

**Tabel 1.2.1** Pengamatan Unsur Iklim di Stasiun Pengamatan Badan Meteorologi Klimatologi dan Geofisika (BMKG) di Provinsi Nusa Tenggara Timur, 2020  
*Observation of Climate Elements at the Meteorology, Climatology and Geophysics Agency Station in Nusa Tenggara Timur Province, 2020*

Kabupaten/Kota Regency/Municipality	Stasiun BMKG BMKG Station	Suhu(°C)/Temperature (°C)		
		Minimum	Rata-rata Average	Maksimum Maximum
(1)	(2)	(3)	(4)	(5)
<b>Kabupaten / Regency</b>				
1. Sumba Barat	-	-	-	-
2. Sumba Timur	Mau Hau	23,6	27,5	32,8
3. Kupang	-	-	-	-
4. Timor Tengah Selatan	-	-	-	-
5. Timor Tengah Utara	-	-	-	-
6. Belu	-	-	-	-
7. Alor	Mali	23,8	27,8	31,9
8. Lembata	-	-	-	-
9. Flores Timur	Gewayantana	24,4	28,5	32,9
10. Sikka	Wai Oti	24,9	28,2	32,7
11. Ende	-	-	-	-
12. Ngada	-	-	-	-
13. Manggarai	Satar Taci	17,0	21,9	26,7
14. Rote Ndao	Lekunik	23,7	27,2	32,2
15. Manggarai Barat	Komodo	24,1	27,7	31,9
16. Sumba Tengah	-	-	-	-
17. Sumba Barat Daya	-	-	-	-
18. Nagekeo	-	-	-	-
19. Manggarai Timur	-	-	-	-
20. Sabu Raijua	Tardamu	25,5	28,8	32,5
21. Malaka	-	-	-	-
<b>Kota / Municipality</b>				
1. Kota Kupang	Eltari	25,5	27,7	32,4
	Lasiana	24,4	28,0	33,0

Bersambung ke hal berikut / Continued to next page ...

Lanjutan Tabel/Continued Table 1.2.1

Kabupaten/Kota Regency/Municipality	Stasiun BMKG BMKG Station	Kelembaban/Humidity (%)		
		Minimum	Rata-rata Average	Maksimum Maximum
(1)	(2)	(6)	(7)	(8)
<b>Kabupaten / Regency</b>				
1. Sumba Barat	-	-	-	-
2. Sumba Timur	Mau Hau	-	79,0	-
3. Kupang	-	-	-	-
4. Timor Tengah Selatan	-	-	-	-
5. Timor Tengah Utara	-	-	-	-
6. Belu	-	-	-	-
7. Alor	Mali	-	77,0	-
8. Lembata	-	-	-	-
9. Flores Timur	Gewayantana	-	75,0	-
10. Sikka	Wai Oti	-	75,0	-
11. Ende	-	-	-	-
12. Ngada	-	-	-	-
13. Manggarai	Satar Taci	-	87,0	-
14. Rote Ndao	Lekunik	-	81,0	-
15. Manggarai Barat	Komodo	-	80,0	-
16. Sumba Tengah	-	-	-	-
17. Sumba Barat Daya	-	-	-	-
18. Nagekeo	-	-	-	-
19. Manggarai Timur	-	-	-	-
20. Sabu Raijua	Tardamu	-	76,0	-
21. Malaka	-	-	-	-
<b>Kota / Municipality</b>				
1. Kota Kupang	Eltari	-	79,0	-
	Lasiana	-	77,0	-

Bersambung ke hal berikut / Continued to next page...

Lanjutan Tabel/Continued Table 1.2.1

Kabupaten/Kota Regency/Municipality	Stasiun BMKG BMKG Station	Kecepatan Angin (m/det) Wind Velocity (m/sec)		
		Minimum	Rata-rata Average	Maksimum Maximum
(1)	(2)	(9)	(10)	(11)
<b>Kabupaten / Regency</b>				
1. Sumba Barat	-	-	-	-
2. Sumba Timur	Mau Hau	-	8,0	18,0
3. Kupang	-	-	-	-
4. Timor Tengah Selatan	-	-	-	-
5. Timor Tengah Utara	-	-	-	-
6. Belu	-	-	-	-
7. Alor	Mali	-	4,0	11,0
8. Lembata	-	-	-	-
9. Flores Timur	Gewayantana	-	3,0	14,0
10. Sikka	Wai Oti	-	5,0	10,0
11. Ende	-	-	-	-
12. Ngada	-	-	-	-
13. Manggarai	Satar Taci	-	4,0	17,0
14. Rote Ndao	Lekunik	-	6,0	16,0
15. Manggarai Barat	Komodo	-	6,0	15,0
16. Sumba Tengah	-	-	-	-
17. Sumba Barat Daya	-	-	-	-
18. Nagekeo	-	-	-	-
19. Manggarai Timur	-	-	-	-
20. Sabu Raijua	Tardamu	-	9,0	13,0
21. Malaka	-	-	-	-
<b>Kota / Municipality</b>				
1. Kota Kupang	Eltari	-	7,0	19,0
	Lasiana	-	5,0	25,0

Bersambung ke hal berikut / Continued to next page...

Lanjutan Tabel/Continued Table 1.2.1

Kabupaten/Kota Regency/Municipality	Stasiun BMKG BMKG Station	Tekanan Udara Atmospheric Pressure (mb)		
		Minimum	Rata-rata Average	Maksimum Maximum
(1)	(2)	(12)	(13)	(14)
<b>Kabupaten / Regency</b>				
1. Sumba Barat	-	-	-	-
2. Sumba Timur	Mau Hau	-	1010,6	-
3. Kupang	-	-	-	-
4. Timor Tengah Selatan	-	-	-	-
5. Timor Tengah Utara	-	-	-	-
6. Belu	-	-	-	-
7. Alor	Mali	-	1011,6	-
8. Lembata	-	-	-	-
9. Flores Timur	Gewayantana	-	1009,9	-
10. Sikka	Wai Oti	-	1011,9	-
11. Ende	-	-	-	-
12. Ngada	-	-	-	-
13. Manggarai	Satar Taci	-	910,7	-
14. Rote Ndao	Lekunik	-	1016,2	-
15. Manggarai Barat	Komodo	-	1003,3	-
16. Sumba Tengah	-	-	-	-
17. Sumba Barat Daya	-	-	-	-
18. Nagekeo	-	-	-	-
19. Manggarai Timur	-	-	-	-
20. Sabu Raijua	Tardamu	-	1011,2	-
21. Malaka	-	-	-	-
<b>Kota / Municipality</b>				
1. Kota Kupang	Eltari	-	1000,2	-
	Lasiana	-	1009	-

Bersambung ke hal berikut / Continued to next page ...

Lanjutan Tabel/Continued Table 1.2.1

<b>Kabupaten/Kota Regency/Municipality</b>	<b>Stasiun BMKG BMKG Station</b>	<b>Jumlah Curah Hujan Number of Precipitation (mm)</b>	<b>Jumlah Hari Hujan (hari) Number of Rainy Days (day)</b>	<b>Penyinaran Matahari Duration of Sunshine (%)</b>
(1)	(2)	(15)	(16)	(17)
<b>Kabupaten / Regency</b>				
1. Sumba Barat	-	-	-	-
2. Sumba Timur	Mau Hau	945	73	85
3. Kupang	-	-	-	-
4. Timor Tengah Selatan	-	-	-	-
5. Timor Tengah Utara	-	-	-	-
6. Belu	-	-	-	-
7. Alor	Mali	1121	94	80
8. Lembata	-	-	-	-
9. Flores Timur	Gewayantana	1168	91	77
10. Sikka	Wai Oti	897	90	95
11. Ende	-	-	-	-
12. Ngada	-	-	-	-
13. Manggarai	Satar Taci	4125	200	74
14. Rote Ndao	Lekunik	1459	97	82
15. Manggarai Barat	Komodo	1408	103	85
16. Sumba Tengah	-	-	-	-
17. Sumba Barat Daya	-	-	-	-
18. Nagekeo	-	-	-	-
19. Manggarai Timur	-	-	-	-
20. Sabu Raijua	Tardamu	939	76	87
21. Malaka	-	-	-	-
<b>Kota / Municipality</b>				
1. Kota Kupang	Eltari	1211	92	80
	Lasiana	1242	91	83

Sumber: Badan Meteorologi, Klimatologi dan Geofisika, Stasiun Klimatologi Kupang  
 Source: Meteorological, Climatological and Geophysical, Climatology Station of Kupang



**Tabel**  
**Table** 1.2.2

**Suhu Udara (°C) Maksimum, Minimum dan Rata-rata  
Menurut Bulan di Kota Kupang, 2019-2020  
The Maximum, Minimum, and Average of Temperature (°C)  
by Month in Kupang Municipality, 2019-2020**

Bulan Month	Suhu(°C)/Temperature (°C)					
	Maksimum Maximum		Minimum Minimum		Rata-Rata Average	
	2019	2020	2019	2020	2019	2020
(1)	(2)	(3)	(4)	(5)	(6)	(7)
Januari / January	31,0	31,7	24,8	25,9	27,6	28,4
Februari / February	31,4	31,9	25,1	25,6	28,0	28,3
Maret / March	31,7	32	24,2	24,7	27,4	27,7
April / April	32,7	32,8	24,0	24,4	27,9	27,9
Mei / May	33,1	32,8	23,6	25	27,6	27,9
Juni / June	32,0	33,2	22,6	23,8	26,5	27,5
Juli / July	32,5	32,7	21,5	22,7	25,9	26,6
Agustus / August	32,0	33,2	21,7	21,5	25,7	26,4
September / September	32,1	34,7	21,6	23,4	26,1	28,5
Oktober / October	32,4	34,3	24,6	24,4	27,4	29
November / November	33,6	34,5	24,4	25,6	29,2	30,1
Desember / December	33,1	31,7	25,7	25,2	29,2	28,2

Sumber: Badan Meteorologi, Klimatologi dan Geofisika, Stasiun Klimatologi Kupang  
Source: Meteorological, Climatological and Geophysical, Climatology Station of Kupang

**Tabel**  
**Table** 1.2.3

**Rata-Rata Tekanan Udara (mb), Rata-rata Kelembaban Udara (%) dan Rata-rata Penyinaran Matahari (%) Menurut Bulan di Kota Kupang, 2019-2020**  
***The Average Air Pressure (mb), The Average of Relative Humidity (%) and The Average Duration of Sunshine (%) by Month in Kupang Municipality, 2019-2020***

Bulan Month	Tekanan Udara Air Pressure		Kelembaban Udara Humidity		Penyinaran Matahari Duration of Sunshine	
	2019	2020	2019	2020	2019	2020
(1)	(2)	(3)	(4)	(5)	(6)	(7)
Januari / January	1009,3	1006,9	88	85	44	65
Februari / February	1011,2	1008	86	85	80	69
Maret / March	1009,8	1008,3	86	86	67	70
April / April	1010,8	1009,2	80	82	72	89
Mei / May	1012,2	1009,6	74	77	90	76
Juni / June	1013,1	1010,4	71	72	87	98
Juli / July	1014,0	1010,2	68	70	97	97
Agustus / August	1014,5	1010,7	69	71	96	98
September / September	1015,1	1009,9	69	66	100	96
Oktober / October	1012,3	1008,8	71	71	98	89
November / November	1011,0	1010,4	74	73	97	90
Desember / December	1007,6	1005,6	81	83	82	62

Sumber: Badan Meteorologi, Klimatologi dan Geofisika, Stasiun Klimatologi Kupang  
Source: Meteorological, Climatological and Geophysical, Climatology Station of Kupang

**Tabel 1.2.4** Kecepatan Rata-rata dan Maksimum Angin Menurut Bulan di Kota Kupang (knot), 2019-2020  
**The Average and Maximum of Wind Velocity by Month in Kupang Municipality (knot), 2019-2020**

Bulan Month	Rata-Rata Average		Maksimum Maximum	
	2019	2020	2019	2020
(1)	(2)	(3)	(4)	(5)
Januari / January	4,7	4	25,0	13,0
Februari / February	4,1	3	14,0	11,0
Maret / March	3,8	3	18,0	14,0
April / April	3,6	9	21,0	25,0
Mei / May	5,3	6	27,0	13,0
Juni / June	3,2	6	22,0	19,0
Juli / July	6,0	7	25,0	16,0
Agustus / August	6,0	5	25,0	17,0
September / September	5,6	6	24,0	17,0
Oktober / October	4,2	4	19,0	11,0
November / November	4,0	3	15,0	10,0
Desember / December	3,5	6	18,0	7,0

Sumber: Badan Meteorologi, Klimatologi dan Geofisika, Stasiun Klimatologi Kupang  
 Source: Meteorological, Climatological and Geophysical, Climatology Station of Kupang

**Tabel**  
**Table** 1.2.5

**Kecepatan Rata-rata dan Maksimum Angin Menurut Bulan  
di Kota Kupang (m/det), 2019-2020**  
*The Average and Maximum of Wind Velocity by Month in  
Kupang Municipality (m/sec), 2019-2020*

Bulan Month	Curah Hujan (mm) Total Precipitation		Banyaknya Hari Hujan Number of Rainy Days	
	2019	2020	2019	2020
(1)	(2)	(3)	(4)	(5)
Januari / January	412,0	273,0	23	19
Februari / February	134,0	226,0	11	15
Maret / March	203,0	247,0	19	13
April / April	30,0	91,0	6	7
Mei / May	18,6	24,0	2	4
Juni / June	2,0	-	1	-
Juli / July	0,0	-	-	-
Agustus / August	6,0	-	1	-
September / September	-	-	-	-
Oktober / October	13,0	36,0	1	7
November / November	17,0	38,0	2	8
Desember / December	179,0	308,0	12	18

Sumber: Badan Meteorologi, Klimatologi dan Geofisika, Stasiun Klimatologi Kupang  
Source: Meteorological, Climatological and Geophysical, Climatology Station of Kupang

**Tabel**  
**Table 1.2.6****Jumlah Curah Hujan (mm) Menurut Kabupaten/Kota dan Bulan di Provinsi Nusa Tenggara Timur, 2020**  
**Total Precipitation (mm) by Regency/Municipality and Month in Nusa Tenggara Timur Province, 2020**

<b>Kabupaten/Kota</b> <b>Regency/Municipality</b>	<b>Januari</b> <b>January</b>	<b>Februari</b> <b>February</b>	<b>Maret</b> <b>March</b>	<b>April</b> <b>April</b>
(1)	(2)	(3)	(4)	(5)
<b>Kabupaten / Regency</b>				
1. Sumba Barat	193,0	190,0	196,0	261,0
2. Sumba Timur	165,4	274,0	124,0	104,3
3. Kupang	230,6	124,4	123,4	39,5
4. Timor Tengah Selatan	165,5	217,0	219,0	250,0
5. Timor Tengah Utara	122,0	119,0	82,0	4,0
6. Belu	105,5	119,3	93,2	128,6
7. Alor	204,4	154,4	142,8	76,8
8. Lembata	55,0	66,0	98,0	70,0
9. Flores Timur	298,6	192,6	102,3	78,2
10. Sikka	80,7	101,0	79,8	112,0
11. Ende	77,7	179,4	172,8	101,9
12. Ngada	189,0	633,0	404,0	242,0
13. Manggarai	537,4	471,6	459,8	531,2
14. Rote Ndao	362,7	260,3	266,5	49,7
15. Manggarai Barat	176,8	273,0	179,0	82,5
16. Sumba Tengah	....	....	....	....
17. Sumba Barat Daya	207,7	211,4	156,7	75,3
18. Nagekeo	114,5	197,0	62,0	97,0
19. Manggarai Timur	204,9	186,6	194,1	72,1
20. Sabu Raijua	162,8	82,2	86,2	43,0
21. Malaka	198,00	222,00	257,00	56,00
<b>Kota / Municipality</b>				
1. Kota Kupang	272,5	225,7	247,3	91,0

Bersambung ke hal berikut / *Continued to next page...*

Lanjutan Tabel/Continued Table 1.2.6

<b>Kabupaten/Kota Regency/Municipality</b>		<b>Mei May</b>	<b>Juni June</b>	<b>Juli July</b>	<b>Agustus August</b>
(1)		(6)	(7)	(8)	(9)
<b>Kabupaten / Regency</b>					
1.	Sumba Barat	253,0	12,0	1,0	19,0
2.	Sumba Timur	113,8	-	-	-
3.	Kupang	16,0	6,5	-	-
4.	Timor Tengah Selatan	190,5	29,0	19,0	-
5.	Timor Tengah Utara	60,0	21,0	-	-
6.	Belu	44,5	-	-	-
7.	Alor	132,5	1,0	-	-
8.	Lembata	65,0	-	-	-
9.	Flores Timur	149,6	-	1,0	-
10.	Sikka	154,4	24,1	-	-
11.	Ende	77,6	27,1	3,4	13,1
12.	Ngada	186,0	22,0	10,0	37,0
13.	Manggarai	205,0	55,8	63,8	88,0
14.	Rote Ndao	64,8	-	2,4	-
15.	Manggarai Barat	127,7	29,9	-	-
16.	Sumba Tengah	....	....	....	....
17.	Sumba Barat Daya	106,1	1,5	-	3,2
18.	Nagekeo	113,5	27,0	12,5	-
19.	Manggarai Timur	49,8	61,1	10,7	-
20.	Sabu Raijua	29,6	3,4	-	-
21.	Malaka	449,0	88,0	76,0	6,0
<b>Kota / Municipality</b>					
1.	Kota Kupang	24,2	0,3	-	-

Bersambung ke hal berikut / Continued to next page...

Lanjutan Tabel/Continued Table 1.2.6

Kabupaten/Kota Regency/Municipality		September September	Oktober October	November November	Desember December
(1)		(10)	(11)	(12)	(13)
<b>Kabupaten / Regency</b>					
1.	Sumba Barat	22,0	290,0	321,0	168,0
2.	Sumba Timur	-	-	21,1	142,3
3.	Kupang	-	16,6	88,5	286,9
4.	Timor Tengah Selatan	-	51,0	102,5	534,5
5.	Timor Tengah Utara	-	-	-	98,0
6.	Belu	-	73,1	115,7	294,4
7.	Alor	-	20,2	53,2	335,5
8.	Lembata	-	36,0	67,0	218,0
9.	Flores Timur	-	10,8	21,6	313,6
10.	Sikka	1,5	71,0	54,5	218,0
11.	Ende	18,0	205,9	156,5	265,0
12.	Ngada	35,0	157,0	251,0	463,0
13.	Manggarai	168,3	416,9	520,2	607,4
14.	Rote Ndao	-	9,5	54,1	388,5
15.	Manggarai Barat	37,9	93,1	122,3	285,3
16.	Sumba Tengah	.....	.....	.....	.....
17.	Sumba Barat Daya	31,3	25,5	128,0	220,6
18.	Nagekeo	-	5,0	145,0	160,2
19.	Manggarai Timur	1,5	444,8	216,9	369,8
20.	Sabu Raijua	-	9,5	61,5	461,2
21.	Malaka	20,0	19,0	13,0	132,0
<b>Kota / Municipality</b>					
1.	Kota Kupang	-	35,5	38,3	307,6

Catatan: - : tidak ada hari hujan / no rainy days

0 : terjadi hujan tapi tidak terukur / data are not measured

... : data tidak tersedia / data were not available

Sumber: Badan Meteorologi, Klimatologi dan Geofisika, Stasiun Klimatologi Kupang

Source: Meteorological, Climatological and Geophysical, Climatology Station of Kupang

**Tabel**  
**Table** 1.2.7

**Banyaknya Hari Hujan Menurut Kabupaten/Kota dan Bulan di Provinsi Nusa Tenggara Timur, 2020**  
**Number of Rainy Days by Regency/Municipality and Month in Nusa Tenggara Timur Province, 2020**

<b>Kabupaten/Kota</b> <b>Regency/Municipality</b>	<b>Januari</b> <b>January</b>	<b>Februari</b> <b>February</b>	<b>Maret</b> <b>March</b>	<b>April</b> <b>April</b>
(1)	(2)	(3)	(4)	(5)
<b>Kabupaten / Regency</b>				
1. Sumba Barat	12	13	12	15
2. Sumba Timur	11	16	16	7
3. Kupang	17	10	13	7
4. Timor Tengah Selatan	10	9	13	11
5. Timor Tengah Utara	9	10	7	1
6. Belu	13	13	15	11
7. Alor	18	17	15	7
8. Lembata	7	15	14	6
9. Flores Timur	15	17	12	7
10. Sikka	11	15	14	7
11. Ende	8	16	15	10
12. Ngada	15	21	17	13
13. Manggarai	21	20	28	25
14. Rote Ndao	19	15	19	8
15. Manggarai Barat	11	13	14	9
16. Sumba Tengah	....	....	....	....
17. Sumba Barat Daya	12	15	15	8
18. Nagekeo	7	12	11	7
19. Manggarai Timur	21	19	18	10
20. Sabu Raijua	13	11	14	5
21. Malaka	13	15	16	8
<b>Kota / Municipality</b>				
1. Kota Kupang	19	15	13	7

Bersambung ke hal berikut / Continued to next page...



Lanjutan Tabel/Continued Table 1.2.7

<b>Kabupaten/Kota Regency/Municipality</b>		<b>Mei May</b>	<b>Juni June</b>	<b>Juli July</b>	<b>Agustus August</b>
(1)		(6)	(7)	(8)	(9)
<b>Kabupaten / Regency</b>					
1.	Sumba Barat	253,0	12,0	1,0	19,0
2.	Sumba Timur	113,8	-	-	-
3.	Kupang	16,0	6,5	-	-
4.	Timor Tengah Selatan	190,5	29,0	19,0	-
5.	Timor Tengah Utara	60,0	21,0	-	-
6.	Belu	44,5	-	-	-
7.	Alor	132,5	1,0	-	-
8.	Lembata	65,0	-	-	-
9.	Flores Timur	149,6	-	1,0	-
10.	Sikka	154,4	24,1	-	-
11.	Ende	77,6	27,1	3,4	13,1
12.	Ngada	186,0	22,0	10,0	37,0
13.	Manggarai	205,0	55,8	63,8	88,0
14.	Rote Ndao	64,8	-	2,4	-
15.	Manggarai Barat	127,7	29,9	-	-
16.	Sumba Tengah	....	....	....	....
17.	Sumba Barat Daya	106,1	1,5	-	3,2
18.	Nagekeo	113,5	27,0	12,5	-
19.	Manggarai Timur	49,8	61,1	10,7	-
20.	Sabu Raijua	29,6	3,4	-	-
21.	Malaka	449,0	88,0	76,0	6,0
<b>Kota / Municipality</b>					
1.	Kota Kupang	24,2	0,3	-	-

Bersambung ke hal berikut / Continued to next page ...

Lanjutan Tabel/Continued Table 1.2.7

Kabupaten/Kota Regency/Municipality		September September	Oktober October	November November	Desember December
(1)		(10)	(11)	(12)	(13)
<b>Kabupaten / Regency</b>					
1.	Sumba Barat	6	19	23	15
2.	Sumba Timur	-	-	7	13
3.	Kupang	-	5	6	18
4.	Timor Tengah Selatan	-	4	2	13
5.	Timor Tengah Utara	-	-	-	6
6.	Belu	-	9	9	22
7.	Alor	-	3	4	18
8.	Lembata	-	8	5	8
9.	Flores Timur	-	4	3	23
10.	Sikka	1	8	8	15
11.	Ende	3	12	10	16
12.	Ngada	2	7	14	22
13.	Manggarai	10	22	21	24
14.	Rote Ndao	-	2	4	19
15.	Manggarai Barat	4	12	10	18
16.	Sumba Tengah	....	....	....	....
17.	Sumba Barat Daya	2	6	5	20
18.	Nagekeo	-	1	7	15
19.	Manggarai Timur	1	21	21	21
20.	Sabu Raijua	0	3	6	16
21.	Malaka	1	4	3	15
<b>Kota / Municipality</b>					
1.	Kota Kupang	-	7	8	18

Catatan: - : tidak ada hari hujan / *no rainy days*  
 0 : terjadi hujan tapi tidak terukur / *data are not measured*  
 ... : data tidak tersedia / *data were not available*

Sumber: Badan Meteorologi, Klimatologi dan Geofisika, Stasiun Klimatologi Kupang  
 Source: *Meteorological, Climatological and Geophysical, Climatology Station of Kupang*



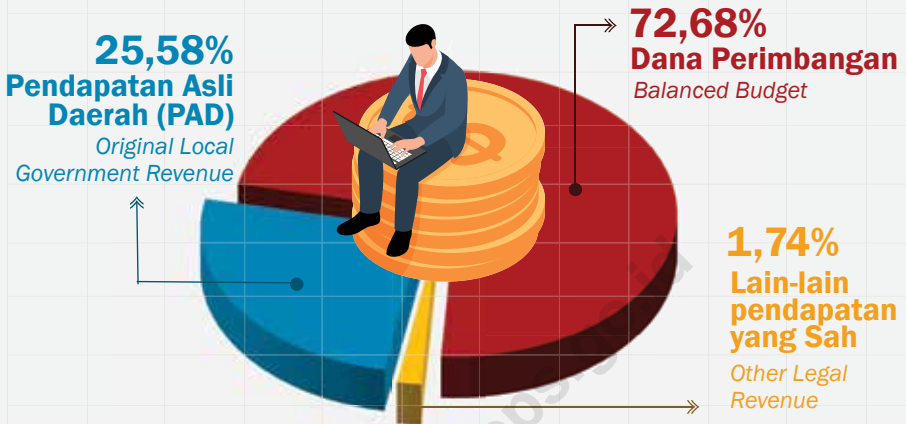

## SUMBER PENDAPATAN DAERAH PEMERINTAH PROVINSI NTT, 2020

Sources of Local Government Revenue of Provincial Government of NTT in 2020

“Realisasi total pendapatan dan pengeluaran pemerintah provinsi NTT dari tahun 2018-2020 mengalami peningkatan”

“Realization of the NTT Provincial government’s total revenue and expenditures during 2018-2020 continued to increase”



## PERKEMBANGAN REALISASI PENDAPATAN DAN PENGELUARAN PEMERINTAH PROVINSI NTT, 2020

The Growth of Actual Revenue and Actual Expenditure of Provincial Government of NTT in 2020



**PENJELASAN TEKNIS****TECHNICAL NOTES**

1. Secara administrasi, sejak tahun 1999 (Undang-undang Nomor 22 tahun 1999) telah terjadi pemekaran sejumlah kabupaten di NTT seiring dengan tuntutan otonomi daerah, yaitu:
    - Kabupaten Lembata dimekarkan dari kabupaten Flores Timur pada 12 Oktober 1999
    - Kabupaten Rote Ndao dimekarkan dari kabupaten Kupang pada 10 April 2002
    - Kabupaten Mangarai Barat dimekarkan dari kabupaten Manggarai pada 17 Juli 2003
    - Kabupaten Nagekeo dimekarkan dari kabupaten Ngada pada 22 Mei 2007
    - Kabupaten Sumba Barat Daya dimekarkan dari kabupaten Sumba Barat pada 22 Mei 2007
    - Kabupaten Sumba Tengah dimekarkan dari kabupaten Sumba Barat pada 22 Mei 2007
    - Kabupaten Mangarai Timur dimekarkan dari kabupaten Manggarai pada 17 Juli 2007
    - Kabupaten Sabu Raijua dimekarkan dari kabupaten Kupang pada 29 Oktober 2008
    - Kabupaten Malaka dimekarkan dari Kabupaten Belu pada 11 Januari 2013.
  2. Pemerintah Daerah adalah Pimpinan Daerah dan Dewan Perwakilan Rakyat Daerah (DPRD). Pimpinan Daerah bertanggung
1. *Since 1999 (Law No. 22/1999), several regencies in NTT had split in line with the implementation of regional autonomy:*
    - *Lembata was split from Flores Timur on October 12th 1999*
    - *Rote Ndao was split from Kupang on April 10th 2002*
    - *Manggarai Barat was split from Manggarai on July 17th 2003*
    - *Nagekeo was split from Ngada on May 22nd 2007*
    - *Sumba Barat Daya was split from Sumba Barat on May 22nd 2007*
    - *Sumba Tengah was split from Sumba Barat on May 22nd 2007*
    - *Manggarai Timur was split from Manggarai on July 17th 2007*
    - *Sabu Raijua was split from Kupang on October 29th 2008*
    - *Malaka was split from Belu on January 11th 2013.*
  2. *Regional Government consists of Head of Region and Parliament. Head of Region has responsibility in executive while Parliament*

jawab sebagai eksekutif dan DPRD bertanggung jawab sebagai legeslatif. Provinsi NTT dipimpin oleh seorang Gubernur yang ditentukan berdasarkan pemilihan umum setiap 5 tahun sekali. Ibukota provinsi NTT adalah Kota Kupang.

*has responsibility in legislative. The Provincial level is governed by a governor appointed by general election every 5 year. The current provincial capital is Kupang Municipality.*

3. Untuk melaksanakan tugasnya, dalam merumuskan kebijakan penyelenggaraan pemerintahan dan pembangunan, serta pelayanan masyarakat terdapat unsur pembantu Pimpinan Pemerintah Daerah yaitu Sekretaris Daerah (Setda) dan Lembaga Teknis Daerah seperti Dinas-Dinas, Badan-Badan, dan Kantor-Kantor.
4. Dalam perencanaan anggaran dan belanja negara, pemerintah menganut prinsip anggaran berimbang dan dinamis. Berimbang berarti harus diusahakan agar ada keseimbangan antara penerimaan dan pengeluaran. Sedangkan prinsip dinamis berarti makin meningkatnya jumlah anggaran dan tabungan pemerintah, sehingga kemampuan dalam daerah bertambah dan ketergantungan pada bantuan keuangan dari luar daerah semakin berkurang.
5. Koperasi adalah badan usaha yang beranggotakan orang

3. *The Regional Secretariat and Regional Technical Institutions (Services, Boards, and Offices) obligated to assist the executive to implement of plan and job program of regional development, and public services.*
4. *The government policy in terms of public finance was reflected on State Budget, based on dynamic and balance principal. Balanced principal means the there should be the balance between revenue and expense. While dynamic principal means as number of national budget and saving increase, government ability particularly in terms of finance also increases and the dependency to other sources decreases.*
5. *Cooperative is an establishment that its members are people or*

seorang atau badan hukum koperasi dengan melandaskan kegiatannya berdasarkan prinsip koperasi sekaligus sebagai gerakan ekonomi rakyat yang berdasar atas asas kekeluargaan.

*establishments with legal status of cooperative and its activities based or people economic movement.*

<https://ntt.bps.go.id>



**ULASAN****DESCRIPTION****Wilayah Administratif**

Provinsi NTT merupakan provinsi dengan pemekaran wilayah administrasi yang tinggi dari tahun ke tahun seperti dijelaskan pada penjelasan teknis. Begitu juga perubahan pada tingkat kecamatan dan desa/kelurahan. Tahun 2020, jumlah kecamatan adalah 309 kecamatan, jumlah desa dan kelurahan sebanyak 3.353.

**Pegawai Negeri Sipil**

Pada tahun 2019, ada sebanyak 10.586 NS yang bertugas di lingkup pemerintah Provinsi dan Kabupaten/Kota Se-Nusa Tenggara Timur. Data ini tidak termasuk jumlah PNS yang bekerja di Instansi vertikal seperti BPS dan lembaga non kementerian lainnya.

Kualitas PNS di wilayah NTT bisa terukur melalui tingkat pendidikan yang ditamatkan. Menurut data tahun 2019, ada sekitar 28 persen PNS di NTT yang menamatkan pendidikan Sekolah Menengah Atas (SMA) dan dibawahnya.

**Administrative Area**

*NTT Province experienced numbers of administrative area division over years as explained in the technical notes. The divisions are also in district and village/administrative village levels. In 2020, NTT province consisted of 309 sub-districts, 3.353 villages and administrative villages.*

**Civil Servant**

*In 2019, there were 106.586 civil servants who worked in provincial and district level offices throughout NTT region. These excluded the civil servants who worked in vertical institution such as BPS-Statistics Indonesia and others.*

*The quality of the civil servants in NTT region could be potrayed from the level of education which they obtained. According to the 2019 data, there were about 28 percent of the total civil servants who only obtained Senior High School certificated and below.*

## 2.1 WILAYAH ADMINISTRATIF ADMINISTRATIVE AREA

**Tabel** 2.1.1 **Jumlah Kecamatan Menurut Kabupaten/Kota di Provinsi Nusa Tenggara Timur, 2016-2020**  
**Table** 2.1.1 **Number of Sub Districts by Regency/Municipality in Nusa Tenggara Timur Province, 2016-2020**

<b>Kabupaten/Kota</b> <b>Regency/Municipality</b>	<b>2016</b>	<b>2017</b>	<b>2018</b>	<b>2019</b>	<b>2020</b>
(1)	(2)	(3)	(4)	(5)	(6)
<b>Kabupaten / Regency</b>					
1. Sumba Barat	6	6	6	6	6
2. Sumba Timur	22	22	22	22	22
3. Kupang	24	24	24	24	24
4. Timor Tengah Selatan	32	32	32	32	32
5. Timor Tengah Utara	24	24	24	24	24
6. Belu	12	12	12	12	12
7. Alor	17	17	17	17	17
8. Lembata	9	9	9	9	9
9. Flores Timur	19	19	19	19	19
10. Sikka	21	21	21	21	21
11. Ende	21	21	21	21	21
12. Ngada	12	12	12	12	12
13. Manggarai	12	12	12	12	12
14. Rote Ndao	10	10	10	10	10
15. Manggarai Barat	10	10	12	12	12
16. Sumba Tengah	5	5	5	5	6
17. Sumba Barat Daya	11	11	11	11	11
18. Nagekeo	7	7	7	7	7
19. Manggarai Timur	9	9	9	9	9
20. Sabu Raijua	6	6	6	6	6
21. Malaka	12	12	12	12	12
<b>Kota / Municipality</b>					
1. Kota Kupang	6	6	6	6	6
<b>Nusa Tenggara Timur</b>	<b>307</b>	<b>307</b>	<b>309</b>	<b>309</b>	<b>310</b>

Sumber/Source: Peraturan Kepala Badan Pusat Statistik Nomor 3 Tahun 2019 Tanggal 6 Mei 2019 tentang Perubahan Atas Peraturan Kepala Badan Pusat Statistik Nomor 90 Tahun 2018 tentang Kode dan Nama Wilayah Kerja Statistik Tahun 2018  
*Chief Statistician Regulation Number 3/2019, May 6 2019, as a revision of Chief Statistician Regulation Number 90 of 2018 on Code and Name of Regional Level of Data Collection.*

**Tabel**  
**Table** 2.1.2**Jumlah Desa<sup>1</sup>/Kelurahan Menurut Kabupaten/Kota di  
Provinsi Nusa Tenggara Timur, 2016-2020**  
**Number of Villages<sup>1</sup> by Regency/Municipality in Nusa  
Tenggara Timur Province, 2016-2020**

<b>Kabupaten/Kota</b> <b>Regency/Municipality</b>	<b>2016</b>	<b>2017</b>	<b>2018</b>	<b>2019</b>	<b>2020</b>
(1)	(2)	(3)	(4)	(5)	(6)
<b>Kabupaten / Regency</b>					
1. Sumba Barat	74	74	74	74	74
2. Sumba Timur	156	156	156	156	156
3. Kupang	177	177	177	177	177
4. Timor Tengah Selatan	278	278	278	278	278
5. Timor Tengah Utara	193	193	193	193	193
6. Belu	81	81	81	81	81
7. Alor	175	175	175	175	175
8. Lembata	151	151	151	151	151
9. Flores Timur	250	250	250	250	250
10. Sikka	160	160	160	160	160
11. Ende	278	278	278	278	278
12. Ngada	151	151	151	151	151
13. Manggarai	171	171	171	171	171
14. Rote Ndao	89	89	119	119	119
15. Manggarai Barat	169	169	169	169	169
16. Sumba Tengah	65	65	65	65	65
17. Sumba Barat Daya	131	175	175	175	175
18. Nagekeo	113	113	113	113	113
19. Manggarai Timur	176	176	176	176	176
20. Sabu Raijua	63	63	63	63	63
21. Malaka	127	127	127	127	127
<b>Kota / Municipality</b>					
1. Kota Kupang	51	51	51	51	51
<b>Nusa Tenggara Timur</b>	<b>3 279</b>	<b>3 323</b>	<b>3 353</b>	<b>3 353</b>	<b>3 353</b>

Catatan/Note: <sup>1</sup>Termasuk Unit Permukiman Transmigrasi (UPT)/Include Transmigration Settlement Unit

Sumber/Source: Peraturan Kepala Badan Pusat Statistik Nomor 3 Tahun 2019 Tanggal 6 Mei 2019 tentang Perubahan Atas Peraturan Kepala Badan Pusat Statistik Nomor 90 Tahun 2018 tentang Kode dan Nama Wilayah Kerja Statistik Tahun 2018  
Chief Statistician Regulation Number 3/2019, May 6 2019, as a revision of Chief Statistician Regulation Number 90 of 2018 on Code and Name of Regional Level of Data Collection.

## 2.2 DEWAN PERWAKILAN RAKYAT DAERAH REGIONAL HOUSE OF REPRESENTATIVES

**Tabel 2.2.1** Jumlah Anggota Dewan Perwakilan Rakyat Daerah (DPRD) Menurut Partai Politik dan Jenis Kelamin di Provinsi Nusa Tenggara Timur, 2020  
*Number of Provincial-Level Regional House of Representatives's Members by Political Parties and Sex in Nusa Tenggara Timur Province, 2020*

Partai Politik <i>Political Party</i>	Laki-laki <i>Male</i>	Perempuan <i>Female</i>	Jumlah <i>Total</i>
(1)	(2)	(3)	(4)
1. Partai Golongan Karya (Golkar)	9	1	10
2. Partai Demokrasi Indonesia Perjuangan (PDI-P)	8	2	10
3. Partai Nasional Demokrat (Nasdem)	8	1	9
4. Partai Kebangkitan Bangsa (PKB)	4	3	7
5. Partai Gerakan Indonesia Raya (Gerindra)	6	-	6
6. Partai Amanat Nasional (PAN)	3	3	6
7. Partai Persatuan Indonesia (PERINDO)	4	2	6
8. Partai Hati Nurani Rakyat (Hanura)	5	-	5
9. Partai Demokrat	3	1	4
10. Partai Persatuan Pembangunan (PPP)	1	-	1
11. Partai Solidaritas Indonesia (PSI)	1	-	1
<b>Jumlah/Total</b>	<b>52</b>	<b>13</b>	<b>65</b>

Catatan/Note: <sup>1</sup>Level Provinsi/<sup>1</sup>Provincial Level

Sumber/Source: Sekretariat DPRD Provinsi Nusa Tenggara Timur/ Provincial Parliament Secretariat of Nusa Tenggara Timur

**Tabel**  
**Table 2.2.2**

**Jumlah Anggota DPRD Menurut Kabupaten/Kota dan Jenis Kelamin di Provinsi Nusa Tenggara Timur, 2020**  
**Number of District Level Regional House of Representatives's Members by Regency/Municipality and Sex in Nusa Tenggara Timur Province, 2020**

Kabupaten/Kota Regency/Municipality		Laki-laki Male	Perempuan Female	Laki-laki+ Perempuan Male+Female
(1)		(2)	(3)	(4)
<b>Kabupaten / Regency</b>				
1.	Sumba Barat	23	2	25
2.	Sumba Timur	27	3	30
3.	Kupang	34	6	40
4.	Timor Tengah Selatan	36	4	40
5.	Timor Tengah Utara	30	0	30
6.	Belu	23	7	30
7.	Alor	28	2	30
8.	Lembata	25	0	25
9.	Flores Timur	29	1	30
10.	Sikka	30	5	35
11.	Ende	27	3	30
12.	Ngada	24	1	25
13.	Manggarai	31	4	35
14.	Rote Ndao	25	0	25
15.	Manggarai Barat	28	2	30
16.	Sumba Tengah	20	0	20
17.	Sumba Barat Daya	31	4	35
18.	Nagekeo	25	0	25
19.	Manggarai Timur	29	1	30
20.	Sabu Raijua	18	2	20
21.	Malaka	22	3	25
<b>Kota / Municipality</b>				
1.	Kota Kupang	32	8	40
Provinsi Nusa Tenggara Timur Nusa Tenggara Timur Province		52	13	65
<b>Jumlah/Total</b>		<b>649</b>	<b>71</b>	<b>720</b>

Sumber/Source: KPU Provinsi Nusa Tenggara Timur/ The General Election Commission of Nusa Tenggara Timur Province

**Tabel**  
**Table** 2.2.3

**Jumlah Anggota DPRD Menurut Tingkat Pendidikan dan Jenis Kelamin di Provinsi Nusa Tenggara Timur 2020**  
**Number of Provincial-Level Regional House of Representatives's Members by Level of Education and Sex in Nusa Tenggara Timur Province, 2020**

	<b>Tingkat Pendidikan</b> <b>Level Education</b>	<b>Laki-laki</b> <b>Male</b>	<b>Perempuan</b> <b>Female</b>	<b>Jumlah</b> <b>Total</b>
	(1)	(2)	(3)	(4)
1.	SLTA/ <i>Senior High School</i>	1	-	1
2.	D-I/ <i>Diploma I</i>	-	-	-
3.	D-II/ <i>Diploma II</i>	-	-	-
4.	D-III/ <i>Diploma III</i>	1	1	2
5.	D-IV/ <i>Diploma IV</i>	-	-	-
6.	S1/ <i>Strata I</i>	32	10	42
7.	S2/ <i>Strata II</i>	18	1	19
8.	S3/ <i>Strata III</i>	-	1	1
<b>Jumlah/Total</b>		<b>52</b>	<b>13</b>	<b>65</b>

Catatan/Note: <sup>1</sup>Level Provinsi/ <sup>1</sup>Provincial Level

Sumber/Source: Sekretariat DPRD Provinsi Nusa Tenggara Timur/ *Provincial Parliament Secretariat of Nusa Tenggara Timur*

**Tabel** 2.2.4 **Jumlah Keputusan DPRD Provinsi Nusa Tenggara Timur, 2016-2020**  
**Table** **Number of Provincial-Level Regional House of Representatives's Members' Decisions, 2016-2020**

Uraian Description		2016	2017	2018	2019	2020
(1)		(2)	(3)	(4)	(5)	(6)
1.	Peraturan Daerah/ <i>Local Regulation</i>	16	15	11	12	17
2.	Keputusan Dewan/ <i>Representative Decision</i>	19	27	30	12	15
3.	Keputusan Pimpinan/ <i>Leader Decision</i>	33	27	30	13	20
4.	Keputusan Badan Musyawarah/ <i>Steering Comitee Decision</i>	9	13	15		18
5.	Lainnya/ <i>Others</i>	-	-	-	-	-
<b>Jumlah/Total</b>		<b>77</b>	<b>82</b>	<b>86</b>	<b>49</b>	<b>70</b>

Catatan/Note: <sup>1</sup>Level Provinsi/ <sup>1</sup>Provincial Level

Sumber/Source: Sekretariat DPRD Provinsi Nusa Tenggara Timur/ *Provincial Parliament Secretariat of Nusa Tenggara Timur*

**Tabel**  
**Table** 2.2.5

**Indeks Demokrasi Indonesia (IDI) Berdasarkan Aspek di  
Provinsi Nusa Tenggara Timur, 2011-2019**  
*Indonesia Democracy Index by Aspect in Nusa Tenggara  
Timur Province, 2011-2019*

<b>Uraian Description</b>	<b>2011</b>	<b>2012</b>	<b>2013</b>	<b>2014</b>	<b>2015</b>
(1)	(2)	(3)	(4)	(5)	(6)
1. Kebebasan Sipil/ <i>Civil Liberty</i>	96,76	91,06	95,59	85,92	93,12
2. Hak-Hak Politik/ <i>Political Rights</i>	47,56	50,89	58,83	65,13	71,69
3. Lembaga Demokrasi/ <i>Institution of Democracy</i>	80,97	84,15	72,24	53,12	70,73
<b>Jumlah/Total</b>	<b>72,34</b>	<b>72,62</b>	<b>73,29</b>	<b>68,81</b>	<b>78,47</b>

Bersambung ke hal berikut / *Continued to next page...*



Lanjutan Tabel/Continued Table 1.2.1

Uraian Description		2016	2017	2018	2019
(1)		(7)	(8)	(9)	(10)
1.	Kebebasan Sipil/ <i>Civil Liberty</i>	96,25	79,69	94,00	93,97
2.	Hak-Hak Politik/ <i>Political Rights</i>	81,68	69,75	71,85	78,58
3.	Lembaga Demokrasi/ <i>Institution of Democracy</i>	66,46	79,39	84,28	68,62
<b>Jumlah/Total</b>		<b>82,49</b>	<b>75,51</b>	<b>82,32</b>	<b>81,02</b>

Sumber/Source: BPS, Survei Indeks Demokrasi Indonesia/ *BPS-Statistics Indonesia, Indonesia Democracy Index Survey*

## 2.3 SUMBER DAYA MANUSIA HUMAN RESOURCES

**Tabel 2.3.1** Jumlah Pegawai Negeri Sipil (PNS<sup>1</sup>) Pemerintah Daerah (Provinsi dan Kabupaten/Kota) Menurut Jenis Kelamin di Provinsi Nusa Tenggara Timur, 2018-2019  
*Number of Provincial and District Level Civil Servants<sup>1</sup> by Regency/Municipality and Sex in Nusa Tenggara Timur Province, 2018-2019*

Kabupaten/Kota Regency/Municipality	2018		Jumlah Total
	Laki-laki Male	Perempuan Female	
(1)	(2)	(3)	(4)
<b>Kabupaten / Regency</b>			
1. Sumba Barat	1 180	1 222	2 402
2. Sumba Timur	2 419	2 382	4 801
3. Kupang	2 613	2 696	5 309
4. Timor Tengah Selatan	3 871	2 923	6 794
5. Timor Tengah Utara	2 734	2 410	5 144
6. Belu	1 987	1 973	3 960
7. Alor	2 705	2 168	4 873
8. Lembata	1 972	1 822	3 794
9. Flores Timur	2 372	2 633	5 005
10. Sikka	2 138	3 379	5 517
11. Ende	2 533	3 326	5 859
12. Ngada	1 412	2 055	3 467
13. Manggarai	2 448	2 156	4 604
14. Rote Ndao	1 688	1 391	3 079
15. Manggarai Barat	2 145	1 646	3 791
16. Sumba Tengah	930	986	1 916
17. Sumba Barat Daya	1 545	1 794	3 339
18. Nagekeo	1 169	2 047	3 216
19. Manggarai Timur	2 305	1 573	3 878
20. Sabu Raijua	711	823	1 534
21. Malaka	1 634	1 375	3 009
<b>Kota / Municipality</b>			
1. Kota Kupang	2 095	3 129	5 224
Provinsi Nusa Tenggara Timur <i>Nusa Tenggara Timur Province</i>	8 085	6 669	14 754
<b>Jumlah/Total</b>	<b>52 691</b>	<b>52 578</b>	<b>105 269</b>

Bersambung ke hal berikut / *Continued to next page.....*

Lanjutan Tabel/Continued Table 2.3.1

Kabupaten/Kota <i>Regency/Municipality</i>	2019		
	Laki-laki <i>Male</i>	Perempuan <i>Female</i>	Jumlah <i>Total</i>
(1)	(2)	(3)	(4)
<b>Kabupaten / Regency</b>			
1. Sumba Barat	1 182	1 322	2 504
2. Sumba Timur	2 389	2 395	4 784
3. Kupang	2 554	2 815	5 369
4. Timor Tengah Selatan	3 714	3 022	6 736
5. Timor Tengah Utara	2 657	2 452	5 109
6. Belu	1 946	2 008	3 954
7. Alor	2 644	2 262	4 906
8. Lembata	2 001	1 914	3 915
9. Flores Timur	2 356	2 747	5 103
10. Sikka	2 036	3 379	5 415
11. Ende	2 409	3 301	5 710
12. Ngada	1 326	1 984	3 310
13. Manggarai	2 426	2 225	4 651
14. Rote Ndao	1 689	1 518	3 207
15. Manggarai Barat	2 144	1 732	3 876
16. Sumba Tengah	999	1 113	2 112
17. Sumba Barat Daya	1 572	1 884	3 456
18. Nagekeo	1 200	2 164	3 364
19. Manggarai Timur	2 226	1 588	3 814
20. Sabu Raijua	848	1 000	1 848
21. Malaka	1 706	1 614	3 320
<b>Kota / Municipality</b>			
1. Kota Kupang	2 074	3 217	5 291
Provinsi Nusa Tenggara Timur <i>Nusa Tenggara Timur Province</i>	7 946	6 886	14 832
<b>Nusa Tenggara Timur</b>	<b>52 044</b>	<b>54 542</b>	<b>106 586</b>

Catatan/Note: <sup>1</sup>Tidak Termasuk PNS Pusat atau instansi vertikal/*Not include Civil Servants in Vertical Institution*

Sumber/Source: Badan Kepegawaian Daerah Provinsi Nusa Tenggara Timur/*Employment Regional Agency of Nusa Tenggara Timur Province*

**Tabel**  
**Table 2.3.2**

**Jumlah PNS<sup>1</sup> Pemerintah Daerah (Provinsi dan Kabupaten/Kota) Menurut Jabatan dan Jenis Kelamin di Provinsi Nusa Tenggara Timur, 2019-2020**  
**Number of Provincial and District Level Civil Servants<sup>1</sup> by Occupation and Sex in Nusa Tenggara Timur Province, 2019-2020**

Jabatan Occupation	2018		Jumlah Total
	Laki-laki Male	Perempuan Female	
(1)	(2)	(3)	(4)
Fungsional Tertentu <i>Specific Functional</i>	21 681	32 094	53 775
Fungsional Umum <i>Staf General Functional</i>	20 705	15 512	36 217
Struktural/ <i>Structural</i>	10 305	4 972	15 277
Eselon V/ <i>5th Echelon</i>	-	-	-
Eselon IV/ <i>4th Echelon</i>	6 942	4 132	11 074
Eselon III/ <i>3rd Echelon</i>	2 744	751	3 495
Eselon II/ <i>2nd Echelon</i>	617	89	706
Eselon I/ <i>1st Echelon</i>	2	-	2
<b>Jumlah/Total</b>	<b>52 691</b>	<b>52 578</b>	<b>105 269</b>

Bersambung ke hal berikut / *Continued to next page.....*

Lanjutan Tabel/Continued Table 2.3.2

Jabatan Occupation	2019		Jumlah Total
	Laki-laki Male	Perempuan Female	
(1)	(2)	(3)	(4)
Fungsional Tertentu <i>Specific Functional</i>	20 463	31 740	52 203
Fungsional Umum <i>Staf General Functional</i>	21 498	17 736	39 234
Struktural/ <i>Structural</i>	10 083	5 066	15 149
Eselon V/ <i>5th Echelon</i>	13	8	21
Eselon IV/ <i>4th Echelon</i>	6 685	4 172	10 857
Eselon III/ <i>3rd Echelon</i>	2 747	785	3 532
Eselon II/ <i>2nd Echelon</i>	637	101	738
Eselon I/ <i>1st Echelon</i>	1	-	1
<b>Jumlah/Total</b>	<b>52 044</b>	<b>54 542</b>	<b>106 586</b>

Catatan/Note: <sup>1</sup>Tidak Termasuk PNS Pusat atau instansi vertikal/ <sup>1</sup>Not include Civil Servants in Vertical Institution

Sumber/Source: Badan Kepegawaian Daerah Provinsi Nusa Tenggara Timur/ *Employment Regional Agency of Nusa Tenggara Timur Province*

**Tabel**  
**Table** 2.3.3

**Jumlah PNS<sup>1</sup> Pemerintah Daerah (Provinsi dan Kabupaten/Kota) Menurut Tingkat Pendidikan dan Jenis Kelamin di Provinsi Nusa Tenggara Timur, 2018-2019**  
**Number of Provincial and District Level Civil Servants<sup>1</sup> by Education Level and Sex in Nusa Tenggara Timur Province, 2018-2019**

Tingkat Pendidikan <i>Educational Level</i>	2018		Jumlah <i>Total</i>
	Laki-laki <i>Male</i>	Perempuan <i>Female</i>	
(1)	(2)	(3)	(4)
Sampai dengan SD <i>Up to Primary School</i>	828	28	856
SLTP/Sederajat <i>General/Vocational Junior High School</i>	984	151	1 135
SLTA/Sederajat <i>General/Vocational Senior High School</i>	18 960	13 382	32 342
Diploma I+II+III <i>Diploma I+II+III</i>	7 254	13 755	21 009
Diploma IV/S-1/Akta IV <i>Diploma IV/Bachelor/Akta IV</i>	23 248	24 276	47 524
Magister/S-2 <i>Master</i>	1 410	984	2 394
Doktoral/S-3 <i>Doctoral</i>	7	2	9
<b>Jumlah/ Total</b>	<b>52 691</b>	<b>52 578</b>	<b>105 269</b>

Bersambung ke hal berikut / *Continued to next page.....*

Lanjutan Tabel/Continued Table 2.3.3

Tingkat Pendidikan <i>Educational Level</i>	2019		Jumlah <i>Total</i>
	Laki-laki <i>Male</i>	Perempuan <i>Female</i>	
(1)	(2)	(3)	(4)
Sampai dengan SD <i>Up to Primary School</i>	699	24	723
SLTP/Sederajat <i>General/Vocational Junior High School</i>	692	82	774
SLTA/Sederajat <i>General/Vocational Senior High School</i>	17 147	11 516	28 663
Diploma I+II+III <i>Diploma I+II+III</i>	6 642	13 779	20 421
Diploma IV/S-1/Akta IV <i>Diploma IV/Bachelor/Akta IV</i>	25 354	27 979	53 333
Magister/S-2 <i>Master</i>	1 501	1 160	2 661
D-IV/S1/S2/S3 <i>University Graduates</i>	9	2	11
<b>Jumlah/ Total</b>	<b>52 044</b>	<b>54 542</b>	<b>106 586</b>

Catatan/Note: <sup>1</sup>Tidak Termasuk PNS Pusat atau instansi vertikal/ <sup>1</sup>Not include Civil Servants in Vertical Institution

Sumber/Source: Badan Kepegawaian Daerah Provinsi Nusa Tenggara Timur/ *Employment Regional Agency of Nusa Tenggara Timur Province*

**Tabel**  
**Table** 2.3.4

**Jumlah PNS<sup>1</sup> Pemerintah Daerah (Provinsi dan Kabupaten/Kota) Menurut Tingkat Kepangkatan dan Jenis Kelamin di Provinsi Nusa Tenggara Timur, 2018-2019**  
**Number of Provincial and District Level Civil Servants<sup>1</sup> by Hierarchy and Sex in Nusa Tenggara Timur Province, 2018-2019**

Pangkat/Golongan/Ruang Hierarchy	2018		
	Laki-laki Male	Perempuan Female	Jumlah Total
(1)	(2)	(3)	(4)
1. I/A (Juru Muda)	80	1	81
2. I/B (Juru Muda Tingkat I)	266	8	274
3. I/C (Juru)	480	49	529
4. I/D (Juru Tingkat I)	351	45	396
<b>Golongan I/Range I</b>	<b>1 177</b>	<b>103</b>	<b>1 280</b>
5. II/A (Pengatur Muda)	2188	1251	3 439
6. II/B (Pengatur Muda Tingkat I)	3239	1811	5 050
7. II/C (Pengatur)	5059	4632	9 691
8. II/D (Pengatur Tingkat I)	2679	3375	6 054
<b>Golongan II/Range II</b>	<b>13 165</b>	<b>11 069</b>	<b>24 234</b>
9. III/A (Penata Muda)	6320	9589	15 909
10. III/B (Penata Muda Tingkat I)	6920	9833	16 753
11. III/C (Penata)	6872	7309	14 181
12. III/D (Penata Tingkat I)	7588	6920	14 508
<b>Golongan III/Range III</b>	<b>27 700</b>	<b>33 651</b>	<b>61 351</b>
13. IV/A (Pembina)	7902	5951	13 853
14. IV/B (Pembina Tingkat I)	2204	1707	3 911
15. IV/C (Pembina Utama Muda)	506	92	598
16. IV/D (Pembina Utama Madya)	35	4	39
17. IV/E (Pembina Utama)	2	1	3
<b>Golongan IV/Range IV</b>	<b>10 649</b>	<b>7 755</b>	<b>18 404</b>
<b>Jumlah/Total</b>	<b>52 691</b>	<b>52 578</b>	<b>105 269</b>

Bersambung ke hal berikut / Continued to next page.....



Lanjutan Tabel/Continued Table 2.3.4

Pangkat/Golongan/Ruang Hierarchy	2019		
	Laki-laki Male	Perempuan Female	Jumlah Total
(1)	(2)	(3)	(4)
1. I/A (Juru Muda)	49	1	50
2. I/B (Juru Muda Tingkat I)	241	8	249
3. I/C (Juru)	340	21	361
4. I/D (Juru Tingkat I)	365	46	411
<b>Golongan I/Range I</b>	<b>995</b>	<b>76</b>	<b>1 071</b>
5. II/A (Pengatur Muda)	1 616	721	2 337
6. II/B (Pengatur Muda Tingkat I)	2 987	1 652	4 639
7. II/C (Pengatur)	4 125	4 399	8 524
8. II/D (Pengatur Tingkat I)	3 319	3 373	6 692
<b>Golongan II/Range II</b>	<b>12 047</b>	<b>10 145</b>	<b>22 192</b>
9. III/A (Penata Muda)	7 582	11 097	18 679
10. III/B (Penata Muda Tingkat I)	6 979	9 895	16 874
11. III/C (Penata)	6 926	8 447	15 373
12. III/D (Penata Tingkat I)	7 569	7 333	14 902
<b>Golongan III/Range III</b>	<b>29 056</b>	<b>36 772</b>	<b>65 828</b>
13. IV/A (Pembina)	6 826	5 243	12 069
14. IV/B (Pembina Tingkat I)	2 611	2 205	4 816
15. IV/C (Pembina Utama Muda)	476	95	571
16. IV/D (Pembina Utama Madya)	31	5	36
17. IV/E (Pembina Utama)	2	1	3
<b>Golongan IV/Range IV</b>	<b>9 946</b>	<b>7 549</b>	<b>17 495</b>
<b>Jumlah/Total</b>	<b>52 044</b>	<b>54 542</b>	<b>106 586</b>

Catatan/Note: <sup>1</sup>Tidak Termasuk PNs Pusat atau instansi vertikal/ <sup>1</sup>Not include Civil Servants in Vertical Institution

Sumber/Source: Badan Kepegawaian Daerah Provinsi Nusa Tenggara Timur/ Employment Regional Agency of Nusa Tenggara Timur Province

**Tabel**  
**Table** 2.3.5

**Jumlah PNS<sup>1</sup> Pemerintah Provinsi Menurut Dinas/Instansi dan Jenis Kelamin di Provinsi Nusa Tenggara Timur, 2018-2019**  
**Number of Provincial-Level Civil Servants<sup>1</sup> by Agencies and Sex in Nusa Tenggara Timur Province, 2018-2019**

Dinas/Instansi Pemerintahan Government Agencies	2018		
	Laki-laki Male	Perempuan Female	Jumlah Total
(1)	(2)	(3)	(4)
<b>Sekretariat Daerah Provinsi NTT</b>			
Sekretariat Daerah <sup>a</sup>	5	-	5
1. Biro Hubungan Masyarakat	19	8	27
2. Biro Hukum	32	9	41
3. Biro Kerjasama	19	11	30
4. Biro Kesejahteraan Rakyat	17	17	34
5. Biro Organisasi	19	14	33
6. Biro Pemerintahan	26	14	40
7. Biro Pengadaan Barang dan Jasa	32	13	45
8. Biro Perekonomian	20	19	39
9. Biro Umum	95	33	128
<b>BADAN</b>			
1. Badan Kepegawaian Daerah Provinsi NTT	52	33	85
2. Badan Kesatuan Bangsa dan Politik Provinsi NTT	34	8	42
3. Badan Penanggulangan Bencana Daerah Provinsi NTT	39	10	49
4. Badan Pendapatan, Pengelola Keuangan dan Aset Daerah Provinsi NTT	218	127	345
5. Badan Penelitian dan Pengembangan Daerah Provinsi NTT	25	18	43
6. Badan Pengelola Perbatasan Provinsi NTT	27	18	45
7. Badan Pengembangan Sumber Daya Manusia Daerah Provinsi NTT	63	37	100
8. Badan Penghubung Daerah Provinsi NTT	20	18	38
9. BAPPEDA Provinsi NTT	63	36	99

Bersambung ke hal berikut / Continued to next page.....

Lanjutan Tabel/Continued Table 2.3.5

	Dinas/Instansi Pemerintahan Government Agencies	2018		Jumlah Total
		Laki-laki Male	Perempuan Female	
(1)	(2)	(3)	(4)	
<b>DINAS</b>				
1.	Dinas Energi dan Sumber Daya Mineral Provinsi NTT	83	41	124
2.	Dinas Kearsipan Provinsi NTT	31	17	48
3.	Dinas Kebudayaan Provinsi NTT	42	33	75
4.	Dinas Kehutanan Provinsi NTT	575	229	804
5.	Dinas Kelautan dan Perikanan Provinsi NTT	104	40	144
6.	Dinas Kepemudaan dan Olahraga Provinsi NTT	80	38	118
7.	Dinas Kesehatan Provinsi NTT	117	153	270
8.	Dinas Ketahanan Pangan dan Penyuluhan Provinsi NTT	46	46	92
9.	Dinas Komunikasi dan Informatika Provinsi NTT	53	40	93
10.	Dinas Koperasi, Usaha Kecil dan Menengah Provinsi NTT	38	37	75
11.	Dinas Lingkungan Hidup Daerah Provinsi NTT	44	38	82
12.	Dinas Pariwisata Provinsi NTT	53	32	85
13.	Dinas Pekerjaan Umum dan Penataan Ruang Provinsi NTT	254	86	340
14.	Dinas Pemberdayaan Masyarakat dan Desa Provinsi NTT	38	18	56
15.	Dinas Pemberdayaan Perempuan dan Perlindungan Anak Provinsi NTT	13	31	44
16.	Dinas Penanaman Modal dan Pelayanan Terpadu Satu Pintu Provinsi NTT	34	40	74
17.	Dinas Pendidikan Provinsi NTT	4 236	4 003	8 239
18.	Dinas Perdagangan Provinsi NTT	31	20	51
19.	Dinas Perhubungan Provinsi NTT	97	27	124
20.	Dinas Perindustrian Provinsi NTT	28	21	49
21.	Dinas Perpustakaan Provinsi NTT	47	24	71
22.	Dinas Pertanian Provinsi NTT	236	133	369

Bersambung ke hal berikut / Continued to next page.....

Lanjutan Tabel/Continued Table 2.3.5

Dinas/Instansi Pemerintahan Government Agencies	2018		
	Laki-laki Male	Perempuan Female	Jumlah Total
(1)	(2)	(3)	(4)
23. Dinas Perumahan Rakyat dan Kawasan Permukiman Provinsi NTT	50	31	81
24. Dinas Peternakan Provinsi NTT	104	68	172
25. Dinas Sosial Provinsi NTT	130	92	222
26. Dinas Tenaga Kerja dan Transmigrasi Provinsi NTT	102	46	148
27. Inspektorat Provinsi NTT	60	35	95
28. RSUD Prof. Dr. W. Z. Johannes Kupang	311	750	1 061
29. Satuan Polisi Pamong Praja	106	9	115
30. Sekretariat Dewan Pengurus Korpri	14	7	21
31. Sekretariat DPRD Provinsi NTT	80	29	109
Satuan Kerja Non Pemerintah Provinsi <sup>b</sup>	23	12	35
<b>Jumlah/Total</b>	<b>8 085</b>	<b>6 669</b>	<b>14 754</b>

Bersambung ke hal berikut / Continued to next page.....

Lanjutan Tabel/Continued Table 2.3.5

Dinas/Instansi Pemerintahan Government Agencies	2019		
	Laki-laki Male	Perempuan Female	Jumlah Total
(1)	(2)	(3)	(4)
<b>Sekretariat Daerah Provinsi NTT</b>			
Sekretariat Daerah <sup>a</sup>	6	1	7
1. Biro Hubungan Masyarakat dan Protokol	26	20	46
2. Biro Hukum	33	12	45
3. Biro Ekonomi dan Kerjasama	29	23	52
4. Biro Organisasi	17	16	33
5. Biro Pemerintahan	32	20	52
6. Biro Pengadaan Barang dan Jasa	39	17	56
7. Biro Umum	87	35	122
<b>BADAN</b>			
1. Badan Kepegawaian Daerah Provinsi NTT	63	39	102
2. Badan Kesatuan Bangsa dan Politik Provinsi NTT	32	13	45
3. Badan Penanggulangan Bencana Daerah Provinsi NTT	42	11	53
4. Badan Pendapatan dan Aset Daerah Provinsi NTT	177	98	275
5. Badan Keuangan Daerah Provinsi NTT	40	40	80
6. Badan Pengelola Perbatasan Provinsi NTT	29	17	46
7. Badan Pengembangan Sumber Daya Manusia Daerah Provinsi NTT	68	33	101
8. Badan Penghubung Daerah Provinsi NTT	17	21	38
9. Badan Perencanaan Pembangunan, Penelitian dan Pengembangan Daerah Provinsi NTT	84	50	134

Bersambung ke hal berikut / Continued to next page.....

Lanjutan Tabel/Continued Table 2.3.5

	Dinas/Instansi Pemerintahan Government Agencies	2019		
		Laki-laki Male	Perempuan Female	Jumlah Total
	(1)	(2)	(3)	(4)
<b>DINAS</b>				
1.	Dinas Energi dan Sumber Daya Mineral Provinsi NTT	77	35	112
2.	Dinas Kearsipan dan Perpustakaan Provinsi NTT	69	43	112
3.	Dinas Kelautan dan Perikanan Provinsi NTT	101	39	140
4.	Dinas Kepemudaan dan Olahraga Provinsi NTT	76	39	115
5.	Dinas Kesehatan Provinsi NTT	105	153	258
6.	Dinas Komunikasi dan Informatika Provinsi NTT	50	37	87
7.	Dinas Koperasi, Tenaga Kerja dan Transmigrasi Provinsi NTT	139	81	220
8.	Dinas Lingkungan Hidup dan Kehutanan Provinsi NTT	593	265	858
9.	Dinas Pariwisata dan Ekonomi Kreatif Provinsi NTT	50	32	82
10.	Dinas Pekerjaan Umum dan Perumahan Rakyat Provinsi NTT	285	116	401
11.	Dinas Pemberdayaan Masyarakat dan Desa Provinsi NTT	40	20	60
12.	Dinas Pemberdayaan Perempuan dan Perlindungan Anak Provinsi NTT	14	39	53
13.	Dinas Penanaman Modal dan Pelayanan Terpadu Satu Pintu Provinsi NTT	36	40	76
14.	Dinas Pendidikan dan Kebudayaan Provinsi NTT	4 266	4 228	8 494
15.	Dinas Perhubungan Provinsi NTT	109	30	139
16.	Dinas Perindustrian dan Perdagangan Provinsi NTT	52	34	86
17.	Dinas Pertanian dan Ketahanan Pangan Provinsi NTT	262	169	431
18.	Dinas Peternakan Provinsi NTT	105	72	177
19.	Dinas Sosial Provinsi NTT	125	90	215
20.	Inspektorat Provinsi NTT	60	34	94

Bersambung ke hal berikut / Continued to next page.....

Lanjutan Tabel/Continued Table 2.3.5

Dinas/Instansi Pemerintahan Government Agencies	2019		
	Laki-laki Male	Perempuan Female	Jumlah Total
(1)	(2)	(3)	(4)
1. RSUD Prof. Dr. W. Z. Johannes Kupang	304	776	1 080
2. Satuan Polisi Pamong Praja	107	11	118
3. Sekretariat DPRD Provinsi NTT	83	27	110
Satuan Kerja Non Pemerintah Provinsi <sup>b</sup>	17	10	27
<b>Jumlah/Total</b>	<b>7 946</b>	<b>6 886</b>	<b>14 832</b>

Catatan/Note:

- Sekretariat Daerah merupakan Unit Organisasi yang menaungi para Sekretaris Daerah Provinsi NTT, para Asisten dan Staf Ahli Gubernur / *The Regional Secretariat is the Organizational Unit that houses the Regional Secretaries of the Province of NTT, the Assistant and Expert Staff of the Governor*
- PNS yang bekerja pada Badan Pengawasan Pemilu Provinsi, Badan Narkotika Nasional Provinsi NTT, Sekretariat KPU Provinsi NTT dikelompokkan dalam Unit Organisasi Satuan Kerja Non Pemerintah Provinsi / *Civil Servants working in the Provincial Election Supervisory Body, NTT Province National Narcotics Agency, NTT Provincial KPU Secretariat are grouped into Provincial Non-Government Work Unit Organizational Units*

Sumber/Source: Badan Kepegawaian Daerah Provinsi Nusa Tenggara Timur / *Employment Regional Agency of Nusa Tenggara Timur Province*

**Tabel**  
**Table** 2.3.6

**Jumlah PNS<sup>1</sup> Laki-laki Pemerintah Daerah (Provinsi dan Kabupaten/Kota) Menurut Golongan Kepangkatan dan Kabupaten/Kota di Provinsi Nusa Tenggara Timur, 2019**  
*Number of Male Provincial and District Level Civil Servants<sup>1</sup> by Regency/Municipality and Class Rank in Nusa Tenggara Timur Province, 2019*

Laki-laki/Male

Kabupaten/Kota Regency/Municipality	Golongan Kepangkatan/Class Rank				Jumlah/Total
	I	II	III	IV	
(1)	(2)	(3)	(4)	(5)	(6)
<b>Kabupaten / Regency</b>					
1. Sumba Barat	37	338	633	174	1 182
2. Sumba Timur	47	675	1 318	349	2 389
3. Kupang	25	565	1 381	583	2 554
4. Timor Tengah Selatan	89	1 298	1 884	443	3 714
5. Timor Tengah Utara	84	588	1 517	468	2 657
6. Belu	85	386	1 030	445	1 946
7. Alor	101	913	1 267	363	2 644
8. Lembata	23	465	1 218	295	2 001
9. Flores Timur	38	579	1 253	486	2 356
10. Sikka	49	477	1 125	385	2 036
11. Ende	68	593	1 304	444	2 409
12. Ngada	43	286	703	294	1 326
13. Manggarai	32	515	1 170	709	2 426
14. Rote Ndao	13	406	959	311	1 689
15. Manggarai Barat	23	388	1 239	494	2 144
16. Sumba Tengah	6	250	612	131	999
17. Sumba Barat Daya	23	320	984	245	1 572
18. Nagekeo	8	184	793	215	1 200
19. Manggarai Timur	17	418	1 249	542	2 226
20. Sabu Raijua	4	189	537	118	848
21. Malaka	30	408	906	362	1 706
<b>Kota / Municipality</b>					
1. Kota Kupang	40	524	1 133	377	2 074
Provinsi Nusa Tenggara Timur	110	1 282	4 841	1 713	7 946
<i>Nusa Tenggara Timur Province</i>					
<b>Jumlah/Total</b>	<b>995</b>	<b>12 047</b>	<b>29 056</b>	<b>9 946</b>	<b>52 044</b>

Catatan/Note: <sup>1</sup>Tidak Termasuk PNS Pusat atau instansi vertikal/ <sup>1</sup>Not include Civil Servants in Vertical Institution

Sumber/Source: Badan Kepegawaian Daerah Provinsi Nusa Tenggara Timur/ Employment Regional Agency of Nusa Tenggara Timur Province



**Tabel**  
**Table** 2.3.7

**Jumlah PNS<sup>1</sup> Perempuan Pemerintah Daerah (Provinsi dan Kabupaten/Kota) Menurut Golongan Kepangkatan dan Kabupaten/Kota di Provinsi Nusa Tenggara Timur, 2019**  
**Number of Female Provincial and District Level Civil Servants<sup>1</sup> by Regency/Municipality and Class Rank in Nusa Tenggara Timur Province, 2019**

Perempuan/Female

Kabupaten/Kota Regency/Municipality	Golongan Kepangkatan/Class Rank				Jumlah/Total
	I	II	III	IV	
(1)	(2)	(3)	(4)	(5)	(6)
<b>Kabupaten / Regency</b>					
1. Sumba Barat	8	272	872	170	1 322
2. Sumba Timur	-	397	1 726	272	2 395
3. Kupang	1	578	1 867	369	2 815
4. Timor Tengah Selatan	5	856	1 892	269	3 022
5. Timor Tengah Utara	2	494	1 652	304	2 452
6. Belu	1	399	1 169	439	2 008
7. Alor	17	759	1 327	159	2 262
8. Lembata	1	471	1 341	101	1 914
9. Flores Timur	6	602	1 816	323	2 747
10. Sikka	3	732	2 186	458	3 379
11. Ende	13	619	2 234	435	3 301
12. Ngada	-	235	1 450	299	1 984
13. Manggarai	4	295	1 387	539	2 225
14. Rote Ndao	2	351	1 002	163	1 518
15. Manggarai Barat	-	278	1 180	274	1 732
16. Sumba Tengah	-	322	718	73	1 113
17. Sumba Barat Daya	1	401	1 279	203	1 884
18. Nagekeo	3	390	1 553	218	2 164
19. Manggarai Timur	-	260	1 066	262	1 588
20. Sabu Raijua	1	215	731	53	1 000
21. Malaka	2	461	911	240	1 614
<b>Kota / Municipality</b>					
1. Kota Kupang	1	235	2 139	842	3 217
Provinsi Nusa Tenggara Timur Nusa Tenggara Timur Province	5	523	5 274	1 084	6 886
<b>Jumlah/Total</b>	<b>76</b>	<b>10 145</b>	<b>36 772</b>	<b>7 549</b>	<b>54 542</b>

Catatan/Note: <sup>1</sup>Tidak Termasuk PNS Pusat atau instansi vertikal/ <sup>1</sup>Not include Civil Servants in Vertical Institution

Sumber/Source: Badan Kependidikan Daerah Provinsi Nusa Tenggara Timur/ Employment Regional Agency of Nusa Tenggara Timur Province

**Tabel**  
**Table** 2.3.8

**Jumlah PNS<sup>1</sup> Pemerintah Daerah (Provinsi dan Kabupaten/  
Kota) Menurut Golongan Kepangkatan dan Kabupaten/Kota di  
Provinsi Nusa Tenggara Timur, 2019**  
*Number of Provincial and District Level Civil Servants' by Regency/  
Municipality and Class Rank in Nusa Tenggara Timur Province,  
2019*

Laki-laki+Perempuan/Male+Female

Kabupaten/Kota Regency/Municipality	Golongan Kepangkatan/Class Rank				Jumlah/Total
	I	II	III	IV	
(1)	(2)	(3)	(4)	(5)	(6)
<b>Kabupaten / Regency</b>					
1. Sumba Barat	45	610	1 505	344	2 504
2. Sumba Timur	47	1 072	3 044	621	4 784
3. Kupang	26	1 143	3 248	952	5 369
4. Timor Tengah Selatan	94	2 154	3 776	712	6 736
5. Timor Tengah Utara	86	1 082	3 169	772	5 109
6. Belu	86	785	2 199	884	3 954
7. Alor	118	1 672	2 594	522	4 906
8. Lembata	24	936	2 559	396	3 915
9. Flores Timur	44	1 181	3 069	809	5 103
10. Sikka	52	1 209	3 311	843	5 415
11. Ende	81	1 212	3 538	879	5 710
12. Ngada	43	521	2 153	593	3 310
13. Manggarai	36	810	2 557	1 248	4 651
14. Rote Ndao	15	757	1 961	474	3 207
15. Manggarai Barat	23	666	2 419	768	3 876
16. Sumba Tengah	6	572	1 330	204	2 112
17. Sumba Barat Daya	24	721	2 263	448	3 456
18. Nagekeo	11	574	2 346	433	3 364
19. Manggarai Timur	17	678	2 315	804	3 814
20. Sabu Raijua	5	404	1 268	171	1 848
21. Malaka	32	869	1 817	602	3 320
<b>Kota / Municipality</b>					
1. Kota Kupang	41	759	3 272	1 219	5 291
Provinsi Nusa Tenggara Timur Nusa Tenggara Timur Province	115	1 805	10 115	2 797	14 832
<b>Jumlah/Total</b>	<b>1 071</b>	<b>22 192</b>	<b>65 828</b>	<b>17 495</b>	<b>106 586</b>

Catatan/Note: <sup>1</sup>Tidak Termasuk PNS Pusat atau instansi vertikal/ <sup>1</sup>Not include Civil Servants in Vertical Institution

Sumber/Source: Badan Kepegawaian Daerah Provinsi Nusa Tenggara Timur/ Employment Regional Agency of Nusa Tenggara Timur Province

**Tabel**  
**Table** 2.3.9

**Jumlah PNS<sup>1</sup> Laki-laki Pemerintah Daerah (Provinsi dan Kabupaten/Kota) Menurut Jabatan Struktural dan Kabupaten/Kota di Provinsi Nusa Tenggara Timur, 2019**  
**Number of Male Provincial and District Level Civil Servants<sup>1</sup> by Regency/Municipality and Structural Officials in Nusa Tenggara Timur Province, 2019**

Laki-laki/Male

Kabupaten/Kota Regency/Municipality	Eselon/Echelon					Jumlah/ Total
	I	II	III	IV	V	
(1)	(2)	(3)	(4)	(5)	(6)	(7)
<b>Kabupaten / Regency</b>						
1. Sumba Barat	-	33	120	263	-	416
2. Sumba Timur	-	29	142	351	-	522
3. Kupang	-	34	119	332	-	485
4. Timor Tengah Selatan	-	31	149	355	-	535
5. Timor Tengah Utara	-	21	150	401	1	573
6. Belu	-	21	113	253	-	387
7. Alor	-	27	145	465	4	641
8. Lembata	-	28	107	274	-	409
9. Flores Timur	-	24	142	343	-	509
10. Sikka	-	21	161	367	-	549
11. Ende	-	30	126	414	-	570
12. Ngada	-	30	98	179	-	307
13. Manggarai	-	37	119	360	-	516
14. Rote Ndao	-	28	94	206	8	336
15. Manggarai Barat	-	31	134	286	-	451
16. Sumba Tengah	-	26	87	172	-	285
17. Sumba Barat Daya	-	26	100	213	-	339
18. Nagekeo	-	26	95	178	-	299
19. Manggarai Timur	-	24	104	270	-	398
20. Sabu Raijua	-	14	73	104	-	191
21. Malaka	-	22	80	103	-	205
<b>Kota / Municipality</b>						
1. Kota Kupang	-	38	101	359	-	498
Provinsi Nusa Tenggara Timur Nusa Tenggara Timur Province	1	36	188	437	-	662
<b>Jumlah/Total</b>	<b>1</b>	<b>637</b>	<b>2 747</b>	<b>6 685</b>	<b>13</b>	<b>10 083</b>

Catatan/Note: <sup>1</sup>Tidak Termasuk PNS Pusat atau instansi vertikal/ <sup>1</sup>Not include Civil Servants in Vertical Institution

Sumber/Source: Badan Kepegawaian Daerah Provinsi Nusa Tenggara Timur/ Employment Regional Agency of Nusa Tenggara Timur Province

**Tabel**  
**Table** 2.3.10

**Jumlah PNS<sup>1</sup> Perempuan Pemerintah Daerah (Provinsi dan Kabupaten/Kota) Menurut Jabatan Struktural dan Kabupaten/Kota di Provinsi Nusa Tenggara Timur, 2019**  
**Number of Female Provincial and District Level Civil Servants<sup>1</sup> by Regency/Municipality and Structural Officials in Nusa Tenggara Timur Province, 2019**

Perempuan/Female

Kabupaten/Kota Regency/Municipality	Eselon/Echelon					Jumlah/ Total
	I	II	III	IV	V	
(1)	(2)	(3)	(4)	(5)	(6)	(7)
<b>Kabupaten / Regency</b>						
1. Sumba Barat	-	4	60	202	-	266
2. Sumba Timur	-	2	45	234	-	281
3. Kupang	-	5	44	228	-	277
4. Timor Tengah Selatan	-	4	24	157	-	185
5. Timor Tengah Utara	-	1	24	185	1	211
6. Belu	-	12	43	176	1	232
7. Alor	-	5	23	218	1	247
8. Lembata	-	1	15	107	-	123
9. Flores Timur	-	3	35	210	-	248
10. Sikka	-	6	45	299	-	350
11. Ende	-	3	46	297	-	346
12. Ngada	-	8	34	161	-	203
13. Manggarai	-	2	26	188	-	216
14. Rote Ndao	-	3	29	134	2	168
15. Manggarai Barat	-	2	21	130	-	153
16. Sumba Tengah	-	3	25	117	-	145
17. Sumba Barat Daya	-	3	40	137	-	180
18. Nagekeo	-	3	33	167	-	203
19. Manggarai Timur	-	3	17	118	-	138
20. Sabu Raijua	-	3	13	92	-	108
21. Malaka	-	4	29	58	-	91
<b>Kota / Municipality</b>						
1. Kota Kupang	-	14	47	301	3	365
Provinsi Nusa Tenggara Timur	-	7	65	256	-	328
<i>Nusa Tenggara Timur Province</i>						
<b>Jumlah/Total</b>	<b>0</b>	<b>101</b>	<b>783</b>	<b>4 172</b>	<b>8</b>	<b>5 064</b>

Catatan/Note: <sup>1</sup>Tidak Termasuk PNS Pusat atau instansi vertikal/ <sup>1</sup>Not include Civil Servants in Vertical Institution

Sumber/Source: Badan Kependagawaian Daerah Provinsi Nusa Tenggara Timur/ Employment Regional Agency of Nusa Tenggara Timur Province

**Tabel**  
**Table** 2.3.11

**Jumlah PNS<sup>1</sup> Pemerintah Daerah (Provinsi dan Kabupaten/Kota) Menurut Jabatan Struktural dan Kabupaten/Kota di Provinsi Nusa Tenggara Timur, 2019**  
**Number of Provincial and District Level Civil Servants<sup>1</sup> by Regency/ Municipality and Structural Officials in Nusa Tenggara Timur Province, 2019**

Laki-laki+Perempuan/Male+Female

Kabupaten/Kota Regency/Municipality	Eselon/Echelon					Jumlah/ Total
	I	II	III	IV	V	
(1)	(2)	(3)	(4)	(5)	(6)	(7)
<b>Kabupaten / Regency</b>						
1. Sumba Barat	-	37	180	465	-	682
2. Sumba Timur	-	31	187	585	-	803
3. Kupang	-	39	163	560	-	762
4. Timor Tengah Selatan	-	35	173	512	-	720
5. Timor Tengah Utara	-	22	174	586	2	784
6. Belu	-	33	156	429	1	619
7. Alor	-	32	168	683	5	888
8. Lembata	-	29	122	381	-	532
9. Flores Timur	-	27	177	553	-	757
10. Sikka	-	21	161	367	-	549
11. Ende	-	33	172	711	-	916
12. Ngada	-	38	132	340	-	510
13. Manggarai	-	39	145	548	-	732
14. Rote Ndao	-	31	123	340	10	504
15. Manggarai Barat	-	33	155	416	-	604
16. Sumba Tengah	-	29	112	289	-	430
17. Sumba Barat Daya	-	29	140	350	-	519
18. Nagekeo	-	29	128	345	-	502
19. Manggarai Timur	-	27	121	388	-	536
20. Sabu Raijua	-	17	86	196	-	299
21. Malaka	-	26	109	161	-	296
<b>Kota / Municipality</b>						
1. Kota Kupang	-	52	148	660	3	863
Provinsi Nusa Tenggara Timur	1	43	255	693	-	992
<i>Nusa Tenggara Timur Province</i>						
<b>Jumlah/Total</b>	<b>1</b>	<b>732</b>	<b>3 487</b>	<b>10 558</b>	<b>21</b>	<b>14 799</b>

Catatan/Note: <sup>1</sup>Tidak Termasuk PNS Pusat atau instansi vertikal/ <sup>1</sup>Not include Civil Servants in Vertical Institution

Sumber/Source: Badan Kepegawaian Daerah Provinsi Nusa Tenggara Timur/ Employment Regional Agency of Nusa Tenggara Timur Province

**Tabel**  
**Table** 2.3.12

**Jumlah PNS<sup>1</sup> Laki-laki Pemerintah Daerah (Provinsi dan Kabupaten/Kota) Menurut Tingkat Pendidikan dan Kabupaten/Kota di Provinsi Nusa Tenggara Timur, 2019**  
**Number of Male Provincial and District Level Civil Servants<sup>1</sup> by Regency/Municipality and Educational Level in Nusa Tenggara Timur Province, 2019**

Laki-laki/Male

Kabupaten/Kota Regency/Municipality	Jumlah/Total	Tingkat Pendidikan/Education Level			
		SD Primary School	SLTP Junior High School	SLTA Senior High School	D-I/D-II/D-III Diploma I/ II/III
(1)	(2)	(3)	(4)	(5)	(6)
<b>Kabupaten / Regency</b>					
1. Sumba Barat	1 182	21	24	423	144
2. Sumba Timur	2 389	46	26	945	318
3. Kupang	2 554	15	21	825	271
4. Timor Tengah Selatan	3 714	63	69	1 798	445
5. Timor Tengah Utara	2 657	56	39	860	252
6. Belu	1 946	79	25	867	214
7. Alor	2 644	49	58	1 215	301
8. Lembata	2 001	14	12	677	315
9. Flores Timur	2 356	30	38	860	435
10. Sikka	2 036	60	45	678	315
11. Ende	2 409	49	28	907	299
12. Ngada	1 326	24	31	413	202
13. Manggarai	2 426	25	22	683	336
14. Rote Ndao	1 689	4	14	480	182
15. Manggarai Barat	2 144	8	20	603	392
16. Sumba Tengah	999	5	4	250	162
17. Sumba Barat Daya	1 572	15	16	383	293
18. Nagekeo	1 200	3	9	266	200
19. Manggarai Timur	2 226	11	15	716	448
20. Sabu Raijua	848	0	4	195	114
21. Malaka	1 706	19	25	873	223
<b>Kota / Municipality</b>					
1. Kota Kupang	2 074	27	24	636	146
Provinsi Nusa Tenggara Timur Nusa Tenggara Timur Province	7 946	76	123	1 594	635
<b>Jumlah/Total</b>	<b>52 044</b>	<b>699</b>	<b>692</b>	<b>17 147</b>	<b>6 642</b>

Bersambung ke hal berikut / Continued to next page.....

Lanjutan Tabel/Continued Table 2.3.12

Laki/Laki/Male

Kabupaten/Kota Regency/Municipality	Jumlah/Total	Tingkat Pendidikan/Education Level		
		S1 Strata 1	S2 Strata 2	S3 Strata 3
(1)	(2)	(7)	(8)	(9)
<b>Kabupaten / Regency</b>				
1. Sumba Barat	1 182	535	35	0
2. Sumba Timur	2 389	995	59	0
3. Kupang	2 554	1 322	99	1
4. Timor Tengah Selatan	3 714	1 255	84	0
5. Timor Tengah Utara	2 657	1 388	62	0
6. Belu	1 946	727	34	0
7. Alor	2 644	957	64	0
8. Lembata	2 001	920	63	0
9. Flores Timur	2 356	927	66	0
10. Sikka	2 036	885	53	0
11. Ende	2 409	1 063	62	1
12. Ngada	1 326	598	57	1
13. Manggarai	2 426	1 316	44	0
14. Rote Ndao	1 689	971	38	0
15. Manggarai Barat	2 144	1 087	34	0
16. Sumba Tengah	999	562	16	0
17. Sumba Barat Daya	1 572	838	27	0
18. Nagekeo	1 200	689	33	0
19. Manggarai Timur	2 226	996	40	0
20. Sabu Raijua	848	509	26	0
21. Malaka	1 706	541	25	0
<b>Kota / Municipality</b>				
1. Kota Kupang	2 074	1 108	133	0
Provinsi Nusa Tenggara Timur Nusa Tenggara Timur Province	7 946	5 165	347	6
<b>Jumlah/Total</b>	<b>52 044</b>	<b>25 354</b>	<b>1 501</b>	<b>9</b>

Catatan/Note: <sup>1</sup>Tidak Termasuk PNS Pusat atau instansi vertikal/ <sup>1</sup>Not include Civil Servants in Vertical Institution

Sumber/Source: Badan Kepegawaian Daerah Provinsi Nusa Tenggara Timur/ Employment Regional Agency of Nusa Tenggara Timur Province

Tabel  
Table 2.3.13

**Jumlah PNS<sup>1</sup> Perempuan Pemerintah Daerah (Provinsi dan Kabupaten/Kota) Menurut Tingkat Pendidikan dan Kabupaten/Kota di Provinsi Nusa Tenggara Timur, 2019**  
**Number of Female Provincial and District Level Civil Servants<sup>1</sup> by Regency/Municipality and Educational Level in Nusa Tenggara Timur Province, 2019**

Perempuan/Female

Kabupaten/Kota Regency/Municipality	Jumlah/Total	Tingkat Pendidikan/Education Level			
		SD Primary School	SLTP Junior High School	SLTA Senior High School	D-I/D-II/D-III Diploma I/ II/III
(1)	(2)	(3)	(4)	(5)	(6)
<b>Kabupaten / Regency</b>					
1. Sumba Barat	1 322	0	6	363	291
2. Sumba Timur	2 395	1	3	603	592
3. Kupang	2 815	0	3	530	611
4. Timor Tengah Selatan	3 022	0	7	948	716
5. Timor Tengah Utara	2 452	2	1	374	649
6. Belu	2 008	4	3	581	513
7. Alor	2 262	0	9	808	612
8. Lembata	1 914	0	4	460	700
9. Flores Timur	2 747	4	4	683	865
10. Sikka	3 379	3	3	898	1 073
11. Ende	3 301	2	11	837	892
12. Ngada	1 984	0	1	367	549
13. Manggarai	2 225	0	8	402	577
14. Rote Ndao	1 518	1	0	256	364
15. Manggarai Barat	1 732	0	0	309	590
16. Sumba Tengah	1 113	0	0	213	273
17. Sumba Barat Daya	1 884	0	1	380	530
18. Nagekeo	2 164	1	1	317	742
19. Manggarai Timur	1 588	0	0	351	539
20. Sabu Raijua	1 000	0	1	131	211
21. Malaka	1 614	2	5	550	485
<b>Kota / Municipality</b>					
1. Kota Kupang	3 217	1	0	365	565
Provinsi Nusa Tenggara Timur Nusa Tenggara Timur Province	6 886	3	11	790	840
<b>Jumlah/Total</b>	<b>54 542</b>	<b>24</b>	<b>82</b>	<b>11 516</b>	<b>13 779</b>

Bersambung ke hal berikut / Continued to next page.....



Lanjutan Tabel/Continued Table 2.3.13

Perempuan/Female

Kabupaten/Kota Regency/Municipality	Jumlah/Total	Tingkat Pendidikan/Education Level		
		S1 Strata 1	S2 Strata 2	S3 Strata 3
(1)	(2)	(7)	(8)	(9)
<b>Kabupaten / Regency</b>				
1. Sumba Barat	1 322	626	36	0
2. Sumba Timur	2 395	1 141	55	0
3. Kupang	2 815	1 575	96	0
4. Timor Tengah Selatan	3 022	1 300	51	0
5. Timor Tengah Utara	2 452	1 402	24	0
6. Belu	2 008	863	44	0
7. Alor	2 262	799	34	0
8. Lembata	1 914	726	24	0
9. Flores Timur	2 747	1 155	36	0
10. Sikka	3 379	1 359	43	0
11. Ende	3 301	1 500	59	0
12. Ngada	1 984	1 026	41	0
13. Manggarai	2 225	1 185	52	1
14. Rote Ndao	1 518	864	33	0
15. Manggarai Barat	1 732	806	27	0
16. Sumba Tengah	1 113	613	14	0
17. Sumba Barat Daya	1 884	942	31	0
18. Nagekeo	2 164	1 074	29	0
19. Manggarai Timur	1 588	673	25	0
20. Sabu Raijua	1 000	650	7	0
21. Malaka	1 614	542	30	0
<b>Kota / Municipality</b>				
1. Kota Kupang	3 217	2 124	162	0
Provinsi Nusa Tenggara Timur Nusa Tenggara Timur Province	6 886	5 034	207	1
<b>Jumlah/Total</b>	<b>54 542</b>	<b>27 979</b>	<b>1 160</b>	<b>2</b>

Catatan/Note: <sup>1</sup>Tidak Termasuk PNS Pusat atau instansi vertikal/ <sup>1</sup>Not include Civil Servants in Vertical Institution

Sumber/Source: Badan Kepegawaian Daerah Provinsi Nusa Tenggara Timur/ Employment Regional Agency of Nusa Tenggara Timur Province

Tabel  
Table 2.3.14

**Jumlah PNS<sup>1</sup> Pemerintah Daerah (Provinsi dan Kabupaten/Kota)  
Menurut Tingkat Pendidikan dan Kabupaten/Kota di Provinsi  
Nusa Tenggara Timur, 2020**  
*Number of Provincial and District Level Civil Servants<sup>1</sup> by Regency/  
Municipality and Educational Level in Nusa Tenggara Timur  
Province, 2020*

Perempuan+Laki-Laki/Male+Female

Kabupaten/Kota Regency/Municipality	Jumlah/Total	Tingkat Pendidikan/Education Level			
		SD Primary School	SLTP Junior High School	SLTA Senior High School	D-I/D-II/D-III Diploma I/ II/III
(1)	(2)	(3)	(4)	(5)	(6)
<b>Kabupaten / Regency</b>					
1. Sumba Barat	2 504	21	30	786	435
2. Sumba Timur	4 784	47	29	1 548	910
3. Kupang	5 369	15	24	1 355	882
4. Timor Tengah Selatan	6 736	63	76	2 746	1 161
5. Timor Tengah Utara	5 109	58	40	1 234	901
6. Belu	3 954	83	28	1 448	727
7. Alor	4 906	49	67	2 023	913
8. Lembata	3 915	14	16	1 137	1 015
9. Flores Timur	5 103	34	42	1 543	1 300
10. Sikka	5 415	63	48	1 576	1 388
11. Ende	5 710	51	39	1 744	1 191
12. Ngada	3 310	24	32	780	751
13. Manggarai	4 651	25	30	1 085	913
14. Rote Ndao	3 207	5	14	736	546
15. Manggarai Barat	3 876	8	20	912	982
16. Sumba Tengah	2 112	5	4	463	435
17. Sumba Barat Daya	3 456	15	17	763	823
18. Nagekeo	3 364	4	10	583	942
19. Manggarai Timur	3 814	11	15	1 067	987
20. Sabu Raijua	1 848	0	5	326	325
21. Malaka	3 320	21	30	1 423	708
<b>Kota / Municipality</b>					
1. Kota Kupang	5 291	28	24	1 001	711
Provinsi Nusa Tenggara Timur Nusa Tenggara Timur Province	14 832	79	134	2 384	1 475
<b>Jumlah/Total</b>	<b>106 586</b>	<b>723</b>	<b>774</b>	<b>28 663</b>	<b>20 421</b>

Bersambung ke hal berikut / Continued to next page.....

Lanjutan Tabel/Continued Table 2.3.13

Perempuan+Laki-Laki/Male+Female

Kabupaten/Kota Regency/Municipality	Jumlah/Total	Tingkat Pendidikan/Education Level		
		S1 Strata 1	S2 Strata 2	S3 Strata 3
(1)	(2)	(7)	(8)	(9)
<b>Kabupaten / Regency</b>				
1. Sumba Barat	2 504	1 161	71	0
2. Sumba Timur	4 784	2 136	114	0
3. Kupang	5 369	2 897	195	1
4. Timor Tengah Selatan	6 736	2 555	135	0
5. Timor Tengah Utara	5 109	2 790	86	0
6. Belu	3 954	1 590	78	0
7. Alor	4 906	1 756	98	0
8. Lembata	3 915	1 646	87	0
9. Flores Timur	5 103	2 082	102	0
10. Sikka	5 415	2 244	96	0
11. Ende	5 710	2 563	121	1
12. Ngada	3 310	1 624	98	1
13. Manggarai	4 651	2 501	96	1
14. Rote Ndao	3 207	1 835	71	0
15. Manggarai Barat	3 876	1 893	61	0
16. Sumba Tengah	2 112	1 175	30	0
17. Sumba Barat Daya	3 456	1 780	58	0
18. Nagekeo	3 364	1 763	62	0
19. Manggarai Timur	3 814	1 669	65	0
20. Sabu Raijua	1 848	1 159	33	0
21. Malaka	3 320	1 083	55	0
<b>Kota / Municipality</b>				
1. Kota Kupang	5 291	3 232	295	0
Provinsi Nusa Tenggara Timur	14 832	10 199	554	7
<i>Nusa Tenggara Timur Province</i>				
<b>Jumlah/Total</b>	<b>106 586</b>	<b>53 333</b>	<b>2 661</b>	<b>11</b>

Catatan/Note: <sup>1</sup>Tidak Termasuk PNS Pusat atau instansi vertikal/ <sup>1</sup>Not include Civil Servants in Vertical Institution

Sumber/Source: Badan Kepegawaian Daerah Provinsi Nusa Tenggara Timur/ Employment Regional Agency of Nusa Tenggara Timur Province

## 2.4 KEUANGAN DAERAH GOVERNMENT FINANCE

**Tabel** 2.4.1 **Realisasi Pendapatan Pemerintah Provinsi Nusa Tenggara Timur Menurut Jenis Pendapatan (Ribu Rupiah), 2017-2020**  
*Actual Provincial Government Revenues by Kind of Revenues in Nusa Tenggara Timur Province (Thousand Rupiahs), 2017-2020*

Jenis Pendapatan/Kind of Revenues	2017	2018
(1)	(2)	(3)
<b>1. Pendapatan Asli Daerah (PAD)/Regional Revenue</b>	<b>1 047 491 567</b>	<b>1 095 269 979</b>
1.1 Pajak Daerah/Regional Tax	814 122 727	866 157 780
1.2 Retribusi Daerah/Regional Retribution	24 266 495	27 570 245
1.3 Hasil Perusahaan Milik Daerah dan Pengelolaan Kekayaan Daerah yang Dipisahkan/Regional-Owned Company Revenue and Separated Management of Regional Wealth	67 209 561	72 415 456
1.4 Lain-lain PAD yang Sah/Other Regional Revenue	141 892 784	129 126 498
<b>2. Dana Perimbangan/Balance Funds</b>	<b>3 643 692 862</b>	<b>3 680 327 636</b>
2.1 Bagi Hasil Pajak/Tax Sharing Revenue	85 019 969	62 623 814
2.2 Bagi Hasil Bukan Pajak/Sumber Daya Alam/Non-Tax Sharing Revenue/Natural Resources	2 856 760	1 871 923
2.3 Dana Alokasi Umum/General Allocation Fund	1 784 462 326	1 827 412 640
2.4 Dana Alokasi Khusus/Special Allocation Fund	1 771 353 807	1 788 419 259
<b>3. Lain-lain Pendapatan yang Sah/Other Revenue</b>	<b>9 029 063</b>	<b>5 492 348</b>
<b>Jumlah/Total</b>	<b>4 700 213 492</b>	<b>4 781 089 963</b>

Bersambung ke hal berikut / Continued to next page.....

Lanjutan Tabel/Continued Table 2.4.1

Jenis Pendapatan/Kind of Revenues	2019	2020 <sup>1</sup>
(1)	(5)	(6)
<b>1. Pendapatan Asli Daerah (PAD)/Regional Revenue</b>	<b>1 258 958 953</b>	<b>1 588 859 230</b>
1.1 Pajak Daerah/Regional Tax	908 207 118	1 088 050 232
1.2 Retribusi Daerah/Regional Retribution	60 831 986	170 108 379
1.3 Hasil Perusahaan Milik Daerah dan Pengelolaan Kekayaan Daerah yang Dipisahkan/Regional-Owned Company Revenue and Separated Management of Regional Wealth	70 662 452	141 550 000
1.4 Lain-lain PAD yang Sah/Other Regional Revenue	219 257 397	189 150 619
<b>2. Dana Perimbangan/Balance Funds</b>	<b>4 067 952 845</b>	<b>4 514 110 811</b>
2.1 Bagi Hasil Pajak/Tax Sharing Revenue	36 690 626	55 418 382
2.2 Bagi Hasil Bukan Pajak/Sumber Daya Alam/Non-Tax Sharing Revenue/Natural Resources	1 669 580	1 404 721
2.3 Dana Alokasi Umum/General Allocation Fund	1 875 182 301	1 922 975 903
2.4 Dana Alokasi Khusus/Special Allocation Fund	2 154 410 338	2 534 311 805
<b>3. Lain-lain Pendapatan yang Sah/Other Revenue</b>	<b>27 180 608</b>	<b>107 917 883</b>
<b>Jumlah/Total</b>	<b>5 354 092 406</b>	<b>6 210 887 924</b>

Catatan/Note: <sup>1</sup>Data APBD/ <sup>1</sup>Regional Government Budget

Sumber/Source: Statistik Keuangan Pemerintah Provinsi 2017-2020/ Regional Financial Statistics Survey

**Tabel**  
**Table** 2.4.2

**Realisasi Belanja Pemerintah Provinsi Nusa Tenggara Timur Menurut Jenis Belanja (Ribuan Rupiah), 2017-2020**  
**Actual Nusa Tenggara Timur Provincial Government Expenditures by Kind of Expenditures (Thousand Rupiahs), 2017-2020**

Jenis Pendapatan <i>Kind of Revenues</i>	2017	2018
(1)	(2)	(3)
<b>1. Belanja Tidak Langsung/Indirect Expenditure</b>	<b>3 090 398 949</b>	<b>3 218 631 037</b>
1.1 Belanja Pegawai/ <i>Employee Expenditure</i>	1 261 870 373	1 285 969 370
1.2 Belanja Bunga/ <i>Interest Expenditure</i>	-	-
1.3 Belanja Subsidi/ <i>Subsidy Expenditure</i>	-	-
1.4 Belanja Hibah/ <i>Grant Expenditure</i>	1 347 982 296	1 481 857 799
1.5 Belanja Bantuan Sosial/ <i>Social Aid Expenditures</i>	21 423 300	19 426 000
1.6 Belanja Bagi Hasil kepada Provinsi/Kabupaten/ Kota/ <i>Sharing Expenditure for Provinces/Regencies/ Municipalities</i>	455 802 034	427 541 749
1.7 Belanja Bantuan Keuangan kepada Provinsi/ Kabupaten/Kota dan Pemerintah Desa/ <i>Social Aid Expenditures for Provinces/Regencies/Municipalities and Village Governments</i>	3 264 680	3 710 934
1.8 Belanja Tidak Terduga/ <i>Unexpected Expenditures</i>	56 266	125 185
<b>2. Belanja Langsung/Direct Expenditures</b>	<b>1 544 477 239</b>	<b>1 628 208 230</b>
2.1 Belanja Pegawai/ <i>Employee Expenditure</i>	142 185 667	139 382 894
2.2 Belanja Barang dan Jasa/ <i>Goods and Services Expenditure</i>	919 366 667	959 064 302
2.3 Belanja Modal/ <i>Capital Expenditure</i>	482 924 905	529 761 034
<b>Jumlah/Total</b>	<b>4 634 876 188</b>	<b>4 846 839 267</b>

Bersambung ke hal berikut / *Continued to next page.....*

Lanjutan Tabel/Continued Table 2.4.2

Jenis Pendapatan Kind of Revenues	2019	2020 <sup>1</sup>
(1)	(2)	(3)
<b>1. Belanja Tidak Langsung/Indirect Expenditure</b>	<b>3 272 862 481</b>	<b>3 663 378 826</b>
1.1 Belanja Pegawai/Employee Expenditure	1 431 820 150	1 567 103 547
1.2 Belanja Bunga/Interest Expenditure	-	54 000 000
1.3 Belanja Subsidi/Subsidy Expenditure	-	-
1.4 Belanja Hibah/Grant Expenditure	1 291 513 467	1 464 858 323
1.5 Belanja Bantuan Sosial/Social Aid Expenditures	29 353 167	44 272 997
1.6 Belanja Bagi Hasil kepada Provinsi/Kabupaten/ Kota/Sharing Expenditure for Provinces/ Regencies/Municipalities	515 982 682	523 143 959
1.7 Belanja Bantuan Keuangan kepada Provinsi/ Kabupaten/Kota dan Pemerintah Desa/Social Aid Expenditures for Provinces/Regencies/ Municipalities and Village Governments	2 702 406	5 000 000
1.8 Belanja Tidak Terduga/Unexpected Expenditures	1 490 609	5 000 000
<b>2. Belanja Langsung/Direct Expenditures</b>	<b>2 004 202 170</b>	<b>3 161 398 946</b>
2.1 Belanja Pegawai/Employee Expenditure	206 611 451	267 301 442
2.2 Belanja Barang dan Jasa/Goods and Services Expenditure	999 366 463	1 319 716 427
2.3 Belanja Modal/Capital Expenditure	798 224 256	1 574 381 077
<b>Jumlah/Total</b>	<b>5 277 064 651</b>	<b>6 824 777 772</b>

Catatan/Note: <sup>1</sup>Data APBD/ <sup>1</sup>Regional Government Budget

Sumber/Source: Survei Statistik Keuangan Daerah/ Regional Financial Statistics Survey

**Tabel**  
**Table** 2.4.3

**Realisasi Pendapatan dan Belanja Pemerintah Kabupaten/  
Kota di Provinsi Nusa Tenggara Timur (ribu rupiah), 2018-  
2019**  
*Actual Revenues and Expenditures by Regency/Municipality  
in Nusa Tenggara Timur Province (thousand rupiahs), 2018-  
2019*

Kabupaten/Kota Regency/Municipality	2018 <sup>r</sup>	
	Pendapatan Revenues	Belanja Expenditures
(1)	(2)	(3)
<b>Kabupaten / Regency</b>		
1. Sumba Barat	808 520 973	818 089 121
2. Sumba Timur	1 087 356 615	1 137 578 246
3. Kupang	1 236 846 999	1 221 688 580
4. Timor Tengah Selatan	1 455 232 058	1 499 886 745
5. Timor Tengah Utara	975 948 066	954 774 971
6. Belu	807 888 738	948 137 256
7. Alor	1 115 866 923	1 118 248 682
8. Lembata	793 953 759	794 651 389
9. Flores Timur	1 088 688 904	637 801 805
10. Sikka	1 119 835 487	1 113 230 883
11. Ende	1 251 378 591	1 106 522 203
12. Ngada	761 773 721	739 148 645
13. Manggarai	1 097 948 216	1 097 554 788
14. Rote Ndao	779 660 721	778 252 032
15. Manggarai Barat	1 052 884 924	1 050 032 737
16. Sumba Tengah	561 121 503	535 644 642
17. Sumba Barat Daya	870 512 206	922 151 085
18. Nagekeo	785 826 553	719 985 968
19. Manggarai Timur	1 026 421 491	1 023 528 603
20. Sabu Raijua	562 919 129	556 119 020
21. Malaka	753 814 119	772 784 466
<b>Kota / Municipality</b>		
1. Kota Kupang	1 169 402 732	1 177 506 426
<b>Nusa Tenggara Timur</b>	<b>21 163 802 428</b>	<b>20 723 318 293</b>

Bersambung ke hal berikut / Continued to next page.....



Lanjutan Tabel/Continued Table 2.4.3

Kabupaten/Kota Regency/Municipality	2019 <sup>1</sup>	
	Pendapatan Revenues	Belanja Expenditures
	(1)	(2)
<b>Kabupaten / Regency</b>		
1. Sumba Barat	769 066 800	792 013 060
2. Sumba Timur	1 188 567 915	1 423 917 497
3. Kupang	1 266 901 144	1 211 863 525
4. Timor Tengah Selatan	1 505 217 592	1 499 886 745
5. Timor Tengah Utara	1 129 999 588	1 083 835 471
6. Belu	974 486 317	997 411 269
7. Alor	1 114 939 149	1 126 032 752
8. Lembata	930 293 097	911 779 714
9. Flores Timur	1 117 694 569	677 284 958
10. Sikka	1 239 199 871	1 217 674 676
11. Ende	1 257 657 080	1 228 575 723
12. Ngada	838 543 810	829 096 229
13. Manggarai	1 229 400 675	1 187 342 937
14. Rote Ndao	812 561 037	813 151 760
15. Manggarai Barat	1 163 705 983	1 159 526 873
16. Sumba Tengah	621 141 246	607 710 536
17. Sumba Barat Daya	1 071 885 112	1 041 472 805
18. Nagekeo	792 635 806	774 603 243
19. Manggarai Timur	894 565 711	1 061 766 322
20. Sabu Raijua	626 402 705	648 309 525
21. Malaka	840 577 668	797 918 380
<b>Kota / Municipality</b>		
1. Kota Kupang	1 164 477 554	1 177 820 740
<b>Nusa Tenggara Timur</b>	<b>22 549 920 429</b>	<b>22 268 994 740</b>

Catatan/Note: <sup>1</sup>Data APBD//Regional Government Budget

Sumber/Source: Survei Statistik Keuangan Daerah/Regional Financial Statistics Survey

**Tabel**  
**Table** 2.4.4

**Realisasi Proyek dan Investasi Penanaman Modal Menurut Kabupaten/Kota di Provinsi Nusa Tenggara Timur, 2020**  
**Realization of Project and Investment by Regency/ Municipality in Nusa Tenggara Timur Province, 2020**

Kabupaten/Kota Regency/Municipality	Penanaman Modal Dalam Negeri (PMDN) Domestic Direct Investment		
	Proyek Project	Investasi (000 Rp) Investment	Investasi (US\$) <sup>1</sup> Investment <sup>1</sup>
(1)	(2)	(3)	(4)
<b>Kabupaten / Regency</b>			
1. Sumba Barat	9	22 500 000 000	1 618 705 036
2. Sumba Timur	42	1 057 059 519 701	76 047 447 461
3. Kupang	15	578 205 297 985	41 597 503 452
4. Timor Tengah Selatan	13	17 728 184 000	1 275 408 921
5. Timor Tengah Utara	16	35 833 000 000	2 577 913 669
6. Belu	14	226 351 950 000	16 284 312 950
7. Alor	24	-	-
8. Lembata	4	69 271 305 930	4 983 547 189
9. Flores Timur	7	26 042 000 000	1 873 525 180
10. Sikka	10	19 512 656 520	1 403 788 239
11. Ende	4	275 365 458	19 810 465
12. Ngada	2	-	-
13. Manggarai	17	102 625 930 635	7 383 160 477
14. Rote Ndao	4	25 666 684 788	1 846 524 085
15. Manggarai Barat	20	915 671 242 832	65 875 628 981
16. Sumba Tengah	1	-	-
17. Sumba Barat Daya	28	166 828 538 323	12 002 053 117
18. Nagekeo	1	-	-
19. Manggarai Timur	6	96 567 000 000	6 947 266 187
20. Sabu Raijua	-	-	-
21. Malaka	2	117 408 807 741	8 446 676 816
<b>Kota / Municipality</b>			
1. Kota Kupang	115	433 024 186 746	31 152 819 190
<b>Nusa Tenggara Timur</b>	<b>354</b>	<b>3 910 571 670 659</b>	<b>281 336 091 414</b>

Bersambung ke hal berikut / Continued to next page.....

Lanjutan Tabel/Continued Table 2.4.4

Kabupaten/Kota Regency/Municipality	Penanaman Modal Asing (PMA) Foreign Direct Investment		
	Proyek Project	Investasi (000 Rp) Investment	Investasi (US\$) <sup>1</sup> Investment <sup>1</sup>
	(1)	(2)	(3)
<b>Kabupaten / Regency</b>			
1. Sumba Barat	16	2 931 000 000	210 863 309
2. Sumba Timur	46	23 745 604 800	1 708 316 892
3. Kupang	4	12 195 905 369	877 403 264
4. Timor Tengah Selatan	2	389 600 000	28 028 777
5. Timor Tengah Utara	-	-	-
6. Belu	-	-	-
7. Alor	3	4 176 868 800	300 494 158
8. Lembata	5	140 000 000	10 071 942
9. Flores Timur	4	1 553 687 636	111 776 089
10. Sikka	6	2 118 000 000	152 374 101
11. Ende	6	14 761 214 196	1 061 957 856
12. Ngada	-	-	-
13. Manggarai	-	-	-
14. Rote Ndao	25	36 924 000 000	2 656 402 878
15. Manggarai Barat	180	269 691 782 000	19 402 286 475
16. Sumba Tengah	-	-	-
17. Sumba Barat Daya	7	6 701 000 000	482 086 331
18. Nagekeo	4	2 808 243 200	202 031 885
19. Manggarai Timur	3	1 354 000 000	97 410 072
20. Sabu Raijua	-	-	-
21. Malaka	-	-	-
<b>Kota / Municipality</b>			
1. Kota Kupang	6	1 992 000 000	143 309 353
<b>Nusa Tenggara Timur</b>	<b>317</b>	<b>381 482 906 001</b>	<b>27 444 813 381</b>

Catatan/Note: <sup>1</sup> Menggunakan Kurs Investasi US \$1 = Rp. 13.900 / Using US \$ 1 Investment Rate = Rp. 13.900  
US \$ 1 Investment Rate = Rp. 13,400

Sumber/Source: Dinas Penanaman Modal dan PTSP Provinsi Nusa Tenggara Timur/ Regional Investment Board of Nusa Tenggara Timur

**Tabel**  
**Table** 2.4.5

**Jumlah Kantor Bank Umum Menurut Status di Provinsi  
Nusa Tenggara Timur, 2015-2020**  
**Number of Commercial Bank Offices by Status in Nusa  
Tenggara Timur Province, 2015-2020**

Uraian Description	2015	2016	2017	2018	2019	2020
(1)	(2)	(3)	(4)	(5)	(6)	(7)
1. Kantor Wilayah/ <i>Regional Office</i>	-	-	-	-	-	-
2. Kantor Pusat/ <i>Head-Offices</i>	1	1	1	1	1	1
3. Kantor Cabang/ <i>Branch Office</i>	56	58	58	58	60	60
• Bank Pemerintah/ <i>State Owned Banks</i>	17	18	18	18	18	18
• Bank Pembangunan Daerah / <i>Regional Development Banks</i>	22	22	23	23	23	23
• Bank Umum Lainnya/ <i>Other Commercial Banks*</i>	17	18	17	17	19	19
4. Kantor Cabang Pembantu/ <i>Sub Branch Offices</i>	203	197	206	203	204	204
5. Kantor Lainnya/ <i>Other Offices**</i>	217	220	222	220	227	225
• Bank Pemerintah / <i>State Owned Banks</i>	104	104	102	94	93	93
• Bank Pembangunan Daerah / <i>Regional Development Banks</i>	106	107	112	118	122	122
• Bank Umum Lainnya / <i>Other Commercial Banks*</i>	7	9	8	8	12	10
<b>Jumlah/Total</b>	<b>477</b>	<b>476</b>	<b>487</b>	<b>482</b>	<b>492</b>	<b>490</b>

Catatan/Note: \*Termasuk Bank Umum Swasta Nasional Devisa, Bank Umum Swasta Nasional Non Devisa, dan Bank Syariah/  
*Included Foreign Exchange Banks, Non-Foreign Exchange Banks, and Sharia Banks*

\*\*Termasuk Kantor Kas / *Cash Office and Functional Office were included*

Sumber/Source: Otoritas Jasa Keuangan (OJK) Provinsi NTT / *Financial Service Authority of NTT Province*

**Tabel**  
**Table 2.4.6****Jumlah Kantor Bank Umum<sup>1</sup> Menurut Kabupaten/Kota dan Jenis Bank di Provinsi Nusa Tenggara Timur, 2020**  
**Number of Commercial Bank<sup>1</sup> Offices by Regency/ Municipality and Status in Nusa Tenggara Timur Province, 2020**

Kabupaten/Kota Regency/Municipality	Status Bank Banks Status			Jumlah Total
	Bank Pemerintah State Owned Banks	Bank Pembangunan Daerah Regional Development Banks	Bank Lainnya <sup>2</sup> Other Bank <sup>2</sup>	
(1)	(2)	(3)	(4)	(5)
<b>Kabupaten / Regency</b>				
1. Sumba Barat	6	5	-	11
2. Sumba Timur	13	12	2	27
3. Kupang	8	12	1	21
4. Timor Tengah Selatan	17	11	3	31
5. Timor Tengah Utara	13	7	-	20
6. Belu	18	10	5	33
7. Alor	12	9	1	22
8. Lembata	9	8	-	17
9. Flores Timur	16	9	-	25
10. Sikka	15	9	4	28
11. Ende	19	10	4	33
12. Ngada	17	5	-	22
13. Manggarai	17	10	3	30
14. Rote Ndao	5	7	0	12
15. Manggarai Barat	7	7	1	15
16. Sumba Tengah	2	3	-	5
17. Sumba Barat Daya	4	6	-	10
18. Nagekeo	4	8	-	12
19. Manggarai Timur	3	7	-	10
20. Sabu Raijua	1	4	-	5
21. Malaka	2	5	-	7
<b>Kota / Municipality</b>				
1. Kota Kupang	44	25	25	94
<b>Nusa Tenggara Timur</b>	<b>252</b>	<b>189</b>	<b>49</b>	<b>490</b>

Catatan/Note: <sup>1</sup>Tidak termasuk ATM/ADM, payment point, layanan office channeling dan mobil kas keliling /ATM/ADM, payment point, office channeling services were not included <sup>2</sup>Termasuk Bank Umum Swasta Nasional Devisa, Bank Umum Swasta Nasional Non Devisa, dan Bank Syariah/ Included Foreign Exchange Banks, Non-Foreign Exchange Banks, and Sharia Banks

Sumber/Source: Otoritas Jasa Keuangan (OJK) Provinsi NTT / Financial Service Authority of NTT Province

**Tabel**  
**Table** 2.4.7

**Jumlah Penyimpanan Dana pada Bank-bank Penyelenggara Menurut Kabupaten/Kota dan Jenis Simpanan di Provinsi Nusa Tenggara Timur, 2020**  
**Number of Accounts in Banks by Regency/Municipality and Type of Saving Deposits in Nusa Tenggara Timur Province, 2020**

Kabupaten/Kota Regency/Municipality	Tabungan Saving Deposits	Simpanan Berjangka Time Deposits	Giro Demand Deposits	Jumlah Total
(1)	(2)	(3)	(4)	(5)
<b>Kabupaten / Regency</b>				
1. Sumba Barat	473 667	802	1 849	476 318
2. Sumba Timur	368 501	965	1 897	371 363
3. Kupang	712 622	2 271	1 327	716 220
4. Timor Tengah Selatan	504 754	1 579	1 901	508 234
5. Timor Tengah Utara	330 169	884	1 557	332 610
6. Belu	434 235	1 304	2 009	437 548
7. Alor	271 803	799	1 779	274 381
8. Lembata	195 062	1 141	1 028	197 231
9. Flores Timur	304 406	1 850	1 424	307 680
10. Sikka	400 446	1 383	1 729	403 558
11. Ende	510 346	2 082	1 887	514 315
12. Ngada	332 260	639	1 884	334 783
13. Manggarai	635 787	1 673	2 925	640 385
14. Rote Ndao	134 494	484	903	135 881
15. Manggarai Barat	189 001	292	925	190 218
16. Sumba Tengah	35 429	106	487	36 022
17. Sumba Barat Daya	90 164	245	713	91 122
18. Nagekeo	63 912	285	922	65 119
19. Manggarai Timur	58 639	176	1 260	60 075
20. Sabu Raijua	46 831	139	394	47 364
21. Malaka	61 433	120	375	61 928
<b>Kota / Municipality</b>				
1. Kota Kupang	820 481	9 417	9 384	839 282
<b>Nusa Tenggara Timur</b>	<b>6 974 442</b>	<b>28 636</b>	<b>38 559</b>	<b>7 041 637</b>

Catatan/Note: Tidak termasuk Tabanas pada PN Pos & Giro / *Not included saving deposits in State Post & Giro*  
Sumber/Source: Kantor Perwakilan Bank Indonesia Provinsi Nusa Tenggara Timur/Bank Indonesia Representative Office of Nusa Tenggara Timur Province

**Tabel**  
**Table 2.4.8****Jumlah Dana Simpanan pada Bank-bank Penyelenggara di Tiap Kabupaten/Kota Menurut Jenis Simpanan di Provinsi Nusa Tenggara Timur (Juta Rupiah), 2020**  
**Number of Outstanding Funds of Banks by Regency/ Municipality and Type of Saving Deposits in Nusa Tenggara Timur Province (Million Rupiah), 2020**

Kabupaten/Kota Regency/Municipality	Tabungan Saving Deposits	Simpanan Berjangka Time Deposits	Giro Demand Deposits	Jumlah Total
(1)	(2)	(3)	(4)	(5)
<b>Kabupaten / Regency</b>				
1. Sumba Barat	771 073,22	211 258,73	109 007,90	1 091 339,85
2. Sumba Timur	788 147,91	194 549,24	270 287,13	1 252 984,28
3. Kupang	1 303 890,60	321 516,90	145 979,55	1 771 387,06
4. Timor Tengah Selatan	820 361,47	164 709,62	96 296,37	1 081 367,46
5. Timor Tengah Utara	659 091,12	192 195,52	97 607,06	948 893,70
6. Belu	1 097 523,70	292 464,62	115 237,37	1 505 225,69
7. Alor	582 832,98	230 339,10	61 516,07	874 688,14
8. Lembata	480 073,06	96 405,69	29 216,99	605 695,74
9. Flores Timur	928 523,90	206 292,51	65 086,93	1 199 903,34
10. Sikka	1 084 138,44	270 385,54	189 281,41	1 543 805,39
11. Ende	1 170 511,76	352 157,72	200 766,50	1 723 435,98
12. Ngada	693 912,55	129 597,88	106 011,38	929 521,81
13. Manggarai	1 784 315,64	659 494,92	214 533,93	2 658 344,49
14. Rote Ndao	278 631,97	51 293,67	74 183,62	404 109,25
15. Manggarai Barat	360 183,14	75 991,97	71 000,59	507 175,70
16. Sumba Tengah	67 041,30	8 361,00	46 502,53	121 904,83
17. Sumba Barat Daya	244 248,28	48 381,70	127 653,99	420 283,98
18. Nagekeo	178 211,92	65 710,34	116 499,38	360 421,65
19. Manggarai Timur	171 533,52	30 386,93	52 748,34	254 668,80
20. Sabu Raijua	124 592,71	77 844,00	87 458,81	289 895,51
21. Malaka	111 944,86	34 927,46	31 929,39	178 801,71
<b>Kota / Municipality</b>				
1. Kota Kupang	4 288 311,95	4 511 668,04	1 198 485,80	9 998 465,79
<b>Nusa Tenggara Timur</b>	<b>17989095,98</b>	<b>8225933,11</b>	<b>3507291,04</b>	<b>29722320,13</b>

Sumber/Source: Kantor Perwakilan Bank Indonesia Provinsi Nusa Tenggara Timur/Bank Indonesia Representative Office of Nusa Tenggara Timur Province

**Tabel**  
**Table 2.4.9****Posisi Dana Simpanan Menurut Kelompok Bank di  
Provinsi Nusa Tenggara Timur, 2016-2020**  
**Number of Commercial Bank Offices by Status in Nusa  
Tenggara Timur Province, 2016-2020**

<b>Uraian Description</b>	<b>2016</b>	<b>2017</b>	<b>2018</b>	<b>2019</b>	<b>2020</b>
(1)	(2)	(3)	(4)	(5)	(6)
<b>Jumlah Penyimpan Dana / Number of Accounts</b>	2 779 228	4 776 352	5 110 700	5 720 344	7 041 637
1. Bank Pemerintah / State Owned Banks	2 615 412	8 596 675	13 333 451	5 520 043	6 874 652
2. Bank Swasta / Private Banks	134 915	135 531	148 798	153 227	166 985
3. Bank Asing dan Bank Campuran / Foreign Banks and Joint Banks	-	-	-	-	-
4. BPR / Rural Banks	37 929	41 054	44 120	47 052	...
<b>Posisi Dana Simpanan (Juta Rupiah) / Outstanding Funds (Million Rupiah)</b>	21 940 752	23 366 591	25 263 339	29 991 549	29 722 320
1. Bank Pemerintah / State Owned Banks	19 046 089	20 444 552	22 075 745	26 476 508	26 773 487
2. Bank Swasta / Private Banks	2 427 762	2 400 835	2 634 298	2 752 226	2 948 833
3. Bank Asing dan Bank Campuran / Foreign Banks and Joint Banks	0	0	-	-	-
4. BPR / Rural Banks	466 901	521 204	553 296	762 815	...

Sumber/Source: Kantor Perwakilan Bank Indonesia Provinsi Nusa Tenggara Timur/Bank Indonesia Representative Office of Nusa Tenggara Timur Province



**Tabel**  
**Table** 2.4.10**Posisi Kredit Perbankan Menurut Jenis Penggunaan  
di Provinsi Nusa Tenggara Timur (Juta Rupiah), 2002-  
2020**  
**Outstanding of Bank Credits by Type of Utilization in Nusa  
Tenggara Timur Province (Million Rupiahs), 2002-2020**

<b>Tahun</b> <b>Year</b>	<b>Investasi</b> <b>Investment</b>	<b>Modal Kerja</b> <b>Capital</b>	<b>Konsumsi</b> <b>Consumption</b>	<b>Jumlah</b> <b>Total</b>
(1)	(2)	(3)	(4)	(5)
2002	426 111,00	351 927,00	627 994,00	1 406 032,00
2003	438 820,00	455 946,00	830 075,00	1 724 841,00
2004	223 270,00	597 567,00	1 383 415,00	2 204 252,00
2005	226 510,00	749 582,00	1 705 489,00	2 681 581,00
2006	99 246,00	996 645,00	2 161 687,00	3 257 578,00
2007	115 426,00	1 243 206,00	2 869 011,00	4 227 643,00
2008	166 286,00	1 493 006,00	3 744 990,00	5 404 282,00
2009	245 856,00	1 826 580,00	4 678 288,00	6 750 724,00
2010	391 262,00	2 169 025,00	5 319 784,00	7 880 071,00
2011	714 294,00	2 829 139,00	7 429 239,00	10 972 672,00
2012	1 147 992,00	3 480 906,00	8 769 914,00	13 398 812,00
2013	1 440 609,00	4 525 241,00	9 853 224,00	15 819 074,00
2014	1 368 254,00	5 402 996,00	11 245 594,00	18 016 844,00
2015	1 708 538,00	6 300 369,00	12 641 159,00	20 650 066,00
2016	1 717 673,00	7 351 249,00	14 217 342,04	23 286 264,04
2017	2 362 685,00	8 525 236,00	16 108 721,54	26 996 642,54
2018	2 668 568,69	9 357 427,61	18 041 057,62	30 067 053,93
2019 <sup>x</sup>	3 025 847,59	10 547 537,52	19 890 372,27	33 463 757,38
2020 <sup>x1</sup>	2 275 949,69	11 616 863,50	20 789 762,86	34 682 576,05

Catatan/Note: Termasuk Kredit dalam bentuk Valuta Asing/ *Included Foreign Currencies Credit*<sup>x</sup>Angka sementara/*Preliminary figures*<sup>1</sup>Data tahun 2020 adalah data Bank Umum TANPA DATA BPR/2020 figures exclude Rural BankSumber/Source: Kantor Perwakilan Bank Indonesia Provinsi Nusa Tenggara Timur/*Bank Indonesia Representative Office of Nusa Tenggara Timur Province*

**Tabel**  
**Table** 2.4.11

**Posisi Kredit Perbankan Menurut Kelompok Kabupaten/  
Kota di Provinsi Nusa Tenggara Timur (Juta Rupiah),  
2016-2020**  
**Outstanding of Bank Credits by Regency/Municipality  
Group in Nusa Tenggara Timur Province (Million Rupiahs),  
2016-2020**

Kabupaten/Kota Regency/Municipality	2016	2017	2018	2019	2020 <sup>1</sup>
(1)	(2)	(3)	(4)	(5)	(6)
<b>Kabupaten / Regency</b>					
1. Sumba Barat	756 968	785 984	978 871	1 160 533	1 272 583
2. Sumba Timur	1 129 364	1 319 116	1 536 256	1 735 118	1 880 296
3. Kupang	2 204 040	3 100 961	3 561 951	3 644 333	3 108 976
4. Timor Tengah Selatan	1 117 774	1 298 237	1 496 726	1 698 885	1 759 360
5. Timor Tengah Utara	1 026 455	1 174 018	1 362 865	1 550 520	1 649 017
6. Belu	1 872 594	1 812 308	2 099 318	2 397 674	2 511 166
7. Alor	793 013	912 100	1 075 536	1 221 029	1 351 036
8. Lembata	683 608	745 010	842 236	973 588	998 339
9. Flores Timur	1 016 764	1 089 956	1 180 143	1 331 615	1 498 305
10. Sikka	1 445 121	1 600 450	1 751 661	1 939 755	2 083 407
11. Ende	1 284 504	1 464 438	1 651 454	1 912 626	2 091 002
12. Ngada	782 442	878 532	1 108 570	1 255 191	1 347 640
13. Manggarai	1 175 183	1 259 624	1 465 122	1 638 512	1 801 664
14. Rote Ndao	452 239	545 131	611 858	678 659	671 605
15. Manggarai Barat	504 943	608 238	739 336	896 698	1 052 105
16. Sumba Tengah	158 358	181 867	197 634	218 877	229 246
17. Sumba Barat Daya	366 777	474 667	547 388	625 768	642 765
18. Nagekeo	352 131	434 866	486 175	554 688	549 590
19. Manggarai Timur	312 193	351 465	389 901	411 867	432 537
20. Sabu Raijua	120 939	140 691	156 671	169 700	167 406
21. Malaka	-	361 824	397 119	438 246	469 638
<b>Kota / Municipality</b>					
1. Kota Kupang	5 282 533	5 934 640	6 430 261	7 009 249	7 114 893
<b>Jumlah / Total</b>	<b>22 837 944</b>	<b>26 474 124</b>	<b>30 067 054</b>	<b>33 463 129</b>	<b>34 682 576</b>

Catatan/Note: <sup>1</sup>Data tahun 2020 adalah data Bank Umum TANPA DATA BPR/2020 figures exclude Rural Bank

Sumber/Source: Kantor Perwakilan Bank Indonesia Provinsi Nusa Tenggara Timur/Bank Indonesia Representative Office of Nusa Tenggara Timur Province

**Tabel**  
**Table** 2.4.12

**Posisi Kredit Usaha Kecil (KUK) Perbankan Menurut  
Kelompok Kabupaten/Kota di Provinsi Nusa Tenggara  
Timur (Juta Rupiah), 2016-2020**  
*Outstanding of Small Enterprises Credits by Regency/  
Municipality Group in Nusa Tenggara Timur Province  
(Million Rupiahs), 2016-2020*

<b>Kabupaten/Kota Regency/Municipality</b>	<b>2016</b>	<b>2017</b>	<b>2018</b>	<b>2019</b>	<b>2020<sup>1</sup></b>
(1)	(2)	(3)	(4)	(5)	(6)
<b>Kabupaten / Regency</b>					
1. Sumba Barat	214 693	206 597	269 929	352 974	396 804
2. Sumba Timur	388 944	501 405	619 349	698 489	773 847
3. Kupang	461 236	754 020	1 351 115	1 298 787	730 067
4. Timor Tengah Selatan	237 637	313 462	382 912	461 289	465 127
5. Timor Tengah Utara	305 605	348 876	429 477	492 977	541 913
6. Belu	504 812	568 336	676 272	856 785	882 848
7. Alor	237 269	271 397	330 958	398 024	418 453
8. Lembata	210 042	239 066	253 592	288 772	284 078
9. Flores Timur	308 171	331 241	364 942	443 806	466 733
10. Sikka	536 628	608 991	663 007	740 661	800 370
11. Ende	437 632	513 315	576 955	715 155	803 225
12. Ngada	289 044	309 645	414 697	504 816	568 765
13. Manggarai	408 077	465 087	569 966	718 605	794 435
14. Rote Ndao	170 433	212 623	250 409	257 596	247 498
15. Manggarai Barat	220 966	268 845	291 444	392 259	462 075
16. Sumba Tengah	21 202	25 873	24 388	31 005	35 701
17. Sumba Barat Daya	103 586	147 753	145 015	164 424	176 142
18. Nagekeo	134 434	186 169	155 181	166 886	164 428
19. Manggarai Timur	116 204	137 896	122 417	117 660	98 032
20. Sabu Raijua	32 807	46 620	35 231	36 252	25 560
21. Malaka	34 800	37 792	53 801	85 521	107 787
<b>Kota / Municipality</b>					
1. Kota Kupang	1 925 711	2 059 702	2 215 720	2 304 729	2 308 005
<b>Jumlah / Total</b>	<b>7 299 934</b>	<b>8 554 712</b>	<b>10 196 779</b>	<b>11 527 473</b>	<b>11 551 894</b>

Catatan/Note: <sup>1</sup>Data tahun 2020 adalah data Bank Umum TANPA DATA BPR/2020 figures exclude Rural Bank

Sumber/Source: Kantor Perwakilan Bank Indonesia Provinsi Nusa Tenggara Timur/Bank Indonesia Representative Office of Nusa Tenggara Timur Province

**Tabel**  
**Table** 2.4.13

**Posisi Giro Perbankan Menurut Kelompok Kabupaten/  
Kota di Provinsi Nusa Tenggara Timur (Juta Rupiah), 2016-  
2020**  
**Outstanding of Bank Transfers by Regency/Municipality  
Group in Nusa Tenggara Timur Province (Million Rupiah),  
2016-2020**

<b>Kabupaten/Kota Regency/Municipality</b>	<b>2016</b>	<b>2017</b>	<b>2018</b>	<b>2019</b>	<b>2020</b>
(1)	(2)	(3)	(4)	(5)	(6)
<b>Kabupaten / Regency</b>					
1. Sumba Barat	209 636	149 623	145 967	157 669	109 008
2. Sumba Timur	220 662	157 733	114 429	334 069	270 287
3. Kupang	600 896	457 221	556 817	677 339	145 980
4. Timor Tengah Selatan	67 921	88 902	77 495	123 527	96 296
5. Timor Tengah Utara	143 370	125 183	166 259	218 104	97 607
6. Belu	221 049	237 481	152 463	174 645	115 237
7. Alor	82 353	75 739	67 362	82 094	61 516
8. Lembata	40 864	27 270	26 388	38 975	29 217
9. Flores Timur	79 879	63 473	49 972	79 090	65 087
10. Sikka	158 408	111 373	126 580	157 513	189 281
11. Ende	308 351	197 969	179 508	245 496	200 767
12. Ngada	139 214	103 531	85 145	124 915	106 011
13. Manggarai	198 199	285 612	253 735	324 214	214 534
14. Rote Ndao	56 345	90 140	82 322	100 534	74 184
15. Manggarai Barat	109 988	59 731	48 940	75 437	71 001
16. Sumba Tengah	34 076	38 731	46 143	67 111	46 503
17. Sumba Barat Daya	144 355	117 034	141 182	166 720	127 654
18. Nagekeo	54 364	63 570	42 206	105 428	116 499
19. Manggarai Timur	92 880	24 854	34 378	68 004	52 748
20. Sabu Raijua	54 200	48 910	39 312	65 755	87 459
21. Malaka	-	28 886	24 555	44 292	31 929
<b>Kota / Municipality</b>					
1. Kota Kupang	705 353	718 680	722 910	829 682	1 198 486
<b>Jumlah / Total</b>	<b>3 722 360</b>	<b>3 271 643</b>	<b>3 184 068</b>	<b>4 260 613</b>	<b>3 507 291</b>

Sumber/Source: Kantor Perwakilan Bank Indonesia Provinsi Nusa Tenggara Timur/Bank Indonesia Representative Office of Nusa Tenggara Timur Province

**Tabel 2.4.14** Banyaknya Koperasi Unit Desa (KUD) dan Koperasi Lainnya Menurut Kabupaten/Kota di Provinsi Nusa Tenggara Timur, 2020  
**Table 2.4.14** *Number of Village Unit and Other Cooperations by Regency/ Municipality in Nusa Tenggara Timur Province, 2020*

Kabupaten/Kota Regency/Municipality	Koperasi Unit Desa Village Unit Cooperation	Koperasi Lainnya Others Cooperation	Jumlah Total
(1)	(2)	(3)	(4)
<b>Kabupaten / Regency</b>			
1. Sumba Barat	4	122	126
2. Sumba Timur	13	136	149
3. Kupang	18	376	394
4. Timor Tengah Selatan	14	91	104
5. Timor Tengah Utara	13	152	166
6. Belu	7	172	179
7. Alor	9	178	187
8. Lembata	9	107	116
9. Flores Timur	9	196	205
10. Sikka	10	179	189
11. Ende	10	177	187
12. Ngada	5	116	121
13. Manggarai	6	167	173
14. Rote Ndao	10	192	202
15. Manggarai Barat	5	142	147
16. Sumba Tengah	3	50	53
17. Sumba Barat Daya	6	146	152
18. Nagekeo	10	105	115
19. Manggarai Timur	6	112	118
20. Sabu Raijua	1	48	49
21. Malaka	7	81	88
<b>Kota / Municipality</b>			
1. Kota Kupang	...	...	628
<b>Provinsi Nusa Tenggara Timur</b>			
	...	...	408
<b>Jumlah/Total</b>	<b>175</b>	<b>3045</b>	<b>4256</b>

Sumber/Source: Dinas Koperasi, Tenaga kerja dan Transmigrasi Provinsi NTT/ Cooperative, Manpower and Transmigration Office of NTT Province

**Tabel**  
**Table** 2.4.15

**Banyaknya Koperasi Menurut Keaktifan dan Kabupaten/  
Kota di Provinsi Nusa Tenggara Timur, 2020**  
**Number of Active and Non Active Cooperatives by Regency/  
Municipality in Nusa Tenggara Timur Province, 2020**

Kabupaten/Kota Regency/Municipality	Koperasi <sup>1</sup> /Cooperatives <sup>1</sup>		
	Aktif Active	Tidak Aktif Non Active	Jumlah Total
(1)	(2)	(3)	(4)
<b>Kabupaten / Regency</b>			
1. Sumba Barat	115	11	126
2. Sumba Timur	122	27	149
3. Kupang	370	24	394
4. Timor Tengah Selatan	92	12	104
5. Timor Tengah Utara	152	14	166
6. Belu	146	31	177
7. Alor	164	23	187
8. Lembata	108	8	116
9. Flores Timur	184	21	205
10. Sikka	163	26	189
11. Ende	178	9	187
12. Ngada	114	7	121
13. Manggarai	169	4	173
14. Rote Ndao	183	19	202
15. Manggarai Barat	140	7	147
16. Sumba Tengah	52	1	53
17. Sumba Barat Daya	146	6	152
18. Nagekeo	104	11	115
19. Manggarai Timur	114	4	118
20. Sabu Raijua	46	3	49
21. Malaka	77	11	88
<b>Kota / Municipality</b>			
1. Kota Kupang	574	54	628
<b>Provinsi Nusa Tenggara Timur</b>			
	387	21	408
<b>Jumlah/Total</b>	<b>3 900</b>	<b>354</b>	<b>4 254</b>

Catatan/Note: <sup>1</sup>Termasuk koperasi yang belum memiliki sertifikat Nomor Induk Koperasi (NIK)/ <sup>1</sup>Include cooperatives that do not yet have a Cooperative Registration Number certificate

Sumber/Source: Dinas Koperasi, Tenaga kerja dan Transmigrasi Provinsi NTT/ *Cooperative, Manpower and Transmigration Office of NTT Province*

**Tabel  
Table** 2.4.16

**Banyaknya Anggota Koperasi Menurut Kabupaten/  
kota dan Jenis Kelamin di Provinsi Nusa Tenggara Timur,  
2020**  
*Number of Cooperations' Member by Regency/Municipality  
and Sex in Nusa Tenggara Timur Province, 2020*

Kabupaten/Kota Regency/Municipality	Anggota Koperasi/Cooperations' Member		Jumlah Total
	Laki-laki Male	Perempuan Female	
(1)	(2)	(3)	(4)
<b>Kabupaten / Regency</b>			
1. Sumba Barat	17 931	9 617	27 548
2. Sumba Timur	15 845	8 996	24 841
3. Kupang	17 389	10 674	28 063
4. Timor Tengah Selatan	5 939	2 987	8 926
5. Timor Tengah Utara	30 683	17 492	48 175
6. Belu	15 021	6 079	21 100
7. Alor	12 342	8 629	20 971
8. Lembata	26 196	18 349	44 545
9. Flores Timur	45 212	29 231	74 443
10. Sikka	62 899	44 391	107 290
11. Ende	41 388	22 833	64 221
12. Ngada	21 682	26 513	48 195
13. Manggarai	17 507	22 334	39 841
14. Rote Ndao	9 707	6 017	15 724
15. Manggarai Barat	11 365	7 152	18 517
16. Sumba Tengah	1 123	1 127	2 250
17. Sumba Barat Daya	12 596	14 537	27 133
18. Nagekeo	37 406	60 386	97 792
19. Manggarai Timur	10 255	9 491	19 746
20. Sabu Raijua	1 037	1 855	2 892
21. Malaka	8 190	6 072	14 262
<b>Kota / Municipality</b>			
1. Kota Kupang	57 145	41 476	98 621
<b>Provinsi Nusa Tenggara Timur</b>	<b>659 405</b>	<b>685 493</b>	<b>1 344 898</b>
<b>Jumlah/Total</b>	<b>1 138 263</b>	<b>1 061 731</b>	<b>2 199 994</b>

Sumber/Source: Dinas Koperasi, Tenaga kerja dan Transmigrasi Provinsi NTT/ Cooperative, Manpower and Transmigration Office of NTT Province



**PENDUDUK NTT BERUMUR 15 TAHUN KE ATAS YANG BEKERJA SELAMA SEMINGGU YANG LALU TAHUN 2020 SEBANYAK**

**2.725.955 ORANG**

*NTT's population 15 years of age and over who worked during the previous week in 2020 were 2.725.955 people*



### **3 BESAR**

#### **LAPANGAN PEKERJAAN UTAMA DI NTT 2020 (ORANG/PERSEN)**

*Top 3 main industries in NTT 2020 (people/percent)*



Pertanian, Kehutanan dan Perikanan

**1.401.959 (51,43%)**

*Agriculture, Forestry, and Fishing*

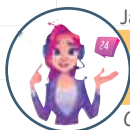

Jasa Kemasyarakatan, Sosial, dan Perorangan

**406.985 (14,93%)**

*Community, Social and Individual services*



Perdagangan Besar dan Eceran, Reparasi Mobil dan Sepeda Motor

**328.750 (12,06%)**

*Wholesale and Retail Trade, Repair of Motor Vehicles and Motorcycles*

**2020**



**51,14%**

penduduk NTT yang bekerja masih didominasi oleh mereka yang berpendidikan SD ke bawah

*the working population of NTT was still dominated by those with elementary education and below*





**PENJELASAN TEKNIS**

**TECHNICAL NOTES**

1. Sumber utama data kependudukan adalah Sensus Penduduk yang dilaksanakan setiap sepuluh tahun sekali. Sensus Penduduk telah dilaksanakan sebanyak enam kali sejak Indonesia merdeka yaitu tahun 1961, 1971, 1980, 1990, 2000, 2010 dan 2020.
  2. Di dalam sensus penduduk, pencacahan dilakukan terhadap seluruh penduduk yang berdomisili di wilayah teritorial Indonesia termasuk warga negara asing kecuali anggota Korps Diplomatik Negara sahabat beserta keluarganya.
  3. Metode pengumpulan data dalam sensus dilakukan dengan wawancara antara petugas sensus dan responden. Cara pencacahan yang dipakai dalam sensus penduduk menggunakan konsep usual residence yaitu konsep dimana penduduk biasa bertempat tinggal. Bagi penduduk yang bertempat tinggal tetap dicacah dimana mereka biasa tinggal, sedangkan untuk penduduk yang tidak bertempat tinggal tetap dicacah ditempat dimana mereka ditemukan petugas sensus biasanya pada malam "Hari Sensus". Termasuk penduduk yang tidak bertempat tinggal tetap adalah tuna wisma,
1. *The main source of demographic data is Population Census, which is conducted every ten years. Population Census has been conducted six times since the independence : 1961, 1971, 1980, 1990, 2000, 2010, and 2020.*
  2. *The population census enumerates all residents domicile in the entire territory of Republic of Indonesia including foreign citizenship except the diplomatic corps members and their families.*
  3. *Data were collected by interviewing respondents which using usual residence applied, in the 2000 Population Census was know as de jure and de facto approaches. De jure was applied to the permanent residents, while de facto was applied to non-permanen residents. The permanent residents were enumerated in place where they normally live, the non permanent residents were enumerated where they were found by enumerators, usually on the night of "Census Day". The non permanent residents include homeless people, ship crew, boat people, remote area community and internally displaced persons. For those who*

awak kapal berbendera Indonesia, penghuni perahu/rumah apung, masyarakat terpencil/terasing dan pengungsi. Bagi mereka yang mempunyai tempat tinggal tetap, tapi sedang bertugas keluar wilayah lebih dari enam bulan, tidak dicacah ditempat tinggalnya. Sebaliknya, seorang atau keluarga menempati suatu bangunan belum mencapai enam bulan tetapi bermaksud menetap disana dicacah ditempat tersebut.

*had permanent residents but had been away from their former home for six months or more were not enumerated in their permanent places. In contrast, someone or a family who moved to another place less than six months but intended to settle there, was enumerated in that place.*

- |   |   |
|---|---|
| <p>4. Penduduk Nusa Tenggara Timur adalah semua orang yang berdomisili di wilayah teritorial Provinsi Nusa Tenggara Timur.</p>  | <p>4. <i>Nusa Tenggara Timur Population are all residents of the entire territory of Nusa Tenggara Timur Province.</i></p>  |
| <p>5. Rata-rata Pertumbuhan Penduduk adalah angka yang menunjukkan tingkat pertambahan penduduk per tahun dalam jangka waktu tertentu.</p>  | <p>5. <i>Average growth of population is the annual population growth rate over a certain period.</i></p>   |
| <p>6. Kepadatan penduduk adalah banyaknya penduduk per km<sup>2</sup>.</p>  | <p>6. <i>Population density is the number of people per square kilometer.</i></p>   |
| <p>7. Rasio jenis kelamin adalah perbandingan antara banyaknya penduduk laki-laki dengan banyaknya penduduk perempuan pada suatu daerah dan waktu tertentu. Biasanya dinyatakan dengan banyaknya penduduk laki-laki untuk 100 penduduk perempuan.</p> | <p>7. <i>Sex Ratio is the ratio of males population to females population in a given area and time, usually expressed as the number of males for every 100 females.</i></p> |
| <p>8. Rumah Tangga adalah seseorang atau sekelompok orang yang</p>  | <p>8. <i>Household is a group of person who usually live together in a building or</i></p>  |

biasanya tinggal bersama dalam suatu bangunan serta pengelolaan makan dari satu dapur. Satu rumah tangga dapat terdiri dari hanya satu anggota rumah tangga. Yang dimaksud makan dari satu dapur adalah jika pengurusan kebutuhan sehari-harinya dikelola bersama-sama menjadi satu.

*housing unit who make common provision for food and other essentials of living. One household could consist of only one household member. Common provision for food means one organising daily needs for all of household members.*

9. Anggota Rumah Tangga adalah semua orang yang biasanya bertempat tinggal di suatu rumah tangga, baik yang berada di rumah pada waktu pencacahan maupun yang sementara tidak ada.
  10. Rata-rata Anggota Rumah Tangga adalah angka yang menunjukkan rata-rata jumlah anggota rumah tangga per rumah tangga.
  11. Sumber utama data ketenagakerjaan adalah Survei Angkatan Kerja Nasional (Sakernas), survei ini khusus dirancang untuk mengumpulkan informasi/data ketenagakerjaan. Sakernas pertama kali diselenggarakan pada tahun 1976, kemudian dilanjutkan pada tahun 1997 dan 1978. Pada tahun 1986-1993, Sakernas diselenggarakan secara triwulanan di seluruh provinsi di Indonesia, baru sejak tahun 1994-2001, Sakernas dilaksanakan secara tahunan yaitu setiap bulan Agustus. Pada tahun
9. *Household member is a person who usually lives in a household regardless of their location at the time of enumeration.*
  10. *Average household size is the average number of household member per household.*
  11. *The main source of employment data is National Labour Force Survey (Sakernas). This survey is specifically designed to collect information on labour force statistics. The first Sakernas was conducted in 1976, then conducted annually during the period 1977-1978. During 1986-1993, Sakernas was conducted quarterly in all provinces in Indonesia, only since 1994 until 2001 Sakernas was conducted yearly, every August of the year. During the period 2002-2004, besides a yearly Sakernas, BPS also conducted a*

2002-2004, disamping Sakernas Tahunan dilakukan pula Sakernas Triwulanan. Sakernas Triwulanan ini dimaksudkan untuk memantau indikator ketenagakerjaan secara dini di Indonesia, yang mengacu pada KILM (the Key Indicators of the Labour Market) yang direkomendasikan oleh ILO (the International Labour Organization). Sejak tahun 2005 Sakernas dilaksanakan pengumpulan datanya secara semesteran pada bulan Februari (semester I) dan Agustus (semester II).

*quarterly Sakernas. A Quarterly Sakernas is aimed to monitor the prompt indicators of Indonesian Labour Market which referred to the Key Indicators of the Labour Market (KILM) recommended by ILO (the International Labour Organization). Since 2005, Sakernas has been conducted in semester period, i.e February (Semester I) and August (Semester II).*

12. Sejak Sakernas 2001, konsep status pekerjaan dan pengangguran mengalami perluasan dan penyempurnaan. Status pekerjaan yang pada Sakernas 2000 hanya 5 kategori, mulai tahun 2001 ditambahkan kategori baru yaitu : pekerja bebas di pertanian dan pekerja bebas di non pertanian. Selain itu, dalam rangka menyesuaikan dengan konsep ILO, konsep pengangguran terbuka diperluas yaitu disamping mencakup penduduk yang aktif mencari pekerjaan, mencakup pula kelompok penduduk yang sedang mempersiapkan usaha/ pekerjaan baru, dan kelompok penduduk yang sedang mempersiapkan usaha/pekerjaan baru, dan kelompok penduduk yang tidak mencari pekerjaan,
12. *Since 2001 Sakernas, the concept of employment status and unemployment was revised. The employment status, previously covered only 5 categories, but since 2001 two new categories of casual employee both in agriculture and non agriculture sectors have been added. To adapt the ILO concept, the concept of open unemployment was also extended. Open unemployment now covers population who were looking for work, population who were establishing a new business/firm/ establishment, discouraged job seekers, and those who were not actively looking for work with the reason of already having job not starting to work.*

karena merasa tidak mungkin mendapatkan pekerjaan serta kelompok penduduk yang tidak aktif mencari pekerjaan dengan alasan sudah mempunyai pekerjaan tetapi belum mulai bekerja.

13. Hasil Sakernas Februari setiap tahun disajikan hanya sampai tingkat provinsi (jumlah sampel 1.800 rumah tangga di Provinsi NTT). Selanjutnya pada Sakernas Agustus disajikan sampai tingkat kabupaten/kota karena jumlah sampel yang besar (5.400 rumah tangga di Provinsi NTT). Inflation factor yang digunakan dalam penghitungan angka hasil sakernas didasarkan pada total penduduk Indonesia dirinci menurut kelompok umur, provinsi dan daerah perkotaan dan pedesaan hasil proyeksi penduduk.
  14. Penduduk Usia Kerja adalah penduduk yang berumur 15 tahun ke atas.
  15. Angkatan Kerja adalah penduduk usia kerja (15 tahun dan lebih) yang bekerja, atau punya pekerjaan namun sementara tidak bekerja dan pengangguran
  16. Bekerja adalah melakukan pekerjaan dengan maksud memperoleh atau membantu
13. *The result of Sakernas in every February was presented at province level (sample size, 1.800 households in NTT Province), but the result of Sakernas in every August was published up to regency/ municipality level as the sample size was increased to 5.400 households in NTT Province. The Inflation factor was calculated on the basis of total population categorized by age group, province, and region (urban and rural).*
  14. *Working Age Population is population aged 15 years and over.*
  15. *Labor Force are people aged 15 years old and over who, in the previous week, were working, temporarily absent from work but having jobs, and those who did not have job and were looking for work.*
  16. *The concept of working means activity intended to earn income by doing work or helping to do work at*

memperoleh pendapatan atau keuntungan dan lamanya bekerja paling sedikit 1 jam secara terus menerus dalam seminggu yang lalu (termasuk pekerja keluarga tanpa upah yang membantu dalam suatu usaha/kegiatan ekonomi)

*least one hour continuously during the reference week (including unpaid family worker/for any economic activity).*

17. Jumlah jam kerja seluruhnya adalah jumlah jam kerja yang digunakan untuk bekerja (tidak termasuk jam kerja istirahat resmi dan jam kerja yang digunakan untuk hal-hal di luar pekerjaan).

17. *Total Working Hours is the total hours spent by an employee to perform all jobs (excluding the time used for other activities which are not classified as work).*

18. Lapangan Usaha adalah bidang kegiatan dari pekerjaan/tempat bekerja dimana seseorang bekerja. Klasifikasi lapangan usaha mengikuti Klasifikasi Baku Lapangan Usaha Indonesia (KBLI) dalam 1 digit.

18. *Industry is field of a person's activity or establishment. The classification of industries follows the Indonesia Standard Industrial Classification (KBLI) in one digit.*

19. Status Pekerjaan adalah kedudukan seseorang dalam unit usaha/kegiatan dalam melakukan pekerjaan.

19. *Employment Status is the status of a person at his place of work or establishment where he was employed.*

20. Pekerja Tak Dibayar adalah seseorang yang bekerja membantu usaha untuk memperoleh penghasilan/keuntungan yang dilakukan oleh salah seorang anggota rumah tangga atau bukan anggota rumah tangga tanpa mendapatkan upah/gaji.

20. *Unpaid Worker is a person who intended to work without pay in an establishment run by other members of the family, relative or neighbour.*

**ULASAN****DESCRIPTION****Kependudukan**

Penduduk Provinsi NTT berdasarkan proyeksi penduduk tahun 2020 adalah sebanyak 5.541.394 jiwa yang terdiri atas 2.744.159 laki-laki dan 2.797.235 perempuan. Rasio jenis kelamin tahun 2020 adalah 98 yang berarti dari 100 perempuan hanya terdapat 98 laki-laki. Laju pertumbuhan penduduk tahun 2020 adalah 1,68 persen.

**Ketenagakerjaan**

Berdasarkan hasil Sakernas 2020, angkatan kerja tahun 2020 berjumlah 2.847.839 orang atau 73,11 persen terhadap penduduk usia kerja. Dari jumlah tersebut, sebanyak 95,72 persen berstatus bekerja. Tingkat pengangguran tercatat 4,28.

Di NTT, lapangan usaha yang paling banyak menyerap tenaga kerja adalah sektor pertanian diikuti oleh sektor jasa dan perdagangan. Sebanyak 697.213 penduduk 15 tahun ke atas yang bekerja berstatus pekerja tidak dibayar (pekerja keluarga).

**Population**

*According to the population projection data, the total number of people in NTT in 2020 were 5.541.394 comprising of 2.744.159 males and 2.797.235 females. The sex ratio was 98 meaning that out of 100 females there were 98 males. The population growth was 1,68 percent.*

**Employment**

*Based on the National Labor Force Survey (Sakernas) 2020, the number of labor force were 2.847.839 people or 73,11 percent from the total working age population. 95,72 percent out of the total labor force proportion were working. The unemployment rate was 4,28.*

*In NTT, sector that has the most labor were agriculture, services, and trading. 697.213 people (above 15 years old that working) were unpaid worker or family worker.*



### 3.1 PENDUDUK POPULATION

**Tabel** 3.1.1 **Penduduk, Laju Pertumbuhan Penduduk, Distribusi Persentase Penduduk, Kepadatan Penduduk, Rasio Jenis Kelamin Penduduk Menurut Kabupaten/Kota di Provinsi Nusa Tenggara Timur, 2010 dan 2020**  
*Population, Population Growth Rate, Percentage Distribution of Population, Population Density, and Population Sex Ratio by Regency/Municipality in Nusa Tenggara Timur Province, 2010 and 2020*

Kabupaten/Kota Regency/Municipality	Penduduk (ribu) Population (thousand)	
	2010 <sup>1</sup>	2020 <sup>2</sup>
(1)	(2)	(3)
<b>Kabupaten / Regency</b>		
1. Sumba Barat	110,99	145,10
2. Sumba Timur	227,73	244,82
3. Kupang	304,55	366,38
4. Timor Tengah Selatan	441,16	455,41
5. Timor Tengah Utara	229,80	259,83
6. Belu	352,30	217,97
7. Alor	190,03	211,87
8. Lembata	117,83	135,93
9. Flores Timur	232,61	276,90
10. Sikka	300,33	321,95
11. Ende	260,61	270,76
12. Ngada	142,39	165,25
13. Manggarai	292,45	312,86
14. Rote Ndao	119,91	143,76
15. Manggarai Barat	221,70	256,32
16. Sumba Tengah	62,49	85,48
17. Sumba Barat Daya	284,90	303,65
18. Nagekeo	130,12	159,73
19. Manggarai Timur	252,74	275,60
20. Sabu Raijua	72,96	89,33
21. Malaka	...	183,90
<b>Kota / Municipality</b>		
1. Kota Kupang	336,24	442,76
<b>Nusa Tenggara Timur</b>	<b>4 683,83</b>	<b>5 325,57</b>

Bersambung ke hal berikut / Continued to next page.....

Lanjutan Tabel/Continued Table 3.1.1

Kabupaten/Kota Regency/Municipality	Laju Pertumbuhan Penduduk per Tahun Annual Population Growth Rate (%)	
	2000 <sup>1</sup> -2010 <sup>1</sup>	2010 <sup>1</sup> -2020 <sup>2</sup>
(1)	(5)	(6)
<b>Kabupaten / Regency</b>		
1. Sumba Barat	2,32	2,63
2. Sumba Timur	2,11	0,70
3. Kupang	2,53	1,80
4. Timor Tengah Selatan	1,25	0,31
5. Timor Tengah Utara	1,71	1,20
6. Belu	2,40	-4,54*
7. Alor	1,47	1,06
8. Lembata	2,74	1,39
9. Flores Timur	1,65	1,70
10. Sikka	1,31	0,68
11. Ende	1,15	0,37
12. Ngada	2,11	1,45
13. Manggarai	2,29	0,65
14. Rote Ndao	1,95	1,77
15. Manggarai Barat	3,07	1,41
16. Sumba Tengah	2,29	3,08
17. Sumba Barat Daya	2,79	0,62
18. Nagekeo	1,85	2,00
19. Manggarai Timur	1,99	0,84
20. Sabu Raijua	1,30	1,98
21. Malaka	...	...
<b>Kota / Municipality</b>		
1. Kota Kupang	3,52	2,70
<b>Nusa Tenggara Timur</b>	<b>2,07</b>	<b>1,25</b>

Bersambung ke hal berikut / Continued to next page.....

Lanjutan Tabel/Continued Table 3.1.1

Kabupaten/Kota Regency/Municipality	Persentase Penduduk Percentage of Total Population	
	2010 <sup>1</sup>	2020 <sup>2</sup>
(1)	(7)	(8)
<b>Kabupaten / Regency</b>		
1. Sumba Barat	2,37	2,72
2. Sumba Timur	4,86	4,60
3. Kupang	6,50	6,88
4. Timor Tengah Selatan	9,42	8,55
5. Timor Tengah Utara	4,91	4,88
6. Belu	7,52	4,09
7. Alor	4,06	3,98
8. Lembata	2,52	2,55
9. Flores Timur	4,97	5,20
10. Sikka	6,41	6,05
11. Ende	5,56	5,08
12. Ngada	3,04	3,10
13. Manggarai	6,24	5,87
14. Rote Ndao	2,56	2,70
15. Manggarai Barat	4,73	4,81
16. Sumba Tengah	1,33	1,61
17. Sumba Barat Daya	6,08	5,70
18. Nagekeo	2,78	3,00
19. Manggarai Timur	5,40	5,18
20. Sabu Raijua	1,56	1,68
21. Malaka	...	3,45
<b>Kota / Municipality</b>		
1. Kota Kupang	7,18	8,31
<b>Nusa Tenggara Timur</b>	<b>100,00</b>	<b>100,00</b>

Bersambung ke hal berikut / Continued to next page.....

Lanjutan Tabel/Continued Table 3.1.1

Kabupaten/Kota Regency/Municipality	Kepadatan Penduduk Population Density per sq.km	
	2010 <sup>1</sup>	2020 <sup>2</sup>
(1)	(9)	(10)
<b>Kabupaten / Regency</b>		
1. Sumba Barat	151	197
2. Sumba Timur	33	35
3. Kupang	55	66
4. Timor Tengah Selatan	112	115
5. Timor Tengah Utara	86	97
6. Belu	282	175
7. Alor	65	72
8. Lembata	93	107
9. Flores Timur	133	158
10. Sikka	173	186
11. Ende	126	131
12. Ngada	83	96
13. Manggarai	153	163
14. Rote Ndao	93	112
15. Manggarai Barat	71	82
16. Sumba Tengah	34	47
17. Sumba Barat Daya	197	210
18. Nagekeo	92	113
19. Manggarai Timur	101	110
20. Sabu Raijua	158	194
21. Malaka	...	158
<b>Kota / Municipality</b>		
1. Kota Kupang	1 865	2 456
<b>Nusa Tenggara Timur</b>	<b>98</b>	<b>111</b>

Bersambung ke hal berikut / Continued to next page.....

Lanjutan Tabel/Continued Table 3.1.1

Kabupaten/Kota Regency/Municipality	Rasio Jenis Kelamin Population Sex Ratio	
	2010 <sup>1</sup>	2020 <sup>2</sup>
(1)	(11)	(12)
<b>Kabupaten / Regency</b>		
1. Sumba Barat	107,48	105,06
2. Sumba Timur	106,93	105,99
3. Kupang	105,11	102,94
4. Timor Tengah Selatan	98,04	98,75
5. Timor Tengah Utara	98,48	100,53
6. Belu	97,74	100,61
7. Alor	95,89	97,62
8. Lembata	88,59	93,02
9. Flores Timur	92,06	96,24
10. Sikka	90,03	93,92
11. Ende	90,53	95,90
12. Ngada	96,18	97,54
13. Manggarai	96,69	99,96
14. Rote Ndao	104,34	101,53
15. Manggarai Barat	98,61	101,74
16. Sumba Tengah	107,04	105,46
17. Sumba Barat Daya	106,18	105,26
18. Nagekeo	95,13	97,74
19. Manggarai Timur	98,43	102,44
20. Sabu Raijua	105,02	104,34
21. Malaka	...	97,76
<b>Kota / Municipality</b>		
1. Kota Kupang	105,51	101,59
<b>Nusa Tenggara Timur</b>		<b>98,69</b>
		<b>100,07</b>

Catatan/Note: <sup>1</sup> Hasil SP2010 (Mei)/The result of the 2010 Population Census (May)<sup>2</sup> Hasil SP2020 (September)/The result of the 2020 Population Census (September)

\*Merupakan Kabupaten Pemekaran/ Expansion Regency

Sumber/Source: BPS, Sensus Penduduk (SP) 2010 dan 2020/BPS-Statistics Indonesia, 2010 and 2020 Population Census

**Tabel**  
**Table** 3.1.2

**Jumlah Penduduk Menurut Kelompok Umur dan Jenis Kelamin di Provinsi Nusa Tenggara Timur, 2020**  
**Population by Age Group and Sex in Nusa Tenggara Timur Province, 2020**

Kelompok Umur Age Group	Jenis Kelamin/Sex		Jumlah Total
	Laki-Laki Male	Perempuan Female	
(1)	(2)	(3)	(4)
0 - 4	283 182	272 184	555 366
5 - 9	271 311	261 420	532 731
10 - 14	253 828	239 494	493 322
15 - 19	245 113	232 947	478 060
20 - 24	246 272	238 432	484 704
25 - 29	228 158	225 321	453 479
30 - 34	199 592	203 716	403 308
35 - 39	178 407	185 721	364 128
40 - 44	159 083	169 030	328 113
45 - 49	140 027	149 584	289 611
50 - 54	121 783	129 269	251 052
55 - 59	102 438	108 086	210 524
60 - 64	82 859	85 978	168 837
65 - 69	62 746	64 904	127 650
70 - 74	43 725	45 717	89 442
75 +	45 247	49 992	95 239
<b>Jumlah/Total</b>	<b>2 663 771</b>	<b>2 661 795</b>	<b>5 325 566</b>

Sumber/Source: BPS, Sensus Penduduk (SP) 2010 dan 2020/BPS-Statistics Indonesia, 2010 and 2020 Population Census

**Tabel**  
**Table** 3.1.3

**Rumah Tangga dan Rata-rata Banyaknya Anggota Rumah  
Tangga Menurut Kabupaten/Kota di Provinsi Nusa Tenggara  
Timur, 2010 dan 2020**  
*Number of Households and Average Household Size by Regency/  
Municipality in Nusa Tenggara Timur Province, 2010 and 2020*

Kabupaten/Kota Regency/Municipality	Rumah Tangga Household (ribu/thousand)		Rata-rata Banyaknya Anggota Rumah Tangga Average Household Size	
	2010	2020	2010	2020
(1)	(2)	(3)	(4)	(5)
<b>Kabupaten / Regency</b>				
1. Sumba Barat	20,93	24,81	5,33	5,30
2. Sumba Timur	46,70	53,16	4,90	4,92
3. Kupang	69,05	96,83	4,42	4,35
4. Timor Tengah Selatan	110,25	115,75	4,02	4,06
5. Timor Tengah Utara	53,31	58,97	4,33	4,35
6. Belu	42,01	49,39	4,50	4,52
7. Alor	41,39	44,67	4,61	4,63
8. Lembata	27,76	34,01	4,27	4,28
9. Flores Timur	51,37	56,43	4,55	4,57
10. Sikka	64,17	68,39	4,70	4,71
11. Ende	55,00	57,52	4,76	4,77
12. Ngada	28,22	32,60	5,07	5,07
13. Manggarai	60,21	70,10	4,88	4,89
14. Rote Ndao	28,85	42,82	4,18	4,18
15. Manggarai Barat	47,72	60,21	4,67	4,66
16. Sumba Tengah	12,15	14,28	5,17	5,17
17. Sumba Barat Daya	49,30	60,58	5,81	5,79
18. Nagekeo	24,30	27,50	5,38	5,35
19. Manggarai Timur	51,59	58,89	4,92	4,92
20. Sabu Raijua	18,03	24,33	4,10	4,14
21. Malaka	36,63	43,11	4,50	4,52
<b>Kota / Municipality</b>				
1. Kota Kupang	79,97	105,82	4,23	4,22
<b>Nusa Tenggara Timur</b>	<b>1 018,87</b>	<b>1 200,14</b>	<b>4,62</b>	<b>4,62</b>

Sumber/Source: BPS, Sensus Penduduk (SP) 2010 dan Proyeksi Penduduk Indonesia 2010-2035/BPS-Statistics Indonesia, 2010  
Population Census and Indonesia Population Projection 2010-2035

**Tabel**  
**Table** 3.1.4

**Persentase Penduduk Usia 10 Tahun Keatas Menurut Status Perkawinan di Provinsi Nusa Tenggara Timur, 2020**  
*Percentage of Population Aged 10 and Over by Marital Status in Nusa Tenggara Timur Province, 2020*

Kelompok Umur Age Group	Status Perkawinan / Marital Status			
	Belum Kawin/ Single	Kawin/ Married	Cerai Hidup/ Divorced	Cerai Mati/ Widowed
(1)	(2)	(3)	(4)	(4)
<b>Laki-Laki/ Male</b>				
< 25	94,23	5,77	0,00	0,00
25 - 49	19,32	79,14	0,76	0,78
50 +	2,62	84,53	1,24	11,60
<b>Perempuan/ Female</b>				
< 25	84,63	14,60	0,67	0,10
25 - 49	10,52	82,49	3,21	3,79
50 +	4,70	58,19	2,21	34,91

Sumber/Source: BPS, Survei Sosial Ekonomi Nasional (SUSENAS) 2020 /BPS, 2018 National Socio Economic Survey



### 3.2 KETENAGAKERJAAN EMPLOYMENT

**Tabel** 3.2.1 **Penduduk Berumur 15 Tahun ke Atas Menurut Kelompok Umur dan Jenis Kegiatan Selama Seminggu yang Lalu di Provinsi Nusa Tenggara Timur, 2020**  
*Population 15 Years of Age and Over by Age Group and Type of Activity During the Previous Week in Nusa Tenggara Timur Province, 2020*

Kelompok Umur Age Group	Angkatan Kerja/Economically Active				Jumlah Angkatan Kerja Total of Economically Active
	Bekerja Working	Pengangguran <sup>1</sup> Unemployment <sup>1</sup>		Jumlah Total	
		Pernah Bekerja Ever Worked	Tidak Pernah Bekerja Never Worked		
(1)	(2)	(3)	(4)	(5)	(6)
15 - 19	153 644	1 856	11 373	13 229	166 873
20 - 24	271 050	10 217	27 146	37 363	308 413
25 - 29	331 313	11 908	13 015	24 923	356 236
30 - 34	345 137	7 973	5 571	13 544	358 681
35 - 39	328 962	5 205	4 427	9 632	338 594
40 - 44	296 787	3 590	4 395	7 985	304 772
45 - 49	267 800	3 766	3 189	6 955	274 755
50 - 54	239 086	1 784	1 337	3 121	242 207
55 - 59	195 171	1 556	1 195	2 751	197 922
60 - 64	133 955	1 284	194	1 478	135 433
65 - 69	87 585	536	NA	536	88 121
70 - 74	45 269	142	NA	142	45 411
75 +	30 196	225	NA	225	30 421
<b>Jumlah/Total</b>	<b>2 725 955</b>	<b>50 042</b>	<b>71 842</b>	<b>121 884</b>	<b>2 847 839</b>

Bersambung ke hal berikut / Continued to next page.....

Lanjutan Tabel/Continued Table 3.2.1

Kelompok Umur Age Group	Persentase Bekerja terhadap Angkatan Kerja Percentage of Working to Economically Active	Bukan Angkatan Kerja Not Economically Active			
		Sekolah Attending School	Mengurus Rumah Tangga House-keeping	Lainnya Others	Jumlah Bukan Angkatan Kerja Total of Not Economically Active
(1)	(7)	(8)	(9)	(10)	(11)
15 - 19	92,07	269 465	44 318	10 664	324 447
20 - 24	87,89	59 514	86 151	15 264	160 929
25 - 29	93,00	6 841	74 614	10 800	92 255
30 - 34	96,22	-	62 302	5 959	68 261
35 - 39	97,16	287	49 316	3 868	53 471
40 - 44	97,38	-	35 742	3 179	38 921
45 - 49	97,47	-	32 129	5 365	37 494
50 - 54	98,71	397	29 357	3 586	33 340
55 - 59	98,61	68	26 306	6 431	32 805
60 - 64	98,91	-	35 789	13 061	48 850
65 - 69	99,39	-	33 093	14 015	47 108
70 - 74	99,69	-	27 639	20 050	47 689
75 +	99,26	-	23 230	38 814	62 044
<b>Jumlah/Total</b>	<b>95,72</b>	<b>336 572</b>	<b>559 986</b>	<b>151 056</b>	<b>1 047 614</b>

Bersambung ke hal berikut / Continued to next page.....

Lanjutan Tabel/Continued Table 3.2.1

Kelompok Umur Age Group	Jumlah Total	Persentase Angkatan Kerja terhadap Penduduk Usia Kerja Percentage of Economically Active to Working Age Population
(1)	(12)	(13)
15 - 19	491 320	33,96
20 - 24	469 342	65,71
25 - 29	448 491	79,43
30 - 34	426 942	84,01
35 - 39	392 065	86,36
40 - 44	343 693	88,68
45 - 49	312 249	87,99
50 - 54	275 547	87,90
55 - 59	230 727	85,78
60 - 64	184 283	73,49
65 - 69	135 229	65,16
70 - 74	93 100	48,78
75 +	92 465	32,90
<b>Jumlah/Total</b>	<b>3 895 453</b>	<b>73,11</b>

- Catatan/Note: <sup>1</sup>
1. Mencari pekerjaan/Looking for work
  2. Mempersiapkan usaha/Establishing a new business/firm
  3. Merasa tidak mungkin mendapat pekerjaan/Hopeless of job
  4. Sudah punya pekerjaan tetapi belum mulai bekerja/Have a job in future start

Sumber/Source: BPS, Survei Angkatan Kerja Nasional (Sakernas) Agustus/BPS-Statistics Indonesia, August National Labor Force Survey

**Tabel**  
**Table** 3.2.2

**Penduduk Berumur 15 Tahun ke Atas Menurut Kabupaten/Kota dan Jenis Kegiatan Selama Seminggu yang Lalu di Provinsi Nusa Tenggara Timur, 2020**

*Population 15 Years of Age and Over by Regency/Municipality and Type of Activity During the Previous Week in Nusa Tenggara Timur Province, 2020*

Kabupaten/Kota Regency/Municipality	Angkatan Kerja/Economically Active				Jumlah Angkatan Kerja Total of Economically Active
	Bekerja Working	Pengangguran <sup>1</sup> Unemployment <sup>1</sup>		Jumlah Total	
		Pernah Bekerja Ever Worked	Tidak Pernah Bekerja Never Worked		
(1)	(2)	(3)	(4)	(5)	(6)
<b>Kabupaten / Regency</b>					
1. Sumba Barat	60 446	435	2 055	2 490	62 936
2. Sumba Timur	128 933	2 423	2 235	4 658	133 591
3. Kupang	190 215	3 661	6 133	9 794	200 009
4. Timor Tengah Selatan	240 284	2 281	4 210	6 491	246 775
5. Timor Tengah Utara	135 936	1 521	4 528	6 049	141 985
6. Belu	101 489	2 678	5 456	8 134	109 623
7. Alor	107 236	1 617	1 827	3 444	110 680
8. Lembata	68 949	1 000	2 539	3 539	72 488
9. Flores Timur	129 807	797	3 437	4 234	134 041
10. Sikka	167 687	3 919	3 067	6 986	174 673
11. Ende	142 737	2 541	1 798	4 339	147 076
12. Ngada	79 931	2 074	1 860	3 934	83 865
13. Manggarai	171 756	3 002	4 321	7 323	179 079
14. Rote Ndao	89 749	2 374	2 253	4 627	94 376
15. Manggarai Barat	142 353	2 158	3 348	5 506	147 859
16. Sumba Tengah	33 175	250	1 140	1 390	34 565
17. Sumba Barat Daya	170 204	1 451	2 665	4 116	174 320
18. Nagekeo	71 691	416	1 868	2 284	73 975
19. Manggarai Timur	157 523	1 945	1 428	3 373	160 896
20. Sabu Raijua	49 942	1 019	570	1 589	51 531
21. Malaka	87 226	657	2 631	3 288	90 514
<b>Kota / Municipality</b>					
1. Kota Kupang	198 686	11 823	12 473	24 296	222 982
<b>Nusa Tenggara Timur</b>	<b>2 725 955</b>	<b>50 042</b>	<b>71 842</b>	<b>121 884</b>	<b>2 847 839</b>

Bersambung ke hal berikut / Continued to next page.....

Lanjutan Tabel/Continued Table 3.2.2

Kabupaten/Kota Regency/Municipality	Persentase Bekerja terhadap Angkatan Kerja Percentage of Working to Economically Active	Bukan Angkatan Kerja Not Economically Active			
		Sekolah Attending School	Mengurus Rumah Tangga House- keeping	Lainnya Others	Jumlah Bukan Angkatan Kerja Total of Not Economically Active
(1)	(7)	(8)	(9)	(10)	(11)
<b>Kabupaten / Regency</b>					
1. Sumba Barat	96,04	8 670	13 303	3 663	25 636
2. Sumba Timur	96,51	17 170	27 732	6 727	51 629
3. Kupang	95,10	23 059	42 789	11 356	77 204
4. Timor Tengah Selatan	97,37	21 751	49 929	12 909	84 589
5. Timor Tengah Utara	95,74	13 581	20 258	5 901	39 740
6. Belu	92,58	14 730	26 453	5 295	46 478
7. Alor	96,89	11 289	19 025	6 057	36 371
8. Lembata	95,12	6 783	17 214	8 645	32 642
9. Flores Timur	96,84	14 341	28 435	9 885	52 661
10. Sikka	96,00	18 469	37 175	7 594	63 238
11. Ende	97,05	14 706	32 839	9 027	56 572
12. Ngada	95,31	8 385	18 566	6 500	33 451
13. Manggarai	95,91	19 194	27 100	8 639	54 933
14. Rote Ndao	95,10	8 878	21 265	4 646	34 789
15. Manggarai Barat	96,28	13 381	21 185	5 885	40 451
16. Sumba Tengah	95,98	3 716	9 597	1 518	14 831
17. Sumba Barat Daya	97,64	20 614	21 520	7 295	49 429
18. Nagekeo	96,91	7 494	17 400	6 730	31 624
19. Manggarai Timur	97,90	12 230	18 193	5 543	35 966
20. Sabu Raijua	96,92	5 925	8 603	2 549	17 077
21. Malaka	96,37	11 632	26 046	5 966	43 644
<b>Kota / Municipality</b>					
1. Kota Kupang	89,10	60 574	55 359	8 726	124 659
<b>Nusa Tenggara Timur</b>	<b>95,72</b>	<b>336 572</b>	<b>559 986</b>	<b>151 056</b>	<b>1 047 614</b>

Bersambung ke hal berikut / Continued to next page.....

Lanjutan Tabel/Continued Table 3.2.2

Kabupaten/Kota Regency/Municipality	Jumlah Angkatan Kerja + Bukan Angkatan Kerja Number of Economically Active + Not Economically Active Population	Persentase Angkatan Kerja terhadap Penduduk Usia Kerja Percentage of Economically Active to Working Age Population
(1)	(12)	(13)
<b>Kabupaten / Regency</b>		
1. Sumba Barat	88 572	71,06
2. Sumba Timur	185 220	72,13
3. Kupang	277 213	72,15
4. Timor Tengah Selatan	331 364	74,47
5. Timor Tengah Utara	181 725	78,13
6. Belu	156 101	70,23
7. Alor	147 051	75,27
8. Lembata	105 130	68,95
9. Flores Timur	186 702	71,79
10. Sikka	237 911	73,42
11. Ende	203 648	72,22
12. Ngada	117 316	71,49
13. Manggarai	234 012	76,53
14. Rote Ndao	129 165	73,07
15. Manggarai Barat	188 310	78,52
16. Sumba Tengah	49 396	69,98
17. Sumba Barat Daya	223 749	77,91
18. Nagekeo	105 599	70,05
19. Manggarai Timur	196 862	81,73
20. Sabu Raijua	68 608	75,11
21. Malaka	134 158	67,47
<b>Kota / Municipality</b>		
1. Kota Kupang	347 641	64,14
<b>Nusa Tenggara Timur</b>	<b>3 895 453</b>	<b>73,11</b>

Catatan/Note: <sup>1</sup>

1. Mencari pekerjaan/Looking for work
2. Mempersiapkan usaha/Establishing a new business/firm
3. Merasa tidak mungkin mendapat pekerjaan/Hopeless of job
4. Sudah punya pekerjaan tetapi belum mulai bekerja/Have a job in future start

NA: Data tidak dapat ditampilkan/Not applicable

Sumber/Source: BPS, Survei Angkatan Kerja Nasional (Sakernas) Agustus/BPS-Statistics Indonesia, August National Labor Force Survey

**Tabel**  
**Table** 3.2.3

**Jumlah Penduduk Berumur 15 Tahun Keatas Menurut Jenis Kegiatan Selama Seminggu yang Lalu dan Jenis Kelamin di Provinsi Nusa Tenggara Timur, 2020**  
*Population 15 Years of Age and Over by Type of Activity During The Previous Week and Sex in Nusa Tenggara Timur Province, 2020*

Kegiatan Utama <i>Main Activity</i>	Jenis Kelamin/Sex		
	Laki-Laki <i>Male</i>	Perempuan <i>Female</i>	Jumlah <i>Total</i>
(1)	(2)	(3)	(4)
<b>I. Angkatan Kerja</b> <i>Economically Active</i>	<b>1 580 890</b>	<b>1 266 949</b>	<b>2 847 839</b>
1. Bekerja/ <i>Working</i>	1 508 348	1 217 607	2 725 955
2. Pengangguran Terbuka <i>Unemployment</i>	72 542	49 342	121 884
<b>II. Bukan Angkatan Kerja</b> <i>Economically Inactive</i>	<b>332 018</b>	<b>715 596</b>	<b>1 047 614</b>
1. Sekolah/ <i>Attending School</i>	158 091	178 481	336 572
2. Mengurus Rumah Tangga <i>Housekeeping</i>	87 164	472 822	559 986
3. Lainnya/ <i>Others</i>	86 763	64 293	151 056
<b>Jumlah/Total</b>	<b>1 912 908</b>	<b>1 982 545</b>	<b>3 895 453</b>

Sumber/Source: BPS, Survei Angkatan Kerja Nasional (Sakernas) Agustus/BPS-Statistics Indonesia, August National Labor Force Survey

**Tabel**  
**Table** 3.2.4

**Penduduk Berumur 15 Tahun ke Atas Menurut Pendidikan Tertinggi yang Ditamatkan dan Jenis Kegiatan Selama Seminggu yang Lalu di Provinsi Nusa Tenggara Timur, 2020**  
*Population 15 Years of Age and Over by Educational Attainment and Type of Activity During the Previous Week in Nusa Tenggara Timur Province, 2020*

Pendidikan Tertinggi yang Ditamatkan <sup>1</sup> <i>Educational Attainment<sup>1</sup></i>	Angkatan Kerja/Economically Active				
	Bekerja Working	Pengangguran <sup>2</sup> <i>Unemployment<sup>2</sup></i>		Jumlah Total	Jumlah Angkatan Kerja <i>Total of Economically Active</i>
		Pernah Bekerja Ever Worked	Tidak Pernah Bekerja Never Worked		
(1)	(2)	(3)	(4)	(5)	(6)
0	1 394 070	11815	15 283	27 098	1 421 168
1	377 449	5470	5 161	10 631	388 080
2	603 590	22810	31 554	54 364	657 954
3	350 846	9947	19844	29 791	380 637
<b>Jumlah/Total</b>	<b>2 725 955</b>	<b>50 042</b>	<b>71 842</b>	<b>121 884</b>	<b>2 847 839</b>

Bersambung ke hal berikut / *Continued to next page.....*



Lanjutan Tabel/Continued Table 3.2.4

Pendidikan Tertinggi yang Ditamatkan <sup>1</sup> Educational Attainment <sup>1</sup>	Persentase Bekerja terhadap Angkatan Kerja Percentage of Working to Economically Active	Bukan Angkatan Kerja Not Economically Active			Jumlah Bukan Angkatan Kerja Total of Not Economically Active
		Sekolah Attending School	Mengurus Rumah Tangga House-keeping	Lainnya Others	
(1)	(7)	(8)	(9)	(10)	(11)
0	98,09	57 601	259 335	102 833	419 769
1	97,26	200 083	74 944	11 872	286 899
2	91,74	77 525	191 347	26 741	295 613
3	92,17	1 363	34 360	9 610	45 333
<b>Jumlah/Total</b>	<b>95,72</b>	<b>336 572</b>	<b>559 986</b>	<b>151 056</b>	<b>1 047 614</b>

Bersambung ke hal berikut / Continued to next page.....

Lanjutan Tabel/Continued Table 3.2.4

Pendidikan Tertinggi yang Ditatamatkan <sup>1</sup> <i>Educational Attainment <sup>1</sup></i>	Jumlah Total	Persentase Angkatan Kerja terhadap Penduduk Usia Kerja <i>Percentage of Economically Active to Working Age Population</i>
(1)	(12)	(13)
0	1 840 937	77,20
1	674 979	57,50
2	953 567	69,00
3	425 970	89,36
<b>Jumlah/Total</b>	<b>3 895 453</b>	<b>73,11</b>

Catatan/Note: <sup>1</sup> 0. ≤ Sekolah Dasar (SD)/≤ *Primary School*  
 1. Sekolah Menengah Pertama/*Junior High School*  
 2. Sekolah Menengah Atas/*Senior High School*  
 3. Perguruan Tinggi/*Collage*  
<sup>2</sup> 1. Mencari pekerjaan/*Looking for work*  
 2. Mempersiapkan usaha/*Establishing a new business/firm*  
 3. Merasa tidak mungkin mendapat pekerjaan/*Hopeless of job*  
 4. Sudah punya pekerjaan tetapi belum mulai bekerja/*Have a job in future start*  
 Sumber/Source: BPS, Survei Angkatan Kerja Nasional (Sakernas) Agustus/BPS-Statistics Indonesia, August National Labor Force Survey

**Tabel**  
**Table** 3.2.5

**Penduduk Berumur 15 Tahun Ke Atas yang Bekerja Selama Seminggu yang Lalu Menurut Status Pekerjaan Utama dan Lapangan Pekerjaan Utama di Provinsi Nusa Tenggara Timur, 2020**  
**Population 15 Years of Age and Over who Worked During The Previous Week by Main Employment Status and Main Industry in Nusa Tenggara Timur Province, 2020**

Status Pekerjaan Utama Main Employment Status	Lapangan Pekerjaan Utama <sup>1</sup> /Main Industry <sup>1</sup>				
	A	B	C	D,E	F
(1)	(2)	(3)	(4)	(5)	(6)
Berusaha sendiri/ <i>Own account worker</i>	180 796	6 605	123 426	1 604	7 642
Berusaha dibantu buruh tidak tetap/ buruh tidak dibayar <i>Employer assisted by temporary worker/unpaid worker</i>	567 405	6 126	62 576	301	8238
Berusaha dibantu buruh tetap/buruh dibayar <i>Employer assisted by permanent worker/paid worker</i>	11 733	809	7 865	194	18 105
Buruh/Karyawan/Pegawai/ <i>Employee</i>	13 014	3 460	16 440	7 995	45 268
Pekerja bebas/ <i>Casual worker</i>	64 934	2 403	3 833	57	46 126
Pekerja keluarga/tak dibayar <i>Family worker/unpaid worker</i>	564 189	5 813	44 750	927	5 864
<b>Jumlah/Total</b>	<b>1 402 071</b>	<b>25 216</b>	<b>258 890</b>	<b>11 078</b>	<b>131 243</b>

Bersambung ke hal berikut / *Continued to next page.....*

Lanjutan Tabel/Continued Table 3.2.5

Status Pekerjaan Utama Main Employment Status	Lapangan Pekerjaan Utama <sup>1</sup> /Main Industry <sup>1</sup>				
	G	H	I	J	K,L,M,N
(1)	(7)	(8)	(9)	(10)	(11)
Berusaha sendiri/Own account worker	99 978	67 994	5 547	857	1 600
Berusaha dibantu buruh tidak tetap/ buruh tidak dibayar Employer assisted by temporary worker/unpaid worker	73 799	1 284	5 622	136	924
Berusaha dibantu buruh tetap/buruh dibayar Employer assisted by permanent worker/paid worker	10 354	2 379	2 691	86	3 169
Buruh/Karyawan/Pegawai/Employee	44 517	37 439	9 351	4 731	31 611
Pekerja bebas/Casual worker	4 616	6 882	188	NA	412
Pekerja keluarga/tak dibayar Family worker/unpaid worker	67 252	1 255	4 842	190	864
<b>Jumlah/Total</b>	<b>300 516</b>	<b>117 233</b>	<b>28 241</b>	<b>6 000</b>	<b>38 580</b>

Bersambung ke hal berikut / Continued to next page.....

Lanjutan Tabel/Continued Table 3.2.5

Status Pekerjaan Utama <i>Main Employment Status</i>	Lapangan Pekerjaan Utama <sup>1</sup> / <i>Main Industry<sup>1</sup></i>				Jumlah Total
	O	P	Q	R,S,T,U	
(1)	(12)	(13)	(14)	(15)	(16)
Berusaha sendiri/ <i>Own account worker</i>	-	3 172	992	13 390	513 603
Berusaha dibantu buruh tidak tetap/ buruh tidak dibayar <i>Employer assisted by temporary worker/unpaid worker</i>	-	NA	NA	1 421	727 832
Berusaha dibantu buruh tetap/buruh dibayar <i>Employer assisted by permanent worker/paid worker</i>	-	130	NA	1 572	59 087
Buruh/Karyawan/Pegawai/ <i>Employee</i>	141 458	162 116	47 501	27 534	592 435
Pekerja bebas/ <i>Casual worker</i>	-	434	NA	5 900	135 785
Pekerja keluarga/tak dibayar <i>Family worker/unpaid worker</i>	-	NA	NA	1 267	697 213
<b>Jumlah/Total</b>	<b>141 458</b>	<b>165 852</b>	<b>48 493</b>	<b>51 084</b>	<b>2 725 955</b>

- Catatan/Note: <sup>1</sup>
- A. Pertanian, Kehutanan, Perikanan/*Agriculture, Forestry, and Fishing*
  - B. Pertambangan dan Penggalian/*Mining and Quarrying*
  - C. Industri Pengolahan/*Manufacturing*
  - D. Pengadaan Listrik dan Gas/*Electricity and Gas*
  - E. Pengadaan Air; Pengelolaan Sampah, Limbah, dan Daur Ulang/*Water Supply; Sewerage, Waste Management, and Remediation Activities*
  - F. Konstruksi/*Construction*
  - G. Perdagangan Besar dan Eceran; Reparasi Mobil dan Sepeda Motor/*Wholesale and Retail Trade; Repair of Motor Vehicles and Motorcycles*
  - H. Transportasi dan Pergudangan/*Transportation and Storage*
  - I. Penyediaan Akomodasi dan Makan Minum/*Accommodation and Food Service Activities*
  - J. Informasi dan Komunikasi/*Information and Communication*
  - K. Jasa Keuangan dan Asuransi/*Financial and Insurance Activities*
  - L. Real Estat/*Real Estate Activities*
  - M, N Jasa Perusahaan/*Business Activities*
  - O. Administrasi Pemerintahan, Pertahanan, dan Jaminan Sosial Wajib/*Public Administration and Defence; Compulsory Social Security*
  - P. Jasa Pendidikan/*Education*
  - Q. Jasa Kesehatan dan Kegiatan Sosial/*Human Health and Social Work Activities*
  - R, S, T, U Jasa Lainnya/*Other Services Activities*

Sumber/Source: BPS, Survei Angkatan Kerja Nasional (Sakernas) Agustus/BPS-Statistics Indonesia, August National Labor Force Survey

**Tabel**  
**Table** 3.2.6

**Penduduk Berumur 15 Tahun Ke Atas yang Bekerja Selama Seminggu yang Lalu Menurut Status Pekerjaan Utama dan Jenis Kelamin di Provinsi Nusa Tenggara Timur, 2020**  
*Population 15 Years of Age and Over who Worked During The Previous Week by Main Employment Status and Sex in Nusa Tenggara Timur Province, 2020*

<b>Status Pekerjaan Utama</b> <i>Main Employment Status</i>	<b>Laki-Laki</b> <i>Male</i>	<b>Perempuan</b> <i>Female</i>	<b>Jumlah</b> <i>Total</i>
(1)	(2)	(3)	(4)
Berusaha sendiri <i>Own account worker</i>	286 566	227 037	513 603
Berusaha dibantu buruh tidak tetap/ buruh tidak dibayar <i>Employer assisted by temporary worker/unpaid worker</i>	494 249	233 583	727 832
Berusaha dibantu buruh tetap/buruh dibayar <i>Employer assisted by permanent worker/paid worker</i>	51 206	7 881	59 087
Buruh/Karyawan/Pegawai <i>Employee</i>	357 201	235 234	592 435
Pekerja bebas <i>Casual worker</i>	102 484	33 301	135 785
Pekerja keluarga/tak dibayar <i>Family worker/unpaid worker</i>	216 642	480 571	697 213
<b>Jumlah/Total</b>	<b>1 508 348</b>	<b>1 217 607</b>	<b>2 725 955</b>

Sumber/Source: BPS, Survei Angkatan Kerja Nasional (Sakernas) Agustus/BPS-Statistics Indonesia, August National Labor Force Survey

**Tabel**  
**Table** 3.2.7

**Penduduk Berumur 15 Tahun ke Atas yang Bekerja Selama Seminggu yang Lalu Menurut Jumlah Jam Kerja pada Pekerjaan Utama dan Lapangan Pekerjaan Utama di Provinsi Nusa Tenggara Timur, 2020**  
*Population 15 Years of Age and Over who Worked During The Previous Week by Total Working Hours on Main Job and Main Industry in Nusa Tenggara Timur Province, 2020*

Jumlah Jam Kerja pada Pekerjaan Utama Total Working Hours on Main Job (jam/hours)	Lapangan Pekerjaan Utama <sup>1</sup> /Main Industry <sup>1</sup>				
	A	B	C	D,E	F
(1)	(2)	(3)	(4)	(5)	(6)
0 <sup>2</sup>	48 951	590	10 356	185	4 908
1-14	362 277	2 480	51 572	1 046	3 337
15-34	639 201	11 710	121 518	1 782	25 963
35+	351 642	10 436	75 444	8 065	97 035
<b>Jumlah/Total</b>	<b>1 402 071</b>	<b>25 216</b>	<b>258 890</b>	<b>11 078</b>	<b>131 243</b>

Bersambung ke hal berikut / Continued to next page.....

Lanjutan Tabel/Continued Table 3.2.7

<b>Jumlah Jam Kerja pada Pekerjaan Utama</b> <i>Total Working Hours on Main Job (jam/hours)</i>	<b>Lapangan Pekerjaan Utama<sup>1</sup>/Main Industry<sup>1</sup></b>				
	<b>G</b>	<b>H</b>	<b>I</b>	<b>J</b>	<b>K,L,M,N</b>
(1)	(7)	(8)	(9)	(10)	(11)
0 <sup>2</sup>	10 982	4 734	2 194	171	2 024
1-14	34 480	10 665	2 500	669	1 471
15-34	74 318	28 500	5 529	900	5 324
35+	180 736	73 334	18 018	4 260	29 761
<b>Jumlah/Total</b>	<b>300 516</b>	<b>117 233</b>	<b>28 241</b>	<b>6 000</b>	<b>38 580</b>

Bersambung ke hal berikut / Continued to next page.....



Lanjutan Tabel/Continued Table 3.2.7

Jumlah Jam Kerja pada Pekerjaan Utama Total Working Hours on Main Job (jam/hours)	Lapangan Pekerjaan Utama <sup>1</sup> /Main Industry <sup>1</sup>				Jumlah Total
	0	P	Q	R,S,T,U	
(1)	(12)	(13)	(14)	(15)	(16)
0 <sup>2</sup>	2 205	4 216	1 626	2 451	95 593
1-14	8 190	40 273	586	11 549	531 095
15-34	42 000	75 396	7 064	10 550	1 049 755
35+	89 063	45 967	39 217	26 534	1 049 512
<b>Jumlah/Total</b>	<b>141 458</b>	<b>165 852</b>	<b>48 493</b>	<b>51 084</b>	<b>2 725 955</b>

Catatan/Note: <sup>1</sup> A. Pertanian, Kehutanan, Perikanan/Agriculture, Forestry, and Fishing  
 B. Pertambangan dan Penggalian/Mining and Quarrying  
 C. Industri Pengolahan/Manufacturing  
 D. Pengadaan Listrik dan Gas/Electricity and Gas  
 E. Pengadaan Air; Pengelolaan Sampah, Limbah, dan Daur Ulang/Water Supply; Sewerage, Waste Management, and Remediation Activities  
 F. Konstruksi/Construction  
 G. Perdagangan Besar dan Eceran; Reparasi Mobil dan Sepeda Motor/Wholesale and Retail Trade; Repair of Motor Vehicles and Motorcycles  
 H. Transportasi dan Pergudangan/Transportation and Storage  
 I. Penyediaan Akomodasi dan Makan Minum/Accommodation and Food Service Activities  
 J. Informasi dan Komunikasi/Information and Communication  
 K. Jasa Keuangan dan Asuransi/Financial and Insurance Activities  
 L. Real Estat/Real Estate Activities  
 M, N Jasa Perusahaan/Business Activities  
 O. Administrasi Pemerintahan, Pertahanan, dan Jaminan Sosial Wajib/Public Administration and Defence; Compulsory Social Security  
 P. Jasa Pendidikan/Education  
 Q. Jasa Kesehatan dan Kegiatan Sosial/Human Health and Social Work Activities  
 R, S, T, U Jasa Lainnya/Other Services Activities

Sumber/Source: BPS, Survei Angkatan Kerja Nasional (Sakernas) Agustus/BPS-Statistics Indonesia, August National Labor Force Survey

**Tabel** 3.2.8  
**Table**

**Penduduk Berumur 15 Tahun ke Atas yang Bekerja Selama Seminggu yang Lalu Menurut Lapangan Pekerjaan Utama dan Pendidikan Tertinggi yang Ditamatkan di Provinsi Nusa Tenggara Timur, 2020**  
*Population 15 Years of Age and Over who Worked During The Previous Week by Main Industry and Educational Attainment in Nusa Tenggara Timur Province, 2020*

Lapangan Pekerjaan Utama <sup>1</sup> Main Industry <sup>1</sup>	Pendidikan Tertinggi yang Ditamatkan/ Educational Attainment			Jumlah Total
	≤ SD ≤ Elementary School	SMP Junior High School	SMA&Perguruan Tinggi Senior High School & College	
(1)	(2)	(3)	(4)	(6)
A	949 078	215 715	237 278	1 402 071
B	16 494	4 816	3 906	25 216
C	167 260	35 198	56 432	258 890
D,E	2 572	2 338	6 168	11 078
F	73 288	22 141	35 814	131 243
G	111 035	50 192	139 289	300 516
H	46 092	24 306	46 835	117 233
I	6 906	5 488	15 847	28 241
J	555	273	5 172	6 000
K,L,M,N	842	1 890	35 848	38 580
O	2 873	4 578	134 007	141 458
P	354	361	165 137	165 852
Q	1 041	414	47 038	48 493
R,S,T,U	15 680	9 739	25 665	51 084
<b>Jumlah/Total</b>	<b>1 394 070</b>	<b>377 449</b>	<b>954 436</b>	<b>2 725 955</b>

Bersambung ke hal berikut / Continued to next page.....

- Catatan/Note: <sup>1</sup>
- A. Pertanian, Kehutanan, Perikanan/*Agriculture, Forestry, and Fishing*
  - B. Pertambangan dan Penggalian/*Mining and Quarrying*
  - C. Industri Pengolahan/*Manufacturing*
  - D. Pengadaan Listrik dan Gas/*Electricity and Gas*
  - E. Pengadaan Air; Pengelolaan Sampah, Limbah, dan Daur Ulang/*Water Supply; Sewerage, Waste Management, and Remediation Activities*
  - F. Konstruksi/*Construction*
  - G. Perdagangan Besar dan Eceran; Reparasi Mobil dan Sepeda Motor/*Wholesale and Retail Trade; Repair of Motor Vehicles and Motorcycles*
  - H. Transportasi dan Pergudangan/*Transportation and Storage*
  - I. Penyediaan Akomodasi dan Makan Minum/*Accommodation and Food Service Activities*
  - J. Informasi dan Komunikasi/*Information and Communication*
  - K. Jasa Keuangan dan Asuransi/*Financial and Insurance Activities*
  - L. Real Estat/*Real Estate Activities*
  - M, N Jasa Perusahaan/*Business Activities*
  - O. Administrasi Pemerintahan, Pertahanan, dan Jaminan Sosial Wajib/*Public Administration and Defence; Compulsory Social Security*
  - P. Jasa Pendidikan/*Education*
  - Q. Jasa Kesehatan dan Kegiatan Sosial/*Human Health and Social Work Activities*
  - R, S, T, U Jasa Lainnya/*Other Services Activities*
- Sumber/Source: BPS, Survei Angkatan Kerja Nasional (Sakernas) Agustus/BPS-Statistics Indonesia, August National Labor Force Survey

**Tabel** 3.2.9  
**Table**

**Penduduk Berumur 15 Tahun Ke Atas yang Bekerja Selama Seminggu yang Lalu Menurut Jumlah Jam Kerja Pada Pekerjaan Utama dan Jenis Kelamin di Provinsi Nusa Tenggara Timur, 2020**  
*Population 15 Years of Age and Over who Worked During The Previous Week by Total Working Hours on Main Job and Sex in Nusa Tenggara Timur Province, 2020*

<b>Jumlah Jam Kerja pada Pekerjaan Utama</b> <i>Total Working Hours on Main Job</i> <i>(jam/hours)</i>	<b>Laki-laki</b> <i>Male</i>	<b>Perempuan</b> <i>Female</i>	<b>Jumlah</b> <i>Total</i>
(1)	(2)	(3)	(4)
0 <sup>1</sup>	52 019	43 574	95 593
1-14	225 559	305 536	531 095
15-34	538 309	511 446	1 049 755
35+	692 461	357 051	1 049 512
<b>Jumlah/Total</b>	<b>1 508 348</b>	<b>1 217 607</b>	<b>2 725 955</b>

Catatan/Note: <sup>1</sup> Sementara tidak bekerja/*Temporarily not working*

Sumber/Source: BPS, Survei Angkatan Kerja Nasional (Sakernas) Agustus/BPS-Statistics Indonesia, August National Labor Force Survey

**Tabel**  
**Table** 3.2.10

**Penduduk Berumur 15 Tahun Ke Atas yang Bekerja Selama Seminggu yang Lalu Jumlah Jam Kerja Seluruhnya dan Jenis Kelamin di Provinsi Nusa Tenggara Timur, 2020**  
*Population 15 Years of Age and Over who Worked During The Previous Week by Total Working Hours and Sex in Nusa Tenggara Timur Province, 2020*

<b>Jumlah Jam Kerja pada Pekerjaan Utama</b> <i>Total Working Hours on Main Job</i> <i>(jam/hours)</i>	<b>Laki-Laki</b> <i>Male</i>	<b>Perempuan</b> <i>Female</i>	<b>Jumlah</b> <i>Total</i>
(1)	(2)	(3)	(4)
0 <sup>1</sup>	52 019	43 574	95 593
1-14	190 177	261 139	451 316
15-34	488 034	488 354	976 388
35+	778 118	424 540	1 202 658
<b>Jumlah/Total</b>	<b>1 508 348</b>	<b>1 217 607</b>	<b>2 725 955</b>

Catatan/Note: <sup>1</sup> Sementara tidak bekerja/Temporarily not working

Sumber/Source: BPS, Survei Angkatan Kerja Nasional (Sakernas) Agustus/BPS-Statistics Indonesia, August National Labor Force Survey

**Tabel** 3.2.11  
**Table**

**Penduduk Berumur 15 Tahun ke Atas yang Bekerja Selama Seminggu yang Lalu Menurut Kelompok Umur dan Jumlah Jam Kerja Seluruhnya di Provinsi Nusa Tenggara Timur, 2020**  
*Population 15 Years of Age and Over who Worked During The Previous Week by Age Group and Total Working Hours in Nusa Tenggara Timur Province, 2020*

Kelompok Umur Age Group	Jumlah Jam Kerja Seluruhnya (jam) Total Working Hours (hours)				Jumlah Total
	0 <sup>1</sup>	1-14	15-34	35+	
(1)	(2)	(3)	(4)	(5)	(6)
15-19	907	66 569	54 623	31 545	153 644
20-24	7 569	58 272	94 476	110 733	271 050
25-29	12 820	48 506	111 679	158 308	331 313
30-34	11 278	46 801	116 554	170 504	345 137
35-39	10 895	45 102	114 431	158 534	328 962
40-44	11 136	34 324	96 066	155 261	296 787
45-49	8 104	33 189	96 397	130 110	267 800
50-54	10 205	32 144	87 332	109 405	239 086
55-59	7 623	28 971	77 655	80 922	195 171
60+	15 056	57 438	127 175	97 336	297 005
<b>Jumlah/Total</b>	<b>95 593</b>	<b>451 316</b>	<b>976 388</b>	<b>1 202 658</b>	<b>2 725 955</b>

Catatan/Note: <sup>1</sup> Sementara tidak bekerja/Temporarily not working

Sumber/Source: BPS, Survei Angkatan Kerja Nasional (Sakernas) Agustus/BPS-Statistics Indonesia, August National Labor Force Survey

**Tabel**  
**Table** 3.2.12

**Penduduk Berumur 15 Tahun Keatas yang Bekerja Selama Seminggu yang Lalu Menurut Kelompok Umur dan Jenis Kelamin di Provinsi Nusa Tenggara Timur, 2020**  
*Population 15 Years of Age and Over who Worked During The Previous Week by Age Group and Sex in Nusa Tenggara Timur Province, 2020*

Kelompok Umur Age Group	Laki-Laki Male	Perempuan Female	Jumlah Total
(1)	(2)	(3)	(4)
15-19	89 767	63 877	153 644
20-24	158 284	112 766	271 050
25-29	189 813	141 500	331 313
30-34	197 685	147 452	345 137
35-39	181 893	147 069	328 962
40-44	159 258	137 529	296 787
45-49	140 654	127 146	267 800
50-54	126 156	112 930	239 086
55-59	101 280	93 891	195 171
60+	163 558	133 447	297 005
<b>Jumlah/Total</b>	<b>1 508 348</b>	<b>1 217 607</b>	<b>2 725 955</b>

Sumber/Source: BPS, Survei Angkatan Kerja Nasional (Sakernas) Agustus/BPS-Statistics Indonesia, August National Labor Force Survey

**Tabel**  
**Table** 3.2.13

**Penduduk Berumur 15 Tahun ke Atas yang Bekerja Selama Seminggu yang Lalu Menurut Status Pekerjaan Utama dan Pendidikan Tertinggi yang Ditamatkan di Provinsi Nusa Tenggara Timur, 2020**  
**Population 15 Years of Age and Over who Worked During The Previous Week by Main Industry and Educational Attainment in Nusa Tenggara Timur Province, 2020**

<b>Status Pekerjaan Utama</b> <b>Main Employment Status</b>	<b>≤ SD</b> <b>≤ Elementary School</b>	<b>SMP</b> <b>Junior High School</b>	<b>SMA</b> <b>Senior High School</b>	<b>Perguruan Tinggi</b> <b>College</b>	<b>Jumlah Total</b>
(1)	(2)	(3)	(4)	(5)	(6)
Berusaha sendiri <i>Own account worker</i>	313 695	72 169	104 929	22 810	513 603
Berusaha dibantu buruh tidak tetap/ buruh tidak dibayar <i>Employer assisted by temporary worker/unpaid worker</i>	514 587	87 171	105 247	20 827	727 832
Berusaha dibantu buruh tetap/buruh dibayar <i>Employer assisted by permanent worker/paid worker</i>	21 998	9 139	19 432	8 518	59 087
Buruh/Karyawan/ Pegawai <i>Employee</i>	75 204	43 199	199 401	274 631	592 435
Pekerja bebas <i>Casual worker</i>	86 869	21 431	26 045	1 440	135 785
Pekerja keluarga/ tak dibayar <i>Family worker/ unpaid worker</i>	381 717	144 340	148 536	22 620	697 213
<b>Jumlah/Total</b>	<b>1 394 070</b>	<b>377 449</b>	<b>603 590</b>	<b>350 846</b>	<b>2 725 955</b>

Sumber/Source: BPS, Survei Angkatan Kerja Nasional (Sakernas) Agustus/BPS-Statistics Indonesia, August National Labor Force Survey



**Tabel**  
**Table** 3.2.14

**Penduduk Berumur 15 Tahun ke Atas yang Bekerja Selama Seminggu yang Lalu Menurut Kabupaten/Kota dan Lapangan Pekerjaan Utama di Provinsi Nusa Tenggara Timur, 2020**  
**Population 15 Years of Age and Over who Worked During The Previous Week by Regency/Municipality and Main Industry in Nusa Tenggara Timur Province, 2020**

Kabupaten/Kota Regency/Municipality	Lapangan Pekerjaan Utama <sup>1</sup> Main Industry <sup>1</sup>			Jumlah Total
	1	2	3	
(1)	(2)	(3)	(4)	(5)
<b>Kabupaten / Regency</b>				
1. Sumba Barat	33 692	7 505	19 249	60 446
2. Sumba Timur	69 279	14 835	44 819	128 933
3. Kupang	112 311	23 523	54 381	190 215
4. Timor Tengah Selatan	137 851	37 165	65 268	240 284
5. Timor Tengah Utara	70 049	29 197	36 690	135 936
6. Belu	44 762	18 016	38 711	101 489
7. Alor	55 165	13 116	38 955	107 236
8. Lembata	35 265	10 310	23 374	68 949
9. Flores Timur	62 374	21 057	46 376	129 807
10. Sikka	70 704	30 552	66 431	167 687
11. Ende	62 098	32 702	47 937	142 737
12. Ngada	40 991	9 368	29 572	79 931
13. Manggarai	93 620	27 438	50 698	171 756
14. Rote Ndao	42 817	17 916	29 016	89 749
15. Manggarai Barat	98 413	11 399	32 541	142 353
16. Sumba Tengah	18 805	4 749	9 621	33 175
17. Sumba Barat Daya	98 427	36 379	35 398	170 204
18. Nagekeo	45 093	9 869	16 729	71 691
19. Manggarai Timur	125 390	12 221	19 912	157 523
20. Sabu Raijua	27 474	10 691	11 777	49 942
21. Malaka	46 311	14 729	26 186	87 226
<b>Kota / Municipality</b>				
1. Kota Kupang	11 180	33 690	153 816	198 686
<b>Nusa Tenggara Timur</b>	<b>1 402 071</b>	<b>426 427</b>	<b>897 457</b>	<b>2 725 955</b>

Bersambung ke hal berikut / Continued to next page.....

Lanjutan Tabel/*Continued Table 3.2.14*

- Catatan/Note: <sup>1</sup>
1. Pertanian, Kehutanan, Perikanan/*Agriculture, Forestry, and Fishing*
  2. Pertambangan dan Pengalihan; Industri Pengolahan; Pengadaan Listrik dan Gas; Pengadaan Air; Pengelolaan Sampah, Limbah, dan Daur Ulang; Konstruksi  
*Mining and Quarrying; Manufacturing; Electricity and Gas; Water Supply; Sewerage, Waste Management, and Remediation Activities; Construction*
  3. Perdagangan Besar dan Eceran; Reparasi Mobil dan Sepeda Motor; Transportasi dan Pergudangan; Penyediaan Akomodasi dan Makan Minum; Informasi dan Komunikasi; Jasa Keuangan dan Asuransi; Real Estat; Jasa Perusahaan; Administrasi Pemerintahan, Pertahanan, dan Jaminan Sosial Wajib; Jasa Pendidikan; Jasa Kesehatan dan Kegiatan Sosial; Jasa Lainnya  
*Wholesale and Retail Trade; Repair of Motor Vehicles and Motorcycles; Transportation and Storage; Accommodation and Food Service Activities; Information and Communication; Financial and Insurance Activities; Real Estate Activities; Business Activities; Public Administration and Defence; Compulsory Social Security; Education; Human Health and Social Work Activities; Other Services Activities*
- Sumber/Source: BPS, Survei Angkatan Kerja Nasional (Sakernas) Agustus/BPS-Statistics Indonesia, August National Labor Force Survey

**Tabel**  
**Table** 3.2.15

**Penduduk Berumur 15 Tahun Ke Atas yang Bekerja Selama Seminggu yang Lalu Menurut Lapangan Pekerjaan Utama dan Jenis Kelamin di Provinsi Nusa Tenggara Timur, 2020**  
*Population 15 Years of Age and Over who Worked During The Previous Week by Main Industry and Sex in Nusa Tenggara Timur Province, 2020*

Lapangan Pekerjaan Utama <sup>1</sup> Main Industry <sup>1</sup>	Laki-Laki Male	Perempuan Female	Jumlah Total
(1)	(2)	(3)	(4)
A	788 150	613 921	1 402 071
B	18 411	6 805	25 216
C	72 069	186 821	258 890
D,E	9 722	1 356	11 078
F	127 783	3 460	131 243
G	131 015	169 501	300 516
H	114 236	2 997	117 233
I	10 238	18 003	28 241
J	3 413	2 587	6 000
K,L,M,N	26 656	11 924	38 580
O	99 519	41 939	141 458
P	65 772	100 080	165 852
Q	12 536	35 957	48 493
R,S,T,U	28 828	22 256	51 084
<b>Jumlah/Total</b>	<b>1 508 348</b>	<b>1 217 607</b>	<b>2 725 955</b>

Bersambung ke hal berikut / Continued to next page.....

Lanjutan Tabel/*Continued Table 3.2.15*

- Catatan/Note: <sup>1</sup>
- A. Pertanian, Kehutanan, Perikanan/*Agriculture, Forestry, and Fishing*
  - B. Pertambangan dan Penggalian/*Mining and Quarrying*
  - C. Industri Pengolahan/*Manufacturing*
  - D. Pengadaan Listrik dan Gas/*Electricity and Gas*
  - E. Pengadaan Air; Pengelolaan Sampah, Limbah, dan Daur Ulang/*Water Supply; Sewerage, Waste Management, and Remediation Activities*
  - F. Konstruksi/*Construction*
  - G. Perdagangan Besar dan Eceran; Reparasi Mobil dan Sepeda Motor/*Wholesale and Retail Trade; Repair of Motor Vehicles and Motorcycles*
  - H. Transportasi dan Pergudangan/*Transportation and Storage*
  - I. Penyediaan Akomodasi dan Makan Minum/*Accommodation and Food Service Activities*
  - J. Informasi dan Komunikasi/*Information and Communication*
  - K. Jasa Keuangan dan Asuransi/*Financial and Insurance Activities*
  - L. Real Estat/*Real Estate Activities*
  - M, N Jasa Perusahaan/*Business Activities*
  - O. Administrasi Pemerintahan, Pertahanan, dan Jaminan Sosial Wajib/*Public Administration and Defence; Compulsory Social Security*
  - P. Jasa Pendidikan/*Education*
  - Q. Jasa Kesehatan dan Kegiatan Sosial/*Human Health and Social Work Activities*
  - R, S, T, U Jasa Lainnya/*Other Services Activities*
- Sumber/Source: BPS, Survei Angkatan Kerja Nasional (Sakernas) Agustus/BPS-Statistics Indonesia, August National Labor Force Survey

**Tabel**  
**Table** 3.2.16

**Tingkat Pengangguran Terbuka (TPT) dan Tingkat Partisipasi Angkatan Kerja (TPAK) Menurut Kabupaten/Kota di Provinsi Nusa Tenggara Timur, 2018-2020**  
**Unemployment Rate (UR) and Labor Force Participation Rate (LFPR) by Regency/Municipality in Nusa Tenggara Timur Province, 2018-2020**

Kabupaten/Kota Regency/Municipality	TPT/UR					
	2018		2019		2020	
	Feb/ Feb	Agt/ Aug	Feb/ Feb	Agt/ Aug	Feb/ Feb	Agt/ Aug
(1)	(2)	(3)	(4)	(5)	(6)	(7)
<b>Kabupaten / Regency</b>						
1. Sumba Barat	...	3,70	...	2,95	...	3,96
2. Sumba Timur	...	1,35	...	2,08	...	3,49
3. Kupang	...	2,59	...	4,19	...	4,90
4. Timor Tengah Selatan	...	1,03	...	1,86	...	2,63
5. Timor Tengah Utara	...	0,91	...	1,11	...	4,26
6. Belu	...	4,86	...	6,70	...	7,42
7. Alor	...	3,79	...	2,81	...	3,11
8. Lembata	...	5,07	...	3,92	...	4,88
9. Flores Timur	...	3,79	...	2,92	...	3,16
10. Sikka	...	2,24	...	3,35	...	4,00
11. Ende	...	2,68	...	2,89	...	2,95
12. Ngada	...	2,03	...	3,16	...	4,69
13. Manggarai	...	2,96	...	2,92	...	4,09
14. Rote Ndao	...	2,01	...	2,59	...	4,90
15. Manggarai Barat	...	1,16	...	2,17	...	3,72
16. Sumba Tengah	...	3,48	...	3,23	...	4,02
17. Sumba Barat Daya	...	1,03	...	1,17	...	2,36
18. Nagekeo	...	1,74	...	2,70	...	3,09
19. Manggarai Timur	...	1,41	...	0,98	...	2,10
20. Sabu Raijua	...	2,05	...	2,60	...	3,08
21. Malaka	...	3,35	...	2,12	...	3,63
<b>Kota / Municipality</b>						
1. Kota Kupang	...	9,86	...	9,18	...	10,90
<b>Nusa Tenggara Timur</b>	<b>2,82</b>	<b>2,85</b>	<b>2,98</b>	<b>3,14</b>	<b>2,64</b>	<b>4,28</b>

Bersambung ke hal berikut / Continued to next page.....

Lanjutan Tabel/Continued Table 3.2.16

Kabupaten/Kota Regency/Municipality	TPAK/LFPR					
	2018		2019		2020	
	Feb/ Feb	Agt/ Aug	Feb/ Feb	Agt/ Aug	Feb/ Feb	Agt/ Aug
(1)	(8)	(9)	(10)	(11)	(12)	(13)
<b>Kabupaten / Regency</b>						
1. Sumba Barat	...	65,88	...	71,94	...	71,06
2. Sumba Timur	...	77,94	...	69,88	...	72,13
3. Kupang	...	71,09	...	61,82	...	72,15
4. Timor Tengah Selatan	...	77,23	...	71,24	...	74,47
5. Timor Tengah Utara	...	76,72	...	72,00	...	78,13
6. Belu	...	67,46	...	65,33	...	70,23
7. Alor	...	67,48	...	71,73	...	75,27
8. Lembata	...	69,40	...	70,20	...	68,95
9. Flores Timur	...	70,38	...	68,28	...	71,79
10. Sikka	...	71,89	...	67,07	...	73,42
11. Ende	...	74,80	...	73,15	...	72,22
12. Ngada	...	72,81	...	72,55	...	71,49
13. Manggarai	...	75,16	...	72,33	...	76,53
14. Rote Ndao	...	74,23	...	71,06	...	73,07
15. Manggarai Barat	...	69,17	...	74,53	...	78,52
16. Sumba Tengah	...	65,22	...	69,86	...	69,98
17. Sumba Barat Daya	...	80,80	...	80,03	...	77,91
18. Nagekeo	...	65,13	...	68,80	...	70,05
19. Manggarai Timur	...	69,50	...	81,24	...	81,73
20. Sabu Raijua	...	77,59	...	71,13	...	75,11
21. Malaka	...	73,67	...	72,20	...	67,47
<b>Kota / Municipality</b>						
1. Kota Kupang	...	60,03	...	61,18	...	64,14
<b>Nusa Tenggara Timur</b>	<b>74,57</b>	<b>71,75</b>	<b>72,59</b>	<b>70,34</b>	<b>73,91</b>	<b>73,11</b>

Sumber/Source: BPS, Survei Angkatan Kerja Nasional (Sakernas) Agustus/BPS-Statistics Indonesia, August National Labor Force Survey

**Tabel** 3.2.17 **Pencari Kerja Terdaftar Menurut Pendidikan Tertinggi yang Ditamatkan dan Jenis Kelamin di Provinsi Nusa Tenggara Timur, 2020**  
**Number of Registered Job Applicants by Educational Attainment and Sex in Nusa Tenggara Timur Province, 2020**

Pendidikan Tertinggi yang Ditamatkan <i>Educational Attainment</i>	Jenis Kelamin <i>Sex</i>		Jumlah <i>Total</i>
	Laki-laki <i>Male</i>	Perempuan <i>Female</i>	
(1)	(2)	(3)	(4)
1. Tidak/belum pernah sekolah/ <i>No school</i>	655	443	1098
2. Tidak/belum tamat SD/Not/ <i>not yet completed primary school</i>	32	24	56
3. Sekolah Dasar/ <i>Primary School</i>	40	23	63
4. Sekolah Menengah Pertama/ <i>Junior High School</i>	397	273	670
5. Sekolah Menengah Atas (Umum)/ <i>Senior High School (General)</i>	272	141	413
6. Sekolah Menengah Atas (Kejuruan)/ <i>Senior High School (Vocational)</i>	146	148	294
7. Diploma I/II/III/Akademi/ <i>Diploma I/II/III/Academy</i>	687	575	1262
<b>Jumlah/ Total</b>	<b>2 229</b>	<b>1 627</b>	<b>3 856</b>

Sumber/Source: Dinas Koperasi dan Tenaga Kerja Provinsi Nusa Tenggara Timur/*Cooperative and Manpower Office of East Nusa Tenggara Province Survey*

**Tabel**  
**Table** 3.2.18

**Rata-rata Upah/Gaji Bersih Sebulan Pekerja Formal<sup>1</sup> Menurut Kabupaten/Kota dan Lapangan Pekerjaan Utama (rupiah) di Provinsi Nusa Tenggara Timur, 2020**
*Average of Net Wage/Salary per Month of Formal Employee<sup>1</sup> by Regency/Municipality and Main Industry (rupiahs) in Nusa Tenggara Timur Province, 2020*

Kabupaten/Kota Regency/Municipality	Lapangan Pekerjaan Utama <sup>2</sup> Main Industry <sup>2</sup>			Jumlah Total
	Primer Primary	Sekunder Secondary	Tersier Tertiary	
(1)	(2)	(3)	(4)	(5)
<b>Kabupaten / Regency</b>				
1. Sumba Barat	NA	1 666 910	2 261 871	2 171 976
2. Sumba Timur	1 585 320	2 205 986	3 243 177	3 012 120
3. Kupang	743 939	1 213 643	2 053 219	1 858 297
4. Timor Tengah Selatan	NA	947 116	2 276 431	2 130 413
5. Timor Tengah Utara	488 909	970 618	2 086 367	1 859 112
6. Belu	NA	1 956 166	2 624 202	2 501 493
7. Alor	557 036	1 511 048	1 867 209	1 788 119
8. Lembata	NA	1 515 962	2 019 530	1 975 789
9. Flores Timur	1 143 981	1 759 880	1 919 871	1 818 784
10. Sikka	1 811 387	1 759 511	2 277 309	2 190 242
11. Ende	NA	1 735 586	2 187 203	2 143 169
12. Ngada	NA	1 726 061	2 175 330	2 128 058
13. Manggarai	NA	2 150 974	2 372 987	2 358 481
14. Rote Ndao	1 600 000	1 145 584	1 860 548	1 730 632
15. Manggarai Barat	NA	2 233 916	1 995 209	2 015 963
16. Sumba Tengah	NA	1 760 398	2 123 997	2 071 469
17. Sumba Barat Daya	1 400 000	1 859 661	1 937 756	1 926 117
18. Nagekeo	1 717 598	1 512 300	2 000 009	1 933 752
19. Manggarai Timur	NA	1 074 603	1 481 938	1 440 873
20. Sabu Raijua	NA	1 156 408	2 533 143	2 341 633
21. Malaka	824 803	2 037 899	2 184 532	2 147 093
<b>Kota / Municipality</b>				
1. Kota Kupang	1 572 902	1 849 520	2 608 222	2 479 674
<b>Nusa Tenggara Timur</b>	<b>1 202 153</b>	<b>1 626 106</b>	<b>2 270 113</b>	<b>2 167 121</b>

Bersambung ke hal berikut / Continued to next page.....



Lanjutan Tabel/Continued Table 3.2.19

- Catatan/Note:
- <sup>1</sup> Pekerja Formal/Formal Employee: Buruh/Karyawan/Pegawai/Employee
  - <sup>2</sup> Primer: Pertanian, Perkebunan, Kehutanan, Perburuan, dan Perikanan/Agriculture, Forestry, Hunting, and Fisheries  
Sekunder: Pertambangan dan Penggalian, Industri, Listrik, Gas, dan Air Minum, Konstruksi/Mining, Manufacturing Industry, Electricity, Gas, Water, and Construction  
Tersier: Perdagangan, Rumah Makan, dan Jasa Akomodasi, Transportasi, Pergudangan dan Komunikasi, Lembaga Keuangan, Real Estate, Usaha Persewaan dan Jasa Perusahaan, Jasa Kemasyarakatan, Sosial dan Perorangan/ Wholesale Trade, Retail Trade, Restaurants and Hotels, Transportation, Warehousing, and Communication, Financing, Insurance, Real Estate, Business Services, and Public Service
- Sumber/Source: BPS, Survei Angkatan Kerja Nasional (Sakernas) Agustus/BPS-Statistics Indonesia, August National Labor Force Survey

<https://ntt.bps.go.id>

**Tabel**  
**Table** 3.2.19

**Rata-rata Upah/Gaji Bersih Sebulan Pekerja Formal<sup>1</sup> Menurut Kelompok Umur dan Lapangan Pekerjaan Utama (rupiah) di Provinsi Nusa Tenggara Timur, 2020**  
*Average of Net Wage/Salary per Month of Formal Employee<sup>1</sup> by Age Group and Main Industry (rupiahs) in Nusa Tenggara Timur Province, 2020*

Kelompok Umur Age Group	Lapangan Pekerjaan Utama <sup>1</sup> /Main Industry <sup>1</sup>				
	A	B	C	D,E	F
(1)	(2)	(3)	(4)	(5)	(6)
15-24	1 059 196	1 270 120	1 340 203	1 378 022	1 286 832
25-29	1 311 692	1 500 000	1 119 041	2 233 276	1 684 183
30-34	1 500 723	1 309 320	1 210 797	2 153 269	1 794 222
35-39	969 494	1 372 107	1 210 540	1 471 112	1 815 291
40-44	1 391 938	691 241	1 939 866	2 086 092	1 491 292
45-49	1 046 277	1 117 759	1 358 979	1 763 898	2 404 087
50-54	1 308 961	2 260 334	1 753 912	1 167 241	1 760 803
55-59	844 385	1 250 000	1 580 397	NA	1 924 609
60+	700 000	1 250 000	1 248 586	NA	1 713 098
<b>Jumlah/Total</b>	<b>1 202 153</b>	<b>1 360 855</b>	<b>1 308 502</b>	<b>1 861 130</b>	<b>1 720 216</b>

Bersambung ke hal berikut / Continued to next page.....

Lanjutan Tabel/Continued Table 3.2.19

Kelompok Umur Age Group	Lapangan Pekerjaan Utama <sup>1</sup> /Main Industry <sup>1</sup>				
	G	H	I	J	K,L,M,N
(1)	(7)	(8)	(9)	(10)	(11)
15-24	1 203 272	1 446 871	895 462	860 526	1 204 323
25-29	1 710 105	1 324 723	854 852	2 316 134	2 396 536
30-34	1 659 884	1 361 026	1 053 597	1 464 159	3 020 847
35-39	1 807 235	1 693 777	1 766 129	2 200 000	3 982 080
40-44	2 493 198	1 870 551	1 329 562	3 503 903	2 965 796
45-49	1 689 936	2 386 974	1 023 404	2 760 345	2 405 938
50-54	3 862 636	1 408 762	NA	NA	2 483 046
55-59	1 643 404	2 218 891	1 173 123	2 712 195	NA
60+	2 713 753	1 676 355	1 643 678	NA	1 263 323
<b>Jumlah/Total</b>	<b>1 666 102</b>	<b>1 599 848</b>	<b>1 060 446</b>	<b>2 063 880</b>	<b>2 680 847</b>

Bersambung ke hal berikut / Continued to next page.....

Lanjutan Tabel/Continued Table 3.2.19

Kelompok Umur Age Group	Lapangan Pekerjaan Utama <sup>1</sup> /Main Industry <sup>1</sup>				Rata-Rata Total/Total Average
	O	P	Q	R,S,T,U	
(1)	(12)	(13)	(14)	(15)	(16)
15-24	2 232 698	680 952	1 322 096	794 237	1 238 817
25-29	1 919 594	1 015 124	1 831 466	1 385 333	1 559 547
30-34	2 885 581	1 267 919	2 403 651	1 550 844	1 867 782
35-39	3 016 123	2 098 344	2 691 637	1 671 339	2 375 759
40-44	3 278 795	2 624 136	3 106 117	1 406 095	2 613 584
45-49	3 509 144	2 864 785	3 132 219	1 224 295	2 773 534
50-54	4 148 423	3 696 959	2 902 001	1 424 149	3 323 751
55-59	4 271 261	4 398 877	4 221 827	1 304 774	3 824 371
60+	2 582 091	4 086 080	5 518 919	1 497 549	2 386 927
<b>Jumlah/Total</b>	<b>3 093 113</b>	<b>2 021 870</b>	<b>2 302 867</b>	<b>1 309 648</b>	<b>2 167 121</b>

- Catatan/Note: <sup>1</sup> Pekerja Formal/Formal Employee: Buruh/Karyawan/Pegawai/Employe
- <sup>2</sup>
- A. Pertanian, Kehutanan, Perikanan/Agriculture, Forestry, and Fishing
  - B. Pertambangan dan Penggalian/Mining and Quarrying
  - C. Industri Pengolahan/Manufacturing
  - D. Pengadaan Listrik dan Gas/Electricity and Gas
  - E. Pengadaan Air; Pengelolaan Sampah, Limbah, dan Daur Ulang/Water Supply; Sewerage, Waste Management, and Remediation Activities
  - F. Konstruksi/Construction
  - G. Perdagangan Besar dan Eceran; Reparasi Mobil dan Sepeda Motor/Wholesale and Retail Trade; Repair of Motor Vehicles and Motorcycles
  - H. Transportasi dan Pergudangan/Transportation and Storage
  - I. Penyediaan Akomodasi dan Makan Minum/Accommodation and Food Service Activities
  - J. Informasi dan Komunikasi/Information and Communication
  - K. Jasa Keuangan dan Asuransi/Financial and Insurance Activities
  - L. Real Estat/Real Estate Activities
  - M, N Jasa Perusahaan/Business Activities
  - O. Administrasi Pemerintahan, Pertahanan, dan Jaminan Sosial Wajib/Public Administration and Defence; Compulsory Social Security
  - P. Jasa Pendidikan/Education
  - Q. Jasa Kesehatan dan Kegiatan Sosial/Human Health and Social Work Activities
  - R, S, T, U Jasa Lainnya/Other Services Activities

Sumber/Source: BPS, Survei Angkatan Kerja Nasional (Sakernas) Agustus/BPS-Statistics Indonesia, August National Labor Force Survey

**Tabel**  
**Table** 3.2.21

**Rata-rata Upah/Gaji Bersih Sebulan Pekerja Informal<sup>1</sup> Menurut Kabupaten/Kota dan Lapangan Pekerjaan Utama (rupiah) di Provinsi Nusa Tenggara Timur, 2020**  
*Average of Net Wage/Salary per Month of Informal Employee<sup>1</sup> by Regency/Municipality and Main Industry (rupiahs) in Nusa Tenggara Timur Province, 2020*

Kabupaten/Kota Regency/Municipality	Lapangan Pekerjaan Utama <sup>2</sup> Main Industry <sup>2</sup>			Jumlah Total
	1	2	3	
(1)	(2)	(3)	(4)	(5)
<b>Kabupaten / Regency</b>				
1. Sumba Barat	742 226	926 182	1 041 006	906 342
2. Sumba Timur	939 641	913 172	1 301 507	1 082 630
3. Kupang	1 174 275	1 696 568	852 603	1 171 778
4. Timor Tengah Selatan	602 890	774 549	837 162	719 414
5. Timor Tengah Utara	1 094 978	947 147	1 334 037	1 079 998
6. Belu	1 325 643	1 241 070	1 392 369	1 324 954
7. Alor	359 011	763 389	853 347	598 899
8. Lembata	642 829	933 442	907 075	811 312
9. Flores Timur	939 127	1 022 338	890 852	946 464
10. Sikka	974 120	815 715	1 006 489	939 342
11. Ende	892 612	750 588	1 088 349	909 042
12. Ngada	944 581	918 543	1 363 232	1 080 595
13. Manggarai	738 496	915 307	1 524 632	983 683
14. Rote Ndao	829 021	740 255	721 138	783 502
15. Manggarai Barat	700 981	1 010 897	1 752 640	982 918
16. Sumba Tengah	689 033	1 058 596	1 215 635	976 753
17. Sumba Barat Daya	913 005	1 219 575	1 133 542	1 148 940
18. Nagekeo	823 597	999 402	1 064 721	917 812
19. Manggarai Timur	399 975	870 402	1 753 986	774 031
20. Sabu Raijua	478 886	803 933	584 316	616 272
21. Malaka	1 018 516	1 340 262	1 953 176	1 387 279
<b>Kota / Municipality</b>				
1. Kota Kupang	1 216 749	1 837 260	1 424 079	1 467 646
<b>Nusa Tenggara Timur</b>	<b>825 583</b>	<b>994 660</b>	<b>1 183 578</b>	<b>992 344</b>

Bersambung ke hal berikut / Continued to next page.....

Lanjutan Tabel/*Continued Table* 3.2.21

- Catatan/*Note*: <sup>1</sup> Pekerja Formal/*Formal Employee*: Buruh/Karyawan/Pegawai/*Employee*
- <sup>2</sup>
1. Pertanian, Kehutanan, Perikanan/*Agriculture, Forestry, and Fishing*
  2. Pertambangan dan Penggalian; Industri Pengolahan; Pengadaan Listrik dan Gas; Pengadaan Air; Pengelolaan Sampah, Limbah, dan Daur Ulang; Konstruksi  
*Mining and Quarrying; Manufacturing; Electricity and Gas; Water Supply; Sewerage, Waste Management, and Remediation Activities; Construction*
  3. Perdagangan Besar dan Eceran; Reparasi Mobil dan Sepeda Motor; Transportasi dan Pergudangan; Penyediaan Akomodasi dan Makan Minum; Informasi dan Komunikasi; Jasa Keuangan dan Asuransi; Real Estat; Jasa Perusahaan; Administrasi Pemerintahan, Pertahanan, dan Jaminan Sosial Wajib; Jasa Pendidikan; Jasa Kesehatan dan Kegiatan Sosial; Jasa Lainnya  
*Wholesale and Retail Trade; Repair of Motor Vehicles and Motorcycles; Transportation and Storage; Accommodation and Food Service Activities; Information and Communication; Financial and Insurance Activities; Real Estate Activities; Business Activities; Public Administration and Defence; Compulsory Social Security; Education; Human Health and Social Work Activities; Other Services Activities*

**Tabel**  
**Table** 3.2.22

**Rata-rata Pendapatan Bersih Sebulan Pekerja Informal<sup>1</sup> Menurut Kabupaten/Kota dan Pendidikan Tertinggi yang ditamatkan di Provinsi Nusa Tenggara Timur (rupiah), 2020**  
*Average of Net Wage/Salary per Month of Informal Employee<sup>1</sup> by Regency/Municipality and Educational Attainment in Nusa Tenggara Timur Province (rupiahs), 2020*

Kabupaten/Kota Regency/Municipality	Pendidikan Tertinggi/Educational Attainment	
	Tidak Pernah Sekolah/ Belum Tamat SD No Schooling/Didn't/ Not Yet Completed Primary School	SD/MI Elementary School
(1)	(2)	(3)
<b>Kabupaten / Regency</b>		
1. Sumba Barat	640 474	1 147 545
2. Sumba Timur	738 012	1 292 589
3. Kupang	1 363 123	1 079 159
4. Timor Tengah Selatan	481 762	815 778
5. Timor Tengah Utara	1 514 760	866 165
6. Belu	1 024 071	1 438 431
7. Alor	463 883	576 260
8. Lembata	829 996	774 320
9. Flores Timur	795 680	1 015 160
10. Sikka	831 964	923 331
11. Ende	717 831	945 690
12. Ngada	400 398	926 661
13. Manggarai	794 428	976 432
14. Rote Ndao	961 591	700 647
15. Manggarai Barat	1 201 380	924 901
16. Sumba Tengah	816 884	973 504
17. Sumba Barat Daya	939 681	1 178 326
18. Nagekeo	883 159	879 691
19. Manggarai Timur	435 525	681 553
20. Sabu Raijua	534 679	636 929
21. Malaka	1 108 009	1 323 776
<b>Kota / Municipality</b>		
1. Kota Kupang	1 246 991	1 549 407
<b>Nusa Tenggara Timur</b>	<b>868 413</b>	<b>981 363</b>

Bersambung ke hal berikut / Continued to next page.....

Lanjutan Tabel/Continued Table 3.2.22

Kabupaten/Kota Regency/Municipality	Pendidikan Tertinggi/Educational Attainment		Jumlah Total
	SMP/MTs Junior High School	SMA ke Atas/ Senior High School and Above	
(1)	(4)	(5)	(6)
<b>Kabupaten / Regency</b>			
1. Sumba Barat	1 361 831	1 000 000	906 342
2. Sumba Timur	944 255	723 046	1 082 630
3. Kupang	1 816 619	1 271 824	1 171 778
4. Timor Tengah Selatan	715 890	846 129	719 414
5. Timor Tengah Utara	1 419 462	3 000 000	1 079 998
6. Belu	1 396 243	1 802 296	1 324 954
7. Alor	512 220	1 537 354	598 899
8. Lembata	945 455	2 621 875	811 312
9. Flores Timur	736 440	832 419	946 464
10. Sikka	1 458 855	1 485 412	939 342
11. Ende	932 977	1 493 054	909 042
12. Ngada	1 728 348	2 983 828	1 080 595
13. Manggarai	1 157 075	2 290 636	983 683
14. Rote Ndao	888 449	1 417 851	783 502
15. Manggarai Barat	1 522 382	3 000 000	982 918
16. Sumba Tengah	1 432 633	2 300 000	976 753
17. Sumba Barat Daya	1 466 397	2 609 486	1 148 940
18. Nagekeo	1 175 296	1 309 436	917 812
19. Manggarai Timur	N/A	1 814 375	774 031
20. Sabu Raijua	716 267	1 500 000	616 272
21. Malaka	780 394	3 942 849	1 387 279
<b>Kota / Municipality</b>			
1. Kota Kupang	1 322 253	1 365 264	1 467 646
<b>Nusa Tenggara Timur</b>	<b>1 212 349</b>	<b>1 679 408</b>	<b>992 344</b>

Catatan/Note: <sup>1</sup> Pekerja Informal/Informal Employee: Pekerja yang berstatus berusaha sendiri dan pekerja bebas di sektor pertanian dan nonpertanian/*Employment status are self employed, casual agricultural worker, and casual non-agricultural worker*

Sumber/Source: BPS, Survei Angkatan Kerja Nasional (Sakernas) Agustus/BPS-Statistics Indonesia, August National Labor Force Survey



**Tabel** 3.2.23 **Upah Minimum Regional (UMR) Sebulan Menurut Kabupaten/ Kota di Provinsi Nusa Tenggara Timur, 2017-2020**  
**Table** 3.2.23 **Monthly Regional Minimum Wage by Regency/Municipality in Nusa Tenggara Timur Province, 2017-2020**

Kabupaten/Kota Regency/Municipality	Upah Minimum Regional (UMR) /Upah Minimum Regional (UMR)			
	2017	2018	2019	2020
(1)	(2)			(3)
<b>Kabupaten / Regency</b>				
1. Sumba Barat	1 525 000	1 660 000	1 795 000	1 950 000
2. Sumba Timur	1 525 000	1 660 000	1 795 000	1 950 000
3. Kupang	1 525 000	1 660 000	1 795 000	1 950 000
4. Timor Tengah Selatan	1 525 000	1 660 000	1 795 000	1 950 000
5. Timor Tengah Utara	1 525 000	1 660 000	1 795 000	1 950 000
6. Belu	1 525 000	1 660 000	1 795 000	1 950 000
7. Alor	1 525 000	1 660 000	1 795 000	1 950 000
8. Lembata	1 525 000	1 660 000	1 795 000	1 950 000
9. Flores Timur	1 525 000	1 660 000	1 795 000	1 950 000
10. Sikka	1 525 000	1 660 000	1 795 000	1 950 000
11. Ende	1 525 000	1 660 000	1 795 000	1 950 000
12. Ngada	1 525 000	1 660 000	1 795 000	1 950 000
13. Manggarai	1 525 000	1 660 000	1 795 000	1 950 000
14. Rote Ndao	1 525 000	1 660 000	1 795 000	1 950 000
15. Manggarai Barat	1 525 000	1 660 000	1 795 000	1 950 000
16. Sumba Tengah	1 525 000	1 660 000	1 795 000	1 950 000
17. Sumba Barat Daya	1 525 000	1 660 000	1 795 000	1 950 000
18. Nagekeo	1 525 000	1 660 000	1 795 000	1 950 000
19. Manggarai Timur	1 525 000	1 660 000	1 795 000	1 950 000
20. Sabu Raijua	1 525 000	1 660 000	1 795 000	1 950 000
21. Malaka	1 525 000	1 660 000	1 795 000	1 950 000
<b>Kota / Municipality</b>				
1. Kota Kupang	1 575 000	1 712 000	1 850 000	2 007 500
<b>Nusa Tenggara Timur</b>	<b>1 525 000</b>	<b>1 660 000</b>	<b>1 795 000</b>	<b>1 950 000</b>

Sumber/Source: Dinas Koperasi dan Tenaga Kerja Provinsi Nusa Tenggara Timur/Cooperative and Manpower Office of East Nusa Tenggara Province Survey

**Tabel 3.2.24** **Angka Migrasi Keluar Menurut Kabupaten/Kota di Provinsi Nusa Tenggara Timur, 2020**  
*Rates of Out-Migration by Regency/Municipality in Nusa Tenggara Timur Province, 2020*

<b>Kabupaten/Kota Regency/Municipality</b>	<b>AKAD Labor Placement Inter-Job and Interregional</b>	<b>AKAN Labor Placement Inter-Job and Interstate</b>	<b>Jumlah Total</b>
(1)	(2)	(3)	(4)
<b>Kabupaten / Regency</b>			
1. Sumba Barat	-	18	18
2. Sumba Timur	-	11	11
3. Kupang	-	41	41
4. Timor Tengah Selatan	-	12	12
5. Timor Tengah Utara	-	-	-
6. Belu	5	34	39
7. Alor	-	2	2
8. Lembata	-	1	1
9. Flores Timur	-	4	4
10. Sikka	-	6	6
11. Ende	1	2	3
12. Ngada	9	-	9
13. Manggarai	36	1	37
14. Rote Ndao	-	11	11
15. Manggarai Barat	-	-	-
16. Sumba Tengah	-	2	2
17. Sumba Barat Daya	-	47	47
18. Nagekeo	4	-	4
19. Manggarai Timur	-	1	1
20. Sabu Raijua	-	-	-
21. Malaka	-	15	15
<b>Kota / Municipality</b>			
1. Kota Kupang	-	5	5
<b>Nusa Tenggara Timur</b>	<b>55</b>	<b>213</b>	<b>268</b>

Sumber/Source: Dinas Koperasi dan Tenaga Kerja Provinsi Nusa Tenggara Timur/Cooperative and Manpower Office of East Nusa Tenggara Province Survey

**Tabel**  
**Table** 3.2.26

**Banyaknya Pekerja Migran Indonesia (PMI)<sup>1</sup> ke Luar Negeri Menurut Negara Tujuan, Sektor, dan Jenis Kelamin di Provinsi Nusa Tenggara Timur, 2020**  
*Number of Indonesian Workers by Destination, Sector, and Sex in Nusa Tenggara Timur Province, 2020*

Kabupaten/Kota <i>Regency/ Municipality</i>	Informal <i>Informal</i>			Formal <i>Formal</i>			Formal + Informal <i>Formal + Informal</i>		
	Laki-laki/ Male	Perem- puan/ Female	Jumlah/ Total	Laki-laki/ Male	Perem- puan/ Female	Jumlah/ Total	Laki-laki/ Male	Perem- puan/ Female	Jumlah/ Total
(1)	(2)	(3)	(4)	(5)	(6)	(7)	(8)	(9)	(10)
1. Malaysia	-	183	183	1	2	3	1	185	186
2. Singapura	-	23	23	-	-	-	-	23	23
3. Hongkong	-	2	2	-	-	-	-	2	2
4. Papua New Guenie	-	-	-	1	-	1	1	-	1
5. Oman	-	1	1	-	-	-	-	1	1
<b>Jumlah/ Total</b>	-	<b>209</b>	<b>209</b>	<b>2</b>	<b>2</b>	<b>4</b>	<b>2</b>	<b>211</b>	<b>213</b>

Catatan/Note: <sup>1</sup> PMI adalah setiap warga negara Indonesia yang akan, sedang atau telah melakukan pekerjaan dengan menerima upah diluar wilayah RI / *Indonesian Workers is every Indonesian citizen who will, is or has done working and receiving wages outside the Republic of Indonesia*

Sumber/Source: BPS, Survei Angkatan Kerja Nasional (Sakernas) Agustus/BPS-Statistics Indonesia, August National Labor Force Survey



Sumba Barat Daya merupakan daerah dengan persentase penolong persalinan oleh **Dukun Beranak Tertinggi** di NTT tahun 2020

*The highest percentage of birth attendance by traditional birth attendant in 2020 was in Sumba Barat Daya Regency*

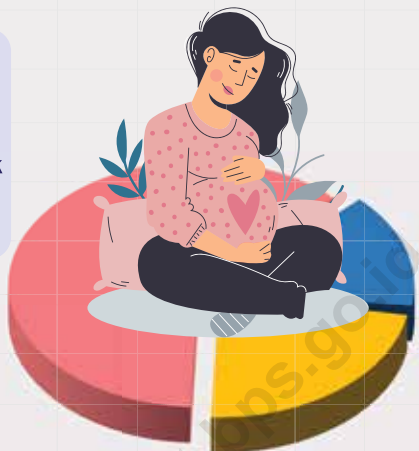

**61,99%**

**Bidan/  
Perawat**  
*Midwife/Nurse*

**15,12%**

**Dukun Beranak/  
Peraji/Lainnya**  
*Traditional Birth  
Attendant/Others*

**22,89%**

**Dokter Kandungan/  
Dokter Umum**  
*Obstetrician/  
General Practitioner*

### PENOLONG PERSALINAN WANITA DI NTT, 2020

*Last Birth Attendance of Women in NTT, 2020*

**80,65%**

wanita melahirkan di fasilitas kesehatan (RS, Puskesmas, dll)  
*80,65% of women had live birth at health facilities (hospitals, health center, etc)*



**19,35%**

wanita melahirkan di rumah/bukan di fasilitas kesehatan  
*19,35% of women had live birth at home or not in health facilities*



### TEMPAT MELAHIRKAN ANAK TERAKHIR DI NTT, 2020

*The Last Birth of Birth in NTT, 2020*





**PENJELASAN TEKNIS****TECHNICAL NOTES**

- |   |  |
|---|--|
| <p>1. Tidak/belum pernah sekolah adalah mereka yang tidak pernah atau belum pernah terdaftar dan tidak pernah atau belum pernah aktif mengikuti pendidikan formal. Termasuk juga yang tamat/belum tamat taman kanak-kanak tetapi tidak melanjutkan ke sekolah dasar.</p>  | <p>1. <i>Not/never attending school is someone who has never attended or never been registered in a formal education, such as primary, secondary and tertiary education. Those who just completed kindergarten are considered as never attended school.</i></p>  |
| <p>2. Masih bersekolah adalah mereka yang terdaftar dan aktif mengikuti pendidikan formal dan non formal (Paket A, B, atau C), baik pendidikan dasar, menengah maupun pendidikan tinggi. Bagi mahasiswa yang sedang cuti dianggap masih bersekolah.</p>   | <p>2. <i>Attending school is someone who is currently attending primary, secondary or tertiary education, including package A, package B or package C. College Pupils who postpones his/her study is considered as attending school.</i></p>   |
| <p>3. Tidak bersekolah lagi adalah mereka yang pernah terdaftar dan aktif mengikuti pendidikan di suatu jenjang pendidikan formal dan non formal (Paket A, B, atau C), tetapi pada saat pencacahan tidak lagi terdaftar dan tidak aktif mengikuti pendidikan.</p>   | <p>3. <i>Not attending school anymore is someone who had enrolled and participated in formal or non formal education in the past, but currently does not attend school.</i></p>  |
| <p>4. Tamat sekolah adalah menyelesaikan pelajaran yang ditandai dengan lulus ujian akhir pada kelas atau tingkat terakhir suatu jenjang pendidikan di sekolah negeri maupun swasta dengan mendapatkan tanda tamat belajar/ijazah. Seseorang yang belum mengikuti pelajaran pada kelas tertinggi tetapi telah</p> | <p>4. <i>Completed particular level of education is someone who has completed particular level of education in private or public school by owning certificate. Someone who has never attended in the highest grade but passed the final exam is considered as completed particular level of education.</i></p> |

mengikuti ujian akhir dan lulus dianggap tamat sekolah.

5. Dapat membaca dan menulis artinya dapat membaca dan menulis kata-kata/kalimat sederhana dengan suatu aksara tertentu.
  6. Jalur pendidikan di Indonesia terdiri atas pendidikan formal, pendidikan nonformal, dan pendidikan informal yang ketiganya dapat saling melengkapi dan memperkaya (Undang-Undang No. 20 Tahun 2003 tentang Sistem Pendidikan Nasional).
  7. Jenjang Pendidikan Formal terdiri atas pendidikan dasar, pendidikan menengah dan pendidikan tinggi. Jenis pendidikan yang diajarkan mencakup pendidikan umum, kejuruan, akademik, profesi, vokasi, keagamaan, dan khusus. Pendidikan dasar berbentuk Sekolah Dasar (SD) dan Madrasah Ibtidaiyah (MI) atau bentuk lain yang sederajat serta Sekolah Menengah Pertama (SMP) dan Madrasah Tsanawiyah (MTs) atau bentuk lain yang sederajat. Pendidikan menengah berbentuk Sekolah Menengah Atas (SMA), Madrasah Aliyah (MA), Sekolah menengah Kejuruan (SMK), dan Madrasah Aliyah Kejuruan (MAK), atau bentuk lain yang sederajat. Pendidikan Tinggi merupakan
5. *Able to read and write is the ability to read and write at least a simple sentence in any letter of alphabets.*
  6. *The education System in Indonesia consist of a formal education, non-formal education, and informal educaion that all three can be ceomplementary and enriching (Law No. 20 Year 2003 about The National Educatioin System).*
  7. *The Formal Education Level consist of primary education, secondary education, and highi education. The kind of education that taught consist general education, vocational, academic, professional, religious, and specific education. The primary Education consist of Elementary School or other equivalent forms and Junior Hihgh School and Mts or other equivalent forms. The secondary education consists of the senior high school, Madrasah Aliyah, Vocational School, and Vocational Madrasah aliyah, or other equivalent forms. The tertiary Education consist of the education level after the secondary education that consist of diplomas, bachelor, master, specialist, and doctoral degrees that are held by*

jenjang pendidikan setelah pendidikan menengah yang menackup program pendidikan diploma, sarjana, magister, spesialis, dan doktor yang diselenggarakan oleh perguruan tinggi. Perguruan tinggi dapat berbentuk akademi, politeknik, sekolah tinggi, atau institut.

*the college. The universities can be academy, polytechnic, college, or institute.*

8. Rumah Sakit adalah tempat pemeriksaan dan perawatan kesehatan, biasanya beada dibawah pengawasan dokter/ tenaga medis, termasuk rumah sakit khusus seperti rumah sakit perawatan paru-paru dan RS jantung.
 

*8. Hospital is a place for health check, usually controlled/supervised by doctors/medical personnel. Including in this category are special hospitals such Lung Hospital and Coronary Hospital.*
9. Rumah Sakit Bersalin adalah rumah sakit khusus untuk persalinan, dilengkapi pelayanan spesialis pemeriksaan kehamilan, persalinan, rawat inap dan rawat jalan ibu dan anak yang berada di bawah pengawasan dokter spesialis kandungan.
 

*9. Maternity Hospital is a specialized hospital for childbirth, has specialist inspection service to pregnancy, childbirth, hospitalization and outpatient for mothers and children that is under the supervision of an obstetrician.*
10. Rumah Bersalin adalah sarana pelayanan kesehatan dengan izin sebagai rumah bersalin, dilengkapi pelayanan pemeriksaan kehamilan, persalinan serta pemeriksaan ibu dan anak yang berada di bawah pengawasan bidan senior.
 

*10. Maternity House is health care facility with a license as a maternity house, equipped with prenatal care, childbirth and examination of mothers and children which is under the supervision of a senior midwife.*
11. Puskesmas (Pusat Kesehatan Masyarakat) adalah unit pelayanan teknis dinas
 

*11. Public Health Centre is a technical implementation unit of regency health department that have the*



kesehatan kabupaten/kota yang mempunyai fungsi utama sebagai penyelenggara pelayanan kesehatan tingkat pertama. Wilayah kerja puskesmas maksimal adalah satu kecamatan.

*primary function as a first-level health care providers. The working area standard of public health centre is one district.*

12. Puskesmas Pembantu (Pustu) yaitu unit pelayanan kesehatan masyarakat yang membantu kegiatan Puskesmas di sebagian dari wilayah kerja. Pada beberapa daerah balai pengobatan telah berubah fungsi menjadi Pustu walaupun papan nama masih tertulis balai pengobatan.

12. *Subsidiary Public Health Centre is a health facility that assists the Public Health Centre in its part of working area. In several regions, health check points (Balai Pengobatan) has changes their status into Subsidiary Public health Centre, although their sign written in the board remains unchanged.*

13. Apotek adalah suatu tempat tertentu yang digunakan untuk melakukan pekerjaan kefarmasian dan penyaluran/penjualan obat atau bahan farmasi dan perbekalan kesehatan kepada masyarakat yang dikelola oleh tenaga apoteker.

13. *Pharmacy is a specific place that is used for pharmaceutical jobs, and distribution/sale drug/ pharmaceuticals and other medical supplies to people that are administered by trained pharmacist.*

14. Imunisasi adalah memasukkan kuman atau racun penyakit tertentu yang sudah dilemahkan (vaksin) ke dalam tubuh dengan cara disuntik atau diminum (diteteskan dalam mulut) dengan maksud agar terjadi kekebalan tubuh terhadap penyakit tersebut.

14. *Immunization is putting enervated microbe of a certain disease into human body by injection or drinking (dropping into mounth) to make the body immune to that disease.*

15. Keluhan kesehatan adalah keadaan seseorang yang mengalami gangguan kesehatan atau kejiwaan, baik karena

15. *Health Complaint is a state of someone who is experiencing health or psychiatric disorder, either because of disease that are*

gangguan/penyakit yang sering dialami penduduk, seperti panas, pilek, diare, pusing, sakit kepala, maupun karena penyakit akut, penyakit kronis, kecelakaan, kriminal atau hal lain.

*often experienced by people such as heat, cold, diarrhea, dizziness, or because of acute illness, chronic illness, accident, crimes, or others.*

16. Mengobati sendiri adalah upaya anggota rumah tangga untuk melakukan pengobatan dengan menentukan jenis obat sendiri tanpa saran/resep dari tenaga kesehatan/obat tradisional.

16. *Self Treatment is self curily or having medicine without any prescriptions from a health worker (doctor, nurse, paramedic, etc)*

17. Angka penemuan kasus tuberkulosis adalah jumlah kasus baru tuberkulosis (TB) dan kasus TB yang didiagnosis kambuh yang diobati dalam program penanggulangan TB nasional dan dilaporkan kepada WHO, dibagi dengan perkiraan WHO terhadap jumlah kasus insiden tuberkulosis pada tahun yang sama, dinyatakan sebagai persentase.

17. *The case detection rate for all forms of tuberculosis is the number of new and replase tuberculosis cases diagnosed and treated in national tuberculosis control programmes and notified to WHO, divided by WHO's estimate of the number of incident tuberculosis cases for the same year, expressed as a percentage.*

18. Angka keberhasilan pengobatan tuberkulosis smear positive/Basil Tahan Asam (BTA) positif adalah proporsi (dinyatakan sebagai persentase) kasus TB BTA positif yang terdaftar di bawah program pengendalian TB nasional pada tahun tertentu yang dinyatakan berhasil menyelesaikan pengobatan. Dengan atau tanpa bukti bakteriologi keberhasilan ("sembuh" dan "menyelesaikan pengobatan" masing-masing).

18. *The treatment success rate for new pulmonary smear-positive tuberculosis cases is the proportion (expressed as a percentage) of new smear-positive tuberculosis cases registered under a national tuberculosis control programme in a given year that succesfully completed treatment. With or without bacteriological evidence of succes ("cured" and "treatment completed" respectively).*

19. Kasus kumulatif AIDS adalah kumulatif kasus AIDS sampai dengan referensi waktu tertentu.
20. Jaminan Kesehatan adalah program bantuan sosial untuk pelayanan kesehatan. Menurut UU No. 40 Tahun 2004 tentang sistem Jaminan sosial Nasional, jaminan kesehatan diselenggarakan dengan tujuan menjamin agar peserta memperoleh mandapat pemeliharaan kesehatan dan perlindungan dalam memenuhi kebutuhan dasar kesehatan.
21. BPJS Kesehatan adalah bagian dari Sistem Jaminan Sosial Nasional (SJSN) yang bertujuan untuk memenuhi kebutuhan dasar kesehatan masyarakat yang layak yang diberikan kepada setiap orang yang telah membayar iuran atau iurannya dibayar oleh Pemerintah. BPJS Kesehatan terbagi menjadi BPJS Penerima Bantuan Iuran (PBI) dan BPJS Non PBI. Peserta BPJS PBI adalah masyarakat miskin dan hampir miskin dimana iurannya dibayarkan pemerintah. Sementara itu peserta BPJS Non PBI membayar iuran secara mandiri. Termasuk peserta BPJS Non PBI yaitu PNS/TN1/Polri.
22. Jamkesda adalah program jaminan bantuan pembayaran biaya pelayanan kesehatan yang
19. *Cummulative AIDS case is cummulative AIDS cases with reference to a particular time.*
20. *Health insurance is a social assistance program for the helath service. According to law No. 40 of 2004 on the national social security system, health insurance was organized with the aim of ensuring that participants receive the benefits of health care and protection to meet basic health needs.*
21. *BPJS Health Insurance is a part of the national social security system which aims to meet the decent basic health needs for society is given to every person who has paid dues or whose contributions are paid by the Government. BPJS Health Insurance is divided into BPJS Insurance for poor and near poor (PBI) and Non-PBI BPJS. PBI BPJS participants are poor and near poor people whose contributions are paid by the government. Meanwhile Non-PBI BPJS participants pay contributions independently. Including Non-PBI BPJS participants namely civil/military/police.*
22. *Jamkesda is a social assistance programs for health care provided by local government to the people.*

diberikan pemerintah daerah kepada masyarakatnya.

23. DPT (Difteri, Pertusis, Tetanus) merupakan vaksin untuk mencegah penyakit Difteri, Pertusis, dan Tetanus yang diberikan pada bayi berumur 3 bulan ke atas, dengan suntikan pada paha, diulang 1 bulan dan 2 bulan kemudian, sehingga suntikan imunisasi DPT lengkap pada balita berjumlah 3 kali (kadang-kadang selang waktu antar suntikan bisa lebih dari 1 bulan).
23. *DPT (Diphtheria, Pertussis, Tetanus) is a vaccine to prevent the diphtheria, pertussis, and tetanus disease, given to infants aged 3 months and above, with a shot in the thigh, repeated one month and two months later, so that the complete DPT immunization shots at toddler totaling 3 times (sometimes the time interval between injections can be more than 1 month).*
24. Berobat jalan adalah upaya anggota rumah tangga yang mempunyai keluhan kesehatan untuk memeriksakan diri dan mendapatkan pengobatan dengan mendatangi tempat-tempat pelayanan kesehatan modern atau tradisional tanpa menginap, termasuk mendatangkan petugas kesehatan ke rumah.
24. *Outpatient are efforts household member who have health complaints for check-ups and treatment by visiting places of modern or traditional health care without a stay, including bringing health workers to the homes.*
25. Merokok adalah aktivitas membakar tembakau kemudian menghisap asapnya baik menggunakan rokok maupun pipa pada sebulan terakhir sampai saat pencacahan
25. *Smoke is an activity to burn tobacco and then inhale the smoke either cigareffes or pipes used in the past month till the time of enumeration.*
26. Luas lantai adalah luas lantai yang ditempatkan dan digunakan untuk keperluan sehari-hari sebatas atap.
26. *Floor area is the total area which is occupied and utilized daily.*

27. Air leding adalah sumber air yang berasal dari air yang telah diproses menjadi jernih sebelum dialirkan kepada konsumen melalui instalasi berupa saluran air. Sumber air ini biasanya diusahakan oleh PAM/PDAM/BPAM. Termasuk air ledeng yang didapat secara eceran
27. *Pipe water is refined water distributed by water refinery company. This include a pipe water sold at retail.*
28. Sumur terlindung adalah air yang berasal dari dalam tanah yang digali dan lingkaran sumur tersebut dilindungi oleh tembok paling sedikit 0,8 meter di atas tanah dan 3 meter ke bawah tanah, serta ada lantai semen sejauh 1 meter dari lingkaran sumur.
28. *Protected wells is water that comes from the soil were excavated and the circumference of the well was protected by walls at least 0.8 meters above ground and 3 meters underground, and cement floor as far as 1 meter from the well circumference.*
29. Status penguasaan bangunan tempat tinggal milik sendiri adalah jika tempat tinggal tersebut pada waktu pencacahan betul-betul sudah milik kepala rumah tangga atau salah seorang art. Rumah yang dibeli secara angsuran melalui kredit bank atau rumah dengan status sewa beli dianggap rumah milik sendiri.
29. *Own ownership property status is a status of dwelling occupied belongs to the head of household or one of the household member. Houses bought through bank credit or houses with leasing status were also categorized as an own property.*
30. Peristiwa Tindak Pidana yang Dilaporkan adalah setiap peristiwa yang diterima kepolisian dari laporan masyarakat, atau peristiwa dimana pelakunya tertangkap tangan oleh kepolisian.
30. *Reported Crime Incidence includes all criminal cases reported and received by police office, and all crimes caught by police.*
31. Jumlah Tindak Pidana menggambarkan jumlah kasus
31. *Crime Total refers to the number of criminal cases occurring during a*

tindak pidana yang terjadi pada kurun waktu tertentu.

*given period.*

32. Resiko Penduduk Terjadi tindak Pidana per 100.000 penduduk =

32. *Crime Rate =*

$$\frac{\text{Jumlah peristiwa tindak pidana pada tahun } t}{\text{Jumlah penduduk tahun } t} \times 100.000$$

$$\frac{\text{Number of criminal cases year } t}{\text{Total population year } t} \times 100.000$$

Risiko Penduduk Terjadi Tindak Pidana per 100.000 mengindikasikan peluang penduduk berisiko terkena tindak pidana. Biasanya dinyatakan dalam setiap 100.000 penduduk.

*Crime Rate indicates the probability of population exposed to risk of crime, expressed in every 100.000 people.*

33. Selang Waktu Terjadi Tindak Pidana Tahun t (Crime Clock)=

33. *Crime Clock=*

$$\frac{265 \times 24 \times 60 \times 60}{\text{Jumlah peristiwa tindak pidana tahun } t} \times (\text{detik})$$

$$\frac{265 \times 24 \times 60 \times 60}{\text{Number of criminal cases year } t} \times (\text{second})$$

Mengindikasikan selang waktu terjadinya satu tindak kejahatan dengan kejahatan lain.

*Crime clock indicates the timeinterval of occurrence between one crime to onather crime.*

34. Persentase Penyelesaian Tindak Pidana =

34. *Crime Clearance Rate =*

$$\frac{\text{Jumlah peristiwa tindak pidana yang diselesaikan}}{\text{Jumlah peristiwa tindak pidana yang dilaporkan}} \times 100$$

$$\frac{\text{Number of cleared criminal cases}}{\text{Number of reported criminal cases}} \times 100$$

Jumlah peristiwa tindak pidana yang dilaporkan Menyatakan persentase penyelesaian tindak pidana oleh polisi. Suatu tindak pidana dinyatakan sebagai kasus yang selesai ditingkat kepolisian, apabila:

*Refers to percentage of crime clearance by police. A criminal case is categorized as a cleared case by police, if:*

- Berkas perkaranya sudah siap untuk diserahkan kepada kejaksaan;
- Dalam hal delik aduan,

- *All documents are ready to submit or already submitted to justice court;*
- *In the case of attense that warrants complaint the complaint was withdraw within a given period state in*

- pengaduannya dicabut dalam tenggang waktu yang telah ditentukan menurut undang-undang;
- Telah diselesaikan oleh kepolisian berdasarkan azas Plichmatigheid (kewajiban berdasarkan kewenangan hukum);
  - Kasus yang dimaksud tidak termasuk kompetensi kepolisian;
  - Tersangka meninggal dunia;
  - Kasus kadaluwarsa.
35. Bencana Alam adalah peristiwa alam yang menimbulkan kesengsaraan, kerusakan alam dan lingkungan, serta mengakibatkan kesengsaraan, kerugian dan penderitaan pada penduduk. Tidak termasuk bencana yang disebabkan karena hama tanaman atau wabah. Bencana alam yang disajikan antara lain tanah longsor, banjir dan gempa bumi.
36. Korban meninggal adalah orang yang dilaporkan tewas atau meninggal dunia akibat bencana.
37. Korban hilang adalah orang yang dilaporkan hilang atau tidak ditemukan atau tidak diketahui keberadaannya setelah terjadi bencana.
38. Korban luka/sakit adalah orang yang mengalami luka-luka atau
- the law;*
- *The case was cleared by police based on the principle of plichmatigheid (obligation on the basis of law outhority);*
  - *The case was not the responsibility of police office;*
  - *The suspect died;*
  - *The case was out of date.*
35. *Natural Disaster is a natural phenomenon leading to misery, damages or detriment, and financial loss, as well as the suffering of people. Not including in this category is disaster from plant microbe or outbreak. The natural disasters recorded in this category include land slide, flood, and earthquake.*
36. *Fatality is a person reported killed or death in the wake of a disaster.*
37. *Missing person is a person reported missing or who cannot be located or who cannot be accounted for in the wake of a disaster.*
38. *Casualty is a person suffering injury or illness, in a state of light injury,*

sakit, dalam keadaan luka ringan, luka sedang maupun luka parah/berat, baik yang berobat jalan maupun rawat inap.

*moderate injury, or heavy injury, which in undergoing treatment as either an outpatient or inpatient.*

39. Rusak Berat adalah kriteria kerusakan yang mengakibatkan bangunan roboh atau sebagian besar komponen struktur rusak.
39. *Severely damaged is the criteria of damage that resulted most buildings collapsed or damaged its structural components.*
40. Rusak sedang adalah kriteria kerusakan yang mengakibatkan sebagian kecil komponen struktur rusak, dan komponen penunjang rusak namun bangunan masih tetap berdiri.
40. *Damaged is the criteria of damage that resulted defective fraction of structural components and supporting components damaged, but the building still stands.*
41. Rusak ringan adalah kriteria kerusakan yang mengakibatkan sebagian komponen struktur retak (struktur masih bisa digunakan) dan bangunan masih tetap berdiri.
41. *Lightly damaged is the criteria of damage that resulted partially cracked structural components, but the structure still can be used and the building still stands.*
42. Untuk mengukur kemiskinan, BPS menggunakan konsep kemampuan memenuhi kebutuhan dasar (basic needs approach). Dengan pendekatan ini, kemiskinan dipandang sebagai ketidakmampuan dari sisi ekonomi untuk memenuhi kebutuhan dasar makanan dan bukan makanan yang diukur dari sisi pengeluaran. Metode yang digunakan adalah menghitung Garis Kemiskinan (GK), yang terdiri dari dua komponen yaitu Garis Kemiskinan Makanan (GKM) dan Garis Kemiskinan Non-
42. *To measure poverty, BPS-Statistics Indonesia has used the concept of basic needs approach. Therefore, poverty is viewed as economic inability to fulfill food and non-food basic needs which are measured by consumption/expenditure. The method used is calculating poverty line, which consists of two components that are Food Poverty Line (FPL) and Non-Food Poverty Line (NFPL). The poverty line was calculated separately for urban and rural areas.*



Makanan (GKNM). Penghitungan Garis Kemiskinan dilakukan secara terpisah untuk daerah perkotaan dan perdesaan.

43. Penduduk miskin adalah penduduk yang memiliki rata-rata pengeluaran per kapita per bulan di bawah Garis Kemiskinan.
44. Garis Kemiskinan Makanan (GKM) merupakan nilai pengeluaran kebutuhan minimum makanan yang disetarakan dengan 2.100 kkalori per kapita per hari. Garis Kemiskinan Non-Makanan (GKNM) adalah kebutuhan minimum untuk perumahan, sandang, pendidikan, kesehatan, dan kebutuhan dasar lainnya.
45. Ukuran Kemiskinan
- Head Count Index (HCI-P0) adalah persentase penduduk miskin yang berada di bawah Garis Kemiskinan (GK).
  - Indeks Kedalaman Kemiskinan (Poverty Gap Index-P1) merupakan ukuran rata-rata kesenjangan pengeluaran masing-masing penduduk miskin terhadap garis kemiskinan. Semakin tinggi nilai indeks, semakin jauh rata-rata pengeluaran penduduk dari garis kemiskinan.
  - Indeks Keparahan Kemiskinan (Poverty Severity Index-P2) memberikan gambaran mengenai penyebaran
43. *A person whose expenditure per capita per month is below the poverty line is considered to be poor.*
44. *The Food Poverty Line refers to the daily minimum requirement of 2.100 kcal per capita per day. The Non-Food Poverty Line refers to the minimum requirement for household necessities for clothing, education, health, and other basic individual needs.*
45. *Poverty Measures*
- *Head Count Index (HCI-P0) simply measures the percentage of the population that is counted as poor, often denoted by P0.*
  - *Poverty Gap Index-P1 measures the extent to which individuals fall below the poverty line (the poverty gaps) as a proportion of the poverty line. Higher value of the index shows that the gap between average expenditure of the poor and the poverty line is wider.*
  - *Poverty Severity Index-P2 describes inequality among the poor. This is simply a weighted sum of poverty gaps*

pengeluaran di antara penduduk miskin. Semakin tinggi nilai indeks, semakin tinggi ketimpangan pengeluaran di antara penduduk miskin.

Foster-Greer-Thorbecke (1984) merumuskan suatu ukuran yang digunakan untuk mengukur tingkat kemiskinan sebagai berikut:

$$P_a = \frac{1}{n} \sum_{i=1}^q \left[ \frac{z - y_i}{z} \right]^a$$

dimana:

a=0, 1, 2

z=Garis kemiskinan

y<sub>i</sub>=Rata-rata pengeluaran perkapita sebulan penduduk yang berada di bawah garis kemiskinan (i=1,2,...,q), y<sub>i</sub> < z

q=Banyaknya penduduk yang berada di bawah garis kemiskinan  
n=Jumlah penduduk

Jika a=0, diperoleh Head Count Index (P0), jika a=1 diperoleh indeks kedalaman kemiskinan (Poverty Gap Index-P1) dan jika a=2 disebut indeks keparahan kemiskinan (Poverty Severity Index-P2).

(as a proportion of the poverty line), where the weights are the proportionate poverty gaps themselves. Hence, by squaring the poverty gap index, the measure implicitly puts more weight on observations that fall well below the poverty line. Higher value of the index shows that inequality among the poor is higher.

Foster-Greer-Thorbecke (1984) developed poverty measures that may be written as:

$$P_a = \frac{1}{n} \sum_{i=1}^q \left[ \frac{z - y_i}{z} \right]^a$$

where:

a=0, 1, 2

z=the poverty line

y<sub>i</sub>=Average expenditure per capita per month of the poor (i=1,2,...,q), y<sub>i</sub> < z

q=the number of poor

n=the total population

if a=0 is obtained Head Count Index (P0), if a=1 is obtained Poverty Gap Index-P1, and if a=2 is obtained Poverty Severity Index-P2.

46. Indeks Pembangunan Manusia (IPM) menjelaskan bagaimana penduduk dapat mengakses hasil pembangunan dalam memperoleh pendapatan,

46. The Human Development Index (HDI) explains how people can access development results in obtaining income, health, education and so forth. HDI was

kesehatan, pendidikan dan sebagainya. IPM diperkenalkan oleh UNDP pada tahun 1990 dan dipublikasikan secara berkala dalam laporan tahunan Human Development Report (HDR). IPM dibentuk oleh 3 (tiga) dimensi dasar: Umur panjang dan hidup sehat; pengetahuan; dan standar hidup layak.

*introduced by United Nations Development Programme (UNDP) in 1990 and published periodically in the annual report of the Human Development Report. HDI was formed by three basic dimensions: a long and healthy life; knowledge; and a decent standard of living*

<https://ntt.bps.go.id>

**ULASAN****DESCRIPTION****Pendidikan**

Angka Partisipasi Murni NTT untuk Jenjang SD sederajat tahun 2020 adalah 96,44, untuk jenjang SMP sederajat adalah 71,80, dan jenjang SMA sederajat adalah 69,09. Angka ini mengikuti trend yang positif dimana setiap tahunannya persentasi sekolah anak NTT meningkat. Berdasarkan SUSENAS 2020, persentase penduduk berumur 15 tahun ke atas yang melek huruf adalah 93,31 persen, naik 0,07 persen dibanding tahun 2019.

**Kesehatan**

Jumlah rumah sakit di NTT pada tahun 2020 di sebanyak 50 unit. Dengan jumlah puskesmas mencapai 417 unit yang tersebar di seluruh NTT tahun 2020 dan unit kesehatan lainnya, nilai tersebut diharapkan meningkat untuk menghindari kematian saat melahirkan.

**Perumahan dan Lingkungan**

30,40 persen rumah tangga di NTT menggunakan mata air terlindung sebagai sumber air minum. Masih terdapat 13,25 persen rumah tangga di NTT yang tidak menggunakan listrik sebagai sumber penerangan pada tahun 2020.

**Education**

*Net Enrolment Rate of NTT by Educational Level in 2020 was 96,44 for General/Vocational Elementary School, 71,80 for General/Vocational Junior High School and 69,09 for General/Vocational Senior High School. Comparing to previous data, this data followed a positive trend. Based on 2020 Susenas's result, the number of people 15 years old and above who can read and write is 93,31 percent, increased 0,07 percent compare to last year.*

**Health**

*The number of hospitals of NTT in 2020 were 50 units. With 417 unit of health centers in Nusa Tenggara Timur Province in 2020 and other health facilities might decreased the number of women death when gave birth.*

**Housing and Environment**

*30,40 percent of household in NTT using protected spring as source of drinking water. There are about 13,25 percent household in NTT that using non electric lightning source in 2020.*

### **Agama dan Sosial Lainnya**

Mayoritas penduduk NTT beragama Kristen Katolik yaitu 52 persen dari seluruh penduduk, diikuti oleh pemeluk agama Kristen Protestan yang mencapai 39 persen.

### **Kemiskinan**

Tahun 2020, jumlah penduduk miskin mengalami penurunan menjadi 20,9 persen atau sebanyak 1,15 juta orang dengan garis kemiskinan sebesar Rp. 403.005 per kapita per bulan.

NTT menduduki peringkat ke-31 nasional dengan nilai IPM 65,19 di tahun 2020, turun 0,04 poin dibandingkan tahun 2019 dengan nilai IPM 65,23. Nilai IPM tertinggi menurut Kabupaten/Kota di NTT adalah Kota Kupang pada peringkat 1, Ende peringkat 2, dan Ngada pada peringkat 3.

### **Religion and other Social Affairs**

*The majority of religious follower population in Nusa Tenggara Timur was Chatolic (52 percent) and followed by Protestan (39 percent).*

### **Proverty**

*In 2020, the number of poor people decreased to 20,9 percent. 1,15 millions of people were under the poverty line (Rp. 403.005 per capita per month).*

*NTT placed 31st place of HDI national rankings. HDI of NTT in 2020 has decreased from 65,23 to 65,19 in 2020. The 1st place of HDI rankings throughout regions in NTT was Kupang Municipality. It was followed by Ende and Ngada as the 2nd and 3rd ranking respectively.*

## 4.1 PENDIDIKAN EDUCATION

**Tabel**  
**Table** 4.1.1

**Jumlah Sekolah, Guru, dan Murid Taman Kanak-Kanak (TK) di Bawah Kementerian Pendidikan dan Kebudayaan Menurut Kabupaten/Kota di Provinsi Nusa Tenggara Timur, 2019/2020 dan 2020/2021**  
**Number of Schools, Teachers, and Pupils in Kindergarten Under The Ministry of Education and Culture by Regency/Municipality in Nusa Tenggara Timur Province, 2019/2020 dan 2020/2021**

Kabupaten/Kota Regency/Municipality	Sekolah/Schools					
	Negeri/Public		Swasta/Private		Jumlah/Total	
	2019/2020	2020/2021	2019/2020	2020/2021	2019/2020	2020/2021
(1)	(2)	(3)	(4)	(5)	(6)	(7)
<b>Kabupaten / Regency</b>						
1. Sumba Barat	1	1	24	24	25	25
2. Sumba Timur	25	27	20	18	45	45
3. Kupang	9	9	92	72	101	81
4. Timor Tengah Selatan	30	27	147	99	177	126
5. Timor Tengah Utara	2	2	18	18	20	20
6. Belu	2	2	18	16	20	18
7. Alor	24	26	71	53	95	79
8. Lembata	15	14	70	60	85	74
9. Flores Timur	17	17	227	229	244	246
10. Sikka	3	3	88	84	91	87
11. Ende	2	2	110	89	112	91
12. Ngada	38	36	52	50	90	86
13. Manggarai	11	11	16	16	27	27
14. Rote Ndao	6	6	49	45	55	51
15. Manggarai Barat	11	5	8	6	19	11
16. Sumba Tengah	3	3	11	12	14	15
17. Sumba Barat Daya	8	8	88	71	96	79
18. Nagekeo	16	16	73	75	89	91
19. Manggarai Timur	9	9	9	7	18	16
20. Sabu Raijua	1	1	14	14	15	15
21. Malaka	1	1	4	6	5	7
<b>Kota / Municipality</b>						
1. Kota Kupang	2	3	110	106	112	109
<b>Nusa Tenggara Timur</b>	<b>236</b>	<b>229</b>	<b>1 319</b>	<b>1 170</b>	<b>1 555</b>	<b>1 399</b>

Bersambung ke hal berikut / Continued to next page ...

Lanjutan Tabel/Continued Table 4.1.1

Kabupaten/Kota Regency/Municipality	Guru <sup>1</sup> /Teachers <sup>1</sup>					
	Negeri/Public		Swasta/Private		Jumlah/Total	
	2019/2020	2020/2021	2019/2020	2020/2021	2019/2020	2020/2021
(1)	(8)	(9)	(10)	(11)	(12)	(13)
<b>Kabupaten / Regency</b>						
1. Sumba Barat	10	10	101	105	111	115
2. Sumba Timur	129	144	72	65	201	209
3. Kupang	29	26	201	191	230	217
4. Timor Tengah Selatan	95	91	284	259	379	350
5. Timor Tengah Utara	12	12	87	81	99	93
6. Belu	15	15	88	80	103	95
7. Alor	107	117	191	207	298	324
8. Lembata	73	69	175	185	248	254
9. Flores Timur	102	101	597	664	699	765
10. Sikka	14	15	298	305	312	320
11. Ende	18	14	314	288	332	302
12. Ngada	114	121	118	127	232	248
13. Manggarai	53	58	92	98	145	156
14. Rote Ndao	20	19	124	123	144	142
15. Manggarai Barat	41	28	27	25	68	53
16. Sumba Tengah	20	23	61	64	81	87
17. Sumba Barat Daya	23	21	118	156	141	177
18. Nagekeo	50	54	190	210	240	264
19. Manggarai Timur	34	45	34	24	68	69
20. Sabu Raijua	1	2	49	48	50	50
21. Malaka	2	2	6	18	8	20
<b>Kota / Municipality</b>						
1. Kota Kupang	19	22	476	498	495	520
<b>Nusa Tenggara Timur</b>	<b>981</b>	<b>1 009</b>	<b>3 703</b>	<b>3 821</b>	<b>4 684</b>	<b>4 830</b>

Bersambung ke hal berikut / Continued to next page...

Lanjutan Tabel/Continued Table 4.1.1

Kabupaten/Kota Regency/Municipality	Murid/Students					
	Negeri/Public		Swasta/Private		Jumlah/Total	
	2019/2020	2020/2021	2019/2020	2020/2021	2019/2020	2020/2021
(1)	(14)	(15)	(16)	(17)	(18)	(19)
<b>Kabupaten / Regency</b>						
1. Sumba Barat	49	46	1 144	1 110	1 193	1 156
2. Sumba Timur	1 217	1 172	852	733	2 069	1 905
3. Kupang	192	188	2 165	1 908	2 357	2 096
4. Timor Tengah Selatan	845	626	3 015	2 314	3 860	2 940
5. Timor Tengah Utara	79	82	901	890	980	972
6. Belu	113	97	1 025	881	1 138	978
7. Alor	687	788	1 414	1 574	2 101	2 362
8. Lembata	498	480	1 739	1 607	2 237	2 087
9. Flores Timur	812	779	6 028	6 492	6 840	7 271
10. Sikka	157	149	3 204	3 038	3 361	3 187
11. Ende	205	168	2 768	2 382	2 973	2 550
12. Ngada	1 063	979	1 399	1 352	2 462	2 331
13. Manggarai	397	419	1 064	987	1 461	1 406
14. Rote Ndao	127	124	1 359	1 472	1 486	1 596
15. Manggarai Barat	327	190	419	310	746	500
16. Sumba Tengah	157	166	446	473	603	639
17. Sumba Barat Daya	318	323	2 657	3 095	2 975	3 418
18. Nagekeo	597	632	2 065	2 251	2 662	2 883
19. Manggarai Timur	363	478	266	280	629	758
20. Sabu Raijua	26	23	391	356	417	379
21. Malaka	27	30	119	234	146	264
<b>Kota / Municipality</b>						
1. Kota Kupang	151	153	4 329	4 061	4 480	4 214
<b>Nusa Tenggara Timur</b>	<b>8 407</b>	<b>8 092</b>	<b>38 769</b>	<b>37 800</b>	<b>47 176</b>	<b>45 892</b>

Catatan/Note: <sup>1</sup> Jumlah guru termasuk kepala sekolah dan guru/The total of teachers including headmaster and teacher  
 Sumber/Source: Kementerian Pendidikan dan Kebudayaan, Data Semester Ganjil/Ministry of Educations and Culture, Odd Semester Data



**Tabel**  
**Table** 4.1.2

**Jumlah Sekolah, Guru, dan Murid Raudatul Athfal (RA) di Bawah Kementerian Agama Menurut Kabupaten/Kota di Provinsi Nusa Tenggara Timur, 2018/2019 dan 2019/2020**  
**Number of Schools, Teachers, and Pupils in Raudatul Athfal (RA) Under The Ministry of Religious Affairs by Regency/Municipality in Nusa Tenggara Timur Province, 2018/2019 dan 2019/2020**

Kabupaten/Kota Regency/Municipality	Sekolah/Schools		Guru/Teachers		Murid/Pupils	
	2018/2019	2019/2020	2018/2019	2019/2020	2018/2019	2019/2020
(1)	(2)	(3)	(4)	(5)	(6)	(7)
<b>Kabupaten / Regency</b>						
1. Sumba Barat	2	2	10	10	27	27
2. Sumba Timur	4	4	29	29	209	209
3. Kupang	1	1	3	3	12	12
4. Timor Tengah Selatan	2	2	9	8	85	93
5. Timor Tengah Utara	1	1	6	6	33	48
6. Belu	4	4	21	22	217	219
7. Alor	9	9	32	34	358	408
8. Lembata	19	19	57	53	539	802
9. Flores Timur	19	19	72	71	660	683
10. Sikka	9	9	30	29	315	315
11. Ende	11	11	59	53	462	462
12. Ngada	8	8	22	20	199	204
13. Manggarai	3	3	17	18	240	198
14. Rote Ndao	1	1	6	5	94	68
15. Manggarai Barat	3	3	12	12	140	140
16. Sumba Tengah	1	1	3	3	22	22
17. Sumba Barat Daya	5	5	26	24	205	205
18. Nagekeo	7	7	24	22	225	226
19. Manggarai Timur	7	7	13	17	204	204
20. Sabu Raijua	1	1	-	2	-	10
21. Malaka	1	1	7	5	91	91
<b>Kota / Municipality</b>						
1. Kota Kupang	6	7	29	27	296	289
<b>Nusa Tenggara Timur</b>	<b>124</b>	<b>125</b>	<b>487</b>	<b>473</b>	<b>4 633</b>	<b>4 935</b>

Catatan/Note: Seluruh Raudatul Athfal (RA) berstatus swasta/ All Raudatul Athfal (RA) are private

Sumber/Source: Kementerian Agama, Data Semester Ganjil/Ministry of Religious Affairs, Odd Semester Data

**Tabel**  
**Table** 4.1.3

**Jumlah Sekolah, Guru, dan Murid Sekolah Dasar (SD) di Bawah Kementerian Pendidikan dan Kebudayaan Menurut Kabupaten/Kota di Provinsi Nusa Tenggara Timur, 2019/2020 dan 2020/2021**

**Number of Schools, Teachers, and Pupils in Primary Schools Under The Ministry of Education and Culture by Regency/Municipality in Nusa Tenggara Timur Province, 2019/2020 dan 2020/2021**

Kabupaten/Kota Regency/Municipality	Sekolah/Schools					
	Negeri/Public		Swasta/Private		Jumlah/Total	
	2019/2020	2020/2021	2019/2020	2020/2021	2019/2020	2020/2021
(1)	(2)	(3)	(4)	(5)	(6)	(7)
<b>Kabupaten / Regency</b>						
1. Sumba Barat	63	63	26	26	89	89
2. Sumba Timur	192	192	64	64	256	256
3. Kupang	288	288	76	77	364	365
4. Timor Tengah Selatan	390	388	144	144	534	532
5. Timor Tengah Utara	158	159	114	114	272	273
6. Belu	92	92	53	53	145	145
7. Alor	194	199	86	85	280	284
8. Lembata	101	101	57	58	158	159
9. Flores Timur	152	152	128	128	280	280
10. Sikka	190	191	145	144	335	335
11. Ende	177	176	156	156	333	332
12. Ngada	113	114	63	63	176	177
13. Manggarai	162	164	82	83	244	247
14. Rote Ndao	122	122	25	25	147	147
15. Manggarai Barat	174	174	87	87	261	261
16. Sumba Tengah	49	49	32	32	81	81
17. Sumba Barat Daya	141	142	116	117	257	259
18. Nagekeo	100	100	77	77	177	177
19. Manggarai Timur	227	229	103	101	330	330
20. Sabu Raijua	49	49	28	28	77	77
21. Malaka	121	120	86	86	207	206
<b>Kota / Municipality</b>						
1. Kota Kupang	84	84	60	62	144	146
<b>Nusa Tenggara Timur</b>	<b>3 339</b>	<b>3 348</b>	<b>1 808</b>	<b>1 810</b>	<b>5 147</b>	<b>5 158</b>

Bersambung ke hal berikut / Continued to next page...

Lanjutan Tabel/Continued Table 4.1.3

Kabupaten/Kota Regency/Municipality	Guru <sup>1</sup> /Teachers <sup>1</sup>					
	Negeri/Public		Swasta/Private		Jumlah/Total	
	2019/2020	2020/2021	2019/2020	2020/2021	2019/2020	2020/2021
(1)	(8)	(9)	(10)	(11)	(12)	(13)
<b>Kabupaten / Regency</b>						
1. Sumba Barat	731	758	330	348	1 061	1 106
2. Sumba Timur	1 967	2 048	686	742	2 653	2 790
3. Kupang	2 933	2 998	689	706	3 622	3 704
4. Timor Tengah Selatan	3 832	3 972	1 155	1 125	4 987	5 097
5. Timor Tengah Utara	1 529	1 508	1 123	1 121	2 652	2 629
6. Belu	1 280	1 292	649	672	1 929	1 964
7. Alor	1 720	1 922	836	882	2 556	2 804
8. Lembata	1 005	1 025	516	529	1 521	1 554
9. Flores Timur	1 539	1 601	1 218	1 309	2 757	2 910
10. Sikka	1 830	1 902	1 353	1 419	3 183	3 321
11. Ende	1 716	1 697	1 403	1 418	3 119	3 115
12. Ngada	1 024	1 067	544	564	1 568	1 631
13. Manggarai	1 620	1 684	975	1 008	2 595	2 692
14. Rote Ndao	1 242	1 302	194	213	1 436	1 515
15. Manggarai Barat	1 917	1 957	928	962	2 845	2 919
16. Sumba Tengah	584	613	372	388	956	1 001
17. Sumba Barat Daya	1 509	1 624	1 241	1 174	2 750	2 798
18. Nagekeo	951	973	783	795	1 734	1 768
19. Manggarai Timur	1 997	2 087	975	999	2 972	3 086
20. Sabu Raijua	581	606	298	298	879	904
21. Malaka	1 282	1 308	835	888	2 117	2 196
<b>Kota / Municipality</b>						
1. Kota Kupang	1 635	1 676	737	820	2 372	2 496
<b>Nusa Tenggara Timur</b>	<b>34 424</b>	<b>35 620</b>	<b>17 840</b>	<b>18 380</b>	<b>52 264</b>	<b>54 000</b>

Bersambung ke hal berikut / Continued to next page...

Lanjutan Tabel/Continued Table 4.1.3

Kabupaten/Kota Regency/Municipality	Murid/Students					
	Negeri/Public		Swasta/Private		Jumlah/Total	
	2019/2020	2020/2021	2019/2020	2020/2021	2019/2020	2020/2021
(1)	(14)	(15)	(16)	(17)	(18)	(19)
<b>Kabupaten / Regency</b>						
1. Sumba Barat	12 638	11 858	7 327	6 932	19 965	18 790
2. Sumba Timur	25 470	24 503	11 286	10 877	36 756	35 380
3. Kupang	35 004	34 085	9 396	9 141	44 400	43 226
4. Timor Tengah Selatan	52 200	49 142	18 665	17 626	70 865	66 768
5. Timor Tengah Utara	18 976	18 437	16 957	16 300	35 933	34 737
6. Belu	15 946	15 527	10 215	9 961	26 161	25 488
7. Alor	16 831	17 277	11 047	10 308	27 878	27 585
8. Lembata	11 184	10 653	6 206	5 992	17 390	16 645
9. Flores Timur	17 589	17 062	15 032	14 369	32 621	31 431
10. Sikka	22 742	22 160	18 303	17 601	41 045	39 761
11. Ende	17 475	16 898	16 431	15 986	33 906	32 884
12. Ngada	12 022	11 556	7 473	6 985	19 495	18 541
13. Manggarai	27 689	26 781	18 628	18 143	46 317	44 924
14. Rote Ndao	17 073	16 562	2 621	2 686	19 694	19 248
15. Manggarai Barat	21 961	20 605	12 644	12 006	34 605	32 611
16. Sumba Tengah	6 228	5 895	5 297	5 065	11 525	10 960
17. Sumba Barat Daya	36 630	34 085	32 654	31 538	69 284	65 623
18. Nagekeo	10 087	9 750	9 020	8 749	19 107	18 499
19. Manggarai Timur	25 367	24 491	14 270	13 445	39 637	37 936
20. Sabu Raijua	8 146	7 985	4 488	4 393	12 634	12 378
21. Malaka	14 086	13 263	12 203	11 419	26 289	24 682
<b>Kota / Municipality</b>						
1. Kota Kupang	28 365	27 974	12 340	12 762	40 705	40 736
<b>Nusa Tenggara Timur</b>	<b>453 709</b>	<b>436 549</b>	<b>272 503</b>	<b>262 284</b>	<b>726 212</b>	<b>698 833</b>

Catatan/Note: <sup>1</sup> Jumlah guru termasuk kepala sekolah dan guru/The total of teachers including headmaster and teacher

Sumber/Source: Kementerian Pendidikan dan Kebudayaan, Data Semester Ganjil/Ministry of Educations and Culture, Odd Semester Data

**Tabel**  
**Table** 4.1.4

**Jumlah Sekolah, Guru, dan Murid Madrasah Ibtidaiyah (MI) di Bawah Kementerian Agama Menurut Kabupaten/Kota Menurut Kabupaten/Kota di Provinsi Nusa Tenggara Timur, 2018/2019 dan 2019/2020**

**Number of Schools, Teachers, and Pupils in Madrasah Ibtidaiyah (MI) Under The Ministry of Religious Affairs by Regency/ Municipality in Nusa Tenggara Timur Province, 2018/2019 dan 2019/2020**

Kabupaten/Kota Regency/Municipality	Sekolah/Schools					
	Negeri/Public		Swasta/Private		Jumlah/Total	
	2018/2019	2019/2020	2018/2019	2019/2020	2018/2019	2019/2020
(1)	(2)	(3)	(4)	(5)	(6)	(7)
<b>Kabupaten / Regency</b>						
1. Sumba Barat	1	1	-	-	1	1
2. Sumba Timur	5	4	4	5	9	9
3. Kupang	1	1	3	3	4	4
4. Timor Tengah Selatan	2	2	3	3	5	5
5. Timor Tengah Utara	1	1	-	-	1	1
6. Belu	-	-	2	2	2	2
7. Alor	6	6	19	19	25	25
8. Lembata	2	2	19	19	21	21
9. Flores Timur	5	5	13	13	18	18
10. Sikka	2	2	6	6	8	8
11. Ende	4	4	8	8	12	12
12. Ngada	1	1	5	5	6	6
13. Manggarai	2	2	5	5	7	7
14. Rote Ndao	-	-	2	2	2	2
15. Manggarai Barat	2	2	26	26	28	28
16. Sumba Tengah	-	-	1	1	1	1
17. Sumba Barat Daya	-	-	1	1	1	1
18. Nagekeo	1	1	2	2	3	3
19. Manggarai Timur	3	3	11	11	14	14
20. Sabu Raijua	-	-	-	-	-	-
21. Malaka	-	-	1	1	1	1
<b>Kota / Municipality</b>						
1. Kota Kupang	-	-	5	6	5	6
<b>Nusa Tenggara Timur</b>	<b>38</b>	<b>37</b>	<b>136</b>	<b>138</b>	<b>174</b>	<b>175</b>

Bersambung ke hal berikut / Continued to next page...

Lanjutan Tabel/Continued Table 4.1.4

Kabupaten/Kota Regency/Municipality	Guru/Teachers					
	Negeri/Public		Swasta/Private		Jumlah/Total	
	2018/2019	2019/2020	2018/2019	2019/2020	2018/2019	2019/2020
(1)	(8)	(9)	(10)	(11)	(12)	(13)
<b>Kabupaten / Regency</b>						
1. Sumba Barat	22	18	-	-	22	18
2. Sumba Timur	59	59	46	43	105	102
3. Kupang	18	18	36	26	54	44
4. Timor Tengah Selatan	22	22	42	40	64	62
5. Timor Tengah Utara	21	19	-	-	21	19
6. Belu	-	-	50	31	50	31
7. Alor	95	93	213	200	308	293
8. Lembata	34	34	202	196	236	230
9. Flores Timur	81	73	114	113	195	186
10. Sikka	30	30	76	75	106	105
11. Ende	70	64	95	91	165	155
12. Ngada	14	17	60	53	74	70
13. Manggarai	57	56	51	48	108	104
14. Rote Ndao	-	-	26	24	26	24
15. Manggarai Barat	41	34	246	228	287	262
16. Sumba Tengah	-	-	-	4	-	4
17. Sumba Barat Daya	-	-	18	18	18	18
18. Nagekeo	26	21	29	26	55	47
19. Manggarai Timur	49	48	108	104	157	152
20. Sabu Raijua	-	-	-	-	-	-
21. Malaka	-	-	16	11	16	11
<b>Kota / Municipality</b>						
1. Kota Kupang	-	-	86	89	86	89
<b>Nusa Tenggara Timur</b>	<b>639</b>	<b>606</b>	<b>1 514</b>	<b>1 420</b>	<b>2 153</b>	<b>2 026</b>

Bersambung ke hal berikut / Continued to next page...

Lanjutan Tabel/Continued Table 4.1.4

Kabupaten/Kota Regency/Municipality	Murid/Students					
	Negeri/Public		Swasta/Private		Jumlah/Total	
	2018/2019	2019/2020	2018/2019	2019/2020	2018/2019	2019/2020
(1)	(14)	(15)	(16)	(17)	(18)	(19)
<b>Kabupaten / Regency</b>						
1. Sumba Barat	189	226	-	-	189	226
2. Sumba Timur	778	706	377	395	1 155	1 101
3. Kupang	261	277	294	310	555	587
4. Timor Tengah Selatan	338	331	475	487	813	818
5. Timor Tengah Utara	369	360	-	-	369	360
6. Belu	-	-	683	738	683	738
7. Alor	1 225	1 161	1 707	1 655	2 932	2 816
8. Lembata	311	317	2 237	2 193	2 548	2 510
9. Flores Timur	1 041	1 050	1 412	1 348	2 453	2 398
10. Sikka	524	533	1 029	1 143	1 553	1 676
11. Ende	891	876	928	1 007	1 819	1 883
12. Ngada	150	147	518	516	668	663
13. Manggarai	488	497	756	778	1 244	1 275
14. Rote Ndao	-	-	209	223	209	223
15. Manggarai Barat	637	624	2 114	1 948	2 751	2 572
16. Sumba Tengah	-	-	-	38	-	38
17. Sumba Barat Daya	-	-	314	324	314	324
18. Nagekeo	295	305	300	311	595	616
19. Manggarai Timur	406	446	944	909	1 350	1 355
20. Sabu Raijua	-	-	-	-	-	-
21. Malaka	-	-	172	183	172	183
<b>Kota / Municipality</b>						
1. Kota Kupang	-	-	1 607	1 726	1 607	1 726
<b>Nusa Tenggara Timur</b>	<b>7 903</b>	<b>7 856</b>	<b>16 076</b>	<b>16 232</b>	<b>23 979</b>	<b>24 088</b>

Sumber/Source: Kementerian Agama, Data Semester Ganjil/Ministry of Religious Affairs, Odd Semester Data

**Tabel**  
**Table** 4.1.5

**Jumlah Sekolah, Guru, dan Murid Sekolah Menengah Pertama (SMP) di Bawah Kementerian Pendidikan dan Kebudayaan Menurut Kabupaten/Kota di Provinsi Nusa Tenggara Timur, 2019/2020 dan 2020/2021**  
**Number of Schools, Teachers, and Pupils in Junior High Schools Under The Ministry of Education and Culture by Regency/ Municipality in Nusa Tenggara Timur Province, 2019/2020 dan 2020/2021**

Kabupaten/Kota Regency/Municipality	Sekolah/Schools					
	Negeri/Public		Swasta/Private		Jumlah/Total	
	2019/2020	2020/2021	2019/2020	2020/2021	2019/2020	2020/2021
(1)	(2)	(3)	(4)	(5)	(6)	(7)
<b>Kabupaten / Regency</b>						
1. Sumba Barat	35	35	5	5	40	40
2. Sumba Timur	67	67	8	8	75	75
3. Kupang	144	146	25	23	169	169
4. Timor Tengah Selatan	126	129	48	47	174	176
5. Timor Tengah Utara	79	79	14	14	93	93
6. Belu	37	36	15	15	52	51
7. Alor	98	100	11	11	109	111
8. Lembata	38	38	13	13	51	51
9. Flores Timur	40	40	23	23	63	63
10. Sikka	41	42	44	43	85	85
11. Ende	57	57	32	32	89	89
12. Ngada	48	48	13	13	61	61
13. Manggarai	62	63	14	14	76	77
14. Rote Ndao	40	40	3	3	43	43
15. Manggarai Barat	77	79	16	17	93	96
16. Sumba Tengah	29	29	5	5	34	34
17. Sumba Barat Daya	55	55	47	51	102	106
18. Nagekeo	40	40	16	16	56	56
19. Manggarai Timur	125	126	12	12	137	138
20. Sabu Raijua	24	24	-	-	24	24
21. Malaka	38	38	21	21	59	59
<b>Kota / Municipality</b>						
1. Kota Kupang	20	20	36	34	56	54
<b>Nusa Tenggara Timur</b>	<b>1 320</b>	<b>1 331</b>	<b>421</b>	<b>420</b>	<b>1 741</b>	<b>1 751</b>

Bersambung ke hal berikut / Continued to next page...



Lanjutan Tabel/Continued Table 4.1.5

Kabupaten/Kota Regency/Municipality	Guru <sup>1</sup> /Teachers <sup>1</sup>					
	Negeri/Public		Swasta/Private		Jumlah/Total	
	2019/2020	2020/2021	2019/2020	2020/2021	2019/2020	2020/2021
(1)	(8)	(9)	(10)	(11)	(12)	(13)
<b>Kabupaten / Regency</b>						
1. Sumba Barat	606	650	85	82	691	732
2. Sumba Timur	905	915	105	106	1 010	1 021
3. Kupang	1 904	2 055	216	233	2 120	2 288
4. Timor Tengah Selatan	1 755	1 908	506	541	2 261	2 449
5. Timor Tengah Utara	1 245	1 320	242	247	1 487	1 567
6. Belu	793	882	230	236	1 023	1 118
7. Alor	1 293	1 464	170	188	1 463	1 652
8. Lembata	631	639	189	207	820	846
9. Flores Timur	816	871	342	363	1 158	1 234
10. Sikka	671	728	655	681	1 326	1 409
11. Ende	855	877	405	431	1 260	1 308
12. Ngada	653	666	167	170	820	836
13. Manggarai	1 146	1 291	184	201	1 330	1 492
14. Rote Ndao	687	730	18	28	705	758
15. Manggarai Barat	1 445	1 542	271	287	1 716	1 829
16. Sumba Tengah	470	487	106	110	576	597
17. Sumba Barat Daya	979	1 293	562	625	1 541	1 918
18. Nagekeo	590	609	245	260	835	869
19. Manggarai Timur	1 512	1 606	151	151	1 663	1 757
20. Sabu Raijua	559	577	-	-	559	577
21. Malaka	753	808	306	334	1 059	1 142
<b>Kota / Municipality</b>						
1. Kota Kupang	1 017	1 067	453	481	1 470	1 548
<b>Nusa Tenggara Timur</b>	<b>21 285</b>	<b>22 985</b>	<b>5 608</b>	<b>5 962</b>	<b>26 893</b>	<b>28 947</b>

Bersambung ke hal berikut / Continued to next page ...

Lanjutan Tabel/Continued Table 4.1.5

Kabupaten/Kota Regency/Municipality	Murid/Students					
	Negeri/Public		Swasta/Private		Jumlah/Total	
	2019/2020	2020/2021	2019/2020	2020/2021	2019/2020	2020/2021
(1)	(14)	(15)	(16)	(17)	(18)	(19)
<b>Kabupaten / Regency</b>						
1. Sumba Barat	8 231	8 167	1 518	1 476	9 749	9 643
2. Sumba Timur	15 284	15 784	1 972	1 872	17 256	17 656
3. Kupang	20 829	20 615	2 277	2 072	23 106	22 687
4. Timor Tengah Selatan	25 372	24 965	8 189	7 868	33 561	32 833
5. Timor Tengah Utara	14 092	13 907	3 764	3 713	17 856	17 620
6. Belu	10 805	10 503	3 492	3 226	14 297	13 729
7. Alor	11 235	11 485	1 328	1 332	12 563	12 817
8. Lembata	5 503	5 499	2 303	2 238	7 806	7 737
9. Flores Timur	9 877	9 843	4 521	4 347	14 398	14 190
10. Sikka	8 402	8 743	10 105	9 667	18 507	18 410
11. Ende	9 635	9 820	5 833	5 778	15 468	15 598
12. Ngada	7 905	7 876	2 545	2 474	10 450	10 350
13. Manggarai	20 876	20 476	4 137	3 974	25 013	24 450
14. Rote Ndao	9 469	9 701	190	206	9 659	9 907
15. Manggarai Barat	15 517	15 206	3 720	3 890	19 237	19 096
16. Sumba Tengah	4 480	4 541	1 320	1 353	5 800	5 894
17. Sumba Barat Daya	16 923	17 400	10 242	10 518	27 165	27 918
18. Nagekeo	5 552	5 470	3 469	3 622	9 021	9 092
19. Manggarai Timur	18 182	18 075	2 638	2 525	20 820	20 600
20. Sabu Raijua	6 737	6 786	-	-	6 737	6 786
21. Malaka	7 837	7 401	5 244	5 055	13 081	12 456
<b>Kota / Municipality</b>						
1. Kota Kupang	17 264	16 680	5 238	5 259	22 502	21 939
<b>Nusa Tenggara Timur</b>	<b>270 007</b>	<b>268 943</b>	<b>84 045</b>	<b>82 465</b>	<b>354 052</b>	<b>351 408</b>

Catatan/Note: <sup>1</sup> Jumlah guru termasuk kepala sekolah dan guru/The total of teachers including headmaster and teacher

Sumber/Source: Kementerian Pendidikan dan Kebudayaan, Data Semester Ganjil/Ministry of Educations and Culture, Odd Semester Data

**Tabel**  
**Table 4.1.6**

**Jumlah Sekolah, Guru, dan Murid Madrasah Tsanawiyah (MTs) di Bawah Kementerian Agama Menurut Kabupaten/Kota di Provinsi Nusa Tenggara Timur, 2018/2019 dan 2019/2020**  
**Number of Schools, Teachers, and Pupils in Madrasah Tsanawiyah (MTs) Under The Ministry of Religious Affairs by Regency/ Municipality in Nusa Tenggara Timur Province, 2018/2019 and 2019/2020**

Kabupaten/Kota Regency/Municipality	Sekolah/Schools					
	Negeri/Public		Swasta/Private		Jumlah/Total	
	2018/2019	2019/2020	2018/2019	2019/2020	2018/2019	2019/2020
(1)	(2)	(3)	(4)	(5)	(6)	(7)
<b>Kabupaten / Regency</b>						
1. Sumba Barat	1	1	-	-	1	1
2. Sumba Timur	1	1	1	2	2	3
3. Kupang	-	-	2	3	2	3
4. Timor Tengah Selatan	-	-	3	3	3	3
5. Timor Tengah Utara	-	-	1	1	1	1
6. Belu	-	-	1	1	1	1
7. Alor	3	3	9	9	12	12
8. Lembata	3	3	4	4	7	7
9. Flores Timur	4	4	8	8	12	12
10. Sikka	-	-	6	6	6	6
11. Ende	3	3	5	5	8	8
12. Ngada	1	1	3	3	4	4
13. Manggarai	1	1	2	2	3	3
14. Rote Ndao	-	-	2	2	2	2
15. Manggarai Barat	1	2	12	11	13	13
16. Sumba Tengah	-	-	1	1	1	1
17. Sumba Barat Daya	-	-	2	2	2	2
18. Nagekeo	1	1	4	4	5	5
19. Manggarai Timur	2	2	5	5	7	7
20. Sabu Raijua	-	-	-	-	-	-
21. Malaka	-	-	1	1	1	1
<b>Kota / Municipality</b>						
1. Kota Kupang	1	1	2	2	3	3
<b>Nusa Tenggara Timur</b>	<b>22</b>	<b>23</b>	<b>74</b>	<b>75</b>	<b>96</b>	<b>98</b>

Bersambung ke hal berikut / Continued to next page...

Lanjutan Tabel/Continued Table 4.1.6

Kabupaten/Kota Regency/Municipality	Guru/Teachers					
	Negeri/Public		Swasta/Private		Jumlah/Total	
	2018/2019	2019/2020	2018/2019	2019/2020	2018/2019	2019/2020
(1)	(8)	(9)	(10)	(11)	(12)	(13)
<b>Kabupaten / Regency</b>						
1. Sumba Barat	31	21	-	-	31	21
2. Sumba Timur	25	25	10	11	35	36
3. Kupang	-	-	33	34	33	34
4. Timor Tengah Selatan	-	-	34	30	34	30
5. Timor Tengah Utara	-	-	12	12	12	12
6. Belu	-	-	12	12	12	12
7. Alor	79	77	74	78	153	155
8. Lembata	86	83	62	57	148	140
9. Flores Timur	93	85	89	86	182	171
10. Sikka	-	-	86	76	86	76
11. Ende	114	100	81	63	195	163
12. Ngada	30	20	42	42	72	62
13. Manggarai	33	20	25	25	58	45
14. Rote Ndao	-	-	24	18	24	18
15. Manggarai Barat	24	52	155	116	179	168
16. Sumba Tengah	-	-	18	18	18	18
17. Sumba Barat Daya	-	-	33	28	33	28
18. Nagekeo	32	30	62	59	94	89
19. Manggarai Timur	42	40	64	54	106	94
20. Sabu Raijua	-	-	-	-	-	-
21. Malaka	-	-	5	5	5	5
<b>Kota / Municipality</b>						
1. Kota Kupang	54	54	38	36	92	90
<b>Nusa Tenggara Timur</b>	<b>643</b>	<b>607</b>	<b>959</b>	<b>860</b>	<b>1 602</b>	<b>1 467</b>

Bersambung ke hal berikut / Continued to next page...

Lanjutan Tabel/Continued Table 4.1.6

Kabupaten/Kota Regency/Municipality	Murid/Students					
	Negeri/Public		Swasta/Private		Jumlah/Total	
	2018/2019	2019/2020	2018/2019	2019/2020	2018/2019	2019/2020
(1)	(14)	(15)	(16)	(17)	(18)	(19)
<b>Kabupaten / Regency</b>						
1. Sumba Barat	212	192	-	-	212	192
2. Sumba Timur	224	282	66	89	290	371
3. Kupang	-	-	241	221	241	221
4. Timor Tengah Selatan	-	-	299	290	299	290
5. Timor Tengah Utara	-	-	88	83	88	83
6. Belu	-	-	91	87	91	87
7. Alor	907	1 010	691	573	1 598	1 583
8. Lembata	851	836	376	566	1 227	1 402
9. Flores Timur	1 098	1 311	730	629	1 828	1 940
10. Sikka	-	-	1 114	1 108	1 114	1 108
11. Ende	1 304	1 398	574	597	1 878	1 995
12. Ngada	131	132	278	173	409	305
13. Manggarai	292	282	194	191	486	473
14. Rote Ndao	-	-	168	146	168	146
15. Manggarai Barat	148	580	1 401	865	1 549	1 445
16. Sumba Tengah	-	-	131	132	131	132
17. Sumba Barat Daya	-	-	241	221	241	221
18. Nagekeo	249	268	312	281	561	549
19. Manggarai Timur	300	278	462	445	762	723
20. Sabu Raijua	-	-	-	-	-	-
21. Malaka	-	-	30	46	30	46
<b>Kota / Municipality</b>						
1. Kota Kupang	709	728	338	368	1 047	1 096
<b>Nusa Tenggara Timur</b>	<b>6 425</b>	<b>7 297</b>	<b>7 825</b>	<b>7 111</b>	<b>14 250</b>	<b>14 408</b>

Sumber/Source: Kementerian Agama, Data Semester Ganjil/Ministry of Religious Affairs, Odd Semester Data

**Tabel**  
**Table** 4.1.7

**Jumlah Sekolah, Guru, dan Murid Sekolah Menengah Atas (SMA) di Bawah Kementerian Pendidikan dan Kebudayaan Menurut Kabupaten/Kota di Provinsi Nusa Tenggara Timur, 2019/2020 dan 2020/2021**  
**Number of Schools, Teachers, and Pupils in Senior High Schools Under The Ministry of Education and Culture by Regency/ Municipality in Nusa Tenggara Timur Province, 2019/2020 dan 2020/2021**

Kabupaten/Kota Regency/Municipality	Sekolah/Schools					
	Negeri/Public		Swasta/Private		Jumlah/Total	
	2019/2020	2020/2021	2019/2020	2020/2021	2019/2020	2020/2021
(1)	(2)	(3)	(4)	(5)	(6)	(7)
<b>Kabupaten / Regency</b>						
1. Sumba Barat	4	4	4	4	8	8
2. Sumba Timur	17	17	4	4	21	21
3. Kupang	47	47	11	11	58	58
4. Timor Tengah Selatan	27	27	16	16	43	43
5. Timor Tengah Utara	23	23	7	7	30	30
6. Belu	13	13	12	11	25	24
7. Alor	29	29	6	6	35	35
8. Lembata	9	9	6	5	15	14
9. Flores Timur	13	13	10	10	23	23
10. Sikka	11	11	12	12	23	23
11. Ende	9	9	12	12	21	21
12. Ngada	9	9	4	4	13	13
13. Manggarai	13	14	13	12	26	26
14. Rote Ndao	9	9	4	4	13	13
15. Manggarai Barat	20	20	7	7	27	27
16. Sumba Tengah	3	3	1	1	4	4
17. Sumba Barat Daya	8	8	18	17	26	25
18. Nagekeo	9	9	6	6	15	15
19. Manggarai Timur	42	42	5	5	47	47
20. Sabu Raijua	6	6	1	1	7	7
21. Malaka	15	15	17	17	32	32
<b>Kota / Municipality</b>						
1. Kota Kupang	13	13	28	28	41	41
<b>Nusa Tenggara Timur</b>	<b>349</b>	<b>350</b>	<b>204</b>	<b>200</b>	<b>553</b>	<b>550</b>

Bersambung ke hal berikut / Continued to next page...

Lanjutan Tabel/Continued Table 4.1.7

Kabupaten/Kota Regency/Municipality	Guru <sup>1</sup> /Teachers <sup>1</sup>					
	Negeri/Public		Swasta/Private		Jumlah/Total	
	2019/2020	2020/2021	2019/2020	2020/2021	2019/2020	2020/2021
(1)	(8)	(9)	(10)	(11)	(12)	(13)
<b>Kabupaten / Regency</b>						
1. Sumba Barat	156	162	124	135	280	297
2. Sumba Timur	528	558	145	141	673	699
3. Kupang	1 167	1 237	120	128	1 287	1 365
4. Timor Tengah Selatan	629	664	341	363	970	1 027
5. Timor Tengah Utara	625	651	103	113	728	764
6. Belu	410	438	216	246	626	684
7. Alor	613	672	159	170	772	842
8. Lembata	209	249	94	91	303	340
9. Flores Timur	390	432	240	263	630	695
10. Sikka	356	376	299	309	655	685
11. Ende	334	360	299	332	633	692
12. Ngada	292	310	97	102	389	412
13. Manggarai	480	512	346	364	826	876
14. Rote Ndao	326	336	51	50	377	386
15. Manggarai Barat	495	561	159	167	654	728
16. Sumba Tengah	87	101	51	52	138	153
17. Sumba Barat Daya	307	321	290	314	597	635
18. Nagekeo	270	279	147	171	417	450
19. Manggarai Timur	876	956	101	101	977	1 057
20. Sabu Raijua	200	223	22	25	222	248
21. Malaka	435	464	287	334	722	798
<b>Kota / Municipality</b>						
1. Kota Kupang	768	793	440	475	1 208	1 268
<b>Nusa Tenggara Timur</b>	<b>9 953</b>	<b>10 655</b>	<b>4 131</b>	<b>4 446</b>	<b>14 084</b>	<b>15 101</b>

Bersambung ke hal berikut / Continued to next page ...

Lanjutan Tabel/Continued Table 4.1.7

Kabupaten/Kota Regency/Municipality	Murid/Students					
	Negeri/Public		Swasta/Private		Jumlah/Total	
	2019/2020	2020/2021	2019/2020	2020/2021	2019/2020	2020/2021
(1)	(14)	(15)	(16)	(17)	(18)	(19)
<b>Kabupaten / Regency</b>						
1. Sumba Barat	2 888	2 701	2 684	2 819	5 572	5 520
2. Sumba Timur	9 347	9 956	2 189	2 103	11 536	12 059
3. Kupang	13 984	14 279	1 577	1 582	15 561	15 861
4. Timor Tengah Selatan	9 894	10 401	5 978	6 165	15 872	16 566
5. Timor Tengah Utara	8 062	8 562	1 608	1 531	9 670	10 093
6. Belu	5 399	5 689	3 919	3 932	9 318	9 621
7. Alor	5 047	4 944	2 129	2 071	7 176	7 015
8. Lembata	2 915	3 165	1 392	1 107	4 307	4 272
9. Flores Timur	5 059	5 321	3 017	2 853	8 076	8 174
10. Sikka	5 338	5 384	4 471	3 995	9 809	9 379
11. Ende	4 037	4 070	4 025	3 652	8 062	7 722
12. Ngada	4 021	4 184	2 018	2 058	6 039	6 242
13. Manggarai	7 898	8 074	6 921	6 265	14 819	14 339
14. Rote Ndao	5 409	5 718	601	657	6 010	6 375
15. Manggarai Barat	6 367	5 990	2 614	2 678	8 981	8 668
16. Sumba Tengah	1 453	1 592	1 157	1 177	2 610	2 769
17. Sumba Barat Daya	4 913	5 109	5 967	6 253	10 880	11 362
18. Nagekeo	2 946	3 060	2 540	2 656	5 486	5 716
19. Manggarai Timur	9 050	8 597	1 561	1 564	10 611	10 161
20. Sabu Raijua	4 148	4 396	383	419	4 531	4 815
21. Malaka	5 074	5 071	3 920	3 749	8 994	8 820
<b>Kota / Municipality</b>						
1. Kota Kupang	11 830	11 251	4 484	4 354	16 314	15 605
<b>Nusa Tenggara Timur</b>	<b>135 079</b>	<b>137 514</b>	<b>65 155</b>	<b>63 640</b>	<b>200 234</b>	<b>201 154</b>

Catatan/Note: <sup>1</sup> Jumlah guru termasuk kepala sekolah dan guru/The total of teachers including headmaster and teacher

Sumber/Source: Kementerian Pendidikan dan Kebudayaan, Data Semester Ganjil/Ministry of Educations and Culture, Odd Semester Data



**Tabel**  
**Table** 4.1.8

**Jumlah Sekolah, Guru, dan Murid Sekolah Menengah Kejuruan (SMK) di Bawah Kementerian Pendidikan dan Kebudayaan Menurut Kabupaten/Kota di Provinsi Nusa Tenggara Timur, 2019/2020 dan 2020/2021**  
**Number of Schools, Teachers, and Pupils in Vocational High Schools Under The Ministry of Education and Culture by Regency/ Municipality in Nusa Tenggara Timur Province, 2019/2020 dan 2020/2021**

Kabupaten/Kota Regency/Municipality	Sekolah/Schools					
	Negeri/Public		Swasta/Private		Jumlah/Total	
	2019/2020	2020/2021	2019/2020	2020/2021	2019/2020	2020/2021
(1)	(2)	(3)	(4)	(5)	(6)	(7)
<b>Kabupaten / Regency</b>						
1. Sumba Barat	7	7	-	-	7	7
2. Sumba Timur	8	8	1	1	9	9
3. Kupang	14	14	9	9	23	23
4. Timor Tengah Selatan	11	11	14	14	25	25
5. Timor Tengah Utara	10	10	10	10	20	20
6. Belu	7	7	3	3	10	10
7. Alor	13	13	1	1	14	14
8. Lembata	5	5	5	5	10	10
9. Flores Timur	6	6	7	7	13	13
10. Sikka	4	4	13	14	17	18
11. Ende	7	7	9	9	16	16
12. Ngada	4	4	9	9	13	13
13. Manggarai	1	1	13	13	14	14
14. Rote Ndao	3	3	2	2	5	5
15. Manggarai Barat	6	6	3	3	9	9
16. Sumba Tengah	3	3	-	-	3	3
17. Sumba Barat Daya	10	10	25	25	35	35
18. Nagekeo	3	3	2	2	5	5
19. Manggarai Timur	9	9	3	3	12	12
20. Sabu Raijua	2	2	-	-	2	2
21. Malaka	4	4	2	2	6	6
<b>Kota / Municipality</b>						
1. Kota Kupang	8	8	16	15	24	23
<b>Nusa Tenggara Timur</b>	<b>145</b>	<b>145</b>	<b>147</b>	<b>147</b>	<b>292</b>	<b>292</b>

Bersambung ke hal berikut / Continued to next page ...

Lanjutan Tabel/Continued Table 4.1.8

Kabupaten/Kota Regency/Municipality	Guru <sup>1</sup> /Teachers <sup>1</sup>					
	Negeri/Public		Swasta/Private		Jumlah/Total	
	2019/2020	2020/2021	2019/2020	2020/2021	2019/2020	2020/2021
(1)	(8)	(9)	(10)	(11)	(12)	(13)
<b>Kabupaten / Regency</b>						
1. Sumba Barat	224	243	-	-	224	243
2. Sumba Timur	219	219	1	2	220	221
3. Kupang	307	349	86	88	393	437
4. Timor Tengah Selatan	302	328	201	195	503	523
5. Timor Tengah Utara	223	261	151	164	374	425
6. Belu	211	248	88	94	299	342
7. Alor	331	356	20	21	351	377
8. Lembata	121	137	75	85	196	222
9. Flores Timur	199	212	124	136	323	348
10. Sikka	216	222	321	397	537	619
11. Ende	352	368	167	188	519	556
12. Ngada	97	101	152	160	249	261
13. Manggarai	57	62	392	458	449	520
14. Rote Ndao	119	125	27	26	146	151
15. Manggarai Barat	186	211	78	94	264	305
16. Sumba Tengah	104	109	-	-	104	109
17. Sumba Barat Daya	261	291	264	289	525	580
18. Nagekeo	136	146	44	54	180	200
19. Manggarai Timur	173	182	84	85	257	267
20. Sabu Raijua	65	69	-	-	65	69
21. Malaka	109	132	36	36	145	168
<b>Kota / Municipality</b>						
1. Kota Kupang	591	653	202	218	793	871
<b>Nusa Tenggara Timur</b>	<b>4 603</b>	<b>5 024</b>	<b>2 513</b>	<b>2 790</b>	<b>7 116</b>	<b>7 814</b>

Bersambung ke hal berikut / Continued to next page ...

Lanjutan Tabel/Continued Table 4.1.8

Kabupaten/Kota Regency/Municipality	Murid/Students					
	Negeri/Public		Swasta/Private		Jumlah/Total	
	2019/2020	2020/2021	2019/2020	2020/2021	2019/2020	2020/2021
(1)	(14)	(15)	(16)	(17)	(18)	(19)
<b>Kabupaten / Regency</b>						
1. Sumba Barat	2 890	3 047	-	-	2 890	3 047
2. Sumba Timur	2 840	2 791	96	94	2 936	2 885
3. Kupang	2 086	2 118	965	996	3 051	3 114
4. Timor Tengah Selatan	3 197	3 348	2 801	3 379	5 998	6 727
5. Timor Tengah Utara	2 358	2 569	1 785	1 905	4 143	4 474
6. Belu	2 593	2 792	1 402	1 479	3 995	4 271
7. Alor	2 486	2 631	51	51	2 537	2 682
8. Lembata	1 136	1 108	766	895	1 902	2 003
9. Flores Timur	2 413	2 421	1 235	1 230	3 648	3 651
10. Sikka	2 846	2 995	4 573	4 958	7 419	7 953
11. Ende	4 076	4 084	2 413	2 380	6 489	6 464
12. Ngada	677	627	2 097	2 030	2 774	2 657
13. Manggarai	1 064	1 118	10 573	10 889	11 637	12 007
14. Rote Ndao	1 116	1 208	190	201	1 306	1 409
15. Manggarai Barat	3 250	3 259	1 977	2 320	5 227	5 579
16. Sumba Tengah	1 089	1 170	-	-	1 089	1 170
17. Sumba Barat Daya	4 159	4 360	5 382	5 945	9 541	10 305
18. Nagekeo	1 493	1 414	656	755	2 149	2 169
19. Manggarai Timur	2 328	2 345	1 723	2 171	4 051	4 516
20. Sabu Raijua	501	531	-	-	501	531
21. Malaka	745	760	564	747	1 309	1 507
<b>Kota / Municipality</b>						
1. Kota Kupang	9 042	9 758	1 638	1 535	10 680	11 293
<b>Nusa Tenggara Timur</b>	<b>54 385</b>	<b>56 454</b>	<b>40 887</b>	<b>43 960</b>	<b>95 272</b>	<b>100 414</b>

Catatan/Note: <sup>1</sup> Jumlah guru termasuk kepala sekolah dan guru/The total of teachers including headmaster and teacher

Sumber/Source: Kementerian Pendidikan dan Kebudayaan, Data Semester Ganjil/Ministry of Educations and Culture, Odd Semester Data

**Tabel**  
**Table** 4.1.9

**Jumlah Sekolah, Guru, dan Murid Madrasah Aliyah (MA) di Bawah Kementerian Agama Menurut Kabupaten/Kota di Provinsi Nusa Tenggara Timur, 2018/2019 dan 2019/2020**  
*Number of Schools, Teachers, and Pupils in Madrasah Aliyah (MA) Under the Ministry of Religious Affairs by Regency/Municipality in Nusa Tenggara Timur, 2018/2019 and 2019/2020*

Kabupaten/Kota Regency/Municipality	Sekolah/Schools					
	Negeri/Public		Swasta/Private		Jumlah/Total	
	2018/2019	2019/2020	2018/2019	2019/2020	2018/2019	2019/2020
(1)	(2)	(3)	(4)	(5)	(6)	(7)
<b>Kabupaten / Regency</b>						
1. Sumba Barat	1	1	-	-	1	1
2. Sumba Timur	-	-	1	1	1	1
3. Kupang	-	-	1	1	1	1
4. Timor Tengah Selatan	-	-	1	1	1	1
5. Timor Tengah Utara	-	-	-	-	-	-
6. Belu	-	-	-	-	-	-
7. Alor	2	2	2	2	4	4
8. Lembata	1	1	1	1	2	2
9. Flores Timur	2	2	5	6	7	8
10. Sikka	-	-	2	2	2	2
11. Ende	1	1	5	5	6	6
12. Ngada	-	-	2	2	2	2
13. Manggarai	2	2	-	-	2	2
14. Rote Ndao	-	-	1	1	1	1
15. Manggarai Barat	1	1	4	4	5	5
16. Sumba Tengah	-	-	1	1	1	1
17. Sumba Barat Daya	-	-	2	2	2	2
18. Nagekeo	1	1	1	1	2	2
19. Manggarai Timur	1	1	3	3	4	4
20. Sabu Raijua	-	-	-	-	-	-
21. Malaka	-	-	-	-	-	-
<b>Kota / Municipality</b>						
1. Kota Kupang	1	1	-	-	1	1
<b>Nusa Tenggara Timur</b>	<b>13</b>	<b>13</b>	<b>32</b>	<b>33</b>	<b>45</b>	<b>46</b>

Bersambung ke hal berikut / Continued to next page...

Lanjutan Tabel/Continued Table 4.1.9

Kabupaten/Kota Regency/Municipality	Guru/Teachers					
	Negeri/Public		Swasta/Private		Jumlah/Total	
	2018/2019	2019/2020	2018/2019	2019/2020	2018/2019	2019/2020
(1)	(8)	(9)	(10)	(11)	(12)	(13)
<b>Kabupaten / Regency</b>						
1. Sumba Barat	31	31	-	-	31	31
2. Sumba Timur	-	-	18	16	18	16
3. Kupang	-	-	11	11	11	11
4. Timor Tengah Selatan	-	-	13	13	13	13
5. Timor Tengah Utara	-	-	-	-	-	-
6. Belu	-	-	-	-	-	-
7. Alor	11	10	33	30	44	40
8. Lembata	52	52	23	23	75	75
9. Flores Timur	68	68	66	59	134	127
10. Sikka	-	-	33	33	33	33
11. Ende	64	54	110	94	174	148
12. Ngada	-	-	31	27	31	27
13. Manggarai	86	78	-	-	86	78
14. Rote Ndao	-	-	14	12	14	12
15. Manggarai Barat	47	47	56	55	103	102
16. Sumba Tengah	-	-	-	13	-	13
17. Sumba Barat Daya	-	-	39	33	39	33
18. Nagekeo	31	31	20	20	51	51
19. Manggarai Timur	46	33	40	41	86	74
20. Sabu Raijua	-	-	-	-	-	-
21. Malaka	-	-	-	-	-	-
<b>Kota / Municipality</b>						
1. Kota Kupang	3	2	-	-	3	2
<b>Nusa Tenggara Timur</b>	<b>439</b>	<b>406</b>	<b>507</b>	<b>480</b>	<b>946</b>	<b>886</b>

Bersambung ke hal berikut / Continued to next page ...

Lanjutan Tabel/Continued Table 4.1.9

Kabupaten/Kota Regency/Municipality	Murid/Students					
	Negeri/Public		Swasta/Private		Jumlah/Total	
	2018/2019	2019/2020	2018/2019	2019/2020	2018/2019	2019/2020
(1)	(14)	(15)	(16)	(17)	(18)	(19)
<b>Kabupaten / Regency</b>						
1. Sumba Barat	158	175	-	-	158	175
2. Sumba Timur	-	-	182	213	182	213
3. Kupang	-	-	90	88	90	88
4. Timor Tengah Selatan	-	-	48	62	48	62
5. Timor Tengah Utara	-	-	-	-	-	-
6. Belu	-	-	-	-	-	-
7. Alor	719	762	211	267	930	1 029
8. Lembata	473	491	134	142	607	633
9. Flores Timur	637	768	433	468	1 070	1 236
10. Sikka	-	-	353	373	353	373
11. Ende	1 020	992	673	692	1 693	1 684
12. Ngada	-	-	212	220	212	220
13. Manggarai	524	576	-	-	524	576
14. Rote Ndao	-	-	52	68	52	68
15. Manggarai Barat	563	609	432	489	995	1 098
16. Sumba Tengah	-	-	10	87	10	87
17. Sumba Barat Daya	-	-	200	139	200	139
18. Nagekeo	216	244	84	54	300	298
19. Manggarai Timur	253	285	209	207	462	492
20. Sabu Raijua	-	-	-	-	-	-
21. Malaka	-	-	-	-	-	-
<b>Kota / Municipality</b>						
1. Kota Kupang	306	490	-	-	306	490
<b>Nusa Tenggara Timur</b>	<b>4 869</b>	<b>5 392</b>	<b>3 323</b>	<b>3 569</b>	<b>8 192</b>	<b>8 961</b>

Sumber/Source: Kementerian Agama, Data Semester Ganjil/Ministry of Religious Affairs, Odd Semester Data

**Tabel**  
**Table** 4.1.10

**Jumlah Perguruan Tinggi<sup>1</sup>, Mahasiswa<sup>2</sup>, dan Tenaga Pendidik (Negeri dan Swasta) di Bawah Kementerian Riset, Teknologi dan Pendidikan Tinggi Menurut Kabupaten/Kota di Provinsi Nusa Tenggara Timur, 2019 dan 2020**  
**Number of Universities<sup>1</sup>, Students<sup>2</sup>, and Lecturers (State and Private) Under the Ministry of Research, Technology and High Education by Regency/Municipality in Nusa Tenggara Timur, 2019 and 2020**

Kabupaten/Kota Regency/Municipality	Jumlah Perguruan Tinggi <sup>1</sup> Number of Universities <sup>1</sup>					
	Negeri/Public		Swasta/Private		Jumlah/Total	
	2019	2020	2019	2020	2019	2020
(1)	(2)	(3)	(4)	(5)	(6)	(7)
<b>Kabupaten / Regency</b>						
1. Sumba Barat	...	...	...	...	...	...
2. Sumba Timur	–	...	1	1	1	1
3. Kupang	–	...	4	4	4	4
4. Timor Tengah Selatan	–	...	2	2	2	2
5. Timor Tengah Utara	1	1	3	3	4	4
6. Belu	–	...	2	2	2	2
7. Alor	–	...	2	2	2	2
8. Lembata	...	...	...	...	...	...
9. Flores Timur	–	...	1	1	1	1
10. Sikka	–	...	5	6	5	6
11. Ende	–	...	3	3	3	3
12. Ngada	–	...	1	2	1	2
13. Manggarai	–	...	2	2	2	2
14. Rote Ndao	–	...	1	1	1	1
15. Manggarai Barat	–	...	1	1	1	1
16. Sumba Tengah	...	...	...	...	...	...
17. Sumba Barat Daya	–	...	2	2	2	2
18. Nagekeo	–	...	1	2	1	2
19. Manggarai Timur	...	...	...	...	...	...
20. Sabu Raijua	...	...	...	...	...	...
21. Malaka	...	...	...	...	...	...
<b>Kota / Municipality</b>						
1. Kota Kupang	3	3	22	21	25	24
<b>Nusa Tenggara Timur</b>	<b>4</b>	<b>4</b>	<b>53</b>	<b>55</b>	<b>57</b>	<b>59</b>

Bersambung ke hal berikut / Continued to next page ...

Lanjutan Tabel/Continued Table 4.1.10

Kabupaten/Kota Regency/Municipality	Jumlah Mahasiswa <sup>2</sup> Number of Students <sup>2</sup>					
	Negeri/Public		Swasta/Private		Jumlah/Total	
	2019	2020	2019	2020	2019	2020
(1)	(8)	(9)	(10)	(11)	(12)	(13)
<b>Kabupaten / Regency</b>						
1. Sumba Barat	...	...	...	...	...	...
2. Sumba Timur	...	...	2 876	3 529	2 876	3 529
3. Kupang	...	...	1 659	1 941	1 659	1 941
4. Timor Tengah Selatan	...	...	790	843	790	843
5. Timor Tengah Utara	9 562	10 390	52	86	9 614	10 476
6. Belu	...	...	1 219	796	1 219	796
7. Alor	...	...	2 357	2 486	2 357	2 486
8. Lembata	...	...	...	...	...	...
9. Flores Timur	...	...	292	266	292	266
10. Sikka	...	...	6 135	6 687	6 135	6 687
11. Ende	...	...	7 131	7 412	7 131	7 412
12. Ngada	...	...	1 074	1 020	1 074	1 020
13. Manggarai	...	...	343	4 210	343	4 210
14. Rote Ndao	...	...	2 585	1 881	2 585	1 881
15. Manggarai Barat	...	...	57	147	57	147
16. Sumba Tengah	...	...	...	...	...	...
17. Sumba Barat Daya	...	...	2 673	1 323	2 673	1 323
18. Nagekeo	...	...	...	7	...	7
19. Manggarai Timur	...	...	...	...	...	...
20. Sabu Raijua	...	...	...	...	...	...
21. Malaka	...	...	...	...	...	...
<b>Kota / Municipality</b>						
1. Kota Kupang	45 883	40 583	30 034	29 327	75 917	69 910
<b>Nusa Tenggara Timur</b>	<b>55 445</b>	<b>50 973</b>	<b>59 277</b>	<b>61 961</b>	<b>114 722</b>	<b>112 934</b>

Bersambung ke hal berikut / Continued to next page...



Lanjutan Tabel/Continued Table 4.1.10

Kabupaten/Kota Regency/Municipality	Jumlah Tenaga Pendidik Number of Lecturers					
	Negeri/Public		Swasta/Private		Jumlah/Total	
	2019	2020	2019	2020	2019	2020
(1)	(14)	(15)	(16)	(17)	(18)	(19)
<b>Kabupaten / Regency</b>						
1. Sumba Barat	...	...	...	...	...	...
2. Sumba Timur	...	...	82	81	82	81
3. Kupang	...	...	155	164	155	164
4. Timor Tengah Selatan	...	...	70	70	70	70
5. Timor Tengah Utara	224	244	14	18	238	262
6. Belu	...	...	54	54	54	54
7. Alor	...	...	169	172	169	172
8. Lembata	...	...	...	...	...	...
9. Flores Timur	...	...	67	61	67	61
10. Sikka	...	...	389	397	389	397
11. Ende	...	...	306	305	306	305
12. Ngada	...	...	52	58	52	58
13. Manggarai	...	...	170	170	170	170
14. Rote Ndao	...	...	142	140	142	140
15. Manggarai Barat	...	...	19	23	19	23
16. Sumba Tengah	...	...	...	...	...	...
17. Sumba Barat Daya	...	...	56	69	56	69
18. Nagekeo	...	...	17	61	17	61
19. Manggarai Timur	...	...	...	...	...	...
20. Sabu Raijua	...	...	...	...	...	...
21. Malaka	...	...	...	...	...	...
<b>Kota / Municipality</b>						
1. Kota Kupang	1 276	1 310	1 182	1 191	2 458	2 501
<b>Nusa Tenggara Timur</b>	<b>1 500</b>	<b>1 554</b>	<b>2 944</b>	<b>3 034</b>	<b>4 444</b>	<b>4 588</b>

Catatan/Note: 2018 - <sup>1</sup>Termasuk Institut, Sekolah Tinggi, Akademi, dan Politeknik/ Including Institute, College, Academy, and Polytechnic

2019 - <sup>1</sup>Termasuk Institut, Sekolah Tinggi, Akademi, dan Politeknik/ Including Institute, College, Academy, and Polytechnic <sup>2</sup>Data Semester Ganjil 2018/ 2018 Odd Semester Data

Sumber/Source: 2018 - Kementerian Riset, Teknologi dan Pendidikan Tinggi, Data Semester Ganjil 2018/ Ministry of Research, Technology and High Education, 2018 Odd Semester Data

2019 - Kementerian Riset, Teknologi dan Pendidikan Tinggi/Kementerian Pendidikan dan Kebudayaan, Data Semester Ganjil Desember 2019/ Ministry of Research, Technology and High Education/Ministry of Education and Culture, December 2019 Odd Semester Data

**Tabel**  
**Table** 4.1.11

**Jumlah Perguruan Tinggi, Mahasiswa, dan Tenaga Pendidik (Negeri dan Swasta) di Bawah Kementerian Agama Menurut Kabupaten/Kota di Provinsi Nusa Tenggara Timur, 2019**  
*Number of Universities, Students, and Lecturers (State and Private) Under the Ministry of Religious Affairs by Regency/Municipality in Nusa Tenggara Timur, 2019*

Kabupaten/Kota Regency/Municipality	Jumlah Perguruan Tinggi Number of Universities		
	Negeri Public	Swasta Private	Jumlah Total
(1)	(2)	(3)	(4)
<b>Kabupaten / Regency</b>			
1. Sumba Barat	-	-	-
2. Sumba Timur	-	-	-
3. Kupang	-	-	-
4. Timor Tengah Selatan	-	-	-
5. Timor Tengah Utara	-	-	-
6. Belu	-	-	-
7. Alor	-	-	-
8. Lembata	-	-	-
9. Flores Timur	-	-	-
10. Sikka	-	-	-
11. Ende	-	-	-
12. Ngada	-	-	-
13. Manggarai	-	-	-
14. Rote Ndao	-	-	-
15. Manggarai Barat	-	-	-
16. Sumba Tengah	-	-	-
17. Sumba Barat Daya	-	-	-
18. Nagekeo	-	-	-
19. Manggarai Timur	-	-	-
20. Sabu Raijua	-	-	-
21. Malaka	-	-	-
<b>Kota / Municipality</b>			
1. Kota Kupang	-	2	2
<b>Nusa Tenggara Timur</b>	<b>-</b>	<b>2</b>	<b>2</b>

Bersambung ke hal berikut / Continued to next page ...

Lanjutan Tabel/Continued Table 4.1.11

Kabupaten/Kota Regency/Municipality	Jumlah Mahasiswa Number of Students		
	Negeri Public	Swasta Private	Jumlah Total
(1)	(5)	(6)	(7)
<b>Kabupaten / Regency</b>			
1. Sumba Barat	-	-	-
2. Sumba Timur	-	-	-
3. Kupang	-	-	-
4. Timor Tengah Selatan	-	-	-
5. Timor Tengah Utara	-	-	-
6. Belu	-	-	-
7. Alor	-	-	-
8. Lembata	-	-	-
9. Flores Timur	-	-	-
10. Sikka	-	-	-
11. Ende	-	-	-
12. Ngada	-	-	-
13. Manggarai	-	-	-
14. Rote Ndao	-	-	-
15. Manggarai Barat	-	-	-
16. Sumba Tengah	-	-	-
17. Sumba Barat Daya	-	-	-
18. Nagekeo	-	-	-
19. Manggarai Timur	-	-	-
20. Sabu Raijua	-	-	-
21. Malaka	-	-	-
<b>Kota / Municipality</b>			
1. Kota Kupang	-	545	545
<b>Nusa Tenggara Timur</b>	-	<b>545</b>	<b>545</b>

Bersambung ke hal berikut / Continued to next page...

Lanjutan Tabel/Continued Table 4.1.11

Kabupaten/Kota Regency/Municipality	Jumlah Tenaga Edukatif Number of Lecturers		
	Negeri Public	Swasta Private	Jumlah Total
(1)	(8)	(9)	(10)
<b>Kabupaten / Regency</b>			
1. Sumba Barat	-	-	-
2. Sumba Timur	-	-	-
3. Kupang	-	-	-
4. Timor Tengah Selatan	-	-	-
5. Timor Tengah Utara	-	-	-
6. Belu	-	-	-
7. Alor	-	-	-
8. Lembata	-	-	-
9. Flores Timur	-	-	-
10. Sikka	-	-	-
11. Ende	-	-	-
12. Ngada	-	-	-
13. Manggarai	-	-	-
14. Rote Ndao	-	-	-
15. Manggarai Barat	-	-	-
16. Sumba Tengah	-	-	-
17. Sumba Barat Daya	-	-	-
18. Nagekeo	-	-	-
19. Manggarai Timur	-	-	-
20. Sabu Raijua	-	-	-
21. Malaka	-	-	-
<b>Kota / Municipality</b>			
1. Kota Kupang	-	46	46
<b>Nusa Tenggara Timur</b>	-	<b>46</b>	<b>46</b>

Catatan/Note: <sup>1</sup> Termasuk Institut, Sekolah Tinggi, Akademi, dan Politeknik/Including Institute, College, Academy, and Polytechnic

Sumber/Source: Kementerian Riset, Teknologi dan Pendidikan Tinggi/Ministry of Research, Technology and High Education

**Tabel** 4.1.12 **Persentase Penduduk Usia 7–24 Tahun Menurut Jenis Kelamin, Kelompok Umur Sekolah, dan Partisipasi Sekolah<sup>1</sup> di Provinsi Nusa Tenggara Timur, 2018-2020**  
**Percentage of Population Aged 7–24 Years by Sex, School Age Group, and School Participation<sup>1</sup> in Nusa Tenggara Timur Province, 2018-2020**

Jenis Kelamin dan Kelompok Umur Sekolah <i>Sex and School Age Group</i>	2018		
	Tidak/Belum Pernah Sekolah <i>Not/Never Attending School</i>	Masih Sekolah <i>Attending School</i>	Tidak Sekolah Lagi <i>Not Attending School Anymore</i>
(1)	(2)	(3)	(4)
Laki-laki/ <i>Male</i>			
7-12	1,16	98,09	NA
13-15	NA	93,76	5,73
16-18	NA	72,84	25,87
19-24	1,89	28,34	69,76
<b>7-24</b>	<b>1,25</b>	<b>74,86</b>	<b>23,90</b>
Perempuan/ <i>Female</i>			
7-12	1,33	98,47	NA
13-15	NA	96,21	2,95
16-18	NA	76,90	22,19
19-24	1,52	28,19	70,29
<b>7-24</b>	<b>1,22</b>	<b>76,08</b>	<b>22,70</b>
Jumlah/ <i>Total</i>			
7-12	1,25	98,28	NA
13-15	0,67	94,95	4,38
16-18	NA	74,83	24,06
19-24	1,71	28,27	70,02
<b>7-24</b>	<b>1,23</b>	<b>75,46</b>	<b>23,30</b>

Bersambung ke hal berikut / *Continued to next page ...*

Lanjutan Tabel/Continued Table 4.1.12

Jenis Kelamin dan Kelompok Umur Sekolah <i>Sex and School Age Group</i>	2019		
	Tidak/Belum Pernah Sekolah <i>Not/Never Attending School</i>	Masih Sekolah <i>Attending School</i>	Tidak Sekolah Lagi <i>Not Attending School Anymore</i>
(1)	(2)	(3)	(4)
Laki-laki/ <i>Male</i>			
7-12	1,10	98,07	0,83
13-15	0,40	93,67	5,93
16-18	1,00	73,64	25,36
19-24	1,74	29,47	68,80
<b>7-24</b>	<b>1,12</b>	<b>74,80</b>	<b>24,08</b>
Perempuan/ <i>Female</i>			
7-12	0,70	98,88	0,43
13-15	0,34	96,65	3,00
16-18	1,45	77,19	21,36
19-24	1,18	29,06	69,77
<b>7-24</b>	<b>0,88</b>	<b>76,52</b>	<b>22,60</b>
Jumlah/ <i>Total</i>			
7-12	0,90	98,47	0,63
13-15	0,37	95,11	4,51
16-18	1,22	75,36	23,42
19-24	1,47	29,27	69,27
<b>7-24</b>	<b>1,00</b>	<b>75,64</b>	<b>23,36</b>

Lanjutan Tabel/Continued Table 4.1.12

Jenis Kelamin dan Kelompok Umur Sekolah Sex and School Age Group	2020		
	Tidak/Belum Pernah Sekolah Not/Never Attending School	Masih Sekolah Attending School	Tidak Sekolah Lagi Not Attending School Anymore
(1)	(2)	(3)	(4)
Laki-laki/Male			
7-12	0,85	98,13	1,02
13-15	0,32	94,57	5,11
16-18	0,61	71,99	27,40
19-24	2,17	28,33	69,50
<b>7-24</b>	<b>1,05</b>	<b>74,88</b>	<b>24,07</b>
Perempuan/Female			
7-12	0,58	99,03	0,39
13-15	0,48	95,99	3,53
16-18	1,19	79,16	19,65
19-24	0,90	30,71	68,39
<b>7-24</b>	<b>0,75</b>	<b>76,78</b>	<b>22,47</b>
Jumlah/Total			
7-12	0,72	98,57	0,71
13-15	0,40	95,25	4,35
16-18	0,89	75,52	23,59
19-24	1,54	29,52	68,95
<b>7-24</b>	<b>0,90</b>	<b>75,81</b>	<b>23,28</b>

Catatan/Note: <sup>1</sup> Termasuk pendidikan nonformal (Paket A, Paket B, atau Paket C)/Including Package A, Package B, or Package C  
 Sumber/Source: BPS, Survei Sosial Ekonomi Nasional (Susenas)/BPS-Statistics Indonesia, National Socioeconomic Survey

**Tabel**  
**Table** 4.1.13

**Angka Partisipasi Murni (APM) dan Angka Partisipasi Kasar (APK) Menurut Jenjang Pendidikan di Provinsi Nusa Tenggara Timur, 2019-2020**  
**Net Participation Rates and Gross Participation Rates by Educational Level in Nusa Tenggara Timur Province, 2019-2020**

Jenjang Pendidikan Educational Level	Angka Partisipasi Murni (APM) Net Participation Rates		Angka Partisipasi Kasar (APK) Gross Participation Rates	
	2019	2020	2019	2020
(1)	(2)	(3)	(4)	(5)
SD/MI Elementary School	96,16	96,44	114,95	113,4
SMP/MTs Junior High School	69,19	71,80	87,82	89,85
SMA/SMK/MA Senior High School	53,68	60,09	84,63	84,7

Sumber/Source: BPS, Survei Sosial Ekonomi Nasional (Susenas)/BPS-Statistics Indonesia, National Socioeconomic Survey



**Tabel**  
**Table** 4.1.14

**Persentase Penduduk Berumur 15 Tahun ke Atas yang Melek Huruf Menurut Golongan Umur dan Daerah Tempat Tinggal di Provinsi Nusa Tenggara Timur, 2019-2020**  
**Percentage of Literate People Aged 15 Years and Over by Age Group and Urban-Rural Classification in Nusa Tenggara Timur Province, 2019-2020**

Kelompok Umur Age Group	Perkotaan Urban		Perdesaan Rurals		Perkotaan+Perdesaan Urban+Rural	
	2019	2020	2019	2020	2019	2020
(1)	(2)	(3)	(4)	(5)	(6)	(7)
15-19	99,47	99,81	98,81	98,81	98,99	99,07
20-24	99,92	99,75	97,99	98,22	98,56	98,67
25-29	99,19	99,63	97,61	97,76	98,04	98,25
30-34	98,92	97,40	95,61	95,39	96,43	95,88
35-39	99,13	98,81	94,81	94,51	95,85	95,62
40-44	98,30	98,62	94,78	93,10	95,62	94,41
45-49	97,03	97,11	92,04	91,49	93,14	92,83
50+	94,10	92,71	78,62	80,39	82,11	83,12
<b>Jumlah/Total</b>	<b>97,92</b>	<b>97,53</b>	<b>91,67</b>	<b>91,91</b>	<b>93,24</b>	<b>93,31</b>
<b>15-24</b>	<b>99,68</b>	<b>99,78</b>	<b>98,45</b>	<b>98,55</b>	<b>98,80</b>	<b>98,89</b>
<b>15-44</b>	<b>99,25</b>	<b>99,14</b>	<b>96,86</b>	<b>98,55</b>	<b>97,49</b>	<b>97,27</b>
<b>15+</b>	<b>97,92</b>	<b>97,53</b>	<b>91,67</b>	<b>91,91</b>	<b>93,24</b>	<b>93,31</b>
<b>45+</b>	<b>94,78</b>	<b>93,83</b>	<b>81,84</b>	<b>83,00</b>	<b>84,74</b>	<b>85,44</b>

Sumber/Source: BPS, Survei Sosial Ekonomi Nasional (Susenas)/BPS-Statistics Indonesia, National Socioeconomic Survey

**Tabel**  
**Table** 4.1.15

**Jumlah Desa<sup>1</sup>/Kelurahan yang Memiliki Fasilitas Sekolah Menurut Kabupaten/Kota dan Tingkat Pendidikan di Provinsi Nusa Tenggara Timur, 2018-2020**  
**Number of Villages<sup>1</sup> Having Educational Facilities by Regency/Municipality and Educational Level in Nusa Tenggara Timur Province, 2018-2020**

Kabupaten/Kota Regency/Municipality	SD Primary School		
	2018	2019	2020
(1)	(2)	(3)	(4)
<b>Kabupaten / Regency</b>			
1. Sumba Barat	69	67	67
2. Sumba Timur	155	155	184
3. Kupang	177	177	177
4. Timor Tengah Selatan	273	272	273
5. Timor Tengah Utara	183	182	182
6. Belu	76	76	76
7. Alor	174	174	173
8. Lembata	139	139	138
9. Flores Timur	228	232	231
10. Sikka	156	156	156
11. Ende	252	248	250
12. Ngada	141	140	140
13. Manggarai	162	162	180
14. Rote Ndao	114	114	114
15. Manggarai Barat	160	160	160
16. Sumba Tengah	63	62	62
17. Sumba Barat Daya	170	170	170
18. Nagekeo	112	112	113
19. Manggarai Timur	174	175	175
20. Sabu Raijua	59	59	59
21. Malaka	122	122	122
<b>Kota / Municipality</b>			
1. Kota Kupang	48	48	48
<b>Nusa Tenggara Timur</b>	<b>3 207</b>	<b>3 202</b>	<b>3 250</b>

Bersambung ke hal berikut / Continued to next page ...

Lanjutan Tabel/Continued Table 4.1.15

Kabupaten/Kota Regency/Municipality	SMP Junior High School		
	2018	2019	2020
(1)	(5)	(6)	(7)
<b>Kabupaten / Regency</b>			
1. Sumba Barat	39	38	39
2. Sumba Timur	69	72	74
3. Kupang	132	135	137
4. Timor Tengah Selatan	156	159	160
5. Timor Tengah Utara	84	84	85
6. Belu	42	45	48
7. Alor	108	112	113
8. Lembata	51	52	52
9. Flores Timur	75	73	72
10. Sikka	74	72	75
11. Ende	81	81	83
12. Ngada	61	60	60
13. Manggarai	65	68	73
14. Rote Ndao	39	42	43
15. Manggarai Barat	87	90	88
16. Sumba Tengah	31	30	30
17. Sumba Barat Daya	102	106	105
18. Nagekeo	57	56	56
19. Manggarai Timur	125	124	127
20. Sabu Raijua	21	22	22
21. Malaka	57	58	58
<b>Kota / Municipality</b>			
1. Kota Kupang	33	34	35
<b>Nusa Tenggara Timur</b>		<b>1 589</b>	<b>1 613</b>

Bersambung ke hal berikut / Continued to next page ...

Lanjutan Tabel/Continued Table 4.1.15

Kabupaten/Kota Regency/Municipality	SMA Senior High School		
	2018	2019	2020
(1)	(8)	(9)	(10)
<b>Kabupaten / Regency</b>			
1. Sumba Barat	7	8	12
2. Sumba Timur	20	19	20
3. Kupang	60	60	59
4. Timor Tengah Selatan	48	51	55
5. Timor Tengah Utara	27	30	32
6. Belu	19	21	22
7. Alor	39	43	41
8. Lembata	13	14	13
9. Flores Timur	30	32	31
10. Sikka	18	19	21
11. Ende	19	20	21
12. Ngada	15	17	18
13. Manggarai	23	24	25
14. Rote Ndao	13	14	16
15. Manggarai Barat	34	35	33
16. Sumba Tengah	5	6	6
17. Sumba Barat Daya	22	29	31
18. Nagekeo	16	14	14
19. Manggarai Timur	47	45	47
20. Sabu Raijua	7	8	9
21. Malaka	35	38	36
<b>Kota / Municipality</b>			
1. Kota Kupang	27	28	30
<b>Nusa Tenggara Timur</b>	<b>544</b>	<b>575</b>	<b>592</b>

Bersambung ke hal berikut / Continued to next page...

Lanjutan Tabel/Continued Table 4.1.15

Kabupaten/Kota Regency/Municipality	SMK Vocational School		
	2018	2019	2020
(1)	(11)	(12)	(13)
<b>Kabupaten / Regency</b>			
1. Sumba Barat	7	9	7
2. Sumba Timur	11	11	11
3. Kupang	28	23	25
4. Timor Tengah Selatan	35	30	34
5. Timor Tengah Utara	18	19	19
6. Belu	11	10	11
7. Alor	18	16	16
8. Lembata	8	8	8
9. Flores Timur	16	16	14
10. Sikka	13	14	13
11. Ende	11	11	12
12. Ngada	11	12	14
13. Manggarai	8	14	12
14. Rote Ndao	9	9	6
15. Manggarai Barat	10	11	10
16. Sumba Tengah	4	4	5
17. Sumba Barat Daya	30	28	34
18. Nagekeo	5	5	5
19. Manggarai Timur	12	10	12
20. Sabu Raijua	3	2	2
21. Malaka	5	5	5
<b>Kota / Municipality</b>			
1. Kota Kupang	15	13	15
<b>Nusa Tenggara Timur</b>	<b>288</b>	<b>280</b>	<b>290</b>

Bersambung ke hal berikut / Continued to next page...

Lanjutan Tabel/Continued Table 4.1.15

Kabupaten/Kota Regency/Municipality	Perguruan Tinggi University		
	2018	2019	2020
(1)	(14)	(15)	(16)
<b>Kabupaten / Regency</b>			
1. Sumba Barat	2	2	2
2. Sumba Timur	4	4	4
3. Kupang	4	6	6
4. Timor Tengah Selatan	4	5	3
5. Timor Tengah Utara	2	3	2
6. Belu	2	2	3
7. Alor	2	2	2
8. Lembata	-	-	-
9. Flores Timur	1	1	1
10. Sikka	6	6	6
11. Ende	4	3	3
12. Ngada	2	1	1
13. Manggarai	3	3	3
14. Rote Ndao	1	1	1
15. Manggarai Barat	-	1	1
16. Sumba Tengah	-	-	-
17. Sumba Barat Daya	2	2	3
18. Nagekeo	4	2	3
19. Manggarai Timur	-	1	1
20. Sabu Raijua	1	1	1
21. Malaka	1	1	2
<b>Kota / Municipality</b>			
1. Kota Kupang	17	16	15
<b>Nusa Tenggara Timur</b>	<b>62</b>	<b>63</b>	<b>63</b>

Catatan/Note: <sup>1</sup> Desa pada tabel ini termasuk Unit Permukiman Transmigrasi (UPT) yang masih dibina oleh kementerian terkait dan nagari di Provinsi Sumatera Barat/Villages in this table include Transmigration Settlement Unit which is still fostered by the relevant ministries and the nagari in the Province of Sumatera Barat

Sumber/Source: BPS, Pendataan Potensi Desa (Podes)/ BPS—Statistics Indonesia, Village Potential Data Collection

**Tabel 4.1.16** **Persentase Penduduk Berumur 10 Tahun Ke Atas Menurut Jenis Kelamin dan Ijazah Tertinggi yang Dimiliki di Provinsi Nusa Tenggara Timur, 2020**  
**Percentage of Population Aged 10 and Over by Sex and Their Highest Degree in Nusa Tenggara Timur Province, 2020**

<b>Pendidikan Tertinggi</b> <i>Educational Attainment</i>	<b>Laki-laki</b> <i>Male</i>	<b>Perempuan</b> <i>Female</i>	<b>Laki-laki + Perempuan</b> <i>Male + Female</i>
(1)	(2)	(3)	(4)
Tidak/Blm Pernah Sekolah/Tidak Tamat SD Never/Not Yet Attended School/Not Completed Primary School	28,23	28,65	28,45
Sekolah Dasar (SD) <i>Primary School</i>	29,36	29,81	29,58
SLTP Sederajat <i>General/Vocational Junior High School</i>	14,03	17,55	15,82
SMU Umum <i>General Junior High School</i>	17,98	14,09	16,00
SMTA Kejuruan <i>Vocational Senior High School</i>	2,18	1,51	1,84
Diploma I / II <i>Diploma I / II</i>	0,31	0,32	0,31
Diploma III <i>Diploma III</i>	0,96	1,72	1,35
Diploma IV / S1 <i>Diploma IV / Strata I</i>	6,64	6,15	6,39
S2/S3 <i>Strata II / III</i>	0,32	0,20	0,26
<b>Nusa Tenggara Timur</b>	<b>100</b>	<b>100</b>	<b>100</b>

Sumber/Source: BPS, Survei Sosial Ekonomi Nasional (Susenas)/BPS-Statistics Indonesia, National Socioeconomic Survey

**Tabel**  
**Table** 4.1.17**Persentase Penduduk Berumur 10 Tahun Ke Atas Menurut Kemampuan Membaca dan Menulis Per Jenis Kelamin di Provinsi Nusa Tenggara Timur, 2020**  
**Percentage of Population Aged 10 and Over by Sex and Literacy in Nusa Tenggara Timur Province, 2020**

Kabupaten/Kota Regency/Municipality	Laki-laki/Male			
	Dapat Membaca dan Menulis Huruf Latin <i>Can Read and Write in Latin Letters</i>	Dapat Membaca dan Menulis Huruf Arab <i>Can Read and Write in Arabic Letters</i>	Dapat Membaca dan Menulis Huruf Lainnya <i>Can Read and Write in Other Letters</i>	Buta Huruf <i>Illiterate</i>
(1)	(2)	(3)	(4)	(5)
<b>Kabupaten / Regency</b>				
1. Sumba Barat	88,62	4,21	0,33	11,38
2. Sumba Timur	96,29	2,52	0,92	3,71
3. Kupang	93,84	1,34	0,61	6,16
4. Timor Tengah Selatan	91,54	1,92	0,10	8,46
5. Timor Tengah Utara	96,36	1,43	0,79	3,64
6. Belu	93,41	1,41	0,34	6,59
7. Alor	96,92	18,80	3,36	3,00
8. Lembata	97,07	12,82	0,45	2,93
9. Flores Timur	97,31	18,39	0,28	2,69
10. Sikka	94,95	4,34	0,58	5,05
11. Ende	96,96	2,20	0,69	3,04
12. Ngada	98,43	1,89	0,37	1,57
13. Manggarai	97,14	2,72	0,14	2,86
14. Rote Ndao	92,38	0,71	0,51	7,62
15. Manggarai Barat	98,41	11,95	0,69	1,59
16. Sumba Tengah	89,42	1,15	0,11	10,58
17. Sumba Barat Daya	88,30	0,06	0,07	11,70
18. Nagekeo	97,77	2,88	0,34	2,23
19. Manggarai Timur	98,20	3,03	0,66	1,80
20. Sabu Raijua	92,83	0,68	0,00	7,17
21. Malaka	88,83	5,33	0,00	11,17
<b>Kota / Municipality</b>				
1. Kota Kupang	98,91	5,86	0,41	1,09
<b>Nusa Tenggara Timur</b>	<b>95,00</b>	<b>4,60</b>	<b>0,53</b>	<b>4,99</b>

Bersambung ke hal berikut / *Continued to next page ...*



Lanjutan Tabel/Continued Table 4.1.17

<b>Perempuan/Female</b>				
<b>Kabupaten/Kota Regency/Municipality</b>	<b>Dapat Membaca dan Menulis Huruf Latin Can Read and Write in Latin Letters</b>	<b>Dapat Membaca dan Menulis Huruf Arab Can Read and Write in Arabic Letters</b>	<b>Dapat Membaca dan Menulis Huruf Lainnya Can Read and Write in Other Letters</b>	<b>Buta Huruf Illiterate</b>
(1)	(6)	(7)	(8)	(9)
<b>Kabupaten / Regency</b>				
1. Sumba Barat	83,14	3,59	0,00	16,86
2. Sumba Timur	93,04	2,04	1,20	6,96
3. Kupang	93,96	1,60	0,38	6,04
4. Timor Tengah Selatan	89,18	0,79	0,34	10,82
5. Timor Tengah Utara	95,13	2,08	0,87	4,76
6. Belu	92,82	1,76	0,37	7,12
7. Alor	96,58	19,34	2,93	3,42
8. Lembata	92,11	10,97	0,70	7,82
9. Flores Timur	93,33	19,27	0,38	6,55
10. Sikka	92,09	3,38	0,43	7,91
11. Ende	96,06	2,45	0,32	3,94
12. Ngada	97,47	1,78	0,49	2,53
13. Manggarai	95,07	3,31	0,20	4,93
14. Rote Ndao	92,45	1,64	1,05	7,55
15. Manggarai Barat	94,84	11,42	0,23	5,16
16. Sumba Tengah	88,30	1,01	0,57	11,70
17. Sumba Barat Daya	88,94	0,25	0,04	11,02
18. Nagekeo	95,17	2,85	0,20	4,83
19. Manggarai Timur	97,18	2,09	0,67	2,82
20. Sabu Raijua	90,26	0,74	0,64	9,74
21. Malaka	88,01	5,42	0,00	11,99
<b>Kota / Municipality</b>				
1. Kota Kupang	98,98	5,60	0,37	1,01
<b>Nusa Tenggara Timur</b>	<b>93,46</b>	<b>4,62</b>	<b>0,52</b>	<b>6,52</b>

Bersambung ke hal berikut / Continued to next page ...

Lanjutan Tabel/Continued Table 4.1.17

Kabupaten/Kota Regency/Municipality	Jumlah/Total			
	Dapat Membaca dan Menulis Huruf Latin <i>Can Read and Write in Latin Letters</i>	Dapat Membaca dan Menulis Huruf Arab <i>Can Read and Write in Arabic Letters</i>	Dapat Membaca dan Menulis Huruf Lainnya <i>Can Read and Write in Other Letters</i>	Buta Huruf Illiterate
(1)	(6)	(7)	(8)	(9)
<b>Kabupaten / Regency</b>				
1. Sumba Barat	85,97	3,91	0,17	14,03
2. Sumba Timur	94,71	2,29	1,06	5,29
3. Kupang	93,90	1,47	0,50	6,10
4. Timor Tengah Selatan	90,34	1,34	0,22	9,66
5. Timor Tengah Utara	95,73	1,76	0,83	4,21
6. Belu	93,11	1,59	0,36	6,86
7. Alor	96,74	19,08	3,14	3,22
8. Lembata	94,36	11,81	0,59	5,60
9. Flores Timur	95,20	18,86	0,34	4,74
10. Sikka	93,41	3,82	0,50	6,59
11. Ende	96,48	2,33	0,49	3,52
12. Ngada	97,93	1,83	0,43	2,07
13. Manggarai	96,08	3,02	0,17	3,92
14. Rote Ndao	92,41	1,17	0,78	7,59
15. Manggarai Barat	96,62	11,68	0,46	3,38
16. Sumba Tengah	88,88	1,08	0,33	11,12
17. Sumba Barat Daya	88,61	0,15	0,06	11,37
18. Nagekeo	96,42	2,86	0,27	3,58
19. Manggarai Timur	97,68	2,55	0,66	2,32
20. Sabu Raijua	91,58	0,71	0,31	8,42
21. Malaka	88,40	5,38	0,00	11,60
<b>Kota / Municipality</b>				
1. Kota Kupang	98,95	5,73	0,39	1,05
<b>Nusa Tenggara Timur</b>	<b>94,22</b>	<b>4,61</b>	<b>0,53</b>	<b>5,77</b>

Sumber/Source: BPS, Survei Sosial Ekonomi Nasional (Susenas)/BPS-Statistics Indonesia, National Socioeconomic Survey

**Tabel**  
**Table** 4.1.18

**Persentase Anak Umur 7–12 Tahun Yang Sedang Sekolah dan Tidak Sekolah di Provinsi Nusa Tenggara Timur, 2019–2020**

**Percentage of Children Aged 7–12 by School Attendance in Nusa Tenggara Timur Province, 2019–2020**

Kabupaten/Kota Regency/Municipality	2019			2020		
	Tidak/ Belum Pernah Sekolah Not/Never Attending School	Masih Sekolah Attending School	Tidak Sekolah Lagi Not Attending School Anymore	Tidak/ Belum Pernah Sekolah Not/Never Attending School	Masih Sekolah Attending School	Tidak Sekolah Lagi Not Attending School Anymore
(1)	(2)	(3)	(4)	(5)	(6)	(7)
<b>Kabupaten / Regency</b>						
1. Sumba Barat	0,66	99,02	0,32	0,96	99,04	0,00
2. Sumba Timur	0,20	98,94	0,86	0,80	99,20	0,00
3. Kupang	1,20	98,39	0,41	0,57	98,27	1,15
4. Timor Tengah Selatan	1,08	98,58	0,34	1,36	98,50	0,14
5. Timor Tengah Utara	0,79	98,98	0,23	0,69	98,87	0,44
6. Belu	0,58	98,42	1,00	NA	98,93	0,97
7. Alor	1,25	97,63	1,12	2,10	97,53	0,37
8. Lembata	1,59	97,91	0,49	1,08	97,75	1,17
9. Flores Timur	0,52	99,48	0,00	0,00	99,47	0,53
10. Sikka	0,68	97,50	1,83	0,00	97,28	2,72
11. Ende	0,57	98,73	0,69	1,33	98,67	0,00
12. Ngada	0,39	99,04	0,57	NA	99,01	0,95
13. Manggarai	0,40	99,10	0,50	0,34	99,37	0,29
14. Rote Ndao	0,97	98,90	NA	1,14	98,86	0,00
15. Manggarai Barat	0,51	98,52	0,98	0,32	98,71	0,98
16. Sumba Tengah	1,41	97,61	0,97	0,32	98,02	1,66
17. Sumba Barat Daya	2,74	96,88	0,39	1,07	97,37	1,57
18. Nagekeo	0,28	98,92	0,80	0,75	98,87	0,38
19. Manggarai Timur	0,86	98,74	0,40	0,46	99,25	0,29
20. Sabu Raijua	0,52	99,48	0,00	0,45	99,20	0,35
21. Malaka	1,41	97,46	1,14	0,81	97,43	1,76
<b>Kota / Municipality</b>						
1. Kota Kupang	0,11	98,99	0,89	0,73	99,27	0,00
<b>Nusa Tenggara Timur</b>	<b>0,90</b>	<b>98,47</b>	<b>0,63</b>	<b>0,72</b>	<b>98,57</b>	<b>0,71</b>

Catatan/Note : NA= Data tidak dapat ditampilkan/Not applicable

Sumber/Source : BPS, Survei Sosial Ekonomi Nasional (Susenas)/BPS-Statistics Indonesia, National Socioeconomic Survey

**Tabel**  
**Table** 4.1.19

**Persentase Penduduk Berumur 10 Tahun Ke Atas Menurut Kabupaten/Kota dan Pendidikan Tertinggi yang Ditamatkan di Provinsi Nusa Tenggara Timur, 2020**  
**Percentage of Population Aged 10 and Over by Regency/ Municipality and Educational Attainment in Nusa Tenggara Timur Province, 2020**

Laki-laki+Perempuan / Male+Female

Kabupaten/Kota Regency/Municipality	Tidak Punya Ijazah Without Diploma	Tamat Sekolah Dasar (SD) Primary School	Tamat SLTP Junior High School	Tamat SMU General Senior High School	Tamat SMU Kejuruan Vocational Senior High School
(1)	(2)	(3)	(4)	(5)	(6)
<b>Kabupaten / Regency</b>					
1. Sumba Barat	31,69	23,41	16,64	16,60	2,79
2. Sumba Timur	29,49	25,12	16,57	19,57	2,74
3. Kupang	24,66	31,83	20,65	14,62	1,40
4. Timor Tengah Selatan	30,84	28,61	19,00	14,81	0,97
5. Timor Tengah Utara	20,66	33,66	18,02	16,19	1,66
6. Belu	24,53	32,14	17,89	16,51	1,55
7. Alor	21,35	32,38	18,03	17,28	1,64
8. Lembata	23,58	36,48	15,12	13,48	1,32
9. Flores Timur	26,91	32,67	16,27	13,44	1,57
10. Sikka	34,26	23,52	16,90	14,05	2,81
11. Ende	28,30	26,53	16,74	15,75	3,93
12. Ngada	18,34	39,64	14,80	15,38	1,36
13. Manggarai	23,63	35,55	16,22	15,97	0,93
14. Rote Ndao	23,44	30,60	16,15	18,78	1,21
15. Manggarai Barat	24,41	43,11	14,50	9,44	1,36
16. Sumba Tengah	34,26	23,60	13,67	16,23	2,49
17. Sumba Barat Daya	39,91	22,31	15,98	13,36	2,47
18. Nagekeo	21,95	39,27	13,65	16,13	0,41
19. Manggarai Timur	20,04	49,94	13,49	10,45	0,36
20. Sabu Raijua	22,63	34,91	17,44	15,82	1,50
21. Malaka	28,00	33,16	14,39	16,77	0,95
<b>Kota / Municipality</b>					
1. Kota Kupang	11,22	17,00	14,78	34,58	4,42
<b>Nusa Tenggara Timur</b>	<b>25,31</b>	<b>30,88</b>	<b>16,51</b>	<b>16,70</b>	<b>1,92</b>

Bersambung ke hal berikut / Continued to next page ...

Lanjutan Tabel/Continued Table 4.1.19

Kabupaten/Kota Regency/Municipality		Tamat Diploma I dan II Diploma I And II Graduated	Tamat Akademi / Diploma III Academy / Diploma III Graduated	Tamat Diploma IV/ Strata I/II/III Graduated	Jumlah Total
(1)		(7)	(8)	(9)	(10)
<b>Kabupaten / Regency</b>					
1.	Sumba Barat	0,09	2,01	6,79	100,00
2.	Sumba Timur	0,57	1,38	4,57	100,00
3.	Kupang	0,12	1,21	5,50	100,00
4.	Timor Tengah Selatan	0,01	0,86	4,90	100,00
5.	Timor Tengah Utara	0,63	1,55	7,63	100,00
6.	Belu	0,44	1,03	5,92	100,00
7.	Alor	0,18	1,32	7,81	100,00
8.	Lembata	0,51	1,68	7,82	100,00
9.	Flores Timur	0,76	2,44	5,93	100,00
10.	Sikka	0,25	1,72	6,49	100,00
11.	Ende	0,43	1,26	7,06	100,00
12.	Ngada	0,47	1,60	8,39	100,00
13.	Manggarai	0,28	1,60	5,80	100,00
14.	Rote Ndao	0,12	1,45	8,25	100,00
15.	Manggarai Barat	0,33	0,70	6,17	100,00
16.	Sumba Tengah	0,27	1,40	8,07	100,00
17.	Sumba Barat Daya	0,51	0,49	4,96	100,00
18.	Nagekeo	0,54	1,76	6,29	100,00
19.	Manggarai Timur	0,36	0,50	4,85	100,00
20.	Sabu Raijua	0,56	0,88	6,27	100,00
21.	Malaka	0,17	0,62	5,94	100,00
<b>Kota / Municipality</b>					
1.	Kota Kupang	0,15	2,88	14,96	100,00
<b>Nusa Tenggara Timur</b>		<b>0,33</b>	<b>1,41</b>	<b>6,94</b>	<b>100,00</b>

Sumber/Source: BPS, Survei Sosial Ekonomi Nasional (Susenas)/BPS-Statistics Indonesia, National Socioeconomic Survey

**Tabel**  
**Table** 4.1.20

**Persentase Penduduk Laki-laki Berumur 10 Tahun Ke Atas Menurut Kabupaten/Kota dan Pendidikan Tertinggi yang Ditamatkan di Provinsi Nusa Tenggara Timur, 2020**  
**Percentage of Males Aged 10 and Over by Regency/ Municipality and Educational Attainment in Nusa Tenggara Timur Province, 2020**

Laki-laki / Male

Kabupaten/Kota Regency/Municipality	Tidak Punya Ijasah Without Diploma	Tamat Sekolah Dasar (SD) Primary School	Tamat SLTP Junior High School	Tamat SMU General Senior High School	Tamat SMU Kejuruan Vocational Senior High School
(1)	(2)	(3)	(4)	(5)	(6)
<b>Kabupaten / Regency</b>					
1. Sumba Barat	31,59	22,49	16,63	17,24	2,85
2. Sumba Timur	30,69	25,26	15,37	21,46	2,13
3. Kupang	25,64	30,98	15,87	19,26	2,34
4. Timor Tengah Selatan	31,09	28,08	15,12	17,40	1,53
5. Timor Tengah Utara	21,38	32,46	15,19	19,95	2,14
6. Belu	27,22	31,86	14,42	17,74	1,83
7. Alor	22,70	31,30	15,62	18,89	1,67
8. Lembata	21,96	35,74	14,97	14,14	1,52
9. Flores Timur	26,79	32,09	14,78	15,66	1,89
10. Sikka	35,22	23,82	14,28	14,62	3,47
11. Ende	28,12	26,36	15,90	17,67	4,58
12. Ngada	19,95	38,36	15,91	15,65	1,92
13. Manggarai	22,01	35,61	15,39	17,96	1,16
14. Rote Ndao	25,05	28,62	14,30	21,72	1,33
15. Manggarai Barat	22,99	43,33	12,49	11,90	1,31
16. Sumba Tengah	35,63	22,06	14,06	16,18	2,59
17. Sumba Barat Daya	41,74	22,62	12,14	14,87	2,77
18. Nagekeo	22,26	38,62	14,75	16,66	0,61
19. Manggarai Timur	19,40	48,29	12,58	13,40	0,36
20. Sabu Raijua	22,04	36,55	16,20	16,88	1,89
21. Malaka	32,55	32,38	11,76	16,73	0,97
<b>Kota / Municipality</b>					
1. Kota Kupang	11,09	16,96	13,41	34,39	4,99
<b>Nusa Tenggara Timur</b>	<b>25,82</b>	<b>30,34</b>	<b>14,50</b>	<b>18,58</b>	<b>2,25</b>

Bersambung ke hal berikut / Continued to next page...

Lanjutan Tabel/Continued Table 4.1.20

Kabupaten/Kota Regency/Municipality		Tamat Diploma I dan II Diploma I And II Graduated	Tamat Akademi / Diploma III Academy / Diploma III Graduated	Tamat Diploma IV/ Strata I/II/III Graduated	Jumlah Total
(1)		(7)	(8)	(9)	(10)
<b>Kabupaten / Regency</b>					
1.	Sumba Barat	0,16	2,00	7,04	100,00
2.	Sumba Timur	0,09	1,53	3,46	100,00
3.	Kupang	0,17	0,74	4,99	100,00
4.	Timor Tengah Selatan	0,02	0,43	6,33	100,00
5.	Timor Tengah Utara	0,11	1,03	7,74	100,00
6.	Belu	0,27	0,63	6,02	100,00
7.	Alor	0,24	0,77	8,81	100,00
8.	Lembata	0,74	0,78	10,15	100,00
9.	Flores Timur	1,03	1,43	6,32	100,00
10.	Sikka	0,40	1,46	6,73	100,00
11.	Ende	0,41	0,72	6,24	100,00
12.	Ngada	0,38	0,85	6,97	100,00
13.	Manggarai	0,32	1,25	6,30	100,00
14.	Rote Ndao	0,08	0,88	8,03	100,00
15.	Manggarai Barat	0,54	0,64	6,80	100,00
16.	Sumba Tengah	0,23	1,36	7,87	100,00
17.	Sumba Barat Daya	0,52	0,40	4,93	100,00
18.	Nagekeo	0,54	1,19	5,37	100,00
19.	Manggarai Timur	0,67	0,46	4,84	100,00
20.	Sabu Raijua	0,40	0,73	5,32	100,00
21.	Malaka	0,20	0,31	5,10	100,00
<b>Kota / Municipality</b>					
1.	Kota Kupang	0,00	2,08	17,08	100,00
<b>Nusa Tenggara Timur</b>		<b>0,32</b>	<b>0,99</b>	<b>7,20</b>	<b>100,00</b>

Sumber/Source: BPS, Survei Sosial Ekonomi Nasional (Susenas)/BPS-Statistics Indonesia, National Socioeconomic Survey

**Tabel**  
**Table** 4.1.21

**Persentase Penduduk Perempuan Berumur 10 Tahun Ke Atas Menurut Kabupaten/Kota dan Pendidikan Tertinggi yang Ditamatkan di Provinsi Nusa Tenggara Timur, 2020**

**Percentage of Females Aged 10 and Over by Regency/ Municipality and Educational Attainment in Nusa Tenggara Timur Province, 2020**

Perempuan / Female

Kabupaten/Kota Regency/Municipality	Tidak Punya Ijasah Without Diploma	Tamat Sekolah Dasar (SD) Primary School	Tamat SLTP Junior High School	Tamat SMU General Senior High School	Tamat SMU Kejuruan Vocational Senior High School
(1)	(2)	(3)	(4)	(5)	(6)
<b>Kabupaten / Regency</b>					
1. Sumba Barat	31,79	24,45	16,64	15,88	2,71
2. Sumba Timur	28,17	24,96	17,89	17,51	3,40
3. Kupang	23,62	32,73	25,74	9,68	0,40
4. Timor Tengah Selatan	30,59	29,14	22,88	12,22	0,42
5. Timor Tengah Utara	19,95	34,84	20,78	12,52	1,19
6. Belu	21,88	32,42	21,29	15,29	1,26
7. Alor	20,07	33,40	20,30	15,77	1,62
8. Lembata	24,95	37,09	15,25	12,93	1,15
9. Flores Timur	27,02	33,21	17,62	11,42	1,27
10. Sikka	33,41	23,25	19,19	13,55	2,24
11. Ende	28,45	26,68	17,46	14,08	3,37
12. Ngada	16,84	40,85	13,75	15,12	0,84
13. Manggarai	25,20	35,49	17,04	14,04	0,71
14. Rote Ndao	21,76	32,65	18,08	15,72	1,10
15. Manggarai Barat	25,83	42,89	16,52	6,95	1,41
16. Sumba Tengah	32,76	25,29	13,24	16,28	2,37
17. Sumba Barat Daya	37,91	21,97	20,18	11,72	2,15
18. Nagekeo	21,67	39,87	12,62	15,64	0,23
19. Manggarai Timur	20,65	51,53	14,37	7,60	0,36
20. Sabu Raijua	23,26	33,16	18,77	14,69	1,08
21. Malaka	23,67	33,90	16,90	16,80	0,94
<b>Kota / Municipality</b>					
1. Kota Kupang	11,36	17,03	16,21	34,78	3,84
<b>Nusa Tenggara Timur</b>	<b>24,81</b>	<b>31,41</b>	<b>18,50</b>	<b>14,84</b>	<b>1,59</b>

Bersambung ke hal berikut / Continued to next page...



Lanjutan Tabel/Continued Table 4.1.21

Kabupaten/Kota Regency/Municipality	Tamat Diploma I dan II Diploma I And II Graduated	Tamat Akademi / Diploma III Academy / Diploma III Graduated	Tamat Diploma IV/ Strata I/II/III Graduated	Jumlah Total
(1)	(7)	(8)	(9)	(10)
<b>Kabupaten / Regency</b>				
1. Sumba Barat	0,00	2,02	6,50	100,00
2. Sumba Timur	1,08	1,20	5,78	100,00
3. Kupang	0,07	1,72	6,04	100,00
4. Timor Tengah Selatan	0,00	1,28	3,47	100,00
5. Timor Tengah Utara	1,13	2,07	7,52	100,00
6. Belu	0,61	1,42	5,83	100,00
7. Alor	0,14	1,83	6,87	100,00
8. Lembata	0,32	2,44	5,85	100,00
9. Flores Timur	0,51	3,36	5,58	100,00
10. Sikka	0,12	1,95	6,28	100,00
11. Ende	0,44	1,74	7,78	100,00
12. Ngada	0,56	2,31	9,72	100,00
13. Manggarai	0,25	1,95	5,32	100,00
14. Rote Ndao	0,17	2,03	8,48	100,00
15. Manggarai Barat	0,12	0,75	5,52	100,00
16. Sumba Tengah	0,31	1,44	8,29	100,00
17. Sumba Barat Daya	0,49	0,59	4,99	100,00
18. Nagekeo	0,53	2,29	7,14	100,00
19. Manggarai Timur	0,07	0,55	4,87	100,00
20. Sabu Raijua	0,73	1,04	7,28	100,00
21. Malaka	0,13	0,92	6,74	100,00
<b>Kota / Municipality</b>				
1. Kota Kupang	0,30	3,72	12,78	100,00
<b>Nusa Tenggara Timur</b>	<b>0,34</b>	<b>1,81</b>	<b>6,69</b>	<b>100,00</b>

Sumber/Source: BPS, Survei Sosial Ekonomi Nasional (Susenas)/BPS-Statistics Indonesia, National Socioeconomic Survey

## 4.2 KESEHATAN HEALTH

**Tabel** 4.2.1 **Jumlah Desa<sup>1</sup>/Kelurahan Yang Memiliki Sarana Kesehatan Menurut Kabupaten/Kota di Provinsi Nusa Tenggara Timur, 2018-2020**  
**Number of Villages<sup>1</sup> Having Health Facilities by Regency/ Municipality in Nusa Tenggara Timur Province, 2018-2020**

Kabupaten/Kota Regency/Municipality	Rumah Sakit Hospital		
	2018	2019	2020
(1)	(2)	(3)	(4)
<b>Kabupaten / Regency</b>			
1. Sumba Barat	2	2	2
2. Sumba Timur	3	3	4
3. Kupang	1	2	1
4. Timor Tengah Selatan	2	2	5
5. Timor Tengah Utara	3	3	3
6. Belu	4	4	5
7. Alor	3	3	3
8. Lembata	3	3	2
9. Flores Timur	1	1	1
10. Sikka	3	3	3
11. Ende	2	2	2
12. Ngada	1	1	1
13. Manggarai	2	2	2
14. Rote Ndao	1	1	1
15. Manggarai Barat	2	2	2
16. Sumba Tengah	1	1	1
17. Sumba Barat Daya	1	1	2
18. Nagekeo	1	1	1
19. Manggarai Timur	-	-	1
20. Sabu Raijua	1	2	1
21. Malaka	1	1	1
<b>Kota / Municipality</b>			
1. Kota Kupang	10	10	10
<b>Nusa Tenggara Timur</b>	<b>48</b>	<b>50</b>	<b>54</b>

Bersambung ke hal berikut / Continued to next page...

Lanjutan Tabel/Continued Table 4.2.1

Kabupaten/Kota Regency/Municipality	Rumah Sakit Bersalin Maternity Hospital		
	2018	2019	2020
(1)	(5)	(6)	(7)
<b>Kabupaten / Regency</b>			
1. Sumba Barat	-	-	-
2. Sumba Timur	-	-	-
3. Kupang	-	-	-
4. Timor Tengah Selatan	-	-	-
5. Timor Tengah Utara	2	-	-
6. Belu	-	1	-
7. Alor	-	-	-
8. Lembata	-	-	-
9. Flores Timur	-	-	-
10. Sikka	-	-	-
11. Ende	1	-	-
12. Ngada	-	-	-
13. Manggarai	-	-	-
14. Rote Ndao	-	-	-
15. Manggarai Barat	-	-	-
16. Sumba Tengah	-	-	-
17. Sumba Barat Daya	-	-	-
18. Nagekeo	-	-	-
19. Manggarai Timur	-	-	-
20. Sabu Raijua	1	-	-
21. Malaka	-	-	-
<b>Kota / Municipality</b>			
1. Kota Kupang	-	2	-
<b>Nusa Tenggara Timur</b>	<b>4</b>	<b>3</b>	<b>-</b>

Bersambung ke hal berikut / Continued to next page...

Lanjutan Tabel/Continued Table 4.2.1

Kabupaten/Kota Regency/Municipality	Poliklinik Polyclinic		
	2018	2019	2020
(1)	(8)	(9)	(10)
<b>Kabupaten / Regency</b>			
1. Sumba Barat	6	4	4
2. Sumba Timur	3	4	4
3. Kupang	5	11	9
4. Timor Tengah Selatan	7	4	3
5. Timor Tengah Utara	9	9	10
6. Belu	7	8	7
7. Alor	3	3	3
8. Lembata	-	-	1
9. Flores Timur	16	6	7
10. Sikka	3	5	6
11. Ende	11	7	7
12. Ngada	2	2	-
13. Manggarai	5	1	1
14. Rote Ndao		-	2
15. Manggarai Barat	2	3	3
16. Sumba Tengah	1	1	1
17. Sumba Barat Daya	4	5	6
18. Nagekeo	7	9	9
19. Manggarai Timur	4	5	6
20. Sabu Raijua	-	-	-
21. Malaka	4	3	3
<b>Kota / Municipality</b>			
1. Kota Kupang	9	15	15
<b>Nusa Tenggara Timur</b>	<b>108</b>	<b>105</b>	<b>107</b>

Bersambung ke hal berikut / Continued to next page ...

Lanjutan Tabel/Continued Table 4.2.1

Kabupaten/Kota Regency/Municipality	Puskesmas Public Health Center		
	2018	2019	2020
(1)	(11)	(12)	(13)
<b>Kabupaten / Regency</b>			
1. Sumba Barat	11	11	10
2. Sumba Timur	23	25	24
3. Kupang	25	26	28
4. Timor Tengah Selatan	39	35	35
5. Timor Tengah Utara	27	26	26
6. Belu	19	22	16
7. Alor	26	28	27
8. Lembata	9	9	9
9. Flores Timur	22	22	22
10. Sikka	23	25	25
11. Ende	25	25	25
12. Ngada	15	17	20
13. Manggarai	22	23	23
14. Rote Ndao	12	12	12
15. Manggarai Barat	19	20	22
16. Sumba Tengah	9	8	8
17. Sumba Barat Daya	14	16	16
18. Nagekeo	7	7	8
19. Manggarai Timur	28	31	30
20. Sabu Raijua	8	6	6
21. Malaka	20	20	21
<b>Kota / Municipality</b>			
1. Kota Kupang	11	11	11
<b>Nusa Tenggara Timur</b>	<b>414</b>	<b>425</b>	<b>424</b>

Bersambung ke hal berikut / Continued to next page...

Lanjutan Tabel/Continued Table 4.2.1

Kabupaten/Kota Regency/Municipality	Puskesmas Pembantu Subsidiary of Public Health Center		
	2018	2019	2020
(1)	(14)	(15)	(16)
<b>Kabupaten / Regency</b>			
1. Sumba Barat	13	11	10
2. Sumba Timur	86	75	81
3. Kupang	152	151	150
4. Timor Tengah Selatan	45	37	41
5. Timor Tengah Utara	33	31	31
6. Belu	16	15	11
7. Alor	56	48	48
8. Lembata	26	27	32
9. Flores Timur	40	38	39
10. Sikka	57	50	55
11. Ende	38	41	40
12. Ngada	33	33	31
13. Manggarai	63	63	61
14. Rote Ndao	78	78	82
15. Manggarai Barat	32	36	40
16. Sumba Tengah	11	14	16
17. Sumba Barat Daya	43	44	41
18. Nagekeo	36	34	33
19. Manggarai Timur	64	60	58
20. Sabu Raijua	57	58	57
21. Malaka	19	25	22
<b>Kota / Municipality</b>			
1. Kota Kupang	32	34	34
<b>Nusa Tenggara Timur</b>	<b>1 030</b>	<b>1 003</b>	<b>1 013</b>

Bersambung ke hal berikut / Continued to next page ...

Lanjutan Tabel/Continued Table 4.2.1

Kabupaten/Kota Regency/Municipality	Apotek Pharmacy		
	2018	2019	2020
(1)	(17)	(18)	(19)
<b>Kabupaten / Regency</b>			
1. Sumba Barat	4	5	6
2. Sumba Timur	4	7	6
3. Kupang	4	6	7
4. Timor Tengah Selatan	4	6	10
5. Timor Tengah Utara	3	6	6
6. Belu	5	9	8
7. Alor	4	7	7
8. Lembata	7	6	10
9. Flores Timur	10	12	14
10. Sikka	9	13	13
11. Ende	6	12	12
12. Ngada	3	7	8
13. Manggarai	4	14	19
14. Rote Ndao	3	6	3
15. Manggarai Barat	5	6	7
16. Sumba Tengah	-	1	1
17. Sumba Barat Daya	3	4	10
18. Nagekeo	4	8	10
19. Manggarai Timur	2	6	10
20. Sabu Raijua	1	1	2
21. Malaka	2	1	5
<b>Kota / Municipality</b>			
1. Kota Kupang	26	29	33
<b>Nusa Tenggara Timur</b>	<b>113</b>	<b>172</b>	<b>207</b>

Catatan/Note: 2014 - 'Desa pada tabel ini termasuk Unit Permukiman Transmigrasi (UPT) yang masih dibina oleh kementerian terkait dan nagari di Provinsi Sumatera Barat/Villages in this table include Transmigration Settlement Unit which is still fostered by the relevant ministries and the nagari in the Province of Sumatera Barat  
2018 - 'Desa pada tabel ini termasuk Unit Permukiman Transmigrasi (UPT) yang masih dibina oleh kementerian terkait dan nagari di Provinsi Sumatera Barat/Villages in this table include Transmigration Settlement Unit which is still fostered by the relevant ministries and the nagari in the Province of Sumatera Barat  
2019 - 'Desa pada tabel ini termasuk Unit Permukiman Transmigrasi (UPT) yang masih dibina oleh kementerian terkait dan nagari di Provinsi Sumatera Barat/Villages in this table include Transmigration Settlement Unit which is still fostered by the relevant ministries and the nagari in the Province of Sumatera Barat

Sumber/Source: BPS, Pendataan Potensi Desa (Podes)/BPS-Statistics Indonesia, Village Potential Data Collecting

**Tabel**  
**Table** 4.2.2

**Distribusi Persentase Wanita Berumur 15–49 Tahun yang Pernah Kawin dan Melahirkan Hidup dalam Dua Tahun Terakhir Menurut Kabupaten/Kota dan Penolong Persalinan di Provinsi Nusa Tenggara Timur, 2019–2020**  
**Percentage Distribution of Ever Married Women Aged 15–49 Years Who Had Live Birth in The Two Years Preceding The Survey by Regency/Municipality and Last Birth Attendance in Nusa Tenggara Timur Province, 2019–2020**

Kabupaten/Kota Regency/Municipality	Dokter <sup>1</sup> Doctor <sup>1</sup>		Bidan Midwife		Tenaga Kesehatan Lain <sup>2</sup> Other Medical Personnel <sup>2</sup>	
	2019	2020	2019	2020	2019	2020
(1)	(2)	(3)	(4)	(5)	(6)	(7)
<b>Kabupaten / Regency</b>						
1. Sumba Barat	26,49	23,80	66,06	70,68	7,45	5,52
2. Sumba Timur	18,73	20,27	70,01	75,93	11,26	3,80
3. Kupang	22,80	19,03	49,67	52,22	27,53	28,75
4. Timor Tengah Selatan	10,82	10,57	67,25	68,19	21,93	21,24
5. Timor Tengah Utara	8,39	24,53	81,35	66,64	10,26	8,83
6. Belu	8,22	17,24	83,60	69,31	8,18	13,45
7. Alor	17,00	5,43	51,06	60,73	31,94	33,84
8. Lembata	38,12	33,70	57,63	62,38	4,25	3,93
9. Flores Timur	15,33	19,00	81,91	78,40	2,76	2,60
10. Sikka	31,14	27,39	67,98	66,83	0,88	5,78
11. Ende	15,57	35,00	74,07	57,54	10,35	7,46
12. Ngada	25,68	25,16	73,36	74,84	0,96	0,00
13. Manggarai	26,66	26,86	66,27	63,96	7,08	9,18
14. Rote Ndao	14,36	18,04	46,22	45,19	39,42	36,78
15. Manggarai Barat	30,14	37,23	56,10	43,58	13,76	19,18
16. Sumba Tengah	19,17	23,35	67,02	65,14	13,81	11,51
17. Sumba Barat Daya	9,14	12,76	42,89	43,43	47,97	43,80
18. Nagekeo	22,83	28,86	70,89	68,82	6,27	2,32
19. Manggarai Timur	5,61	9,95	58,91	68,00	35,48	22,05
20. Sabu Raijua	17,99	21,10	53,44	59,37	28,57	19,53
21. Malaka	10,17	8,85	78,25	82,57	11,58	8,59
<b>Kota / Municipality</b>						
1. Kota Kupang	61,12	57,47	28,70	39,19	10,18	3,34
<b>Nusa Tenggara Timur</b>	<b>20,87</b>	<b>22,89</b>	<b>61,33</b>	<b>60,93</b>	<b>17,80</b>	<b>16,18</b>

Catatan/Note: <sup>1</sup>Dokter kandungan dan dokter umum/*Obstetrician and general practice doctor*

<sup>2</sup>Termasuk Perawat dan tenaga medis lainnya (pada tahun 2017 tenaga kesehatan lainnya adalah perawat) dan yang tidak menggunakan penolong persalinan/*Including Nurse and other medical personnel (in 2017, other medical personnel is nurse) and not using a birth attender*

Sumber/Source: BPS, Survei Sosial Ekonomi Nasional (Susenas)/BPS-Statistics Indonesia, National Socioeconomic Survey



**Tabel** 4.2.3 **Jumlah Tenaga Kesehatan Menurut Kabupaten/Kota di Provinsi Nusa Tenggara Timur, 2020**  
**Table** 4.2.3 **Number of Medical Personnel by Regency/Municipality in Nusa Tenggara Timur Province, 2020**

Kabupaten/Kota Regency/Municipality	Dokter <sup>1</sup> Doctor <sup>1</sup>	Perawat Nurse	Bidan Midwife	Farmasi Pharmaceutical	Ahli Gizi Nutritionist
(1)	(2)	(3)	(4)	(5)	(6)
<b>Kabupaten / Regency</b>					
1. Sumba Barat	57	481	135	28	45
2. Sumba Timur	100	633	279	32	32
3. Kupang	70	466	667	41	67
4. Timor Tengah Selatan	94	542	583	67	87
5. Timor Tengah Utara	76	550	597	82	75
6. Belu	83	587	278	70	56
7. Alor	74	683	512	96	80
8. Lembata	40	291	320	49	39
9. Flores Timur	65	695	666	76	52
10. Sikka	101	849	691	78	68
11. Ende	50	433	220	48	23
12. Ngada	52	535	456	58	39
13. Manggarai	79	899	870	93	77
14. Rote Ndao	50	267	240	34	48
15. Manggarai Barat	83	615	505	69	79
16. Sumba Tengah	32	279	128	15	22
17. Sumba Barat Daya	83	600	247	47	41
18. Nagekeo	51	306	342	29	28
19. Manggarai Timur	22	654	346	35	52
20. Sabu Raijua	21	190	178	26	30
21. Malaka	49	309	281	47	51
<b>Kota / Municipality</b>					
1. Kota Kupang	466	1 550	646	215	93
<b>Nusa Tenggara Timur</b>	<b>1 798</b>	<b>12 414</b>	<b>9 187</b>	<b>1 335</b>	<b>1 184</b>

Catatan/Note: <sup>1</sup>Dokter dalam tabel ini termasuk dokter spesialis, dokter umum, dokter spesialis gigi dan dokter gigi

Sumber/Source: Dinas Kesehatan Provinsi Nusa Tenggara Timur, Profil Kesehatan Provinsi Nusa Tenggara Timur/ Nusa Tenggara Timur Provincial Health Office, Nusa Tenggara Timur Province Health Profile

**Tabel**  
**Table** 4.2.4

**Persentase Penduduk yang Mempunyai Keluhan Kesehatan Selama Sebulan Terakhir Menurut Kabupaten/Kota di Provinsi Nusa Tenggara Timur, 2015-2020**  
**Percentage of People Who Had Health Complaint During a Month Prior to The Survey by Regency/Municipality in Nusa Tenggara Timur Province, 2015-2020**

Kabupaten/Kota Regency/Municipality	2015	2016	2017	2018	2019	2020
(1)	(2)	(3)	(4)	(5)	(6)	(7)
<b>Kabupaten / Regency</b>						
1. Sumba Barat	34,8	39,75	32,75	29,71	43,78	27,33
2. Sumba Timur	37,99	38,33	46,67	49,75	44,38	43,40
3. Kupang	42,42	33,86	39,85	37,5	44,25	35,08
4. Timor Tengah Selatan	38,44	33,52	38,95	37,08	38,08	27,83
5. Timor Tengah Utara	45,89	40,8	35,59	41,76	40,78	37,52
6. Belu	43,22	29,55	30,47	32,63	26,52	27,30
7. Alor	27,71	27,54	27,1	36,54	38,95	37,73
8. Lembata	37,19	40,36	38,84	41,33	38,39	38,15
9. Flores Timur	38,97	36,45	30,27	40,04	44,23	43,20
10. Sikka	33,89	34,06	39,85	52,72	56,67	53,59
11. Ende	42,04	30,88	30,63	33,17	38,20	34,45
12. Ngada	38,49	34,1	26,78	44,37	38,60	33,66
13. Manggarai	34,09	27,65	30,72	42,31	40,23	29,91
14. Rote Ndao	34,14	37,99	33,76	43,73	37,29	36,67
15. Manggarai Barat	36,87	28,72	23,26	27,45	36,09	27,62
16. Sumba Tengah	53,57	44,23	47,91	34,4	64,20	37,02
17. Sumba Barat Daya	32,18	25,01	39,99	37,35	50,34	39,28
18. Nagekeo	45,86	34,25	37,45	45,29	35,52	33,86
19. Manggarai Timur	32,38	27,99	30,34	34,38	28,69	27,21
20. Sabu Raijua	21,5	21,05	21,02	33,24	29,48	32,10
21. Malaka	38,81	25,98	25,73	23,48	22,86	19,91
<b>Kota / Municipality</b>						
1. Kota Kupang	31,05	24,66	42,5	29,25	43,61	32,49
<b>Nusa Tenggara Timur</b>	<b>37,03</b>	<b>31,81</b>	<b>34,86</b>	<b>37,71</b>	<b>40,39</b>	<b>34,44</b>

Sumber/Source: BPS, Survei Sosial Ekonomi Nasional (Susenas)/BPS-Statistics Indonesia, National Socioeconomic Survey

**Tabel**  
**Table** 4.2.5**Jumlah Kasus Penyakit Menurut Kabupaten/Kota dan Jenis Penyakit di Provinsi Nusa Tenggara Timur, 2020**  
**Number of Disease Cases by Regency/Municipality and Type of Disease in Nusa Tenggara Timur Province, 2020**

Kabupaten/Kota Regency/Municipality	Malaria (Suspek Malaria)	TB Paru Tuberculosis	Pneumonia <sup>1</sup> Pneumonia <sup>1</sup>
(1)	(2)	(3)	(4)
<b>Kabupaten / Regency</b>			
1. Sumba Barat	3 912	97	133
2. Sumba Timur	1 636	195	536
3. Kupang	138	318	563
4. Timor Tengah Selatan	86	398	166
5. Timor Tengah Utara	16	180	232
6. Belu	24	395	105
7. Alor	218	260	22
8. Lembata	3	73	335
9. Flores Timur	11	181	123
10. Sikka	73	389	111
11. Ende	5	225	239
12. Ngada	0	112	12
13. Manggarai	6	200	24
14. Rote Ndao	1	67	48
15. Manggarai Barat	2	246	137
16. Sumba Tengah	127	72	184
17. Sumba Barat Daya	8 496	312	402
18. Nagekeo	5	146	36
19. Manggarai Timur	1	137	12
20. Sabu Raijua	6	74	16
21. Malaka	55	211	117
<b>Kota / Municipality</b>			
1. Kota Kupang	29	507	250
<b>Nusa Tenggara Timur</b>	<b>14 850</b>	<b>4 795</b>	<b>3 803</b>

Bersambung ke hal berikut / *Continued to next page...*

Lanjutan Tabel/Continued Table 4.2.5

<b>Kabupaten/Kota Regency/Municipality</b>	<b>Kusta Leptosy</b>	<b>Tetanus Neonatorum</b>	<b>Campak Measles</b>
(1)	(5)	(6)	(7)
<b>Kabupaten / Regency</b>			
1. Sumba Barat	2	-	-
2. Sumba Timur	20	-	-
3. Kupang	18	-	-
4. Timor Tengah Selatan	1	-	-
5. Timor Tengah Utara	21	-	-
6. Belu	12	-	-
7. Alor	41	-	-
8. Lembata	27	-	-
9. Flores Timur	40	-	-
10. Sikka	16	-	-
11. Ende	4	-	-
12. Ngada	2	-	-
13. Manggarai	1	-	-
14. Rote Ndao	7	-	-
15. Manggarai Barat	1	-	-
16. Sumba Tengah	2	-	-
17. Sumba Barat Daya	0	-	-
18. Nagekeo	1	-	-
19. Manggarai Timur	0	-	-
20. Sabu Raijua	10	-	-
21. Malaka	12	-	-
<b>Kota / Municipality</b>			
1. Kota Kupang	37	-	-
<b>Nusa Tenggara Timur</b>	<b>275</b>	<b>-</b>	<b>-</b>

Bersambung ke hal berikut / Continued to next page...

Lanjutan Tabel/Continued Table 4.2.5

<b>Kabupaten/Kota Regency/Municipality</b>	<b>Diare<sup>2</sup> Diarhea<sup>2</sup></b>	<b>DBD Dengeue Hemorrhagic Fever</b>	<b>Kasus Baru AIDS<sup>3</sup> New Cases AIDS<sup>3</sup></b>
(1)	(8)	(9)	(10)
<b>Kabupaten / Regency</b>			
1. Sumba Barat	2 017	31	6
2. Sumba Timur	2 239	67	24
3. Kupang	4 268	161	0
4. Timor Tengah Selatan	3 119	93	0
5. Timor Tengah Utara	1 897	143	3
6. Belu	2 439	818	15
7. Alor	2 912	473	68
8. Lembata	1 811	236	20
9. Flores Timur	1 501	145	21
10. Sikka	1 934	1 811	46
11. Ende	2 708	233	1
12. Ngada	2 425	136	0
13. Manggarai	2 246	50	6
14. Rote Ndao	1 615	31	0
15. Manggarai Barat	2 121	211	15
16. Sumba Tengah	2 074	30	4
17. Sumba Barat Daya	3 342	193	21
18. Nagekeo	2 346	68	0
19. Manggarai Timur	2 551	38	2
20. Sabu Raijua	3 074	57	1
21. Malaka	1 040	135	14
<b>Kota / Municipality</b>			
1. Kota Kupang	3 199	808	1
<b>Nusa Tenggara Timur</b>	<b>52 878</b>	<b>5 968</b>	<b>268</b>

Bersambung ke hal berikut / Continued to next page...

Lanjutan Tabel/Continued Table 4.2.5

<b>Kabupaten/Kota Regency/Municipality</b>	<b>Kasus Kumulatif AIDS<sup>3</sup> Cumulative Cases AIDS<sup>3</sup></b>	<b>IMS (Infeksi Menular Seksual) STD (Sexual Transmitted Disease)</b>
(1)	(11)	(12)
<b>Kabupaten / Regency</b>		
1. Sumba Barat	44	52
2. Sumba Timur	126	33
3. Kupang	86	30
4. Timor Tengah Selatan	195	82
5. Timor Tengah Utara	183	30
6. Belu	515	82
7. Alor	249	30
8. Lembata	208	25
9. Flores Timur	524	2
10. Sikka	644	32
11. Ende	197	33
12. Ngada	66	26
13. Manggarai	107	27
14. Rote Ndao	7	0
15. Manggarai Barat	72	50
16. Sumba Tengah	21	2
17. Sumba Barat Daya	108	17
18. Nagekeo	53	0
19. Manggarai Timur	32	0
20. Sabu Raijua	7	0
21. Malaka	171	0
<b>Kota / Municipality</b>		
1. Kota Kupang	434	160
<b>Nusa Tenggara Timur</b>	<b>4 049</b>	<b>713</b>

Catatan/Note: <sup>1</sup> Pneumonia pada balita/*Pneumonia in children under five years old*

<sup>2</sup>Jumlah Kejadian luar biasa/*Number of extraordinary event*

<sup>3</sup>Data kasus AIDS pada publikasi tahun bersangkutan dapat berbeda dengan dengan publikasi tahun sebelumnya dikarenakan terdapat penambahan kasus yang belum dilaporkan/*The case data of AIDS in the newest publication may be different from the previous years publication due to the addition of unreported cases*

Sumber/Source: Dinas Kesehatan Provinsi Nusa Tenggara Timur/ *Nusa Tenggara Timur Provincial Health Office*

**Tabel**  
**Table** 4.2.6

**Jumlah Rumah Sakit Umum, Rumah Sakit Khusus, Rumah Sakit/ Rumah Bersalin, Puskesmas, Klinik/Balai Kesehatan, Posyandu, dan Polindes Menurut Kabupaten/Kota di Provinsi Nusa Tenggara Timur, 2019 dan 2020**  
**Number of General Hospital, Special Hospital, Maternity Hospital and Public Health Center, Medical Clinic, Integrated Service Post, Village maternity Cottage by Regency/Municipality in Nusa Tenggara Timur Province, 2019 and 2020**

Kabupaten/Kota Regency/Municipality	Rumah Sakit Umum General Hospital		Rumah Sakit Khusus Special Hospital	
	2019	2020	2019	2020
(1)	(2)	(3)	(4)	(5)
<b>Kabupaten / Regency</b>				
1. Sumba Barat	2	2	-	-
2. Sumba Timur	3	3	-	-
3. Kupang	1	1	-	-
4. Timor Tengah Selatan	2	2	-	-
5. Timor Tengah Utara	3	3	-	-
6. Belu	5	4	-	-
7. Alor	2	2	-	-
8. Lembata	2	2	1	1
9. Flores Timur	1	1	-	-
10. Sikka	3	3	-	-
11. Ende	2	2	-	-
12. Ngada	1	1	-	-
13. Manggarai	2	2	-	-
14. Rote Ndao	1	1	-	-
15. Manggarai Barat	2	2	-	-
16. Sumba Tengah	1	1	-	-
17. Sumba Barat Daya	2	2	-	-
18. Nagekeo	0	1	-	-
19. Manggarai Timur	0	1	-	-
20. Sabu Raijua	1	1	-	-
21. Malaka	1	1	-	-
<b>Kota / Municipality</b>				
1. Kota Kupang	12	12	1	1
<b>Nusa Tenggara Timur</b>	<b>49</b>	<b>50</b>	<b>2</b>	<b>2</b>

Bersambung ke hal berikut / Continued to next page...

Lanjutan Tabel/Continued Table 4.2.6

Kabupaten/Kota Regency/Municipality	Puskesmas Public Health Center		Klinik/Balai Kesehatan Clinic/Health Center	
	2019	2020	2019	2020
(1)	(6)	(7)	(8)	(9)
<b>Kabupaten / Regency</b>				
1. Sumba Barat	10	10	...	...
2. Sumba Timur	24	24	...	...
3. Kupang	26	26	...	...
4. Timor Tengah Selatan	36	36	...	...
5. Timor Tengah Utara	26	26	...	...
6. Belu	17	17	...	...
7. Alor	26	26	...	...
8. Lembata	9	9	...	...
9. Flores Timur	21	21	...	...
10. Sikka	25	25	...	...
11. Ende	25	25	...	...
12. Ngada	19	19	...	...
13. Manggarai	23	23	...	...
14. Rote Ndao	12	12	...	...
15. Manggarai Barat	21	21	...	...
16. Sumba Tengah	8	8	...	...
17. Sumba Barat Daya	16	16	...	...
18. Nagekeo	7	7	...	...
19. Manggarai Timur	29	29	...	...
20. Sabu Raijua	6	6	...	...
21. Malaka	20	20	...	...
<b>Kota / Municipality</b>				
1. Kota Kupang	11	11	...	...
<b>Nusa Tenggara Timur</b>	<b>417</b>	<b>417</b>	<b>...</b>	<b>...</b>

Bersambung ke hal berikut / Continued to next page...



Lanjutan Tabel/Continued Table 4.2.6

Kabupaten/Kota Regency/Municipality	Posyandu Integrated Health Post		Polindes Village Maternity Cottage	
	2019	2020	2019	2020
	(1)	(10)	(11)	(12)
<b>Kabupaten / Regency</b>				
1. Sumba Barat	256	256	31	31
2. Sumba Timur	571	571	-	-
3. Kupang	737	737	10	10
4. Timor Tengah Selatan	847	847	66	66
5. Timor Tengah Utara	512	512	144	144
6. Belu	428	428	40	40
7. Alor	454	454	39	39
8. Lembata	316	316	-	-
9. Flores Timur	535	535	73	73
10. Sikka	648	648	-	-
11. Ende	641	641	26	26
12. Ngada	374	374	43	43
13. Manggarai	577	577	23	23
14. Rote Ndao	391	391	7	7
15. Manggarai Barat	475	475	18	18
16. Sumba Tengah	195	195	29	29
17. Sumba Barat Daya	463	463	54	54
18. Nagekeo	301	301	48	48
19. Manggarai Timur	566	566	17	17
20. Sabu Raijua	236	236	4	4
21. Malaka	469	469	37	37
<b>Kota / Municipality</b>				
1. Kota Kupang	315	315	-	-
<b>Nusa Tenggara Timur</b>	<b>10 307</b>	<b>10 307</b>	<b>709</b>	<b>709</b>

Sumber/Source: Dinas Kesehatan Provinsi Nusa Tenggara Timur/ Nusa Tenggara Timur Provincial Health Office

**Tabel**  
**Table** 4.2.7

**Persentase Penduduk yang Mempunyai Keluhan Kesehatan dan Berobat Jalan Selama Sebulan Terakhir Menurut Kabupaten/ Kota di Provinsi Nusa Tenggara Timur, 2016-2020**  
**Percentage of People Who Had Health Complaint and Had Outpatient During a Month Prior to the Survey by Regency/ Municipality in Nusa Tenggara Timur Province, 2016-2020**

Kabupaten/Kota Regency/Municipality		2016	2017	2018	2019	2020
(1)		(2)	(3)	(4)	(5)	(6)
<b>Kabupaten / Regency</b>						
1.	Sumba Barat	77,12	40,03	64,84	63,81	59,02
2.	Sumba Timur	57,97	43,32	48,21	64,03	62,55
3.	Kupang	54,17	48,80	47,19	55,26	55,37
4.	Timor Tengah Selatan	46,56	49,51	35,28	48,17	48,84
5.	Timor Tengah Utara	64,19	53,95	53,93	56,37	57,22
6.	Belu	67,18	45,63	47,81	57,47	37,71
7.	Alor	57,60	53,99	52,39	56,52	46,67
8.	Lembata	71,90	60,84	54,33	56,95	60,20
9.	Flores Timur	70,56	61,09	63,50	48,49	47,65
10.	Sikka	56,29	50,62	49,82	49,56	51,47
11.	Ende	46,93	46,58	49,21	44,87	46,38
12.	Ngada	78,21	60,52	56,15	65,44	50,79
13.	Manggarai	47,48	42,22	30,90	49,95	53,01
14.	Rote Ndao	47,88	44,15	48,29	58,83	65,72
15.	Manggarai Barat	80,89	53,59	66,54	56,66	51,49
16.	Sumba Tengah	58,80	51,73	61,25	71,08	58,22
17.	Sumba Barat Daya	61,61	48,37	54,90	52,05	43,06
18.	Nagekeo	68,94	58,13	57,15	61,52	46,06
19.	Manggarai Timur	57,03	35,72	39,40	45,73	31,46
20.	Sabu Raijua	62,28	61,62	57,08	62,06	65,43
21.	Malaka	66,14	51,37	52,78	60,38	44,04
<b>Kota / Municipality</b>						
1.	Kota Kupang	49,22	35,21	40,68	39,21	49,08
<b>Nusa Tenggara Timur</b>		<b>59,38</b>	<b>48,03</b>	<b>48,86</b>	<b>53,06</b>	<b>50,80</b>

Sumber/Source: BPS, Survei Sosial Ekonomi Nasional (Susenas)/BPS-Statistics Indonesia, National Socioeconomic Survey

**Tabel**  
**Table** 4.2.8

**Distribusi Persentase Penduduk yang Mempunyai Keluhan Kesehatan Selama Sebulan Terakhir dan Tidak Berobat Jalan Menurut Kabupaten/Kota dan Alasan Utama Tidak Berobat Jalan di Provinsi Nusa Tenggara Timur, 2020**  
**Percentage Distribution of People Who Had Health Complaint During a Month Prior to the Survey and Had Not Outpatient by Province and Main Reason for not Outpatient in Nusa Tenggara Timur Province, 2020**

Kabupaten/Kota Regency/Municipality	Tidak punya biaya berobat No money for outpatient	Tidak ada biaya transportasi No money for transportation	Tidak ada sarana transportasi No transportation utilities
(1)	(2)	(3)	(4)
<b>Kabupaten / Regency</b>			
1. Sumba Barat	0,75	0,00	0,00
2. Sumba Timur	0,18	1,56	1,85
3. Kupang	0,21	1,47	0,00
4. Timor Tengah Selatan	0,94	3,81	0,11
5. Timor Tengah Utara	1,09	0,00	0,00
6. Belu	1,48	2,20	0,00
7. Alor	3,24	0,89	1,90
8. Lembata	0,00	0,00	0,00
9. Flores Timur	0,00	0,00	0,00
10. Sikka	0,23	0,21	0,07
11. Ende	0,24	0,00	0,00
12. Ngada	0,82	0,72	0,00
13. Manggarai	1,65	1,38	0,00
14. Rote Ndao	1,01	1,06	0,00
15. Manggarai Barat	1,79	0,50	0,00
16. Sumba Tengah	0,00	0,17	0,84
17. Sumba Barat Daya	0,57	0,07	0,13
18. Nagekeo	1,17	0,00	0,00
19. Manggarai Timur	6,46	9,58	0,00
20. Sabu Raijua	0,00	0,40	0,00
21. Malaka	0,00	1,99	0,00
<b>Kota / Municipality</b>			
1. Kota Kupang	0,70	0,00	0,00
<b>Nusa Tenggara Timur</b>	<b>1,10</b>	<b>1,34</b>	<b>0,20</b>

Bersambung ke hal berikut / Continued to next page ...

Lanjutan Tabel/Continued Table 4.2.8

Kabupaten/Kota Regency/Municipality	Waktu tunggu pelayanan lama Long lay time for health services	Mengobati sendiri Self treatment	Tidak ada yang mendampingi No accompanying
(1)	(5)	(6)	(7)
<b>Kabupaten / Regency</b>			
1. Sumba Barat	0,00	45,51	0,00
2. Sumba Timur	0,13	20,15	0,29
3. Kupang	0,00	42,55	4,18
4. Timor Tengah Selatan	0,15	25,50	1,05
5. Timor Tengah Utara	0,19	34,40	0,00
6. Belu	0,00	17,89	2,59
7. Alor	0,00	6,08	0,00
8. Lembata	0,00	20,90	2,49
9. Flores Timur	0,00	23,26	0,00
10. Sikka	0,14	18,60	0,45
11. Ende	0,02	17,75	0,17
12. Ngada	0,00	20,09	3,19
13. Manggarai	0,45	26,64	0,97
14. Rote Ndao	0,50	25,95	0,58
15. Manggarai Barat	0,00	12,57	1,39
16. Sumba Tengah	0,27	52,87	0,00
17. Sumba Barat Daya	0,00	15,14	0,87
18. Nagekeo	0,83	29,40	1,50
19. Manggarai Timur	0,00	9,22	0,00
20. Sabu Raijua	0,00	50,12	3,16
21. Malaka	0,39	18,71	0,29
<b>Kota / Municipality</b>			
1. Kota Kupang	0,00	29,27	0,16
<b>Nusa Tenggara Timur</b>	<b>0,11</b>	<b>23,16</b>	<b>0,98</b>

Bersambung ke hal berikut / Continued to next page...

Lanjutan Tabel/Continued Table 4.2.8

Kabupaten/Kota Regency/Municipality	Merasa tidak perlu Not necessary	Lainnya Others	Jumlah Total
(1)	(8)	(9)	(10)
<b>Kabupaten / Regency</b>			
1. Sumba Barat	45,51	0,00	100,00
2. Sumba Timur	20,15	0,29	100,00
3. Kupang	42,55	4,18	100,00
4. Timor Tengah Selatan	25,50	1,05	100,00
5. Timor Tengah Utara	34,40	0,00	100,00
6. Belu	17,89	2,59	100,00
7. Alor	6,08	0,00	100,00
8. Lembata	20,90	2,49	100,00
9. Flores Timur	23,26	0,00	100,00
10. Sikka	18,60	0,45	100,00
11. Ende	17,75	0,17	100,00
12. Ngada	20,09	3,19	100,00
13. Manggarai	26,64	0,97	100,00
14. Rote Ndao	25,95	0,58	100,00
15. Manggarai Barat	12,57	1,39	100,00
16. Sumba Tengah	52,87	0,00	100,00
17. Sumba Barat Daya	15,14	0,87	100,00
18. Nagekeo	29,40	1,50	100,00
19. Manggarai Timur	9,22	0,00	100,00
20. Sabu Raijua	50,12	3,16	100,00
21. Malaka	18,71	0,29	100,00
<b>Kota / Municipality</b>			
1. Kota Kupang	29,27	0,16	100,00
<b>Nusa Tenggara Timur</b>	<b>23,16</b>	<b>0,98</b>	<b>100,00</b>

Sumber/Source: BPS, Survei Sosial Ekonomi Nasional (Susenas)/BPS-Statistics Indonesia, National Socioeconomic Survey

**Tabel**  
**Table** 4.2.9

**Persentase Penduduk Usia 15 Tahun Ke Atas yang Merokok dalam Sebulan Terakhir Menurut Kabupaten/Kota dan Kelompok Umur di Provinsi Nusa Tenggara Timur, 2020**  
*Percentage of People Aged 15 Years and Above Who are Smoking During a Month Prior to The Survey by Regency/Municipality and Age Group in Nusa Tenggara Timur Province, 2020*

<b>Kabupaten/Kota</b> <b>Regency/Municipality</b>	<b>15-24</b>	<b>25-34</b>	<b>35-44</b>	<b>45-54</b>	<b>55-64</b>	<b>65+</b>
(1)	(2)	(3)	(4)	(5)	(6)	(7)
<b>Kabupaten / Regency</b>						
1. Sumba Barat	16,21	27,63	23,21	16,52	9,68	6,74
2. Sumba Timur	16,43	25,56	20,88	19,79	12,63	4,71
3. Kupang	15,82	26,53	26,26	17,05	10,22	4,12
4. Timor Tengah Selatan	21,60	27,04	23,34	17,11	7,59	3,32
5. Timor Tengah Utara	14,66	29,37	19,74	17,92	12,17	6,15
6. Belu	22,98	25,44	22,12	17,23	9,32	2,91
7. Alor	20,16	22,97	22,83	18,16	9,42	6,46
8. Lembata	17,62	29,25	19,62	15,58	11,25	6,68
9. Flores Timur	19,77	24,28	21,84	18,27	9,89	5,96
10. Sikka	22,83	23,86	17,67	16,66	12,38	6,60
11. Ende	17,98	25,53	22,17	14,51	14,91	4,90
12. Ngada	17,05	28,02	21,80	15,72	11,50	5,91
13. Manggarai	18,60	25,53	22,34	16,55	12,52	4,45
14. Rote Ndao	15,84	33,13	20,34	17,49	6,83	6,37
15. Manggarai Barat	15,64	27,10	31,84	16,66	6,25	2,52
16. Sumba Tengah	13,77	26,67	25,55	17,43	10,81	5,77
17. Sumba Barat Daya	17,64	32,58	26,06	14,56	6,46	2,69
18. Nagekeo	15,82	23,63	25,83	16,36	10,60	7,76
19. Manggarai Timur	16,66	26,59	23,49	18,93	8,87	5,45
20. Sabu Raijua	15,38	28,74	23,01	18,06	9,48	5,34
21. Malaka	19,82	20,10	27,57	18,05	9,77	4,68
<b>Kota / Municipality</b>						
1. Kota Kupang	20,40	30,98	29,25	11,78	6,72	0,87
<b>Nusa Tenggara Timur</b>	<b>18,23</b>	<b>26,82</b>	<b>23,53</b>	<b>16,75</b>	<b>9,97</b>	<b>4,71</b>

Sumber/Source: BPS, Survei Sosial Ekonomi Nasional (Susenas)/BPS-Statistics Indonesia, National Socioeconomic Survey

**Tabel**  
**Table** 4.2.10

**Persentase Penduduk yang Memiliki Jaminan Kesehatan Menurut Kabupaten/Kota dan Jenis Jaminan di Provinsi Nusa Tenggara Timur, 2019-2020**  
*Percentage of Population Who Has Health Insurance by Regency/ Municipality and Types of Health Insurance in Nusa Tenggara Timur, 2019-2020*

Kabupaten/Kota Regency/Municipality	BPJS Kesehatan Penerima Bantuan Iuran (PBI) BPJS Health Insurance for poor and near poor		BPJS Kesehatan Non-Penerima Bantuan Iuran (Non-PBI) Non-PBI BPJS Health	
	2019	2020	2019	2020
(1)	(2)	(3)	(4)	(5)
<b>Kabupaten / Regency</b>				
1. Sumba Barat	73,12	69,14	9,51	15,24
2. Sumba Timur	56,79	64,62	10,25	9,43
3. Kupang	44,88	48,49	12,85	10,24
4. Timor Tengah Selatan	41,35	43,11	9,36	9,59
5. Timor Tengah Utara	41,89	39,73	12,04	18,38
6. Belu	35,83	39,34	18,73	20,76
7. Alor	49,04	53,81	15,89	14,31
8. Lembata	49,59	50,95	16,36	15,48
9. Flores Timur	36,89	43,32	13,07	9,34
10. Sikka	49,85	50,69	12,76	13,13
11. Ende	36,20	42,06	9,90	11,42
12. Ngada	20,54	37,36	10,87	12,11
13. Manggarai	50,51	50,68	9,45	12,81
14. Rote Ndao	47,80	41,49	8,31	15,76
15. Manggarai Barat	47,57	55,98	7,01	13,40
16. Sumba Tengah	81,72	83,26	8,24	9,23
17. Sumba Barat Daya	54,60	52,56	2,72	3,93
18. Nagekeo	39,86	39,66	6,67	5,10
19. Manggarai Timur	43,37	45,75	5,26	3,83
20. Sabu Raijua	72,19	69,33	6,85	6,83
21. Malaka	20,94	23,54	10,55	7,07
<b>Kota / Municipality</b>				
1. Kota Kupang	29,94	30,16	37,39	42,16
<b>Nusa Tenggara Timur</b>	<b>44,26</b>	<b>46,67</b>	<b>12,40</b>	<b>13,60</b>

Bersambung ke hal berikut / Continued to next page...

Lanjutan Tabel/Continued Table 4.2.10

Kabupaten/Kota Regency/Municipality	Jamkesda Regional Health Insurance		Asuransi Swasta Private Insurance		Perusahaan/Kantor Company/Office	
	2019	2020	2019	2020	2019	2020
(1)	(6)	(7)	(8)	(9)	(10)	(11)
<b>Kabupaten / Regency</b>						
1. Sumba Barat	0,00	0,00	0,00	0,00	0,03	0,18
2. Sumba Timur	0,27	0,10	0,00	0,00	0,16	0,17
3. Kupang	14,64	22,07	0,00	0,34	0,78	0,00
4. Timor Tengah Selatan	2,58	0,68	0,02	0,04	0,09	0,00
5. Timor Tengah Utara	0,47	0,07	0,38	0,16	0,00	0,00
6. Belu	1,84	0,58	0,25	0,00	0,00	0,13
7. Alor	0,51	0,10	0,17	0,02	0,07	0,00
8. Lembata	0,10	0,17	0,32	0,00	0,00	1,29
9. Flores Timur	2,14	3,79	0,24	0,37	0,50	0,27
10. Sikka	1,62	1,94	0,02	0,04	0,10	0,07
11. Ende	0,54	0,00	0,77	0,00	0,07	0,03
12. Ngada	65,16	0,36	0,06	0,04	0,29	0,04
13. Manggarai	0,43	0,40	0,34	0,20	0,06	0,06
14. Rote Ndao	17,92	14,68	0,00	0,15	0,03	0,06
15. Manggarai Barat	2,04	0,36	0,18	0,03	0,00	0,22
16. Sumba Tengah	0,85	0,23	0,07	0,00	0,00	0,00
17. Sumba Barat Daya	0,36	0,79	0,00	0,00	0,12	0,17
18. Nagekeo	0,42	2,53	0,11	0,00	0,00	0,02
19. Manggarai Timur	2,65	0,00	0,00	0,00	0,00	0,00
20. Sabu Raijua	11,16	34,19	0,00	0,35	0,00	0,16
21. Malaka	62,55	80,58	0,19	0,00	0,00	0,12
<b>Kota / Municipality</b>						
1. Kota Kupang	39,28	0,26	0,80	0,08	1,25	0,91
<b>Nusa Tenggara Timur</b>	<b>10,00</b>	<b>6,17</b>	<b>0,20</b>	<b>0,09</b>	<b>0,23</b>	<b>0,18</b>

Sumber/Source: BPS, Survei Sosial Ekonomi Nasional (Susenas)/BPS-Statistics Indonesia, National Socioeconomic Survey



**Tabel 4.2.11** Jumlah Dokter Spesialis, Dokter Umum, dan Dokter Gigi Menurut Sarana Pelayanan Kesehatan di Provinsi Nusa Tenggara Timur, 2020  
*Number of Medical Specialist, General Practitioners, and Dentists by Health Facilities in Nusa Tenggara Timur, 2020*

Sarana Pelayanan Kesehatan <i>Health Facilities</i>	Dokter Spesialis <i>Medical Specialist</i>	Dokter Umum <i>General Practitioners</i>	Dokter Gigi <i>Dentists</i>
(1)	(2)	(3)	(4)
Puskesmas/ <i>Public Health Center</i>	0	581	135
Rumah Sakit/ <i>Hospital</i>	355	674	53
<b>Nusa Tenggara Timur</b>	<b>355</b>	<b>1255</b>	<b>188</b>

Sumber/*Source*: Dinas Kesehatan Provinsi Nusa Tenggara Timur, Profil Kesehatan Provinsi Nusa Tenggara Timur/ *Nusa Tenggara Timur Provincial Health Office, Nusa Tenggara Timur Province Health Profile*

**Tabel**  
**Table** 4.2.12

**Jumlah Remaja Usia 15-24 Tahun yang Mendapat Penyuluhan Tentang Kesehatan Reproduksi (Kespro), HIV/AIDS, dan Keluarga Berencana (KB) Menurut Kabupaten/Kota (kali) di Provinsi Nusa Tenggara Timur, 2020**  
**Number of Adolescents Aged 15-24 Years Who Received Counseling on Reproductive Health, HIV/AIDS, and Family Planning by Regency/Municipality (times) in Nusa Tenggara Timur Province, 2020**

Kabupaten/Kota Regency/Municipality	Penyuluhan Kespro Reproductive Health Counseling	Penyuluhan HIV/ AIDS HIV/AIDS Counseling	Penyuluhan KB Family Planning Counseling
(1)	(2)	(3)	(4)
<b>Kabupaten / Regency</b>			
1. Sumba Barat	630	630	220
2. Sumba Timur	360	360	319
3. Kupang	665	665	529
4. Timor Tengah Selatan	1 135	1 135	353
5. Timor Tengah Utara	815	815	332
6. Belu	365	365	1 264
7. Alor	500	500	141
8. Lembata	565	565	80
9. Flores Timur	700	700	320
10. Sikka	580	580	356
11. Ende	1 495	1 495	528
12. Ngada	865	865	219
13. Manggarai	985	985	1 494
14. Rote Ndao	475	475	126
15. Manggarai Barat	640	640	137
16. Sumba Tengah	445	445	65
17. Sumba Barat Daya	175	175	310
18. Nagekeo	160	160	72
19. Manggarai Timur	250	250	550
20. Sabu Raijua	165	165	108
21. Malaka	375	375	93
<b>Kota / Municipality</b>			
1. Kota Kupang	615	615	440
<b>Nusa Tenggara Timur</b>	<b>12 960</b>	<b>12 960</b>	<b>8 056</b>

Sumber/Source: BKKBN Perwakilan Provinsi Nusa Tenggara Timur/Nasional Family Planning Coordinating Board of NTT

**Tabel** 4.2.13 **Jumlah Klinik Keluarga Berencana (KKB) dan Pos Pelayanan Keluarga Berencana Desa (PPKBD) Menurut Kabupaten/Kota di Provinsi Nusa Tenggara Timur, 2020**  
**Number of Family Planning Clinics (KKB) and Village Family Planning Service Posts (PPKBD) by Regency/Municipality in Nusa Tenggara Timur Province, 2020**

Kabupaten/Kota Regency/Municipality		KKB Family Planning Clinics	PPKBD Village Family Planning Service Posts
(1)		(2)	(3)
<b>Kabupaten / Regency</b>			
1.	Sumba Barat	12	74
2.	Sumba Timur	33	155
3.	Kupang	29	177
4.	Timor Tengah Selatan	42	278
5.	Timor Tengah Utara	27	194
6.	Belu	19	83
7.	Alor	47	174
8.	Lembata	12	151
9.	Flores Timur	21	33
10.	Sikka	38	160
11.	Ende	81	85
12.	Ngada	18	67
13.	Manggarai	23	84
14.	Rote Ndao	16	116
15.	Manggarai Barat	22	169
16.	Sumba Tengah	10	65
17.	Sumba Barat Daya	18	139
18.	Nagekeo	8	32
19.	Manggarai Timur	29	176
20.	Sabu Raijua	7	19
21.	Malaka	20	18
<b>Kota / Municipality</b>			
1.	Kota Kupang	51	42
<b>Nusa Tenggara Timur</b>		<b>583</b>	<b>2 491</b>

Sumber/Source: BKKBN Perwakilan Provinsi Nusa Tenggara Timur/Nasional Family Planning Coordinating Board of NTT

**Tabel**  
**Table** 4.2.14

**Jumlah Pasangan Usia Subur dan Peserta KB Aktif Menurut Kabupaten/Kota di Provinsi Nusa Tenggara Timur, 2020**  
**Number of Fertile Age Couples and Active Family Planning Participants by Regency/Municipality in Nusa Tenggara Timur Province, 2020**

Kabupaten/Kota Regency/Municipality	Jumlah PUS <sup>1</sup> Number of Fertile Age Couples <sup>1</sup>	Peserta KB Aktif/Active Family Planning Participant			
		IUD	MOW	MOP	Kondom
(1)	(2)	(3)	(4)	(5)	(6)
<b>Kabupaten / Regency</b>					
1. Sumba Barat	17 726	230	2 423	18	39
2. Sumba Timur	33 594	968	1 841	6	52
3. Kupang	42 876	1 101	1 367	29	115
4. Timor Tengah Selatan	77 513	1 718	1 929	1 049	194
5. Timor Tengah Utara	32 303	1 090	1 325	10	43
6. Belu	24 198	784	1 837	90	59
7. Alor	30 288	1 125	713	124	82
8. Lembata	15 776	997	1 764	14	154
9. Flores Timur	27 403	1 373	2 070	80	164
10. Sikka	47 822	4 767	2 684	4	141
11. Ende	28 244	1 916	1 502	153	525
12. Ngada	18 553	912	1 440	11	205
13. Manggarai	48 711	8 449	2 308	0	89
14. Rote Ndao	19 308	494	837	10	258
15. Manggarai Barat	40 459	3 640	1 457	9	62
16. Sumba Tengah	9 662	168	960	6	167
17. Sumba Barat Daya	41 930	1 789	3 782	1	143
18. Nagekeo	17 278	1 684	1 845	13	62
19. Manggarai Timur	44 516	3 943	1 018	0	71
20. Sabu Raijua	9 590	69	221	1	99
21. Malaka	21 713	522	634	359	45
<b>Kota / Municipality</b>					
1. Kota Kupang	49 429	5 454	2 772	81	844
<b>Nusa Tenggara Timur</b>	<b>698 892</b>	<b>43 193</b>	<b>36 729</b>	<b>2 068</b>	<b>3 613</b>

Bersambung ke hal berikut / Continued to next page...

Lanjutan Tabel/Continued Table 4.2.14

Kabupaten/Kota Regency/Municipality		Peserta KB Aktif/Active Family Planning Participant			
		Implant	Suntikan	Pil	Jumlah
(1)		(7)	(8)	(9)	(10)
<b>Kabupaten / Regency</b>					
1.	Sumba Barat	4 069	3 050	396	10 225
2.	Sumba Timur	10 473	9 520	1 044	23 904
3.	Kupang	9 298	16 606	1 713	30 229
4.	Timor Tengah Selatan	14 789	40 922	3 341	63 942
5.	Timor Tengah Utara	7 888	11 461	570	22 387
6.	Belu	3 537	10 367	667	17 341
7.	Alor	7 269	11 110	682	21 105
8.	Lembata	3 706	4 134	1 269	12 038
9.	Flores Timur	5 064	4 611	765	14 127
10.	Sikka	10 844	12 855	1 787	33 102
11.	Ende	3 589	7 945	1 420	17 150
12.	Ngada	4 454	4 096	969	12 087
13.	Manggarai	4 957	15 042	4 580	35 425
14.	Rote Ndao	5 974	8 155	916	16 644
15.	Manggarai Barat	3 060	14 322	5 254	29 804
16.	Sumba Tengah	3 412	3 879	251	8 863
17.	Sumba Barat Daya	13 784	8 931	365	27 793
18.	Nagekeo	3 175	3 772	672	11 223
19.	Manggarai Timur	6 797	16 383	6 299	34 511
20.	Sabu Raijua	1 608	2 021	351	4 370
21.	Malaka	3 490	10 503	369	15 922
<b>Kota / Municipality</b>					
1.	Kota Kupang	6 434	14 971	3 415	34 171
<b>Nusa Tenggara Timur</b>		<b>137 671</b>	<b>234 656</b>	<b>37 095</b>	<b>496 363</b>

Catatan/Notes: <sup>1</sup>Pasangan Usia Subur berusia 15-49 Tahun/Fertile Age Couples are 15-49 years old

Sumber/Source: KKBN Perwakilan Provinsi Nusa Tenggara Timur/Nasional Family Planning Coordinating Board of NTT

**Tabel**  
**Table** 4.2.15

**Jumlah Peserta KB Drop Out (DO) Per Mix Kontrasepsi Menurut Kabupaten/Kota di Provinsi Nusa Tenggara Timur, 2020**  
**Number of Family Planning Drop-outs per Mix Contraception by Regency in Nusa Tenggara Timur Province, 2020**

Kabupaten/Kota Regency/Municipality	Peserta KB Aktif/Active Family Planning Participant			
	IUD	MOW	MOP	Kondom
(1)	(2)	(3)	(4)	(5)
<b>Kabupaten / Regency</b>				
1. Sumba Barat	54	158	6	24
2. Sumba Timur	72	166	0	56
3. Kupang	135	139	1	79
4. Timor Tengah Selatan	19	0	44	42
5. Timor Tengah Utara	58	6	1	22
6. Belu	40	6	2	13
7. Alor	73	73	10	40
8. Lembata	90	95	0	6
9. Flores Timur	122	163	20	43
10. Sikka	319	208	1	79
11. Ende	80	32	3	130
12. Ngada	17	119	3	65
13. Manggarai	327	147	0	9
14. Rote Ndao	21	22	2	5
15. Manggarai Barat	239	19	0	93
16. Sumba Tengah	20	0	0	59
17. Sumba Barat Daya	121	115	2	13
18. Nagekeo	12	0	0	93
19. Manggarai Timur	329	0	0	33
20. Sabu Raijua	0	0	0	8
21. Malaka	3	0	5	7
<b>Kota / Municipality</b>				
1. Kota Kupang	211	434	0	77
<b>Nusa Tenggara Timur</b>	<b>2 362</b>	<b>1 902</b>	<b>100</b>	<b>996</b>

Bersambung ke hal berikut / Continued to next page...

Lanjutan Tabel/Continued Table 4.2.15

Kabupaten/Kota Regency/Municipality	Peserta KB Aktif/Active Family Planning Participant			
	Implant	Suntikan	Pil	Jumlah
(1)	(6)	(7)	(8)	(9)
<b>Kabupaten / Regency</b>				
1. Sumba Barat	887	966	199	2 294
2. Sumba Timur	1 397	1 255	241	3 187
3. Kupang	612	1 784	440	3 190
4. Timor Tengah Selatan	1 006	2 510	382	4 003
5. Timor Tengah Utara	324	2 707	217	3 335
6. Belu	61	1 977	96	2 195
7. Alor	486	1 731	269	2 682
8. Lembata	523	680	312	1 706
9. Flores Timur	1 010	1 767	306	3 431
10. Sikka	916	1 961	679	4 163
11. Ende	132	518	90	985
12. Ngada	400	2 526	633	3 763
13. Manggarai	264	1 509	273	2 529
14. Rote Ndao	300	1 049	509	1 908
15. Manggarai Barat	480	1 990	556	3 377
16. Sumba Tengah	307	205	18	609
17. Sumba Barat Daya	1 448	1 025	187	2 911
18. Nagekeo	182	704	222	1 213
19. Manggarai Timur	743	1 648	931	3 684
20. Sabu Raijua	0	1 074	164	1 246
21. Malaka	646	1 124	127	1 912
<b>Kota / Municipality</b>				
1. Kota Kupang	646	1 124	127	2 619
<b>Nusa Tenggara Timur</b>	<b>12 770</b>	<b>31 834</b>	<b>6 978</b>	<b>56 942</b>

Sumber/Source: BKKBN Perwakilan Provinsi Nusa Tenggara Timur/Nasional Family Planning Coordinating Board of NTT

**Tabel**  
**Table** 4.2.16

**Jumlah Balita yang Pernah Mendapat Imunisasi Menurut Kabupaten/Kota dan Jenis Imunisasi di Provinsi Nusa Tenggara Timur, 2020**  
*Number of Children Under Five Years Who Had Immunization by Regency/Municipality and Type of Immunization in Nusa Tenggara Timur Province, 2020*

Kabupaten/Kota Regency/Municipality	Jenis Imunisasi / Type of Immunization			
	DPT+HB	Polio	Campak/Measles	Imunisasi Lengkap Full Vaccine
(1)	(2)	(3)	(4)	(5)
<b>Kabupaten / Regency</b>				
1. Sumba Barat	1503	10 679	1 303	2 597
2. Sumba Timur	2838	19 991	2 450	4 567
3. Kupang	3994	23 490	3 949	5 332
4. Timor Tengah Selatan	5965	41 440	6 448	11 185
5. Timor Tengah Utara	6236	21 896	6 181	5 652
6. Belu	2689	17 146	2 538	4 330
7. Alor	2847	16 732	2 349	3 915
8. Lembata	1557	7 974	1 523	2 038
9. Flores Timur	2916	16 604	2 918	4 375
10. Sikka	3130	19 123	2 873	4 317
11. Ende	2831	16 752	2 366	3 975
12. Ngada	1447	9 377	1 485	2 386
13. Manggarai	4168	25 086	3 498	5 794
14. Rote Ndao	1711	11 548	1 462	2 445
15. Manggarai Barat	3981	21 862	4 440	4 208
16. Sumba Tengah	1225	6 457	1 334	1 599
17. Sumba Barat Daya	9924	41 002	10 176	9 917
18. Nagekeo	1559	9 463	1 674	2 215
19. Manggarai Timur	2951	21 930	2 805	5 865
20. Sabu Raijua	958	7 532	752	1 523
21. Malaka	616	13 789	379	3 113
<b>Kota / Municipality</b>				
1. Kota Kupang	4 602	28 242	4 296	6 053
<b>Nusa Tenggara Timur</b>	<b>69 648</b>	<b>408 115</b>	<b>67 199</b>	<b>97 401</b>

Sumber/Source: Dinas Kesehatan Provinsi Nusa Tenggara Timur, Profil Kesehatan Provinsi Nusa Tenggara Timur/ *Nusa Tenggara Timur Provincial Health Office, Nusa Tenggara Timur Province Health Profile*



**Tabel** 4.2.17 **Jumlah Kelahiran dan Kematian Bayi dan Balita Menurut Kabupaten/Kota di Provinsi Nusa Tenggara Timur, 2019-2020**  
**Table** 4.2.17 **Number of Birth and Death of Infant and Toddler by Regency/ Municipality in Nusa Tenggara Timur Province, 2019-2020**

Kabupaten/Kota Regency/Municipality	Kelahiran/Birth					
	Lahir Hidup Born Alive		Lahir Mati Stillborn		Jumlah Total	
	2019	2020	2019	2020	2019	2020
(1)	(2)	(3)	(4)	(5)	(6)	(7)
<b>Kabupaten / Regency</b>						
1. Sumba Barat	3798	...	0	...	3798	...
2. Sumba Timur	7095	...	98	...	7193	...
3. Kupang	10224	...	132	...	10356	...
4. Timor Tengah Selatan	12609	...	86	...	12695	...
5. Timor Tengah Utara	6330	...	95	...	6425	...
6. Belu	5338	...	72	...	5410	...
7. Alor	5520	...	12	...	5532	...
8. Lembata	3493	...	18	...	3511	...
9. Flores Timur	5607	...	56	...	5663	...
10. Sikka	6997	...	63	...	7060	...
11. Ende	5952	...	77	...	6029	...
12. Ngada	3997	...	24	...	4021	...
13. Manggarai	8697	...	76	...	8773	...
14. Rote Ndao	4755	...	37	...	4792	...
15. Manggarai Barat	7723	...	57	...	7780	...
16. Sumba Tengah	2246	...	19	...	2265	...
17. Sumba Barat Daya	11371	...	22	...	11393	...
18. Nagekeo	3550	...	22	...	3572	...
19. Manggarai Timur	7407	...	98	...	7505	...
20. Sabu Raijua	2886	...	21	...	2907	...
21. Malaka	4706	...	19	...	4725	...
<b>Kota / Municipality</b>						
1. Kota Kupang	8835	...	40	...	8875	...
<b>Nusa Tenggara Timur</b>	<b>139136</b>	<b>...</b>	<b>1144</b>	<b>...</b>	<b>140280</b>	<b>...</b>

Bersambung ke hal berikut / Continued to next page...

Lanjutan Tabel/Continued Table 4.2.17

Kabupaten/Kota Regency/Municipality	Kematian/Death					
	Bayi Infant		Anak Balita Children Under Five		Balita Toddler	
	2019	2020	2019	2020	2019	2020
(1)	(8)	(9)	(10)	(11)	(12)	(13)
<b>Kabupaten / Regency</b>						
1. Sumba Barat	4	10	1	3	5	13
2. Sumba Timur	20	46	4	2	24	48
3. Kupang	37	84	14	7	51	91
4. Timor Tengah Selatan	85	88	18	18	103	106
5. Timor Tengah Utara	54	43	12	9	66	52
6. Belu	31	61	14	8	45	69
7. Alor	0	9	0	0	0	9
8. Lembata	37	22	5	9	42	31
9. Flores Timur	54	29	12	0	66	29
10. Sikka	19	45	15	15	34	60
11. Ende	4	13	1	2	5	15
12. Ngada	15	23	4	0	19	23
13. Manggarai	17	85	0	0	17	85
14. Rote Ndao	0	42	0	5	0	47
15. Manggarai Barat	13	52	11	4	24	56
16. Sumba Tengah	18	40	6	0	24	40
17. Sumba Barat Daya	34	31	5	8	39	39
18. Nagekeo	6	23	2	2	8	25
19. Manggarai Timur	51	36	1	2	52	38
20. Sabu Raijua	36	37	3	4	39	41
21. Malaka	3	11	3	2	6	13
<b>Kota / Municipality</b>						
1. Kota Kupang	18	16	2	0	20	16
<b>Nusa Tenggara Timur</b>	<b>556</b>	<b>846</b>	<b>133</b>	<b>100</b>	<b>689</b>	<b>946</b>

Sumber/Source: Dinas Kesehatan Provinsi Nusa Tenggara Timur, Profil Kesehatan Provinsi Nusa Tenggara Timur/ *Nusa Tenggara Timur Provincial Health Office, Nusa Tenggara Timur Province Health Profile*

**Tabel 4.2.18** Jumlah Petugas Lapangan KB Menurut Kabupaten/Kota di Provinsi Nusa Tenggara Timur, 2020  
**Number of Field Official of Family Planning Program by Regency/ Municipality in Nusa Tenggara Province, 2020**

Kabupaten/Kota Regency/Municipality	PKB/PLKB/PPLKB Official of Family Planning Program/ Field Official of Family Planning Program/ Field Field Co-official of Family Planning Program
(1)	(2)
<b>Kabupaten / Regency</b>	
1. Sumba Barat	4
2. Sumba Timur	26
3. Kupang	34
4. Timor Tengah Selatan	22
5. Timor Tengah Utara	24
6. Belu	38
7. Alor	44
8. Lembata	17
9. Flores Timur	23
10. Sikka	24
11. Ende	34
12. Ngada	15
13. Manggarai	53
14. Rote Ndao	12
15. Manggarai Barat	49
16. Sumba Tengah	2
17. Sumba Barat Daya	20
18. Nagekeo	12
19. Manggarai Timur	25
20. Sabu Raijua	7
21. Malaka	3
<b>Kota / Municipality</b>	
1. Kota Kupang	27
<b>Nusa Tenggara Timur</b>	
<b>515</b>	

Sumber/Source: BKKBN Perwakilan Provinsi Nusa Tenggara Timur/Nasional Family Planning Coordinating Board of NTT

### 4.3 PERUMAHAN DAN LINGKUNGAN HOUSING AND ENVIRONMENT

**Tabel 4.3.1** Distribusi Persentase Rumah Tangga Menurut Kabupaten/Kota dan Luas Lantai (m<sup>2</sup>) di Provinsi Nusa Tenggara Timur, 2020  
*Percentage Distribution of Household by Regency/Municipality and Floor Area (m<sup>2</sup>) in Nusa Tenggara Timur Province, 2020*

Kabupaten/Kota Regency/Municipality	Luas Lantai Floor Area (m <sup>2</sup> )					Jumlah Total
	≤19	20-49	50-99	100-149	150+	
(1)	(2)	(3)	(4)	(5)	(6)	(7)
<b>Kabupaten / Regency</b>						
1. Sumba Barat	1,97	35,73	46,07	14,43	1,80	100,00
2. Sumba Timur	2,40	32,41	45,56	16,02	3,61	100,00
3. Kupang	7,18	41,87	42,08	6,66	2,20	100,00
4. Timor Tengah Selatan	4,27	55,86	35,98	3,13	0,77	100,00
5. Timor Tengah Utara	2,84	37,81	49,84	7,10	2,42	100,00
6. Belu	2,83	48,07	43,41	5,43	0,26	100,00
7. Alor	2,41	39,50	45,43	11,31	1,34	100,00
8. Lembata	3,07	51,93	37,25	5,42	2,32	100,00
9. Flores Timur	1,82	50,28	40,16	6,70	1,04	100,00
10. Sikka	3,17	36,28	51,37	6,93	2,25	100,00
11. Ende	2,38	35,71	50,47	9,07	2,38	100,00
12. Ngada	0,43	29,07	52,89	14,55	3,05	100,00
13. Manggarai	2,27	27,81	55,88	9,55	4,49	100,00
14. Rote Ndao	0,98	43,17	45,76	7,97	2,12	100,00
15. Manggarai Barat	1,17	35,66	54,01	6,66	2,51	100,00
16. Sumba Tengah	0,56	44,59	39,47	11,89	3,48	100,00
17. Sumba Barat Daya	1,12	34,16	48,43	10,06	6,22	100,00
18. Nagekeo	1,12	37,43	47,00	11,77	2,68	100,00
19. Manggarai Timur	1,35	26,42	58,23	12,55	1,44	100,00
20. Sabu Raijua	3,05	55,16	37,29	4,08	0,43	100,00
21. Malaka	1,24	56,83	35,23	5,65	1,05	100,00
<b>Kota / Municipality</b>						
1. Kota Kupang	29,12	29,36	29,08	9,46	2,99	100,00
<b>Nusa Tenggara Timur</b>	<b>5,19</b>	<b>39,61</b>	<b>44,49</b>	<b>8,37</b>	<b>2,34</b>	<b>100,00</b>

Sumber/Source: BPS, Survei Sosial Ekonomi Nasional (Susenans)/BPS-Statistics Indonesia, National Socioeconomic Survey

**Tabel**  
**Table** 4.3.2

**Distribusi Persentase Rumah Tangga Menurut Kabupaten/  
Kota dan Sumber Air Minum di Provinsi Nusa Tenggara Timur,  
2020**  
*Percentage Distribution of Household by Regency/Municipality  
and Source of Drinking Water in Nusa Tenggara Timur Province,  
2020*

Kabupaten/Kota Regency/Municipality	Leding <sup>1</sup> Piped Water <sup>1</sup>	Pompa Pumped Water	Air Dalam Kemasan <sup>2</sup> Bottled Water <sup>2</sup>	Sumur Terlindung Protected Well
(1)	(2)	(3)	(4)	(5)
<b>Kabupaten / Regency</b>				
1. Sumba Barat	0,00	5,65	5,73	29,92
2. Sumba Timur	18,21	3,04	5,45	23,67
3. Kupang	3,95	22,03	8,71	29,25
4. Timor Tengah Selatan	11,54	3,32	0,00	16,48
5. Timor Tengah Utara	9,72	15,88	6,85	30,71
6. Belu	6,88	16,31	4,10	34,26
7. Alor	4,71	8,14	5,14	25,79
8. Lembata	27,91	2,38	7,55	7,86
9. Flores Timur	14,31	9,72	4,79	7,48
10. Sikka	19,44	3,69	23,33	8,33
11. Ende	19,59	2,28	9,59	17,33
12. Ngada	35,86	0,86	0,15	5,46
13. Manggarai	40,77	2,04	0,85	5,25
14. Rote Ndao	17,26	3,78	6,14	46,02
15. Manggarai Barat	16,27	0,93	16,83	3,69
16. Sumba Tengah	0,00	5,01	0,50	20,88
17. Sumba Barat Daya	0,00	25,70	0,58	1,95
18. Nagekeo	16,25	12,24	0,79	5,75
19. Manggarai Timur	1,13	0,91	0,37	10,71
20. Sabu Raijua	2,39	4,12	5,48	49,24
21. Malaka	0,90	17,35	4,80	35,96
<b>Kota / Municipality</b>				
1. Kota Kupang	16,13	10,34	57,63	11,01
<b>Nusa Tenggara Timur</b>	<b>13,53</b>	<b>8,57</b>	<b>11,01</b>	<b>17,62</b>

Bersambung ke hal berikut / Continued to next page ...

Lanjutan Tabel/Continued Table 4.3.2

Kabupaten/Kota Regency/Municipality		Sumur Tak Terlindung Unprotected Well	Mata Air Terlindung Protected Spring	Mata Air Tak Terlindung Unprotected Spring	Air Permukaan Surface Water
(1)		(6)	(7)	(8)	(9)
<b>Kabupaten / Regency</b>					
1.	Sumba Barat	3,00	31,06	22,08	0,68
2.	Sumba Timur	8,85	20,96	17,25	2,57
3.	Kupang	8,33	19,85	5,56	2,33
4.	Timor Tengah Selatan	10,05	25,93	24,82	7,85
5.	Timor Tengah Utara	4,27	23,81	1,37	7,38
6.	Belu	3,11	26,23	2,04	4,93
7.	Alor	6,14	28,18	10,17	3,46
8.	Lembata	1,09	30,63	1,16	0,00
9.	Flores Timur	0,08	54,38	0,82	0,00
10.	Sikka	1,11	29,52	3,48	0,49
11.	Ende	0,92	47,77	0,52	1,12
12.	Ngada	1,33	45,80	5,51	0,65
13.	Manggarai	2,26	43,05	5,06	0,73
14.	Rote Ndao	7,87	16,11	1,51	0,00
15.	Manggarai Barat	0,61	51,73	7,04	2,89
16.	Sumba Tengah	4,57	24,89	28,97	8,70
17.	Sumba Barat Daya	0,33	19,43	24,11	4,71
18.	Nagekeo	0,75	55,65	3,91	2,10
19.	Manggarai Timur	2,19	70,86	13,18	0,66
20.	Sabu Raijua	35,10	2,42	1,24	0,00
21.	Malaka	3,85	26,54	3,91	4,84
<b>Kota / Municipality</b>					
1.	Kota Kupang	4,68	0,19	0,02	0,00
<b>Nusa Tenggara Timur</b>		<b>4,63</b>	<b>30,40</b>	<b>8,00</b>	<b>2,58</b>

Bersambung ke hal berikut / Continued to next page ...

Lanjutan Tabel/Continued Table 4.3.2

Kabupaten/Kota Regency/Municipality	Air Hujan Rainwater Collection	Lainnya Others	Jumlah Total
(1)	(10)	(11)	(12)
<b>Kabupaten / Regency</b>			
1. Sumba Barat	1,87	0,00	100,00
2. Sumba Timur	0,00	0,00	100,00
3. Kupang	0,00	0,00	100,00
4. Timor Tengah Selatan	0,00	0,00	100,00
5. Timor Tengah Utara	0,00	0,02	100,00
6. Belu	0,00	2,13	100,00
7. Alor	8,26	0,00	100,00
8. Lembata	21,41	0,00	100,00
9. Flores Timur	8,42	0,00	100,00
10. Sikka	10,61	0,00	100,00
11. Ende	0,90	0,00	100,00
12. Ngada	4,37	0,00	100,00
13. Manggarai	0,00	0,00	100,00
14. Rote Ndao	1,31	0,00	100,00
15. Manggarai Barat	0,01	0,00	100,00
16. Sumba Tengah	6,49	0,00	100,00
17. Sumba Barat Daya	23,05	0,14	100,00
18. Nagekeo	2,56	0,00	100,00
19. Manggarai Timur	0,00	0,00	100,00
20. Sabu Raijua	0,00	0,00	100,00
21. Malaka	1,73	0,13	100,00
<b>Kota / Municipality</b>			
1. Kota Kupang	0,00	0,00	100,00
<b>Nusa Tenggara Timur</b>			
	<b>3,57</b>	<b>0,09</b>	<b>100,00</b>

Catatan/Note: <sup>1</sup> Leding meteran dan leding eceran/Metered piped and retail piped tap<sup>2</sup> Air kemasan bermerek dan air isi ulang/Branded bottled and total refill water

Sumber/Source: BPS, Survei Sosial Ekonomi Nasional (Susenas)/BPS-Statistics Indonesia, National Socioeconomic Survey

**Tabel**  
**Table** 4.3.3

**Distribusi Persentase Rumah Tangga Menurut Kabupaten/  
Kota dan Sumber Penerangan di Provinsi Nusa Tenggara Timur,  
2020**  
*Percentage Distribution of Household by Regency/Municipality  
and Lighting Source in Nusa Tenggara Timur Province, 2020*

Kabupaten/Kota Regency/Municipality	Listrik PLN State Electricity Company	Listrik Non- PLN Own Electricity Company	Bukan Listrik Non Electricity	Jumlah Total
(1)	(2)	(3)	(4)	(5)
<b>Kabupaten / Regency</b>				
1. Sumba Barat	54,12	23,19	22,68	100,00
2. Sumba Timur	56,34	36,56	7,10	100,00
3. Kupang	81,04	8,10	10,86	100,00
4. Timor Tengah Selatan	48,18	13,54	38,28	100,00
5. Timor Tengah Utara	85,02	6,64	8,35	100,00
6. Belu	89,77	0,75	9,47	100,00
7. Alor	78,26	14,36	7,38	100,00
8. Lembata	91,41	1,84	6,75	100,00
9. Flores Timur	96,17	2,78	1,05	100,00
10. Sikka	81,78	3,80	14,42	100,00
11. Ende	91,10	3,80	5,10	100,00
12. Ngada	80,26	12,72	7,02	100,00
13. Manggarai	74,75	17,13	8,13	100,00
14. Rote Ndao	81,31	11,95	6,74	100,00
15. Manggarai Barat	64,28	25,64	10,08	100,00
16. Sumba Tengah	40,47	41,93	17,60	100,00
17. Sumba Barat Daya	38,66	25,94	35,40	100,00
18. Nagekeo	92,04	3,90	4,05	100,00
19. Manggarai Timur	39,93	23,93	36,14	100,00
20. Sabu Raijua	46,92	47,32	5,76	100,00
21. Malaka	81,58	8,55	9,87	100,00
	99,98			
<b>Kota / Municipality</b>				
1. Kota Kupang	99,98	0,00	0,02	100,00
<b>Nusa Tenggara Timur</b>	<b>74,05</b>	<b>12,70</b>	<b>13,25</b>	<b>100,00</b>

Sumber/Source: BPS, Survei Sosial Ekonomi Nasional (Susenas)/BPS-Statistics Indonesia, National Socioeconomic Survey



**Tabel**  
**Table** 4.3.4

**Distribusi Persentase Rumah Tangga Menurut Kabupaten/Kota dan Penggunaan Fasilitas Tempat Buang Air Besar di Provinsi Nusa Tenggara Timur, 2020**  
**Percentage Distribution of Household by Regency/Municipality and Type of Toilet Facility Used by The Household in Nusa Tenggara Timur, 2020**

Kabupaten/Kota Regency/Municipality	Sendiri Not Shared	Bersama Shared	MCK Umum Public Facility	Tidak Menggunakan Not Using	Tidak ada No Facility	Jumlah Total
(1)	(2)	(3)	(4)	(5)	(6)	(7)
<b>Kabupaten / Regency</b>						
1. Sumba Barat	44,84	11,77	3,61	1,04	38,74	100,00
2. Sumba Timur	62,98	11,63	1,12	2,99	21,28	100,00
3. Kupang	84,66	9,54	0,28	0,00	5,53	100,00
4. Timor Tengah Selatan	82,89	10,63	0,28	0,11	6,10	100,00
5. Timor Tengah Utara	81,22	11,95	0,53	0,08	6,22	100,00
6. Belu	79,39	15,65	0,83	0,20	3,93	100,00
7. Alor	76,54	11,32	2,45	0,36	9,33	100,00
8. Lembata	90,13	5,74	0,51	0,00	3,63	100,00
9. Flores Timur	83,66	6,32	0,00	0,00	10,03	100,00
10. Sikka	74,75	17,69	0,44	0,00	7,12	100,00
11. Ende	67,70	23,90	4,79	0,18	3,43	100,00
12. Ngada	92,03	5,88	0,26	0,00	1,83	100,00
13. Manggarai	74,30	16,57	2,30	0,39	6,44	100,00
14. Rote Ndao	79,25	5,14	1,00	0,12	14,49	100,00
15. Manggarai Barat	75,64	11,59	1,84	0,00	10,94	100,00
16. Sumba Tengah	68,99	3,77	0,25	0,94	26,04	100,00
17. Sumba Barat Daya	59,32	6,31	0,54	0,21	33,63	100,00
18. Nagekeo	88,45	6,74	1,26	0,00	3,55	100,00
19. Manggarai Timur	81,45	10,33	0,41	0,00	7,81	100,00
20. Sabu Raijua	85,20	7,05	0,00	0,18	7,57	100,00
21. Malaka	62,51	17,92	4,86	0,00	14,70	100,00
<b>Kota / Municipality</b>						
1. Kota Kupang	73,57	26,03	0,13	0,00	0,27	100,00
<b>Nusa Tenggara Timur</b>	<b>76,39</b>	<b>12,94</b>	<b>1,13</b>	<b>0,24</b>	<b>9,30</b>	<b>100,00</b>

Sumber/Source: BPS, Survei Sosial Ekonomi Nasional (Susenas)/BPS-Statistics Indonesia, National Socioeconomic Survey

**Tabel**  
**Table** 4.3.5

**Distribusi Persentase Rumah Tangga Menurut Kabupaten/  
Kota dan Bahan Bakar Utama untuk Memasak di Provinsi Nusa  
Tenggara Timur, 2020**  
*Percentage Distribution of Household by Regency/Municipality  
and and Type of Cooking Fuel in Nusa Tenggara Timur Province,  
2020*

Kabupaten/Kota Regency/Municipality	Listrik Electricity	Gas/Elpiji <sup>1</sup> Gas/LPG <sup>1</sup>	Minyak Tanah Kerosene	Arang/Briket Charcoal/ Briquet
(1)	(2)	(3)	(4)	(5)
<b>Kabupaten / Regency</b>				
1. Sumba Barat	0,98	0,06	16,02	0,00
2. Sumba Timur	0,00	0,87	25,73	0,00
3. Kupang	2,30	0,70	25,54	0,00
4. Timor Tengah Selatan	0,00	0,00	12,30	0,00
5. Timor Tengah Utara	0,00	0,23	16,20	0,00
6. Belu	1,08	0,96	24,14	0,00
7. Alor	0,00	0,00	23,78	0,00
8. Lembata	1,21	0,00	22,98	0,00
9. Flores Timur	0,49	0,00	29,57	0,00
10. Sikka	0,20	0,69	35,79	0,00
11. Ende	0,01	0,53	32,18	0,11
12. Ngada	0,50	0,93	14,91	0,43
13. Manggarai	0,37	0,72	25,42	0,00
14. Rote Ndao	0,38	2,27	23,64	0,00
15. Manggarai Barat	0,38	2,20	21,51	0,00
16. Sumba Tengah	0,00	0,27	9,46	0,00
17. Sumba Barat Daya	0,33	0,00	6,67	0,00
18. Nagekeo	0,90	0,65	18,03	0,00
19. Manggarai Timur	0,12	0,00	5,50	0,00
20. Sabu Raijua	1,32	0,37	11,64	0,46
21. Malaka	0,00	1,66	11,86	0,19
<b>Kota / Municipality</b>				
1. Kota Kupang	2,27	4,80	89,40	0,00
<b>Nusa Tenggara Timur</b>	<b>0,67</b>	<b>1,01</b>	<b>27,08</b>	<b>0,03</b>

Bersambung ke hal berikut / Continued to next page ...

Lanjutan Tabel/Continued Table 4.3.5

Kabupaten/Kota Regency/Municipality	Kayu Wood	Lainnya <sup>2</sup> Others <sup>2</sup>	Jumlah Total
(1)	(6)	(7)	(8)
<b>Kabupaten / Regency</b>			
1. Sumba Barat	82,71	0,23	100,00
2. Sumba Timur	73,34	0,07	100,00
3. Kupang	71,30	0,15	100,00
4. Timor Tengah Selatan	87,70	0,00	100,00
5. Timor Tengah Utara	82,72	0,85	100,00
6. Belu	73,46	0,36	100,00
7. Alor	76,13	0,10	100,00
8. Lembata	75,63	0,18	100,00
9. Flores Timur	69,59	0,35	100,00
10. Sikka	62,94	0,37	100,00
11. Ende	66,38	0,80	100,00
12. Ngada	82,61	0,62	100,00
13. Manggarai	73,45	0,04	100,00
14. Rote Ndao	73,53	0,19	100,00
15. Manggarai Barat	75,59	0,31	100,00
16. Sumba Tengah	90,06	0,20	100,00
17. Sumba Barat Daya	93,00	0,00	100,00
18. Nagekeo	80,16	0,26	100,00
19. Manggarai Timur	94,38	0,00	100,00
20. Sabu Raijua	86,21	0,00	100,00
21. Malaka	86,28	0,00	100,00
<b>Kota / Municipality</b>			
1. Kota Kupang	1,87	1,65	100,00
<b>Nusa Tenggara Timur</b>			
	<b>70,83</b>	<b>0,31</b>	<b>100,00</b>

Catatan/Note: <sup>1</sup> Elpiji 5,5 kg + elpiji 12 kg + elpiji 3 kg + gas kota/biogas/LPG 5,5 kg + LPG 12 kg + LPG 3 kg + natural gas/biogas

<sup>2</sup> Termasuk rumah tangga yang tidak memasak/Including households that do not cook

Sumber/Source: BPS, Survei Sosial Ekonomi Nasional (Susenas)/BPS-Statistics Indonesia, National Socioeconomic Survey

**Tabel**  
**Table** 4.3.6

**Distribusi Persentase Rumah Tangga Menurut Kabupaten/Kota dan Status Penguasaan Bangunan Tempat Tinggal di Provinsi Nusa Tenggara Timur, 2020**  
*Percentage Distribution of Household by Regency/Municipality and Dwelling Ownership Status in Nusa Tenggara Timur Province, 2020*

Kabupaten/Kota Regency/Municipality	Milik Sendiri Private	Kontrak/Sewa Lease/Rent	Lainnya Others	Jumlah Total
(1)	(2)	(3)	(4)	(5)
<b>Kabupaten / Regency</b>				
1. Sumba Barat	87,54	5,24	7,22	100,00
2. Sumba Timur	89,77	4,51	5,72	100,00
3. Kupang	87,50	5,92	6,58	100,00
4. Timor Tengah Selatan	96,06	0,76	3,18	100,00
5. Timor Tengah Utara	86,82	3,90	9,29	100,00
6. Belu	90,96	2,93	6,11	100,00
7. Alor	90,76	2,37	6,86	100,00
8. Lembata	89,24	3,45	7,31	100,00
9. Flores Timur	90,85	2,17	6,98	100,00
10. Sikka	89,73	3,83	6,44	100,00
11. Ende	87,45	5,03	7,52	100,00
12. Ngada	90,46	3,35	6,19	100,00
13. Manggarai	88,06	6,54	5,40	100,00
14. Rote Ndao	90,51	4,26	5,22	100,00
15. Manggarai Barat	87,24	2,61	10,15	100,00
16. Sumba Tengah	94,35	0,16	5,49	100,00
17. Sumba Barat Daya	95,69	1,07	3,24	100,00
18. Nagekeo	93,40	1,24	5,36	100,00
19. Manggarai Timur	97,79	0,40	1,81	100,00
20. Sabu Raijua	93,59	1,73	4,68	100,00
21. Malaka	94,87	1,27	3,86	100,00
<b>Kota / Municipality</b>				
1. Kota Kupang	53,03	32,46	14,51	100,00
<b>Nusa Tenggara Timur</b>	<b>87,39</b>	<b>5,93</b>	<b>6,68</b>	<b>100,00</b>

Sumber/Source: BPS, Survei Sosial Ekonomi Nasional (Susenas)/BPS-Statistics Indonesia, National Socioeconomic Survey

**Tabel**  
**Table** 4.3.7

**Distribusi Persentase Rumah Tangga Menurut Kabupaten/  
Kota dan Jenis Lantai Terluas di Provinsi Nusa Tenggara Timur,  
2020**  
*Percentage Distribution of Household by Regency/Municipality  
and Main Material of Dwelling Floor in Nusa Tenggara Timur  
Province, 2020*

Kabupaten/Kota Regency/Municipality		Bukan Tanah Not earth/sand	Tanah <sup>1</sup> Earth/sand <sup>1</sup>	Jumlah Total
(1)		(2)	(3)	(4)
<b>Kabupaten / Regency</b>				
1.	Sumba Barat	93,35	6,65	100,00
2.	Sumba Timur	86,05	13,95	100,00
3.	Kupang	76,10	23,90	100,00
4.	Timor Tengah Selatan	55,23	44,77	100,00
5.	Timor Tengah Utara	63,91	36,09	100,00
6.	Belu	81,46	18,54	100,00
7.	Alor	83,77	16,23	100,00
8.	Lembata	78,17	21,83	100,00
9.	Flores Timur	85,28	14,72	100,00
10.	Sikka	83,95	16,05	100,00
11.	Ende	86,38	13,62	100,00
12.	Ngada	88,68	11,32	100,00
13.	Manggarai	88,00	12,00	100,00
14.	Rote Ndao	85,87	14,13	100,00
15.	Manggarai Barat	87,25	12,75	100,00
16.	Sumba Tengah	89,34	10,66	100,00
17.	Sumba Barat Daya	93,71	6,29	100,00
18.	Nagekeo	85,68	14,32	100,00
19.	Manggarai Timur	71,08	28,92	100,00
20.	Sabu Raijua	86,64	13,36	100,00
21.	Malaka	80,11	19,89	100,00
<b>Kota / Municipality</b>				
1.	Kota Kupang	98,96	1,04	100,00
<b>Nusa Tenggara Timur</b>		<b>81,84</b>	<b>18,16</b>	<b>100,00</b>

Catatan/Note: <sup>1</sup> Termasuk "lainnya"/Including "others"

Sumber/Source: BPS, Survei Sosial Ekonomi Nasional (Susenas)/BPS-Statistics Indonesia, National Socioeconomic Survey

**Tabel**  
**Table** 4.3.8

**Persentase Rumah Tangga yang Memiliki Akses Terhadap Sanitasi Layak Menurut Kabupaten/Kota di Provinsi Nusa Tenggara Timur, 2016-2020**  
*Percentage of Household by Regency/Municipality and Improved Sanitation in Nusa Tenggara Timur Province, 2016-2020*

<b>Kabupaten/Kota</b> <b>Regency/Municipality</b>	<b>2016</b>	<b>2017</b>	<b>2018</b>	<b>2019</b>	<b>2020</b>
(1)	(2)	(3)	(4)	(5)	(6)
<b>Kabupaten / Regency</b>					
1. Sumba Barat	25,41	25,65	29,56	37,70	...
2. Sumba Timur	27,59	32,68	35,87	49,62	...
3. Kupang	35,53	35,21	40,64	67,15	...
4. Timor Tengah Selatan	8,79	40,37	45,61	35,03	...
5. Timor Tengah Utara	44,23	50,30	57,99	62,67	...
6. Belu	57,73	55,56	55,47	64,90	...
7. Alor	51,93	65,00	53,78	83,90	...
8. Lembata	80,89	75,15	79,73	90,36	...
9. Flores Timur	70,11	78,76	76,71	86,38	...
10. Sikka	62,14	65,03	71,34	79,21	...
11. Ende	72,86	67,97	79,25	91,49	...
12. Ngada	65,37	67,21	71,05	82,96	...
13. Manggarai	16,70	12,42	19,64	56,14	...
14. Rote Ndao	22,15	45,75	48,34	74,85	...
15. Manggarai Barat	20,89	26,45	33,55	52,27	...
16. Sumba Tengah	11,63	13,72	10,71	31,80	...
17. Sumba Barat Daya	2,23	11,17	18,75	28,24	...
18. Nagekeo	65,90	66,83	79,99	81,61	...
19. Manggarai Timur	8,17	16,27	10,83	36,86	...
20. Sabu Raijua	33,64	25,79	26,99	78,62	...
21. Malaka	38,26	50,36	57,00	67,28	...
<b>Kota / Municipality</b>					
1. Kota Kupang	82,14	63,97	81,36	88,02	...
<b>Nusa Tenggara Timur</b>	<b>40,46</b>	<b>45,31</b>	<b>50,72</b>	<b>64,55</b>	<b>69,7</b>

Catatan/Notes: Data menggunakan konsep sanitasi layak terbaru berdasarkan surat Kementerian Perencanaan Pembangunan Nasional/Bappenas Nomor 661/Dt.2.4/01/2019/Use the latest concept of improved sanitation based on the letter from/ Ministry of National Development Planning Number 661/Dt.2.4/01/2019

Sumber/Source: BPS, Survei Sosial Ekonomi Nasional (Susenas)/BPS-Statistics Indonesia, National Socioeconomic Survey

**Tabel**  
**Table** 4.3.9

**Persentase Rumah Tangga yang Memiliki Akses Terhadap Sumber Air Minum Layak Menurut Kabupaten/Kota di Provinsi Nusa Tenggara Timur, 2016-2020**  
*Percentage of Household Population by Regency/Municipality and Improved Drinking Water in Nusa Tenggara Timur Province, 2016-2020*

Kabupaten/Kota Regency/Municipality		2016	2017	2018	2019	2020
(1)		(2)	(3)	(4)	(5)	(6)
<b>Kabupaten / Regency</b>						
1.	Sumba Barat	45,57	54,81	59,45	70,41	57,80
2.	Sumba Timur	48,40	58,10	58,24	67,35	56,91
3.	Kupang	60,59	71,09	71,48	79,66	57,43
4.	Timor Tengah Selatan	36,72	46,66	54,30	55,50	52,53
5.	Timor Tengah Utara	61,84	62,45	86,39	83,12	60,87
6.	Belu	64,02	61,20	60,53	85,65	64,72
7.	Alor	54,25	53,76	65,09	79,00	46,10
8.	Lembata	81,69	86,88	88,37	93,60	80,02
9.	Flores Timur	88,39	89,04	96,86	94,81	82,23
10.	Sikka	78,78	77,44	85,17	88,67	62,84
11.	Ende	79,98	82,25	86,23	94,17	75,31
12.	Ngada	71,28	80,74	71,52	95,16	79,79
13.	Manggarai	70,2	68,28	80,67	91,26	74,77
14.	Rote Ndao	47,62	66,82	80,01	87,61	76,65
15.	Manggarai Barat	51,62	59,11	73,71	85,60	47,50
16.	Sumba Tengah	32,60	47,80	58,57	55,35	44,53
17.	Sumba Barat Daya	37,61	52,48	46,71	67,38	52,61
18.	Nagekeo	68,79	88,51	86,00	96,70	60,16
19.	Manggarai Timur	41,73	36,90	51,33	84,02	50,53
20.	Sabu Raijua	28,63	52,42	59,47	45,30	49,35
21.	Malaka	52,95	51,97	55,00	89,32	37,05
<b>Kota / Municipality</b>						
1.	Kota Kupang	83,30	81,45	92,17	98,95	30,09
<b>Nusa Tenggara Timur</b>		<b>60,04</b>	<b>65,2</b>	<b>72,41</b>	<b>82,35</b>	<b>57,69</b>

Catatan/Notes: Data menggunakan konsep sanitasi layak terbaru berdasarkan surat Kementerian Perencanaan Pembangunan Nasional/Bappenas Nomor 661/Dt.2.4/01/2019/Use the latest concept of improved sanitation based on the letter from/Ministry of National Development Planning Number 661/Dt.2.4/01/2019

Sumber/Source: BPS, Survei Sosial Ekonomi Nasional (Susenas)/BPS-Statistics Indonesia, National Socioeconomic Survey

**Tabel**  
**Table** 4.3.10

**Persentase Rumah Tangga Menurut Kabupaten/Kota dan Jarak Sumber Air Minum (Pompa/Sumur/Mata Air) ke Tempat Penampungan Kotoran/Tinja Terdekat di Provinsi Nusa Tenggara Timur, 2020**

*Percentage of Households by Regency/Municipality and Distance Between Drinking Water Source (Pump/Well/Spring Water) to the Nearest Septic Tank or Other Toilet Discharges in Nusa Tenggara Timur Province, 2020*

Kabupaten/Kota Regency/Municipality		<= 10 M	> 10 M	Tidak Tahu Do Not Know	Jumlah Total
(1)	(2)	(3)	(4)	(5)	
<b>Kabupaten / Regency</b>					
1.	Sumba Barat	12,75	86,00	1,25	100,00
2.	Sumba Timur	10,57	81,06	8,38	100,00
3.	Kupang	15,80	72,90	11,30	100,00
4.	Timor Tengah Selatan	3,21	91,76	5,03	100,00
5.	Timor Tengah Utara	14,67	74,69	10,65	100,00
6.	Belu	17,71	75,24	7,06	100,00
7.	Alor	43,88	53,07	3,05	100,00
8.	Lembata	16,62	74,13	9,24	100,00
9.	Flores Timur	13,85	83,33	2,83	100,00
10.	Sikka	16,53	79,24	4,23	100,00
11.	Ende	10,84	81,10	8,06	100,00
12.	Ngada	14,15	77,54	8,31	100,00
13.	Manggarai	25,48	64,03	10,49	100,00
14.	Rote Ndao	7,83	88,50	3,67	100,00
15.	Manggarai Barat	23,80	54,28	21,92	100,00
16.	Sumba Tengah	19,90	76,05	4,05	100,00
17.	Sumba Barat Daya	10,36	69,48	20,17	100,00
18.	Nagekeo	35,76	55,91	8,33	100,00
19.	Manggarai Timur	21,87	59,85	18,28	100,00
20.	Sabu Raijua	18,67	79,75	1,58	100,00
21.	Malaka	46,62	46,18	7,19	100,00
<b>Kota / Municipality</b>					
1.	Kota Kupang	16,37	67,49	16,14	100,00
<b>Nusa Tenggara Timur</b>		<b>17,80</b>	<b>72,83</b>	<b>9,37</b>	<b>100,00</b>

Sumber/Source: BPS, Survei Sosial Ekonomi Nasional (Susenas)/BPS-Statistics Indonesia, National Socioeconomic Survey



**Tabel 4.3.11** **Persentase Rumah Tangga Menurut Kabupaten/Kota dan Jenis Tempat Buang Air Besar di Provinsi Nusa Tenggara Timur, 2020**  
**Percentage of Households by Regency/Municipality and Type of Toilet in Nusa Tenggara Timur Province, 2020**

<b>Kabupaten/Kota</b> <b>Regency/Municipality</b>	<b>Leher Angsa</b> <b>Goose Neck Closet</b>	<b>Plengsengan Dengan Tutup</b> <b>Dam-Upped Closet With Cover</b>
(1)	(2)	(3)
<b>Kabupaten / Regency</b>		
1. Sumba Barat	83,29	1,24
2. Sumba Timur	75,72	2,31
3. Kupang	80,68	3,46
4. Timor Tengah Selatan	56,56	4,67
5. Timor Tengah Utara	85,78	1,49
6. Belu	82,44	2,31
7. Alor	88,92	1,58
8. Lembata	95,47	1,60
9. Flores Timur	98,87	0,25
10. Sikka	86,48	2,66
11. Ende	98,55	0,75
12. Ngada	90,89	1,55
13. Manggarai	82,00	5,85
14. Rote Ndao	95,92	1,91
15. Manggarai Barat	75,68	2,42
16. Sumba Tengah	51,20	2,57
17. Sumba Barat Daya	51,84	8,85
18. Nagekeo	92,40	0,34
19. Manggarai Timur	38,53	10,45
20. Sabu Raijua	90,59	0,72
21. Malaka	79,16	3,17
<b>Kota / Municipality</b>		
1. Kota Kupang	98,32	1,10
<b>Nusa Tenggara Timur</b>	<b>80,94</b>	<b>3,03</b>

Bersambung ke hal berikut / Continued to next page ...

Lanjutan Tabel/Continued Table 4.3.11

Kabupaten/Kota Regency/Municipality	Plengsengan Tanpa Tutup Dam-Uppued Closet Without Cover	Cemplung Conventional closet	Jumlah Total
(1)	(4)	(5)	(6)
<b>Kabupaten / Regency</b>			
1. Sumba Barat	5,85	9,62	100,00
2. Sumba Timur	10,09	11,88	100,00
3. Kupang	5,50	10,36	100,00
4. Timor Tengah Selatan	16,28	22,49	100,00
5. Timor Tengah Utara	3,84	8,88	100,00
6. Belu	8,68	6,57	100,00
7. Alor	4,91	4,59	100,00
8. Lembata	1,30	1,63	100,00
9. Flores Timur	0,88	0,00	100,00
10. Sikka	10,13	0,72	100,00
11. Ende	0,70	0,00	100,00
12. Ngada	4,38	3,18	100,00
13. Manggarai	7,09	5,07	100,00
14. Rote Ndao	1,71	0,46	100,00
15. Manggarai Barat	10,80	11,11	100,00
16. Sumba Tengah	8,28	37,94	100,00
17. Sumba Barat Daya	15,02	24,29	100,00
18. Nagekeo	6,31	0,94	100,00
19. Manggarai Timur	32,66	18,36	100,00
20. Sabu Raijua	2,31	6,38	100,00
21. Malaka	11,45	6,22	100,00
<b>Kota / Municipality</b>			
1. Kota Kupang	0,52	0,07	100,00
<b>Nusa Tenggara Timur</b>	<b>7,99</b>	<b>8,05</b>	<b>100,00</b>

Sumber/Source: BPS, Survei Sosial Ekonomi Nasional (Susenas)/BPS-Statistics Indonesia, National Socioeconomic Survey

**Tabel** 4.3.12 **Persentase Rumah Tangga Menurut Kabupaten/Kota dan Jenis Lantai Terluas di Provinsi Nusa Tenggara Timur, 2020**  
**Table** 4.3.12 **Percentage of Households by Regency/ Municipality and Main Floor Material in Nusa Tenggara Timur Province, 2020**

Kabupaten/Kota Regency/Municipality	Marmer/ Granit Marble	Keramik Ceramics	Parket/ Vinil/ Permadani Rugs	Ubin/ Tegel/ Teraso Tile	Kayu/ Papan Kualitas Tinggi High Quality Board
(1)	(2)	(3)	(4)	(5)	(6)
<b>Kabupaten / Regency</b>					
1. Sumba Barat	0,26	16,16	0,16	0,95	10,43
2. Sumba Timur	0,12	11,64	0,12	0,00	11,39
3. Kupang	0,60	22,92	0,00	0,00	0,00
4. Timor Tengah Selatan	0,29	12,46	0,13	0,00	0,08
5. Timor Tengah Utara	0,00	16,51	0,85	0,28	0,00
6. Belu	1,02	23,97	0,13	0,43	0,42
7. Alor	0,37	14,52	0,00	0,00	0,21
8. Lembata	0,08	17,76	0,10	0,00	1,18
9. Flores Timur	0,30	16,88	0,07	1,53	0,15
10. Sikka	0,61	24,01	0,00	0,07	0,13
11. Ende	1,00	26,66	0,00	0,13	0,18
12. Ngada	0,12	17,17	0,10	0,00	0,66
13. Manggarai	0,17	11,05	0,06	0,13	1,34
14. Rote Ndao	0,84	24,53	0,00	0,18	0,13
15. Manggarai Barat	0,19	14,72	0,12	0,00	1,37
16. Sumba Tengah	0,15	6,84	0,16	0,99	14,74
17. Sumba Barat Daya	0,15	7,09	0,00	0,00	2,47
18. Nagekeo	0,25	9,67	0,20	0,13	0,64
19. Manggarai Timur	0,00	5,22	0,00	0,23	1,61
20. Sabu Raijua	0,24	9,39	0,60	0,41	42,33
21. Malaka	0,22	14,62	0,00	0,18	2,86
<b>Kota / Municipality</b>					
1. Kota Kupang	0,65	55,05	0,74	0,07	0,27
<b>Nusa Tenggara Timur</b>	<b>0,38</b>	<b>19,69</b>	<b>0,17</b>	<b>0,20</b>	<b>2,28</b>

Bersambung ke hal berikut / Continued to next page ...

Lanjutan Tabel/Continued Table 4.3.12

Kabupaten/Kota Regency/Municipality	Semen/ bata merah Cemen/ Red Bricks	Bambu Bamboo	Tanah Soil	Lainnya Others	Jumlah Total
(1)	(7)	(8)	(9)	(10)	(11)
<b>Kabupaten / Regency</b>					
1. Sumba Barat	20,23	44,75	6,65	0,42	100,00
2. Sumba Timur	33,14	16,33	13,95	13,31	100,00
3. Kupang	51,21	0,00	23,90	1,36	100,00
4. Timor Tengah Selatan	41,07	0,24	44,77	0,96	100,00
5. Timor Tengah Utara	45,58	0,26	36,09	0,43	100,00
6. Belu	54,21	0,92	18,54	0,35	100,00
7. Alor	67,83	0,83	16,23	0,00	100,00
8. Lembata	57,68	1,04	21,83	0,32	100,00
9. Flores Timur	64,28	0,41	14,72	1,67	100,00
10. Sikka	52,77	4,67	16,05	1,68	100,00
11. Ende	50,99	6,08	13,62	1,35	100,00
12. Ngada	67,54	2,66	11,32	0,42	100,00
13. Manggarai	73,30	0,52	12,00	1,44	100,00
14. Rote Ndao	59,25	0,00	14,13	0,95	100,00
15. Manggarai Barat	64,24	0,97	12,75	5,64	100,00
16. Sumba Tengah	25,67	40,50	10,66	0,29	100,00
17. Sumba Barat Daya	35,60	46,22	6,29	2,18	100,00
18. Nagekeo	67,00	7,78	14,32	0,00	100,00
19. Manggarai Timur	61,08	2,10	28,92	0,84	100,00
20. Sabu Raijua	32,11	0,82	13,36	0,74	100,00
21. Malaka	59,86	1,02	19,89	1,36	100,00
<b>Kota / Municipality</b>					
1. Kota Kupang	41,48	0,40	1,04	0,31	100,00
<b>Nusa Tenggara Timur</b>	<b>51,77</b>	<b>5,63</b>	<b>18,16</b>	<b>1,72</b>	<b>100,00</b>

Sumber/Source: BPS, Survei Sosial Ekonomi Nasional (Susenas)/BPS-Statistics Indonesia, National Socioeconomic Survey

**Tabel** 4.3.13 **Persentase Rumah Tangga Menurut Kabupaten/Kota dan Jenis Atap Terluas di Provinsi Nusa Tenggara Timur, 2020**  
**Table** 4.3.13 **Percentage of Household by Regency/Municipality and the Most Type of Roof in Nusa Tenggara Timur Province, 2020**

<b>Kabupaten/Kota</b> <b>Regency/Municipality</b>	<b>Beton</b> <b>Concrete</b>	<b>Genteng</b> <b>Tile</b>	<b>Asbes</b> <b>Asbestos</b>	<b>Seng</b> <b>Zinc</b>
(1)	(2)	(3)	(4)	(5)
<b>Kabupaten / Regency</b>				
1. Sumba Barat	0,15	0,46	0,80	84,05
2. Sumba Timur	0,00	0,00	0,00	92,42
3. Kupang	0,00	0,74	0,43	85,46
4. Timor Tengah Selatan	0,13	0,00	0,00	85,39
5. Timor Tengah Utara	0,00	0,84	0,24	92,37
6. Belu	0,07	1,76	0,16	96,11
7. Alor	0,00	0,47	0,00	96,83
8. Lembata	0,51	1,11	0,70	95,72
9. Flores Timur	0,17	0,12	2,48	95,57
10. Sikka	0,22	0,98	0,00	97,69
11. Ende	0,48	0,73	0,00	98,33
12. Ngada	0,10	1,70	0,00	97,03
13. Manggarai	0,10	0,73	0,33	98,63
14. Rote Ndao	0,45	2,05	0,00	91,51
15. Manggarai Barat	0,50	0,86	0,19	96,81
16. Sumba Tengah	0,30	0,69	0,68	89,70
17. Sumba Barat Daya	0,00	0,67	0,12	78,54
18. Nagekeo	0,00	0,87	0,14	98,22
19. Manggarai Timur	0,00	0,21	0,00	98,39
20. Sabu Raijua	0,15	2,12	0,40	51,43
21. Malaka	0,00	0,31	0,27	92,54
<b>Kota / Municipality</b>				
1. Kota Kupang	0,48	0,98	0,14	98,39
<b>Nusa Tenggara Timur</b>	<b>0,18</b>	<b>0,75</b>	<b>0,29</b>	<b>92,37</b>

Bersambung ke hal berikut / Continued to next page ...

Lanjutan Tabel/Continued Table 4.3.13

Kabupaten/Kota Regency/Municipality	Bambu Bamboo	Kayu/sirap Wood/ Shingle	Jerami/ ijuk/ daun-daunan/ rumbia Straw/fiber/ leaves/rumbia	Lainnya Others	Jumlah Total
(1)	(6)	(7)	(8)	(9)	(10)
<b>Kabupaten / Regency</b>					
1. Sumba Barat	0,61	0,21	13,73	0,00	100,00
2. Sumba Timur	0,00	0,00	7,58	0,00	100,00
3. Kupang	0,13	0,00	12,98	0,27	100,00
4. Timor Tengah Selatan	0,00	0,00	14,48	0,00	100,00
5. Timor Tengah Utara	0,07	0,00	6,45	0,03	100,00
6. Belu	0,42	0,00	1,27	0,21	100,00
7. Alor	0,00	0,00	2,70	0,00	100,00
8. Lembata	0,11	0,00	1,84	0,00	100,00
9. Flores Timur	0,00	0,00	1,65	0,00	100,00
10. Sikka	0,13	0,00	0,98	0,00	100,00
11. Ende	0,27	0,00	0,09	0,11	100,00
12. Ngada	0,75	0,00	0,42	0,00	100,00
13. Manggarai	0,02	0,00	0,20	0,00	100,00
14. Rote Ndao	0,00	0,00	5,79	0,20	100,00
15. Manggarai Barat	1,14	0,00	0,41	0,09	100,00
16. Sumba Tengah	0,92	0,21	7,51	0,00	100,00
17. Sumba Barat Daya	0,17	0,00	18,17	2,33	100,00
18. Nagekeo	0,39	0,00	0,38	0,00	100,00
19. Manggarai Timur	1,24	0,00	0,16	0,00	100,00
20. Sabu Raijua	0,16	1,60	41,14	3,00	100,00
21. Malaka	0,10	0,20	5,80	0,78	100,00
<b>Kota / Municipality</b>					
1. Kota Kupang	0,00	0,00	0,02	0,00	100,00
<b>Nusa Tenggara Timur</b>	<b>0,24</b>	<b>0,04</b>	<b>5,88</b>	<b>0,25</b>	<b>100,00</b>

Sumber/Source: BPS, Survei Sosial Ekonomi Nasional (Susenas)/BPS-Statistics Indonesia, National Socioeconomic Survey

**Tabel** 4.3.14 **Persentase Rumah Tangga Menurut Kabupaten/Kota dan Jenis Dinding Terluas di Provinsi Nusa Tenggara Timur, 2020**  
**Table** 4.3.14 **Percentage of Household by Regency/ Municipality and Broad Wall Type in Nusa Tenggara Timur Province, 2020**

Kabupaten/Kota Regency/Municipality	Tembok Brick	Plesteran anyaman bambu/kawat Plastering woven bamboo / wire	Kayu Wood	Anyaman Bambu Woven Bamboo
(1)	(2)	(3)	(4)	(5)
<b>Kabupaten / Regency</b>				
1. Sumba Barat	32,35	0,21	30,11	16,90
2. Sumba Timur	40,89	0,00	24,91	25,53
3. Kupang	57,03	1,74	0,52	1,26
4. Timor Tengah Selatan	38,88	0,00	3,43	0,39
5. Timor Tengah Utara	42,78	0,07	1,44	0,00
6. Belu	41,77	0,00	1,37	0,19
7. Alor	67,76	0,00	8,37	16,77
8. Lembata	67,24	0,41	2,58	7,91
9. Flores Timur	62,59	0,42	7,10	4,75
10. Sikka	38,71	0,02	4,23	3,90
11. Ende	39,53	0,73	13,26	9,75
12. Ngada	52,01	0,74	3,65	6,03
13. Manggarai	58,95	0,50	24,83	6,90
14. Rote Ndao	79,33	0,13	9,03	1,09
15. Manggarai Barat	34,70	0,31	30,80	14,90
16. Sumba Tengah	21,16	0,68	27,28	34,39
17. Sumba Barat Daya	29,46	0,34	14,84	27,16
18. Nagekeo	45,26	0,00	6,46	2,80
19. Manggarai Timur	22,65	0,00	47,41	11,96
20. Sabu Raijua	40,10	0,33	22,28	3,86
21. Malaka	35,27	0,00	8,57	0,15
<b>Kota / Municipality</b>				
1. Kota Kupang	82,77	0,19	1,53	0,63
<b>Nusa Tenggara Timur</b>	<b>49,08</b>	<b>0,34</b>	<b>11,63</b>	<b>7,24</b>

Bersambung ke hal berikut / Continued to next page...

Lanjutan Tabel/Continued Table 4.3.13

<b>Kabupaten/Kota Regency/Municipality</b>	<b>Batang kayu Logs</b>	<b>Bambu Bamboo</b>	<b>Lainnya Others</b>	<b>Jumlah Total</b>
(1)	(6)	(7)	(8)	(9)
<b>Kabupaten / Regency</b>				
1. Sumba Barat	0,14	19,98	0,32	100,00
2. Sumba Timur	0,00	6,46	2,21	100,00
3. Kupang	0,42	2,55	36,48	100,00
4. Timor Tengah Selatan	0,14	11,70	45,46	100,00
5. Timor Tengah Utara	0,00	2,75	52,96	100,00
6. Belu	0,00	0,38	56,29	100,00
7. Alor	0,00	6,32	0,78	100,00
8. Lembata	0,13	21,38	0,35	100,00
9. Flores Timur	0,16	23,99	1,00	100,00
10. Sikka	0,06	51,56	1,52	100,00
11. Ende	0,22	32,45	4,08	100,00
12. Ngada	0,62	36,59	0,35	100,00
13. Manggarai	0,17	6,21	2,45	100,00
14. Rote Ndao	0,66	0,00	9,76	100,00
15. Manggarai Barat	0,68	6,99	11,62	100,00
16. Sumba Tengah	1,19	14,43	0,86	100,00
17. Sumba Barat Daya	1,78	26,37	0,05	100,00
18. Nagekeo	0,22	44,24	1,01	100,00
19. Manggarai Timur	0,00	17,46	0,52	100,00
20. Sabu Raijua	1,43	1,47	30,52	100,00
21. Malaka	0,00	0,28	55,74	100,00
<b>Kota / Municipality</b>				
1. Kota Kupang	0,00	0,00	14,88	100,00
<b>Nusa Tenggara Timur</b>				
	<b>0,30</b>	<b>13,99</b>	<b>17,43</b>	<b>100,00</b>

Sumber/Source: BPS, Survei Sosial Ekonomi Nasional (Susenas)/BPS-Statistics Indonesia, National Socioeconomic Survey



#### 4.4 KRIMINALITAS CRIME

**Tabel 4.4.1** Jumlah Kejahatan yang Dilaporkan, Risiko Penduduk Terjadi Tindak Pidana per 100.000 Penduduk, Persentase Penyelesaian Tindak Pidana, dan Selang Waktu Terjadinya Tindak Pidana Menurut Kepolisian Resort di Provinsi Nusa Tenggara Timur, 2018-2020  
*Crime Total, Crime Rate per 100,000 Population, Percentage of Crime Clearance, and Time Interval of Crime Occurance by Departmental (Resort) Police Office in Nusa Tenggara Timur Province, 2018-2020*

Kabupaten/Kota Regency/Municipality	Jumlah Kejahatan yang Dilaporkan/Crime Total		
	2017	2018	2019
(1)	(2)	(3)	(4)
<b>Kabupaten / Regency</b>			
1. Sumba Barat	993	1 006	409
2. Sumba Timur	344	245	274
3. Kupang	640	587	514
4. Timor Tengah Selatan	684	623	505
5. Timor Tengah Utara	482	448	360
6. Belu	735	571	487
7. Alor	672	639	497
8. Lembata	176	180	112
9. Flores Timur	288	337	327
10. Sikka	157	141	167
11. Ende	222	221	224
12. Ngada	304	199	237
13. Manggarai	286	250	271
14. Rote Ndao	316	188	138
15. Manggarai Barat	159	220	139
16. Sumba Tengah <sup>2</sup>	...	...	...
17. Sumba Barat Daya <sup>2</sup>	...	...	...
18. Nagekeo <sup>2</sup>	...	...	...
19. Manggarai Timur <sup>2</sup>	...	...	...
20. Sabu Raijua <sup>2</sup>	...	...	...
21. Malaka <sup>2</sup>	...	...	...
<b>Kota / Municipality</b>			
1. Kota Kupang	2071	2 243	2 161
<b>Nusa Tenggara Timur</b>	<b>8 529</b>	<b>8 098</b>	<b>6 822</b>

Bersambung ke hal berikut / Continued to next page ...

Lanjutan Tabel/Continued Table 4.4.1

Kabupaten/Kota Regency/Municipality	Risiko Penduduk Terjadi Tindak Pidana per 100.000 Penduduk/ Crime Rate per 100,000 Population		
	2017	2018	2019
(1)	(5)	(6)	(7)
<b>Kabupaten / Regency</b>			
1. Sumba Barat	877	889	...
2. Sumba Timur	148	105	...
3. Kupang	206	189	...
4. Timor Tengah Selatan	152	138	...
5. Timor Tengah Utara	206	191	...
6. Belu	205	159	...
7. Alor	347	330	...
8. Lembata	146	150	...
9. Flores Timur	121	142	...
10. Sikka	51	46	...
11. Ende	84	83	...
12. Ngada	209	137	...
13. Manggarai	96	84	...
14. Rote Ndao	258	180	...
15. Manggarai Barat	70	83	...
16. Sumba Tengah <sup>2</sup>	...	...	...
17. Sumba Barat Daya <sup>2</sup>	...	...	...
18. Nagekeo <sup>2</sup>	...	...	...
19. Manggarai Timur <sup>2</sup>	...	...	...
20. Sabu Raijua <sup>2</sup>	...	...	...
21. Malaka <sup>2</sup>	...	...	...
<b>Kota / Municipality</b>			
1. Kota Kupang	604	654	...
<b>Nusa Tenggara Timur</b>	<b>179</b>	<b>170</b>	<b>...</b>

Bersambung ke hal berikut / Continued to next page...

Lanjutan Tabel/Continued Table 4.4.1

Kabupaten/Kota Regency/Municipality	Persentase Penyelesaian Tindak Pidana Percentage of Crime Clearance		
	2017	2018	2019
(1)	(8)	(9)	(10)
<b>Kabupaten / Regency</b>			
1. Sumba Barat	29,81	38,87	57,91
2. Sumba Timur	58,14	114,0	37,95
3. Kupang	76,41	79,56	23,34
4. Timor Tengah Selatan	78,65	68,22	21,38
5. Timor Tengah Utara	46,27	104,0	20,00
6. Belu	71,02	81,96	30,39
7. Alor	90,33	92,64	37,22
8. Lembata	43,18	73,89	29,46
9. Flores Timur	84,03	82,49	24,46
10. Sikka	72,61	75,18	34,13
11. Ende	70,27	68,78	38,39
12. Ngada	39,47	48,74	51,47
13. Manggarai	70,28	71,20	45,38
14. Rote Ndao	40,82	67,55	86,95
15. Manggarai Barat	69,81	51,82	48,92
16. Sumba Tengah <sup>2</sup>	...	...	...
17. Sumba Barat Daya <sup>2</sup>	...	...	...
18. Nagekeo <sup>2</sup>	...	...	...
19. Manggarai Timur <sup>2</sup>	...	...	...
20. Sabu Raijua <sup>2</sup>	...	...	...
21. Malaka <sup>2</sup>	...	...	...
<b>Kota / Municipality</b>			
1. Kota Kupang	37,86	33,93	63,49
<b>Nusa Tenggara Timur</b>	<b>55,75</b>	<b>62,23</b>	<b>41,58</b>

Bersambung ke hal berikut / Continued to next page...

Lanjutan Tabel/Continued Table 4.4.1

Kabupaten/Kota Regency/Municipality		Selang Waktu Terjadinya Tindak Pidana <sup>1</sup> Time Interval of Crime Occurance <sup>1</sup>		
		2017	2018	2019
(1)		(11)	(12)	(13)
<b>Kabupaten / Regency</b>				
1.	Sumba Barat	8° 49' 18"	8° 49' 18"	8° 49' 18"
2.	Sumba Timur	25° 27' 54"	25° 27' 54"	25° 27' 54"
3.	Kupang	13° 41' 15"	13° 41' 15"	13° 41' 15"
4.	Timor Tengah Selatan	12° 48' 25"	12° 48' 25"	12° 48' 25"
5.	Timor Tengah Utara	18° 10' 27"	18° 10' 27"	18° 10' 27"
6.	Belu	11° 55' 06"	11° 55' 06"	11° 55' 06"
7.	Alor	13° 02' 08"	13° 02' 08"	13° 02' 08"
8.	Lembata	49° 46' 21"	49° 46' 21"	49° 46' 21"
9.	Flores Timur	30° 25' 00"	30° 25' 00"	30° 25' 00"
10.	Sikka	55° 47' 46"	55° 47' 46"	55° 47' 46"
11.	Ende	39° 27' 34"	39° 27' 34"	39° 27' 34"
12.	Ngada	28° 48' 56"	28° 48' 56"	28° 48' 56"
13.	Manggarai	30° 37' 45"	30° 37' 45"	30° 37' 45"
14.	Rote Ndao	27° 43' 17"	27° 43' 17"	27° 43' 17"
15.	Manggarai Barat	55° 05' 39"	55° 05' 39"	55° 05' 39"
16.	Sumba Tengah <sup>2</sup>	...	...	...
17.	Sumba Barat Daya <sup>2</sup>	...	...	...
18.	Nagekeo <sup>2</sup>	...	...	...
19.	Manggarai Timur <sup>2</sup>	...	...	...
20.	Sabu Raijua <sup>2</sup>	...	...	...
21.	Malaka <sup>2</sup>	...	...	...
<b>Kota / Municipality</b>				
1.	Kota Kupang	4° 13' 47"	4° 13' 47"	4° 13' 47"
<b>Nusa Tenggara Timur</b>		<b>1° 01' 37"</b>	<b>1° 01' 37"</b>	<b>1° 01' 37"</b>

Catatan/Note: ° = jam/hours; ' = menit/minutes; " = detik/second

<sup>2</sup>masih tergabung dengan Kabupaten induk/still integrated into main regency

Sumber/Source: Biro Pengendalian Operasi, Mabes POLRI/Bureau of Operation Control, Indonesian National Police Headquarters

#### 4.5 AGAMA DAN SOSIAL LAINNYA RELIGION AND OTHER SOCIAL AFFAIRS

**Tabel** 4.5.1 Jumlah Jemaah Haji yang Diberangkatkan<sup>1</sup> ke Tanah Suci Mekah Menurut Kabupaten/Kota di Provinsi Nusa Tenggara Timur, 2018-2020  
**Table** 4.5.1 *Number of Hajj Pilgrims Departured<sup>1</sup> to the Holyland of Mecca by Regency/Municipality in Nusa Tenggara Timur Province, 2018-2020*

Kabupaten/Kota Regency/Municipality	2018	2019	2020
(1)	(2)	(3)	(4)
<b>Kabupaten / Regency</b>			
1. Sumba Barat	14	15	-
2. Sumba Timur	9	20	-
3. Kupang	32	21	-
4. Timor Tengah Selatan	25	13	-
5. Timor Tengah Utara	14	28	-
6. Belu	29	44	-
7. Alor	16	52	-
8. Lembata	4	3	-
9. Flores Timur	37	51	-
10. Sikka	81	78	-
11. Ende	64	69	-
12. Ngada	13	33	-
13. Manggarai	19	55	-
14. Rote Ndao	3	4	-
15. Manggarai Barat	73	145	-
16. Sumba Tengah	...	...	-
17. Sumba Barat Daya	...	...	-
18. Nagekeo	...	...	-
19. Manggarai Timur	...	...	-
20. Sabu Raijua	...	...	-
21. Malaka	...	...	-
<b>Kota / Municipality</b>			
1. Kota Kupang	220	307	-
<b>Nusa Tenggara Timur</b>	<b>653</b>	<b>938</b>	<b>-</b>

Catatan/Note: <sup>1</sup> Melalui Kementerian Agama/Managed by Ministry of Religious Affairs

Sumber/Source: 2017 - Kementerian Agama RI (Direktorat Jenderal Penyelenggaraan Haji dan Umrah) per 12 Februari 2020/ Ministry of Religious Affairs (Directorate General of the Organization of Hajj and Umrah) per Februari 12<sup>nd</sup> 2020

2018 - Kementerian Agama RI (Direktorat Jenderal Penyelenggaraan Haji dan Umrah) per 4 Maret 2019/ Ministry of Religious Affairs (Directorate General of the Organization of Hajj and Umrah) per March 4<sup>th</sup> 2019

2019 - Kementerian Agama RI (Direktorat Jenderal Penyelenggaraan Haji dan Umrah) per 12 Februari 2020/ Ministry of Religious Affairs (Directorate General of the Organization of Hajj and Umrah) per February 12<sup>nd</sup> 2019

**Tabel**  
**Table** 4.5.2

**Nikah, Talak dan Cerai Menurut Kabupaten/Kota di Provinsi  
Nusa Tenggara Timur, 2018-2020**  
*Number of Marriages and Divorces by Regency/Municipality in  
Nusa Tenggara Timur Province, 2018-2020*

Kabupaten/Kota Regency/Municipality	Nikah <sup>1,2,3</sup> / Marriages <sup>1,2,3</sup>		
	2018	2019	2020
(1)	(2)	(3)	(4)
<b>Kabupaten / Regency</b>			
1. Sumba Barat	56	21	...
2. Sumba Timur	141	154	...
3. Kupang	52	47	...
4. Timor Tengah Selatan	64	52	...
5. Timor Tengah Utara	23	23	...
6. Belu	59	53	...
7. Alor	404	438	...
8. Lembata	332	301	...
9. Flores Timur	456	403	...
10. Sikka	231	253	...
11. Ende	625	551	...
12. Ngada	63	50	...
13. Manggarai	87	109	...
14. Rote Ndao	29	34	...
15. Manggarai Barat	395	494	...
16. Sumba Tengah	15	12	...
17. Sumba Barat Daya	36	36	...
18. Nagekeo	87	126	...
19. Manggarai Timur	131	145	...
20. Sabu Raijua	9	1	...
21. Malaka	20	12	...
<b>Kota / Municipality</b>			
1. Kota Kupang	346	318	...
<b>Nusa Tenggara Timur</b>	<b>3 661</b>	<b>3 633</b>	<b>3 354</b>

Bersambung ke hal berikut / Continued to next page...

Lanjutan Tabel/Continued Table 4.5.2

Kabupaten/Kota Regency/Municipality	Cerai Divorces								
	Cerai Talak Divorce by Talak			Cerai Gugat Divorce by Petition			Jumlah Cerai Total Divorce		
	2018	2019	2020	2018	2019	2020	2018	2019	2020
(1)	(5)	(6)	(7)	(8)	(9)	(10)	(11)	(12)	(13)
<b>Kabupaten / Regency</b>									
1. Sumba Barat	3	8	2	18	2	3	21	10	5
2. Sumba Timur	11	21	7	9	14	7	20	35	14
3. Kupang	...	72	...	...	21	...	...	93	...
4. Timor Tengah Selatan	2	9	1	5	3	6	7	12	7
5. Timor Tengah Utara	3	3	1	4	3	4	7	6	5
6. Belu	10	10	4	11	7	9	21	17	13
7. Alor	25	39	29	35	28	39	60	67	68
8. Lembata	5	18	8	12	11	11	17	29	19
9. Flores Timur	18	25	9	16	15	20	34	40	29
10. Sikka	8	20	11	20	9	23	28	29	34
11. Ende	23	37	18	25	30	37	48	67	55
12. Ngada	3	12	6	4	7	7	7	19	13
13. Manggarai	9	27	7	14	12	17	23	39	24
14. Rote Ndao	...	...	...	...	...	...	...	...	...
15. Manggarai Barat	16	32	14	37	19	36	53	51	50
16. Sumba Tengah	...	...	...	...	...	...	...	...	...
17. Sumba Barat Daya	...	...	...	...	...	...	...	...	...
18. Nagekeo	...	...	...	...	...	...	...	...	...
19. Manggarai Timur	...	...	...	...	...	...	...	...	...
20. Sabu Raijua	...	...	...	...	...	...	...	...	...
21. Malaka	...	...	...	...	...	...	...	...	...
<b>Kota / Municipality</b>									
1. Kota Kupang	30	...	38	60	...	77	90	...	115
<b>Nusa Tenggara Timur</b>	<b>166</b>	<b>333</b>	<b>155</b>	<b>270</b>	<b>181</b>	<b>296</b>	<b>436</b>	<b>514</b>	<b>451</b>

Catatan/Note: <sup>1</sup> Termasuk bedolan (nikah di luar KUA)/Including non formal registration

<sup>2</sup> Hanya untuk yang beragama Islam/Applies only for moslem

Sumber/Source: 2018 -<sup>3</sup> Kementerian Agama RI (Dirjen Bimas Islam) per 4 Maret 2019/Ministry of Religious Affairs (Directorate General of Islamic Community Guidance) per March 4<sup>th</sup> 2019

<sup>4</sup> Mahkamah Agung (Dirjen Badan Peradilan Agama) per 4 Maret 2019/The Supreme Court (Directorate General of Religious Justice Affairs) per March 4<sup>th</sup> 2019

2019 -<sup>3</sup> Kementerian Agama RI (Dirjen Bimas Islam) per 20 Februari 2020/Ministry of Religious Affairs (Directorate General of Islamic Community Guidance) per February 20<sup>th</sup> 2020

<sup>4</sup> Mahkamah Agung (Dirjen Badan Peradilan Agama) 20 Februari 2020/The Supreme Court (Directorate General of Religious Justice Affairs) per February 20<sup>th</sup> 2020

**Tabel**  
**Table** 4.5.3

**Jumlah Perceraian Menurut Faktor dan Kabupaten/Kota di Provinsi Nusa Tenggara Timur, 2020**  
**Number of Divorces by Factors and Regency/Municipality in Nusa Tenggara Timur Province, 2020**

Kabupaten/Kota Regency/Municipality	Zina Adultery	Mabuk Drunk	Madat Drug Addict	Judi Gamb- ling	Meninggal- kan Salah Satu Pihak Split Up	Dihukum Penjara Jail
(1)	(2)	(3)	(4)	(5)	(6)	(7)
<b>Kabupaten / Regency</b>						
1. Sumba Barat	-	-	-	-	-	-
2. Sumba Timur	-	1	-	-	3	1
3. Kupang	...	...	...	...	...	...
4. Timor Tengah Selatan	-	-	-	-	5	-
5. Timor Tengah Utara	-	-	-	-	1	-
6. Belu	-	-	-	-	2	-
7. Alor	1	2	-	-	18	1
8. Lembata	-	-	-	-	4	-
9. Flores Timur	-	1	-	-	5	-
10. Sikka	-	1	-	-	3	-
11. Ende	1	-	-	1	12	-
12. Ngada	-	-	-	-	2	-
13. Manggarai	-	-	-	-	6	-
14. Rote Ndao	...	...	...	...	...	...
15. Manggarai Barat	-	1	-	-	10	-
16. Sumba Tengah	...	...	...	...	...	...
17. Sumba Barat Daya	...	...	...	...	...	...
18. Nagekeo	...	...	...	...	...	...
19. Manggarai Timur	...	...	...	...	...	...
20. Sabu Raijua	...	...	...	...	...	...
21. Malaka	...	...	...	...	...	...
<b>Kota / Municipality</b>						
1. Kota Kupang	-	-	-	2	30	-
<b>Nusa Tenggara Timur</b>	<b>2</b>	<b>6</b>	<b>-</b>	<b>3</b>	<b>101</b>	<b>2</b>

Bersambung ke hal berikut / Continued to next page ...



Lanjutan Tabel/Continued Table 4.5.3

Kabupaten/Kota Regency/Municipality	Poligami Polygamy	Kekerasan Dalam Rumah Tangga Domestic Violence	Cacat Badan Disability	Perselisihan dan Pertengkaran Terus Menerus Constant Disputes and Quarrel
(1)	(8)	(9)	(10)	(11)
<b>Kabupaten / Regency</b>				
1. Sumba Barat	–	–	–	5
2. Sumba Timur	–	–	–	9
3. Kupang	...	...	...	...
4. Timor Tengah Selatan	–	–	–	2
5. Timor Tengah Utara	–	–	–	4
6. Belu	–	–	–	11
7. Alor	–	–	–	44
8. Lembata	–	1	–	13
9. Flores Timur	–	–	–	23
10. Sikka	–	–	–	28
11. Ende	–	2	–	37
12. Ngada	–	–	–	9
13. Manggarai	–	–	–	18
14. Rote Ndao	...	...	...	...
15. Manggarai Barat	1	3	1	33
16. Sumba Tengah	...	...	...	...
17. Sumba Barat Daya	...	...	...	...
18. Nagekeo	...	...	...	...
19. Manggarai Timur	...	...	...	...
20. Sabu Raijua	...	...	...	...
21. Malaka	...	...	...	...
<b>Kota / Municipality</b>				
1. Kota Kupang	1	7	–	64
<b>Nusa Tenggara Timur</b>	<b>2</b>	<b>13</b>	<b>1</b>	<b>300</b>

Bersambung ke hal berikut / Continued to next page...

Lanjutan Tabel/Continued Table 4.5.3

Kabupaten/Kota Regency/Municipality	Kawin Paksa Forced Marriage	Murtad Apostate	Ekonomi Economy	Lain-lain Others	Jumlah Total
(1)	(12)	(13)	(14)	(15)	(16)
<b>Kabupaten / Regency</b>					
1. Sumba Barat	-	-	-	-	5
2. Sumba Timur	-	-	-	-	14
3. Kupang	...	...	...	...	-
4. Timor Tengah Selatan	-	-	-	-	7
5. Timor Tengah Utara	-	-	-	-	5
6. Belu	-	-	-	-	13
7. Alor	-	-	2	-	68
8. Lembata	-	-	1	-	19
9. Flores Timur	-	-	-	-	29
10. Sikka	1	1	-	-	34
11. Ende	1	-	1	-	55
12. Ngada	-	-	2	-	13
13. Manggarai	-	-	-	-	24
14. Rote Ndao	...	...	...	...	-
15. Manggarai Barat	-	-	1	-	50
16. Sumba Tengah	...	...	...	...	-
17. Sumba Barat Daya	...	...	...	...	-
18. Nagekeo	...	...	...	...	-
19. Manggarai Timur	...	...	...	...	-
20. Sabu Raijua	...	...	...	...	-
21. Malaka	...	...	...	...	-
<b>Kota / Municipality</b>					
1. Kota Kupang	-	5	6	-	115
<b>Nusa Tenggara Timur</b>	<b>2</b>	<b>6</b>	<b>13</b>	<b>-</b>	<b>451</b>

Sumber/Source: Kementerian Agama RI, Dirjen Bimas Islam/Ministry of Religious Affairs, Directorate General of Islamic Community Guidance

**Tabel**  
**Table** 4.5.4

**Persentase Penduduk Menurut Kabupaten/Kota dan Agama yang Dianut di Provinsi Nusa Tenggara Timur, 2020**  
**Percentage of Population by Regency/Municipality and Religion in Nusa Tenggara Timur Province, 2020**

Kabupaten/Kota Regency/Municipality	Islam	Protestan Protestant	Katolik Catholic	Hindu	Budha Buddha	Jumlah Total
(1)	(2)	(3)	(4)	(5)	(6)	(7)
<b>Kabupaten / Regency</b>						
1. Sumba Barat	8,48	64,95	26,34	0,22	0,00	100,00
2. Sumba Timur	7,21	82,59	9,98	0,22	0,01	100,00
3. Kupang	2,17	85,02	12,69	0,12	0,00	100,00
4. Timor Tengah Selatan	2,49	86,03	11,39	0,09	0,00	100,00
5. Timor Tengah Utara	1,91	7,07	90,90	0,12	0,00	100,00
6. Belu	4,33	6,98	88,53	0,08	0,07	100,00
7. Alor	3,56	92,70	3,56	0,18	0,00	100,00
8. Lembata	27,04	1,35	71,50	0,10	0,01	100,00
9. Flores Timur	20,43	1,44	78,10	0,03	0,00	100,00
10. Sikka	11,28	1,40	87,14	0,13	0,05	100,00
11. Ende	20,39	2,24	77,30	0,07	0,00	100,00
12. Ngada	6,70	2,51	90,70	0,09	0,00	100,00
13. Manggarai	5,74	0,88	93,36	0,01	0,00	100,00
14. Rote Ndao	5,38	92,86	1,73	0,02	0,00	100,00
15. Manggarai Barat	21,38	0,85	77,71	0,06	0,00	100,00
16. Sumba Tengah	5,71	76,29	17,89	0,11	0,00	100,00
17. Sumba Barat Daya	2,02	52,38	45,56	0,05	0,00	100,00
18. Nagekeo	9,61	0,66	89,70	0,03	0,00	100,00
19. Manggarai Timur	7,59	0,38	91,99	0,03	0,00	100,00
20. Sabu Raijua	0,68	96,77	2,50	0,05	0,00	100,00
21. Malaka	1,16	9,61	89,20	0,03	0,00	100,00
<b>Kota / Municipality</b>						
1. Kota Kupang	7,54	75,61	15,65	1,16	0,04	100,00
<b>Nusa Tenggara Timur</b>	<b>8,09</b>	<b>39,26</b>	<b>52,45</b>	<b>0,19</b>	<b>0,01</b>	<b>100,00</b>

Catatan/Note: <sup>1</sup>Belum termasuk yang memeluk kepercayaan tradisional/ *Not including people who embrace traditional beliefs*

Sumber/Source: Kantor Kementerian Agama Provinsi Nusa Tenggara Timur/ *The Ministry of Religious Affairs of Nusa Tenggara Timur Province*

**Tabel**  
**Table** 4.5.2

**Jumlah Tempat Peribadatan Menurut Kabupaten/Kota di  
Provinsi Nusa Tenggara Timur, 2020**  
*Number of Places of Worship by Regency/Municipality and Religion  
in Nusa Tenggara Timur Province, 2020*

Kabupaten/Kota Regency/Municipality	Masjid Mosque	Mushola Pray Room	Gereja Protestan Protestant Church	Gereja Katholik Catholic Church	Pura Temple	Vihara
(1)	(2)	(3)	(4)	(5)	(6)	(7)
<b>Kabupaten / Regency</b>						
1. Sumba Barat	7	7	173	52	1	-
2. Sumba Timur	33	1	715	98	1	-
3. Kupang	26	0	810	116	2	-
4. Timor Tengah Selatan	32	6	2 063	188	2	-
5. Timor Tengah Utara	7	5	55	195	1	-
6. Belu	10	3	38	108	3	1
7. Alor	105	2	521	22	1	-
8. Lembata	83	8	9	158	1	-
9. Flores Timur	89	32	12	302	1	-
10. Sikka	52	8	13	273	3	1
11. Ende	131	40	10	184	4	-
12. Ngada	25	2	12	163	1	-
13. Manggarai	21	14	8	197	1	-
14. Rote Ndao	11	2	490	21	1	-
15. Manggarai Barat	62	2	10	159	1	-
16. Sumba Tengah	3	5	129	60	1	-
17. Sumba Barat Daya	8	1	326	219	1	-
18. Nagekeo	31	19	7	163	-	-
19. Manggarai Timur	10	1	8	234	-	-
20. Sabu Raijua	1	1	146	7	-	-
21. Malaka	3	2	81	168	-	-
<b>Kota / Municipality</b>						
1. Kota Kupang	46	29	310	23	8	1
<b>Nusa Tenggara Timur</b>	<b>796</b>	<b>190</b>	<b>5 946</b>	<b>3 110</b>	<b>34</b>	<b>2</b>

Sumber/Source: Kantor Kementerian Agama Provinsi Nusa Tenggara Timur/ The Ministry of Religious Affairs of Nusa Tenggara Timur Province

**Tabel** 4.5.6 **Jumlah Kejadian Bencana Alam Menurut Kabupaten/Kota di Provinsi Nusa Tenggara Timur, 2020**  
**Table** 4.5.6 **Number of Natural Disaster Events by Regency/Municipality in Nusa Tenggara Timur Province, 2020**

Kabupaten/Kota Regency/Municipality	Gempa Bumi Earthquake	Tsunami Tsunami	Gempa Bumi dan Tsunami Earthquake and Tsunami	Letusan Gunung Api Volcanic Eruption	Tanah Longsor Landslide
(1)	(2)	(3)	(4)	(5)	(6)
<b>Kabupaten / Regency</b>					
1. Sumba Barat	-	-	-	-	-
2. Sumba Timur	-	-	-	-	-
3. Kupang	-	-	-	-	-
4. Timor Tengah Selatan	-	-	-	-	-
5. Timor Tengah Utara	-	-	-	-	-
6. Belu	-	-	-	-	-
7. Alor	-	-	-	-	-
8. Lembata	-	-	-	1	...
9. Flores Timur	-	-	-	-	-
10. Sikka	-	-	-	-	-
11. Ende	-	-	-	-	-
12. Ngada	-	-	-	-	-
13. Manggarai	-	-	-	-	-
14. Rote Ndao	-	-	-	-	-
15. Manggarai Barat	-	-	-	-	-
16. Sumba Tengah	-	-	-	-	-
17. Sumba Barat Daya	-	-	-	-	-
18. Nagekeo	-	-	-	-	-
19. Manggarai Timur	-	-	-	-	-
20. Sabu Raijua	-	-	-	-	-
21. Malaka	-	-	-	-	-
<b>Kota / Municipality</b>					
1. Kota Kupang	-	-	-	-	-
<b>Nusa Tenggara Timur</b>					
	-	-	-	1	-

Bersambung ke hal berikut / Continued to next page...

Lanjutan Tabel/Continued Table 4.5.6

Kabupaten/Kota Regency/Municipality	Banjir Floods	Kekeringan Drought	Kebakaran Hutan dan Lahan Forest and Land Fires	Angin Puting Beliung Tornado	Gelombang Pasang/ Abrasi Tidal Wave/ Abrasion
(1)	(7)	(8)	(9)	(10)	(11)
<b>Kabupaten / Regency</b>					
1. Sumba Barat	...	-	-	-	-
2. Sumba Timur	1	-	-	-	-
3. Kupang	-	-	-	-	-
4. Timor Tengah Selatan	-	-	-	-	-
5. Timor Tengah Utara	-	1	-	1	-
6. Belu	-	-	-	1	-
7. Alor	-	-	-	1	-
8. Lembata	-	-	-	1	-
9. Flores Timur	-	-	-	-	-
10. Sikka	1	-	-	-	-
11. Ende	-	-	-	-	-
12. Ngada	-	-	-	-	-
13. Manggarai	-	-	-	-	-
14. Rote Ndao	-	-	1	-	-
15. Manggarai Barat	-	-	2	-	-
16. Sumba Tengah	-	-	1	-	-
17. Sumba Barat Daya	-	-	-	-	-
18. Nagekeo	-	-	-	-	-
19. Manggarai Timur	-	-	-	2	-
20. Sabu Raijua	-	-	-	-	-
21. Malaka	1	-	-	1	-
<b>Kota / Municipality</b>					
1. Kota Kupang	-	-	-	1	...
<b>Nusa Tenggara Timur</b>	<b>3</b>	<b>1</b>	<b>4</b>	<b>8</b>	<b>-</b>

Sumber/Source: Badan Nasional Penanggulangan Bencana/National Agency for Disaster Countermeasure

**Tabel**  
**Table** 4.5.7

**Jumlah Korban yang Diakibatkan Bencana Alam Menurut Kabupaten/Kota di Provinsi Nusa Tenggara Timur, 2020**  
**Number of Victims Due to Natural Disaster by Regency/ Municipality in Nusa Tenggara Timur Province, 2020**

Kabupaten/Kota <i>Regency/Municipality</i>	Gempa Bumi/Earthquake		
	Meninggal dan Hilang <i>Fatality and Missing</i>	Luka-luka <i>Casualty</i>	Terdampak dan Mengungsi <i>Affected and Evacuated</i>
(1)	(2)	(3)	(4)
<b>Kabupaten / Regency</b>			
1. Sumba Barat	–	–	–
2. Sumba Timur	–	–	–
3. Kupang	–	–	–
4. Timor Tengah Selatan	–	–	–
5. Timor Tengah Utara	–	–	–
6. Belu	–	–	–
7. Alor	–	–	–
8. Lembata	–	–	–
9. Flores Timur	–	–	–
10. Sikka	–	–	–
11. Ende	–	–	–
12. Ngada	–	–	–
13. Manggarai	–	–	–
14. Rote Ndao	–	–	–
15. Manggarai Barat	–	–	–
16. Sumba Tengah	–	–	–
17. Sumba Barat Daya	–	–	–
18. Nagekeo	–	–	–
19. Manggarai Timur	–	–	–
20. Sabu Raijua	–	–	–
21. Malaka	–	–	–
<b>Kota / Municipality</b>			
1. Kota Kupang	–	–	–
<b>Nusa Tenggara Timur</b>			
	–	–	–

Bersambung ke hal berikut / Continued to next page ...

Lanjutan Tabel/Continued Table 4.5.7

<b>Letusan Gunung Api/Volcanic Eruption</b>			
<b>Kabupaten/Kota Regency/Municipality</b>	<b>Meninggal dan Hilang Fatality and Missing</b>	<b>Luka-luka Casualty</b>	<b>Terdampak dan Mengungsi Affected and Evacuated</b>
(1)	(5)	(6)	(7)
<b>Kabupaten / Regency</b>			
1. Sumba Barat	-	-	-
2. Sumba Timur	-	-	-
3. Kupang	-	-	-
4. Timor Tengah Selatan	-	-	-
5. Timor Tengah Utara	-	-	-
6. Belu	-	-	-
7. Alor	-	-	-
8. Lembata	-	-	-
9. Flores Timur	-	-	-
10. Sikka	-	-	-
11. Ende	-	-	-
12. Ngada	-	-	-
13. Manggarai	-	-	-
14. Rote Ndao	-	-	-
15. Manggarai Barat	-	-	-
16. Sumba Tengah	-	-	-
17. Sumba Barat Daya	-	-	-
18. Nagekeo	-	-	-
19. Manggarai Timur	-	-	-
20. Sabu Raijua	-	-	-
21. Malaka	-	-	-
<b>Kota / Municipality</b>			
1. Kota Kupang	-	-	-
<b>Nusa Tenggara Timur</b>	-	-	-

Bersambung ke hal berikut / Continued to next page ...



Lanjutan Tabel/Continued Table 4.5.7

Kabupaten/Kota <i>Regency/Municipality</i>	Tsunami/Tsunami		
	Meninggal dan Hilang <i>Fatality and Missing</i>	Luka-luka <i>Casualty</i>	Terdampak dan Mengungsi <i>Affected and Evacuated</i>
	(1)	(8)	(9)
<b>Kabupaten / Regency</b>			
1. Sumba Barat	-	-	-
2. Sumba Timur	-	-	-
3. Kupang	-	-	-
4. Timor Tengah Selatan	-	-	-
5. Timor Tengah Utara	-	-	-
6. Belu	-	-	-
7. Alor	-	-	-
8. Lembata	-	-	-
9. Flores Timur	-	-	-
10. Sikka	-	-	-
11. Ende	-	-	-
12. Ngada	-	-	-
13. Manggarai	-	-	-
14. Rote Ndao	-	-	-
15. Manggarai Barat	-	-	-
16. Sumba Tengah	-	-	-
17. Sumba Barat Daya	-	-	-
18. Nagekeo	-	-	-
19. Manggarai Timur	-	-	-
20. Sabu Raijua	-	-	-
21. Malaka	-	-	-
<b>Kota / Municipality</b>			
1. Kota Kupang	-	-	-
<b>Nusa Tenggara Timur</b>	-	-	-

Bersambung ke hal berikut / Continued to next page ...

Lanjutan Tabel/Continued Table 4.5.7

Kabupaten/Kota <i>Regency/Municipality</i>	Banjir/Floods		
	Meninggal dan Hilang <i>Fatality and Missing</i>	Luka-luka <i>Casualty</i>	Terdampak dan Mengungsi <i>Affected and Evacuated</i>
	(14)	(15)	(16)
<b>Kabupaten / Regency</b>			
1. Sumba Barat	–	–	–
2. Sumba Timur	–	–	230
3. Kupang	–	–	–
4. Timor Tengah Selatan	–	–	–
5. Timor Tengah Utara	–	–	–
6. Belu	–	–	–
7. Alor	–	–	–
8. Lembata	–	–	–
9. Flores Timur	–	–	–
10. Sikka	–	–	1 030
11. Ende	–	–	–
12. Ngada	–	–	–
13. Manggarai	–	–	–
14. Rote Ndao	–	–	–
15. Manggarai Barat	–	–	–
16. Sumba Tengah	–	–	–
17. Sumba Barat Daya	–	–	–
18. Nagekeo	–	–	–
19. Manggarai Timur	–	–	–
20. Sabu Raijua	–	–	–
21. Malaka	–	–	1 430
<b>Kota / Municipality</b>			
1. Kota Kupang	–	–	–
<b>Nusa Tenggara Timur</b>	<b>–</b>	<b>–</b>	<b>2 690</b>

Bersambung ke hal berikut / Continued to next page ...

Lanjutan Tabel/Continued Table 4.5.7

Kabupaten/Kota <i>Regency/Municipality</i>	Letusan Gunung Api/ <i>Volcanic Eruption</i>		
	Meninggal dan Hilang <i>Fatality and Missing</i>	Luka-luka <i>Casualty</i>	Terdampak dan Mengungsi <i>Affected and Evacuated</i>
(1)	(17)	(18)	(19)
<b>Kabupaten / Regency</b>			
1. Sumba Barat	–	–	–
2. Sumba Timur	–	–	–
3. Kupang	–	–	–
4. Timor Tengah Selatan	–	–	–
5. Timor Tengah Utara	–	–	–
6. Belu	–	–	–
7. Alor	–	–	–
8. Lembata	–	–	9 028
9. Flores Timur	–	–	–
10. Sikka	–	–	–
11. Ende	–	–	–
12. Ngada	–	–	–
13. Manggarai	–	–	–
14. Rote Ndao	–	–	–
15. Manggarai Barat	–	–	–
16. Sumba Tengah	–	–	–
17. Sumba Barat Daya	–	–	–
18. Nagekeo	–	–	–
19. Manggarai Timur	–	–	–
20. Sabu Raijua	–	–	–
21. Malaka	–	–	–
<b>Kota / Municipality</b>			
1. Kota Kupang	–	–	–
<b>Nusa Tenggara Timur</b>	<b>–</b>	<b>–</b>	<b>9 028</b>

Bersambung ke hal berikut / Continued to next page ...

Lanjutan Tabel/Continued Table 4.5.7

Kabupaten/Kota <i>Regency/Municipality</i>	Kekeringan/Drought		
	Meninggal dan Hilang <i>Fatality and Missing</i>	Luka-luka <i>Casualty</i>	Terdampak dan Mengungsi <i>Affected and Evacuated</i>
(1)	(20)	(21)	(22)
<b>Kabupaten / Regency</b>			
1. Sumba Barat	–	–	–
2. Sumba Timur	–	–	–
3. Kupang	–	–	–
4. Timor Tengah Selatan	–	–	–
5. Timor Tengah Utara	–	–	743
6. Belu	–	–	–
7. Alor	–	–	–
8. Lembata	–	–	–
9. Flores Timur	–	–	–
10. Sikka	–	–	–
11. Ende	–	–	–
12. Ngada	–	–	–
13. Manggarai	–	–	–
14. Rote Ndao	–	–	–
15. Manggarai Barat	–	–	–
16. Sumba Tengah	–	–	–
17. Sumba Barat Daya	–	–	–
18. Nagekeo	–	–	–
19. Manggarai Timur	–	–	–
20. Sabu Raijua	–	–	–
21. Malaka	–	–	–
<b>Kota / Municipality</b>			
1. Kota Kupang	–	–	–
<b>Nusa Tenggara Timur</b>	<b>–</b>	<b>–</b>	<b>743</b>

Bersambung ke hal berikut / Continued to next page ...

Lanjutan Tabel/Continued Table 4.5.7

Kabupaten/Kota <i>Regency/Municipality</i>	Kebakaran Hutan dan Lahan <i>Forest and Land Fires</i>		
	Meninggal dan Hilang <i>Fatality and Missing</i>	Luka-luka <i>Casualty</i>	Terdampak dan Mengungsi <i>Affected and Evacuated</i>
(1)	(23)	(24)	(25)
<b>Kabupaten / Regency</b>			
1. Sumba Barat	-	-	-
2. Sumba Timur	-	-	-
3. Kupang	-	-	-
4. Timor Tengah Selatan	-	-	-
5. Timor Tengah Utara	-	-	-
6. Belu	-	-	-
7. Alor	-	-	-
8. Lembata	-	-	-
9. Flores Timur	-	-	-
10. Sikka	-	-	-
11. Ende	-	-	-
12. Ngada	-	-	-
13. Manggarai	-	-	-
14. Rote Ndao	-	-	-
15. Manggarai Barat	-	-	-
16. Sumba Tengah	-	-	-
17. Sumba Barat Daya	-	-	-
18. Nagekeo	-	-	-
19. Manggarai Timur	-	-	-
20. Sabu Raijua	-	-	-
21. Malaka	-	-	-
<b>Kota / Municipality</b>			
1. Kota Kupang	-	-	-
<b>Nusa Tenggara Timur</b>	-	-	-

Bersambung ke hal berikut / Continued to next page ...

Lanjutan Tabel/Continued Table 4.5.7

Kabupaten/Kota <i>Regency/Municipality</i>	Angin Puting Beliung <i>Tornado</i>		
	Meninggal dan Hilang <i>Fatality and Missing</i>	Luka-luka <i>Casualty</i>	Terdampak dan Mengungsi <i>Affected and Evacuated</i>
	(1)	(26)	(27)
<b>Kabupaten / Regency</b>			
1. Sumba Barat	–	–	–
2. Sumba Timur	–	–	–
3. Kupang	–	–	–
4. Timor Tengah Selatan	–	–	–
5. Timor Tengah Utara	–	–	15
6. Belu	–	–	55
7. Alor	–	–	–
8. Lembata	–	–	–
9. Flores Timur	–	–	–
10. Sikka	–	–	–
11. Ende	–	–	–
12. Ngada	–	–	–
13. Manggarai	–	–	–
14. Rote Ndao	–	–	–
15. Manggarai Barat	–	–	–
16. Sumba Tengah	–	–	–
17. Sumba Barat Daya	–	–	–
18. Nagekeo	–	–	–
19. Manggarai Timur	–	–	40
20. Sabu Raijua	–	–	–
21. Malaka	–	2	176
<b>Kota / Municipality</b>			
1. Kota Kupang	–	1	–
<b>Nusa Tenggara Timur</b>	<b>–</b>	<b>3</b>	<b>286</b>

Bersambung ke hal berikut / Continued to next page ...

Lanjutan Tabel/Continued Table 4.5.7

Kabupaten/Kota <i>Regency/Municipality</i>	Gelombang Pasang <i>Tidal Wave</i>		
	Meninggal dan Hilang <i>Fatality and Missing</i>	Luka-luka <i>Casualty</i>	Terdampak dan Mengungsi <i>Affected and Evacuated</i>
(1)	(29)	(30)	(31)
<b>Kabupaten / Regency</b>			
1. Sumba Barat	-	-	-
2. Sumba Timur	-	-	-
3. Kupang	-	-	-
4. Timor Tengah Selatan	-	-	-
5. Timor Tengah Utara	-	-	-
6. Belu	-	-	-
7. Alor	-	-	-
8. Lembata	-	-	-
9. Flores Timur	-	-	-
10. Sikka	-	-	-
11. Ende	-	-	-
12. Ngada	-	-	-
13. Manggarai	-	-	-
14. Rote Ndao	-	-	-
15. Manggarai Barat	-	-	-
16. Sumba Tengah	-	-	-
17. Sumba Barat Daya	-	-	-
18. Nagekeo	-	-	-
19. Manggarai Timur	-	-	-
20. Sabu Raijua	-	-	-
21. Malaka	-	-	-
<b>Kota / Municipality</b>			
1. Kota Kupang	-	-	-
<b>Nusa Tenggara Timur</b>			
	-	-	-

Bersambung ke hal berikut / Continued to next page ...

Lanjutan Tabel/Continued Table 4.5.7

Kabupaten/Kota Regency/Municipality	Abrasi/Abrasion		
	Meninggal dan Hilang Fatality and Missing	Luka-luka Casualty	Terdampak dan Mengungsi Affected and Evacuated
	(1)	(32)	(33)
<b>Kabupaten / Regency</b>			
1. Sumba Barat	-	-	-
2. Sumba Timur	-	-	-
3. Kupang	-	-	-
4. Timor Tengah Selatan	-	-	-
5. Timor Tengah Utara	-	-	-
6. Belu	-	-	-
7. Alor	-	-	-
8. Lembata	-	-	-
9. Flores Timur	-	-	-
10. Sikka	-	-	-
11. Ende	-	-	-
12. Ngada	-	-	-
13. Manggarai	-	-	-
14. Rote Ndao	-	-	-
15. Manggarai Barat	-	-	-
16. Sumba Tengah	-	-	-
17. Sumba Barat Daya	-	-	-
18. Nagekeo	-	-	-
19. Manggarai Timur	-	-	-
20. Sabu Raijua	-	-	-
21. Malaka	-	-	-
<b>Kota / Municipality</b>			
1. Kota Kupang	-	-	-
<b>Nusa Tenggara Timur</b>	-	-	-

Bersambung ke hal berikut / Continued to next page...



**Tabel**  
**Table** 4.5.8

**Jumlah Kerusakan Rumah yang Diakibatkan Bencana Alam Menurut Kabupaten/Kota di Provinsi Nusa Tenggara Timur, 2019-2020**  
**Number of Damaged Houses Due to Natural Disaster by Regency/ Municipality in Nusa Tenggara Timur Province, 2019-2020**

Kabupaten/Kota Regency/Municipality	Rusak Berat Severely Damaged		Rusak Sedang Damaged	
	2019	2020	2019	2020
(1)	(2)	(3)	(4)	(5)
<b>Kabupaten / Regency</b>				
1. Sumba Barat	...	–	...	–
2. Sumba Timur	29	2	20	–
3. Kupang	145	–	...	–
4. Timor Tengah Selatan	...	–	...	–
5. Timor Tengah Utara	...	5	...	–
6. Belu	...	2	...	...
7. Alor	...	3	...	2
8. Lembata	...	–	...	...
9. Flores Timur	1	–	10	–
10. Sikka	56	–	...	–
11. Ende	...	–	...	–
12. Ngada	...	–	...	–
13. Manggarai	...	–	...	–
14. Rote Ndao	...	–	...	–
15. Manggarai Barat	13	–	...	–
16. Sumba Tengah	...	–	...	–
17. Sumba Barat Daya	...	–	...	–
18. Nagekeo	...	–	...	–
19. Manggarai Timur	...	9	...	–
20. Sabu Raijua	...	–	...	–
21. Malaka	...	25	...	–
<b>Kota / Municipality</b>				
1. Kota Kupang	...	–	...	–
<b>Nusa Tenggara Timur</b>	<b>244</b>	<b>46</b>	<b>30</b>	<b>2</b>

Bersambung ke hal berikut / Continued to next page ...

Lanjutan Tabel/*Continued Table* 4.5.8

Kabupaten/Kota Regency/Municipality	Rusak Ringan Lightly Damaged		Terendam Submerged	
	2019	2020	2019	2020
(1)	(6)	(7)	(8)	(9)
<b>Kabupaten / Regency</b>				
1. Sumba Barat	...	–	...	–
2. Sumba Timur	49	–	...	44
3. Kupang	...	–	...	–
4. Timor Tengah Selatan	...	–	...	–
5. Timor Tengah Utara	...	–	...	–
6. Belu	1	11	...	–
7. Alor	...	3	...	–
8. Lembata	...	22	...	–
9. Flores Timur	...	–	...	–
10. Sikka	...	–	...	206
11. Ende	...	–	...	–
12. Ngada	...	–	...	–
13. Manggarai	...	–	...	–
14. Rote Ndao	1	–	...	–
15. Manggarai Barat	20	–	...	–
16. Sumba Tengah	...	–	...	–
17. Sumba Barat Daya	...	–	...	–
18. Nagekeo	...	–	...	–
19. Manggarai Timur	...	17	...	–
20. Sabu Raijua	...	–	...	–
21. Malaka	...	19	...	276
<b>Kota / Municipality</b>				
1. Kota Kupang	...	40	...	–
<b>Nusa Tenggara Timur</b>				
	<b>815</b>	<b>112</b>	<b>...</b>	<b>526</b>

Catatan/Note: ...

Sumber/Source: Badan Nasional Penanggulangan Bencana/National Agency for Disaster Countermeasure

**Tabel** 4.5.9 **Jumlah Desa<sup>1</sup>/Kelurahan yang Mengalami Bencana Alam<sup>2</sup> Menurut Kabupaten/Kota di Provinsi Nusa Tenggara Timur, 2018-2020**  
**Number of Villages<sup>1</sup> that Had Natural Disaster<sup>2</sup> by Regency/ Municipality in Nusa Tenggara Timur Province, 2018-2020**

Kabupaten/Kota Regency/Municipality	Banjir/Flood		
	2018	2019	2020
(1)	(2)	(3)	(4)
<b>Kabupaten / Regency</b>			
1. Sumba Barat	11	7	–
2. Sumba Timur	48	29	27
3. Kupang	21	17	13
4. Timor Tengah Selatan	16	7	8
5. Timor Tengah Utara	20	14	8
6. Belu	25	2	6
7. Alor	32	11	6
8. Lembata	14	7	5
9. Flores Timur	7	4	2
10. Sikka	31	5	4
11. Ende	41	22	8
12. Ngada	6	10	6
13. Manggarai	15	7	5
14. Rote Ndao	29	29	6
15. Manggarai Barat	26	18	23
16. Sumba Tengah	11	9	5
17. Sumba Barat Daya	12	5	4
18. Nagekeo	10	19	12
19. Manggarai Timur	26	8	5
20. Sabu Raijua	–	–	–
21. Malaka	26	6	7
<b>Kota / Municipality</b>			
1. Kota Kupang	9	3	1
<b>Nusa Tenggara Timur</b>	<b>436</b>	<b>239</b>	<b>161</b>

Bersambung ke hal berikut / Continued to next page ...

Lanjutan Tabel/Continued Table 4.5.9

Kabupaten/Kota Regency/Municipality	Gempa Bumi/Earthquake		
	2018	2019	2020
(1)	(5)	(6)	(7)
<b>Kabupaten / Regency</b>			
1. Sumba Barat	7	21	–
2. Sumba Timur	20	142	79
3. Kupang	–	–	13
4. Timor Tengah Selatan	–	1	8
5. Timor Tengah Utara	–	2	–
6. Belu	–	–	–
7. Alor	2	6	–
8. Lembata	64	11	10
9. Flores Timur	45	12	–
10. Sikka	5	–	–
11. Ende	7	10	–
12. Ngada	–	2	–
13. Manggarai	7	10	–
14. Rote Ndao	–	–	–
15. Manggarai Barat	3	4	1
16. Sumba Tengah	7	–	–
17. Sumba Barat Daya	13	–	10
18. Nagekeo	–	4	–
19. Manggarai Timur	1	2	–
20. Sabu Raijua	–	–	–
21. Malaka	1	3	–
<b>Kota / Municipality</b>			
1. Kota Kupang	1	8	–
<b>Nusa Tenggara Timur</b>	<b>183</b>	<b>238</b>	<b>121</b>

Bersambung ke hal berikut / Continued to next page...

Lanjutan Tabel/Continued Table 4.5.9

Kabupaten/Kota Regency/Municipality	Tanah Longsor/Landslide		
	2018	2019	2020
(1)	(8)	(9)	(10)
<b>Kabupaten / Regency</b>			
1. Sumba Barat	7	5	–
2. Sumba Timur	9	6	11
3. Kupang	21	12	8
4. Timor Tengah Selatan	49	16	22
5. Timor Tengah Utara	35	10	7
6. Belu	35	9	9
7. Alor	21	11	10
8. Lembata	9	8	5
9. Flores Timur	6	7	4
10. Sikka	34	5	9
11. Ende	37	17	10
12. Ngada	15	19	21
13. Manggarai	58	27	27
14. Rote Ndao	16	16	4
15. Manggarai Barat	29	18	15
16. Sumba Tengah	4	2	–
17. Sumba Barat Daya	2	–	–
18. Nagekeo	11	13	11
19. Manggarai Timur	48	17	15
20. Sabu Raijua	5	–	–
21. Malaka	16	6	2
<b>Kota / Municipality</b>			
1. Kota Kupang	12	13	6
<b>Nusa Tenggara Timur</b>	<b>479</b>	<b>237</b>	<b>196</b>

Catatan/Note: <sup>1</sup> Desa pada tabel ini termasuk Unit Permukiman Transmigrasi (UPT) yang masih dibina oleh kementerian terkait dan nagari di Provinsi Sumatera Barat/Villages in this table are included in Transmigration Settlement Unit which is still fostered by the relevant ministries and the nagari in the Province of Sumatera Barat

<sup>2</sup> Terjadi dalam tiga tahun terakhir sampai dengan saat pencacahan/Occured during the last three years by the time of enumeration

Sumber/Source: BPS, Pendataan Potensi Desa (Podes)/BPS-Statistics Indonesia, Village Potential Data Collecting

**Tabel**  
**Table** 4.5.10

**Jumlah Keluarga Penerima Manfaat (KPM) dan Anggaran Bantuan Sosial Menurut Kabupaten/Kota di Provinsi Nusa Tenggara Timur, 2020**  
**Number of Aid Recipients (head of household) and Food Social Assistance Budget by Regency/Municipality in Nusa Tenggara Timur Province, 2020**

Kabupaten/Kota Regency/Municipality	Jumlah Keluarga Penerima Manfaat (KPM) Number of Beneficiaries (head of household)		Jumlah Anggaran (rupiah) Budget Amount (rupiahs)	
	Rencana Planning	Realisasi Realization	Rencana Planning	Realisasi Realization
(1)	(2)	(3)	(4)	(5)
<b>Kabupaten / Regency</b>				
1. Sumba Barat	17 028	15 382	3 405 600 000	3 076 400 000
2. Sumba Timur	27 417	27 489	5 483 400 000	5 497 800 000
3. Kupang	31 447	31 445	6 289 400 000	6 289 000 000
4. Timor Tengah Selatan	58 980	60 000	11 796 000 000	12 000 000 000
5. Timor Tengah Utara	26 896	25 939	5 379 200 000	5 187 800 000
6. Belu	19 541	16 084	3 908 200 000	3 216 800 000
7. Alor	23 697	23 923	4 739 400 000	4 784 600 000
8. Lembata	15 943	15 523	3 188 600 000	3 104 600 000
9. Flores Timur	14 455	16 431	2 891 000 000	3 286 200 000
10. Sikka	24 409	27 481	4 881 800 000	5 496 200 000
11. Ende	23 559	23 618	4 711 800 000	4 723 600 000
12. Ngada	9 032	9 990	1 806 400 000	1 998 000 000
13. Manggarai	31 542	31 842	6 308 400 000	6 368 400 000
14. Rote Ndao	14 531	15 228	2 906 200 000	3 045 600 000
15. Manggarai Barat	26 102	29 129	5 220 400 000	5 825 800 000
16. Sumba Tengah	8 666	9 039	1 733 200 000	1 807 800 000
17. Sumba Barat Daya	35 574	35 996	7 114 800 000	7 199 200 000
18. Nagekeo	9 074	10 085	1 814 800 000	2 017 000 000
19. Manggarai Timur	34 321	33 648	6 864 200 000	6 729 600 000
20. Sabu Raijua	12 735	12 651	2 547 000 000	2 530 200 000
21. Malaka	16 520	16 111	3 304 000 000	3 222 200 000
<b>Kota / Municipality</b>				
1. Kota Kupang	17 697	17 160	3 539 400 000	3 432 000 000
<b>Nusa Tenggara Timur</b>	<b>499 166</b>	<b>504 194</b>	<b>99 833 200 000</b>	<b>100 838 800 000</b>

Sumber/Source: Kementerian Sosial/Ministry of Social Affairs

**Tabel** 4.5.11 **Jumlah Uskup, Pastor, Bruder dan Suster Menurut Kabupaten/ Kota di Provinsi Nusa Tenggara Timur, 2020**  
**Table** 4.5.11 **Number of Bishop, Priest, Brother and Sister by Regency/ Municipality in Nusa Tenggara Timur Province, 2020**

Kabupaten/Kota Regency/Municipality	Uskup Bishop	Pastor Priest	Bruder Brother	Suster Sister
(1)	(2)	(3)	(4)	(5)
<b>Kabupaten / Regency</b>				
1. Sumba Barat	-	4	-	-
2. Sumba Timur	-	17	-	11
3. Kupang	-	45	16	8
4. Timor Tengah Selatan	-	25	3	18
5. Timor Tengah Utara	-	70	5	88
6. Belu	1	98	5	144
7. Alor	-	8	-	10
8. Lembata	-	29	9	29
9. Flores Timur	1	65	11	180
10. Sikka	1	189	22	352
11. Ende	1	83	15	137
12. Ngada	-	53	-	79
13. Manggarai	1	225	47	506
14. Rote Ndao	-	3	-	7
15. Manggarai Barat	-	65	22	57
16. Sumba Tengah	-	6	-	6
17. Sumba Barat Daya	1	74	4	48
18. Nagekeo	-	35	15	72
19. Manggarai Timur	-	37	-	31
20. Sabu Raijua	-	2	-	-
21. Malaka	-	27	-	68
<b>Kota / Municipality</b>				
1. Kota Kupang	1	83	13	127
<b>Nusa Tenggara Timur</b>	<b>7</b>	<b>1 243</b>	<b>171</b>	<b>1 978</b>

Sumber/Source: Kantor Kementerian Agama Provinsi Nusa Tenggara Timur/ The Ministry of Religious Affairs of Nusa Tenggara Timur Province

**Tabel**  
**Table** 4.5.12

**Jumlah Pendeta, Guru Injil, Guru Sekolah Minggu, Penatua dan Diaken Menurut Kabupaten/Kota di Provinsi Nusa Tenggara Timur, 2020**  
*Number of Priest, Gospel Teacher, Sunday's School Teacher, Archpriest and Deacon by Regency/Municipality in Nusa Tenggara Timur Province, 2020*

Kabupaten/Kota Regency/Municipality	Pendeta Priest	Guru Injil Gospel Teacher	Guru Sekolah Minggu Sundays School Teacher	Penatua Archpriest	Diaken Syamas Deacon
(1)	(2)	(3)	(4)	(5)	(6)
<b>Kabupaten / Regency</b>					
1. Sumba Barat	136	280	291	950	681
2. Sumba Timur	222	240	4 369	2 650	1 488
3. Kupang	606	29	1 171	3 505	3 751
4. Timor Tengah Selatan	644	852	4 545	17 352	16 861
5. Timor Tengah Utara	22	-	98	337	229
6. Belu	37	42	106	246	193
7. Alor	130	30	421	788	670
8. Lembata	6	-	27	47	51
9. Flores Timur	6	-	18	49	43
10. Sikka	14	37	57	102	89
11. Ende	22	9	64	75	78
12. Ngada	17	0	27	49	43
13. Manggarai	19	1	46	32	29
14. Rote Ndao	317	-	1 202	2 172	1 812
15. Manggarai Barat	5	-	17	22	15
16. Sumba Tengah	54	32	216	945	489
17. Sumba Barat Daya	69	42	642	1 940	888
18. Nagekeo	7	-	15	21	19
19. Manggarai Timur	5	-	15	18	16
20. Sabu Raijua	93	-	337	866	520
21. Malaka	31	-	91	555	210
<b>Kota / Municipality</b>					
1. Kota Kupang	780	-	3 421	5233	5354
<b>Nusa Tenggara Timur</b>	<b>3 242</b>	<b>1 594</b>	<b>17 196</b>	<b>37 954</b>	<b>33 529</b>

Sumber/Source: Kantor Kementerian Agama Provinsi Nusa Tenggara Timur/ The Ministry of Religious Affairs of Nusa Tenggara Timur Province



**Tabel**  
**Table** 4.5.13

**Jumlah Ulama, Khatib, Da'i Mubaligh dan Penyuluh Agama/Guru Ngaji Menurut Kabupaten/Kota di Provinsi Nusa Tenggara Timur, 2020**

*Number of Religious Scholar, Ecclesiastes, Proselytizer, Religious Preacher and Religion Extension Teacher by Regency in Nusa Tenggara Timur Province, 2020*

Kabupaten/Kota Regency/Municipality	Ulama Religious scholar	Khatib Ecclesiastes	Da'i Proselytizer	Mubaligh Religious Preacher	Penyuluh Agama / Guru Ngaji Religion Extension Teacher
(1)	(2)	(3)	(4)	(5)	(6)
<b>Kabupaten / Regency</b>					
1. Sumba Barat	12	21	10	10	32
2. Sumba Timur	7	10	2	59	64
3. Kupang	45	115	40	12	48
4. Timor Tengah Selatan	8	35	39	39	72
5. Timor Tengah Utara	7	30	4	3	29
6. Belu	2	21	7	3	29
7. Alor	10	105	12	72	61
8. Lembata	15	185	10	233	53
9. Flores Timur	14	165	7	55	101
10. Sikka	10	160	26	26	88
11. Ende	6	30	75	30	83
12. Ngada	12	60	3	2	33
13. Manggarai	7	70	6	63	36
14. Rote Ndao	8	20	30	30	28
15. Manggarai Barat	19	135	76	12	48
16. Sumba Tengah	3	10	4	2	19
17. Sumba Barat Daya	22	26	22	30	43
18. Nagekeo	2	80	57	11	43
19. Manggarai Timur	2	10	5	3	40
20. Sabu Raijua	1	6	8	6	15
21. Malaka	3	7	3	2	24
<b>Kota / Municipality</b>					
1. Kota Kupang	8	70	35	50	41
<b>Nusa Tenggara Timur</b>	<b>223</b>	<b>1 371</b>	<b>481</b>	<b>753</b>	<b>1 030</b>

Sumber/Source: Kantor Kementerian Agama Provinsi Nusa Tenggara Timur/ The Ministry of Religious Affairs of Nusa Tenggara Timur Province

**Tabel**  
**Table** 4.5.14

**Jumlah Pedanda, Pinandita dan Biksu Menurut Kabupaten/Kota di Provinsi Nusa Tenggara Timur, 2020**  
**Number of Hindust Priest, Hinduism Archpriest and Bante by Regency/Municipality in Nusa Tenggara Timur Province, 2020**

<b>Kabupaten/Kota</b> <b>Regency/Municipality</b>	<b>Pedanda</b> <b>Hindust Priest</b>	<b>Pinandita</b> <b>Hinduism Archpriest</b>	<b>Biksu</b> <b>Bante</b>
(1)	(2)	(3)	(4)
<b>Kabupaten / Regency</b>			
1. Sumba Barat	-	2	-
2. Sumba Timur	-	3	-
3. Kupang	-	2	-
4. Timor Tengah Selatan	-	3	-
5. Timor Tengah Utara	-	3	-
6. Belu	-	3	-
7. Alor	-	2	-
8. Lembata	-	2	-
9. Flores Timur	-	1	-
10. Sikka	-	3	-
11. Ende	-	3	-
12. Ngada	-	3	-
13. Manggarai	-	3	-
14. Rote Ndao	-	-	-
15. Manggarai Barat	-	2	-
16. Sumba Tengah	-	1	-
17. Sumba Barat Daya	-	1	-
18. Nagekeo	-	-	-
19. Manggarai Timur	-	-	-
20. Sabu Raijua	-	-	-
21. Malaka	-	-	-
<b>Kota / Municipality</b>			
1. Kota Kupang	2	11	1
<b>Nusa Tenggara Timur</b>	<b>2</b>	<b>48</b>	<b>1</b>

Sumber/Source: Kantor Kementerian Agama Provinsi Nusa Tenggara Timur/ The Ministry of Religious Affairs of Nusa Tenggara Timur Province

#### 4.6 KEMISKINAN DAN PEMBANGUNAN MANUSIA POVERTY AND HUMAN DEVELOPMENT

**Tabel** 4.6.1 **Garis Kemiskinan, Jumlah, dan Persentase Penduduk Miskin di Provinsi Nusa Tenggara Timur, 2016-2020**  
**Table** 4.6.1 **Poverty Line, Number, and Percentage of Poor People in Nusa Tenggara Timur Province, 2016-2020**

Tahun <sup>1</sup> Year <sup>1</sup>	Garis Kemiskinan (rupiah/kapita/bulan) Poverty Line (rupiah/capita/month)		Jumlah Penduduk Miskin (ribu) Number of Poor People (thousand)		
	Perkotaan Urban	Perdesaan Rural	Perkotaan Urban	Perdesaan Rural	Perkotaan+Perdesaan Urban+Rural
(1)	(2)	(3)	(4)	(5)	(6)
2016 Maret/ March	364 920	281 022	116,16	1 043,68	1 159,84
September/ September	374 355	290 363	97,06	1 063,47	1 160,53
2017 Maret/ March	386 139	306 721	112,02	1 037,90	1 149,92
September/ September	389 661	310 296	112,48	1 037,60	1 150,08
2018 Maret/ March	406 973	326 320	117,4	1 033,39	1 150,79
September/ September	409 382	329 136	119,04	1 015,70	1 134,74
2019 Maret/ March	441 625	353 684	114,12	1 032,20	1 146,32
September/ September	467 314	359 011	108,62	1 020,84	1 129,46
2020 Maret/ March	494 388	376 212	113,39	1 040,37	1 153,76
September/ September	496 191	377 246	118,88	1 054,65	1 173,53

Bersambung ke hal berikut / Continued to next page ...

Lanjutan Tabel/Continued Table 4.6.1

Tahun <sup>1</sup> Year <sup>1</sup>	Persentase Penduduk Miskin Percentage of Poor People			
	Perkotaan Urban	Perdesaan Rural	Perkotaan+Perdesaan Urban+Rural	
(1)	(7)	(8)	(9)	
2016	Maret/ March	11,28	25,46	22,61
	September/ September	9,41	25,89	22,58
2017	Maret/ March	10,58	25,17	22,19
	September/ September	10,17	25,19	22,01
2018	Maret/ March	10,32	25,03	21,85
	September/ September	10,11	24,59	21,38
2019	Maret/ March	8,84	24,91	21,09
	September/ September	8,34	24,45	20,62
2020	Maret/ March	8,64	24,73	20,9
	September/ September	8,76	25,26	21,21

Catatan/Note: <sup>1</sup> Referensi waktu adalah Maret/Time reference applied is March

Sumber/Source: BPS, Survei Sosial Ekonomi Nasional/BPS-Statistics Indonesia, National Socioeconomic Survey

**Tabel**  
**Table** 4.6.2

**Garis Kemiskinan, Jumlah, dan Persentase Penduduk Miskin Menurut Kabupaten/Kota di Provinsi Nusa Tenggara Timur, 2019-2020**  
**Poverty Line, Number, and Percentage of Poor People by Regency/ Municipality in Nusa Tenggara Timur Province, 2019-2020**

Kabupaten/Kota Regency/Municipality	Garis Kemiskinan (rupiah/kapita/ bulan) Poverty Line (rupiah/capita/ month)		Jumlah Penduduk Miskin (ribu) Number of Poor People (thousand)		Persentase Penduduk Miskin Percentage of Poor People	
	2019	2020	2019	2020	2019	2020
(1)	(2)	(3)	(4)	(5)	(6)	(7)
<b>Kabupaten / Regency</b>						
1. Sumba Barat	331 713	358 252	36,56	36,95	28,29	28,17
2. Sumba Timur	343 589	370 487	77,39	77,3	30,02	29,65
3. Kupang	356 463	379 600	92,02	94,94	23,03	22,77
4. Timor Tengah Selatan	318 986	338 099	130,31	128,98	27,87	27,49
5. Timor Tengah Utara	363 162	386 990	56,94	56,98	22,45	22,28
6. Belu	349 414	372 087	34,08	34,18	15,54	15,37
7. Alor	311 560	336 402	44,32	43,55	21,59	21,09
8. Lembata	359 792	388 577	37,46	37,92	26,30	26,14
9. Flores Timur	279 268	301 611	27,83	27,89	10,90	10,84
10. Sikka	301 994	324 775	43,32	42,18	13,53	13,12
11. Ende	363 508	392 591	63,45	65,22	23,18	23,76
12. Ngada	336 601	363 531	20,31	20,62	12,48	12,51
13. Manggarai	316 910	340 633	69,33	69,52	20,55	20,34
14. Rote Ndao	305 166	322 619	47,66	48,77	27,95	27,54
15. Manggarai Barat	318 546	340 094	49,23	49,4	18,01	17,71
16. Sumba Tengah	285 048	307 853	25,12	25,37	34,62	34,49
17. Sumba Barat Daya	355 252	383 674	96,30	97,81	28,06	28
18. Nagekeo	328 646	353 481	18,70	18,51	12,85	12,61
19. Manggarai Timur	318 762	344 642	75,83	76,69	26,49	26,52
20. Sabu Raijua	374 256	403 846	29,49	30,14	30,52	30,18
21. Malaka	348 919	371 812	30,83	31,12	16,12	16,04
<b>Kota / Municipality</b>						
1. Kota Kupang	545 219	587 921	39,86	39,72	9,22	8,96
<b>Nusa Tenggara Timur</b>	<b>373 922</b>	<b>403 005</b>	<b>1 146,32</b>	<b>1 153,76</b>	<b>21,09</b>	<b>20,9</b>

Sumber/Source: BPS, Survei Sosial Ekonomi Nasional/BPS-Statistics Indonesia, National Socioeconomic Survey

**Tabel**  
**Table** 4.6.3

**Indeks Kedalaman Kemiskinan dan Indeks Keparahan  
Kemiskinan Menurut Daerahdi Provinsi Nusa Tenggara Timur,  
2017-2020**  
*Poverty Gap Index and Poverty Severity Index by Region in Nusa  
Tenggara Timur Province, 2017-2020*

Tahun <sup>1</sup> Year <sup>1</sup>	Indeks Kedalaman Kemiskinan Poverty Gap Index		
	Perkotaan Urban	Perdesaan Rural	Perkotaan+Perdesaan Urban+Rural
(1)	(2)	(3)	(4)
2017			
Maret/ March	1,75	5,44	4,69
September/ September	1,70	4,40	3,83
2018			
Maret/ March	1,82	5,03	4,34
September/ September	1,82	4,83	4,16
2019			
Maret/ March	1,16	5,09	4,15
September/ September	1,32	5,00	4,13
2020			
Maret/ March	1,19	4,9	4,02
September/ September	1,28	5,09	4,15

Bersambung ke hal berikut / Continued to next page ...

Lanjutan Tabel/Continued Table 4.6.3

Tahun <sup>1</sup> Year <sup>1</sup>		Indeks Keparahan Kemiskinan Poverty Severity Index		
		Perkotaan Urban	Perdesaan Rural	Perkotaan+Perdesaan Urban+Rural
(1)		(2)	(3)	(4)
2017	Maret/ March	0,46	1,51	1,30
	September/ September	0,46	1,09	0,96
2018	Maret/ March	0,48	1,35	1,17
	September/ September	0,47	1,37	1,17
2019	Maret/ March	0,21	1,41	1,13
	September/ September	0,28	1,39	1,12
2020	Maret/ March	0,24	1,31	1,05
	September/ September	0,27	1,55	1,24

Catatan/Note: <sup>1</sup> Referensi waktu adalah Maret/Time reference applied is March

Sumber/Source: BPS, Survei Sosial Ekonomi Nasional/BPS-Statistics Indonesia, National Socioeconomic Survey

**Tabel**  
**Table** 4.6.4

**Karakteristik Rumah Tangga Miskin dan Rumah Tangga Tidak Miskin di Provinsi Nusa Tenggara Timur, 2019 dan 2020**  
**Characteristics of Poor and Non-Poor Households in Nusa Tenggara Timur Province, 2019 and 2020**

Karakteristik Rumah Tangga <i>Characteristics of Household</i>	Rumah Tangga Miskin <i>Poor Household</i>		
	2019		2020
	Maret <i>March</i>	September <i>September</i>	Maret <i>March</i>
(1)	(2)	(3)	(4)
Rata-rata jumlah anggota rumah tangga (orang) <i>Number of household members (person)</i>	5,84	5,81	5,82
Persentase kepala rumah tangga wanita <i>Percentage of household headed by women</i>	18,46	17,88	16,32
Rata-rata usia kepala rumah tangga (tahun) <i>Average age of household head (years)</i>	48,76	47,76	47,99
Rata-rata lama sekolah kepala rumah tangga (tahun) <i>Mean years schooling of household head (years)</i>	5,19	5,26	5,25
Tingkat pendidikan kepala rumah tangga (%) <i>Education level of household head (%)</i>			
a. Tidak tamat SD/ <i>Not completed primary school</i>	45,52	33,67	39,92
b. SD/ <i>Primary school</i>	34,21	44,11	38,88
c. SMP/ <i>Junior high school</i>	10,3	11,19	7,19
d. SMA/ <i>Senior high school</i>	8,59	9,27	12,44
e. PT/ <i>University</i>	1,38	1,77	1,57
Sumber penghasilan utama rumah tangga (%) <i>Main source of income (%)</i>			
a. Tidak Bekerja/ <i>Unemployment</i>	6,51	–	5,99
b. Pertanian/ <i>Agriculture</i>	76,51	–	73,45
c. Industri/ <i>Manufacturing</i>	3,45	–	4,37
d. Lainnya/ <i>Others</i>	13,54	–	16,19

Bersambung ke hal berikut / *Continued to next page...*



Lanjutan Tabel/Continued Table 4.6.4

Karakteristik Rumah Tangga <i>Characteristics of Household</i>	Rumah Tangga Tidak Miskin <i>Non-Poor Household</i>		
	2019		2020
	Maret <i>March</i>	September <i>September</i>	Maret <i>March</i>
(1)	(2)	(3)	(4)
Rata-rata jumlah anggota rumah tangga (orang) <i>Number of household members (person)</i>	4,26	4,2	4,2
Persentase kepala rumah tangga wanita <i>Percentage of household headed by women</i>	18,26	20,31	19,15
Rata-rata usia kepala rumah tangga (tahun) <i>Average age of household head (years)</i>	47,8	47,17	47,85
Rata-rata lama sekolah kepala rumah tangga (tahun) <i>Mean years schooling of household head (years)</i>	7,68	7,24	7,86
Tingkat pendidikan kepala rumah tangga (%) <i>Education level of household head (%)</i>			
a. Tidak tamat SD/ <i>Not completed primary school</i>	28,63	27,82	24,98
b. SD/ <i>Primary school</i>	28,99	31,58	31,26
c. SMP/ <i>Junior high school</i>	10,72	9,87	8,56
d. SMA/ <i>Senior high school</i>	21,23	19,2	23,46
e. PT/ <i>University</i>	10,43	11,53	11,73
Sumber penghasilan utama rumah tangga (%) <i>Main source of income (%)</i>			
a. Tidak Bekerja/ <i>Unemployment</i>	10,36	–	10,39
b. Pertanian/ <i>Agriculture</i>	50,22	–	49,23
c. Industri/ <i>Manufacturing</i>	3,73	–	4,12
d. Lainnya/ <i>Others</i>	35,7	–	36,25

Sumber/Source: BPS, Survei Sosial Ekonomi Nasional/BPS-Statistics Indonesia, National Socioeconomic Survey

**Tabel**  
**Table** 4.6.5

**Indeks Pembangunan Manusia Menurut Kabupaten/Kota di  
Provinsi Nusa Tenggara Timur, 2015-2020**  
**Human Development Index by Regency/Municipality in Nusa  
Tenggara Timur Province, 2015-2020**

Kabupaten/Kota Regency/Municipality	2015	2016	2017	2018	2019	2020
(1)	(2)	(3)	(4)	(5)	(6)	(7)
<b>Kabupaten / Regency</b>						
1. Sumba Barat	61,36	61,85	62,30	62,91	63,56	63,53
2. Sumba Timur	62,54	63,22	64,19	64,65	65,34	65,52
3. Kupang	62,04	62,39	62,79	63,55	64,43	64,32
4. Timor Tengah Selatan	59,90	60,37	61,08	61,58	62,23	62,15
5. Timor Tengah Utara	60,96	61,54	62,03	62,65	63,34	63,53
6. Belu	60,54	61,04	61,44	61,86	62,54	62,68
7. Alor	58,50	58,99	59,61	60,14	61,03	61,33
8. Lembata	62,16	62,81	63,09	63,96	64,91	64,74
9. Flores Timur	61,24	61,90	62,89	63,55	64,34	64,22
10. Sikka	61,81	62,42	63,08	63,89	64,75	65,11
11. Ende	65,54	65,74	66,11	66,62	67,20	67,04
12. Ngada	65,10	65,61	66,47	67,10	67,76	67,88
13. Manggarai	60,87	61,67	62,24	63,32	64,15	64,54
14. Rote Ndao	58,32	59,28	60,51	61,51	62,22	62,39
15. Manggarai Barat	60,04	60,63	61,65	62,58	63,50	63,89
16. Sumba Tengah	57,91	58,52	59,39	60,07	61,01	61,53
17. Sumba Barat Daya	60,53	61,31	61,46	61,89	62,60	62,28
18. Nagekeo	63,33	63,93	64,74	65,35	65,88	65,81
19. Manggarai Timur	56,83	57,50	58,51	59,49	60,47	60,85
20. Sabu Raijua	53,28	54,16	55,22	55,79	56,66	57,02
21. Malaka	57,51	58,29	58,90	59,66	60,34	60,21
<b>Kota / Municipality</b>						
1. Kota Kupang	77,95	78,14	78,25	78,84	79,55	79,71
<b>Nusa Tenggara Timur</b>	<b>62,67</b>	<b>63,13</b>	<b>63,73</b>	<b>64,39</b>	<b>65,23</b>	<b>65,19</b>

Sumber/Source: BPS, Seri Publikasi Indeks Pembangunan Manusia/BPS-Statistics Indonesia, Series of Publication of Human Development Index

**Tabel**  
**Table** 4.6.6

**Komponen dan Peringkat IPM Menurut Kabupaten/Kota di  
Provinsi Nusa Tenggara Timur, 2020**  
*Component and Rank of HDI by Regency/Municipality in Nusa  
Tenggara Timur Province, 2020*

Kabupaten/Kota Regency/Municipality	Komponen Component			
	Umur Harapan Hidup Life Expectancy at Birth (year)	Harapan Lama Sekolah (tahun) Expected Years Schooling (year)	Rata-rata Lamanya Sekolah (tahun) Mean Years Schooling (year)	Pengeluar-an Riil per kapita d disesuaikan (000 Rp) Per Capita Expenditure
(1)	(2)	(3)	(4)	(5)
<b>Kabupaten / Regency</b>				
1. Sumba Barat	67,08	13,11	6,60	7 321,00
2. Sumba Timur	65,13	12,82	7,12	9 406,00
3. Kupang	64,63	13,85	7,38	7 526,00
4. Timor Tengah Selatan	66,42	12,57	6,73	6 861,00
5. Timor Tengah Utara	66,96	13,31	7,81	6 364,00
6. Belu	64,61	12,27	7,35	7 479,00
7. Alor	61,48	12,23	8,41	6 786,00
8. Lembata	67,07	12,42	8,22	7 305,00
9. Flores Timur	65,20	12,91	7,71	7 631,00
10. Sikka	67,24	13,16	6,94	8 081,00
11. Ende	65,29	13,78	7,81	9 094,00
12. Ngada	68,04	12,70	8,52	8 865,00
13. Manggarai	67,03	13,41	7,37	7 203,00
14. Rote Ndao	64,60	13,18	7,59	6 539,00
15. Manggarai Barat	67,38	12,28	7,30	7 468,00
16. Sumba Tengah	68,38	12,96	6,25	6 108,00
17. Sumba Barat Daya	68,53	13,06	6,34	6 372,00
18. Nagekeo	67,13	12,48	7,89	8 309,00
19. Manggarai Timur	68,04	11,99	7,08	5 818,00
20. Sabu Raijua	60,64	13,14	6,65	5 265,00
21. Malaka	64,97	12,78	6,87	5 901,00
<b>Kota / Municipality</b>				
1. Kota Kupang	69,55	16,40	11,58	13 337,00
<b>Nusa Tenggara Timur</b>	<b>67,01</b>	<b>13,18</b>	<b>7,63</b>	<b>7 598,00</b>

Bersambung ke hal berikut / Continued to next page...

Lanjutan Tabel/Continued Table 4.6.6

<b>Kabupaten/Kota Regency/Municipality</b>	<b>IPM HDI</b>	<b>Peringkat Rank</b>
(1)	(6)	(7)
<b>Kabupaten / Regency</b>		
1. Sumba Barat	63,53	13
2. Sumba Timur	65,52	5
3. Kupang	64,32	9
4. Timor Tengah Selatan	62,15	17
5. Timor Tengah Utara	63,53	12
6. Belu	62,68	14
7. Alor	61,33	19
8. Lembata	64,74	7
9. Flores Timur	64,22	10
10. Sikka	65,11	6
11. Ende	67,04	3
12. Ngada	67,88	2
13. Manggarai	64,54	8
14. Rote Ndao	62,39	15
15. Manggarai Barat	63,89	11
16. Sumba Tengah	61,53	18
17. Sumba Barat Daya	62,28	16
18. Nagekeo	65,81	4
19. Manggarai Timur	60,85	20
20. Sabu Raijua	57,02	22
21. Malaka	60,21	21
<b>Kota / Municipality</b>		
1. Kota Kupang	79,71	1
<b>Nusa Tenggara Timur</b>		<b>65,19</b>

Sumber/Source: BPS, Seri Publikasi Indeks Pembangunan Manusia/BPS-Statistics Indonesia, Series of Publication of Human Development Index



**BAB**  
Chapter  
**05**



**PERTANIAN, KEHUTANAN,  
PETERNAKAN, & PERIKANAN**

**AGRICULTURE, FORESTRY,  
LIVESTOCK, AND FISHERY**

**Produksi Daging Ternak & Unggas di NTT, 2020**

*Meat Production in NTT, 2020*



Babi/Pig

46.994.231 kg



Sapi/Beef Cattle

13.116.450 kg



Ayam Kampung/Native Chicken

11.810.220 kg



Ayam Pedaging/Broiler

6.792.729 kg



Kambing/Goat

2.921.379 kg



Kerbau/Buffalo

1.757.444 kg



Kuda/Horse

424.979 kg



Itik dan Itik Manila/Duck and Muscovy Duck

158.680 kg



Ayam Petelur/Layer

137.308 kg



Domba/Sheep

65.371 kg

**Produksi Hewani  
Lainnya di NTT, 2020**

*Other Livestock  
Production in NTT, 2020*

Sapi Perah  
Dairy Cattle

22.582 kg



Ayam Kampung  
Native Chicken

5.180.818 kg

Ayam Petelur  
Broiler

1.544.100 kg

Itik & Itik Manila  
Duck and Muscovy Duck

1.193.096 kg





**PENJELASAN TEKNIS****TECHNICAL NOTES**

1. Data pokok tanaman pangan yang dikumpulkan oleh Badan Pusat Statistik adalah luas panen dan produktivitas (hasil per hektar). Produksi merupakan hasil perkalian antara luas panen dan produktivitas.
  2. Data luas panen padi tahun 2018 dihitung dengan metode Kerangka Sampel Area (KSA), menggantikan metode pengumpulan data luas panen padi yang sebelumnya, yaitu metode eye estimate yang dikumpulkan melalui pelaporan data Statistik Pertanian (SP) oleh Kepala Cabang Dinas (KCD) Kecamatan.
  3. Angka produktivitas padi diperoleh melalui survey ubinan pada plot berukuran 2,5 m x 2,5 m dalam bentuk produksi Gabah Kering Panen (GKP) yang dikonversikan menjadi Gabah Kering Giling (GKG) berdasarkan angka konversi GKP ke GKG hasil Survei Konversi Gabah ke Beras tahun 2018
  4. Angka produksi setara beras diperoleh melalui hasil perkalian Antara produksi padi dengan angka konversi GKG ke berasi hasil Survei Konversi Gabah ke Beras tahun 2018.
1. *The main data of food crops collected by BPS-Statistics Indonesia are harvested area and productivity (yield per hectare). Production is the result of multiplication between harvested area and productivity.*
  2. *The calculation of paddy harvested area data was carried out by the Area Sampling Frame (ASF) method in 2018. The method replaced the previous one, namely the eye estimate method by which the data were collected through reporting on Agricultural Statistics data (called SP for Statistik Pertanian) by the Agricultural Extension Officer (called KCD for Kepala Cabang Dinas) of Sub-district.*
  3. *The paddy productivity (yield) figures are obtained through a crop cutting survey on plots sized of 2,5 m x 2,5 m in the form of harvest unhusked paddy (called GKP for Gabah Kering Panen) converted into dry unhusked paddy (called GKG for Gabah Kering Giling) using conversion rates based on the Paddy to Rice Conversion.*
  4. *The rice production figures were obtained through the multiplication of paddy production with the conversion rated from GKG to polished rice resulted from the Paddy to Rice Conversion Survey in 2018.*



5. Data produksi palawija (termasuk jagung dan kedelai) terakhir dirilis pada tahun 2015. Sejak tahun 2016, BPS sudah tidak merilis lagi data produksi palawija karena metode pengumpulan luas panen metode palawija masih menggunakan metode lama, yaitu eye estimate, yang diduga sudah tidak akurat untuk pengumpulan data luas panen.
  6. Lahan sawah adalah lahan pertanian yang berpetak-petak dan dibatasi oleh pematang (galengan), saluran untuk menahan/menyalurkan air, yang biasanya ditanami padi sawah tanpa memandang dari mana diperoleh atau status lahan tersebut. Lahan yang dimaksud termasuk lahan yang terdaftar di Pajak Bumi Bangunan, luran Pembangunan Daerah, lahan bengkok, lahan serobotan, lahan rawa yang ditanami padi dan lahan bekas tanaman tahunan yang telah dijadikan sawah, baik yang ditanami padi, palawija atau tanaman semusim lainnya.
  7. Tegall/Kebun adalah lahan pertanian bukan sawah (lahan kering) yang ditanami tanaman semusim atau tahunan dan terpisah dengan halaman sekitar rumah serta penggunaannya tidak berpindah pindah.
  8. Ladang/Huma adalah lahan
5. *Data on secondary food crops (including maize and soybeans) were last released in 2015. Since 2016, BPS-Statistics Indonesia has not released production data on secondary food crops anymore because the harvested area collection used the old method, which was suspected to be inaccurate for data collection of harvested data.*
  6. *Wetland is agricultural land that separated by small dykes to resist water, where the main crop is usually wetland paddy without considering where it is got from or the status of the land. It includes the land that is registered at land income tax office, regional development contribution, 'bengkok' land, illegal ownership, swamps for rice cultivation, and annual crop land mark that has been used as rice field, which are both planted with paddy, secondary crops or the other seasonal crops.*
  7. *Dry field/Garden is an dryland (unirrigated land) which is planted with seasonal or annual crops and separately from the yard around the house without shifting.*
  8. *Unirrigated agricultural field/*

pertanian bukan sawah (lahan kering) yang biasanya ditanami tanaman semusim dan penggunaannya hanya semusim atau dua musim, kemudian akan ditinggalkan bila sudah tidak subur lagi (berpindah-pindah). Kemungkinan lahan ini beberapa tahun kemudian akan dikerjakan kembali jika sudah subur.

*Shifting cultivation land is dryland (unirrigated land) that usually is cultivated for seasonal crops and utilized only for one or two seasons, then it will be left when it is not fertile (shifting). Maybe, this land will be used again in a few years if it has been fertile.*

9. Data pokok tanaman pangan yang dikumpulkan adalah luas panen dan produktivitas (hasil per hektar). Produksi tanaman pangan merupakan hasil perkalian antara luas panen dengan produktivitas. Pengumpulan data luas panen dilakukan setiap bulan dengan pendekatan area kecamatan di seluruh wilayah Indonesia. Pengumpulan data produktivitas dilakukan melalui pengukuran langsung pada plot ubinan berukuran 2½ m x 2½ m. Pengumpulan data produktivitas dilakukan setiap subround (empat bulanan) pada waktu panen petani.
 

*9. The main food crops data collected consists of harvested area and productivity (yield per hectare). Food crops production is generated by harvested area multiplied by productivity. The harvested area data is collected every month using sub district area approach in all sub district in Indonesia. The productivity data collection is conducted by a direct measurement in 2½m x 2½m crop cutting plot. The productivity measurement is conducted in every subround (four monthly) at the time when farmers are harvesting their crops.*
10. Data produksi padi dan palawija yang disajikan adalah dalam kualitas: gabah kering giling (padi), pipilan kering (jagung), biji kering (kedelai dan kacang tanah), dan umbi basah (ubi kayu dan ubi jalar).
 

*10. Production of paddy and secondary crops data are presented in the form of: dry unhusked rice (paddy), dry loose maize (maize), dry shells crops (soybeans and peanuts), and fresh roots (cassava and sweet potatoes).*
11. Survei Pertanian Hortikultura (SPH) diselenggarakan oleh
 

*11. The Agricultural Survey for Horticulture (SPH) is carried out*

Badan Pusat Statistik, bekerja sama dengan Direktorat Jenderal Tanaman Hortikultura, Kementerian Pertanian.

Kuesioner yang digunakan dalam pengumpulan data SPH mencakup:

- a. SPH-SBS digunakan untuk data tanaman sayuran dan buah-buahan semusim.
- b. SPH-BST digunakan untuk data tanaman sayuran dan buah-buahan tahunan.
- c. SPH-TBF digunakan untuk data tanaman biofarmaka.
- d. SPH-TH digunakan untuk data tanaman hias.

12. Metode yang digunakan dalam survei ini adalah metode pencacahan lengkap terhadap seluruh kecamatan di Indonesia dan dilaporkan secara rutin bulanan untuk SPH-SBS dan triwulanan untuk SPH-BST, SPH-TBF, SPH-TH oleh mantri tani/KCD.

13. Tanaman sayuran dan buah-buahan semusim.

- Tanaman sayuran semusim adalah tanaman sumber vitamin, garam mineral dan lain-lain yang dikonsumsi dari bagian tanaman yang berupa daun, bunga, buah, dan umbinya, yang berumur kurang dari satu tahun.
- Tanaman buah-buahan semusim adalah tanaman

by the BPS-Statistics Indonesia in cooperation with the Directorate General of Horticulture, The Ministry of Agriculture.

The Questionnaire used to collect the Agriculture Survey for Horticulture data are:

- a. SPH-SBS used for data on seasonal vegetables and fruit plants.
- b. SPH-BST used for data on annual fruit and vegetables plants.
- c. SPH-TBF used for data on medicinal plants.
- d. SPH-TH used for data on ornamental plants.

12. The method used in this survey is complete enumeration for all of sub districts in Indonesia and reported montly for SPH- SBS, and quarterly for SPH- BST, SPH-TBF, SPH-TH by agriculture extension services.

13. Seasonal vegetables and fruit plants

- Seasonal vegetables plants are plants which are the Source:s of vitamin, mineral salt, etc consumed from the part of the plant in the form of leaf, flower, fruit and root with the age of less than one year.
- Seasonal fruits plants are plants which are the Source:s of vitamin, mineral salt, etc

sumber vitamin, garam mineral, dan lain-lain yang dikonsumsi dari bagian tanaman yang berupa buah, berumur kurang dari satu tahun, tidak berbentuk pohon/rumpun tetapi menjalar dan berbatang lunak.

*consumed from the part of the plant in the form of fruits. These plants are creeps with the age of less than one year.*

14. Tanaman buah-buahan dan sayuran tahunan

- Tanaman buah-buahan tahunan adalah tanaman sumber vitamin, garam mineral, dan lain-lain yang dikonsumsi dari bagian tanaman yang berupa buah dan merupakan tanaman tahunan.
- Tanaman sayuran tahunan adalah tanaman sumber vitamin, garam mineral, dan lain-lain yang dikonsumsi dari bagian tanaman yang berupa daun dan atau buah yang berumur lebih dari satu tahun.

14. *Annual fruit and vegetable plant*

- *Annual fruits plants are plants which are the Source:s of vitamin, contained mineral salt, etc consumed from the part of plant in the form of fruits and more than one year.*
- *Annual vegetable plants are plants which are the Source:s of vitamin, contained mineral salt, etc consumed from the part of the plant in the form of vegetable and more than one year of age.*

15. Tanaman biofarmaka adalah tanaman yang bermanfaat untuk obat-obatan, kosmetik, dan kesehatan yang dikonsumsi atau digunakan dari bagian-bagian tanaman seperti daun, batang, buah, umbi (rimpang) ataupun akar.

15. *Medicinal plants are plants which are usefull for medicine. It is consumed from parts of the plants such as leaf, flower, fruit, tuber and root.*

16. Tanaman hias adalah tanaman yang mempunyai nilai keindahan

16. *Ornamental plants are plants which have abeaty value, either in*

baik bentuk, warna daun, tajuk maupun bunganya, sering digunakan untuk penghias pekarangan dan lain sebagainya.

*shape, colour of leaf or crown of flower, and they are often used as a yard decorator.*

17. Data yang dikumpulkan dalam SPH mencakup data tentang luas penanaman, luas panen (untuk buah-buahan tahunan adalah banyaknya tanaman yang menghasilkan), produksi, luas rusak, luas tanaman akhir dan harga jual petani.
  18. Luas panen adalah luas tanaman sayuran, buah-buahan, biofarmaka dan tanaman hias yang diambil hasilnya/dipanen pada periode pelaporan.
  19. Luas panen untuk tanaman sayuran adalah luas tanaman yang dipanen sekaligus/habis/dibongkar dan luas tanaman yang dipanen berkali-kali (lebih dari satu kali)/ belum habis.
    - Tanaman yang dipanen sekaligus/habis/dibongkar adalah tanaman yang sehabis panen langsung dibongkar/dicabut, terdiri dari bawang merah, bawang putih, bawang daun, kentang, kol/kubis, kembang kol, petsai/sawi, wortel, lobak, dan kacang merah.
    - Tanaman yang dipanen berkali-kali (lebih dari satu kali)/belum habis adalah tanaman yang pemanenan-
17. *The Agriculture Survey for Horticulture collects the information on the palnted area, harvested area (for annual vegetables is the number of production plant), production, damaged area, palnt area in the end of period, and price on the farm-gate level.*
  18. *Harvested area is area which vegetable, fruit, medicinal and ornamental plant of crop harvested during the period of report.*
  19. *Harvested area of vegetables : area of entirely plant harvested/ demolished and plant harvested several Times/ undemolished.*
    - *Entirely plantsh harvested/ demolished are plants usually harvested once and demolished to be substituted by other plants, consisting of : shallots, garlic, leeks, potato, cabbage, cauli flower, mustard green, carrots, Chinese radish and red kidney beans.*
    - *Plants harvested several times/ undemolished are plants usually harvested more than once and demolished in the case that the last harvest was economically not profitable. They consist of: yard long*

- nya lebih dari satu kali dan biasanya dibongkar apabila panen terakhir sudah tidak memadai lagi, terdiri dari: kacang panjang, cabe besar, cabe rawit, jamur, tomat, terung, buncis, ketimun, labu siam, kangkung, bayam, melon, semangka, dan blewah.
20. Produksi hortikultura adalah hasil menurut bentuk produk dari setiap tanaman sayuran, buah-buahan, biofarmaka dan tanaman hias yang diambil berdasarkan luas yang dipanen/tanaman yang menghasilkan pada bulan/triwulan laporan.
21. Data statistik perkebunan merupakan data sekunder yang bersumber dari Dinas Pertanian dan Perkebunan provinsi NTT. Data yang dikumpulkan mencakup data tentang luas areal dan jumlah produksi. Hampir semua kabupaten di NTT memiliki beberapa tanaman perkebunan penting seperti kelapa, kopi, cengkeh, kakao, jambu mete, kemiri, vanili, lada, pala, pinang, tembakau dan lontar.
22. Penghitungan luas tanaman perkebunan besar adalah pada keadaan akhir tahun dan tidak termasuk yang luasnya kurang dari 5 hektar.
- beans, chili, small chili, mushroom, tomatoes, egg plant, frech beans, cucumber, pumpkin/ chajota, swamp cabbage, spinach, melon, watermelon and blewah.*
20. *The Horticulture production is the standard production quantity form of vegetable, fruit, medicinal and ornamental plant based on harvested area reported montly/ quarterly.*
21. *Data on Estate are secondary data obtained from Dinas Pertanian dan Perkebunan Prov. NTT. Statistics for Estate collects the information on harvested area and production. Most of all regencies of NTT had these several important estate crops commodities: coconut, coffee, clove, chocolate, cashew, candle nut, vanilla, papper, Nutmeg, Areca nut, tobacco and sugar palm.*
22. *Planted areas of estates refer to condition at the end of the year, and exclude areas less than 5 hectares.*

23. Bentuk produksi perkebunan adalah; karet kering (karet), daun kering (teh dan tembakau), biji kering (kopi dan coklat), kulit kering (kayu manis dan kina), serat kering (rami), bunga kering (cengkeh), refined sugar (tebu dari perkebunan besar), gula mangkok (tebu dari perkebunan rakyat), ekivalen kopra (kopra), biji dan bunga (pala) serta minyak daun (sereh).
23. *Production of estates crops are follows: dry rubber (rubber); dry leaves (tea and tobacco); dry beans (coffee and cocoa); dry bark (cassia vera and cinchona); dry fibre (rosella); dry flowers/buds (cloves); refined sugar (sugar cane from estate); cup sugar (sugar cane from smallholders); copra (copra); seeds and buds (nutmeg); and leaf oil (citronella).*
24. Persediaan akhir tahun produksi perkebunan besar bukan merupakan cadangan penyangga (buffer stock).
24. *The production availability of estates at the end of year is not the buffer stock.*
25. Kawasan hutan adalah wilayah tertentu yang berupa hutan, yang ditunjuk dan atau ditetapkan oleh pemerintah untuk dipertahankan keberadaannya sebagai hutan tetap. Hal ini untuk menjamin kepastian hukum mengenai status kawasan hutan, letak batas dan luas suatu wilayah tertentu yang sudah ditunjuk menjadi kawasan hutan tetap.
25. *Forest Area is a specific territory of forest ecosystem determined and or decided by the government as a permanent forest. Such decision is important to maintain the size of forest area and to ensure its legitimation and boundary demarcation of permanent forest.*
26. Hutan Konservasi adalah kawasan hutan dengan ciri khas tertentu, yang mempunyai fungsi pokok pengawetan keanekaragaman tumbuhan dan satwa serta ekosistemnya.
26. *Conservation Forest is a forest area having specific characteristic established for the purposes of conservation of animal and plant species as well as their ecosystem.*
27. Hutan Lindung adalah kawasan hutan yang mempunyai fungsi pokok sebagai perlindungan
27. *Protection Forest is a forest area designated to serve life support system, maintain hydrological*

sistem penyangga kehidupan untuk mengatur tata air, mencegah banjir, mengendalikan erosi, mencegah intrusi air laut, dan memelihara kesuburan tanah.

*system, prevent of flood, erotion control, seawater intrusion, and maintain soil fertility.*

28. Hutan Produksi adalah kawasan hutan yang mempunyai fungsi pokok memproduksi hasil hutan. Hutan produksi terdiri dari Hutan Produksi Tetap (HP), Hutan Produksi Terbatas (HPT), dan Hutan Produksi yang dapat dikonversi.

28. *Production Forest is a forest area designated mainly to promote sustainable forest production. Production forest is classified as permanent production forest, limited production forest, and convertible production forest.*

29. Hutan Konservasi terdiri dari:

- Kawasan suaka alam berupa Cagar Alam (CA) dan Suaka Margasatwa (SM);
- Kawasan pelestarian alam berupa Taman Nasional (TN), Taman Hutan Raya (THR), dan Taman Wisata Alam (TWA);
- Taman Buru (TB). Taman Buru adalah kawasan hutan yang ditetapkan sebagai tempat wisata berburu.

29. *Conservation Forest is divided into:*

- *Sanctuary Reserve area consists of Strict Nature Reserve and Wildlife Sanctuary;*
- *Nature conservation area consists of National Park (TN), Grand Forest Park (THR), and Nature Recreation Park (TWA);*
- *Game Hunting Park (TB) Game Hunting Park is forest area devoted for game hunting recreation.*

30. Penetapan lahan kritis mengacu pada lahan yang telah sangat rusak karena kehilangan penutupan vegetasinya, sehingga kehilangan atau berkurang fungsinya sebagai penahan air, pengendali erosi, siklus hara, pengatur iklim mikro, dan retensi karbon. Berdasarkan kondisi vegetasinya, kondisi lahan dapat diklasifikasikan sebagai: sangat kritis, kritis, agak kritis, potensial

30. *Critical land refers to a piece of land severely damaged due to lost of its vegetation cover so that its functions as water retention, erosion control, nutrient cycling, micro climate regulator and carbon retention are completely depleted. Based upon its vegetation condition, the land could be classified as: very critical, critical, slight critical, potential critical, and normal condition.*



kritis, dan kondisi normal.

31. Reboisasi atau rehabilitasi hutan bertujuan untuk menghutankan kembali kawasan hutan yang kritis di wilayah daerah aliran sungai (DAS) yang dilaksanakan bersama masyarakat secara partisipatif.
32. Produksi hasil hutan utama yang dihasilkan dari hutan adalah kayu bulat. Produksi kayu bulat ini dihasilkan dari hutan alam melalui kegiatan perusahaan Hak Pengusahaan Hutan (HPH/IUPHHK), kegiatan ijin pemanfaatan kayu (IPK) dalam rangka pembukaan wilayah hutan, pembangunan Hutan Tanaman Industri (HTI), serta kegiatan hutan rakyat.
33. Kayu Gergajian merupakan kayu hasil konversi kayu bulat dengan menggunakan mesin gergaji, mempunyai bentuk yang teratur dengan sisi-sisi sejajar dan sudut-sudutnya siku dengan ketebalan tidak lebih dari 6 cm dan kadar air tidak lebih dari 18 persen. Kayu gergajian yang diolah langsung dari kayu bulat, wajib didukung dengan dokumen yang sah.
34. Kayu Lapis adalah panel kayu yang tersusun dari lapisan veneer dibagian luarnya, sedangkan dibagian intinya (core) bisa berupa veneer atau material lain, diikat dengan lem kemudian di-
31. *Reforestation or forest rehabilitation is intended to rehabilitate the critical land inside forest area or watershed to improve their ecological and hydrological functions. The activities were conducted with active participation of local communities who live nearby the target area.*
32. *The main product of commercial forest operation is log. The log is harvested from various sources such as natural forest granted to concessionaires (IUPHHK/HPH), land clearing activities (IPK), industrial forest plantation (HTI) and community forest.*
33. *Sawn Timber Constitutes a sawmill product derived from logs as raw material. The product is characterized with regular forms having parallel sides at right angle to each other, thickness not more than 6 cm and moisture content not to exceed 18 percent. Sawn timber produced directly from logs must be certified by a legal document.*
34. *Plywood is wood panel consisting of layers pressed together in between veneers; the core may be veneer or some other material, bound together with glue and pressed tightly together to make*

press (ditekan) sedemikian rupa sehingga menjadi panel yang kuat. Termasuk dalam artian ini adalah kayu lapis yang dilapisi lagi dengan material lain.

*a strong panel. Included to this definition is plywood covered with other materials.*

35. Data statistik peternakan merupakan data sekunder yang bersumber dari Dinas Peternakan provinsi NTT. Data yang dikumpulkan mencakup data tentang populasi, dan jumlah pemotongan ternak. Secara umum ternak dibedakan menjadi 3 golongan yaitu ternak besar (sapi, kerbau, kuda), ternak kecil (babi, kambing, domba) dan unggas (itik, ayam ras dan ayam buras).
35. *Data on livestock are secondary data obtained from Dinas Peternakan Prov. NTT. Statistics for livestock collects the information on livestock and the number of animals slaughtered. livestock are categorized into three: large livestock (cow, buffalo, horse), small livestock (pig, goat, sheep), and poultry(duck, purebred chicken, domestic chicken).*
36. Data statistik perikanan merupakan data sekunder yang bersumber dari Dinas Perikanan dan Kelautan provinsi NTT. Data yang dikumpulkan mencakup data tentang jumlah rumah tangga perikanan, jumlah alat penangkap ikan, produksi perikanan yang dibedakan menjadi 2 yaitu perikanan tangkap dan perikanan budidaya.
36. *Fishery Statistics are secondary data obtained from Dinas Perikanan dan Kelautan Prov. NTT. Statistics for fishery collects the information on number of household fishery, tool and production which categorized captures fisheries and aquaculture capture fisheries.*
37. Rumah Tangga Perikanan Tangkap adalah rumah tangga yang melakukan kegiatan penangkapan ikan/binatang air lainnya/tanaman air dengan tujuan sebagian/seluruh hasilnya untuk dijual.
37. *A capture fishery household is a household conducting activities in catching fishes/other aquatic animals/aquatic plants, for which the products are wholly or partly to be sold.*

38. Rumah Tangga Perikanan Budidaya adalah rumah tangga yang melakukan kegiatan budidaya ikan/binatang air lainnya/tanaman air dengan tujuan sebagian/seluruh hasilnya untuk dijual.
38. *An aquaculture fishery household is a household conducting activities in culturing fishes/other aquatic animals/aquatic plants, for which the products are wholly or partly to be sold. different types of parameters.*

<https://ntt.bps.go.id>

**ULASAN**

Pada Tahun 2020 Penduduk Provinsi NTT sebagian besar bekerja pada sektor pertanian. Dari seluruh penduduk yang bekerja, 51,4 persen bekerja pada sektor pertanian. Dari sisi ekonomi, sektor pertanian memberi kontribusi 28,51 persen terhadap PDRB Atas Dasar Harga Berlaku Provinsi NTT tahun 2020.

**Tanaman Pangan**

Luas panen padi di NTT tahun 2020 adalah 180.832,88 hektar. Data ini diperoleh dari metode Kerangka Sample Area (KSA) yang dilaksanakan BPS bekerja sama dengan Badan Pengkajian dan Penerapan Teknologi (BPPT), Kementerian Agraria dan Tata Ruang (ATR), Badan Informasi dan Geospasial (BIG) serta Lembaga Penerbangan dan Antariksa Nasional (LAPAN).

NTT sebagai provinsi yang beriklim kering memiliki potensi lahan pertanian bukan sawah yang cukup menjanjikan yaitu sekitar 3,6 juta hektar. Lahan tersebut sebagian besar diusahakan untuk menanam tanaman palawija seperti jagung dan umbi-umbian.

**Hortikultura**

Komoditas sayuran pada tahun 2020 yang paling banyak diproduksi adalah Cabai dengan total produksi sebanyak 104.199 quintal dengan luas panen 1.633 hektar. Kabupaten Rote Ndao adalah kabupaten dengan

**DESCRIPTION**

*Most people in NTT in 2020 worked in agricultural sector. From all population that working 51,4 percent work in the agriculture sector. Economically, agriculture gave 28,51percent contribution to the NTT Province GRDP at current market prices in 2020.*

**Food Crops**

*Rice harvested area of NTT in 2018 is 180.832,88 hectares. The data were obtained from the Sampling Area Framework (called Kerangka Sample Area-KSA) method implemented by BPS-Statistics Indonesia in collaboration with the Agency for Assessment and Application of Technology, the Ministry of Agriculture and Spatial Planning, the Information and Geospatial Agency and the National Aeronautics and Space Agency.*

*NTT as a dry climate province has potential dryland that were about 3,6 million hectares. Dryland was mostly planted with corn, cassava and sweet potatoes.*

**Horticulture**

*The highest production of vegetables in 2020 was chili with 104.199 quintal of production and 1.633 ha of yield area. The highest production of Chili was in Rote Ndao Regency with 33.256 quintal of production. For*

nilai produksi untuk cabai tertinggi di NTT (33.256 kuintal). Buah-buahan yang paling banyak di produksi adalah buah Pisang, sebanyak 2.369.251 kuintal pada tahun 2019 Kabupaten Sikka dan Malaka, adalah kabupaten dengan produksi pisang lebih dari 600.000 kuintal di tahun 2020.

### **Perkebunan**

Komoditas perkebunan pada tahun 2020 dengan luas tanam terbesar berturut-turut adalah kelapa, kopi dan kakao. Produksi kelapa pada tahun 2020 adalah sebanyak 70.144 ton, kopi sebanyak 23.237 ton dan kakao sebanyak 19.883 ton

### **Peternakan**

Populasi ternak yang paling banyak di Provinsi NTT adalah babi dengan jumlah 2.694.830 ekor pada tahun 2020. Selain babi, sapi juga merupakan ternak unggulan dari NTT dengan populasi mencapai 1.188.982 pada tahun 2020.

### **Perikanan**

Produksi perikanan tangkap di laut pada tahun 2018 mencapai 157 ribu ton dengan nilai produksi sebesar 4 triliun rupiah. NTT merupakan penghasil produksi rumput laut terbesar kedua di Indonesia setelah Provinsi Sulawesi Selatan. Produksi rumput laut ini memberi nilai tambah sebesar 4,3 triliun rupiah.

*fruits, Banana was recorded as the highest production of all fruits in 2020 with 2.369.251 quintal of production. Sikka and Malaka regencies were the highest contribution in which each production in 2020 reached 600.000 quintals.*

### **Estate Crops**

*The estate crops in 2020 with the largest planting area were coconut, coffee and cocoa. The production of coconut in 2020 was 70.144 ton while coffee was 23.237 ton and cocoa was 19.883 ton.*

### **Animal Husbandary**

*The largest population of cattle in NTT Province was pig with 2.694.830 livestock in 2020. Besides pig, cow was also a famous livestock from NTT with 1.188.982 in population in 2020.*

### **Fishery**

*Marine capture fisheries production in 2018 reached 157 thousand tons with value production around 4 trillion rupiahs in 2019. NTT was the second highest contribution to the seaweed production in Indonesia, after Sulawesi Selatan province. The seaweed production contribute to the value added of 4,3 trillion rupiahs.*

## 5.1 PERTANIAN, KEHUTANAN, PETERNAKAN, DAN PERIKANAN AGRICULTURE, FORESTRY, LIVESTOCK, AND FISHERY

**Tabel** 5.1.1 **Luas Panen, Produksi, dan Produktivitas Padi Menurut Kabupaten/Kota di Provinsi Nusa Tenggara Timur, 2020**  
*Harvested Area, Production, and Productivity of Paddy by Regency/Municipality in Nusa Tenggara Timur Province, 2020*

Kabupaten/Kota Regency/Municipality	Luas Panen (ha) Harvested Area (ha)	Produktivitas (kw/ha) Productivity (kw/ ha)	Produksi (ton) Production (ton)
(1)	(2)	(3)	(4)
<b>Kabupaten / Regency</b>			
1. Sumba Barat	7 141,93	30,85	22 036,25
2. Sumba Timur	15 912,80	33,02	52 542,81
3. Kupang	13 874,21	35,63	49 440,32
4. Timor Tengah Selatan	3 482,21	39,69	13 819,46
5. Timor Tengah Utara	3 479,36	35,34	12 297,65
6. Belu	4 234,64	25,19	10 665,91
7. Alor	721,44	31,20	2 250,82
8. Lembata	1 162,54	30,80	3 580,36
9. Flores Timur	3 133,56	33,39	10 463,97
10. Sikka	3 845,70	41,39	15 917,75
11. Ende	4 557,96	42,00	19 143,12
12. Ngada	10 028,69	51,54	51 691,31
13. Manggarai	19 557,96	49,79	97 375,54
14. Rote Ndao	7 556,74	29,23	22 086,42
15. Manggarai Barat	25 445,12	49,08	124 880,46
16. Sumba Tengah	6 268,97	40,69	25 506,97
17. Sumba Barat Daya	15 432,47	24,42	37 680,57
18. Nagekeo	9 859,47	37,83	37 301,15
19. Manggarai Timur	18 573,16	41,60	77 259,20
20. Sabu Raijua	1 072,49	37,97	4 071,93
21. Malaka	5 256,51	50,72	26 661,15
<b>Kota / Municipality</b>			
1. Kota Kupang	234,95	41,84	983,08
<b>Nusa Tenggara Timur</b>	<b>180 832,88</b>	<b>39,69</b>	<b>717 656,20</b>

Catatan/Note: <sup>1</sup> Kualitas produksi gabah kering giling/The production is in term of dry unhusked paddy

Sumber/Source: BPS, Survei Kerangka Sampel Area (KSA)/ BPS-Statistics Indonesia, Area Sampling Frame (ASF) Survey

**Tabel**  
**Table** 5.1.2

**Produksi Padi<sup>1</sup> dan Beras Menurut Kabupaten/Kota di Provinsi  
Nusa Tenggara Timur, 2020**  
**Paddy<sup>1</sup> and Rice Production by Regency/Municipality in Nusa  
Tenggara Timur Province, 2020**

<b>Kabupaten/Kota</b> <b>Regency/Municipality</b>	<b>Produksi Padi (ton GKG)</b> <b>Paddy Production (ton GKG)</b>	<b>Produksi Padi Setara Beras</b> <b>(ton)</b> <b>Rice Equivalent Production</b> <b>(ton)</b>
(1)	(2)	(3)
<b>Kabupaten / Regency</b>		
1. Sumba Barat	22 036,25	12 840,84
2. Sumba Timur	52 542,81	30 617,40
3. Kupang	49 440,32	28 809,57
4. Timor Tengah Selatan	13 819,46	8 052,82
5. Timor Tengah Utara	12 297,65	7 166,01
6. Belu	10 665,91	6 215,18
7. Alor	2 250,82	1 311,58
8. Lembata	3 580,36	2 086,31
9. Flores Timur	10 463,97	6 097,51
10. Sikka	15 917,75	9 275,51
11. Ende	19 143,12	11 154,96
12. Ngada	51 691,31	30 121,23
13. Manggarai	97 375,54	56 742,06
14. Rote Ndao	22 086,42	12 870,05
15. Manggarai Barat	124 880,46	72 769,56
16. Sumba Tengah	25 506,97	14 863,27
17. Sumba Barat Daya	37 680,57	21 956,99
18. Nagekeo	37 301,15	21 735,90
19. Manggarai Timur	77 259,20	45 020,00
20. Sabu Raijua	4 071,93	2 372,76
21. Malaka	26 661,15	15 535,81
<b>Kota / Municipality</b>		
1. Kota Kupang	983,08	572,86
<b>Nusa Tenggara Timur</b>	<b>717 656,20</b>	<b>418 188,18</b>

Catatan/Note: <sup>1</sup> Kualitas produksi gabah kering giling/The production is in term of dry unhusked paddy

Sumber/Source: BPS, Survei Kerangka Sampel Area (KSA)/ BPS-Statistics Indonesia, Area Sampling Frame (ASF) Survey

**Tabel**  
**Table** 5.1.3

**Produksi Jagung<sup>1</sup> dan Kedelai<sup>2</sup> Menurut Kabupaten/Kota di Provinsi Nusa Tenggara Timur, 2015**  
**Production of Maize<sup>1</sup> and Soybeans<sup>2</sup> by Regency/Municipality in Nusa Tenggara Timur Province, 2015**

<b>Kabupaten/Kota</b> <b>Regency/Municipality</b>	<b>Produksi Jagung<sup>1</sup> (ton)</b> <b>Maize Production<sup>1</sup> (ton)</b>	<b>Produksi Kedelai<sup>2</sup> (ton)</b> <b>Soybeans Production<sup>2</sup> (ton)</b>
(1)	(2)	(3)
<b>Kabupaten / Regency</b>		
1. Sumba Barat	14 282	6
2. Sumba Timur	50 514	134
3. Kupang	49 584	...
4. Timor Tengah Selatan	181 940	336
5. Timor Tengah Utara	56 655	...
6. Belu	36 377	...
7. Alor	12 424	...
8. Lembata	25 169	10
9. Flores Timur	21 534	15
10. Sikka	28 907	2
11. Ende	5 882	11
12. Ngada	18 596	1 777
13. Manggarai	7 906	513
14. Rote Ndao	6 626	...
15. Manggarai Barat	7 677	594
16. Sumba Tengah	12 327	30
17. Sumba Barat Daya	62 310	31
18. Nagekeo	12 617	110
19. Manggarai Timur	11 103	46
20. Sabu Raijua	3 199	...
21. Malaka	58 686	...
<b>Kota / Municipality</b>		
1. Kota Kupang	768	...
<b>Nusa Tenggara Timur</b>	<b>685 083</b>	<b>3 615</b>

Catatan/Note: <sup>1</sup>Kualitas Produksi Jagung Pipilan Kering/The Production Form is Dry Loose Maize

<sup>2</sup>Kualitas Produksi Kedelai Biji Kering/The Production Form is Dry Shells Soybeans

Sumber/Source: BPS, Laporan Statistik Pertanian (SP) Tanaman Pangan/BPS-Statistics Indonesia, Agriculture Statistic Report of Food Crops



**Tabel**  
**Table** 5.1.4

**Luas Lahan Pertanian Bukan Sawah Menurut Kabupaten/Kota di Provinsi Nusa Tenggara Timur di Provinsi Nusa Tenggara Timur (ha), 2019**  
**Area of Unirrigated Land by Regency/Municipality in Nusa Tenggara Timur Province in Nusa Tenggara Timur Province (ha), 2019**

<b>Kabupaten/Kota</b> <b>Regency/Municipality</b>	<b>Tegal/Kebun</b> <b>Tegal/Gardens</b>	<b>Ladang/Huma</b> <b>Fields/Huma</b>	<b>Perkebunan</b> <b>Plantation</b>
(1)	(2)	(3)	(4)
<b>Kabupaten / Regency</b>			
1. Sumba Barat	14 573,0	8 791,0	4 767,0
2. Sumba Timur	46 998,0	31 118,0	34 935,0
3. Kupang	42 882,4	38 113,7	16 897,6
4. Timor Tengah Selatan	76 042,0	48 127,0	22 535,0
5. Timor Tengah Utara	21 287,0	25 616,0	29 326,0
6. Belu	27 183,4	15 802,1	4 619,3
7. Alor	5 788,0	15 689,0	25 766,0
8. Lembata	15 362,0	7 284,0	16 766,0
9. Flores Timur	20 775,0	16 494,0	25 275,0
10. Sikka	31 958,9	18 730,5	24 922,1
11. Ende	28 812,0	26 637,0	44 630,0
12. Ngada	20 415,0	6 520,0	15 301,0
13. Manggarai	19 967,0	15 985,0	24 465,0
14. Rote Ndao	7 474,0	5 660,0	8 087,0
15. Manggarai Barat	29 948,0	23 170,0	39 272,0
16. Sumba Tengah	11 930,0	7 651,0	8 460,0
17. Sumba Barat Daya	33 294,0	23 805,0	18 084,0
18. Nagekeo	30 653,0	1 820,0	14 588,0
19. Manggarai Timur	39 712,1	18 189,0	50 830,6
20. Sabu Raijua	2 933,8	4 184,3	8 047,0
21. Malaka	27 337,3	3 024,0	4 216,1
<b>Kota / Municipality</b>			
1. Kota Kupang	611,0	298,0	57,0
<b>Nusa Tenggara Timur</b>	<b>555 936,9</b>	<b>362 708,6</b>	<b>441 846,7</b>

Bersambung ke hal berikut / Continued to next page.....

Lanjutan Tabel/Continued Table 5.1.4

Kabupaten/Kota Regency/Municipality	Ditanami Pohon/ Hutan Rakyat Community Based Forest	Padang Rumput/ Pengembalaan	Hutan Negara State Forest
(1)	(5)	(6)	(7)
<b>Kabupaten / Regency</b>			
1. Sumba Barat	6 416,0	8 158,0	5 459,0
2. Sumba Timur	35 495,0	229 850,0	29 347,0
3. Kupang	36 596,0	146 159,2	11 202,0
4. Timor Tengah Selatan	37 935,0	43 477,0	1 290,0
5. Timor Tengah Utara	20 699,0	26 850,0	16 682,0
6. Belu	5 079,5	9 713,6	3 314,0
7. Alor	37 298,0	24 183,0	24 307,0
8. Lembata	14 421,0	4 643,2	45 329,0
9. Flores Timur	47 065,0	8 692,0	970,0
10. Sikka	9 717,0	7 691,0	23 547,8
11. Ende	11 396,0	8 242,0	1 430,0
12. Ngada	15 168,0	10 354,0	7 638,0
13. Manggarai	7 068,0	5 028,0	12 579,0
14. Rote Ndao	6 404,0	16 164,0	14 136,0
15. Manggarai Barat	11 313,0	26 350,0	9 977,0
16. Sumba Tengah	25 899,0	37 030,0	26 922,0
17. Sumba Barat Daya	10 773,0	9 708,0	2 194,0
18. Nagekeo	3 350,0	16 795,0	1 892,0
19. Manggarai Timur	17 856,3	8 864,0	13 867,4
20. Sabu Raijua	1 489,0	5 509,5	8 505,0
21. Malaka	7 921,9	5 861,3	133,0
<b>Kota / Municipality</b>			
1. Kota Kupang	1 478,0	1 155,0	145,0
<b>Nusa Tenggara Timur</b>	<b>370 837,7</b>	<b>660 477,8</b>	<b>260 866,2</b>

Bersambung ke hal berikut / Continued to next page.....

Lanjutan Tabel/Continued Table 5.1.4

Kabupaten/Kota Regency/Municipality	Sementara Tidak Diusahakan Temporarily Unused	Lainnya Others	Jumlah Total
(1)	(8)	(9)	(10)
<b>Kabupaten / Regency</b>			
1. Sumba Barat	5 072,0	988,0	54 224,0
2. Sumba Timur	88 685,0	49 977,0	546 405,0
3. Kupang	102 981,0	194 375,2	589 207,1
4. Timor Tengah Selatan	66 938,0	27 727,0	324 071,0
5. Timor Tengah Utara	28 786,0	11 181,0	180 427,0
6. Belu	21 665,5	108,0	87 485,4
7. Alor	126 006,0	6 104,0	265 141,0
8. Lembata	9 877,5	3 849,0	117 531,7
9. Flores Timur	43 161,0	437,0	162 869,0
10. Sikka	31 234,2	1 555,2	149 356,7
11. Ende	51 752,0	8 784,0	181 683,0
12. Ngada	2 873,0	1 864,0	80 133,0
13. Manggarai	26 158,0	5 080,0	116 330,0
14. Rote Ndao	10 950,0	4 471,0	73 346,0
15. Manggarai Barat	31 736,0	37 984,0	209 750,0
16. Sumba Tengah	38 683,0	4 036,0	160 611,0
17. Sumba Barat Daya	10 774,0	9 645,0	118 277,0
18. Nagekeo	0,0	27 971,0	97 069,0
19. Manggarai Timur	44 779,0	21 429,8	215 528,2
20. Sabu Raijua	3 494,0	4 115,0	38 277,6
21. Malaka	23 920,6	5 304,3	77 718,5
<b>Kota / Municipality</b>			
1. Kota Kupang	1 053,0	2 487,0	7 284,0
<b>Nusa Tenggara Timur</b>	<b>770 578,8</b>	<b>429 472,5</b>	<b>3 852 725,2</b>

Sumber/Source: Dinas Pertanian dan Ketahanan Pangan Provinsi Nusa Tenggara Timur/Agriculture Extension Service and Food Security Service of Nusa Tenggara Timur Province

**Tabel**  
**Table** 5.1.5

**Luas Lahan Sawah Menurut Kabupaten/Kota dan Jenis Pengairan di Provinsi Nusa Tenggara Timur (ha), 2020**  
**Area of Wetland by Regency/Municipality and Type of Irrigation in Nusa Tenggara Timur Province (ha), 2020**

Kabupaten/Kota Regency/Municipality		Irigasi Irrigation	Non Irigasi Non Irrigation	Jumlah Total
(1)		(2)	(3)	(4)
<b>Kabupaten / Regency</b>				
1.	Sumba Barat	2 847,0	6 743,0	9 590,0
2.	Sumba Timur	14 915,0	10 234,0	25 149,0
3.	Kupang	5 273,4	15 959,0	21 232,4
4.	Timor Tengah Selatan	9 563,0	1 248,0	10 811,0
5.	Timor Tengah Utara	11 182,0	3 087,0	14 269,0
6.	Belu	4 595,9	2 953,8	7 549,7
7.	Alor	795,0	2 656,0	3 451,0
8.	Lembata	61,0	8,0	69,0
9.	Flores Timur	879,0	220,0	1 099,0
10.	Sikka	2 340,7	356,0	2 696,7
11.	Ende	6 329,0	2 013,0	8 342,0
12.	Ngada	4 642,0	3 294,0	7 936,0
13.	Manggarai	11 526,0	2 340,0	13 866,0
14.	Rote Ndao	4 591,0	15 189,0	19 780,0
15.	Manggarai Barat	11 268,0	5 607,0	16 875,0
16.	Sumba Tengah	2 692,0	4 909,0	7 601,0
17.	Sumba Barat Daya	3 603,0	4 871,0	8 474,0
18.	Nagekeo	4 940,0	2 309,0	7 249,0
19.	Manggarai Timur	10 485,8	4 731,2	15 217,0
20.	Sabu Raijua	1 246,0	982,9	2 228,9
21.	Malaka	6 982,0	3 156,0	10 138,0
<b>Kota / Municipality</b>				
1.	Kota Kupang	238,0	172,0	410,0
<b>Nusa Tenggara Timur</b>		<b>120 994,8</b>	<b>93 038,9</b>	<b>214 033,7</b>

Sumber/Source: Dinas Pertanian dan Ketahanan Pangan Provinsi Nusa Tenggara Timur/ Agriculture Extention Service and Food Security Service of Nusa Tenggara Timur Province

**Tabel**  
**Table** 5.1.6

**Ketersediaan Pangan Untuk Konsumsi Per Kapita Per Hari  
Menurut Kelompok Bahan Makanan dan Zat Gizi di Provinsi  
Nusa Tenggara Timur, 2019-2020**  
*The Availability of Food Per Capita per Day Consumption by Type  
of Foods and Nutrient in Nusa Tenggara Timur Province,  
2019-2020*

Jenis Pangan Types of Foods		Energi / Energy Kal / Cal		Protein / Protein Gram / Gram		Lemak / Fat Gram / Gram	
		2019	2020	2019	2020	2019	2020
(1)		(2)	(3)	(4)	(5)	(6)	(7)
1.	Padi-padian <i>Cereals</i>	2 681	2 601	60,50	58,43	22,91	22,85
2.	Makanan Berpati <i>Starchy Food</i>	408	394	2,68	2,58	0,91	0,86
3.	Gula <i>Sugar</i>	94	93	0,06	0,06	0,21	0,21
4.	Buah/Biji berminyak <i>Pulses Nut/Oil Seeds</i>	121	94	8,71	5,52	6,83	6,02
5.	Buah-Buahan <i>Fruits</i>	50	78	0,57	0,87	0,40	0,47
6.	Sayuran <i>Vegetables</i>	16	14	0,71	0,67	0,20	0,19
7.	Daging <i>Meat</i>	75	79	3,56	3,72	6,62	7,05
8.	Telur <i>Eggs</i>	11	7	0,85	0,51	0,81	0,52
9.	Susu <i>Milk</i>	2	2	0,08	0,08	0,09	0,09
10.	Ikan <i>Fish</i>	81	52	13,81	8,05	1,21	1,29
11.	Minyak/Lemak Nabati <i>Oil/Fats of Vaetable</i>	385	379	0,03	0,03	21,71	21,40
12.	Minyak/Lemak Hewani <i>Oil/Fats of Animal</i>	23	25	0,01	0,01	2,56	2,80
<b>Nabati / Vegetable</b>		<b>3 766</b>	<b>3 660</b>	<b>73,67</b>	<b>68,42</b>	<b>53,25</b>	<b>52,07</b>
<b>Hewani / Animal</b>		<b>180</b>	<b>158</b>	<b>17,92</b>	<b>12,12</b>	<b>11,21</b>	<b>11,69</b>
<b>Jumlah / Total</b>		<b>3 946</b>	<b>3 818</b>	<b>92</b>	<b>80,54</b>	<b>64,46</b>	<b>63,75</b>

Sumber/Source: Dinas Pertanian dan Ketahanan Pangan Provinsi Nusa Tenggara Timur/ *Agriculture Extention Service and Food Security Service of Nusa Tenggara Timur Province*

## 5.2 HORTIKULTURA HORTICULTURE

**Tabel** 5.2.1 **Luas Panen Tanaman Sayuran Menurut Kabupaten dan Jenis Tanaman di Provinsi Nusa Tenggara Timur (ha), 2019-2020**  
*Harvested Area of Vegetables and Kind of Plants by Regency/ Municipality in Nusa Tenggara Timur Province (ha), 2019-2020*

Kabupaten/Kota Regency/Municipality	Bawang Daun/ Scallion		Bawang Merah/ Shallots	
	2019	2020	2019	2020
(1)	(2)	(3)	(4)	(5)
<b>Kabupaten / Regency</b>				
1. Sumba Barat	17	8	15	5
2. Sumba Timur	-	1	96	70
3. Kupang	3	3	450	405
4. Timor Tengah Selatan	76	60	204	269
5. Timor Tengah Utara	7	15	8	28
6. Belu	-	-	70	99
7. Alor	-	-	5	2
8. Lembata	-	-	37	24
9. Flores Timur	-	-	4	3
10. Sikka	-	-	26	29
11. Ende	26	25	27	47
12. Ngada	16	30	8	7
13. Manggarai	33	28	42	102
14. Rote Ndao	-	-	376	368
15. Manggarai Barat	-	-	31	15
16. Sumba Tengah	-	-	6	9
17. Sumba Barat Daya	34	54	17	6
18. Nagekeo	-	-	7	4
19. Manggarai Timur	-	-	142	125
20. Sabu Raijua	-	-	55	20
21. Malaka	-	3	110	10
<b>Kota / Municipality</b>				
1. Kota Kupang	-	-	2	5
<b>Nusa Tenggara Timur</b>	<b>212</b>	<b>227</b>	<b>1 738</b>	<b>1 652</b>

Bersambung ke hal berikut / *Continued to next page.....*

Lanjutan Tabel/Continued Table 5.2.1

Kabupaten/Kota Regency/Municipality	Bawang Putih/ Garlic		Bayam/ Spinach	
	2019	2020	2019	2020
	(1)	(6)	(7)	(8)
<b>Kabupaten / Regency</b>				
1. Sumba Barat	3	-	48	47
2. Sumba Timur	10	13	296	270
3. Kupang	32	18	145	166
4. Timor Tengah Selatan	36	79	39	30
5. Timor Tengah Utara	40	20	-	8
6. Belu	63	92	39	32
7. Alor	-	-	43	34
8. Lembata	2	-	26	27
9. Flores Timur	-	-	25	18
10. Sikka	10	1	219	108
11. Ende	64	30	43	73
12. Ngada	4	-	8	1
13. Manggarai	8	15	10	10
14. Rote Ndao	25	22	75	65
15. Manggarai Barat	-	-	69	63
16. Sumba Tengah	-	-	15	8
17. Sumba Barat Daya	24	1	53	64
18. Nagekeo	-	-	19	17
19. Manggarai Timur	19	7	37	37
20. Sabu Raijua	-	-	12	5
21. Malaka	18	11	41	54
<b>Kota / Municipality</b>				
1. Kota Kupang	-	-	70	61
<b>Nusa Tenggara Timur</b>	<b>358</b>	<b>308</b>	<b>1 332</b>	<b>1 197</b>

Bersambung ke hal berikut / Continued to next page.....

Lanjutan Tabel/Continued Table 5.2.1

Kabupaten/Kota Regency/Municipality	Blewah/ Blewah		Buncis/ string bean		Cabai Besar/ Chili/ Big chili	
	2019	2020	2019	2020	2019	2020
(1)	(10)	(11)	(12)	(13)	(14)	(15)
<b>Kabupaten / Regency</b>						
1. Sumba Barat	-	-	33	27	12	1
2. Sumba Timur	-	-	51	48	93	83
3. Kupang	-	-	49	44	133	102
4. Timor Tengah Selatan	-	1	31	51	64	44
5. Timor Tengah Utara	-	-	39	21	1	9
6. Belu	-	-	38	33	40	54
7. Alor	-	-	12	9	1	1
8. Lembata	-	-	2	-	2	4
9. Flores Timur	-	-	-	1	8	7
10. Sikka	22	-	37	4	29	46
11. Ende	-	-	35	70	92	109
12. Ngada	-	-	-	-	35	16
13. Manggarai	-	-	69	63	54	59
14. Rote Ndao	-	-	17	4	52	29
15. Manggarai Barat	-	-	6	7	31	24
16. Sumba Tengah	-	-	11	9	2	9
17. Sumba Barat Daya	-	-	42	49	3	14
18. Nagekeo	-	-	-	-	8	19
19. Manggarai Timur	-	-	60	76	2	2
20. Sabu Raijua	-	-	5	1	4	-
21. Malaka	-	-	15	13	5	12
<b>Kota / Municipality</b>						
1. Kota Kupang	-	-	7	7	3	3
<b>Nusa Tenggara Timur</b>	<b>22</b>	<b>1</b>	<b>559</b>	<b>537</b>	<b>674</b>	<b>645</b>

Bersambung ke hal berikut / Continued to next page.....



Lanjutan Tabel/Continued Table 5.2.1

Kabupaten/Kota Regency/Municipality	Cabai Rawit/ Chili/ Cayenne Pepper		Kacang Merah/ Red Beans		Kacang Panjang/ Long Beans	
	2019	2020	2019	2020	2019	2020
(1)	(16)	(17)	(18)	(19)	(20)	(21)
<b>Kabupaten / Regency</b>						
1. Sumba Barat	45	25	8	-	34	16
2. Sumba Timur	209	150	11	7	148	130
3. Kupang	162	156	3	1	125	122
4. Timor Tengah Selatan	153	125	118	340	40	32
5. Timor Tengah Utara	15	33	91	112	55	68
6. Belu	250	253	-	-	82	39
7. Alor	30	24	-	-	14	24
8. Lembata	31	11	5	-	10	7
9. Flores Timur	10	8	-	-	16	9
10. Sikka	89	75	9	-	79	61
11. Ende	63	119	89	80	44	123
12. Ngada	46	34	2	16	11	2
13. Manggarai	45	43	5	5	45	38
14. Rote Ndao	156	180	-	-	38	35
15. Manggarai Barat	45	36	11	16	42	37
16. Sumba Tengah	23	36	-	-	12	8
17. Sumba Barat Daya	238	182	-	2	66	70
18. Nagekeo	9	16	-	-	1	-
19. Manggarai Timur	48	71	27	23	104	112
20. Sabu Raijua	7	5	-	-	8	7
21. Malaka	35	49	-	-	26	33
<b>Kota / Municipality</b>						
1. Kota Kupang	3	2	-	-	-	3
<b>Nusa Tenggara Timur</b>	<b>1 712</b>	<b>1 633</b>	<b>379</b>	<b>602</b>	<b>1 000</b>	<b>975</b>

Bersambung ke hal berikut / Continued to next page.....

Lanjutan Tabel/Continued Table 5.2.1

Kabupaten/Kota Regency/Municipality	Kangkung/ Water Spinach		Kembang Kol/ Cauliflower		Kentang/ Potato	
	2019	2020	2019	2020	2019	2020
(1)	(22)	(23)	(24)	(25)	(26)	(27)
<b>Kabupaten / Regency</b>						
1. Sumba Barat	64	53	10	1	-	-
2. Sumba Timur	317	302	14	8	3	3
3. Kupang	183	189	40	21	-	-
4. Timor Tengah Selatan	56	70	34	25	21	22
5. Timor Tengah Utara	12	33	-	1	13	16
6. Belu	136	114	24	21	-	-
7. Alor	59	76	-	-	-	-
8. Lembata	48	42	-	-	-	-
9. Flores Timur	34	28	-	1	-	-
10. Sikka	223	119	-	4	1	-
11. Ende	58	118	20	23	36	48
12. Ngada	6	1	-	3	1	9
13. Manggarai	14	18	38	37	-	-
14. Rote Ndao	107	121	19	9	-	-
15. Manggarai Barat	79	63	5	8	-	-
16. Sumba Tengah	18	18	-	1	-	-
17. Sumba Barat Daya	62	105	4	3	-	-
18. Nagekeo	21	60	-	-	-	-
19. Manggarai Timur	38	45	-	1	1	-
20. Sabu Raijua	33	24	2	0	-	-
21. Malaka	62	143	-	1	-	-
<b>Kota / Municipality</b>						
1. Kota Kupang	135	100	1	2	-	-
<b>Nusa Tenggara Timur</b>	<b>1 765</b>	<b>1 840</b>	<b>211</b>	<b>171</b>	<b>76</b>	<b>98</b>

Bersambung ke hal berikut / Continued to next page.....

Lanjutan Tabel/Continued Table 5.2.1

Kabupaten/Kota Regency/Municipality	Ketimun/ Cucumber		Kubis/ Cabbage		Labu Siam/ Chayote	
	2019	2020	2019	2020	2019	2020
(1)	(28)	(29)	(30)	(31)	(32)	(33)
<b>Kabupaten / Regency</b>						
1. Sumba Barat	26	9	14	5	11	9
2. Sumba Timur	70	57	6	12	83	60
3. Kupang	89	97	33	36	68	73
4. Timor Tengah Selatan	29	27	76	59	51	39
5. Timor Tengah Utara	7	27	14	8	4	20
6. Belu	41	23	43	31	-	18
7. Alor	2	6	10	13	22	18
8. Lembata	10	7	-	-	5	1
9. Flores Timur	2	6	1	-	3	2
10. Sikka	26	23	7	3	213	159
11. Ende	30	33	107	103	52	70
12. Ngada	-	-	20	9	18	16
13. Manggarai	33	38	51	32	19	20
14. Rote Ndao	35	24	8	5	12	-
15. Manggarai Barat	11	17	11	14	28	27
16. Sumba Tengah	4	1	3	4	8	2
17. Sumba Barat Daya	10	20	-	1	70	28
18. Nagekeo	1	5	-	1	8	10
19. Manggarai Timur	30	27	23	24	175	170
20. Sabu Raijua	1	1	3	0	-	-
21. Malaka	20	17	5	8	12	13
<b>Kota / Municipality</b>						
1. Kota Kupang	1	1	2	3	-	-
<b>Nusa Tenggara Timur</b>	<b>478</b>	<b>465</b>	<b>437</b>	<b>371</b>	<b>862</b>	<b>754</b>

Bersambung ke hal berikut / Continued to next page.....

Lanjutan Tabel/Continued Table 5.2.1

Kabupaten/Kota Regency/Municipality	Lobak/ Radish		Melon/ Melon		Paprika/ Bell Pepper	
	2019	2020	2019	2020	2019	2020
(1)	(34)	(35)	(36)	(37)	(38)	(39)
<b>Kabupaten / Regency</b>						
1. Sumba Barat	1	-	-	1	-	-
2. Sumba Timur	-	-	-	-	-	-
3. Kupang	2	-	3	5	7	10
4. Timor Tengah Selatan	-	-	-	1	3	-
5. Timor Tengah Utara	-	100	-	-	-	-
6. Belu	-	-	-	-	-	-
7. Alor	-	-	-	-	-	-
8. Lembata	-	-	-	-	-	-
9. Flores Timur	-	-	-	-	-	-
10. Sikka	-	-	7	-	-	6
11. Ende	-	-	-	1	1	1
12. Ngada	-	-	-	-	-	-
13. Manggarai	-	1	4	7	-	-
14. Rote Ndao	-	-	26	3	1	-
15. Manggarai Barat	-	-	4	2	-	-
16. Sumba Tengah	-	-	-	-	-	-
17. Sumba Barat Daya	-	-	-	1	-	-
18. Nagekeo	-	-	-	-	-	-
19. Manggarai Timur	2	-	1	-	2	3
20. Sabu Raijua	-	-	-	-	-	-
21. Malaka	-	-	-	-	-	-
<b>Kota / Municipality</b>						
1. Kota Kupang	-	-	-	1	-	-
<b>Nusa Tenggara Timur</b>	<b>5</b>	<b>101</b>	<b>45</b>	<b>22</b>	<b>14</b>	<b>20</b>

Bersambung ke hal berikut / Continued to next page.....

Lanjutan Tabel/Continued Table 5.2.1

Kabupaten/Kota Regency/Municipality	Petai/Sawi/ Chinese Cabbage		Semangka/ Water Melon		Stroberi/ Strawberry	
	2019	2020	2019	2020	2019	2020
(1)	(40)	(41)	(42)	(43)	(44)	(45)
<b>Kabupaten / Regency</b>						
1. Sumba Barat	94	75	3	1	-	-
2. Sumba Timur	326	301	1	2	-	-
3. Kupang	174	137	27	19	-	-
4. Timor Tengah Selatan	166	176	1	5	-	1
5. Timor Tengah Utara	21	44	3	12	-	-
6. Belu	119	138	10	7	-	-
7. Alor	60	68	-	1	-	-
8. Lembata	18	22	1	2	-	-
9. Flores Timur	23	10	-	2	-	-
10. Sikka	222	95	3	9	-	-
11. Ende	121	163	4	2	-	-
12. Ngada	78	154	-	-	-	-
13. Manggarai	122	119	9	7	-	-
14. Rote Ndao	122	140	101	62	-	-
15. Manggarai Barat	93	67	4	5	-	-
16. Sumba Tengah	32	31	-	-	-	-
17. Sumba Barat Daya	216	205	13	1	-	-
18. Nagekeo	16	24	-	1	-	-
19. Manggarai Timur	72	103	4	2	-	-
20. Sabu Raijua	38	16	1	-	-	-
21. Malaka	64	179	4	7	-	-
<b>Kota / Municipality</b>						
1. Kota Kupang	83	49	-	-	-	-
<b>Nusa Tenggara Timur</b>	<b>2 280</b>	<b>2 314</b>	<b>189</b>	<b>146</b>	<b>-</b>	<b>1</b>

Bersambung ke hal berikut / Continued to next page.....

Lanjutan Tabel/Continued Table 5.2.1

Kabupaten/Kota Regency/Municipality	Terung/ Eggplant		Tomat/ Tomato		Wortel/ Carrot	
	2019	2020	2019	2020	2019	2020
(1)	(46)	(47)	(48)	(49)	(50)	(51)
<b>Kabupaten / Regency</b>						
1. Sumba Barat	43	22	25	10	9	1
2. Sumba Timur	182	144	130	106	35	21
3. Kupang	126	135	145	154	19	4
4. Timor Tengah Selatan	54	51	62	78	78	79
5. Timor Tengah Utara	36	27	53	56	11	11
6. Belu	93	71	146	110	-	-
7. Alor	22	21	22	28	10	8
8. Lembata	16	12	4	1	-	-
9. Flores Timur	22	16	11	10	-	-
10. Sikka	78	77	75	65	36	23
11. Ende	70	110	105	151	83	37
12. Ngada	88	172	28	30	35	19
13. Manggarai	52	46	86	79	55	38
14. Rote Ndao	38	44	44	18	5	2
15. Manggarai Barat	41	47	16	19	2	2
16. Sumba Tengah	6	5	6	5	2	-
17. Sumba Barat Daya	65	76	97	136	11	9
18. Nagekeo	17	12	16	10	-	-
19. Manggarai Timur	78	95	35	50	14	9
20. Sabu Raijua	5	3	11	5	-	-
21. Malaka	31	37	20	22	-	2
<b>Kota / Municipality</b>						
1. Kota Kupang	-	-	7	3	1	3
<b>Nusa Tenggara Timur</b>	<b>1 163</b>	<b>1 223</b>	<b>1 144</b>	<b>1 145</b>	<b>406</b>	<b>268</b>

Sumber/Source: BPS, Statistik Pertanian Hortikultura SPH-SBS/BPS-Statistics Indonesia, Agricultural Statistic for Horticulture SPH-SBS

**Tabel**  
**Table** 5.2.2

**Produksi Tanaman Sayuran Menurut Kabupaten/Kota dan Jenis Tanaman di Provinsi Nusa Tenggara Timur (kuintal), 2019 dan 2020**

**Production of Vegetables by Regency/Municipality and Kind of Plant in Nusa Tenggara Timur Province (quintal), 2019 dan 2020**

Kabupaten/Kota Regency/Municipality	Bawang Daun/ Scallion		Bawang Merah/ Shallots	
	2019	2020	2019	2020
(1)	(2)	(3)	(4)	(5)
<b>Kabupaten / Regency</b>				
1. Sumba Barat	132	49	351	34
2. Sumba Timur	-	10	1 753	1 289
3. Kupang	300	320	11 576	24 877
4. Timor Tengah Selatan	7 280	6 000	12 130	17 340
5. Timor Tengah Utara	21	1 015	244	360
6. Belu	-	-	2 660	3 704
7. Alor	-	-	314	300
8. Lembata	-	-	403	315
9. Flores Timur	-	-	14	170
10. Sikka	-	-	1 204	2 112
11. Ende	470	670	655	550
12. Ngada	49	90	16	14
13. Manggarai	153	254	792	12 670
14. Rote Ndao	-	-	34 257	27 753
15. Manggarai Barat	-	-	2 940	893
16. Sumba Tengah	-	-	376	324
17. Sumba Barat Daya	108	178	57	14
18. Nagekeo	-	-	545	390
19. Manggarai Timur	-	-	6 379	8 377
20. Sabu Raijua	-	-	3 143	1 631
21. Malaka	-	210	2 569	698
<b>Kota / Municipality</b>				
1. Kota Kupang	-	-	162	418
<b>Nusa Tenggara Timur</b>	<b>8 513</b>	<b>8 796</b>	<b>82 540</b>	<b>104 234</b>

Bersambung ke hal berikut / Continued to next page.....

Lanjutan Tabel/Continued Table 5.2.2

Kabupaten/Kota Regency/Municipality	Bawang Putih/ Garlic		Bayam/ Spinach	
	2019	2020	2019	2020
(1)	(6)	(7)	(8)	(9)
<b>Kabupaten / Regency</b>				
1. Sumba Barat	47	-	234	373
2. Sumba Timur	100	166	2 725	3 623
3. Kupang	1 204	818	3 074	2 817
4. Timor Tengah Selatan	1 570	3 160	690	539
5. Timor Tengah Utara	84	303	-	15
6. Belu	2 493	3 576	916	889
7. Alor	-	-	886	898
8. Lembata	7	-	91	119
9. Flores Timur	-	-	402	1 284
10. Sikka	61	4	4 878	4 502
11. Ende	510	220	400	450
12. Ngada	5	-	16	2
13. Manggarai	130	81	191	238
14. Rote Ndao	1 799	1 320	5 065	4 416
15. Manggarai Barat	-	-	11 480	11 448
16. Sumba Tengah	-	-	196	41
17. Sumba Barat Daya	66	2	154	166
18. Nagekeo	-	-	1 020	815
19. Manggarai Timur	181	52	394	951
20. Sabu Raijua	-	-	222	205
21. Malaka	426	35	1 637	2 280
<b>Kota / Municipality</b>				
1. Kota Kupang	-	-	2 569	2 136
<b>Nusa Tenggara Timur</b>	<b>8 683</b>	<b>9 737</b>	<b>37 240</b>	<b>38 207</b>

Bersambung ke hal berikut / Continued to next page.....



Lanjutan Tabel/Continued Table 5.2.2

Kabupaten/Kota Regency/Municipality	Blewah/ Blewah		Buncis/string bean		Cabai Besar/ Chili/ Big chili	
	2019	2020	2019	2020	2019	2020
(1)	(10)	(11)	(12)	(13)	(14)	(15)
<b>Kabupaten / Regency</b>						
1. Sumba Barat	-	-	306	249	265	200
2. Sumba Timur	-	-	744	654	1 454	2 072
3. Kupang	-	-	8 671	8 645	5 661	6 945
4. Timor Tengah Selatan	-	100	7 950	10 900	5 040	3 220
5. Timor Tengah Utara	-	-	315	89	6	33
6. Belu	-	-	1 400	1 431	1 522	3 089
7. Alor	-	-	2 600	1 136	127	51
8. Lembata	-	-	8	-	10	9
9. Flores Timur	-	-	-	22	60	58
10. Sikka	279	-	1 926	1 389	866	3 113
11. Ende	-	-	1 770	2 685	705	1 047
12. Ngada	-	-	-	-	71	32
13. Manggarai	-	-	2 107	1 550	774	1 237
14. Rote Ndao	-	-	3 550	670	7 715	5 560
15. Manggarai Barat	-	-	770	1 580	2 940	3 980
16. Sumba Tengah	-	-	313	101	60	94
17. Sumba Barat Daya	-	-	224	238	18	36
18. Nagekeo	-	-	-	-	835	575
19. Manggarai Timur	-	-	1 180	3 446	6	50
20. Sabu Raijua	-	-	1 055	185	151	-
21. Malaka	-	-	2 680	990	650	1 491
<b>Kota / Municipality</b>						
1. Kota Kupang	-	-	410	450	265	303
<b>Nusa Tenggara Timur</b>	<b>279</b>	<b>100</b>	<b>37 979</b>	<b>36 410</b>	<b>29 201</b>	<b>33 195</b>

Bersambung ke hal berikut / Continued to next page.....

Lanjutan Tabel/Continued Table 5.2.2

Kabupaten/Kota Regency/Municipality	Cabai Rawit/ Chili/ Cayenne Pepper		Kacang Merah/ Red Beans		Kacang Panjang/ Long Beans	
	2019	2020	2019	2020	2019	2020
(1)	(16)	(17)	(18)	(19)	(20)	(21)
<b>Kabupaten / Regency</b>						
1. Sumba Barat	962	670	86	-	406	175
2. Sumba Timur	3 870	3 710	82	94	2 092	2 020
3. Kupang	8 855	11 715	80	30	5 844	5 857
4. Timor Tengah Selatan	11 614	10 410	2 640	10 170	1 820	1 390
5. Timor Tengah Utara	208	154	117	174	276	169
6. Belu	6 178	13 717	-	-	2 572	1 608
7. Alor	2 333	4 104	-	-	1 284	4 185
8. Lembata	315	132	8	-	51	48
9. Flores Timur	74	56	-	-	130	240
10. Sikka	6 415	7 418	13	-	4 119	2 151
11. Ende	705	1 236	255	231	540	1 025
12. Ngada	93	68	4	27	22	4
13. Manggarai	670	1 067	57	83	446	222
14. Rote Ndao	33 445	33 256	-	-	6 330	5 390
15. Manggarai Barat	4 805	5 665	330	500	6 700	6 084
16. Sumba Tengah	189	468	-	-	325	222
17. Sumba Barat Daya	1 631	1 062	-	4	380	379
18. Nagekeo	480	1 141	-	-	100	-
19. Manggarai Timur	875	1 714	407	167	1 698	4 007
20. Sabu Raijua	514	277	-	-	407	425
21. Malaka	3 524	6 068	-	-	1 923	2 980
<b>Kota / Municipality</b>						
1. Kota Kupang	405	92	-	-	-	280
<b>Nusa Tenggara Timur</b>	<b>88 160</b>	<b>104 199</b>	<b>4 079</b>	<b>11 480</b>	<b>37 465</b>	<b>38 860</b>

Bersambung ke hal berikut / Continued to next page.....

Lanjutan Tabel/Continued Table 5.2.2

Kabupaten/Kota Regency/Municipality	Kangkung/ <i>Water Spinach</i>		Kembang Kol/ <i>Cauliflower</i>		Kentang/ <i>Potato</i>	
	2019	2020	2019	2020	2019	2020
(1)	(22)	(23)	(24)	(25)	(26)	(27)
<b>Kabupaten / Regency</b>						
1. Sumba Barat	862	810	82	2	-	-
2. Sumba Timur	2 960	4 396	84	206	28	45
3. Kupang	21 083	28 032	1 578	2 460	-	-
4. Timor Tengah Selatan	7 400	8 200	2 780	1 250	3 900	3 300
5. Timor Tengah Utara	605	542	-	21	45	1 148
6. Belu	5 108	5 010	947	1 120	-	-
7. Alor	8 216	9 102	-	-	-	-
8. Lembata	201	241	-	-	-	-
9. Flores Timur	890	1 512	-	10	-	-
10. Sikka	25 283	8 690	-	210	15	-
11. Ende	4 590	7 510	395	810	1 300	1 870
12. Ngada	12	2	-	6	2	18
13. Manggarai	118	177	332	508	-	-
14. Rote Ndao	22 823	25 657	1 977	650	-	-
15. Manggarai Barat	13 400	12 360	332	800	-	-
16. Sumba Tengah	306	102	-	2	-	-
17. Sumba Barat Daya	185	258	12	8	-	-
18. Nagekeo	3 928	10 255	-	-	-	-
19. Manggarai Timur	1 312	2 249	-	50	5	-
20. Sabu Raijua	3 717	2 994	88	11	-	-
21. Malaka	5 106	8 841	-	100	-	-
<b>Kota / Municipality</b>						
1. Kota Kupang	6 133	4 234	225	223	-	-
<b>Nusa Tenggara Timur</b>	<b>134 238</b>	<b>141 173</b>	<b>8 832</b>	<b>8 446</b>	<b>5 295</b>	<b>6 381</b>

Bersambung ke hal berikut / Continued to next page.....

Lanjutan Tabel/Continued Table 5.2.2

Kabupaten/Kota Regency/Municipality	Ketimun/ Cucumber		Kubis/ Cabbage		Labu Siam/ Chayote	
	2019	2020	2019	2020	2019	2020
(1)	(28)	(29)	(30)	(31)	(32)	(33)
<b>Kabupaten / Regency</b>						
1. Sumba Barat	302	224	186	66	72	86
2. Sumba Timur	677	1 148	62	134	1 708	1 999
3. Kupang	15 397	25 872	6 217	5 423	17 618	23 080
4. Timor Tengah Selatan	8 100	7 950	21 450	15 835	32 550	26 050
5. Timor Tengah Utara	395	146	435	412	103	547
6. Belu	1 599	1 346	1 566	1 451	-	3 191
7. Alor	450	880	2 404	2 217	12 594	12 929
8. Lembata	82	89	-	-	29	25
9. Flores Timur	10	47	10	-	15	10
10. Sikka	6 965	1 160	23	405	66 195	51 214
11. Ende	1 850	2 360	2 560	3 120	2 886	4 320
12. Ngada	-	-	40	18	37	32
13. Manggarai	819	1 342	757	1 342	428	726
14. Rote Ndao	8 227	7 565	1 725	595	11 100	-
15. Manggarai Barat	2 150	3 492	1 165	2 270	16 210	24 870
16. Sumba Tengah	113	15	190	204	66	42
17. Sumba Barat Daya	69	107	-	2	402	130
18. Nagekeo	200	555	-	200	3 762	3 930
19. Manggarai Timur	2 620	2 489	2 752	5 110	4 810	10 549
20. Sabu Raijua	100	525	250	100	-	-
21. Malaka	2 340	1 633	475	280	3 590	1 346
<b>Kota / Municipality</b>						
1. Kota Kupang	150	75	240	377	-	-
<b>Nusa Tenggara Timur</b>	<b>52 615</b>	<b>59 021</b>	<b>42 507</b>	<b>39 561</b>	<b>174 175</b>	<b>165 076</b>

Bersambung ke hal berikut / Continued to next page.....

Lanjutan Tabel/Continued Table 5.2.2

Kabupaten/Kota Regency/Municipality	Lobak/ Radish		Melon/ Melon		Paprika/ Bell Pepper	
	2019	2020	2019	2020	2019	2020
(1)	(34)	(35)	(36)	37)	(38)	(39)
<b>Kabupaten / Regency</b>						
1. Sumba Barat	43	-	-	2	-	-
2. Sumba Timur	-	-	-	-	-	-
3. Kupang	400	-	450	698	1 080	1 700
4. Timor Tengah Selatan	-	-	-	200	30	-
5. Timor Tengah Utara	-	100	-	-	-	-
6. Belu	-	-	-	-	-	-
7. Alor	-	-	-	-	-	-
8. Lembata	-	-	-	-	-	-
9. Flores Timur	-	-	-	-	-	-
10. Sikka	-	-	1 125	-	-	214
11. Ende	-	-	-	100	15	15
12. Ngada	-	-	-	-	-	-
13. Manggarai	-	10	86	143	-	-
14. Rote Ndao	-	-	6 321	705	440	-
15. Manggarai Barat	-	-	240	300	-	-
16. Sumba Tengah	-	-	-	-	-	-
17. Sumba Barat Daya	-	-	-	19	-	-
18. Nagekeo	-	-	-	-	-	-
19. Manggarai Timur	6	-	100	-	4	21
20. Sabu Raijua	-	-	-	-	-	-
21. Malaka	-	-	-	-	-	-
<b>Kota / Municipality</b>						
1. Kota Kupang	-	-	-	100	-	-
<b>Nusa Tenggara Timur</b>	<b>449</b>	<b>110</b>	<b>8 322</b>	<b>2 267</b>	<b>1 569</b>	<b>1 950</b>

Bersambung ke hal berikut / Continued to next page.....

Lanjutan Tabel/Continued Table 5.2.2

Kabupaten/Kota Regency/Municipality	Petsai/Sawi/ Chinese Cabbage		Semangka/ Water Melon		Stroberi/ Strawberry	
	2019	2020	2019	2020	2019	2020
(1)	(40)	(41)	(42)	(43)	(44)	(45)
<b>Kabupaten / Regency</b>						
1. Sumba Barat	1 048	1 888	15	3	-	-
2. Sumba Timur	3 531	4 154	6	200	-	-
3. Kupang	14 687	13 250	3 180	2 656	-	-
4. Timor Tengah Selatan	24 350	25 710	250	1 250	-	1 101
5. Timor Tengah Utara	1 349	2 355	632	366	-	-
6. Belu	3 554	4 585	700	431	-	-
7. Alor	7 715	8 033	-	101	-	-
8. Lembata	63	124	30	15	-	-
9. Flores Timur	391	251	-	35	-	-
10. Sikka	25 705	7 441	785	42	-	-
11. Ende	2 799	3 340	290	300	-	-
12. Ngada	128	225	-	-	-	-
13. Manggarai	1 455	1 734	198	196	-	-
14. Rote Ndao	17 235	14 206	35 290	19 970	-	-
15. Manggarai Barat	6 321	5 440	260	1 240	-	-
16. Sumba Tengah	574	309	-	-	-	-
17. Sumba Barat Daya	651	421	42	2	-	-
18. Nagekeo	2 190	3 350	-	200	-	-
19. Manggarai Timur	5 679	9 779	322	200	-	-
20. Sabu Raijua	3 257	1 518	80	-	-	-
21. Malaka	4 457	7 735	220	760	-	-
<b>Kota / Municipality</b>						
1. Kota Kupang	2 743	2 143	-	-	-	-
<b>Nusa Tenggara Timur</b>	<b>129 882</b>	<b>117 991</b>	<b>42 300</b>	<b>27 967</b>	<b>-</b>	<b>1 101</b>

Bersambung ke hal berikut / Continued to next page.....

Lanjutan Tabel/Continued Table 5.2.2

Kabupaten/Kota Regency/Municipality	Terung/ Eggplant		Tomat/ Tomato		Wortel/ Carrot	
	2019	2020	2019	2020	2019	2020
(1)	(46)	(47)	(48)	(49)	(50)	(51)
<b>Kabupaten / Regency</b>						
1. Sumba Barat	673	355	233	55	101	1
2. Sumba Timur	2 747	2 906	2 371	2 229	246	299
3. Kupang	16 353	22 923	17 474	27 235	3 203	446
4. Timor Tengah Selatan	11 450	12 120	13 600	15 300	14 850	15 153
5. Timor Tengah Utara	93	263	2 473	1 153	26	113
6. Belu	4 932	6 710	6 172	7 829	-	-
7. Alor	7 350	3 730	6 276	6 511	2 400	1 300
8. Lembata	108	200	23	4	-	-
9. Flores Timur	416	307	374	71	-	-
10. Sikka	20 816	9 814	8 036	8 657	3 076	5 503
11. Ende	5 860	7 560	4 175	7 590	1 350	1 760
12. Ngada	140	249	48	47	50	30
13. Manggarai	1 395	1 517	7 929	2 167	4 745	1 774
14. Rote Ndao	19 485	19 810	13 757	5 425	780	120
15. Manggarai Barat	13 500	21 904	3 080	3 864	95	175
16. Sumba Tengah	161	180	148	21	100	-
17. Sumba Barat Daya	400	402	594	674	33	20
18. Nagekeo	2 348	1 525	2 985	1 423	-	-
19. Manggarai Timur	4 176	9 063	3 002	4 826	2 846	856
20. Sabu Raijua	1 357	953	1 493	1 016	-	-
21. Malaka	7 000	7 344	3 760	1 404	-	120
<b>Kota / Municipality</b>						
1. Kota Kupang	-	-	1 493	518	300	376
<b>Nusa Tenggara Timur</b>	<b>120 760</b>	<b>129 835</b>	<b>99 496</b>	<b>98 019</b>	<b>34 201</b>	<b>28 045</b>

Sumber/Source: BPS, Statistik Pertanian Hortikultura SPH-SBS/BPS-Statistics Indonesia, Agricultural Statistic for Horticulture SPH-SBS

**Tabel**  
**Table** 5.2.3

**Luas Panen Tanaman Sayuran dan Buah–Buahan Semusim  
Menurut Jenis Tanaman di Provinsi Nusa Tenggara Timur (ha) ,  
2018-2020**  
*Harvested Area of Seasonal Vegetables and Fruits by Kind of Plant  
in Nusa Tenggara Timur Province (ha), 2018-2020*

Jenis Tanaman Kind of Plants		2018	2019	2020
(1)	(2)	(3)	(4)	
1. Bawang Daun/ <i>Scallion</i>	255	212	227	
2. Bawang Merah/ <i>Shallots</i>	1 256	1 738	1 652	
3. Bawang Putih/ <i>Garlic</i>	157	358	308	
4. Bayam/ <i>Spinach</i>	1 227	1 332	1 197	
5. Blewah/ <i>Blewah</i>	29	22	1	
6. Buncis/ <i>string bean</i>	530	559	537	
7. Cabai Besar/ <i>Chili/Big chili</i>	537	674	645	
8. Cabai Rawit/ <i>Chili/Cayenne Pepper</i>	1 492	1 712	1 633	
9. Jamur/ <i>Mushrooms</i>	-	-	-	
10. Kacang Merah/ <i>Red Beans</i>	331	379	602	
11. Kacang Panjang/ <i>Long Beans</i>	887	1 000	975	
12. Kangkung/ <i>Water Spinach</i>	1 419	1 765	1 840	
13. Kembang Kol/ <i>Cauliflower</i>	197	211	171	
14. Kentang/ <i>Potato</i>	122	76	98	
15. Ketimun/ <i>Cucumber</i>	435	478	465	
16. Kubis/ <i>Cabbage</i>	385	437	371	
17. Labu Siam/ <i>Chayote</i>	627	862	754	
18. Lobak/ <i>Radish</i>	-	5	101	
19. Melon/ <i>Melon</i>	4	45	22	
20. Paprika/ <i>Bell Pepper</i>	-	14	20	
21. Petsai/Sawi/ <i>Chinese Cabbage/mustard green</i>	1 970	2 280	2 314	
22. Semangka/ <i>Water Melon</i>	139	189	146	
23. Stroberi/ <i>Strawberry</i>	1	-	1	
24. Terung/ <i>Eggplant</i>	920	1 163	1 223	
25. Tomat/ <i>Tomato</i>	851	1 144	1 145	
26. Wortel/ <i>Carrot</i>	340	406	268	

Sumber/Source: BPS, Statistik Pertanian Hortikultura SPH-SBS/BPS-Statistics Indonesia, *Agricultural Statistic for Horticulture SPH-SBS*



**Tabel**  
**Table** 5.2.4

**Produksi Tanaman Sayuran dan Buah–Buahan Semusim  
Menurut Jenis Tanaman di Provinsi Nusa Tenggara Timur  
(kuintal), 2018-2020**

**Production of Seasonal Vegetables and Fruits by Type of Plant in  
Nusa Tenggara Timur Province (quintal), 2018-2020**

Jenis Tanaman Kind of Plants		2018	2019	2020
(1)		(2)	(3)	(4)
1.	Bawang Daun/ <i>Scallion</i>	11 807	8 513	8 796
2.	Bawang Merah/ <i>Shallots</i>	45 415	82 540	104 234
3.	Bawang Putih/ <i>Garlic</i>	4 522	8 683	9 737
4.	Bayam/ <i>Spinach</i>	32 443	37 240	38 207
5.	Blewah/ <i>Blewah</i>	2 795	279	100
6.	Buncis/ <i>string bean</i>	26 973	37 979	36 410
7.	Cabai Besar/ <i>Chili/Big chili</i>	18 636	29 201	33 195
8.	Cabai Rawit/ <i>Chili/Cayenne Pepper</i>	52 474	88 160	104 199
9.	Jamur/ <i>Mushrooms (kg)</i>	-	-	-
10.	Kacang Merah/ <i>Red Beans</i>	5 736	4 079	11 480
11.	Kacang Panjang/ <i>Long Beans</i>	28 388	37 465	38 860
12.	Kangkung/ <i>Water Spinach</i>	83 707	134 238	141 173
13.	Kembang Kol/ <i>Cauliflower</i>	7 073	8 832	8 446
14.	Kentang/ <i>Potato</i>	6 973	5 295	6 381
15.	Ketimun/ <i>Cucumber</i>	39 426	52 615	59 021
16.	Kubis/ <i>Cabbage</i>	34 491	42 507	39 561
17.	Labu Siam/ <i>Chayote</i>	193 866	174 175	165 076
18.	Lobak/ <i>Radish</i>	-	449	110
19.	Melon/ <i>Melon</i>	350	8 322	2 267
20.	Paprika/ <i>Bell Pepper</i>	-	1 569	1 950
21.	Petsai/Sawi/ <i>Chinese Cabbage/mustard green</i>	101 878	129 882	117 991
22.	Semangka/ <i>Water Melon</i>	10 986	42 300	27 967
23.	Stroberi/ <i>Strawberry</i>	50	-	1 101
24.	Terung/ <i>Eggplant</i>	82 837	120 760	129 835
25.	Tomat/ <i>Tomato</i>	54 652	99 496	98 019
26.	Wortel/ <i>Carrot</i>	29 051	34 201	28 045

Sumber/Source: BPS, Statistik Pertanian Hortikultura SPH-SBS/BPS-Statistics Indonesia, *Agricultural Statistic for Horticulture SPH-SBS*

**Tabel**  
**Table** 5.2.5

**Luas Panen Tanaman Biofarmaka Menurut Kabupaten/Kota dan Jenis Tanaman di Provinsi Nusa Tenggara Timur (m<sup>2</sup>), 2019-2020**  
**Harvested Area of Medicinal Plants by Regency/Municipality and Kind of Plant in Nusa Tenggara Timur Province (m<sup>2</sup>), 2019-2020**

Kabupaten/Kota Regency/Municipality	Jahe/Ginger		Laos/Lengkuas/Galanga	
	2019	2020	2019	2020
(1)	(2)	(3)	(4)	(5)
<b>Kabupaten / Regency</b>				
1. Sumba Barat	127	221	1 390	1 696
2. Sumba Timur	13 098	711	1 871	133
3. Kupang	73 620	5 045	133 738	4 294
4. Timor Tengah Selatan	23 607	14 286	37 896	21 286
5. Timor Tengah Utara	1 529	1 870	846	1 828
6. Belu	-	-	-	-
7. Alor	44 125	2 150	49 450	5 250
8. Lembata	20	34	22	-
9. Flores Timur	74	11	34	35
10. Sikka	67 203	41 601	194 693	25 739
11. Ende	105 637	15 239	9 668	2 113
12. Ngada	206	1 130	26	379
13. Manggarai	192 480	217 085	5 855	37 324
14. Rote Ndao	20	32	43	53
15. Manggarai Barat	245 000	188 000	2 100	4 000
16. Sumba Tengah	-	-	-	-
17. Sumba Barat Daya	-	-	-	-
18. Nagekeo	5 000	-	100	-
19. Manggarai Timur	143 155	182 020	2 863	16 432
20. Sabu Raijua	1	-	1	-
21. Malaka	1 350	1 001	700	801
<b>Kota / Municipality</b>				
1. Kota Kupang	7	7	1	7
<b>Nusa Tenggara Timur</b>	<b>916 259</b>	<b>670 443</b>	<b>441 297</b>	<b>121 369</b>

Bersambung ke hal berikut / Continued to next page.....

Lanjutan Tabel/Continued Table 5.2.5

Kabupaten/Kota Regency/Municipality	Kencur/East Indian Galangal		Kunyit/Turmeric	
	2019	2020	2019	2020
(1)	(6)	(7)	(8)	(9)
<b>Kabupaten / Regency</b>				
1. Sumba Barat	108	66	2 964	3 258
2. Sumba Timur	1 626	16	48 427	1 127
3. Kupang	301 003	1 825	326 124	8 772
4. Timor Tengah Selatan	2 235	872	37 532	29 518
5. Timor Tengah Utara	2 125	3 985	16 384	3 637
6. Belu	-	-	-	-
7. Alor	14 200	1 150	72 500	6 600
8. Lembata	-	-	27	41
9. Flores Timur	41	3	74	22
10. Sikka	14 478	21 214	179 784	62 136
11. Ende	91 962	2 120	53 946	4 626
12. Ngada	53	456	212	1 423
13. Manggarai	3 770	27 784	24 280	73 177
14. Rote Ndao	15	19	42	54
15. Manggarai Barat	-	-	41 200	46 000
16. Sumba Tengah	-	-	-	-
17. Sumba Barat Daya	-	-	-	-
18. Nagekeo	-	-	100	-
19. Manggarai Timur	200	750	15 179	3 598
20. Sabu Raijua	-	-	1	1
21. Malaka	200	600	2 100	1 001
<b>Kota / Municipality</b>				
1. Kota Kupang	-	-	31	32
<b>Nusa Tenggara Timur</b>	<b>432 016</b>	<b>60 860</b>	<b>820 907</b>	<b>245 023</b>

Bersambung ke hal berikut / Continued to next page.....

Lanjutan Tabel/Continued Table 5.2.5

Kabupaten/Kota Regency/Municipality	Lidah Buaya/Aloevera		Temulawak/ Java Turmeric	
	2019	2020	2019	2020
(1)	(10)	(11)	(12)	(13)
<b>Kabupaten / Regency</b>				
1. Sumba Barat	117	51	368	463
2. Sumba Timur	1	-	144	18
3. Kupang	1 605	850	253	882
4. Timor Tengah Selatan	-	-	-	-
5. Timor Tengah Utara	-	-	-	125
6. Belu	-	-	-	-
7. Alor	-	-	4 400	100
8. Lembata	-	-	-	-
9. Flores Timur	-	-	1	2
10. Sikka	399	738	4 163	5 308
11. Ende	7	12	10 012	20
12. Ngada	2	15	15	207
13. Manggarai	101	215	22 790	70 846
14. Rote Ndao	1	-	11	10
15. Manggarai Barat	-	-	-	-
16. Sumba Tengah	-	-	-	-
17. Sumba Barat Daya	-	-	-	-
18. Nagekeo	-	-	-	-
19. Manggarai Timur	900	300	494	3 790
20. Sabu Raijua	-	-	-	-
21. Malaka	-	-	-	-
<b>Kota / Municipality</b>				
1. Kota Kupang	-	-	-	-
<b>Nusa Tenggara Timur</b>	<b>3 133</b>	<b>2 181</b>	<b>42 651</b>	<b>81 771</b>

Sumber/Source: BPS, Statistik Pertanian Hortikultura SPH-TBF/BPS-Statistics Indonesia, Agricultural Statistic for Horticulture SPH-TBF

**Tabel**  
**Table** 5.2.6

**Produksi Tanaman Biofarmaka Menurut Kabupaten/Kota dan Jenis Tanaman di Provinsi Nusa Tenggara Timur (kg), 2019 dan 2020**  
**Production of Area of Medicinal Plants by Regency/Municipality and Kind of Plant in Nusa Tenggara Timur Province (kg), 2019 dan 2020**

Kabupaten/Kota Regency/Municipality	Jahe/Ginger		Laos/Lengkuas/Galanga	
	2019	2020	2019	2020
(1)	(2)	(3)	(4)	(5)
<b>Kabupaten / Regency</b>				
1. Sumba Barat	979	590	5 745	1 883
2. Sumba Timur	34 770	2 064	5 672	296
3. Kupang	230 567	18 575	2 135 154	46 599
4. Timor Tengah Selatan	47 415	14 692	276 837	75 505
5. Timor Tengah Utara	2 425	1 174	1 230	1 490
6. Belu	-	-	-	-
7. Alor	154 993	7 540	253 495	21 001
8. Lembata	37	79	40	-
9. Flores Timur	267	26	192	42
10. Sikka	159 133	145 630	227 431	63 454
11. Ende	41 706	3 736	6 339	807
12. Ngada	408	3 418	52	1 114
13. Manggarai	203 752	158 946	13 279	38 939
14. Rote Ndao	90	164	176	241
15. Manggarai Barat	162 000	269 400	1 300	5 300
16. Sumba Tengah	-	-	-	-
17. Sumba Barat Daya	-	-	-	-
18. Nagekeo	5 000	-	100	-
19. Manggarai Timur	115 601	133 208	6 033	12 905
20. Sabu Raijua	2	-	7	-
21. Malaka	685	501	555	401
<b>Kota / Municipality</b>				
1. Kota Kupang	48	11	2	20
<b>Nusa Tenggara Timur</b>	<b>1 159 878</b>	<b>759 754</b>	<b>2 933 639</b>	<b>269 996</b>

Bersambung ke hal berikut / Continued to next page.....

Lanjutan Tabel/Continued Table 5.2.6

Kabupaten/Kota Regency/Municipality	Kencur/East Indian Galangal		Kunyit/Turmeric	
	2019	2020	2019	2020
	(1)	(6)	(7)	(8)
<b>Kabupaten / Regency</b>				
1. Sumba Barat	667	221	8 829	3 191
2. Sumba Timur	2 228	50	76 040	4 947
3. Kupang	351 663	2 591	2 654 084	87 550
4. Timor Tengah Selatan	1 427	552	249 327	90 732
5. Timor Tengah Utara	2 295	2 901	38 774	3 918
6. Belu	-	-	-	-
7. Alor	31 400	2 300	276 198	19 756
8. Lembata	-	-	58	93
9. Flores Timur	130	12	167	39
10. Sikka	33 376	28 914	252 648	105 246
11. Ende	56 744	776	44 786	2 066
12. Ngada	106	1 329	424	4 127
13. Manggarai	7 699	22 296	52 731	86 737
14. Rote Ndao	51	61	109	236
15. Manggarai Barat	-	-	40 200	84 600
16. Sumba Tengah	-	-	-	-
17. Sumba Barat Daya	-	-	-	-
18. Nagekeo	-	-	100	-
19. Manggarai Timur	140	291	12 399	5 162
20. Sabu Raijua	-	-	7	2
21. Malaka	149	350	1 131	501
<b>Kota / Municipality</b>				
1. Kota Kupang	-	-	127	84
<b>Nusa Tenggara Timur</b>	<b>488 075</b>	<b>62 645</b>	<b>3 708 139</b>	<b>498 986</b>

Bersambung ke hal berikut / Continued to next page.....

Lanjutan Tabel/Continued Table 5.2.6

Kabupaten/Kota Regency/Municipality	Lidah Buaya/Aloevera		Temulawak/ Java Turmeric	
	2019	2020	2019	2020
(1)	(10)	(11)	(12)	(13)
<b>Kabupaten / Regency</b>				
1. Sumba Barat	283	60	1 144	870
2. Sumba Timur	1	-	274	64
3. Kupang	3 210	11 460	571	2 759
4. Timor Tengah Selatan	-	-	-	-
5. Timor Tengah Utara	-	-	-	125
6. Belu	-	-	-	-
7. Alor	-	-	10 000	200
8. Lembata	-	-	-	-
9. Flores Timur	-	-	1	3
10. Sikka	519	857	13 393	19 125
11. Ende	20	10	10 866	41
12. Ngada	4	48	30	598
13. Manggarai	502	182	24 595	106 630
14. Rote Ndao	5	-	24	30
15. Manggarai Barat	-	-	-	-
16. Sumba Tengah	-	-	-	-
17. Sumba Barat Daya	-	-	-	-
18. Nagekeo	-	-	-	-
19. Manggarai Timur	450	150	693	4 365
20. Sabu Raijua	-	-	-	-
21. Malaka	-	-	-	-
<b>Kota / Municipality</b>				
1. Kota Kupang	-	-	-	-
<b>Nusa Tenggara Timur</b>	<b>4 994</b>	<b>12 767</b>	<b>61 591</b>	<b>134 810</b>

Sumber/Source: BPS, Statistik Pertanian Hortikultura SPH-TBF/BPS-Statistics Indonesia, Agricultural Statistic for Horticulture SPH-TBF

**Tabel**  
**Table** 5.2.7

**Luas Panen Tanaman Biofarmaka Menurut Jenis Tanaman di Provinsi Nusa Tenggara Timur (m<sup>2</sup>), 2018-2020**  
**Harvested Area of Medicinal Plants by Kind of Plant in Nusa Tenggara Timur Province (m<sup>2</sup>), 2018-2020**

Jenis Tanaman Kind of Plants		2018	2019	2020
(1)		(2)	(3)	(4)
1.	Dlingo/Dringo Sweet Root/Calamus	254	50	475
2.	Jahe/Ginger	871 646	916 259	670 443
3.	Kapulaga/Java Cardamon	2 471	428	702
4.	Keji Beling/Kecibeling/Strobilanthes Crispa	215	234	253
5.	Kencur/East Indian Galangal	83 989	432 016	60 860
6.	Kunyit/Turmeric	361 380	820 907	245 023
7.	Laos/Lengkuas/Galanga	162 112	441 297	121 369
8.	Lempuyang/Zingiber Aromaticum	206	2 159	1 453
9.	Lidah Buaya/Oliviera	395	3 133	2 181
10.	Mahkota Dewa/God's Crown	825	1 266	3 281
11.	Mengkudu/Pace/Indian Mulberry	6 321	5 905	13 374
12.	Sambiloto/King of Bitter	879	3 149	5 070
13.	Temuireng/Black Turmeric	1 979	4 906	36 786
14.	Temukunci/Chinese Keys	46	3 007	36 103
15.	Temulawak/Java Turmeric	62 149	42 651	81 771

Sumber/Source: BPS, Statistik Pertanian Hortikultura SPH-TBF/BPS-Statistics Indonesia, Agricultural Statistic for Horticulture SPH-TBF



**Tabel**  
**Table** 5.2.8

**Produksi Tanaman Biofarmaka Menurut Jenis Tanaman di  
Provinsi Nusa Tenggara Timur (kg), 2018-2020**  
**Production of Medicinal Plants by Kind of Plant in Nusa Tenggara  
Timur Province (kg), 2018-2020**

	<b>Jenis Tanaman</b> <b>Kind of Plants</b>	<b>2018</b>	<b>2019</b>	<b>2020</b>
	(1)	(2)	(3)	(4)
1.	Dlingo/Dringo Sweet Root/Calamus	368	74	409
2.	Jahe/Ginger	1 062 736	1 159 878	759 754
3.	Kapulaga/Java Cardamon	2 181	423	158
4.	Keji Beling/Kecibeling/Strobilanthes Crispa	158	373	348
5.	Kencur/East Indian Galangal	111 183	488 075	62 645
6.	Kunyit/Turmeric	816 320	3 708 139	498 986
7.	Laos/Lengkuas/Galangal	529 590	2 933 639	269 996
8.	Lempuyang/Zingiber Aromaticum	979	2 914	2 645
9.	Lidah Buaya/Oliviera	661	4 994	12 767
10.	Mahkota Dewa/God's Crown	21 405	18 764	62 070
11.	Mengkudu/Pace/Indian Mulberry	27 421	28 395	19 354
12.	Sambiloto/King of Bitter	592	2 184	5 682
13.	Temuireng/Black Turmeric	6 787	11 261	39 522
14.	Temukunci/Chinese Keys	49	5 170	30 506
15.	Temulawak/Java Turmeric	98 067	61 591	134 810

Sumber/Source: BPS, Statistik Pertanian Hortikultura SPH-TBF/BPS-Statistics Indonesia, Agricultural Statistic for Horticulture SPH-TBF

**Tabel**  
**Table** 5.2.9

**Luas Panen Tanaman Hias Menurut Kabupaten/Kota dan Jenis Tanaman di Provinsi Nusa Tenggara Timur (m<sup>2</sup>), 2019 dan 2020**

*Harvested Area of Ornamental Plants by Regency/Municipality and Kind of Plant in Nusa Tenggara Timur Province (m<sup>2</sup>), 2019 dan 2020*

Kabupaten/Kota Regency/Municipality	Anggrek/Orchid		Krisan/Chrysantemum	
	2019	2020	2019	2020
(1)	(2)	(3)	(4)	(5)
<b>Kabupaten / Regency</b>				
1. Sumba Barat	-	-	-	-
2. Sumba Timur	-	-	-	-
3. Kupang	1	151	75	75
4. Timor Tengah Selatan	-	-	240	120
5. Timor Tengah Utara	-	-	-	-
6. Belu	-	-	-	-
7. Alor	-	-	-	-
8. Lembata	-	-	-	-
9. Flores Timur	-	-	-	-
10. Sikka	-	-	-	-
11. Ende	-	-	-	-
12. Ngada	-	-	-	-
13. Manggarai	1	3	-	-
14. Rote Ndao	-	-	-	-
15. Manggarai Barat	-	-	-	-
16. Sumba Tengah	-	-	-	-
17. Sumba Barat Daya	-	-	-	-
18. Nagekeo	-	-	-	-
19. Manggarai Timur	-	-	-	-
20. Sabu Raijua	-	-	-	-
21. Malaka	-	-	-	-
<b>Kota / Municipality</b>				
1. Kota Kupang	20	5	50	-
<b>Nusa Tenggara Timur</b>	<b>22</b>	<b>159</b>	<b>365</b>	<b>195</b>

Bersambung ke hal berikut / *Continued to next page.....*

Lanjutan Tabel/Continued Table 5.2.9

Kabupaten/Kota Regency/Municipality	Mawar/Rose		Sedap Malam/Tuberose	
	2019	2020	2019	2020
(1)	(6)	(7)	(8)	(9)
<b>Kabupaten / Regency</b>				
1. Sumba Barat	-	-	-	-
2. Sumba Timur	-	-	-	-
3. Kupang	1	101	80	-
4. Timor Tengah Selatan	210	120	-	-
5. Timor Tengah Utara	-	-	-	-
6. Belu	-	-	-	-
7. Alor	-	-	-	-
8. Lembata	-	-	-	-
9. Flores Timur	-	-	-	-
10. Sikka	-	-	-	-
11. Ende	-	-	-	-
12. Ngada	-	-	-	-
13. Manggarai	-	12	-	-
14. Rote Ndao	2	4	2	-
15. Manggarai Barat	-	-	-	-
16. Sumba Tengah	-	-	-	-
17. Sumba Barat Daya	-	-	-	-
18. Nagekeo	-	-	-	-
19. Manggarai Timur	-	-	-	-
20. Sabu Raijua	-	-	-	-
21. Malaka	-	-	-	-
<b>Kota / Municipality</b>				
1. Kota Kupang	80	89	-	-
<b>Nusa Tenggara Timur</b>	<b>293</b>	<b>326</b>	<b>82</b>	<b>-</b>

Bersambung ke hal berikut / Continued to next page.....

Lanjutan Tabel/Continued Table 5.2.9

Kabupaten/Kota Regency/Municipality	Kamboja Jepang/ Adenium		Palem/ Palm <sup>1</sup>	
	2019	2020	2019	2020
(1)	(10)	(11)	(12)	(13)
<b>Kabupaten / Regency</b>				
1. Sumba Barat	-	-	-	-
2. Sumba Timur	-	-	-	-
3. Kupang	-	130	-	135
4. Timor Tengah Selatan	-	-	-	-
5. Timor Tengah Utara	-	-	-	-
6. Belu	-	-	-	-
7. Alor	-	-	-	-
8. Lembata	-	-	-	-
9. Flores Timur	-	-	-	-
10. Sikka	-	-	-	-
11. Ende	-	-	-	-
12. Ngada	-	-	-	-
13. Manggarai	-	62	3	26
14. Rote Ndao	-	-	-	13
15. Manggarai Barat	-	-	-	-
16. Sumba Tengah	-	-	-	-
17. Sumba Barat Daya	-	-	-	-
18. Nagekeo	-	-	-	-
19. Manggarai Timur	-	-	-	-
20. Sabu Raijua	-	-	-	-
21. Malaka	-	-	-	-
<b>Kota / Municipality</b>				
1. Kota Kupang	85	153	107	43
<b>Nusa Tenggara Timur</b>	<b>85</b>	<b>345</b>	<b>110</b>	<b>217</b>

Catatan/Note: <sup>1</sup> Satuan luas panen dalam pohon/The unit of harvested area are tree

Sumber/Source: BPS, Statistik Pertanian Hortikultura SPH-TH/BPS-Statistics Indonesia, Agricultural Statistik for Horticulture SPH-TH

**Tabel**  
**Table** 5.2.10

**Produksi Tanaman Hias Menurut Kabupaten/Kota dan Jenis Tanaman di Provinsi Nusa Tenggara Timur (tangkai), 2019 dan 2020**  
**Production of Ornamental Plants by Regency/Municipality and Kind of Plant in Nusa Tenggara Timur Province (stalks), 2019 dan 2020**

Kabupaten/Kota Regency/Municipality		Anggrek/ <i>Orchid</i>		Krisan/ <i>Chrysantemum</i>	
		2019	2020	2019	2020
(1)		(2)	(3)	(4)	(5)
<b>Kabupaten / Regency</b>					
1.	Sumba Barat	-	-	-	-
2.	Sumba Timur	-	-	-	-
3.	Kupang	20	750	375	375
4.	Timor Tengah Selatan	-	-	1 182	432
5.	Timor Tengah Utara	-	-	-	-
6.	Belu	-	-	-	-
7.	Alor	-	-	-	-
8.	Lembata	-	-	-	-
9.	Flores Timur	-	-	-	-
10.	Sikka	-	-	-	-
11.	Ende	-	-	-	-
12.	Ngada	-	-	-	-
13.	Manggarai	1	6	-	-
14.	Rote Ndao	-	-	-	-
15.	Manggarai Barat	-	-	-	-
16.	Sumba Tengah	-	-	-	-
17.	Sumba Barat Daya	-	-	-	-
18.	Nagekeo	-	-	-	-
19.	Manggarai Timur	-	-	-	-
20.	Sabu Raijua	-	-	-	-
21.	Malaka	-	-	-	-
<b>Kota / Municipality</b>					
1.	Kota Kupang	403	54	670	-
<b>Nusa Tenggara Timur</b>		<b>424</b>	<b>810</b>	<b>2 227</b>	<b>807</b>

Bersambung ke hal berikut / *Continued to next page.....*

Lanjutan Tabel/Continued Table 5.2.10

Kabupaten/Kota Regency/Municipality	Mawar/Rose		Sedap Malam/Tuberose	
	2019	2020	2019	2020
(1)	(6)	(7)	(8)	(9)
<b>Kabupaten / Regency</b>				
1. Sumba Barat	-	-	-	-
2. Sumba Timur	-	-	-	-
3. Kupang	6	1 086	160	-
4. Timor Tengah Selatan	1 226	384	-	-
5. Timor Tengah Utara	-	-	-	-
6. Belu	-	-	-	-
7. Alor	-	-	-	-
8. Lembata	-	-	-	-
9. Flores Timur	-	-	-	-
10. Sikka	-	-	-	-
11. Ende	-	-	-	-
12. Ngada	-	-	-	-
13. Manggarai	-	30	-	-
14. Rote Ndao	12	50	26	-
15. Manggarai Barat	-	-	-	-
16. Sumba Tengah	-	-	-	-
17. Sumba Barat Daya	-	-	-	-
18. Nagekeo	-	-	-	-
19. Manggarai Timur	-	-	-	-
20. Sabu Raijua	-	-	-	-
21. Malaka	-	-	-	-
<b>Kota / Municipality</b>				
1. Kota Kupang	879	380	-	-
<b>Nusa Tenggara Timur</b>	<b>2 123</b>	<b>1 930</b>	<b>186</b>	<b>-</b>

Bersambung ke hal berikut / Continued to next page.....

Lanjutan Tabel/Continued Table 5.2.10

Kabupaten/Kota Regency/Municipality	Kamboja Jepang/ Adenium		Palem/ Palm <sup>1</sup>	
	2019	2020	2019	2020
(1)	(10)	(11)	(12)	(13)
<b>Kabupaten / Regency</b>				
1. Sumba Barat	-	-	-	-
2. Sumba Timur	-	-	-	-
3. Kupang	-	130	-	135
4. Timor Tengah Selatan	-	-	-	-
5. Timor Tengah Utara	-	-	-	-
6. Belu	-	-	-	-
7. Alor	-	-	-	-
8. Lembata	-	-	-	-
9. Flores Timur	-	-	-	-
10. Sikka	-	-	-	-
11. Ende	-	-	-	-
12. Ngada	-	-	-	-
13. Manggarai	-	75	3	54
14. Rote Ndao	-	-	-	13
15. Manggarai Barat	-	-	-	-
16. Sumba Tengah	-	-	-	-
17. Sumba Barat Daya	-	-	-	-
18. Nagekeo	-	-	-	-
19. Manggarai Timur	-	-	-	-
20. Sabu Raijua	-	-	-	-
21. Malaka	-	-	-	-
<b>Kota / Municipality</b>				
1. Kota Kupang	591	470	225	178
<b>Nusa Tenggara Timur</b>	<b>591</b>	<b>675</b>	<b>228</b>	<b>380</b>

Catatan/Note: <sup>1</sup> Satuan produksi dalam pohon/The unit of production are tree

Sumber/Source: BPS, Statistik Pertanian Hortikultura SPH-TH/BPS-Statistics Indonesia, Agricultural Statistik for Horticulture SPH-TH

**Tabel**  
**Table** 5.2.11

**Luas Panen Tanaman Hias Menurut Jenis Tanaman di Provinsi  
Nusa Tenggara Timur (m<sup>2</sup>), 2018-2020**  
*Harvested Area of Ornamental Plants by Kind of Plant in Nusa  
Tenggara Timur Province (m<sup>2</sup>), 2018-2020*

Jenis Tanaman Kind of Plants		2018	2019	2020
(1)	(2)	(3)	(4)	(4)
1.	Anggrek/ <i>Orchid</i>	15	22	159
2.	Anthurium Bunga/ <i>Flemingo Lily Flower</i>	48	77	71
3.	Anthurium Daun/ <i>Anthurium</i>	30	20	2
4.	Anyelir/ <i>Carnation</i>	-	-	-
5.	Balanceng/ <i>Dieffenbacia</i>	35	15	-
6.	Dracaena/ <i>Dracaena</i>	15	5	10
7.	Euphorbia/ <i>Euphorbia</i>	174	57	102
8.	Gladiol/ <i>Gladiol</i>	-	-	-
9.	Hanjuang/ <i>Cordyline</i>	25	11	20
10.	Herbras/ <i>Gerbera</i>	-	-	-
11.	Kamboja Jepang/ <i>Adenium</i>	256	85	345
12.	Keladi Hias/ <i>Caladium</i>	27	8	5
13.	Krisan/ <i>Chrysantemum</i>	244	365	195
14.	Mawar/ <i>Rose</i>	240	293	326
15.	Melati/ <i>Jasmine</i>	7	8	41
16.	Monstera/ <i>Monstera</i>	20	155	8
17.	Pakis/ <i>Leather Leaf Fern</i>	23	27	50
18.	Palem/ <i>Palm</i> <sup>1</sup>	78	110	217
19.	Pedang-Pedangan/ <i>Sansevieria</i>	-	5	34
20.	Philodendron/ <i>Philodendron</i>	25	10	21
21.	Pisang-Pisangan/ <i>Heliconia</i>	22	133	110
22.	Sedap Malam/ <i>Tuberose</i>	2	82	-
23.	Soka/ <i>Ixora</i>	10	20	-
24.	Sri Rejeki/ <i>Aglaonema</i>	60	159	61

Catatan/Note: <sup>1</sup> Satuan luas panen dalam pohon/ *The unit of harvested area are tree*

Sumber/Source: BPS, Statistik Pertanian Hortikultura SPH-TH/BPS-Statistics Indonesia, *Agricultural Statistik for Horticulture SPH-TH*



**Tabel**  
**Table** 5.2.12

**Produksi Tanaman Hias Menurut Jenis Tanaman di Provinsi Nusa Tenggara Timur, 2018-2020**  
**Production of Ornamental Plants by Kind of Plant in Nusa Tenggara Timur Province, 2018-2020**

	<b>Jenis Tanaman</b> <b>Kind of Plants</b>	<b>Satuan</b> <b>Unit</b>	<b>2018</b>	<b>2019</b>	<b>2020</b>
	(1)	(2)	(3)	(4)	(5)
1.	Anggrek/ <i>Orchid</i>	tangkai/ <i>stalks</i>	200	424	810
2.	Anthurium Bunga/ <i>Flamingo Lily Flower</i>	tangkai/ <i>stalks</i>	357	861	1 003
3.	Anthurium Daun/ <i>Anthurium</i>	pohon/ <i>tree</i>	150	160	12
4.	Anyelir/ <i>Carnation</i>	tangkai/ <i>stalks</i>	-	-	-
5.	Balanceng/ <i>Dieffenbacia</i>	pohon/ <i>tree</i>	208	220	-
6.	Dracaena/ <i>Dracaena</i>	pohon/ <i>tree</i>	125	30	80
7.	Euphorbia/ <i>Euphorbia</i>	pohon/ <i>tree</i>	449	523	825
8.	Gladiol/ <i>Gladiol</i>	tangkai/ <i>stalks</i>	-	-	-
9.	Hanjuang/ <i>Cordyline</i>	pohon/ <i>tree</i>	130	91	172
10.	Herbras/ <i>Gerbera</i>	tangkai/ <i>stalks</i>	-	-	-
11.	Kamboja Jepang/ <i>Adenium</i>	pohon/ <i>tree</i>	514	591	675
12.	Keladi Hias/ <i>Caladium</i>	pohon/ <i>tree</i>	173	130	45
13.	Krisan/ <i>Chrysantemum</i>	tangkai/ <i>stalks</i>	880	2 227	807
14.	Mawar/ <i>Rose</i>	tangkai/ <i>stalks</i>	1 376	2 123	1 930
15.	Melati/ <i>Jasmine</i>	kg	5	25	151
16.	Monstera/ <i>Monstera</i>	pohon/ <i>tree</i>	80	620	24
17.	Pakis/ <i>Leather Leaf Fern</i>	pohon/ <i>tree</i>	142	462	95
18.	Palem/ <i>Palm</i> <sup>1</sup>	pohon/ <i>tree</i>	280	228	380
19.	Pedang-Pedangan/ <i>Sansevieria</i>	rumpun/ <i>clumps</i>	-	40	366
20.	Philodendron/ <i>Philodendron</i>	pohon/ <i>tree</i>	225	180	198
21.	Pisang-Pisangan/ <i>Heliconia</i>	tangkai/ <i>stalks</i>	321	850	675
22.	Sedap Malam/ <i>Tuberose</i>	tangkai/ <i>stalks</i>	4	186	-
23.	Soka/ <i>Ixora</i>	pohon/ <i>tree</i>	50	268	-
24.	Sri Rejeki/ <i>Aglaonema</i>	pohon/ <i>tree</i>	134	942	490

Sumber/Source: BPS, Statistik Pertanian Hortikultura SPH-TH/BPS-Statistics Indonesia, *Agricultural Statistik for Horticulture SPH-TH*

**Tabel**  
**Table** 5.2.13

**Produksi Buah-buahan Menurut Kabupaten/Kota dan Jenis Tanaman di Provinsi Nusa Tenggara Timur (kuintal), 2019 dan 2020**

*Production of Fruits by Regency/Municipality and Kind of Plant in Nusa Tenggara Timur Province (quintal), 2019 dan 2020*

Kabupaten/Kota Regency/Municipality	Alpukat/ Avocado		Anggur/ Grape	
	2019	2020	2019	2020
(1)	(2)	(3)	(4)	(5)
<b>Kabupaten / Regency</b>				
1. Sumba Barat	4 746	1 229	-	-
2. Sumba Timur	4 843	3 059	-	-
3. Kupang	24 432	405	-	-
4. Timor Tengah Selatan	19 676	18 615	-	-
5. Timor Tengah Utara	5 923	5 728	-	-
6. Belu	982	984	180	164
7. Alor	996	1 082	-	-
8. Lembata	2 210	2 580	-	-
9. Flores Timur	1 291	1 144	-	10
10. Sikka	22 023	36 271	-	-
11. Ende	2 919	2 263	-	-
12. Ngada	4 834	4 820	1	4
13. Manggarai	7 365	12 102	1	-
14. Rote Ndao	96	271	-	-
15. Manggarai Barat	2 970	1 594	-	-
16. Sumba Tengah	458	237	-	-
17. Sumba Barat Daya	2 259	1 341	-	-
18. Nagekeo	2 866	1 442	-	-
19. Manggarai Timur	3 938	9 808	-	-
20. Sabu Raijua	22	17	-	-
21. Malaka	1 919	6 195	-	-
<b>Kota / Municipality</b>				
1. Kota Kupang	57	-	1	1
<b>Nusa Tenggara Timur</b>	<b>116 825</b>	<b>111 186</b>	<b>183</b>	<b>179</b>

Bersambung ke hal berikut / Continued to next page.....

Lanjutan Tabel/Continued Table 5.2.13

Kabupaten/Kota Regency/Municipality	Apel/ Apple		Belimbing/ Star Fruit	
	2019	2020	2019	2020
(1)	(6)	(7)	(8)	(9)
<b>Kabupaten / Regency</b>				
1. Sumba Barat	-	-	24	24
2. Sumba Timur	-	-	602	389
3. Kupang	-	-	1 213	183
4. Timor Tengah Selatan	64	50	14	9
5. Timor Tengah Utara	-	-	174	353
6. Belu	-	-	116	244
7. Alor	-	-	3	3
8. Lembata	-	-	251	174
9. Flores Timur	-	-	588	587
10. Sikka	-	-	2 367	1 809
11. Ende	-	-	398	417
12. Ngada	20	12	-	1
13. Manggarai	6	14	-	-
14. Rote Ndao	-	-	140	140
15. Manggarai Barat	-	-	6	-
16. Sumba Tengah	-	-	60	9
17. Sumba Barat Daya	-	-	95	10
18. Nagekeo	-	-	312	49
19. Manggarai Timur	-	-	461	389
20. Sabu Raijua	-	-	-	-
21. Malaka	-	-	598	747
<b>Kota / Municipality</b>				
1. Kota Kupang	-	-	133	58
<b>Nusa Tenggara Timur</b>	<b>90</b>	<b>76</b>	<b>7 555</b>	<b>5 594</b>

Bersambung ke hal berikut / Continued to next page.....

Lanjutan Tabel/Continued Table 5.2.13

Kabupaten/Kota Regency/Municipality	Duku/Langsar/Kokosan		Durian/ Durian	
	2019	2020	2019	2020
(1)	(10)	(11)	(12)	(13)
<b>Kabupaten / Regency</b>				
1. Sumba Barat	-	-	1 326	272
2. Sumba Timur	153	27	78	-
3. Kupang	-	-	-	-
4. Timor Tengah Selatan	-	-	-	-
5. Timor Tengah Utara	-	-	-	-
6. Belu	-	-	-	-
7. Alor	-	-	1	2
8. Lembata	-	-	-	9
9. Flores Timur	-	-	373	988
10. Sikka	-	-	1 084	1 786
11. Ende	-	-	4 075	3 980
12. Ngada	7	7	157	142
13. Manggarai	-	-	1 020	1 400
14. Rote Ndao	-	8	-	-
15. Manggarai Barat	-	-	3 253	2 518
16. Sumba Tengah	-	-	278	86
17. Sumba Barat Daya	-	-	1 004	286
18. Nagekeo	-	-	2 724	1 155
19. Manggarai Timur	-	-	369	1 792
20. Sabu Raijua	-	-	-	-
21. Malaka	-	-	-	-
<b>Kota / Municipality</b>				
1. Kota Kupang	-	-	-	-
<b>Nusa Tenggara Timur</b>	<b>160</b>	<b>42</b>	<b>15 742</b>	<b>14 416</b>

Bersambung ke hal berikut / Continued to next page.....

Lanjutan Tabel/Continued Table 5.2.13

Kabupaten/Kota Regency/Municipality	Jambu Air/ Water Apple		Jambu Biji/ Guava	
	2019	2020	2019	2020
(1)	(14)	(15)	(16)	(17)
<b>Kabupaten / Regency</b>				
1. Sumba Barat	85	69	66	460
2. Sumba Timur	539	508	7 337	4 791
3. Kupang	2 425	177	3 072	475
4. Timor Tengah Selatan	33	26	7 489	8 031
5. Timor Tengah Utara	8	1	71	411
6. Belu	285	257	2 311	2 422
7. Alor	222	-	878	344
8. Lembata	136	341	2 087	3 984
9. Flores Timur	164	480	420	3 111
10. Sikka	3 547	4 805	4 847	6 173
11. Ende	240	595	954	995
12. Ngada	725	687	756	752
13. Manggarai	192	266	4 051	12 431
14. Rote Ndao	114	92	331	569
15. Manggarai Barat	100	-	1 095	1 157
16. Sumba Tengah	16	57	95	195
17. Sumba Barat Daya	244	116	377	279
18. Nagekeo	191	192	1 162	592
19. Manggarai Timur	83	403	766	3 432
20. Sabu Raijua	7	8	-	-
21. Malaka	618	1 281	547	2 085
<b>Kota / Municipality</b>				
1. Kota Kupang	35	14	44	35
<b>Nusa Tenggara Timur</b>	<b>10 010</b>	<b>10 375</b>	<b>38 755</b>	<b>52 723</b>

Bersambung ke hal berikut / Continued to next page.....

Lanjutan Tabel/Continued Table 5.2.13

Kabupaten/Kota Regency/Municipality	Jeruk Besar/ Pomelo		Jeruk Siam/Kepronk/ Orange/ Tangerine	
	2019	2020	2019	2020
(1)	(18)	(19)	(20)	(21)
<b>Kabupaten / Regency</b>				
1. Sumba Barat	966	554	215	185
2. Sumba Timur	12 515	11 420	6 527	4 926
3. Kupang	10 422	175	32 665	2 254
4. Timor Tengah Selatan	6 990	1 711	146 743	107 644
5. Timor Tengah Utara	856	808	29 345	26 777
6. Belu	395	325	7 511	14 994
7. Alor	579	-	6 911	8
8. Lembata	-	-	768	735
9. Flores Timur	10	88	288	949
10. Sikka	177	84	13 774	342 286
11. Ende	1 074	1 258	2 520	3 430
12. Ngada	472	490	3 029	3 047
13. Manggarai	10	253	2 278	6 332
14. Rote Ndao	321	350	165	95
15. Manggarai Barat	375	129	3 193	3 751
16. Sumba Tengah	108	758	55	61
17. Sumba Barat Daya	550	301	241	262
18. Nagekeo	278	104	459	1 943
19. Manggarai Timur	388	759	3 177	26 631
20. Sabu Raijua	-	-	-	-
21. Malaka	609	1 287	313	2 360
<b>Kota / Municipality</b>				
1. Kota Kupang	-	-	-	-
<b>Nusa Tenggara Timur</b>	<b>37 095</b>	<b>20 854</b>	<b>260 177</b>	<b>548 670</b>

Bersambung ke hal berikut / Continued to next page.....

Lanjutan Tabel/Continued Table 5.2.13

Kabupaten/Kota Regency/Municipality	Mangga/ Mango		Manggis/ Mangosteen	
	2019	2020	2019	2020
(1)	(22)	(23)	(24)	(25)
<b>Kabupaten / Regency</b>				
1. Sumba Barat	10 807	11 637	5	2
2. Sumba Timur	44 206	22 606	4	-
3. Kupang	82 778	6 692	-	-
4. Timor Tengah Selatan	12 994	26 107	-	-
5. Timor Tengah Utara	7 669	50 216	-	-
6. Belu	13 123	12 075	-	-
7. Alor	24 745	826	-	-
8. Lembata	12 594	18 304	-	-
9. Flores Timur	10 969	30 246	-	-
10. Sikka	60 627	80 640	-	-
11. Ende	18 683	17 239	-	-
12. Ngada	36 008	39 878	-	-
13. Manggarai	5 977	17 235	-	-
14. Rote Ndao	6 330	6 017	-	-
15. Manggarai Barat	10 328	6 169	-	-
16. Sumba Tengah	835	895	29	7
17. Sumba Barat Daya	7 539	120	-	-
18. Nagekeo	90 894	11 752	-	-
19. Manggarai Timur	11 695	31 090	-	-
20. Sabu Raijua	311	304	-	-
21. Malaka	33 002	5 091	-	-
<b>Kota / Municipality</b>				
1. Kota Kupang	16 333	1 460	-	-
<b>Nusa Tenggara Timur</b>	<b>518 447</b>	<b>396 599</b>	<b>38</b>	<b>9</b>

Bersambung ke hal berikut / Continued to next page.....

Lanjutan Tabel/Continued Table 5.2.13

Kabupaten/Kota Regency/Municipality	Markisa/Konyal/ Passion fruit		Melinjo/ Gnetum/Melinjo	
	2019	2020	2019	2020
(1)	(26)	(27)	(28)	(29)
<b>Kabupaten / Regency</b>				
1. Sumba Barat	-	-	26	1
2. Sumba Timur	6	1	-	-
3. Kupang	-	-	-	-
4. Timor Tengah Selatan	-	15	-	-
5. Timor Tengah Utara	6	4	-	-
6. Belu	-	-	-	-
7. Alor	66	10	-	-
8. Lembata	1	-	-	-
9. Flores Timur	-	10	-	-
10. Sikka	1 115	3 006	122	70
11. Ende	289	420	400	520
12. Ngada	56	49	-	-
13. Manggarai	20	322	-	-
14. Rote Ndao	-	-	-	-
15. Manggarai Barat	-	-	14	14
16. Sumba Tengah	3	-	-	-
17. Sumba Barat Daya	-	-	-	-
18. Nagekeo	-	55	29	-
19. Manggarai Timur	88	350	-	-
20. Sabu Raijua	-	-	-	-
21. Malaka	3	-	-	-
<b>Kota / Municipality</b>				
1. Kota Kupang	-	-	-	-
<b>Nusa Tenggara Timur</b>	<b>1 653</b>	<b>4 242</b>	<b>591</b>	<b>605</b>

Bersambung ke hal berikut / Continued to next page.....



Lanjutan Tabel/Continued Table 5.2.13

Kabupaten/Kota Regency/Municipality	Nangka/Cempedak/ Jackfruit		Nenas/ Pineapple	
	2019	2020	2019	2020
(1)	(30)	(31)	(32)	(33)
<b>Kabupaten / Regency</b>				
1. Sumba Barat	13 262	4 132	2 074	540
2. Sumba Timur	14 055	10 990	1 011	2 403
3. Kupang	37 018	4 600	1 314	172
4. Timor Tengah Selatan	10 253	5 568	4	466
5. Timor Tengah Utara	5 151	4 196	2 750	2 559
6. Belu	8 486	7 239	591	508
7. Alor	10 212	1 223	1 098	400
8. Lembata	16 011	16 040	2 899	2 068
9. Flores Timur	897	9 934	628	988
10. Sikka	42 083	66 213	26 005	29 080
11. Ende	2 388	2 996	2 631	4 274
12. Ngada	9 131	8 710	188	168
13. Manggarai	4 093	8 032	2 043	1 710
14. Rote Ndao	8 126	6 048	-	-
15. Manggarai Barat	3 415	953	5 842	5 181
16. Sumba Tengah	669	2 171	205	162
17. Sumba Barat Daya	5 219	238	3 158	167
18. Nagekeo	9 346	4 276	16 609	950
19. Manggarai Timur	3 135	5 658	8 530	111 770
20. Sabu Raijua	135	-	-	-
21. Malaka	6 020	5 869	513	474
<b>Kota / Municipality</b>				
1. Kota Kupang	1 391	261	-	-
<b>Nusa Tenggara Timur</b>	<b>210 496</b>	<b>175 346</b>	<b>78 093</b>	<b>164 040</b>

Bersambung ke hal berikut / Continued to next page.....

Lanjutan Tabel/Continued Table 5.2.13

Kabupaten/Kota Regency/Municipality	Pepaya/Papaya		Petai/ Twisted Cluster Bean	
	2019	2020	2019	2020
(1)	(34)	(35)	(36)	(37)
<b>Kabupaten / Regency</b>				
1. Sumba Barat	13 503	11 203	36	1
2. Sumba Timur	17 332	18 283	-	-
3. Kupang	115 302	7 947	-	-
4. Timor Tengah Selatan	171 732	170 506	-	-
5. Timor Tengah Utara	9 708	37 255	-	-
6. Belu	5 492	5 206	-	-
7. Alor	30 165	6 515	-	-
8. Lembata	23 188	20 862	-	-
9. Flores Timur	3 008	26 068	59	124
10. Sikka	47 202	94 480	745	852
11. Ende	6 592	9 194	1 222	1 260
12. Ngada	35 005	34 082	513	500
13. Manggarai	2 932	8 822	130	123
14. Rote Ndao	6 036	7 393	-	-
15. Manggarai Barat	101 376	83 378	389	123
16. Sumba Tengah	513	181	-	-
17. Sumba Barat Daya	10 936	2 898	-	-
18. Nagekeo	18 981	31 509	80	-
19. Manggarai Timur	30 868	62 915	-	-
20. Sabu Raijua	498	566	-	-
21. Malaka	26 587	27 716	-	-
<b>Kota / Municipality</b>				
1. Kota Kupang	1 833	1 163	-	-
<b>Nusa Tenggara Timur</b>	<b>678 789</b>	<b>668 141</b>	<b>3 174</b>	<b>2 983</b>

Bersambung ke hal berikut / Continued to next page.....

Lanjutan Tabel/Continued Table 5.2.13

Kabupaten/Kota Regency/Municipality	Pisang/ Banana		Rambutan/ Rambutan	
	2019	2020	2019	2020
	(38)	(39)	(40)	(41)
<b>Kabupaten / Regency</b>				
1. Sumba Barat	212 126	7 528	1 610	223
2. Sumba Timur	11 819	11 505	20	-
3. Kupang	90 474	8 962	-	-
4. Timor Tengah Selatan	77 861	77 399	-	-
5. Timor Tengah Utara	12 738	8 476	-	-
6. Belu	23 445	23 306	4	2
7. Alor	54 637	18 681	1 450	924
8. Lembata	15 849	62 815	1 134	738
9. Flores Timur	4 309	75 427	1 160	3 788
10. Sikka	456 244	823 132	3 358	4 196
11. Ende	12 304	16 145	3 755	4 534
12. Ngada	69 312	68 914	3 548	3 554
13. Manggarai	81 778	74 197	1 673	2 965
14. Rote Ndao	5 999	8 219	-	-
15. Manggarai Barat	121 216	96 273	15 620	8 466
16. Sumba Tengah	658	129	98	63
17. Sumba Barat Daya	8 985	3 026	1 251	662
18. Nagekeo	115 061	50 257	1 086	947
19. Manggarai Timur	514 250	316 488	1 765	6 327
20. Sabu Raijua	100	142	-	-
21. Malaka	382 441	617 137	-	-
<b>Kota / Municipality</b>				
1. Kota Kupang	3 006	1 094	5	3
<b>Nusa Tenggara Timur</b>	<b>2 274 612</b>	<b>2 369 251</b>	<b>37 537</b>	<b>37 392</b>

Bersambung ke hal berikut / Continued to next page.....

Lanjutan Tabel/Continued Table 5.2.13

Kabupaten/Kota Regency/Municipality	Salak/ Snakefruit		Sawo/ Sapodilla/Sawo	
	2019	2020	2019	2020
(1)	(42)	(43)	(44)	(45)
<b>Kabupaten / Regency</b>				
1. Sumba Barat	1 534	34	718	498
2. Sumba Timur	54	21	1 465	720
3. Kupang	511	21	1 081	-
4. Timor Tengah Selatan	229	140	-	-
5. Timor Tengah Utara	153	70	-	-
6. Belu	317	324	7	23
7. Alor	252	65	-	-
8. Lembata	164	314	130	160
9. Flores Timur	316	423	390	559
10. Sikka	3 415	15 176	986	919
11. Ende	1 291	2 144	800	1 460
12. Ngada	-	-	295	272
13. Manggarai	137	279	5	4
14. Rote Ndao	6	1	-	-
15. Manggarai Barat	735	719	699	666
16. Sumba Tengah	61	43	6	3
17. Sumba Barat Daya	597	477	530	130
18. Nagekeo	262	29	547	801
19. Manggarai Timur	420	9 040	308	192
20. Sabu Raijua	-	-	-	-
21. Malaka	11	52	26	36
<b>Kota / Municipality</b>				
1. Kota Kupang	-	-	80	70
<b>Nusa Tenggara Timur</b>	<b>10 465</b>	<b>29 372</b>	<b>8 073</b>	<b>6 513</b>

Bersambung ke hal berikut / Continued to next page.....

Lanjutan Tabel/Continued Table 5.2.13

Kabupaten/Kota Regency/Municipality	Sirsak/ Soursop		Sukun/ Breadfruit	
	2019	2020	2019	2020
(1)	(46)	(47)	(48)	(49)
<b>Kabupaten / Regency</b>				
1. Sumba Barat	5 005	1 435	1 811	525
2. Sumba Timur	3 129	3 040	4 825	4 514
3. Kupang	6 661	79	4 325	42
4. Timor Tengah Selatan	1 803	1 465	807	208
5. Timor Tengah Utara	466	176	23	1
6. Belu	1 428	1 408	47	38
7. Alor	569	375	1 872	562
8. Lembata	232	357	291	429
9. Flores Timur	68	354	620	640
10. Sikka	1 955	6 789	433	1 640
11. Ende	558	1 458	845	1 230
12. Ngada	1 333	2 613	2 820	2 627
13. Manggarai	462	877	55	925
14. Rote Ndao	87	149	4 075	2 057
15. Manggarai Barat	313	368	266	345
16. Sumba Tengah	59	74	40	70
17. Sumba Barat Daya	767	355	-	51
18. Nagekeo	628	375	1 369	2 566
19. Manggarai Timur	295	2 420	380	1 171
20. Sabu Raijua	21	17	142	36
21. Malaka	570	1 765	436	656
<b>Kota / Municipality</b>				
1. Kota Kupang	245	29	2 370	681
<b>Nusa Tenggara Timur</b>	<b>26 655</b>	<b>25 978</b>	<b>27 852</b>	<b>21 012</b>

Sumber/Source: BPS, Statistik Pertanian Hortikultura SPH-BST/BPS-Statistics Indonesia, Agricultural Statistic for Horticulture SPH-BST

**Tabel**  
**Table** 5.2.14

**Produksi Buah–Buahan dan Sayuran Tahunan Menurut Jenis Tanaman di Provinsi Nusa Tenggara Timur (kuintal), 2018-2020**  
*Production of Annual Fruits and Vegetables by Kind of Plant in Nusa Tenggara Timur Province (quintal), 2018-2020*

Jenis Tanaman Kind of Plants		2018	2019	2020
(1)		(2)	(3)	(4)
<b>Buah-Buahan/Fruits</b>				
1.	Alpukat/ Avocado	121 888	116 825	111 186
2.	Anggur/ Grape	-	183	179
3.	Apel/ Apple	107	90	76
4.	Belimbing/ Star Fruit	5 924	7 555	5 594
5.	Duku/Langsat/Kokosan/ Duku	148	160	42
6.	Durian/ Durian	20 073	15 742	14 416
7.	Jambu Air/ Rose Apple	5 950	10 010	10 375
8.	Jambu Biji/ Guava	40 071	38 755	52 723
9.	Jeruk Besar/ Pomelo	33 311	37 095	20 854
10.	Jeruk Siam/Kepronk/ Tangerine/Orange	197 826	260 177	548 670
11.	Mangga/ Mango	472 918	518 447	396 599
12.	Manggis/ Mangosteen	205	38	9
13.	Markisa/ Marquisa	718	1 653	4 242
14.	Nangka/Cempedak/ Jack Fruit	193 396	210 496	175 346
15.	Nenas/ Pineapple	48 652	78 093	164 040
16.	Pepaya/ Papaya	550 672	678 789	668 141
17.	Pisang/ Banana	1 051 292	2 274 612	2 369 251
18.	Rambutan/ Rambutan	33 643	37 537	37 392
19.	Salak/ Salacca	13 037	10 465	29 372
20.	Sawo/Sapodilla/ Star Apple	6 872	8 073	6 513
21.	Sirsak/ Soursop	21 280	26 655	25 978
22.	Sukun/ Bread Fruit	26 845	27 852	21 012
<b>Sayuran/Vegetables</b>				
23.	Jengkol/ Jengkol	-	-	-
24.	Melinjo/ Melinjo	589	591	605
25.	Petai/ Twisted Cluster Bean	3 292	3 174	2 983

Sumber/Source: BPS, Statistik Pertanian Hortikultura SPH-BST/BPS-Statistics Indonesia, Agricultural Statistic for Horticulture SPH-BST

### 5.3 PERKEBUNAN ESTATE CROPS

**Tabel** 5.3.1 **Luas Areal Tanaman Perkebunan Menurut Kabupaten/Kota dan Jenis Tanaman di Provinsi Nusa Tenggara Timur (ha), 2019 dan 2020**  
*Planted Area of Estate Crops by Regency/Municipality and Type of Crops in Nusa Tenggara Timur Province (ha), 2019 dan 2020*

Kabupaten/Kota Regency/Municipality	Kelapa Sawit/Oil Palm		Kelapa/Coconut	
	2019	2020	2019*	2020*
(1)	(2)	(3)	(4)	(5)
<b>Kabupaten / Regency</b>				
1. Sumba Barat	-	-	7 745	7 745
2. Sumba Timur	-	-	4 472	4 473
3. Kupang	-	-	11 364	11 364
4. Timor Tengah Selatan	-	-	8 992	9 055
5. Timor Tengah Utara	-	-	5 407	5 407
6. Belu	-	-	1 280	1 281
7. Alor	-	-	5 649	5 649
8. Lembata	-	-	5 802	5 802
9. Flores Timur	-	-	12 290	12 290
10. Sikka	-	-	19 150	19 284
11. Ende	-	-	12 170	12 170
12. Ngada	-	-	4 298	4 298
13. Manggarai	-	-	3 232	3 232
14. Rote Ndao	-	-	4 832	4 832
15. Manggarai Barat	-	-	2 708	2 708
16. Sumba Tengah	-	-	4 551	4 551
17. Sumba Barat Daya	-	-	8 307	8 307
18. Nagekeo	-	-	8 648	8 648
19. Manggarai Timur	-	-	1 381	1 382
20. Sabu Raijua	-	-	1 854	1 854
21. Malaka	-	-	9 567	9 567
<b>Kota / Municipality</b>				
1. Kota Kupang	-	-	197	197
<b>Nusa Tenggara Timur</b>	-	-	<b>143 896</b>	<b>144 096</b>

Bersambung ke hal berikut / Continued to next page.....

Lanjutan Tabel/Continued Table 5.3.1

Kabupaten/Kota Regency/Municipality	Karet/Rubber		Kopi/Coffee	
	2019	2020	2019*	2020*
(1)	(6)	(7)	(8)	(9)
<b>Kabupaten / Regency</b>				
1. Sumba Barat	-	-	1 946	1 948
2. Sumba Timur	-	-	1 135	1 135
3. Kupang	-	-	927	927
4. Timor Tengah Selatan	-	-	708	745
5. Timor Tengah Utara	-	-	1 144	1 144
6. Belu	-	-	331	331
7. Alor	-	-	1 705	1 705
8. Lembata	-	-	717	717
9. Flores Timur	-	-	2 934	2 935
10. Sikka	-	-	1 599	1 599
11. Ende	-	-	8 742	8 742
12. Ngada	-	-	6 580	6 580
13. Manggarai	-	-	7 460	7 461
14. Rote Ndao	-	-	-	-
15. Manggarai Barat	-	-	6 571	6 571
16. Sumba Tengah	-	-	3 652	3 652
17. Sumba Barat Daya	-	-	5 414	5 414
18. Nagekeo	-	-	983	984
19. Manggarai Timur	-	-	18 500	18 500
20. Sabu Raijua	-	-	-	-
21. Malaka	-	-	41	41
<b>Kota / Municipality</b>				
1. Kota Kupang	-	-	-	-
<b>Nusa Tenggara Timur</b>	-	-	<b>71 089</b>	<b>71 131</b>

Bersambung ke hal berikut / Continued to next page.....



Lanjutan Tabel/Continued Table 5.3.1

Kabupaten/Kota Regency/Municipality	Kakao/Cocoa		Tebu/Sugar cane	
	2019 <sup>r</sup>	2020 <sup>s</sup>	2019	2020
	(10)	(11)	(12)	(13)
<b>Kabupaten / Regency</b>				
1. Sumba Barat	614	614	-	-
2. Sumba Timur	738	738	-	-
3. Kupang	248	248	-	-
4. Timor Tengah Selatan	467	467	-	-
5. Timor Tengah Utara	228	228	-	-
6. Belu	3	3	-	-
7. Alor	840	840	-	-
8. Lembata	914	914	-	-
9. Flores Timur	5 916	5 916	-	-
10. Sikka	22 485	22 485	-	-
11. Ende	9 614	9 614	-	-
12. Ngada	960	960	-	-
13. Manggarai	3 280	3 280	-	-
14. Rote Ndao	-	-	-	-
15. Manggarai Barat	2 497	2 497	-	-
16. Sumba Tengah	1 141	1 141	-	-
17. Sumba Barat Daya	3 200	3 200	-	-
18. Nagekeo	2 051	2 051	-	-
19. Manggarai Timur	5 689	5 689	-	-
20. Sabu Raijua	-	-	-	-
21. Malaka	543	543	-	-
<b>Kota / Municipality</b>				
1. Kota Kupang	-	-	-	-
<b>Nusa Tenggara Timur</b>	<b>61 427</b>	<b>61 428</b>	<b>-</b>	<b>-</b>

Bersambung ke hal berikut / Continued to next page.....

Lanjutan Tabel/Continued Table 5.3.1

Kabupaten/Kota Regency/Municipality	Teh/Tea		Tembakau/Tobacco	
	2019	2020	2019 <sup>a</sup>	2020 <sup>a</sup>
(1)	(14)	(15)	(16)	(17)
<b>Kabupaten / Regency</b>				
1. Sumba Barat	-	-	4	6
2. Sumba Timur	-	-	72	72
3. Kupang	-	-	35	40
4. Timor Tengah Selatan	-	-	41	36
5. Timor Tengah Utara	-	-	21	21
6. Belu	-	-	40	41
7. Alor	-	-	12	12
8. Lembata	-	-	29	30
9. Flores Timur	-	-	255	255
10. Sikka	-	-	266	268
11. Ende	-	-	40	41
12. Ngada	-	-	18	23
13. Manggarai	-	-	330	332
14. Rote Ndao	-	-	41	41
15. Manggarai Barat	-	-	71	75
16. Sumba Tengah	-	-	3	3
17. Sumba Barat Daya	-	-	156	155
18. Nagekeo	-	-	10	13
19. Manggarai Timur	-	-	19	68
20. Sabu Raijua	-	-	16	17
21. Malaka	-	-	25	25
<b>Kota / Municipality</b>				
1. Kota Kupang	-	-	-	-
<b>Nusa Tenggara Timur</b>	<b>-</b>	<b>-</b>	<b>1 504</b>	<b>1 574</b>

Catatan/Note: <sup>a</sup>Data Sementara/Temporary Data;<sup>b</sup>Data Revisi/Revised Figures

Sumber/Source: Direktorat Jenderal Perkebunan/Directorate General of Estates

**Tabel**  
**Table** 5.3.2

**Produksi Perkebunan Menurut Kabupaten/Kota dan Jenis Tanaman (ton) di Provinsi Nusa Tenggara Timur 2019 dan 2020**  
**Production of Estate by Regency/Municipality and Type of Crops (ton) in Nusa Tenggara Timur Province, 2019 dan 2020**

Kabupaten/Kota Regency/Municipality	Kelapa Sawit/Oil Palm		Kelapa/Coconut	
	2019	2020	2019*	2020*
(1)	(2)	(3)	(4)	(5)
<b>Kabupaten / Regency</b>				
1. Sumba Barat	-	-	1 155	1 158
2. Sumba Timur	-	-	1 385	1 396
3. Kupang	-	-	4 500	4 506
4. Timor Tengah Selatan	-	-	1 473	1 482
5. Timor Tengah Utara	-	-	881	905
6. Belu	-	-	370	374
7. Alor	-	-	1 591	1 603
8. Lembata	-	-	2 571	2 578
9. Flores Timur	-	-	9 802	9 804
10. Sikka	-	-	10 531	10 649
11. Ende	-	-	9 712	9 714
12. Ngada	-	-	1 306	1 311
13. Manggarai	-	-	582	592
14. Rote Ndao	-	-	3 412	3 420
15. Manggarai Barat	-	-	605	619
16. Sumba Tengah	-	-	811	817
17. Sumba Barat Daya	-	-	3 973	3 977
18. Nagekeo	-	-	4 490	4 493
19. Manggarai Timur	-	-	886	892
20. Sabu Raijua	-	-	834	838
21. Malaka	-	-	9 016	9 016
<b>Kota / Municipality</b>				
1. Kota Kupang	-	-	91	91
<b>Nusa Tenggara Timur</b>	<b>-</b>	<b>-</b>	<b>69 977</b>	<b>70 144</b>

Bersambung ke hal berikut / Continued to next page.....

Lanjutan Tabel/Continued Table 5.3.2

Kabupaten/Kota Regency/Municipality	Karet/Rubber		Kopi/Coffee	
	2019	2020	2019*	2020*
(1)	(6)	(7)	(8)	(9)
<b>Kabupaten / Regency</b>				
1. Sumba Barat	-	-	327	330
2. Sumba Timur	-	-	263	267
3. Kupang	-	-	135	144
4. Timor Tengah Selatan	-	-	86	91
5. Timor Tengah Utara	-	-	213	222
6. Belu	-	-	93	94
7. Alor	-	-	348	358
8. Lembata	-	-	186	190
9. Flores Timur	-	-	1 438	1 439
10. Sikka	-	-	212	222
11. Ende	-	-	3 434	3 447
12. Ngada	-	-	3 304	3 316
13. Manggarai	-	-	2 523	2 570
14. Rote Ndao	-	-	-	-
15. Manggarai Barat	-	-	2 165	2 165
16. Sumba Tengah	-	-	343	343
17. Sumba Barat Daya	-	-	2 215	2 216
18. Nagekeo	-	-	391	393
19. Manggarai Timur	-	-	6 402	6 422
20. Sabu Raijua	-	-	-	-
21. Malaka	-	-	9	9
<b>Kota / Municipality</b>				
1. Kota Kupang	-	-	-	-
<b>Nusa Tenggara Timur</b>	<b>-</b>	<b>-</b>	<b>24 084</b>	<b>24 237</b>

Bersambung ke hal berikut / Continued to next page.....

Lanjutan Tabel/Continued Table 5.3.2

Kabupaten/Kota Regency/Municipality	Kakao/Cocoa		Tebu/Sugar cane	
	2019*	2020*	2019	2020
(1)	(10)	(11)	(12)	(13)
<b>Kabupaten / Regency</b>				
1. Sumba Barat	57	58	-	-
2. Sumba Timur	46	50	-	-
3. Kupang	47	53	-	-
4. Timor Tengah Selatan	53	52	-	-
5. Timor Tengah Utara	54	57	-	-
6. Belu	-	1	-	-
7. Alor	152	168	-	-
8. Lembata	175	179	-	-
9. Flores Timur	2 348	2 349	-	-
10. Sikka	8 034	8 039	-	-
11. Ende	4 538	4 538	-	-
12. Ngada	210	216	-	-
13. Manggarai	449	607	-	-
14. Rote Ndao	-	-	-	-
15. Manggarai Barat	583	571	-	-
16. Sumba Tengah	35	39	-	-
17. Sumba Barat Daya	1 090	1 092	-	-
18. Nagekeo	569	572	-	-
19. Manggarai Timur	1 186	1 192	-	-
20. Sabu Raijua	-	-	-	-
21. Malaka	38	50	-	-
<b>Kota / Municipality</b>				
1. Kota Kupang	-	-	-	-
<b>Nusa Tenggara Timur</b>	<b>19 662</b>	<b>19 883</b>	<b>-</b>	<b>-</b>

Bersambung ke hal berikut / Continued to next page.....

Lanjutan Tabel/Continued Table 5.3.2

Kabupaten/Kota Regency/Municipality	Teh/Tea		Tembakau/Tobacco	
	2019	2020	2019	2020
(1)	(14)	(15)	(16)	(17)
<b>Kabupaten / Regency</b>				
1. Sumba Barat	-	-	2	4
2. Sumba Timur	-	-	27	31
3. Kupang	-	-	17	20
4. Timor Tengah Selatan	-	-	18	17
5. Timor Tengah Utara	-	-	10	10
6. Belu	-	-	21	22
7. Alor	-	-	6	6
8. Lembata	-	-	12	13
9. Flores Timur	-	-	196	198
10. Sikka	-	-	129	130
11. Ende	-	-	18	18
12. Ngada	-	-	9	10
13. Manggarai	-	-	195	170
14. Rote Ndao	-	-	12	19
15. Manggarai Barat	-	-	33	36
16. Sumba Tengah	-	-	1	1
17. Sumba Barat Daya	-	-	101	101
18. Nagekeo	-	-	5	6
19. Manggarai Timur	-	-	8	33
20. Sabu Raijua	-	-	8	9
21. Malaka	-	-	12	12
<b>Kota / Municipality</b>				
1. Kota Kupang	-	-	-	-
<b>Nusa Tenggara Timur</b>	<b>-</b>	<b>-</b>	<b>839</b>	<b>866</b>

Sumber/Source: Dinas Pertanian dan Ketahanan Pangan Provinsi Nusa Tenggara Timur/ *griculture Extention Service and Food Security Service of Nusa Tenggara Timur Province*

## 5.4 KEHUTANAN FORESTRY

**Tabel** 5.4.1 **Luas Kawasan Hutan dan Perairan<sup>1</sup> Menurut Kabupaten/Kota di Provinsi Nusa Tenggara Timur (ha), 2020**  
**Extent of Forest Area, Inland Water, Coastal, and Marine Ecosystem<sup>1</sup> by Regency/Municipality of Nusa Tenggara Timur Province (ha), 2020**

Kabupaten/Kota Regency/Municipality	Tahun SK Year of Decree	Luas Kawasan Hutan dan Konservasi Perairan Extent of Forest Area, Inland Water, Coastal, and Marine Ecosystem	
		Hutan Lindung Protection Forest	Suaka Alam dan Pelestarian Alam Sanctuary Reserve and Nature Conservation Area
(1)	(2)	(3)	(4)
<b>Kabupaten / Regency</b>			
1. Sumba Barat	2016	1 144,25	1 820,77
2. Sumba Timur	2016	75 373,13	62 062,60
3. Kupang	2016	104 949,53	69 878,19
4. Timor Tengah Selatan	2016	35 243,32	15 320,52
5. Timor Tengah Utara	2016	41 683,22	2 426,82
6. Belu	2016	37 015,28	-
7. Alor	2016	51 347,62	7 705,69
8. Lembata	2016	46 630,71	-
9. Flores Timur	2016	36 253,13	-
10. Sikka	2016	33 647,82	73 705,82
11. Ende	2016	24 089,00	7 128,69
12. Ngada	2016	29 185,05	16 317,54
13. Manggarai	2016	17 427,15	9 426,09
14. Rote Ndao	2016	7 510,44	2 229,22
15. Manggarai Barat	2016	54 345,93	180 722,42
16. Sumba Tengah	2016	6 242,03	32 635,70
17. Sumba Barat Daya	2016	11 041,24	-
18. Nagekeo	2016	9 626,49	-
19. Manggarai Timur	2016	32 783,05	23 667,30
20. Sabu Raijua	2016	9 966,24	-
21. Malaka	2016	3 855,17	7 729,55
<b>Kota / Municipality</b>			
1. Kota Kupang	2016	1 127,76	-
<b>Nusa Tenggara Timur</b>		<b>670 487,57</b>	<b>512 776,92</b>

Bersambung ke hal berikut / Continued to next page.....

Lanjutan Tabel/Continued Table 5.4.1

Kabupaten/Kota Regency/Municipality	Tahun SK Year of Decree	Luas Kawasan Hutan dan Konservasi Perairan Extent of Forest Area, Inland Water, Coastal, and Marine Ecosystem	
		Hutan Produksi Terbatas Limited Production Forest	Hutan Produksi Tetap Permanent Production Forest
(1)	(2)	(5)	(6)
<b>Kabupaten / Regency</b>			
1. Sumba Barat	2016	922,10	4 787,65
2. Sumba Timur	2016	19 084,76	25 418,21
3. Kupang	2016	43 478,21	60 863,45
4. Timor Tengah Selatan	2016	2 923,41	40 566,57
5. Timor Tengah Utara	2016	53 909,34	12 981,91
6. Belu	2016	-	961,80
7. Alor	2016	26 699,70	19 341,02
8. Lembata	2016	-	605,12
9. Flores Timur	2016	11 123,86	4 410,55
10. Sikka	2016	734,53	1 037,12
11. Ende	2016	177,75	29 653,86
12. Ngada	2016	-	6 330,41
13. Manggarai	2016	-	-
14. Rote Ndao	2016	-	9 352,55
15. Manggarai Barat	2016	-	18 174,15
16. Sumba Tengah	2016	15 189,18	5 157,06
17. Sumba Barat Daya	2016	-	8 853,18
18. Nagekeo	2016	9 176,56	9 871,63
19. Manggarai Timur	2016	-	15 583,62
20. Sabu Raijua	2016	-	-
21. Malaka	2016	2 984,45	2 547,40
<b>Kota / Municipality</b>			
1. Kota Kupang	2016	-	58,98
<b>Nusa Tenggara Timur</b>		<b>186 403,84</b>	<b>276 556,23</b>

Catatan/Note: <sup>1</sup> Berdasarkan Keputusan Menteri Lingkungan Hidup dan Kehutanan Tentang Penunjukan Kawasan Hutan dan Perairan Serta Tata Guna Hutan Kesepakatan (TGHK)/Based on Environment and Forestry Ministerial Decree on The Designation of Provincial Forest Area, Inland Water, Coastal and Marine Ecosystem and Forest Land Use by Concensus

Sumber/Source: Dinas Lingkungan Hidup dan Kehutanan Provinsi Nusa Tenggara Timur/Department of Environment and Forestry of Nusa Tenggara Timur Province



Lanjutan Tabel/Continued Table 5.4.1

Kabupaten/Kota Regency/Municipality	Tahun SK Year of Decree	Luas Kawasan Hutan dan Konservasi Perairan Extent of Forest Area, Inland Water, Coastal, and Marine Ecosystem		
		Hutan Produksi Dapat dikonversi Convertible Production Forest	Taman Buru Hunting Park	Jumlah Luas Hutan dan Perairan Total Forest Area and Water Area
(1)	(2)	(7)	(8)	(9)
<b>Kabupaten / Regency</b>				
1. Sumba Barat	2016	-	-	8 674,77
2. Sumba Timur	2016	61 366,03	-	243 304,73
3. Kupang	2016	531,73	-	279 701,10
4. Timor Tengah Selatan	2016	-	1 807,23	95 861,04
5. Timor Tengah Utara	2016	300,78	-	111 302,07
6. Belu	2016	-	-	37 977,08
7. Alor	2016	-	-	105 094,03
8. Lembata	2016	-	-	47 235,84
9. Flores Timur	2016	521,03	-	52 308,57
10. Sikka	2016	-	-	109 125,29
11. Ende	2016	932,88	-	61 982,18
12. Ngada	2016	13 438,30	-	65 271,30
13. Manggarai	2016	1 136,25	-	27 989,49
14. Rote Ndao	2016	-	1 418,35	20 510,56
15. Manggarai Barat	2016	-	-	253 242,50
16. Sumba Tengah	2016	-	-	59 223,97
17. Sumba Barat Daya	2016	-	-	19 894,42
18. Nagekeo	2016	-	-	28 674,68
19. Manggarai Timur	2016	971,67	-	73 005,64
20. Sabu Raijua	2016	-	-	9 966,24
21. Malaka	2016	-	-	17 116,56
<b>Kota / Municipality</b>				
1. Kota Kupang	2016	1 604,80	-	2 791,53
<b>Nusa Tenggara Timur</b>		<b>80 803,47</b>	<b>3 225,58</b>	<b>1 730 253,61</b>

Catatan/Note: <sup>1</sup> Berdasarkan Keputusan Menteri Lingkungan Hidup dan Kehutanan Tentang Penunjukan Kawasan Hutan dan Perairan Serta Tata Guna Hutan Kesepakatan (TGHK)/Based on Environment and Forestry Ministerial Decree on The Designation of Provincial Forest Area, Inland Water, Coastal and Marine Ecosystem and Forest Land Use by Concensus

Sumber/Source: Dinas Lingkungan Hidup dan Kehutanan Provinsi Nusa Tenggara Timur/Department of Environment and Forestry of Nusa Tenggara Timur Province

**Tabel**  
**Table** 5.4.2

**Produksi Kayu Bulat dan Olahan Menurut Jenis Produksi di  
Provinsi Nusa Tenggara Timur (m<sup>3</sup>), 2015-2019**  
**Logs and Processed Timber Production by Type of Product in  
Nusa Tenggara Timur Province (m<sup>3</sup>), 2015-2019**

Tahun Year	Kayu Bulat Logs			
	IUPHHK-HA Forest Concession Establishment (m <sup>3</sup> )	IUPHHK-HT Timber Establishment (m <sup>3</sup> )	Perum Perhutani State Enterprises (m <sup>3</sup> )	Jumlah Total (m <sup>3</sup> )
(1)	(2)	(3)	(4)	(5)
2015	-	-	-	-
2016	-	-	-	-
2017	-	-	-	-
2018	-	-	-	-
2019	-	-	-	-

Bersambung ke hal berikut / Continued to next page.....

Lanjutan Tabel/Continued Table 5.4.1

Tahun Year	Kayu Olahan Processed Timber				
	Kayu Gergajian Sawn Timber (m <sup>3</sup> )	Kayu Lapis Plywood (m <sup>2</sup> )	Bubur Kayu Pulp (Ton)	Serpih Kayu Wood Flakes (m <sup>3</sup> )	Veneer Veneers (m <sup>2</sup> )
(1)	(6)	(7)	(8)	(9)	(10)
2015	-	-	-	-	-
2016	-	-	-	-	-
2017	-	-	-	-	-
2018	-	-	-	-	-
2019	-	-	-	-	-

Sumber/Source: Kementerian Lingkungan Hidup dan Kehutanan/Ministry of Environment and Forestry

**Tabel**  
**Table** 5.4.3

**Luas Lahan Kritis di Dalam dan di Luar Kawasan Hutan (ha)  
Menurut Kabupaten/Kota di Provinsi Nusa Tenggara Timur  
2020**

*Critical area of Land Inside and Outside the Forest Area (ha) by  
Regency/Municipality in Nusa Tenggara Timur Province, 2020*

Kabupaten/Kota Regency/Municipality	SWP DAS Watershed	Dalam Kawasan Hutan/In Forest Area		
		Tidak Kritis Non Critical	Potensial Kritis Critical Potential	Agak Kritis Rather Critical
(1)	(2)	(3)	(4)	(5)
<b>Kabupaten / Regency</b>				
1. Sumba Barat	Sumba	-	499,83	1 449,25
2. Sumba Timur	Sumba	1 409,87	13 023,37	10 975,66
3. Kupang	Timor Barat	424,15	1 663,45	17 519,00
4. Timor Tengah Selatan	Timor Barat	29,35	314,84	4 502,05
5. Timor Tengah Utara	Timor Barat	374,43	3 950,20	5 959,56
6. Belu	Timor Barat	9,24	1 612,21	22 419,26
7. Alor	Alor	2,37	2 637,58	4 940,49
8. Lembata	Lembata	0,00	2 161,98	4 794,15
9. Flores Timur	Flores	7,49	511,30	4 913,16
10. Sikka	Flores	10,98	968,96	8 456,14
11. Ende	Flores	17,57	1 530,79	13 059,87
12. Ngada	Flores	375,56	2 949,22	15 613,35
13. Manggarai	Flores	-	-	9,59
14. Rote Ndao	Rote	1 516,84	28,22	60,68
15. Manggarai Barat	Flores	924,69	8 248,29	50 605,93
16. Sumba Tengah	Sumba	15,72	302,06	5 218,06
17. Sumba Barat Daya	Sumba	81,61	15,03	837,10
18. Nagekeo	Flores	-	0,53	1 026,27
19. Manggarai Timur	Flores	5,90	520,67	1 662,07
20. Sabu Raijua	Sabu	-	52,54	178,28
21. Malaka	Timor Barat	16,20	182,53	301,78
<b>Kota / Municipality</b>				
1. Kota Kupang	Timor Barat	-	21,80	541,94
<b>Jumlah/Total</b>		<b>5 221,97</b>	<b>41 195,42</b>	<b>175 043,63</b>

Bersambung ke hal berikut / Continued to next page.....

Lanjutan Tabel/Continued Table 5.4.3

Kabupaten/Kota Regency/Municipality	Dalam Kawasan Hutan/In Forest Area		
	Kritis Critical	Sangat Kritis Very Critical	Jumlah 1 Total 1
(1)	(6)	(7)	(8)
<b>Kabupaten / Regency</b>			
1. Sumba Barat	615,79	-	2 564,87
2. Sumba Timur	1 304,43	725,14	27 438,47
3. Kupang	9 289,65	42,50	28 938,76
4. Timor Tengah Selatan	6 618,35	34,70	11 499,30
5. Timor Tengah Utara	5 619,57	100,73	16 004,50
6. Belu	3 114,82	-	27 155,52
7. Alor	2 575,63	1 395,34	11 551,41
8. Lembata	1 761,94	534,24	9 252,31
9. Flores Timur	4 995,49	1 044,78	11 472,22
10. Sikka	1 592,96	156,66	11 185,69
11. Ende	7 625,38	-	22 233,61
12. Ngada	5 702,41	34,80	24 675,35
13. Manggarai	1 510,04	33,76	1 553,38
14. Rote Ndao	132,15	-	1 737,89
15. Manggarai Barat	248,96	881,75	60 909,61
16. Sumba Tengah	5 419,19	-	10 955,04
17. Sumba Barat Daya	156,67	-	1 090,40
18. Nagekeo	251,37	-	1 278,17
19. Manggarai Timur	926,78	496,82	3 612,23
20. Sabu Raijua	3,80	-	234,62
21. Malaka	1 882,96	-	2 383,48
<b>Kota / Municipality</b>			
1. Kota Kupang	1 576,75	-	2 140,50
<b>Jumlah/Total</b>	<b>62 925,09</b>	<b>5 481,21</b>	<b>289 867,32</b>

Bersambung ke hal berikut / Continued to next page.....

Lanjutan Tabel/Continued Table 5.4.3

Kabupaten/Kota Regency/Municipality	Di Luar Kawasan Hutan/Outside Forest Area		
	Tidak Kritis Non Critical	Potensial Kritis Critical Potential	Agak Kritis Rather Critical
	(1)	(9)	(10)
<b>Kabupaten / Regency</b>			
1. Sumba Barat	11 541,39	8 580,90	78 615,93
2. Sumba Timur	131 622,98	265 287,19	218 573,48
3. Kupang	36 709,85	65 467,17	320 556,86
4. Timor Tengah Selatan	30 702,97	28 357,75	223 564,78
5. Timor Tengah Utara	16 935,40	19 570,64	99 729,84
6. Belu	11 895,98	12 328,71	84 274,20
7. Alor	10 517,33	19 327,87	226 471,04
8. Lembata	7 288,17	17 158,29	64 518,06
9. Flores Timur	4 980,76	19 821,70	116 906,89
10. Sikka	6 370,92	35 142,84	55 776,82
11. Ende	6 193,87	25 616,47	172 394,70
12. Ngada	4 802,84	15 843,22	57 451,08
13. Manggarai	-	5 692,58	152 170,59
14. Rote Ndao	16 454,55	50 435,69	51 838,10
15. Manggarai Barat	4 575,88	15 419,96	153 053,88
16. Sumba Tengah	35 006,01	52 775,95	78 422,07
17. Sumba Barat Daya	562,92	30 231,67	48 407,92
18. Nagekeo	20 912,49	75 446,13	37 941,67
19. Manggarai Timur	7 522,28	19 970,29	144 177,81
20. Sabu Raijua	11 168,21	11 279,31	6 867,85
21. Malaka	16 011,31	9 115,29	90 586,70
<b>Kota / Municipality</b>			
1. Kota Kupang	9 347,29	2 452,91	19 006,93
<b>Jumlah/Total</b>	<b>401 123,39</b>	<b>805 322,54</b>	<b>2 501 307,23</b>

Bersambung ke hal berikut / Continued to next page.....

Lanjutan Tabel/Continued Table 5.4.3

Kabupaten/Kota Regency/Municipality	Di Luar Kawasan Hutan/ Outside Forest Area			Jumlah 1+2 Total 1+2
	Kritis Critical	Sangat Kritis Very Critical	Jumlah 2 Total 2	
(1)	(12)	(13)	(14)	(15)
<b>Kabupaten / Regency</b>				
1. Sumba Barat	30 158,04	-	128 896,27	131 461,14
2. Sumba Timur	44 928,82	602,17	661 014,64	688 453,10
3. Kupang	79 883,20	30,46	502 647,55	531 586,30
4. Timor Tengah Selatan	85 769,03	975,86	369 370,39	380 869,69
5. Timor Tengah Utara	54 089,15	147,57	190 472,60	206 477,10
6. Belu	15 423,43	3 112,22	127 034,55	154 190,07
7. Alor	29 923,74	1 262,03	287 502,01	299 053,42
8. Lembata	30 936,84	391,51	120 292,86	129 545,17
9. Flores Timur	30 934,65	191,26	172 835,27	184 307,48
10. Sikka	32 927,06	29,42	130 247,06	141 432,75
11. Ende	19 772,08	-	223 977,12	246 210,73
12. Ngada	31 767,20	1 241,28	111 105,63	135 780,97
13. Manggarai	44 894,72	-	202 757,90	204 311,28
14. Rote Ndao	12 726,04	65,06	131 519,44	133 257,34
15. Manggarai Barat	42 313,14	902,74	216 265,60	277 175,22
16. Sumba Tengah	14 975,49	37,59	181 217,11	192 172,14
17. Sumba Barat Daya	31 311,79	-	110 514,29	111 604,70
18. Nagekeo	24 143,18	-	158 443,47	159 721,65
19. Manggarai Timur	62 549,84	-	234 220,22	237 832,45
20. Sabu Raijua	18 138,66	-	47 454,03	47 688,65
21. Malaka	23 609,99	-	139 323,29	141 706,77
<b>Kota / Municipality</b>				
1. Kota Kupang	2 193,53	-	33 000,66	35 141,16
<b>Jumlah/Total</b>	<b>763 369,61</b>	<b>8 989,18</b>	<b>4 480 111,95</b>	<b>4 769 979,27</b>

Sumber/Source: Balai Pengelolaan Daerah Aliran Sungai (DAS) Benain Noelmina/ Watershed Management Center of Benain Noelmina

## 5.5 PETERNAKAN LIVESTOCK

**Tabel** 5.5.1 **Populasi Ternak Menurut Kabupaten/Kota dan Jenis Ternak di Provinsi Nusa Tenggara Timur (ekor), 2019 dan 2020**  
*Livestock Population by Regency/Municipality and Kind of Livestock in Nusa Tenggara Timur Province (heads), 2019 dan 2020*

Kabupaten/Kota Regency/Municipality	Sapi Perah/Dairy Cattle		Sapi Potong/Beef Cattle	
	2019	2020 <sup>a</sup>	2019	2020 <sup>a</sup>
(1)	(2)	(3)	(4)	(5)
<b>Kabupaten / Regency</b>				
1. Sumba Barat	-	-	1 962	2 400
2. Sumba Timur	5	9	58 340	65 693
3. Kupang	-	-	236 983	254 759
4. Timor Tengah Selatan	13	13	203 100	206 644
5. Timor Tengah Utara	-	-	142 348	161 889
6. Belu	11	11	71 731	80 344
7. Alor	-	-	6 136	7 574
8. Lembata	-	-	5 819	6 978
9. Flores Timur	-	-	5 099	5 552
10. Sikka	-	-	15 527	18 182
11. Ende	-	-	39 061	41 875
12. Ngada	-	-	42 021	52 968
13. Manggarai	-	-	26 558	27 871
14. Rote Ndao	-	-	65 377	81 550
15. Manggarai Barat	-	-	15 433	16 944
16. Sumba Tengah	-	-	8 338	8 917
17. Sumba Barat Daya	-	-	3 779	4 385
18. Nagekeo	-	-	30 771	29 390
19. Manggarai Timur	-	-	15 435	17 580
20. Sabu Raijua	-	-	6 359	7 356
21. Malaka	-	-	80 377	82 512
<b>Kota / Municipality</b>				
1. Kota Kupang	-	-	7 207	7 619
<b>Nusa Tenggara Timur</b>	<b>29</b>	<b>33</b>	<b>1 087 761</b>	<b>1 188 982</b>

Bersambung ke hal berikut / *Continued to next page.....*



Lanjutan Tabel/Continued Table 5.5.1

Kabupaten/Kota Regency/Municipality	Kerbau/Buffalo		Kuda/Horse	
	2019	2020*	2019	2020*
(1)	(6)	(7)	(8)	(9)
<b>Kabupaten / Regency</b>				
1. Sumba Barat	13 681	14 811	6 276	6 903
2. Sumba Timur	40 649	44 007	33 943	37 338
3. Kupang	2 122	2 297	4 811	5 292
4. Timor Tengah Selatan	330	357	886	975
5. Timor Tengah Utara	806	872	1 454	1 599
6. Belu	692	749	733	806
7. Alor	-	-	116	127
8. Lembata	-	-	2 187	2 406
9. Flores Timur	-	-	1 365	1 502
10. Sikka	1 928	2 087	2 603	2 863
11. Ende	2 839	3 074	3 349	3 684
12. Ngada	14 857	16 594	12 136	7 976
13. Manggarai	8 483	9 184	1 298	1 428
14. Rote Ndao	17 809	19 280	8 019	8 821
15. Manggarai Barat	15 963	17 281	217	239
16. Sumba Tengah	10 054	10 885	7 300	8 030
17. Sumba Barat Daya	16 399	17 753	6 531	7 184
18. Nagekeo	7 216	7 812	3 930	4 323
19. Manggarai Timur	9 398	10 175	3 585	3 943
20. Sabu Raijua	11 277	12 208	8 652	9 517
21. Malaka	473	512	75	82
<b>Kota / Municipality</b>				
1. Kota Kupang	31	34	83	91
<b>Nusa Tenggara Timur</b>	<b>175 007</b>	<b>189 972</b>	<b>109 549</b>	<b>115 129</b>

Bersambung ke hal berikut / Continued to next page.....

Lanjutan Tabel/Continued Table 5.5.1

Kabupaten/Kota Regency/Municipality	Kambing/Goat		Domba/Sheep		Babi/Pig	
	2019	2020*	2019	2020*	2019	2020*
(1)	(10)	(11)	(12)	(13)	(14)	(15)
<b>Kabupaten / Regency</b>						
1. Sumba Barat	2 105	2 526	55	66	63 553	76 264
2. Sumba Timur	58 160	70 083	1 280	1 536	149 640	179 568
3. Kupang	143 524	172 229	183	220	437 871	525 445
4. Timor Tengah Selatan	27 044	32 453	-	-	200 739	240 887
5. Timor Tengah Utara	39 145	46 974	38	46	86 131	103 357
6. Belu	16 155	19 386	31	37	58 666	70 399
7. Alor	42 767	51 321	-	-	119 459	143 351
8. Lembata	41 311	49 573	624	749	54 988	65 985
9. Flores Timur	63 751	76 501	929	1 115	104 465	125 358
10. Sikka	96 259	115 511	281	337	73 498	88 198
11. Ende	26 138	31 366	16	19	71 246	85 496
12. Ngada	29 260	31 611	3 333	3 123	176 606	205 239
13. Manggarai	11 370	13 643	-	-	47 316	56 779
14. Rote Ndao	49 988	59 985	25 342	30 410	56 656	67 987
15. Manggarai Barat	6 069	7 283	-	-	44 584	53 500
16. Sumba Tengah	9 745	11 734	-	-	42 956	51 548
17. Sumba Barat Daya	18 040	21 811	-	-	96 725	116 070
18. Nagekeo	43 275	51 930	8 185	9 822	105 755	126 906
19. Manggarai Timur	29 548	35 457	-	-	74 100	88 920
20. Sabu Raijua	55 125	66 151	24 144	28 973	55 784	48 992
21. Malaka	19 831	23 797	-	-	104 646	125 575
<b>Kota / Municipality</b>						
1. Kota Kupang	7 004	8 405	66	79	40 838	49 006
<b>Nusa Tenggara Timur</b>	<b>835 614</b>	<b>999 730</b>	<b>64 507</b>	<b>76 532</b>	<b>2 266 222</b>	<b>2 694 830</b>

Catatan/Note: \*Angka Sementara / Preliminary figures

Sumber/Source: Dinas Peternakan Provinsi Nusa Tenggara Timur/Livestock Husbandry Service of Nusa Tenggara Timur Province

**Tabel**  
**Table** 5.5.2

**Populasi Unggas Menurut Kabupaten/Kota dan Jenis Unggas di Provinsi Nusa Tenggara Timur (ekor), 2019 dan 2020**  
**Poultry Population by Regency/Municipality and Kind of Poultry in Nusa Tenggara Timur Province (heads), 2019 dan 2020**

Kabupaten/Kota Regency/Municipality	Ayam Kampung Native Chicken		Ayam Petelur Layer	
	2019	2020*	2019	2020*
(1)	(2)	(3)	(4)	(5)
<b>Kabupaten / Regency</b>				
1. Sumba Barat	291 471	317 704	9 434	10 283
2. Sumba Timur	616 138	671 590	-	-
3. Kupang	2 252 004	2 454 684	128 680	140 261
4. Timor Tengah Selatan	488 978	532 986	-	-
5. Timor Tengah Utara	166 629	181 625	-	-
6. Belu	308 462	336 224	-	-
7. Alor	259 291	282 627	954	1 040
8. Lembata	233 374	254 377	-	-
9. Flores Timur	286 459	312 240	-	-
10. Sikka	288 568	314 539	8 181	8 918
11. Ende	2 162 156	2 356 750	26 654	29 053
12. Ngada	423 477	461 590	314	342
13. Manggarai	208 119	226 850	-	-
14. Rote Ndao	92 642	100 980	-	-
15. Manggarai Barat	119 867	130 655	-	-
16. Sumba Tengah	397 543	433 322	-	-
17. Sumba Barat Daya	252 273	274 977	3 967	4 324
18. Nagekeo	614 244	669 525	-	-
19. Manggarai Timur	555 809	605 832	-	-
20. Sabu Raijua	408 840	445 635	-	-
21. Malaka	590 537	643 685	-	-
<b>Kota / Municipality</b>				
1. Kota Kupang	150 985	164 574	33 889	36 939
<b>Nusa Tenggara Timur</b>	<b>11 167 866</b>	<b>12 172 971</b>	<b>212 073</b>	<b>231 160</b>

Bersambung ke hal berikut / Continued to next page.....

Lanjutan Tabel/Continued Table 5.5.2

Kabupaten/Kota Regency/Municipality	Ayam Pedaging Broiler		Itik/Itik Manila Duck	
	2019	2020*	2018	2019*
(1)	(6)	(7)	(8)	(9)
<b>Kabupaten / Regency</b>				
1. Sumba Barat	76 683	83 584	1 625	1 771
2. Sumba Timur	20 291	22 117	3 192	3 479
3. Kupang	28 183	30 720	2 706	2 950
4. Timor Tengah Selatan	106 120	115 671	1 477	1 610
5. Timor Tengah Utara	1 321	1 440	253	276
6. Belu	305 454	332 945	6 810	7 423
7. Alor	205 588	224 091	14 595	15 909
8. Lembata	139 488	152 041	26 070	28 416
9. Flores Timur	32 436	35 355	13 466	14 678
10. Sikka	155 099	169 058	8 546	9 315
11. Ende	187 541	204 419	87 261	95 115
12. Ngada	3 726	4 061	12 460	13 582
13. Manggarai	35 182	38 349	5 525	6 022
14. Rote Ndao	4 577	4 989	618	674
15. Manggarai Barat	119 409	130 156	244	266
16. Sumba Tengah	25 629	27 935	2 187	2 384
17. Sumba Barat Daya	329 430	359 079	14 977	16 325
18. Nagekeo	707 512	771 188	15 567	16 968
19. Manggarai Timur	7 228	7 879	7 253	7 905
20. Sabu Raijua	9 059	9 874	318	347
21. Malaka	-	-	2 891	3 151
<b>Kota / Municipality</b>				
1. Kota Kupang	4 371 276	4 764 691	4 140	4 513
<b>Nusa Tenggara Timur</b>	<b>6 871 232</b>	<b>7 489 642</b>	<b>232 181</b>	<b>253 079</b>

Catatan/Note: \*Angka Sementara / Preliminary figures

Sumber/Source: Dinas Peternakan Provinsi Nusa Tenggara Timur/Livestock Husbandry Service of Nusa Tenggara Timur Province

**Tabel**  
**Table** 5.5.3

**Produksi Daging Ternak Menurut Kabupaten/Kota dan Jenis Ternak di Provinsi Nusa Tenggara Timur (Kg), 2019 dan 2020**  
**Meat Production by Regency/Municipality and Kind of Livestock in Nusa Tenggara Timur Province (Kg), 2019 dan 2020**

Kabupaten/Kota Regency/Municipality	Sapi/Beef Cattle		Kerbau/Buffalo	
	2019	2020*	2019	2020*
(1)	(2)	(3)	(4)	(5)
<b>Kabupaten / Regency</b>				
1. Sumba Barat	19 200	26 400	126 563	137 063
2. Sumba Timur	623 100	724 350	376 313	407 063
3. Kupang	1 602 300	2 816 550	19 688	21 188
4. Timor Tengah Selatan	1 545 150	2 278 200	3 188	3 375
5. Timor Tengah Utara	1 446 300	1 784 850	7 500	8 063
6. Belu	289 050	885 750	6 563	6 938
7. Alor	59 700	83 550	-	-
8. Lembata	58 350	76 800	-	-
9. Flores Timur	29 550	61 200	-	-
10. Sikka	173 100	200 550	18 000	19 313
11. Ende	434 100	461 700	26 250	28 313
12. Ngada	392 700	583 950	141 750	153 563
13. Manggarai	387 150	307 350	78 563	85 125
14. Rote Ndao	716 400	899 100	164 813	178 313
15. Manggarai Barat	178 200	186 750	147 750	159 938
16. Sumba Tengah	96 600	98 250	93 188	100 875
17. Sumba Barat Daya	39 150	48 300	151 875	164 250
18. Nagekeo	406 800	324 000	66 750	72 188
19. Manggarai Timur	22 350	193 950	87 000	94 125
20. Sabu Raijua	66 000	81 150	104 438	113 063
21. Malaka	186 600	909 750	4 313	4 688
<b>Kota / Municipality</b>				
1. Kota Kupang	2 079 150	84 000	-	-
<b>Nusa Tenggara Timur</b>	<b>10 851 000</b>	<b>13 116 450</b>	<b>1 624 505</b>	<b>1 757 444</b>

Bersambung ke hal berikut / Continued to next page.....

Lanjutan Tabel/Continued Table 5.5.3

Kabupaten/Kota Regency/Municipality	Kuda/Horse		Kambing/Goat	
	2019	2020*	2019	2020*
	(6)	(7)	(8)	(9)
<b>Kabupaten / Regency</b>				
1. Sumba Barat	23 278	25 594	6 148	7 375
2. Sumba Timur	125 897	138 572	169 953	204 791
3. Kupang	17 916	19 622	419 398	503 280
4. Timor Tengah Selatan	3 291	3 534	79 025	94 837
5. Timor Tengah Utara	5 363	5 850	114 381	137 278
6. Belu	2 681	2 925	47 210	56 647
7. Alor	-	-	124 969	149 966
8. Lembata	8 044	9 019	120 719	144 855
9. Flores Timur	5 119	5 606	186 297	223 551
10. Sikka	9 628	10 603	281 273	337 540
11. Ende	12 431	13 650	76 381	91 662
12. Ngada	26 934	29 616	76 975	92 370
13. Manggarai	4 875	5 241	33 232	39 873
14. Rote Ndao	29 859	32 784	146 070	175 291
15. Manggarai Barat	-	-	17 723	21 277
16. Sumba Tengah	27 178	29 859	28 475	34 282
17. Sumba Barat Daya	24 131	26 569	52 713	63 731
18. Nagekeo	14 625	15 966	126 462	151 749
19. Manggarai Timur	13 284	14 625	86 349	103 616
20. Sabu Raijua	32 175	35 344	161 085	193 305
21. Malaka	-	-	57 962	69 537
<b>Kota / Municipality</b>				
1. Kota Kupang	-	-	20 468	24 566
<b>Nusa Tenggara Timur</b>	<b>386 709</b>	<b>424 979</b>	<b>2 433 268</b>	<b>2 921 379</b>

Bersambung ke hal berikut / Continued to next page.....

Lanjutan Tabel/Continued Table 5.5.3

Kabupaten/Kota Regency/Municipality	Domba/Sheep		Babi/Pig	
	2019	2020*	2019	2020*
(1)	(10)	(11)	(12)	(13)
<b>Kabupaten / Regency</b>				
1. Sumba Barat	38	51	1 108 223	1 329 818
2. Sumba Timur	1 098	1 302	2 609 516	3 131 494
3. Kupang	179	179	7 635 870	9 163 028
4. Timor Tengah Selatan	-	-	3 500 640	4 200 694
5. Timor Tengah Utara	26	38	1 502 078	1 802 419
6. Belu	26	26	1 023 000	1 227 765
7. Alor	-	-	2 083 208	2 499 791
8. Lembata	536	651	958 939	1 150 751
9. Flores Timur	804	957	1 821 641	2 186 085
10. Sikka	242	294	1 281 638	1 538 130
11. Ende	13	13	1 242 450	1 490 899
12. Ngada	2 221	2 667	2 982 581	3 579 015
13. Manggarai	-	-	825 083	990 083
14. Rote Ndao	21 645	25 972	987 938	1 185 608
15. Manggarai Barat	-	-	777 480	933 075
16. Sumba Tengah	-	-	749 059	898 961
17. Sumba Barat Daya	-	-	1 686 836	2 024 055
18. Nagekeo	6 994	8 398	1 648 226	2 213 104
19. Manggarai Timur	-	-	1 292 198	1 550 670
20. Sabu Raijua	20 624	24 746	712 058	854 288
21. Malaka	-	-	1 824 776	2 189 798
<b>Kota / Municipality</b>				
1. Kota Kupang	51	77	21 574	854 700
<b>Nusa Tenggara Timur</b>	<b>54 497</b>	<b>65 371</b>	<b>38 275 012</b>	<b>46 994 231</b>

Catatan/Note: \*Angka Sementara / Preliminary figures

Sumber/Source: Dinas Peternakan Provinsi Nusa Tenggara Timur/Livestock Husbandry Service of Nusa Tenggara Timur Province

**Tabel**  
**Table** 5.5.4

**Produksi Daging Unggas Menurut Kabupaten/Kota dan Jenis Unggas di Provinsi Nusa Tenggara Timur (Kg), 2019 dan 2020**  
**Poultry Meat Production by Regency/Municipality and Kind of Poultry in Nusa Tenggara Timur Province (Kg), 2019 dan 2020**

Kabupaten/Kota Regency/Municipality	Ayam Kampung Native Chicken		Ayam Petelur Layer	
	2019	2020*	2019	2020*
(1)	(2)	(3)	(4)	(5)
<b>Kabupaten / Regency</b>				
1. Sumba Barat	282 785	308 237	5 603	6 108
2. Sumba Timur	597 777	651 577	-	-
3. Kupang	2 184 895	2 381 535	76 436	83 315
4. Timor Tengah Selatan	474 406	517 103	-	-
5. Timor Tengah Utara	161 664	176 213	-	-
6. Belu	299 270	326 205	-	-
7. Alor	251 564	274 205	566	618
8. Lembata	226 420	246 797	-	-
9. Flores Timur	277 923	302 935	-	-
10. Sikka	279 969	305 166	4 860	5 297
11. Ende	2 097 723	2 286 519	15 832	17 258
12. Ngada	410 858	447 835	186	203
13. Manggarai	201 917	220 090	-	-
14. Rote Ndao	89 881	97 971	-	-
15. Manggarai Barat	116 295	126 761	-	-
16. Sumba Tengah	385 696	420 409	-	-
17. Sumba Barat Daya	244 755	266 783	2 356	2 568
18. Nagekeo	595 940	649 573	-	-
19. Manggarai Timur	539 246	587 778	-	-
20. Sabu Raijua	396 657	432 355	-	-
21. Malaka	572 939	624 503	-	-
<b>Kota / Municipality</b>				
1. Kota Kupang	146 486	159 670	20 130	21 941
<b>Nusa Tenggara Timur</b>	<b>10 835 066</b>	<b>11 810 220</b>	<b>125 969</b>	<b>137 308</b>

Bersambung ke hal berikut / Continued to next page.....



Lanjutan Tabel/Continued Table 5.5.4

Kabupaten/Kota Regency/Municipality	Ayam Pedaging Broiler		Itik/Itik Manila Duck	
	2019	2020*	2019	2020*
(1)	(6)	(7)	(8)	(9)
<b>Kabupaten / Regency</b>				
1. Sumba Barat	69 548	75 806	1 019	1 111
2. Sumba Timur	18 403	20 059	2 001	2 181
3. Kupang	25 561	27 861	1 697	1 850
4. Timor Tengah Selatan	96 245	104 908	926	1 009
5. Timor Tengah Utara	1 198	1 306	159	173
6. Belu	277 031	301 965	4 270	4 654
7. Alor	186 458	203 239	9 151	9 975
8. Lembata	126 508	137 894	16 346	17 817
9. Flores Timur	29 418	32 065	8 444	9 203
10. Sikka	140 667	153 327	5 359	5 841
11. Ende	170 091	185 397	54 713	59 637
12. Ngada	3 379	3 683	7 812	8 516
13. Manggarai	31 909	34 781	3 464	3 776
14. Rote Ndao	4 151	4 524	388	422
15. Manggarai Barat	108 298	118 045	153	167
16. Sumba Tengah	23 244	25 336	1 371	1 494
17. Sumba Barat Daya	298 776	325 667	9 390	10 236
18. Nagekeo	641 678	699 429	9 760	10 639
19. Manggarai Timur	6 555	7 146	4 548	4 956
20. Sabu Raijua	8 216	8 955	200	217
21. Malaka	0	0	1 813	1 976
<b>Kota / Municipality</b>				
1. Kota Kupang	3 964 529	4 321 336	2 596	2 830
<b>Nusa Tenggara Timur</b>	<b>6 231 863</b>	<b>6 792 729</b>	<b>145 580</b>	<b>158 680</b>

Catatan/Note: \*Angka Sementara / Preliminary figures

Sumber/Source: Dinas Peternakan Provinsi Nusa Tenggara Timur/Livestock Husbandry Service of Nusa Tenggara Timur Province

**Tabel**  
**Table** 5.5.2

**Produksi Telur Unggas dan Susu Sapi Menurut Kabupaten/Kota di Provinsi Nusa Tenggara Timur (kg), 2019 dan 2020**  
**Production of Poultry Eggs and Cow Milk by Regency/Municipality in Nusa Tenggara Timur Province (kg), 2019 dan 2020**

Kabupaten/Kota Regency/Municipality	Ayam Kampung Native Chicken		Ayam Petelur Layer	
	2019	2020*	2019	2020*
(1)	(2)	(3)	(4)	(5)
<b>Kabupaten / Regency</b>				
1. Sumba Barat	124 050	135 215	63 017	68 688
2. Sumba Timur	262 228	285 829	-	-
3. Kupang	958 453	1 044 714	859 557	936 915
4. Timor Tengah Selatan	208 109	226 839	-	-
5. Timor Tengah Utara	70 917	77 300	-	-
6. Belu	131 281	143 097	-	-
7. Alor	110 354	120 286	6 373	6 947
8. Lembata	99 324	108 263	-	-
9. Flores Timur	121 917	132 889	-	-
10. Sikka	122 815	133 868	54 647	59 570
11. Ende	920 214	1 003 033	178 043	194 068
12. Ngada	180 232	196 453	2 097	2 284
13. Manggarai	88 575	96 547	-	-
14. Rote Ndao	39 428	42 977	-	-
15. Manggarai Barat	51 015	55 607	-	-
16. Sumba Tengah	169 194	184 422	-	-
17. Sumba Barat Daya	107 367	117 030	26 499	28 883
18. Nagekeo	261 422	284 950	-	-
19. Manggarai Timur	236 552	257 842	-	-
20. Sabu Raijua	174 002	189 662	-	-
21. Malaka	251 333	273 952	-	-
<b>Kota / Municipality</b>				
1. Kota Kupang	64 259	70 043	226 372	246 745
<b>Nusa Tenggara Timur</b>	<b>4 753 041</b>	<b>5 180 818</b>	<b>1 416 605</b>	<b>1 544 100</b>

Bersambung ke hal berikut / Continued to next page.....

Lanjutan Tabel/Continued Table 5.5.5

Kabupaten/Kota Regency/Municipality	Itik/ Duck		Sapi Perah Dairy Cattle	
	2019	2020*	2019	2020*
(1)	(6)	(7)	(8)	(9)
<b>Kabupaten / Regency</b>				
1. Sumba Barat	7 661	8 349	-	-
2. Sumba Timur	15 048	16 401	3 422	6 159
3. Kupang	12 757	13 907	-	-
4. Timor Tengah Selatan	6 963	7 590	8 896	8 896
5. Timor Tengah Utara	1 193	1 301	-	-
6. Belu	32 105	34 994	6 000	7 527
7. Alor	68 806	75 000	-	-
8. Lembata	122 902	133 962	-	-
9. Flores Timur	63 483	69 197	-	-
10. Sikka	40 289	43 914	-	-
11. Ende	411 376	448 403	-	-
12. Ngada	58 740	64 030	-	-
13. Manggarai	26 047	28 390	-	-
14. Rote Ndao	2 913	3 177	-	-
15. Manggarai Barat	1 150	1 254	-	-
16. Sumba Tengah	10 310	11 239	-	-
17. Sumba Barat Daya	70 606	76 961	-	-
18. Nagekeo	73 388	79 993	-	-
19. Manggarai Timur	34 193	37 267	-	-
20. Sabu Raijua	1 499	1 636	-	-
21. Malaka	13 629	14 855	-	-
<b>Kota / Municipality</b>				
1. Kota Kupang	19 517	21 276	-	-
<b>Nusa Tenggara Timur</b>	<b>1 094 575</b>	<b>1 193 096</b>	<b>18 318</b>	<b>22 582</b>

Catatan/Note: \*Angka Sementara / Preliminary figures

Sumber/Source: Dinas Peternakan Provinsi Nusa Tenggara Timur/Livestock Husbandry Service of Nusa Tenggara Timur Province

**Tabel 5.5.6** Banyaknya Rumah Potong Hewan Menurut Kabupaten/Kota dan Statusnya di Provinsi Nusa Tenggara Timur, 2020  
**Number of Livestock Slaughterhouses by Regency/Municipality and Status in Nusa Tenggara Timur Province, 2020**

Kabupaten/Kota Regency/Municipality	Pemerintah State	Swasta Private	Jumlah Total
(1)	(2)	(3)	(4)
<b>Kabupaten / Regency</b>			
1. Sumba Barat	1	-	1
2. Sumba Timur	2	-	2
3. Kupang	3	1	4
4. Timor Tengah Selatan	2	-	2
5. Timor Tengah Utara	1	-	1
6. Belu	2	-	2
7. Alor	1	-	1
8. Lembata	1	-	1
9. Flores Timur	1	-	1
10. Sikka	1	-	1
11. Ende	1	-	1
12. Ngada	2	-	2
13. Manggarai	2	-	2
14. Rote Ndao	1	-	1
15. Manggarai Barat	-	-	-
16. Sumba Tengah	-	-	-
17. Sumba Barat Daya	-	-	-
18. Nagekeo	-	-	-
19. Manggarai Timur	-	-	-
20. Sabu Raijua	1	-	1
21. Malaka	1	-	1
<b>Kota / Municipality</b>			
1. Kota Kupang	2	-	2
<b>Nusa Tenggara Timur</b>	<b>27</b>	<b>1</b>	<b>28</b>

Sumber/Source: Dinas Peternakan Provinsi Nusa Tenggara Timur/Livestock Husbandry Service of Nusa Tenggara Timur Province

**Tabel**  
**Table** 5.5.7

**Banyaknya Ternak yang Dipotong di Luar Rumah Potong Hewan Menurut Kabupaten/Kota di Provinsi Nusa Tenggara Timur, 2020**  
**Number of Slaughtered Livestocks out of Slaughterhouse by Regency/Municipality in Nusa Tenggara Timur Province, 2020**

Kabupaten/Kota Regency/Municipality	Sapi Cow	Kerbau Buffalo	Kambing Goat	Domba Sheep	Babi Pig
(1)	(2)	(3)	(4)	(5)	(6)
<b>Kabupaten / Regency</b>					
1. Sumba Barat	8	35	53	-	25 451
2. Sumba Timur	230	103	1 472	9	59 933
3. Kupang	894	5	3 617	1	175 369
4. Timor Tengah Selatan	723	1	682	-	80 396
5. Timor Tengah Utara	567	2	987	-	34 496
6. Belu	281	2	407	-	23 498
7. Alor	27	0	1 078	-	47 843
8. Lembata	24	0	1 041	5	22 024
9. Flores Timur	19	0	1 607	7	41 839
10. Sikka	64	5	2 426	2	29 438
11. Ende	147	7	659	-	28 534
12. Ngada	185	39	664	19	68 498
13. Manggarai	98	22	287	-	18 949
14. Rote Ndao	285	45	1 260	185	22 691
15. Manggarai Barat	59	41	153	-	17 858
16. Sumba Tengah	31	26	246	-	17 205
17. Sumba Barat Daya	15	42	458	-	38 738
18. Nagekeo	103	18	1 091	60	42 356
19. Manggarai Timur	62	24	745	-	29 678
20. Sabu Raijua	26	29	1 389	176	16 350
21. Malaka	289	1	500	-	41 910
<b>Kota / Municipality</b>					
1. Kota Kupang	27	0	177	1	16 358
<b>Nusa Tenggara Timur</b>	<b>4 164</b>	<b>447</b>	<b>20 999</b>	<b>465</b>	<b>899 412</b>

Sumber/Source: Dinas Peternakan Provinsi Nusa Tenggara Timur/Livestock Husbandry Service of Nusa Tenggara Timur Province

## 5.6 PERIKANAN FISHERY

**Tabel 5.6.1** **Produksi dan Nilai Produksi Perikanan Tangkap Menurut Kabupaten/Kota dan Jenis Penangkapan di Provinsi Nusa Tenggara Timur, 2019<sup>xx</sup>**  
*Production and Production Value of Fish Capture by Regency/Municipality and Type of Captures in Nusa Tenggara Timur Province, 2019<sup>xx</sup>*

Kabupaten/Kota Regency/Municipality	Perikanan Tangkap di Laut Marine Capture Fisheries		Perikanan Perairan Umum Daratan Inland Open Water Capture Fisheries	
	Volume Volume (Ton)	Nilai Value (000 Rp)	Volume Volume (Ton)	Nilai Value (000 Rp)
(1)	(2)	(3)	(4)	(5)
<b>Kabupaten / Regency</b>				
1. Sumba Barat	3 009	119 169 920	–	–
2. Sumba Timur	9 159	229 568 722	–	–
3. Kupang	8 410	283 034 719	–	–
4. Timor Tengah Selatan	552	9 377 660	56	1 834 650
5. Timor Tengah Utara	748	7 483 000	–	–
6. Belu	1 574	100 725 010	–	–
7. Alor	16 883	264 207 386	–	–
8. Lembata	7 627	179 542 309	–	–
9. Flores Timur	14 055	219 907 661	–	–
10. Sikka	18 863	400 444 614	–	–
11. Ende	8 123	251 631 423	–	–
12. Ngada	274	6 664 033	–	–
13. Manggarai	–	–	–	–
14. Rote Ndao	3 696	124 992 060	–	–
15. Manggarai Barat	5 331	129 209 088	–	–
16. Sumba Tengah	200	3 748 025	–	–
17. Sumba Barat Daya	556	6 671 858	–	–
18. Nagekeo	1 171	39 677 135	–	–
19. Manggarai Timur	4 082	73 316 811	–	–
20. Sabu Raijua	2 825	28 248 230	–	–
21. Malaka	506	5 060 000	–	–
<b>Kota / Municipality</b>				
1. Kota Kupang	16 013	340 496 718	–	–
<b>Nusa Tenggara Timur</b>	<b>123 658</b>	<b>2 823 176 380</b>	<b>56</b>	<b>1 834 650</b>

Bersambung ke hal berikut / Continued to next page.....

Lanjutan Tabel/Continued Table 5.6.1

Kabupaten/Kota Regency/Municipality	Perikanan Tangkap Fish Capture	
	Volume Volume (Ton)	Nilai Value (000 Rp)
(1)	(6)	(7)
<b>Kabupaten / Regency</b>		
1. Sumba Barat	3 009	119 169 920
2. Sumba Timur	9 159	229 568 722
3. Kupang	8 410	283 034 719
4. Timor Tengah Selatan	608	11 212 310
5. Timor Tengah Utara	748	7 483 000
6. Belu	1 574	100 725 010
7. Alor	16 883	264 207 386
8. Lembata	7 627	179 542 309
9. Flores Timur	14 055	219 907 661
10. Sikka	18 863	400 444 614
11. Ende	8 123	251 631 423
12. Ngada	274	6 664 033
13. Manggarai	–	–
14. Rote Ndao	3 696	124 992 060
15. Manggarai Barat	5 331	129 209 088
16. Sumba Tengah	200	3 748 025
17. Sumba Barat Daya	556	6 671 858
18. Nagekeo	1 171	39 677 135
19. Manggarai Timur	4 082	73 316 811
20. Sabu Raijua	2 825	28 248 230
21. Malaka	506	5 060 000
<b>Kota / Municipality</b>		
1. Kota Kupang	16 013	340 496 718
<b>Nusa Tenggara Timur</b>	<b>123 714</b>	<b>2 825 011 030</b>

Sumber/Source: Kementerian Kelautan dan Perikanan, Validasi Nasional Satu Data 2019/ Ministry of Marine Affairs and Fishery Republic of Indonesia, One Data's National Validation 20189

**Tabel**  
**Table** 5.6.2

**Produksi dan Nilai Produksi Perikanan Tangkap di Laut Menurut Kabupaten/Kota dan Komoditas Utama di Provinsi Nusa Tenggara Timur, 2019<sup>xx</sup>**  
**Production and Production Value of Marine Capture Fisheries by Regency/Municipality and Main Commodity in Nusa Tenggara Timur Province, 2019<sup>xx</sup>**

Kabupaten/Kota Regency/Municipality	Perikanan Tangkap di Laut Marine Capture Fisheries			
	Cakalang Skipjack Tuna		Tongkol Eastern Little Tuna	
	Volume Volume (Ton)	Nilai Value (000 Rp)	Volume Volume (Ton)	Nilai Value (000 Rp)
(1)	(2)	(3)	(4)	(5)
<b>Kabupaten / Regency</b>				
1. Sumba Barat	130	6 495 700	900	45 022 700
2. Sumba Timur	72	1 874 222	1 264	33 467 130
3. Kupang	29	661 808	52	952 864
4. Timor Tengah Selatan	-	-	18	363 720
5. Timor Tengah Utara	-	-	-	-
6. Belu	-	-	-	-
7. Alor	54	903 685	4 284	39 096 811
8. Lembata	-	-	61	1 229 500
9. Flores Timur	8 679	139 142 927	259	2 517 605
10. Sikka	12 784	319 789 510	248	4 495 520
11. Ende	578	18 859 460	1 072	32 404 560
12. Ngada	16	319 613	27	680 175
13. Manggarai	-	-	-	-
14. Rote Ndao	175	6 130 250	343	12 020 890
15. Manggarai Barat	23	571 625	463	7 218 174
16. Sumba Tengah	-	14 700	2	37 500
17. Sumba Barat Daya	-	-	3	28 970
18. Nagekeo	-	-	-	-
19. Manggarai Timur	367	5 497 620	1 265	18 973 200
20. Sabu Raijua	-	-	-	-
21. Malaka	-	-	-	-
<b>Kota / Municipality</b>				
1. Kota Kupang	1 526	53 425 190	2 929	63 218 415
<b>Nusa Tenggara Timur</b>	<b>24 433</b>	<b>553 686 310</b>	<b>13 190</b>	<b>261 727 734</b>

Bersambung ke hal berikut / Continued to next page.....



Lanjutan Tabel/Continued Table 5.6.2

Kabupaten/Kota Regency/Municipality	Perikanan Tangkap di Laut Marine Capture Fisheries			
	Tuna Tuna		Udang Shrimp	
	Volume Volume (Ton)	Nilai Value (000 Rp)	Volume Volume (Ton)	Nilai Value (000 Rp)
(1)	(6)	(7)	(8)	(9)
<b>Kabupaten / Regency</b>				
1. Sumba Barat	-	-	-	-
2. Sumba Timur	18	576 465	-	-
3. Kupang	39	1 812 243	-	-
4. Timor Tengah Selatan	-	-	-	-
5. Timor Tengah Utara	-	-	-	-
6. Belu	-	-	-	-
7. Alor	562	20 931 471	-	-
8. Lembata	-	-	11	218 400
9. Flores Timur	74	1 217 026	-	-
10. Sikka	459	13 780 110	-	-
11. Ende	832	41 599 800	-	-
12. Ngada	-	11 095	-	-
13. Manggarai	-	-	-	-
14. Rote Ndao	15	1 903 750	-	-
15. Manggarai Barat	101	3 528 560	-	-
16. Sumba Tengah	1	36 750	1	18 750
17. Sumba Barat Daya	-	-	-	-
18. Nagekeo	-	-	39	2 319 780
19. Manggarai Timur	326	5 992 866	-	-
20. Sabu Raijua	-	-	-	-
21. Malaka	-	-	-	-
<b>Kota / Municipality</b>				
1. Kota Kupang	787	31 475 400	-	-
<b>Nusa Tenggara Timur</b>	<b>3 213</b>	<b>122 865 536</b>	<b>50</b>	<b>2 556 930</b>

Bersambung ke hal berikut / Continued to next page.....

Lanjutan Tabel/Continued Table 5.6.2

Kabupaten/Kota Regency/Municipality	Perikanan Tangkap di Laut Marine Capture Fisheries			
	Lainnya Others		Tangkap di Laut Marine Capture	
	Volume Volume (Ton)	Nilai Value (000 Rp)	Volume Volume (Ton)	Nilai Value (000 Rp)
(1)	(10)	(11)	(12)	(13)
<b>Kabupaten / Regency</b>				
1. Sumba Barat	1 979	67 651 520	3 009	119 169 920
2. Sumba Timur	7 805	193 650 905	9 159	229 568 722
3. Kupang	8 290	279 607 804	8 410	283 034 719
4. Timor Tengah Selatan	534	9 013 940	552	9 377 660
5. Timor Tengah Utara	748	7 483 000	748	7 483 000
6. Belu	1 574	100 725 010	1 574	100 725 010
7. Alor	11 983	203 275 419	16 883	264 207 386
8. Lembata	7 555	178 094 409	7 627	179 542 309
9. Flores Timur	5 043	77 030 102	14 055	219 907 661
10. Sikka	5 372	62 379 474	18 863	400 444 614
11. Ende	5 642	158 767 603	8 123	251 631 423
12. Ngada	231	5 653 150	274	6 664 033
13. Manggarai	-	-	-	-
14. Rote Ndao	3 162	104 937 170	3 696	124 992 060
15. Manggarai Barat	4 745	117 890 729	5 331	129 209 088
16. Sumba Tengah	196	3 640 325	200	3 748 025
17. Sumba Barat Daya	554	6 642 888	556	6 671 858
18. Nagekeo	1 132	37 357 355	1 171	39 677 135
19. Manggarai Timur	2 125	42 853 125	4 082	73 316 811
20. Sabu Raijua	2 825	28 248 230	2 825	28 248 230
21. Malaka	506	5 060 000	506	5 060 000
<b>Kota / Municipality</b>				
1. Kota Kupang	10 771	192 377 713	16 013	340 496 718
<b>Nusa Tenggara Timur</b>	<b>82 771</b>	<b>1 882 339 871</b>	<b>123 658</b>	<b>2 823 176 380</b>

Sumber/Source: Kementerian Kelautan dan Perikanan, Validasi Nasional Satu Data 2018/ Ministry of Marine Affairs and Fishery Republic of Indonesia, One Data's National Validation 2018

**Tabel**  
**Table** 5.6.3

**Produksi dan Nilai Produksi Perikanan Tangkap di Perairan Umum Menurut Kabupaten/Kota dan Komoditas Utama di Provinsi Nusa Tenggara Timur, 2019<sup>xx</sup>**  
**Production and Production Value of Inland Open Water Capture Fisheries by Regency/Municipality and Main Commodity in Nusa Tenggara Timur Province, 2019<sup>xx</sup>**

Kabupaten/Kota Regency/Municipality	Perikanan Perairan Umum Daratan Inland Open Water Capture Fisheries			
	Udang Shrimp		Ikan Fish	
	Volume Volume (Ton)	Nilai Value (000 Rp)	Volume Volume (Ton)	Nilai Value (000 Rp)
(1)	(2)	(3)	(4)	(5)
<b>Kabupaten / Regency</b>				
1. Sumba Barat	-	-	-	-
2. Sumba Timur	-	-	-	-
3. Kupang	-	-	-	-
4. Timor Tengah Selatan	-	-	56	1 834 650
5. Timor Tengah Utara	-	-	-	-
6. Belu	-	-	-	-
7. Alor	-	-	-	-
8. Lembata	-	-	-	-
9. Flores Timur	-	-	-	-
10. Sikka	-	-	-	-
11. Ende	-	-	-	-
12. Ngada	-	-	-	-
13. Manggarai	-	-	-	-
14. Rote Ndao	-	-	-	-
15. Manggarai Barat	-	-	-	-
16. Sumba Tengah	-	-	-	-
17. Sumba Barat Daya	-	-	-	-
18. Nagekeo	-	-	-	-
19. Manggarai Timur	-	-	-	-
20. Sabu Raijua	-	-	-	-
21. Malaka	-	-	-	-
<b>Kota / Municipality</b>				
1. Kota Kupang	-	-	-	-
<b>Nusa Tenggara Timur</b>	-	-	<b>56</b>	<b>1 834 650</b>

Bersambung ke hal berikut / Continued to next page.....

Lanjutan Tabel/Continued Table 5.6.3

Kabupaten/Kota Regency/Municipality	Perikanan Perairan Umum Daratan Inland Open Water Capture Fisheries			
	Lainnya Others		Tangkap di Perairan Umum Inland Open Water Capture	
	Volume Volume (Ton)	Nilai Value (000 Rp)	Volume Volume (Ton)	Nilai Value (000 Rp)
(1)	(6)	(7)	(8)	(9)
<b>Kabupaten / Regency</b>				
1. Sumba Barat	-	-	-	-
2. Sumba Timur	-	-	-	-
3. Kupang	-	-	-	-
4. Timor Tengah Selatan	-	-	56	1 834 650
5. Timor Tengah Utara	-	-	-	-
6. Belu	-	-	-	-
7. Alor	-	-	-	-
8. Lembata	-	-	-	-
9. Flores Timur	-	-	-	-
10. Sikka	-	-	-	-
11. Ende	-	-	-	-
12. Ngada	-	-	-	-
13. Manggarai	-	-	-	-
14. Rote Ndao	-	-	-	-
15. Manggarai Barat	-	-	-	-
16. Sumba Tengah	-	-	-	-
17. Sumba Barat Daya	-	-	-	-
18. Nagekeo	-	-	-	-
19. Manggarai Timur	-	-	-	-
20. Sabu Raijua	-	-	-	-
21. Malaka	-	-	-	-
<b>Kota / Municipality</b>				
1. Kota Kupang	-	-	-	-
<b>Nama Provinsi</b>	-	-	<b>56</b>	<b>1 834 650</b>

Sumber/Source: Kementerian Kelautan dan Perikanan, Validasi Nasional Satu Data 2018/ Ministry of Marine Affairs and Fishery Republic of Indonesia, One Data's National Validation 2018

**Tabel**  
**Table** 5.6.4

**Produksi dan Nilai Produksi Perikanan Tangkap di Perairan Umum Menurut Kabupaten/Kota dan Lokasi di Provinsi Nusa Tenggara Timur, 2019<sup>xx</sup>**  
**Production and Production Value of Inland Open Water Capture Fisheries by Regency/Municipality and Location in Nusa Tenggara Timur Province, 2019<sup>xx</sup>**

Kabupaten/Kota Regency/Municipality	Waduk Reservoir		Sungai River	
	Volume Volume (Ton)	Nilai Value (000 Rp)	Volume Volume (Ton)	Nilai Value (000 Rp)
(1)	(2)	(3)	(4)	(5)
<b>Kabupaten / Regency</b>				
1. Sumba Barat	-	-	-	-
2. Sumba Timur	-	-	-	-
3. Kupang	-	-	-	-
4. Timor Tengah Selatan	17	545 915	-	-
5. Timor Tengah Utara	-	-	-	-
6. Belu	-	-	-	-
7. Alor	-	-	-	-
8. Lembata	-	-	-	-
9. Flores Timur	-	-	-	-
10. Sikka	-	-	-	-
11. Ende	-	-	-	-
12. Ngada	-	-	-	-
13. Manggarai	-	-	-	-
14. Rote Ndao	-	-	-	-
15. Manggarai Barat	-	-	-	-
16. Sumba Tengah	-	-	-	-
17. Sumba Barat Daya	-	-	-	-
18. Nagekeo	-	-	-	-
19. Manggarai Timur	-	-	-	-
20. Sabu Raijua	-	-	-	-
21. Malaka	-	-	-	-
<b>Kota / Municipality</b>				
1. Kota Kupang	-	-	-	-
<b>Nusa Tenggara Timur</b>	<b>17</b>	<b>545 915</b>	<b>-</b>	<b>-</b>

Bersambung ke hal berikut / Continued to next page.....

Lanjutan Tabel/Continued Table 5.6.4

Kabupaten/Kota Regency/Municipality	Danau Lake		Genangan Air Puddle	
	Volume Volume (Ton)	Nilai Value (000 Rp)	Volume Volume (Ton)	Nilai Value (000 Rp)
(1)	(6)	(7)	(8)	(9)
<b>Kabupaten / Regency</b>				
1. Sumba Barat	-	-	-	-
2. Sumba Timur	-	-	-	-
3. Kupang	-	-	-	-
4. Timor Tengah Selatan	39	1 288 735	-	-
5. Timor Tengah Utara	-	-	-	-
6. Belu	-	-	-	-
7. Alor	-	-	-	-
8. Lembata	-	-	-	-
9. Flores Timur	-	-	-	-
10. Sikka	-	-	-	-
11. Ende	-	-	-	-
12. Ngada	-	-	-	-
13. Manggarai	-	-	-	-
14. Rote Ndao	-	-	-	-
15. Manggarai Barat	-	-	-	-
16. Sumba Tengah	-	-	-	-
17. Sumba Barat Daya	-	-	-	-
18. Nagekeo	-	-	-	-
19. Manggarai Timur	-	-	-	-
20. Sabu Raijua	-	-	-	-
21. Malaka	-	-	-	-
<b>Kota / Municipality</b>				
1. Kota Kupang	-	-	-	-
<b>Nusa Tenggara Timur</b>	<b>39</b>	<b>1 288 735</b>	-	-

Sumber/Source: Kementerian Kelautan dan Perikanan, Validasi Nasional Satu Data 2018/ Ministry of Marine Affairs and Fishery Republic of Indonesia, One Data's National Validation 2018

**Tabel**  
**Table** 5.6.5**Produksi Perikanan Budidaya Menurut Kabupaten/Kota dan Jenis Kegiatan di Provinsi Nusa Tenggara Timur, 2019<sup>xx</sup>**  
**Production of Aquaculture by Regency/Municipality and Type of Activity in Nusa Tenggara Timur Province, 2019<sup>xx</sup>**

Kabupaten/Kota Regency/Municipality	Pembesaran (ton) Aquaculture (ton)	Pembenihan (1000 Ekor) Hatchery (1000 Head)	Ikan Hias (1000 Ekor) Ornament Fish (1000 Head)
(1)			
<b>Kabupaten / Regency</b>			
1. Sumba Barat	2 199	34	–
2. Sumba Timur	22 863	–	–
3. Kupang	1 277 937	–	–
4. Timor Tengah Selatan	521	7 400	38
5. Timor Tengah Utara	185	153	–
6. Belu	109	105	–
7. Alor	1 918	50	–
8. Lembata	683	–	–
9. Flores Timur	112 374	–	–
10. Sikka	16	–	–
11. Ende	13	–	–
12. Ngada	482	–	–
13. Manggarai	24	–	–
14. Rote Ndao	101 087	–	–
15. Manggarai Barat	66	20 150	–
16. Sumba Tengah	244	1 932	–
17. Sumba Barat Daya	3 345	51 000	–
18. Nagekeo	151	–	–
19. Manggarai Timur	229	69	–
20. Sabu Raijua	79 713	–	–
21. Malaka	865	–	–
<b>Kota / Municipality</b>			
1. Kota Kupang	23	–	–
<b>Nusa Tenggara Timur</b>	<b>1 605 047</b>	<b>80 893</b>	<b>39</b>

Sumber/Source: Kementerian Kelautan dan Perikanan, Validasi Nasional Satu Data 2018/ Ministry of Marine Affairs and Fishery Republic of Indonesia, One Data's National Validation 2018

**Tabel**  
**Table** 5.6.6

**Produksi dan Nilai Produksi Perikanan Budidaya Menurut Kabupaten/Kota dan Jenis Budidaya di Provinsi Nusa Tenggara Timur, 2019<sup>xx</sup>**  
***Production and Production Value of Aquaculture by Regency/Municipality and Type of Culture in Nusa Tenggara Timur Province, 2019<sup>xx</sup>***

Kabupaten/Kota Regency/Municipality	Jaring Apung Laut Marine Floating Net		Jaring Apung Tawar Freshwater Floating Net	
	Volume Volume (Ton)	Nilai Value (000 Rp)	Volume Volume (Ton)	Nilai Value (000 Rp)
(1)	(2)	(3)	(4)	(5)
<b>Kabupaten / Regency</b>				
1. Sumba Barat	-	-	-	-
2. Sumba Timur	-	-	-	-
3. Kupang	-	-	-	-
4. Timor Tengah Selatan	-	-	-	-
5. Timor Tengah Utara	-	-	-	-
6. Belu	-	-	-	-
7. Alor	-	-	-	-
8. Lembata	-	-	-	-
9. Flores Timur	-	-	-	-
10. Sikka	-	-	-	-
11. Ende	2	96 040	-	-
12. Ngada	-	-	-	-
13. Manggarai	-	-	-	-
14. Rote Ndao	-	-	-	-
15. Manggarai Barat	-	-	-	-
16. Sumba Tengah	-	-	-	-
17. Sumba Barat Daya	-	-	-	-
18. Nagekeo	-	-	-	-
19. Manggarai Timur	-	-	-	-
20. Sabu Raijua	-	-	-	-
21. Malaka	-	-	-	-
<b>Kota / Municipality</b>				
1. Kota Kupang	-	-	-	-
<b>Nusa Tenggara Timur</b>	<b>2</b>	<b>96 040</b>	<b>-</b>	<b>-</b>

Bersambung ke hal berikut / Continued to next page.....



Lanjutan Tabel/Continued Table 5.6.6

Kabupaten/Kota Regency/Municipality	Jaring Tancap Tawar Freshwater Pen Culture		Karamba Cage	
	Volume Volume (Ton)	Nilai Value (000 Rp)	Volume Volume (Ton)	Nilai Value (000 Rp)
(1)	(6)	(7)	(8)	(9)
<b>Kabupaten / Regency</b>				
1. Sumba Barat	-	-	-	-
2. Sumba Timur	-	-	-	-
3. Kupang	-	-	-	-
4. Timor Tengah Selatan	-	-	-	-
5. Timor Tengah Utara	-	-	-	-
6. Belu	-	-	-	-
7. Alor	-	-	-	-
8. Lembata	-	-	-	-
9. Flores Timur	-	-	-	-
10. Sikka	-	-	-	-
11. Ende	-	-	-	-
12. Ngada	-	-	-	-
13. Manggarai	-	-	-	-
14. Rote Ndao	-	-	-	-
15. Manggarai Barat	-	-	-	-
16. Sumba Tengah	-	-	-	27 750
17. Sumba Barat Daya	-	-	-	-
18. Nagekeo	-	-	-	-
19. Manggarai Timur	-	-	-	-
20. Sabu Raijua	-	-	-	-
21. Malaka	-	-	-	-
<b>Kota / Municipality</b>				
1. Kota Kupang	-	-	-	-
<b>Nusa Tenggara Timur</b>	-	-	-	<b>27 750</b>

Bersambung ke hal berikut / Continued to next page.....

Lanjutan Tabel/Continued Table 5.6.6

Kabupaten/Kota Regency/Municipality	Kolam Air Deras Running Freshwater Pond		Kolam Air Tenang Quiet Freshwater Pond	
	Volume Volume (Ton)	Nilai Value (000 Rp)	Volume Volume (Ton)	Nilai Value (000 Rp)
(1)	(10)	(11)	(12)	(13)
<b>Kabupaten / Regency</b>				
1. Sumba Barat	–	–	2 198	109 901 450
2. Sumba Timur	–	–	20	788 440
3. Kupang	–	–	82	3 731 860
4. Timor Tengah Selatan	–	–	521	19 181 105
5. Timor Tengah Utara	–	–	10	383 500
6. Belu	–	–	21	773 280
7. Alor	–	–	6	297 150
8. Lembata	–	–	–	37 950
9. Flores Timur	–	–	2	79 600
10. Sikka	–	–	16	575 330
11. Ende	–	–	11	403 365
12. Ngada	–	–	136	4 087 440
13. Manggarai	19	761 705	–	19 355
14. Rote Ndao	–	–	14	441 385
15. Manggarai Barat	–	–	29	1 465 900
16. Sumba Tengah	–	–	242	12 115 850
17. Sumba Barat Daya	–	–	25	1 268 550
18. Nagekeo	–	–	28	868 515
19. Manggarai Timur	–	–	77	2 769 545
20. Sabu Raijua	–	–	–	–
21. Malaka	–	–	43	2 146 500
<b>Kota / Municipality</b>				
1. Kota Kupang	–	–	23	793 000
<b>Nusa Tenggara Timur</b>	<b>19</b>	<b>761 705</b>	<b>3 507</b>	<b>162 129 070</b>

Bersambung ke hal berikut / Continued to next page.....

Lanjutan Tabel/Continued Table 5.6.6

Kabupaten/Kota Regency/Municipality	Minapadi Sawah Rice Fish		Rumput Laut Sea Weed	
	Volume Volume (Ton)	Nilai Value (000 Rp)	Volume Volume (Ton)	Nilai Value (000 Rp)
(1)	(14)	(15)	(16)	(17)
<b>Kabupaten / Regency</b>				
1. Sumba Barat	-	-	-	-
2. Sumba Timur	-	-	22 844	57 109 128
3. Kupang	-	-	1 277 765	3 833 295 000
4. Timor Tengah Selatan	-	-	-	-
5. Timor Tengah Utara	-	-	-	-
6. Belu	-	-	-	-
7. Alor	-	-	1 903	4 756 473
8. Lembata	-	-	682	1 704 388
9. Flores Timur	-	-	112 371	280 928 655
10. Sikka	-	-	-	-
11. Ende	-	-	-	-
12. Ngada	11	315 900	300	1 049 010
13. Manggarai	4	178 695	-	-
14. Rote Ndao	-	-	101 071	389 661 197
15. Manggarai Barat	-	24 840	-	-
16. Sumba Tengah	-	-	-	-
17. Sumba Barat Daya	-	-	3 319	11 618 145
18. Nagekeo	-	-	60	180 945
19. Manggarai Timur	92	3 284 495	-	-
20. Sabu Raijua	-	-	79 713	227 181 509
21. Malaka	-	-	-	-
<b>Kota / Municipality</b>				
1. Kota Kupang	-	-	-	-
<b>Nusa Tenggara Timur</b>	<b>108</b>	<b>3 803 930</b>	<b>1 600 028</b>	<b>4 807 484 448</b>

Bersambung ke hal berikut / Continued to next page.....

Lanjutan Tabel/Continued Table 5.6.6

Kabupaten/Kota Regency/Municipality	Tambak Intensif Intensive Brackishwater Pond		Tambak Sederhana Traditional Brackishwater Pond	
	Volume Volume (Ton)	Nilai Value (000 Rp)	Volume Volume (Ton)	Nilai Value (000 Rp)
(1)	(18)	(19)	(20)	(21)
<b>Kabupaten / Regency</b>				
1. Sumba Barat	-	-	-	-
2. Sumba Timur	-	-	-	-
3. Kupang	-	-	-	-
4. Timor Tengah Selatan	-	-	-	-
5. Timor Tengah Utara	-	-	174	6 976 240
6. Belu	-	-	-	-
7. Alor	-	-	9	540 000
8. Lembata	-	-	-	32 400
9. Flores Timur	-	-	-	16 250
10. Sikka	-	-	-	-
11. Ende	-	-	-	-
12. Ngada	-	-	36	1 257 900
13. Manggarai	-	-	-	-
14. Rote Ndao	-	-	2	73 570
15. Manggarai Barat	21	1 286 460	10	515 500
16. Sumba Tengah	-	-	1	65 050
17. Sumba Barat Daya	-	-	-	-
18. Nagekeo	-	-	62	1 858 920
19. Manggarai Timur	8	517 010	-	-
20. Sabu Raijua	-	-	-	-
21. Malaka	-	-	822	32 875 200
<b>Kota / Municipality</b>				
1. Kota Kupang	-	-	-	-
<b>Nusa Tenggara Timur</b>	<b>29</b>	<b>1 803 470</b>	<b>1 118</b>	<b>44 211 030</b>

Bersambung ke hal berikut / Continued to next page.....

Lanjutan Tabel/Continued Table 5.6.6

Kabupaten/Kota Regency/Municipality	Tambak Semi Intensif Semi Intensive Brackishwater Pond		Jumlah Total	
	Volume Volume (Ton)	Nilai Value (000 Rp)	Volume Volume (Ton)	Nilai Value (000 Rp)
(1)	(22)	(23)	(24)	(25)
<b>Kabupaten / Regency</b>				
1. Sumba Barat	-	25 150	2 199	109 926 600
2. Sumba Timur	-	-	22 863	57 897 568
3. Kupang	90	4 902 700	1 277 937	3 841 929 560
4. Timor Tengah Selatan	-	-	521	19 181 105
5. Timor Tengah Utara	-	-	185	7 359 740
6. Belu	88	4 416 100	109	5 189 380
7. Alor	-	-	1 918	5 593 623
8. Lembata	-	-	683	1 774 738
9. Flores Timur	-	-	112 374	281 024 505
10. Sikka	-	-	16	575 330
11. Ende	-	-	13	499 405
12. Ngada	-	-	482	6 710 250
13. Manggarai	-	37 600	24	997 355
14. Rote Ndao	-	-	101 087	390 176 152
15. Manggarai Barat	5	229 050	66	3 521 750
16. Sumba Tengah	-	-	244	12 208 650
17. Sumba Barat Daya	-	-	3 345	12 886 695
18. Nagekeo	-	-	151	2 908 380
19. Manggarai Timur	51	1 821 505	229	8 392 555
20. Sabu Raijua	-	-	79 713	227 181 509
21. Malaka	-	-	865	35 021 700
<b>Kota / Municipality</b>				
1. Kota Kupang	-	-	23	793 000
<b>Nusa Tenggara Timur</b>	<b>235</b>	<b>11 432 105</b>	<b>1 605 047</b>	<b>5 031 749 548</b>

Sumber/Source: Kementerian Kelautan dan Perikanan, Validasi Nasional Satu Data 2018/ Ministry of Marine Affairs and Fishery Republic of Indonesia, One Data's National Validation 2018

**Tabel**  
**Table** 5.6.7

**Produksi dan Nilai Produksi Perikanan Budidaya Menurut Kabupaten/Kota dan Komoditas Utama di Provinsi Nusa Tenggara Timur, 2019<sup>xx</sup>**  
***Production and Production Value of Aquaculture by Regency/Municipality and Main Commodity in Nusa Tenggara Timur Province, 2019<sup>xx</sup>***

Kabupaten/Kota Regency/Municipality	Gurame Giant Gouramy		Patin Pangasius Catfish	
	Volume Volume (Ton)	Nilai Value (000 Rp)	Volume Volume (Ton)	Nilai Value (000 Rp)
(1)	(2)	(3)	(4)	(5)
<b>Kabupaten / Regency</b>				
1. Sumba Barat	-	-	-	-
2. Sumba Timur	-	-	-	-
3. Kupang	-	-	-	-
4. Timor Tengah Selatan	-	-	-	-
5. Timor Tengah Utara	-	-	-	-
6. Belu	-	-	-	-
7. Alor	-	-	-	-
8. Lembata	-	-	-	-
9. Flores Timur	-	-	-	-
10. Sikka	-	-	-	-
11. Ende	-	-	-	11 160
12. Ngada	-	-	-	-
13. Manggarai	-	-	-	-
14. Rote Ndao	-	-	1	48 825
15. Manggarai Barat	-	-	-	-
16. Sumba Tengah	-	-	-	-
17. Sumba Barat Daya	-	-	3	141 900
18. Nagekeo	-	-	5	150 660
19. Manggarai Timur	-	-	-	-
20. Sabu Raijua	-	-	-	-
21. Malaka	-	-	-	-
<b>Kota / Municipality</b>				
1. Kota Kupang	-	-	-	45 000
<b>Nusa Tenggara Timur</b>	<b>-</b>	<b>-</b>	<b>10</b>	<b>397 545</b>

Bersambung ke hal berikut / Continued to next page.....

Lanjutan Tabel/Continued Table 5.6.7

Kabupaten/Kota Regency/Municipality	Lele Torpedo Shaped Catfish		Nila Nile Tilapia	
	Volume Volume (Ton)	Nilai Value (000 Rp)	Volume Volume (Ton)	Nilai Value (000 Rp)
(1)	(6)	(7)	(8)	(9)
<b>Kabupaten / Regency</b>				
1. Sumba Barat	–	–	2 198	109 901 450
2. Sumba Timur	4	160 840	9	357 400
3. Kupang	39	1 556 360	26	1 305 500
4. Timor Tengah Selatan	102	4 067 120	264	9 227 855
5. Timor Tengah Utara	3	104 640	7	233 940
6. Belu	11	395 360	7	281 200
7. Alor	6	297 150	–	–
8. Lembata	–	25 150	–	12 800
9. Flores Timur	2	79 600	–	–
10. Sikka	16	575 330	–	–
11. Ende	6	211 085	3	111 480
12. Ngada	–	–	147	4 403 340
13. Manggarai	–	19 355	13	469 000
14. Rote Ndao	8	275 835	5	116 725
15. Manggarai Barat	28	1 366 840	2	100 850
16. Sumba Tengah	–	–	136	6 798 400
17. Sumba Barat Daya	4	193 750	12	608 300
18. Nagekeo	10	240 525	14	477 330
19. Manggarai Timur	44	1 541 155	93	3 266 165
20. Sabu Raijua	–	–	–	–
21. Malaka	20	979 950	17	860 200
<b>Kota / Municipality</b>				
1. Kota Kupang	15	453 000	4	193 500
<b>Nusa Tenggara Timur</b>	<b>318</b>	<b>12 543 045</b>	<b>2 957</b>	<b>138 725 435</b>

Bersambung ke hal berikut / Continued to next page.....

Lanjutan Tabel/Continued Table 5.6.7

Kabupaten/Kota Regency/Municipality	Ikan Mas Common Carp		Kakap Barramundi	
	Volume Volume (Ton)	Nilai Value (000 Rp)	Volume Volume (Ton)	Nilai Value (000 Rp)
(1)	(10)	(11)	(12)	(13)
<b>Kabupaten / Regency</b>				
1. Sumba Barat	-	-	-	-
2. Sumba Timur	7	270 200	-	-
3. Kupang	17	870 000	-	-
4. Timor Tengah Selatan	121	4 854 520	-	-
5. Timor Tengah Utara	1	44 920	-	-
6. Belu	2	96 720	-	-
7. Alor	-	-	-	-
8. Lembata	-	-	-	-
9. Flores Timur	-	-	-	-
10. Sikka	-	-	-	-
11. Ende	2	69 640	-	-
12. Ngada	-	-	-	-
13. Manggarai	9	471 400	-	-
14. Rote Ndao	-	-	-	-
15. Manggarai Barat	-	23 050	-	-
16. Sumba Tengah	107	5 345 200	-	-
17. Sumba Barat Daya	5	251 100	-	-
18. Nagekeo	-	-	-	-
19. Manggarai Timur	30	1 194 080	-	-
20. Sabu Raijua	-	-	-	-
21. Malaka	6	306 350	-	-
<b>Kota / Municipality</b>				
1. Kota Kupang	-	25 000	-	-
<b>Nusa Tenggara Timur</b>	<b>309</b>	<b>13 822 180</b>	<b>-</b>	<b>-</b>

Bersambung ke hal berikut / Continued to next page.....



Lanjutan Tabel/Continued Table 5.6.7

Kabupaten/Kota Regency/Municipality	Bandeng Milkfish		Rumput Laut Seaweed	
	Volume Volume (Ton)	Nilai Value (000 Rp)	Volume Volume (Ton)	Nilai Value (000 Rp)
(1)	(14)	(15)	(16)	(17)
<b>Kabupaten / Regency</b>				
1. Sumba Barat	–	25 150	–	–
2. Sumba Timur	–	–	22 844	57 109 128
3. Kupang	73	3 657 550	1 277 765	3 833 295 000
4. Timor Tengah Selatan	–	–	–	–
5. Timor Tengah Utara	174	6 976 240	–	–
6. Belu	88	4 416 100	–	–
7. Alor	9	540 000	1 903	4 756 473
8. Lembata	–	32 400	682	1 704 388
9. Flores Timur	–	16 250	112 372	280 928 655
10. Sikka	–	–	–	–
11. Ende	–	–	–	–
12. Ngada	36	1 257 900	300	1 049 010
13. Manggarai	–	37 600	–	–
14. Rote Ndao	2	73 570	101 071	389 661 197
15. Manggarai Barat	15	744 550	–	–
16. Sumba Tengah	1	65 050	–	–
17. Sumba Barat Daya	–	–	3 320	11 618 145
18. Nagekeo	62	1 858 920	60	180 945
19. Manggarai Timur	–	–	–	–
20. Sabu Raijua	–	–	79 713	227 181 509
21. Malaka	822	32 875 200	–	–
<b>Kota / Municipality</b>				
1. Kota Kupang	–	–	–	–
<b>Nusa Tenggara Timur</b>	<b>1 285</b>	<b>52 576 480</b>	<b>1 600 028</b>	<b>4 807 484 448</b>

Bersambung ke hal berikut / Continued to next page.....

Lanjutan Tabel/Continued Table 5.6.7

Kabupaten/Kota Regency/Municipality	Kerapu Groupers		Udang Shrimp	
	Volume Volume (Ton)	Nilai Value (000 Rp)	Volume Volume (Ton)	Nilai Value (000 Rp)
(1)	(18)	(19)	(20)	(21)
<b>Kabupaten / Regency</b>				
1. Sumba Barat	-	-	-	-
2. Sumba Timur	-	-	-	-
3. Kupang	-	-	17	1 245 150
4. Timor Tengah Selatan	-	-	-	-
5. Timor Tengah Utara	-	-	-	-
6. Belu	-	-	-	-
7. Alor	-	-	-	-
8. Lembata	-	-	-	-
9. Flores Timur	-	-	-	-
10. Sikka	-	-	-	-
11. Ende	2	96 040	-	-
12. Ngada	-	-	-	-
13. Manggarai	-	-	-	-
14. Rote Ndao	-	-	-	-
15. Manggarai Barat	-	-	21	1 286 460
16. Sumba Tengah	-	-	-	-
17. Sumba Barat Daya	-	-	-	-
18. Nagekeo	-	-	-	-
19. Manggarai Timur	-	-	8	517 010
20. Sabu Raijua	-	-	-	-
21. Malaka	-	-	-	-
<b>Kota / Municipality</b>				
1. Kota Kupang	-	-	-	-
<b>Nusa Tenggara Timur</b>	<b>2</b>	<b>96 040</b>	<b>46</b>	<b>3 048 620</b>

Bersambung ke hal berikut / Continued to next page.....

Lanjutan Tabel/Continued Table 5.6.7

Kabupaten/Kota Regency/Municipality	Ikan Lainnya Others	
	Volume Volume (Ton)	Nilai Value (000 Rp)
(1)	(18)	(19)
<b>Kabupaten / Regency</b>		
1. Sumba Barat	-	-
2. Sumba Timur	-	-
3. Kupang	-	-
4. Timor Tengah Selatan	-	-
5. Timor Tengah Utara	-	-
6. Belu	-	-
7. Alor	-	-
8. Lembata	-	-
9. Flores Timur	-	-
10. Sikka	-	-
11. Ende	2	96 040
12. Ngada	-	-
13. Manggarai	-	-
14. Rote Ndao	-	-
15. Manggarai Barat	-	-
16. Sumba Tengah	-	-
17. Sumba Barat Daya	-	-
18. Nagekeo	-	-
19. Manggarai Timur	-	-
20. Sabu Raijua	-	-
21. Malaka	-	-
<b>Kota / Municipality</b>		
1. Kota Kupang	-	-
<b>Nusa Tenggara Timur</b>	<b>2</b>	<b>96 040</b>

Sumber/Source: Kementerian Kelautan dan Perikanan, Validasi Nasional Satu Data 2018/ Ministry of Marine Affairs and Fishery Republic of Indonesia, One Data's National Validation 2018

# PERTAMBANGAN DAN ENERGI

## MINING AND ENERGY



**BAB**  
Chapter  
**06**

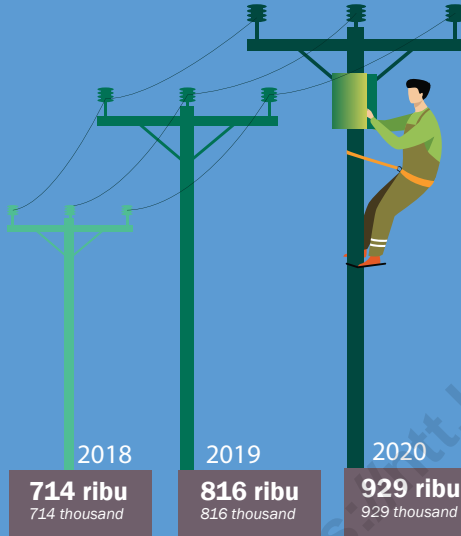

### JUMLAH PELANGGAN LISTRIK DI NTT, 2018-2020

Number of Registered Electricity Customers in NTT, 2018-2020



**92,90%**

Pelanggan listrik di NTT tahun 2019\* **didominasi oleh Kelompok Rumah Tangga**

Registered electricity costumers in NTT in 2019 was dominated by residential group electricity customer

Catatan/Note: \*Publikasi Statistik Listrik 2014 - 2019  
Electricity Statistics Publication 2014 - 2019

### DAYA TERPASANG, PRODUKSI, DAN DISTRIBUSI LISTRIK PT. PLN DI NTT, 2020 / Installed Capacity, Production, and Distribution of Electricity of State Electricity Company in NTT, 2020

**DAYA TERPASANG**  
Installed Capacity  
**477.354 KW**

**DAYA MAMPU**  
Power Capacity  
**321.373 KW**

**PRODUKSI LISTRIK**  
Production  
**1.172.995.597 MWh**

**LISTRIK TERJUAL**  
Electricity Sold  
**1.163.691.689 MWh**

**DIPAKAI SENDIRI**  
Own Usage  
**29.149 MWh**

**SUSUT/HILANG**  
Shrined  
**52.254 MWh**





**PENJELASAN TEKNIS****TECHNICAL NOTES**

- |  |   |
|--|---|
| <p>1. Pertambangan adalah suatu kegiatan pengambilan endapan bahan galian berharga dan bernilai ekonomis dari dalam kulit bumi, di bawah permukaan bumi dan di bawah permukaan air.</p>  | <p>1. <i>Mining is an activity of taking valued quarrying material from within the earth layer, under earth surface, and under water level.</i></p>   |
| <p>2. Perusahaan Listrik Negara (PLN) adalah perusahaan Umum Milik Negara yang mempunyai aktivitas kegiatan pembangkitan, transmisi dan distribusi tenaga listrik.</p>   | <p>2. <i>State Electricity Company (PLN) is State owned company that has activities for electricity production, transmission and electricity distribution.</i></p>  |
| <p>3. Perusahaan Air Bersih adalah perusahaan yang mempunyai aktivitas dalam penampungan, penjernihan dan penyaluran air baku atau air bersih dari terminal air melalui saluran air, pipa atau mobil tangki (dalam satu pengelolaan administrasi dengan kegiatan ekonomi) kepada rumah tangga, perusahaan industry, atau pengguna komersial lainnya.</p> | <p>3. <i>The Water Supply Company (PDAM) is a company with several activities such as the collecting and purification of water and the distribution of water to households, industries, and other commercial users.</i></p> |
| <p>4. Jumlah listrik/gas/air bersih yang terjual adalah banyaknya listrik/gas/air bersih yang disalurkan kepada para pelanggan.</p>  | <p>4. <i>Sold electricity/gas/cleaned water is total electricity/gas/cleaned water distributed to consumers.</i></p>  |
| <p>5. Kapasitas listrik terpasang adalah total kapasitas dari seluruh mesin pembangkit listrik yang dioperasikan.</p>  | <p>5. <i>Installed electricity capacity is the total capacity of all operated power plants machines.</i></p>  |
| <p>6. Volumen air bersih yang disalurkan adalah banyaknya</p>  | <p>6. <i>Volume of water distributed is the amount of water that can be</i></p>   |

air bersih yang disalurkan oleh perusahaan air bersih (dalam satuan m<sup>3</sup>). Semakin besar volume air bersih yang disalurkan maka akan semakin terpenuhi kebutuhan konsumen akan air bersih.

*distributed by the water company (in units of m<sup>3</sup>). The greater the volume of water distributed will be increasingly fulfilled the needs of consumers for clean water.*

7. Biaya input adalah pengeluaran yang digunakan untuk pembelian bahan bakar dan pelumas tenaga listrik yang dibeli, alat-alat tulis, onderdil, ongkos pemeliharaan, dan perbaikan kecil alat produksi, sewa gedung dan mesin serta jasa lainnya.

7. *Input values include expenditures for fuel and lubricant, electricity consumed, maintenance, stationaries, spareparts, maintenance costs of machineries and vehicles, building and machineries rental cost, and costs of other services.*

8. Nilai output adalah nilai tenaga listrik/gas/air bersih yang dijual atau didistribusikan kepada para pelanggan dan ditambah dengan pendapatan atau penerimaan dari kegiatan jasa perusahaan.

8. *Output cover electricity/ gas/ cleaned water sold and distributed to consumers added by income from other services.*

**ULASAN**

Jumlah pelanggan air PDAM di NTT pada tahun 2020 mencapai 154.992 pelanggan. Jumlah tersebut menyebar di hampir seluruh kabupaten/kota di NTT. Kabupaten Kupang merupakan Kabupaten dengan pelanggan air PDAM terbanyak di NTT, yaitu 24.583 pelanggan. Masih terdapat 6 Kabupaten yang belum mempunyai PDAM yaitu Sumba Barat, Sumba Tengah, Sumba Barat Daya, Manggarai Timur, Sabu Raijua dan Malaka.

**DESCRIPTION**

*In 2020, there were 154.992 costumers of Indonesian Regional Water Utility Company's throughout NTT region. Most of the costumers were found in Kupang regency with 24.583 users. There still 6 regencies left without supported by the regional water utility company namely Sumba Barat, Sumba Tengah, Sumba Barat Daya, Manggarai Timur, Sabu Raijua and Malaka.*



**Tabel**  
**Table** 6.1

**Daya Terpasang, Produksi, dan Distribusi Listrik PT. PLN (Persero) pada Cabang/Ranting PLN Menurut Kabupaten/Kota di Provinsi Nusa Tenggara Timur, 2020**  
**Installed Electricity Power, Production, and Distribution of PT. PLN (Persero) at PLN Branch by Regency/Municipality in Nusa Tenggara Timur Province, 2020**

Kabupaten/Kota Regency/Municipality	Daya Terpasang Installed Electricity Power (KW)	Daya Mampu Power Capacity (KW)	Produksi Listrik Electricity Production (KWh)
(1)	(2)	(3)	(4)
<b>Kabupaten / Regency</b>			
1. Sumba Barat	6 688	4 800	23 241 242
2. Sumba Timur	11 942	11 796	49 952 305
3. Kupang	180 263	132 050	45 936 681
4. Timor Tengah Selatan	1 331	0	43 135 795
5. Timor Tengah Utara	887	264	39 036 778
6. Belu	6 091	4 175	76 949 258
7. Alor	15 320	10 152	34 819 385
8. Lembata	9 876	7 088	30 439 660
9. Flores Timur	21 247	13 235	61 107 567
10. Sikka	55 937	45 125	84 447 873
11. Ende	26 281	19 585	64 874 725
12. Ngada	12 074	2 590	47 336 886
13. Manggarai	18 410	12 573	75 933 797
14. Rote Ndao	7 619	6 394	26 625 728
15. Manggarai Barat	30 475	27 284	59 650 703
16. Sumba Tengah <sup>1</sup>			-
17. Sumba Barat Daya	8 984	7 577	25 059 618
18. Nagekeo <sup>1</sup>	3 419	1 555	-
19. Manggarai Timur <sup>1</sup>	4 740	2 120	-
20. Sabu Raijua <sup>1</sup>	4 460	3 690	-
21. Malaka <sup>1</sup>	4 584	3 820	-
<b>Kota / Municipality</b>			
1. Kota Kupang	46 726	5 500	384 447 597
<b>Nusa Tenggara Timur</b>	<b>477 354</b>	<b>321 373</b>	<b>1 172 995 597</b>

Bersambung ke hal berikut / Continued to next page ...

Lanjutan Tabel/Continued Table 6.1

Kabupaten/Kota Regency/Municipality	Listrik Terjual Electricity Sold (KWh)	Dipakai Sendiri Own Used (KWh)	Susut/ Hilang Shrinkage/ Lost (KWh)
(1)	(5)	(6)	(7)
<b>Kabupaten / Regency</b>			
1. Sumba Barat	23 834 386	472,70	70,21
2. Sumba Timur	49 759 872	638,00	2 622,65
3. Kupang	48 229 134	632,27	-69,27
4. Timor Tengah Selatan	49 833 741	4,31	-4 358,82
5. Timor Tengah Utara	40 435 246	3,90	413,15
6. Belu	76 124 183	442,02	4 414,40
7. Alor	37 116 658	584,43	-576,96
8. Lembata	30 607 566	219,09	1 439,44
9. Flores Timur	61 567 856	173,51	2 384,11
10. Sikka	80 359 611	4 104,24	7 239,75
11. Ende	63 653 010	-1 140,31	3 678,58
12. Ngada	48 103 942	432,03	1 990,72
13. Manggarai	74 914 862	7 374,63	4 200,72
14. Rote Ndao	31 023 785	2 244,30	-3 097,37
15. Manggarai Barat	58 468 539	6 124,99	2 840,17
16. Sumba Tengah <sup>1</sup>	-	-	-
17. Sumba Barat Daya	24 720 843	-57,42	1 170,46
18. Nagekeo <sup>1</sup>	-	-	-
19. Manggarai Timur <sup>1</sup>	-	-	-
20. Sabu Raijua <sup>1</sup>	-	-	-
21. Malaka <sup>1</sup>	-	-	-
<b>Kota / Municipality</b>			
1. Kota Kupang	364 938 455	6 896,67	27 892,33
<b>Nusa Tenggara Timur</b>	<b>1 163 691 689</b>	<b>29 149</b>	<b>52 254</b>

Catatan/Note: <sup>1</sup>Data tergabung dengan ULP kabupaten induk/Data integrated with master regency's ULP

Sumber/Source: PT. PLN (PERSERO) Wilayah Usaha Nusa Tenggara Timur/ State Electrical Provider of Region Nusa Tenggara Timur

**Tabel**  
**Table** 6.2

**Jumlah Pelanggan Listrik Menurut Kabupaten/Kota di Provinsi  
Nusa Tenggara Timur, 2016-2020**  
**Number of Electricity Customers by Regency/Municipality in Nusa  
Tenggara Timur Province, 2016-2020**

<b>Kabupaten/Kota Regency/Municipality</b>	<b>2016</b>	<b>2017</b>	<b>2018</b>	<b>2019</b>	<b>2020</b>
(1)	(2)	(3)	(4)	(5)	(6)
<b>Kabupaten / Regency</b>					
1. Sumba Barat	8 464	7 773	14 097	16 680	19 070
2. Sumba Timur	25 969	27 274	28 495	30 959	34 077
3. Kupang	36 078	42 259	41 174	47 084	59 638
4. Timor Tengah Selatan	48 200	46 337	45 114	53 989	64 762
5. Timor Tengah Utara	37 860	37 923	35 520	42 800	49 960
6. Belu	40 429	28 085	47 259	56 761	65 174
7. Alor	29 864	30 313	28 654	32 394	37 470
8. Lembata	23 377	25 647	25 540	30 545	33 775
9. Flores Timur	53 926	57 621	56 143	59 808	63 071
10. Sikka	44 879	46 611	52 741	58 785	62 890
11. Ende	44 279	47 554	48 545	51 403	55 001
12. Ngada	27 493	23 879	46 003	50 151	55 235
13. Manggarai	31 807	35 425	53 849	66 528	83 843
14. Rote Ndao	24 742	24 605	23 211	28 177	32 685
15. Manggarai Barat	20 126	22 592	19 674	26 547	31 959
16. Sumba Tengah <sup>1</sup>	3 994	4 706	...	...	...
17. Sumba Barat Daya	14 498	15 049	17 047	21 596	25 911
18. Nagekeo <sup>1</sup>	15 398	20 803	...	...	...
19. Manggarai Timur <sup>1</sup>	25 840	18 657	...	...	...
20. Sabu Raijua <sup>1</sup>	5 978	7 296	...	...	...
21. Malaka <sup>1</sup>	...	16 098	...	...	...
<b>Kota / Municipality</b>					
1. Kota Kupang	98 857	101 454	130 630	142 236	154 567
<b>Nusa Tenggara Timur</b>	<b>662 058</b>	<b>687 961</b>	<b>713 696</b>	<b>816 443</b>	<b>929 088</b>

Catatan/Note: <sup>1</sup>Data tergabung dengan ULP kabupaten induk/Data integrated with master regency's ULP

Sumber/Source: PT. PLN (PERSERO) Wilayah Usaha Nusa Tenggara Timur/ State Electrical Provider of Region Nusa Tenggara Timur

**Tabel**  
**Table** 6.3

**Jumlah Pelanggan dan Air yang Disalurkan Menurut Kabupaten/  
Kota di Provinsi Nusa Tenggara Timur, 2020**  
**Number of Customers and Distributed Water by Regency/  
Municipality di Provinsi Nusa Tenggara Timur, 2020**

Kabupaten/Kota Regency/Municipality	Pelanggan Number of Customers	Air Disalurkan Distributed Water (m <sup>3</sup> )	Nilai Value(Rp)
(1)	(2)	(3)	(4)
<b>Kabupaten / Regency</b>			
1. Sumba Barat	-	-	-
2. Sumba Timur	9 049	3 433 562	11 840 254 700
3. Kupang	24 583	6 006 369	35 914 987 200
4. Timor Tengah Selatan	7 099	1 302 287	4 832 119 195
5. Timor Tengah Utara	2 411	587 916	2 488 716 157
6. Belu	5 853	485 483	2 845 460 398
7. Alor	4 969	865 478	2 075 387 500
8. Lembata	4 774	739 923	2 020 893 500
9. Flores Timur	7 108	1 292 420	6 899 045 400
10. Sikka	16 823	2 583 623	12 888 808 408
11. Ende	11 486	2 476 162	8 615 439 634
12. Ngada	9 276	2 459 658	8 834 613 443
13. Manggarai	24 364	7 583 146	15 250 355 200
14. Rote Ndao	4 783	789 677	3 139 750 537
15. Manggarai Barat	6 233	1 294 659	5 826 567 505
16. Sumba Tengah	-	-	-
17. Sumba Barat Daya	-	-	-
18. Nagekeo	3 466	507 046	1 084 517 415
19. Manggarai Timur	-	-	-
20. Sabu Raijua	-	-	-
21. Malaka	-	-	-
<b>Kota / Municipality</b>			
1. Kota Kupang	12 715	2 178 874	9 673 159 000
<b>Nusa Tenggara Timur</b>	<b>154 992</b>	<b>34 586 283</b>	<b>134 230 075 192</b>

Sumber/Source: PDAM Kabupaten/Kota se-Nusa Tenggara Timur/Indonesian Regional Water Utility Company throughout NTT Province

**Tabel**  
**Table** 6.4

**Jumlah Usaha dan Jenis Ijin Usaha Pertambangan Menurut Kabupaten/Kota di Provinsi Nusa Tenggara Timur, 2020**  
**Number of enterprise, and Business License Type of Labor Mining Companies by Regency/Municipality in Nusa Tenggara Timur Province, 2020**

Kabupaten/Kota Regency/Municipality	Jumlah usaha Number of Enterprise	Jenis Ijin Usaha Pertambangan / Business License Type of Labor Mining Companies	
		Eksplorasi / Exploration	Operasi Produksi / Production operation
(1)	(2)	(3)	(4)
<b>Kabupaten / Regency</b>			
1. Sumba Barat	-	-	-
2. Sumba Timur	1	-	1
3. Kupang	15	4	11
4. Timor Tengah Selatan	49	1	48
5. Timor Tengah Utara	47	1	46
6. Belu	35	-	35
7. Alor	10	-	10
8. Lembata	3	-	3
9. Flores Timur	6	1	5
10. Sikka	12	5	7
11. Ende	8	-	8
12. Ngada	9	4	5
13. Manggarai	13	-	13
14. Rote Ndao	13	1	12
15. Manggarai Barat	17	-	17
16. Sumba Tengah	-	-	-
17. Sumba Barat Daya	-	-	-
18. Nagekeo	9	6	3
19. Manggarai Timur	8	3	5
20. Sabu Raijua	2	-	2
21. Malaka	13	4	9
<b>Kota / Municipality</b>			
1. Kota Kupang	3	-	1
<b>Nusa Tenggara Timur</b>	<b>273</b>	<b>30</b>	<b>243</b>

Sumber/Source: Dinas Energi dan Sumber Daya Mineral Provinsi NTT/ Energy and Mineral Resources of Nusa Tenggara Timur Province

**Tabel**  
**Table** 6.5

**Indeks Kemahalan Konstruksi (IKK) Menurut Kabupaten/Kota di Provinsi Nusa Tenggara Timur, 2016-2020**  
**Construction Costlines Index by Regency/Municipality in Nusa Tenggara Timur Province, 2016-2020**

<b>Kabupaten/Kota Regency/Municipality</b>	<b>2016</b>	<b>2017</b>	<b>2018</b>	<b>2019</b>	<b>2020</b>
(1)	(2)	(3)	(4)	(5)	(6)
<b>Kabupaten / Regency</b>					
1. Sumba Barat	98,55	103,73	106,96	103	101,51
2. Sumba Timur	95,64	95,26	101,04	97,77	101,50
3. Kupang	85,95	88,23	84,19	88,82	88,49
4. Timor Tengah Selatan	95,68	91,49	93,74	96,06	98,12
5. Timor Tengah Utara	89,31	83,34	79,78	88,58	84,90
6. Belu	89,79	87,36	86,18	88,54	85,71
7. Alor	108,35	103,92	121,73	107,91	105,54
8. Lembata	95,90	94,44	100,97	100,05	97,56
9. Flores Timur	99,33	106,84	105,26	101,87	100,72
10. Sikka	92,51	89,50	97,79	96,28	89,07
11. Ende	95,47	95,50	101,72	95,66	92,18
12. Ngada	97,27	97,47	104,96	92,85	101,49
13. Manggarai	97,92	94,79	113,33	114,37	115,74
14. Rote Ndao	102,49	102,82	90,3	99,49	101,18
15. Manggarai Barat	95,82	91,57	99,47	99,6	96,82
16. Sumba Tengah <sup>1</sup>	98,79	100,78	107,53	101,53	101,95
17. Sumba Barat Daya	98,29	99,42	106,17	105,98	102,60
18. Nagekeo <sup>1</sup>	99,77	99,77	102,12	98,92	92,02
19. Manggarai Timur <sup>1</sup>	97,94	96,15	99,99	102,58	102,76
20. Sabu Raijua <sup>1</sup>	111,59	112,33	119,78	116,72	117,51
21. Malaka <sup>1</sup>	94,30	90,69	85,45	86,91	85,65
<b>Kota / Municipality</b>					
1. Kota Kupang	86,91	90,63	99,19	101,48	99,81
<b>Nusa Tenggara Timur</b>	<b>99,82</b>	<b>95,94</b>	<b>99,79</b>	<b>99,03</b>	<b>97,95</b>

Sumber/Source: Badan Pusat Statistik Provinsi Nusa Tenggara Timur/BPS-Statistics Nusa Tenggara Timur Province



**BAB**  
Chapter  
**07**



**INDUSTRI MANUFAKTUR**  
**MANUFACTURING INDUSTRY**



**Industri Besar & Sedang**  
*Large & Medium Industries*

**2019**

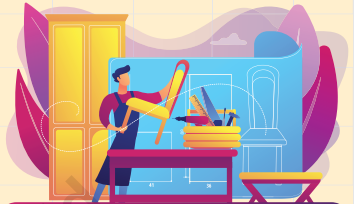

**Industri Mikro & Kecil**  
*Micro & Small Industries*

**3 Industri Dengan Jumlah Unit dan Tenaga Kerja Terbanyak**  
*3 Industries with the Most Units and Employees*

**16** Unit / Units

**819** Tenaga Kerja / Employees

**Industri Makanan / Food Industries**



**73.185** Unit/Units

**121.488** Tenaga Kerja/Employees

**Industri Tekstil / Textiles Industry**

**7** Unit / Units

**308** Tenaga Kerja / Employees

**Industri Minuman / Beverage Industries**



**39.994** Unit/Units

**65.753** Tenaga Kerja/Employees

**Industri Makanan / Food Industries**

**5** Unit / Units

**267** Tenaga Kerja / Employees

**Industri Furnitur / Furniture Industries**



**10.304** Unit/Units

**13.611** Tenaga Kerja/Employees

**Industri kayu, barang dari kayu & gabus (tidak termasuk furniture), & barang-barang anyaman dari rotan, bambu dan sejenisnya / Sawn and Processed timber industry**





**PENJELASAN TEKNIS**

1. Pengumpulan data industri besar dan sedang dilakukan melalui Survei Industri Besar dan Sedang (IBS) dilaksanakan setiap tahun secara lengkap (sensus) sejak tahun 1975. Survei IBS mencakup semua perusahaan industri yang mempunyai tenaga kerja 20 orang atau lebih dengan menggunakan kuesioner IIA.
2. Klasifikasi industri yang digunakan dalam survei ini berdasar kepada Klasifikasi Baku Lapangan Usaha Indonesia (KBLI). KBLI adalah klasifikasi lapangan usaha yang berdasar kepada International Standard Industrial Classification of All Economic Activities (ISIC) revisi 3 yang telah disesuaikan dengan kondisi Indonesia.
3. Industri Manufaktur adalah suatu kegiatan ekonomi yang melakukan kegiatan mengubah suatu barang dasar secara mekanis, kimia, atau dengan tangan sehingga menjadi barang jadi/setengah jadi, dan atau barang yang kurang nilainya menjadi barang yang lebih tinggi nilainya, dan sifatnya lebih dekat kepada pemakai akhir. Termasuk dalam kegiatan ini adalah jasa industri dan pekerjaan perakitan (assembling).
4. Jasa Industri adalah kegiatan

**TECHNICAL NOTES**

1. *Data collection of large and medium scale manufacturing is conducted through The Large and Medium Manufacturing Establishment Survey that has been done annually for all industries (census) since 1975. Mining is an activity of taking valued quarrying material from within the earth layer, under earth surface, and under water level. Large and Medium Manufacturing Establishment Survey covers all manufactures/ industries with 20 workers or more by questionnaire IIA.*
2. *The industrial classification adopted in this survey refers to the Klasifikasi Baku Lapangan Usaha Indonesia (KBLI). KBLI is classification of economic activities based on the International Standard Industrial Classification of All Economic Activities (ISIC rev 3) that has been modified according to the local condition in Indonesia.*
3. *Manufacturing industry is defined as an economic activity processing basic goods mechanically, chemicals or manually into final or intermediate goods. It is also defined as processing of lower value goods into higher value goods as final or intermediate products. The activities also include services for manufacturing and assembling.*

- industry yang melayani keperluan pihak lain. Pada kegiatan ini bahan baku disediakan oleh pihak lain sedangkan pihak pengolah hanya melakukan pengolahannya dengan mendapat imbalan sebagai balas jasa (upah maklon).
5. Perusahaan atau Usaha Industri adalah suatu unit (kesatuan) usaha yang melakukan kegiatan ekonomi, bertujuan menghasilkan barang atau jasa, terletak pada suatu bangunan atau lokasi tertentu, dan mempunyai catatan administrasi tersendiri mengenai produksi dan struktur biaya serta ada seorang atau lebih yang bertanggung jawab atas usaha tersebut.
  6. Industri Manufaktur dikelompokkan ke dalam 4 golongan berdasarkan banyaknya pekerja, yaitu: Industri Besar (100 orang pekerja atau lebih), Industri Sedang/Menengah (20-99 orang pekerja), Industri Kecil (5-19 orang pekerja), dan Industri Mikro (1-4 orang pekerja).
  7. Input atau biaya antara adalah biaya yang dikeluarkan dalam proses industry yang berupa bahan baku, bahan bakar, barang lainnya diluar bahan baku/bahan penolong, jasa industry, sewa gedung, dan biaya jasa non industri.
  8. Output adalah nilai keluaran yang
4. *Services for manufacturing is defined as a manufacturing activity which serving other manufacturing establishments. In this case, raw materials are supplied by others while the workers are paid as a compensation for processing raw materials.*
  5. *A manufacturing establishment is defined as a production unit engaged in economic activity, producing goods or services, located in a building or in a certain location, keeping a business record concerning the production and cost structure, and having a person or more that are responsible to those activities.*
  6. *Manufacturing industries are categorized into four groups, based on the number of employees: Large scale manufacturing (100 employees or more), Medium scale manufacturing (20-99 employees), Small scale manufacturing (5-19 employees), and Mikro scale manufacturing (1-4 employees).*
  7. *Input or intermediate is defined as cost of raw materials and supporting materials, fuel, other materials, electricity, Municipality, industrial services, building rent, and nonindustrial services etc.*
  8. *Output is defined as total value of*

dihasilkan dari proses kegiatan industry yang berupa barang yang dihasilkan, tenaga listrik yang dijual, jasa industry, keuntungan jual beli, penambahan stok barang setengah jadi dan penerimaan lain.

*all processed goods which include production, electricity sold, industrial services, profits, change in stocks and other incomes.*

- |   |  |
|---|--|
| <p>9. Nilai Tambah adalah besarnya output dikurangi besarnya nilai input (antara).</p>  | <p>9. <i>Value added is defined as subtraction from output to input.</i></p>   |
| <p>10. Pengeluaran untuk tenaga kerja adalah merupakan imbalan atas jasa-jasa yang telah dikorbankan oleh pekerja untuk pihak lain yang meliputi upah/gaji, upah lembur, hadiah, bonus dan sejenisnya, iuran dana pension, tunjangan social, tunjangan kecelakaan, dan lainnya.</p> | <p>10. <i>Labor Cost is defined as compensation for workers in the form of money and goods. Labor cost covers wage and salary, overtime pay, bonus in cash and goods, pension funds, social allowance, accident allowance e.t.c.</i></p> |
| <p>11. Modal Tetap adalah modal kerja yang dapat digunakan lebih dari satu tahun.</p>   | <p>11. <i>Fixed Asset is working capital that can be used for more than one year.</i></p>  |
| <p>12. Pajak tidak langsung adalah pajak yang langsung dibayarkan oleh pihak perusahaan. Termasuk PPn.</p>  | <p>12. <i>Indirect tax is tax paid by establishment including value added taxes (PPn)</i></p>  |
| <p>13. Bahan baku adalah bahan-bahan yang digunakan untuk proses produksi dalam membentuk suatu barang produksi.</p>  | <p>13. <i>Raw material is materials used in the production process of production goods.</i></p>  |
| <p>14. Barang yang dihasilkan adalah barang yang dihasilkan dalam proses produksi.</p>  | <p>14. <i>Outcome product is goods related in the production process.</i></p>  |

- |  |  |
|--|--|
| <p>15. Klasifikasi Industri</p> <p>10. Industri Makanan</p> <p>11. Industri Minuman</p> <p>12. Industri Pengolahan Tembakau</p> <p>13. Industri Tekstil</p> <p>14. Industri Pakaian Jadi</p> <p>15. Industri Kulit, Barang dari Kulit dan Alas Kaki</p> <p>16. Industri Kayu, barang-barang dari kayu dan gabus (tidak termasuk furniture), dan barang-barang anyaman dari rotan, bamboo dan sejenisnya.</p> <p>17. Industri Kertas dan Barang dari kertas</p> <p>18. Industri Penerbitan, Percetakan dan Reproduksi Media Rekaman</p> <p>19. Industri Produk dari Batu Bara, dan Pengilangan Minyak</p> <p>20. Industri Bahan Kimia dan Barang-barang dari Bahan Kimia.</p> <p>21. Industri Farmasi, produk obat, obat tradisional dan jamu.</p> <p>22. Industri Karet, Barang dari Bahan Karet dan Plastik.</p> <p>23. Industri Barang Galian Bukan Logam</p> <p>24. Industri Logam Dasar</p> <p>25. Industri Barang Logam, bukan Mesin dan Peralatannya</p> <p>26. Industri Komputer, barang elektronik dan optik</p> <p>27. Industri Peralatan Listrik</p> <p>28. Industri Mesin dan</p> | <p>15. <i>Classification of Industry</i></p> <p>10. <i>Food</i></p> <p>11. <i>Beverages</i></p> <p>12. <i>Tobacco</i></p> <p>13. <i>Textiles</i></p> <p>14. <i>Wearing Apparel</i></p> <p>15. <i>Tanning and Dressing of Leather</i></p> <p>16. <i>Wood and Products of Wood except Furniture and Plaiting Materials</i></p> <p>17. <i>Paper and Paper Products</i></p> <p>18. <i>Publishing, Printing and Reproduction of Recorded Media</i></p> <p>19. <i>Coal and Refined Petroleum Products</i></p> <p>20. <i>Chemicals and Chemical Products</i></p> <p>21. <i>Drugs and medicine, herbal medicine</i></p> <p>22. <i>Rubber and Plastics Products</i></p> <p>23. <i>Non-metallic Mineral Products</i></p> <p>24. <i>Basic Metals</i></p> <p>25. <i>Fabricated Metal Products except Machinery and Equipment</i></p> <p>26. <i>Computer, electronic products, and optical</i></p> <p>27. <i>Electrical Equipments</i></p> <p>28. <i>Machinery and Electronic n.e.c</i></p> <p>29. <i>Motor Vehicles, Trailers and Semitrailers</i></p> <p>30. <i>Other Transport Equipment</i></p> <p>31. <i>Furniture</i></p> <p>32. <i>Other Manufacturing</i></p> <p>33. <i>Radio, Television and Communication Equipment and Apparatus</i></p> |
|--|--|

Perlengkapan YTDL

29. Industri Kendaraan Bermotor, Trailer dan Semi Trailer
  30. Industri Alat Angkut Lainnya
  31. Industri Furniture
  32. Industri Pengolahan Lainnya
  33. Jasa Reparasi dan Pemasangan Mesin dan Peralatan
16. Pengumpulan data industri mikro dan kecil (IMK) dilaksanakan pada tahun 1991, 1993, 1994, dan 1995 melalui Survei Industri Kecil dan Kerajinan Rumah tangga (IKKR). Data IMK tahun 1996 dikumpulkan melalui Sensus Ekonomi (SE96) dan sejak tahun 1998 data IMK dikumpulkan melalui Survei Usaha Terintegrasi (SUSI). Sedangkan data IMK tahun 2006 dikumpulkan melalui Sensus Ekonomi (SE06-SS). Data tahun 2007 dan 2008 merupakan angka estimasi, karena tidak ada pengumpulan data. Data tahun 2009 dikumpulkan melalui Survei Industri Mikro dan Kecil (IMK) tahun 2009.
16. *The data collection of micro and small scale industries was conducted through the Small Scale and Household/Cottage Industry Survey in 1991, 1993, 1994 and 1995. The 1996 data was collected through the 1996 Economic Cencus and since 1998 the data were collected through Integrated Establishment Survey. While the 2006 micro and small scale industries data were collected through the Cencus Sample of the 2006 Econimic Cencus. The 2007 and 2008 data were estimated figures, since there were no data collection. The 2009 data was collected throught the Micro and Small scale Industry Surv*

**ULASAN**

Menurut Survei Industri Besar dan Sedang 2019 ada 16 perusahaan yang bergerak pada sektor industri makanan dengan jumlah pekerja 819 dan pada sektor industri minuman ada 7 perusahaan dengan 308 pekerja. Jika dilihat berdasarkan wilayahnya, ada 13 perusahaan di Kota Kupang dengan 632 pekerja.

**DESCRIPTION**

*Based on the Large and Medium Manufacturing Establishment Survey of 2019, there were 16 establishments on the food industry sector with 819 workers. Meanwhile, there were 67 establishments on beverage sector with 308 workers. Based on area, there are 13 manufactory establishments in Kupang municipality with 632 workers.*

<https://ntt.bps.go.id>

## 7.1 INDUSTRI BESAR DAN SEDANG LARGE AND MEDIUM MANUFACTURING INDUSTRY

**Tabel** 7.1.1 **Jumlah Perusahaan dan Tenaga Kerja Menurut Klasifikasi Industri pada Industri Besar dan Sedang di Provinsi Nusa Tenggara Timur, 2019**  
*Number of Companies and Employees by Industrial Classification in Large and Medium Industries in Nusa Tenggara Timur Province, 2019*

	<b>Klasifikasi Industri</b> <i>Industrial Classification</i>	<b>Perusahaan</b> <i>Number of Companies</i>	<b>Tenaga Kerja</b> <i>Number of Employees</i>
	(1)	(2)	(3)
10	Makanan / <i>Food Products</i>	16	819
11	Minuman / <i>Beverage</i>	7	308
12	Pengolahan Tembakau / <i>Tobacco Product</i>	-	-
13	Tekstil / <i>Textiles</i>	1	NA
14	Pakaian Jadi / <i>Wearing Apparel</i>	-	-
15	Kulit, Barang dari Kulit & Alas Kaki / <i>Tanning and Dressing of Leather</i>	-	-
16	kayu, gabus (tidak termasuk furniture), dan anyaman dari rotan, bambu dan sejenisnya / <i>Wood, cork, except furniture; articles of straw and plaiting materials, bamboo, rottan etc</i>	-	-
17	Kertas dan Barang Dari Kertas / <i>Paper and Paper Products</i>	-	-
18	Pencetakan dan reproduksi media rekaman / <i>Publishing, Printing and Reproduction of Recorded Media</i>	1	NA
19	Produk Dari Batubara dan Pengilangan Minyak / <i>Coal and Refined Petroleum Products</i>	-	-

Bersambung ke hal berikut / *Continued to next page...*



## MANUFACTURING INDUSTRY

Lanjutan Tabel/Continued Table 7.1.1

	<b>Klasifikasi Industri Industrial Classification</b>	<b>Perusahaan Number of Companies</b>	<b>Tenaga Kerja Number of Employees</b>
	<b>(1)</b>	<b>(2)</b>	<b>(3)</b>
20	Bahan Kimia dan Barang-barang Dari Bahan Kimia / <i>Chemicals and chemical products</i>	-	-
21	Farmasi, Produk Obat, dan Obat Tradisional / <i>Pharmaceuticals, Medicinal Chemical, Botanical Products</i>	-	-
22	Karet, Bahan Dari Karet Dan Plastik / <i>Rubber and Plastic Products</i>	-	-
23	Barang galian bukan logam / <i>Other non-metallic mineral products</i>	2	263
31	Furnitur / <i>Furniture</i>	5	267
32	Pengolahan Lainnya / <i>Other Manufacturing</i>		
	<b>Jumlah/Total</b>	<b>32</b>	<b>1 866</b>

Sumber/Source: BPS, Survei Industri Besar dan Sedang Tahunan/ *BPS-Statistics Indonesia, The Annual Large and Medium Manufacturing Establishment Survey*

**Tabel**  
**Table** 7.1.2

**Jumlah Perusahaan, Tenaga Kerja, Investasi, dan Nilai Produksi pada Industri Besar dan Sedang Menurut Kabupaten/Kota di Provinsi Nusa Tenggara Timur, 2019**  
**Number of Companies, Employees, Investment, and Production Value in Large and Medium Industries by Regency/Municipality in Nusa Tenggara Timur Province, 2019**

Kabupaten/Kota Regency/Municipality	Perusahaan Number of Companies	Tenaga Kerja Number of Employees	Investasi (ribu rupiah) Investment (thousand rupiahs)	Nilai Produksi (ribu rupiah) Production Value (thousand rupiahs)
(1)	(2)	(3)	(4)	(5)
<b>Kabupaten / Regency</b>				
1. Sumba Barat	-	-	-	-
2. Sumba Timur	3	189	-	-
3. Kupang	1	NA	-	-
4. Timor Tengah Selatan	-	-	-	-
5. Timor Tengah Utara	-	-	-	-
6. Belu	1	NA	-	-
7. Alor	-	-	-	-
8. Lembata	-	-	-	-
9. Flores Timur	4	130	-	-
10. Sikka	2	159	-	-
11. Ende	3	242	-	-
12. Ngada	1	NA	-	-
13. Manggarai	2	195	-	-
14. Rote Ndao	-	-	-	-
15. Manggarai Barat	1	NA	-	-
16. Sumba Tengah	-	-	-	-
17. Sumba Barat Daya	-	-	-	-
18. Nagekeo	1	NA	-	-
19. Manggarai Timur	-	-	-	-
20. Sabu Raijua	-	-	-	-
21. Malaka	-	-	-	-
<b>Kota / Municipality</b>				
1. Kota Kupang	13	632	-	-
<b>Nusa Tenggara Timur</b>	<b>32</b>	<b>1 866</b>	<b>-</b>	<b>-</b>

Sumber/Source: BPS, Survei Industri Besar dan Sedang Tahunan / BPS-Statistics Indonesia, The Annual Large and Medium Manufacturing Establishment Survey

**7.2 INDUSTRI MIKRO DAN KECIL  
MICRO AND SMALL MANUFACTURING INDUSTRY**

**Tabel / Table 7.2.1 Jumlah Perusahaan dan Tenaga Kerja Menurut Klasifikasi Industri pada Industri Mikro dan Kecil di Provinsi Nusa Tenggara Timur, 2019**  
*Number of Companies and Employees by Industrial Classification in Micro and Small Industries in Nusa Tenggara Timur Province, 2019*

	<b>Klasifikasi Industri Industrial Classification</b>	<b>Perusahaan Number of Companies</b>	<b>Tenaga Kerja Number of Employees</b>
	(1)	(2)	(3)
10	Makanan / <i>Food Products</i>	39 994	65 753
11	Minuman / <i>Beverage</i>	4 988	7 715
12	Pengolahan Tembakau / <i>Tobacco Product</i>	413	768
13	Tekstil / <i>Textiles</i>	73 185	121 488
14	Pakaian Jadi / <i>Wearing Apparel</i>	3 405	4 172
15	Kulit, Barang dari Kulit & Alas Kaki / <i>Tanning and Dressing of Leather</i>	154	255
16	kayu, gabus (tidak termasuk furniture), dan anyaman dari rotan, bambu dan sejenisnya / <i>Wood, cork, except furniture; articles of straw and plaiting materials, bamboo, rottan etc</i>	10 304	13 611
17	Kertas dan Barang Dari Kertas / <i>Paper and Paper Products</i>	-	-
18	Pencetakan dan reproduksi media rekaman / <i>Publishing, Printing and Reproduction of Recorded Media</i>	14	33
19	Produk Dari Batubara dan Pengilangan Minyak / <i>Coal and Refined Petroleum Products</i>	-	-

Bersambung ke hal berikut / *Continued to next page...*

Lanjutan Tabel/Continued Table 7.2.1

	<b>Klasifikasi Industri</b> <i>Industrial Classification</i>	<b>Perusahaan</b> <i>Number of Companies</i>	<b>Tenaga Kerja</b> <i>Number of Employees</i>
	(1)	(2)	(3)
20	Bahan Kimia dan Barang-barang Dari Bahan Kimia / <i>Chemicals and chemical products</i>	21	56
21	Farmasi, Produk Obat, dan Obat Tradisional / <i>Pharmaceuticals, Medicinal Chemical, Botanical Products</i>	68	138
22	Karet, Bahan Dari Karet Dan Plastik / <i>Rubber and Plastic Products</i>	126	235
23	Barang galian bukan logam / <i>Other non-metallic mineral products</i>	1 768	4 855
25	Barang Logam, bukan Mesin dan Peralatannya / <i>Fabricated Metal Products except Machinery and Equipment</i>	1 059	1 738
30	Alat Angkutan Lainnya/ <i>Other Transport Equipment</i>	142	252
31	Furnitur / <i>Furniture</i>	3 395	5 817
32	Pengolahan Lainnya / <i>Other Manufacturing</i>	1 105	1 261
33	Jasa Reparasi dan Pemasangan Mesin dan Peralatan / <i>Repair and installation of machinery dan equipment</i>	22	50
	<b>Jumlah/Total</b>	<b>140 163</b>	<b>228 197</b>

Sumber/Source: BPS, Survei Industri Besar dan Sedang Tahunan / *BPS-Statistics Indonesia, The Annual Large and Medium Manufacturing Establishment Survey*

**Tabel**  
**Table** 7.2.2

**Jumlah Perusahaan, Tenaga Kerja, Pendapatan, dan Pengeluaran pada Industri Mikro dan Kecil Menurut Kabupaten/Kota di Provinsi Nusa Tenggara Timur, 2019**  
**Number of Companies, Employees, Revenue, and Expenditure in Micro and Small Industries by Regency/Municipality in Nusa Tenggara Timur Province, 2019**

Kabupaten/Kota Regency/Municipality	Perusahaan Number of Companies	Tenaga Kerja Number of Employees	Pendapatan (ribu rupiah) Revenue (thousand rupiahs)	Pengeluaran (ribu rupiah) Expenditure (thousand rupiahs)
(1)	(2)	(3)	(4)	(5)
<b>Kabupaten / Regency</b>				
1. Sumba Barat	6203	10544	83102148	38352381
2. Sumba Timur	3128	5 464	83649683	33392473
3. Kupang	6132	11 718	338137543	198125003
4. Timor Tengah Selatan	11140	13 802	324521961	118259179
5. Timor Tengah Utara	1562	2 598	52156853	20610613
6. Belu	3388	4 183	117193583	55256933
7. Alor	6181	6744	147080524	45907664
8. Lembata	2118	2850	100398137	39194120
9. Flores Timur	9700	13 679	188005739	78457506
10. Sikka	15980	23 540	425393159	152239841
11. Ende	17526	38 875	333461725	154270754
12. Ngada	2947	5 232	182653026	79400124
13. Manggarai	8768	10 350	188980261	74265499
14. Rote Ndao	5243	8285	122040337	57591163
15. Manggarai Barat	4288	6193	265495197	150631165
16. Sumba Tengah	777	1231	23208271	8734717
17. Sumba Barat Daya	15236	34278	406769983	155861013
18. Nagekeo	4129	4862	133826038	64983484
19. Manggarai Timur	1026	1167	16452655	6325734
20. Sabu Raijua	2168	3172	43199652	27719474
21. Malaka	10014	14537	249151159	114714396
<b>Kota / Municipality</b>				
1. Kota Kupang	2509	4 893	256524131	93448099
<b>Nusa Tenggara Timur</b>	<b>140 163</b>	<b>228 197</b>	<b>4081 401 766</b>	<b>1767 741 335</b>

Sumber/Source: Diolah dari Survei Industri Mikro dan Kecil BPS Provinsi Nusa Tenggara Timur/ Based on The Annual Micro and Small Manufacturing Establishment Survey, BPS



### Jumlah Akomodasi, Kamar, dan Tempat Tidur yang Tersedia pada Hotel Bintang dan Nonbintang di NTT, 2019



### Daerah dengan jumlah akomodasi terbanyak menurut jenis hotel, 2019

Region with the most accommodations by hotel type in 2019

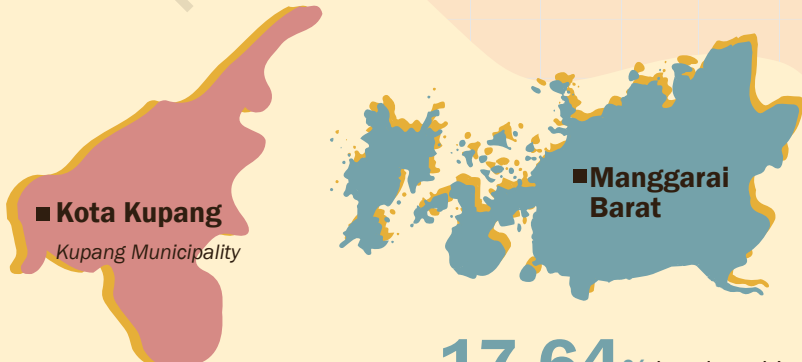

**54,84%** hotel bintang berada di Kota Kupang (17 hotel)  
54,84% classified hotels located in Kupang municipality (17 hotels)

**17,64%** hotel nonbintang berada di Kabupaten Manggarai Barat (88 hotel)  
17,64% non classified hotels located in Manggarai Barat regency (88 hotels)



**PENJELASAN TEKNIS**

1. Wisatawan mancanegara ialah setiap pengunjung yang mengunjungi suatu Negara di luar tempat tinggalnya, didorong oleh satu atau beberapa keperluan tanpa bermaksud memperoleh penghasilan ditempat yang dikunjungi dan lamanya kunjungan tersebut tidak lebih dari satu tahun (12 bulan). Definisi ini mencakup 2 (dua) kategori wisatawan mancanegara, yaitu:
  - a. Wisatawan (turis) ialah setiap pengunjung seperti definisi di atas yang tinggal paling sedikit 24 jam, akan tetapi tidak lebih dari 1 (satu) tahun di tempat yang dikunjungi, dengan maksud antara lain:
    - berlibur, rekreasi, olah raga
    - bisnis, menghadiri pertemuan, studi dan kunjungan dengan alasan kesehatan.
  - b. Excursionist ialah setiap pengunjung seperti definisi di atas yang tinggal kurang dari 24 jam ditempat yang dikunjungi (termasuk "Cruise Passengers"). Cruise Passengers ialah setiap pengunjung yang tiba di suatu Negara dimana mereka tidak menginap di akomodasi yang tersedia di Negara tersebut, misalnya dengan kapal laut.

**TECHNICAL NOTES**

1. *A foreign visitor is any person visiting a country other than his usual place of residence for any reason other than for earning income in the country visited, and the length of stay is no more than one year (12 months)*

*This definition covers two categories of foreign visitors, namely:*

*a. "Tourist" is any visitor staying for at least 24 hours, but not more than one year, in the country visited, with the intention of visiting and for any of these purposes:*

- *pleasure, recreation and sports*
- *business, visiting friends and relatives, missions, attending meetings, conferences, visit for health reasons and study*

*b. "Excursionist" is any visitor staying less than 24 hours in the country visited including: "Cruise Passengers", i.e. visitors arriving in a country without staying in any accommodation available in the visited country.*



- |  |   |
|--|---|
| <p>2. Rata-rata Lama Tinggal adalah rata-rata waktu tinggal wisatawan mancanegara di Indonesia untuk satu kali kunjungan.</p>  | <p>2. <i>Average Length of Stay is the average duration stay of foreign visitors in Indonesia for one trip.</i></p>   |
| <p>3. Penerimaan Negara dari wisatawan mancanegara adalah hasil kali antara rata-rata pengeluaran wisman per kunjungan dengan jumlah kunjungan wisman.</p>   | <p>3. <i>Revenue from foreign visitor is the number of foreign visitors in Indonesia multiplied by the average expenditures per visit.</i></p>  |
| <p>4. Akomodasi ialah suatu usaha yang menggunakan suatu bangunan atau sebagian bangunan yang disediakan secara khusus, dan setiap orang dapat menginap, makan serta memperoleh pelayanan dan fasilitas lainnya dengan pembayaran. Akomodasi dibedakan antara hotel dan akomodasi lainnya. Ciri khusus dari hotel adalah mempunyai restoran yang berada di bawah manajemen hotel tersebut.</p> | <p>4. <i>An accommodation is an establishment using a building or a part of building, prepared commercially for any person to stay, eat and obtain service as well as other facilities. Accommodation is segregated into hotel and other accommodations. The special characteristic of a hotel is having a restaurant under the hotel management.</i></p> |
| <p>5. Hotel berbintang yaitu hotel yang telah memenuhi persyaratan yang telah ditentukan seperti persyaratan fisik, bentuk pelayanan yang diberikan, kualifikasi tenaga kerja, jumlah kamar dan lainnya. Hotel tidak berbintang yaitu hotel yang tidak memenuhi persyaratan yang telah ditentukan.</p>   | <p>5. <i>A classified hotel is an accommodation which meets specified standards regarding physical requirements, services provided, manpower qualifications, number of rooms available, etc. A non-classified hotel is an accommodation which has not met the requirements previously mentioned.</i></p>  |
| <p>6. Tingkat penghunian kamar hotel adalah persentase banyaknya malam kamar yang dihuni</p>   | <p>6. <i>Room occupancy Rate is the number of room-nights occupied divided by the number of room-</i></p>   |

terhadap banyaknya malam kamar yang tersedia.

*nights available, multiplied by 100 percent.*

7. Rata-rata lamanya tamu menginap adalah hasil bagi antara banyaknya malam tempat tidur yang terpakai dengan banyaknya tamu yang menginap di hotel dan akomodasi lainnya.
7. *Average length of stay is the number of bed-nights used divided by the number of guests staying at the accommodation.*

<https://ntt.bps.go.id>

**ULASAN**

Terdapat 31 hotel berbintang di NTT, dengan total kamar mencapai 2.274 kamar. Sebanyak 17 hotel, atau lebih dari separuh jumlah hotel berbintang, terdapat di Kota Kupang. Sisanya, menyebar di Kabupaten Sumba Barat, Alor, Sikka, dan Manggarai Barat.

Jumlah wisatawan yang mengunjungi Provinsi NTT tahun 2019 adalah sebanyak 987.867 orang terdiri atas 155.900 wisatawan mancanegara dan 831.967 wisatawan domestik. Jumlah ini mengalami penurunan dibandingkan tahun 2018 dengan total 1.192.442 wisatawan.

**DESCRIPTION**

*There were 31 Classified Hotel in NTT, with 2.274 rooms in total. 17 hotel among them, or about more than 50 percent of classified hotel in NTT were placed in Kupang Municipality. The rest of them were spreaded in Sumba Barat, Alor, Sikka, and Manggarai Barat regencies.*

*The number of tourists that visited NTT in 2019 were 987.867 people, consisting of 155.900 foreign tourists and 831.967 domestic tourists. This number increased from 2018 with total of 1.192.442 tourists.*

**Tabel**  
**Table** 8.1

**Jumlah Akomodasi, Kamar, dan Tempat Tidur yang Tersedia pada Hotel Bintang Menurut Kabupaten/Kota di Provinsi Nusa Tenggara Timur, 2019-2020**  
*Number of Accommodations, Available Rooms and Beds in Classified Hotel by Regency/Municipality in Nusa Tenggara Timur Province, 2019-2020*

Kabupaten/Kota Regency/Municipality	2019		
	Akomodasi Accommodations	Kamar Rooms	Tempat Tidur Beds
(1)	(3)	(4)	(5)
<b>Kabupaten / Regency</b>			
1. Sumba Barat	2	40	66
2. Sumba Timur	-	-	-
3. Kupang	-	-	-
4. Timor Tengah Selatan	-	-	-
5. Timor Tengah Utara	-	-	-
6. Belu	-	-	-
7. Alor	1	30	40
8. Lembata	-	-	-
9. Flores Timur	-	-	-
10. Sikka	2	114	192
11. Ende	-	-	-
12. Ngada	-	-	-
13. Manggarai	-	-	-
14. Rote Ndao	-	-	-
15. Manggarai Barat	9	638	1 177
16. Sumba Tengah	-	-	-
17. Sumba Barat Daya	-	-	-
18. Nagekeo	-	-	-
19. Manggarai Timur	-	-	-
20. Sabu Raijua	-	-	-
21. Malaka	-	-	-
<b>Kota / Municipality</b>			
1. Kota Kupang	17	1 491	2 432
<b>Nusa Tenggara Timur</b>	<b>31</b>	<b>2 313</b>	<b>3 907</b>

Bersambung ke hal berikut / Continued to next page...

Lanjutan Tabel/Continued Table 8.1

Kabupaten/Kota Regency/Municipality	2020		
	Akomodasi Accommodations	Kamar Rooms	Tempat Tidur Beds
(1)	(6)	(7)	(8)
<b>Kabupaten / Regency</b>			
1. Sumba Barat	...	...	...
2. Sumba Timur	...	...	...
3. Kupang	...	...	...
4. Timor Tengah Selatan	...	...	...
5. Timor Tengah Utara	...	...	...
6. Belu	...	...	...
7. Alor	...	...	...
8. Lembata	...	...	...
9. Flores Timur	...	...	...
10. Sikka	...	...	...
11. Ende	...	...	...
12. Ngada	...	...	...
13. Manggarai	...	...	...
14. Rote Ndao	...	...	...
15. Manggarai Barat	...	...	...
16. Sumba Tengah	...	...	...
17. Sumba Barat Daya	...	...	...
18. Nagekeo	...	...	...
19. Manggarai Timur	...	...	...
20. Sabu Raijua	...	...	...
21. Malaka	...	...	...
<b>Kota / Municipality</b>			
1. Kota Kupang	...	...	...
<b>Nusa Tenggara Timur</b>		...	...

Sumber/Source: BPS, Survei Hotel Tahunan (VHTL)/BPS-Statistics Indonesia, Hotels Survey

**Tabel**  
**Table** 8.2

**Jumlah Akomodasi, Kamar, dan Tempat Tidur yang Tersedia pada Hotel Non Bintang dan Akomodasi Lainnya Menurut Kabupaten/Kota di Provinsi Nusa Tenggara Timur, 2019-2020**  
*Number of Accommodations, Available Rooms and Beds in Non-Classified Hotel and Other Accommodations by Regency/ Municipality in Nusa Tenggara Timur Province, 2019-2020*

Kabupaten/Kota Regency/Municipality	2019		
	Akomodasi Accommodations	Kamar Rooms	Tempat Tidur Beds
(1)	(3)	(4)	(5)
<b>Kabupaten / Regency</b>			
1. Sumba Barat	14	172	310
2. Sumba Timur	15	348	445
3. Kupang	3	44	37
4. Timor Tengah Selatan	12	300	528
5. Timor Tengah Utara	10	239	395
6. Belu	14	309	503
7. Alor	18	168	259
8. Lembata	6	166	238
9. Flores Timur	17	230	379
10. Sikka	31	495	895
11. Ende	59	684	1 056
12. Ngada	32	360	572
13. Manggarai	30	477	931
14. Rote Ndao	31	307	480
15. Manggarai Barat	88	1 060	2 428
16. Sumba Tengah	1	-	-
17. Sumba Barat Daya	15	266	502
18. Nagekeo	12	151	249
19. Manggarai Timur	10	96	157
20. Sabu Raijua	5	58	77
21. Malaka	5	86	155
<b>Kota / Municipality</b>			
1. Kota Kupang	71	1 548	2 364
<b>Nusa Tenggara Timur</b>	<b>499</b>	<b>7 564</b>	<b>12 960</b>

Bersambung ke hal berikut / Continued to next page ...

Lanjutan Tabel/Continued Table 8.2

Kabupaten/Kota Regency/Municipality	2020		
	Akomodasi Accommodations	Kamar Rooms	Tempat Tidur Beds
	(1)	(3)	(4)
<b>Kabupaten / Regency</b>			
1. Sumba Barat	...	...	...
2. Sumba Timur	...	...	...
3. Kupang	...	...	...
4. Timor Tengah Selatan	...	...	...
5. Timor Tengah Utara	...	...	...
6. Belu	...	...	...
7. Alor	...	...	...
8. Lembata	...	...	...
9. Flores Timur	...	...	...
10. Sikka	...	...	...
11. Ende	...	...	...
12. Ngada	...	...	...
13. Manggarai	...	...	...
14. Rote Ndao	...	...	...
15. Manggarai Barat	...	...	...
16. Sumba Tengah	...	...	...
17. Sumba Barat Daya	...	...	...
18. Nagekeo	...	...	...
19. Manggarai Timur	...	...	...
20. Sabu Raijua	...	...	...
21. Malaka	...	...	...
<b>Kota / Municipality</b>			
1. Kota Kupang	...	...	...
<b>Nusa Tenggara Timur</b>			
	...	...	...

Sumber/Source: BPS, Survei Hotel Tahunan (VHTL)/BPS-Statistics Indonesia, Hotels Survey

**Tabel**  
**Table** 8.3

**Rata-rata Lama Menginap Tamu Asing dan Tamu Domestik Menurut Bulan (hari) di Provinsi Nusa Tenggara Timur, 2020**  
***Length Average of Stay of Foreign and Domestic Guests by Month in Nusa Tenggara Timur Province, 2020***

Kabupaten/Kota <i>Regency/Municipality</i>	Tamu Asing <i>Foreign Guests</i>	Tamu Domestik <i>Domestic Guests</i>
(1)	(2)	(3)
Januari/ <i>January</i>	2,66	1,65
Februari/ <i>February</i>	2,74	1,64
Maret/ <i>March</i>	3,73	1,56
April/ <i>April</i>	4,98	1,82
Mei/ <i>May</i>	2,17	1,83
Juni/ <i>June</i>	2,35	1,52
Juli/ <i>July</i>	4,25	1,52
Agustus/ <i>August</i>	4,16	1,52
September/ <i>September</i>	3,52	1,49
Oktober/ <i>October</i>	3,67	1,57
November/ <i>November</i>	3,16	1,55
Desember/ <i>December</i>	2,60	1,44

Sumber/Source: BPS, Survei Hotel Bulanan (VHTS)/ *BPS-Statistics Indonesia, Hotels Survey*



**Tabel**  
**Table** 8.4

**Persentase Tingkat Penghunian Kamar Hotel dan Akomodasi Lainnya Menurut Jenis Hotel dan Bulan di Provinsi Nusa Tenggara Timur, 2020**  
**Occupancy Rate of Hotel and Other Accommodation Room by Hotel Type and Month in Nusa Tenggara Timur Province, 2020**

<b>Bulan Month</b>	<b>Hotel Berbintang Classified Hotel</b>	<b>Hotel Nonbintang Non-Classified Hotel</b>
(1)	(2)	(3)
Januari/ <i>January</i>	39,26	...
Februari/ <i>February</i>	38,50	...
Maret/ <i>March</i>	25,19	...
April/ <i>April</i>	13,32	...
Mei/ <i>May</i>	11,57	...
Juni/ <i>June</i>	19,69	...
Juli/ <i>July</i>	27,15	...
Agustus/ <i>August</i>	29,11	...
September/ <i>September</i>	34,80	...
Oktober/ <i>October</i>	36,53	...
November/ <i>November</i>	42,51	...
Desember/ <i>December</i>	38,00	...

Sumber/Source: BPS, Survei Hotel Bulanan (VHTS)/ BPS-Statistics Indonesia, Hotels Survey

**Tabel**  
**Table** 8.5**Jumlah Rumah Makan/Restoran Menurut Kabupaten/Kota di  
Provinsi Nusa Tenggara Timur, 2017-2020**  
**Number of Restaurants by Regency/Municipality in Nusa Tenggara  
Timur Province, 2017-2020**

<b>Kabupaten/Kota Regency/Municipality</b>	<b>2017</b>	<b>2018</b>	<b>2019</b>	<b>2020</b>
(1)	(2)	(3)	(4)	(5)
<b>Kabupaten / Regency</b>				
1. Sumba Barat	21	58	68	68
2. Sumba Timur	33	23	48	48
3. Kupang	35	35	35	35
4. Timor Tengah Selatan	144	18	146	146
5. Timor Tengah Utara	62	9	170	170
6. Belu	82	82	82	82
7. Alor	15	16	14	14
8. Lembata	41	41	11	11
9. Flores Timur	90	101	120	120
10. Sikka	130	175	179	189
11. Ende	82	82	82	82
12. Ngada	50	57	57	57
13. Manggarai	119	119	119	119
14. Rote Ndao	36	73	73	73
15. Manggarai Barat	106	75	109	109
16. Sumba Tengah	6	-	4	4
17. Sumba Barat Daya	21	21	22	22
18. Nagekeo	122	88	137	137
19. Manggarai Timur	42	42	42	42
20. Sabu Raijua	36	36	22	22
21. Malaka	-	-	35	35
<b>Kota / Municipality</b>				
1. Kota Kupang	876	752	1178	1178
<b>Nusa Tenggara Timur</b>	<b>2 149</b>	<b>1 903</b>	<b>2 753</b>	<b>2 763</b>

Sumber/Source: Dinas Pariwisata dan Ekonomi Kreatif Provinsi Nusa Tenggara Timur/ *Tourism and Creative Economy Office of Nusa Tenggara Timur Province*

**Tabel**  
**Table** 8.6

**Jumlah Daya Tarik Wisata Menurut Tema Wisata dan Kabupaten/  
Kota di Provinsi Nusa Tenggara Timur, 2020**  
**Number of Tourist Attractions by Regency/City and Tourism Theme  
in Nusa Tenggara Timur Province, 2020**

Kabupaten/Kota Regency/Municipality	Daya Tarik Wisata/Tourist Attraction				Jumlah/ Total
	ODTW Alam/ Nature	ODTW Budaya/ Culture	ODTW Minat Khusus/ Special Interest Tourism	ODTW Buatan/ Artificial	
(1)	(3)	(4)	(5)	(6)	(7)
<b>Kabupaten / Regency</b>					
1. Sumba Barat	50	81	20	-	151
2. Sumba Timur	21	16	-	-	37
3. Kupang	31	7	2	-	40
4. Timor Tengah Selatan	25	20	2	-	47
5. Timor Tengah Utara	3	7	1	-	11
6. Belu	44	72	6	-	122
7. Alor	21	15	2	-	38
8. Lembata	45	23	5	-	73
9. Flores Timur	55	63	22	-	140
10. Sikka	36	22	19	-	77
11. Ende	37	20	0	-	57
12. Ngada	25	25	8	-	58
13. Manggarai	23	12	8	-	43
14. Rote Ndao	68	10	6	-	84
15. Manggarai Barat	35	14	12	-	61
16. Sumba Tengah	5	40	-	-	45
17. Sumba Barat Daya	27	20	-	-	47
18. Nagekeo	21	22	1	-	44
19. Manggarai Timur	7	19	6	-	32
20. Sabu Raijua	13	8	-	-	21
21. Malaka	14	11	3	-	28
<b>Kota / Municipality</b>					
1. Kota Kupang	37	9	3	-	49
<b>Nusa Tenggara Timur</b>	<b>643</b>	<b>536</b>	<b>126</b>	<b>-</b>	<b>1 305</b>

Sumber/Source: Dinas Pariwisata dan Ekonomi Kreatif Provinsi Nusa Tenggara Timur/ *Tourism and Creative Economy Office of Nusa Tenggara Timur Province*

**Tabel**  
**Table** 8.7

**Jumlah Tamu Menginap Mancanegara dan Domestik di Provinsi  
Nusa Tenggara Timur, 2016-2020**  
*Number of International and Domestic Visitors in Nusa Tenggara  
Timur Province, 2016-2020*

Tahun Year	Wisatawan Visitors		Jumlah Total
	Mancanegara International	Domestic Domestic	
(1)	(2)	(3)	(4)
2016	65 499	430 582	496 081
2017	185 543	1 006 899	1 192 442
2018	128 241	1 111 191	1 239 432
2019	155 900	831 967	987 867
2020	...	...	...

Sumber/Source: BPS, Survei Hotel Bulanan (VHTS)/ BPS-Statistics Indonesia, Hotels Survey





### Penduduk NTT usia 5 tahun ke atas, 2020<sup>1</sup>

NTT Population aged 5 years and over in 2020



Menggunakan komputer  
Who used computer  
**12,14%**

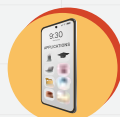

Menggunakan telepon seluler  
Who owned cellular phone  
**44,12%**



Menggunakan internet  
Who ever accessed internet in the last 3 months  
**32,04%**

**71,91%**

71,91% penduduk Kota Kupang (usia 5+) tahun 2020 mengakses internet selama 3 bulan terakhir

71,91% of Kupang municipality population (5 years old and over) in 2020 accessed internet in the last 3 months

Pelanggan TELEPON di NTT 2020<sup>2</sup>

Number of Voice Customers in NTT 2020

**37.805**



**6.163**  
perusahaan  
company



**31.642**  
perorangan  
personal





**PENJELASAN TEKNIS****TECHNICAL NOTES**

- |   |  |
|---|--|
| <p>1. Data transportasi dan komunikasi meliputi:</p> <ol style="list-style-type: none"> <li>a. Panjang jalan</li> <li>b. Angkutan Darat</li> <li>c. Angkutan Sungai dan Penyeberangan</li> <li>d. Angkutan Laut</li> <li>e. Angkutan Udara</li> <li>f. Pos dan Telekomunikasi</li> </ol>  | <p>1. <i>Data on transportations and communications cover:</i></p> <ol style="list-style-type: none"> <li>a. <i>Length of Road</i></li> <li>b. <i>Land Transportation</i></li> <li>c. <i>Inland Water Transportation</i></li> <li>d. <i>Sea Transportation</i></li> <li>e. <i>Air Transportation</i></li> <li>f. <i>Pos and telecommunication</i></li> </ol> |
| <p>2. Kendaraan bermotor adalah setiap kendaraan yang digerakkan oleh peralatan teknik yang ada pada kendaraan tersebut, biasanya digunakan untuk angkutan orang atau barang di atas jalan raya selain kendaraan yang berjalan di atas rel. Kendaraan bermotor yang dicatat adalah semua jenis kendaraan kecuali kendaraan bermotor TNI/Polri dan Korps Diplomatik.</p> | <p>2. <i>Motor vehicles are any kind of vehicles motorized by machine set up in those vehicle. They are usually used for transporting peoples and goods on roads except vehicles moving along a railway line. The data cover all kinds of motor vehicles except those belong to Indonesia Army Force Indonesian State Police and Diplomatic Corps.</i></p>   |
| <p>3. Mobil penumpang adalah setiap kendaraan bermotor yang dilengkapi dengan tempat duduk untuk sebanyak-banyaknya delapan orang, tidak termasuk tempat duduk untuk pengemudi, baik dilengkapi atau tidak dilengkapi bagasi.</p>   | <p>3. <i>Passengers cars are any motor vehicles with no more than eight seats, excluding seat for driver. It can be with or without boot.</i></p>  |
| <p>4. Mobil bis adalah setiap kendaraan bermotor yang dilengkapi dengan tempat duduk untuk lebih dari delapan orang, tidak termasuk tempat duduk untuk pengemudi, baik dilengkapi atau</p>  | <p>4. <i>Buses are passengers cars having seats for more than eight passengers, exluding seat for driver. It can be with or without boot.</i></p>  |



tidak dilengkapi bagasi.

- |   |   |
|---|---|
| <p>5. Mobil truk adalah setiap kendaraan bermotor yang digunakan untuk angkutan barang, selain mobil penumpang, mobil bis dan kendaraan bermotor roda dua.</p>  | <p>5. <i>Trucks are any motor vehicles used to transport goods excluding passenger cars, buses, and motorcycles.</i></p>  |
| <p>6. Data panjang jalan Negara dan jalan provinsi bersumber dari Kementerian Pekerjaan Umum, sedangkan jalan kabupaten/kota bersumber dari Dinas Pekerjaan Umum Kabupaten/Kota, diolah dari daftar PJ-II/5.</p>  | <p>6. <i>Data on the length of state and provincial roads were taken from the Ministry of Public Works, while the regency/Municipality roads data were taken from Regency Public Works Offices, based on PJ-II/5 questionnaire.</i></p>   |
| <p>7. Kunjungan kapal adalah kapal yang datang di pelabuhan baik untuk berlabuh di perairan maupun bersandar di dermaga.</p>  | <p>7. <i>Ships call is a ship arriving at a port either for docking or berthing.</i></p>  |
| <p>8. Sumber data transportasi berasal dari masing-masing instansi terkait, dikumpulkan oleh Badan Pusat Statistik (BPS) setiap bulan/tahun.</p>  | <p>8. <i>Data on transportations are compiled by the BPS-Statistics Indonesia (BPS). These data are obtained from relevant institutions.</i></p>  |
| <p>9. Kantor Pos adalah pemberi pelayanan pengiriman barang, uang, dsb, dari suatu tempat ke tempat yang lain. Pengguna pelayanan biasanya diharuskan menempel perangko yang cukup pada sampul surat, kartu pos, pos wesel, warkat pos, paket dsb. Rumah Pos berfungsi sama seperti kantor pos dan kantor pos pembantu, bedanya rumah pos biasanya terletak di daerah</p> | <p>9. <i>Post office is an establishment dealing with the delivery of goods, letters, money, etc from one place to another place. Service users usually put postage stamps on the envelope and postcard or are charged with amount of money in obtaining services such as money order, aerogramme package post, etc. A mailing house has the same function as post office and auxiliary post office. It is usually located in</i></p> |

terpencil.

*remote areas.*

10. Telekomunikasi adalah setiap pemancar, pengiriman dan atau penerimaan dari setiap informasi dalam bentuk tanda-tanda, isyarat, tulisan, gambar, suara dan bunyi melalui system kawat, optic, radio atau system elektromagnetik lainnya.
  11. Jaringan telekomunikasi adalah rangkaian perangkat telekomunikasi dan kelengkapannya yang digunakan dalam bertelekomunikasi.
  12. Jaringan tetap ialah kegiatan penyelenggaraan jaringan untuk telekomunikasi tetap yang dimaksudkan bagi terselenggaranya telekomunikasi publik dan sirkuit sewa, termasuk kegiatan sambungan komunikasi data yang pengirimannya dilakukan secara paket, melalui sentral atau jaringan lain, seperti Public Switched Telephone Network (PTSN).
  13. Jaringan bergerak ialah kegiatan penyelenggaraan jaringan yang melayani telekomunikasi bergerak. Seperti jaringan bergerak seluler yang menggunakan teknologi seluler.
  14. Public Switched Telephone Network (PTSN) adalah jaringan telepon tetap dengan kabel.
10. *Telecommunication includes every transmitting, delivering and or receiving from every information of marking, signal, article, picture, sound and voice through strand of wire system, optic, radio or other electromagnetic system.*
  11. *Telecommunication network is peripheral network of telecommunication and its equipment used in the means of telecommunication.*
  12. *Fixed line is the management of telecommunication network for the fixed line telecommunication to ensure the well-held of public telecommunications and circuit Rental, including the activity of data communication delivery in package, through central or other network, such as Public Switched Telephone Network (PTSN).*
  13. *Mobile Network is the management of telecommunication network serving the mobile telecommunication. For example mobile phone using cellular technology.*
  14. *Public Switched Telephone Network (PTSN) is public telephone network with fixed line, PSTN is generally*

PTSN secara umum diatur oleh standar-standar teknis dengan menggunakan nomor telepon.

*arranged by technical standards on the basis of telephone number.*

15. Internet adalah sebuah jaringan komputer publik di seluruh dunia. Internet menyediakan akses ke sejumlah layanan komunikasi termasuk World Wide Web dan membawa surel, berita, hiburan dan file data.
  16. Komputer mengacu pada komputer desktop, laptop (portable) atau tablet (atau komputer genggam yang serupa).
  17. Desktop (personal computer/PC) adalah komputer yang biasanya tetap di satu tempat, biasanya pengguna ditempatkan di depannya, di belakang keyboard.
  18. Laptop (portable) adalah komputer yang cukup kecil untuk dibawa dan biasanya memungkinkan tugas yang sama sebagai komputer desktop, tetapi juga mencakup notebook dan netbook tetapi tidak termasuk tablet dan sejenis komputer genggam.
  19. Tablet (atau sejenis komputer genggam) adalah komputer yang terintegrasi ke layar sentuk datar, yang dioperasikan dengan menyentuh layar daripada menggunakan keyboard fisik. Dalam hal ini tidak termasuk
15. *The Internet is a worldwide public computer network. It provides access to a number of communication services including the World Wide Web and carries e-mail, news, entertainment, and data files.*
  16. *A Computer refers to a desktop computer, a laptop (portable) computer or a tablet (or similar handheld computer).*
  17. *Desktop is a computer that usually remains fixed in one place; normally the user is placed in front of it, behind the keyboard.*
  18. *Laptop (portable) computer is a computer that is small enough to carry and usually enables the same tasks as a desktop computer; it includes notebooks and netbooks but does not include tablets and similar handheld computers.*
  19. *Tablet (or similar handheld computer): a tablet is a computer that is integrated into a flat touchscreen, operated by touching the screen rather than (or as well as) using physical keyboard. It does not include equipment with some*

peralatan dengan beberapa kemampuan komputasi, seperti set TV pintar, dan perangkat dengan telepon sebagai fungsi utama mereka, seperti smartphone.

<https://ntt.bps.go.id>

**ULASAN****DESCRIPTION****Transportasi**

Jumlah kendaraan bermotor di Provinsi NTT meningkat menjadi 844.848 unit pada tahun 2020, yang terbanyak adalah sepeda motor dengan jumlah mencapai 779.246 unit. Jumlah tersebut meningkat dibanding tahun 2019 dengan total 721.020 unit sepeda motor. Jumlah kecelakaan di NTT mencapai 1.462 kecelakaan pada tahun 2019.

Selain transportasi darat, di NTT juga menggunakan jenis transportasi lainnya karena NTT merupakan provinsi kepulauan. Transportasi lain yang digunakan adalah transportasi laut ataupun transportasi udara. Dari 22 kabupaten/kota yang ada di NTT, sudah tersedia 14 pelabuhan udara dengan lebih dari 38 ribu penerbangan pada tahun 2020. Untuk transportasi laut tersedia ferry 24 lintasan penyeberangan komersil dan 77 lintasan perintis.

**Komunikasi**

Pelanggan telepon pada tahun 2020 berjumlah 37.808 dimana 6.163 merupakan perusahaan dan sisanya adalah perorangan. 44,12 persen penduduk NTT yang berumur 5 tahun ke atas memiliki telepon seluler. Jika dilihat dari wilayahnya, Kota Kupang merupakan wilayah dengan persentase kepemilikan telepon seluler tertinggi, yaitu mencapai 74,1 persen.

**Transportation**

*Number of vehicles in NTT Province accounted for 844.848 units in 2020. The largest number of vehicles was motorcycle accounted for 779.246 units. That number increased from 2019 with 721.020 units. The number of accidents in NTT 2019 was 1.462 accidents.*

*For NTT was an archipelago province, sea and air transportations were also vital. Out of 22 regencies / municipality in NTT, there were 14 airports with more than 38 thousand flights in 2020. According to the sea transportation, there were ferry that served 24 commercial routes and 77 pioneer routes.*

**Communication**

*There were 37.808 cable telephone customers in 2020. 6.163 costumers were corporations. 44,12 percent population in NTT (5 years old and above) was not having any kind of cellular telephone. Furthermor, based on its area, Kupang municipality was the area with higher percentation in cellular telephone's owning, about 74,1 percent.*

Internet saat ini sudah menjadi salah satu media wajib dalam komunikasi. Namun ternyata, baru 32 persen penduduk NTT 5 tahun ke atas yang pernah mengakses dalam 3 bulan terakhir. Selain itu, persentase penduduk yang menggunakan komputer juga masih cukup rendah yaitu 12 persen

*The internet has now become one of the mandatory media in communication. But evidently, only 32 percent population in NTT (5 years old and above) were accessing internet in the last 3 month in 2020. Other than that, percentration of population using computer still relatively low, about 12 percent.*

<https://ntt.bps.go.id>

**Tabel 9.1.1** Panjang Jalan Menurut Kabupaten/Kota dan Tingkat Kewenangan Pemerintahan di Provinsi Nusa Tenggara Timur (km), 2020  
**Table 9.1.1** Length of Roads by Regency/Municipality and Level of Government Authority in Nusa Tenggara Timur Province (km), 2020

Kabupaten/Kota Regency/Municipality	Tingkat Kewenangan/Level of Government			
	Negara State	Provinsi Province	Kabupaten/ Kota Regency/ Municipalities	Jumlah Total
(1)	(2)	(3)	(4)	(5)
<b>Kabupaten / Regency</b>				
1. Sumba Barat	14,25	...	...	...
2. Sumba Timur	192,27	...	...	...
3. Kupang	26,36	...	...	...
4. Timor Tengah Selatan	86,95	...	...	...
5. Timor Tengah Utara	97,47	...	...	...
6. Belu	67,28	...	...	...
7. Alor	150,97	...	...	...
8. Lembata	60,36	...	...	...
9. Flores Timur	124,89	...	...	...
10. Sikka	122,88	...	...	...
11. Ende	140,51	...	...	...
12. Ngada	69,40	...	...	...
13. Manggarai	115,67	...	...	...
14. Rote Ndao	54,14	...	...	...
15. Manggarai Barat	92,18	...	...	...
16. Sumba Tengah	56,41	...	...	...
17. Sumba Barat Daya	37,63	...	...	...
18. Nagekeo	102,12	...	...	...
19. Manggarai Timur	81,58	...	...	...
20. Sabu Raijua	44,72	...	...	...
21. Malaka	6,02	...	...	...
<b>Kota / Municipality</b>				
1. Kota Kupang	110,16	...	...	...
<b>Nusa Tenggara Timur</b>	<b>1 854,22</b>	<b>...</b>	<b>...</b>	<b>...</b>

Sumber/Source: Balai Jalan Nasional Wilayah X Nusa Tenggara Timur/ National Road Service Region X Nusa Tenggara Timur

**Tabel**  
**Table** 9.1.2

**Jumlah Kendaraan Bermotor Menurut Kabupaten/Kota dan Jenis Kendaraan di Provinsi Nusa Tenggara Timur (unit), 2018-2020**

*Number of Registered Motor Vehicles by Regency/Municipality and Type of Motor Vehicles in Nusa Tenggara Timur Province (units), 2018-2020*

Kabupaten/Kota Regency/Municipality	Akhir Tahun End of Year	Mobil Penumpang Passenger Cars	Bus Buses	Truk Trucks
(1)	(2)	(3)	(4)	(5)
<b>Kabupaten/Regency</b>				
1. Sumba Barat	2018	697	59	742
	2019	712	65	761
	2020	725	65	771
2. Sumba Timur	2018	1 132	103	1 465
	2019	1 142	104	1 517
	2020	1 157	105	1 545
3. Kabupaten Kupang	2018	1 551	47	2 927
	2019	1 667	47	3 191
	2020	1 740	48	3 339
4. Timor Tengah Selatan	2018	1 399	113	2 173
	2019	1 681	115	2 589
	2020	1 887	116	2 933
5. Timor Tengah Utara	2018	1 132	92	1 498
	2019	1 171	92	1 654
	2020	1 192	93	1 781
6. Belu	2018	2 190	164	2 949
	2019	2 410	175	3 204
	2020	2 574	181	3 406
7. Alor	2018	660	20	770
	2019	715	23	883
	2020	773	23	981
8. Lembata	2018	317	35	749
	2019	376	42	876
	2020	426	51	989
9. Flores Timur	2018	880	35	1 611
	2019	968	39	1 838
	2020	1 073	39	1 994

Bersambung ke hal berikut / Continued to next page.....



Lanjutan Tabel/Continued Table 9.1.2

<b>Kabupaten/Kota Regency/Municipality</b>	<b>Akhir Tahun End of Year</b>	<b>Mobil Penumpang Passenger Cars</b>	<b>Bus Buses</b>	<b>Truk Trucks</b>
<b>(1)</b>	<b>(2)</b>	<b>(3)</b>	<b>(4)</b>	<b>(5)</b>
10. Sikka	2018	1 628	87	1 948
	2019	1 692	89	2 161
	2020	1 726	88	2 496
11. Ende	2018	1 117	118	1 495
	2019	1 133	119	1 640
	2020	1 180	120	1 705
12. Ngada	2018	1 345	63	1 526
	2019	1 499	63	1 720
	2020	1 649	60	1 903
13. Manggarai	2018	2 841	89	2 444
	2019	2 847	96	2 613
	2020	2 878	99	2 714
14. Rote Ndao	2018	340	5	501
	2019	375	5	546
	2020	383	7	578
15. Manggarai Barat	2018	1 187	66	1 395
	2019	1 441	70	1 710
	2020	1 663	72	1 945
16. Sumba Tengah	2018	144	7	126
	2019	150	7	129
	2020	152	7	144
17. Sumba Barat Daya	2018	742	123	1 084
	2019	892	123	1 307
	2020	1 006	123	1 505
18. Nagekeo	2018	627	86	1 154
	2019	717	89	1 322
	2020	782	89	1 494
19. Manggarai Timur	2018	708	48	792
	2019	843	55	994
	2020	963	54	1 168
20. Sabu Raijua	2018	141	3	133
	2019	146	7	159
	2020	158	7	170

Bersambung ke hal berikut / Continued to next page.....

Lanjutan Tabel/Continued Table 9.1.2

<b>Kabupaten/Kota Regency/Municipality</b>	<b>Akhir Tahun End of Year</b>	<b>Mobil Penumpang Passenger Cars</b>	<b>Bus Buses</b>	<b>Truk Trucks</b>
(1)	(2)	(3)	(4)	(5)
21. Malaka	2018	347	97	754
	2019	394	99	853
	2020	476	99	1 025
<b>Kota / Municipality</b>				
1. Kota Kupang	2018	14 656	258	6 766
	2019	15 661	261	7 107
	<b>2020</b>	<b>16 180</b>	<b>261</b>	<b>7 370</b>
<b>Jumlah/Total</b>	<b>2018</b>	<b>35 781</b>	<b>1 718</b>	<b>35 002</b>
	<b>2019</b>	<b>38 632</b>	<b>1 785</b>	<b>38 774</b>
	<b>2020</b>	<b>42 392</b>	<b>1 867</b>	<b>43 859</b>

Bersambung ke hal berikut / Continued to next page.....

Lanjutan Tabel/Continued Table 9.1.2

<b>Kabupaten/Kota Regency/Municipality</b>	<b>Akhir Tahun End of Year</b>	<b>Alat Berat Heavy Equipment</b>	<b>Sepeda Motor Motorcycles</b>	<b>Jumlah Total</b>
(1)	(2)	(6)	(7)	(8)
<b>Kabupaten/Regency</b>				
1. Sumba Barat	2018	20	10 322	11 840
	2019	20	10 871	12 429
	2020	20	11 259	12 840
2. Sumba Timur	2018	6	29 121	31 827
	2019	10	30 873	33 646
	2020	10	32 161	34 978
3. Kabupaten Kupang	2018	37	41 002	45 564
	2019	39	45 486	50 430
	2020	39	48 565	53 731
4. Timor Tengah Selatan	2018	3	40 017	43 705
	2019	3	44 280	48 668
	2020	3	47 145	52 084
5. Timor Tengah Utara	2018	3	31 063	33 788
	2019	3	34 093	37 013
	2020	3	35 935	39 004
6. Belu	2018	3	32 738	38 044
	2019	3	35 665	41 457
	2020	3	37 722	43 886
7. Alor	2018	10	18 156	19 616
	2019	10	19 290	20 921
	2020	10	19 915	21 702
8. Lembata	2018	2	17 163	18 266
	2019	2	18 417	19 713
	2020	2	19 280	20 748
9. Flores Timur	2018	8	26 759	29 293
	2019	13	28 980	31 838
	2020	13	30 773	33 892
10. Sikka	2018	2	42 876	46 541
	2019	2	46 869	50 813
	2020	4	49 533	53 847
11. Ende	2018	19	38 309	41 058
	2019	22	40 768	43 682
	2020	22	42 542	45 569

Bersambung ke hal berikut / Continued to next page.....

Lanjutan Tabel/Continued Table 9.1.2

<b>Kabupaten/Kota Regency/Municipality</b>	<b>Akhir Tahun End of Year</b>	<b>Alat Berat Heavy Equipment</b>	<b>Sepeda Motor Motorcycles</b>	<b>Jumlah Total</b>
<b>(1)</b>	<b>(2)</b>	<b>(6)</b>	<b>(7)</b>	<b>(8)</b>
12. Ngada	2018	21	16 158	19 113
	2019	21	17 464	20 767
	2020	22	19 151	22 785
13. Manggarai	2018	15	37 620	43 009
	2019	15	40 621	46 192
	2020	18	42 576	48 285
14. Rote Ndao	2018	3	11 090	11 939
	2019	3	12 061	12 990
	2020	3	12 763	13 734
15. Manggarai Barat	2018	-	23 066	25 714
	2019	-	25 655	28 876
	2020	-	27 435	31 115
16. Sumba Tengah	2018	-	3 083	3 360
	2019	-	3 260	3 546
	2020	-	3 432	3 735
17. Sumba Barat Daya	2018	5	10 425	12 379
	2019	5	11 315	13 642
	2020	13	12 141	14 788
18. Nagekeo	2018	-	13 399	15 266
	2019	-	14 621	16 749
	2020	1	15 428	17 794
19. Manggarai Timur	2018	-	16 539	18 087
	2019	-	18 395	20 287
	2020	-	19 676	21 861
20. Sabu Raijua	2018	-	5 591	5 868
	2019	-	5 956	6 268
	2020	-	6 359	6 694
21. Malaka	2018	-	17 622	18 820
	2019	5	18 869	20 220
	2020	5	20 174	21 779

Bersambung ke hal berikut / Continued to next page.....

Lanjutan Tabel/Continued Table 9.1.2

<b>Kabupaten/Kota Regency/Municipality</b>	<b>Akhir Tahun End of Year</b>	<b>Alat Berat Heavy Equipment</b>	<b>Sepeda Motor Motorcycles</b>	<b>Jumlah Total</b>
(1)	(2)	(6)	(7)	(8)
<b>Kota / Municipality</b>				
1. Kota Kupang	2018	48	183 989	205 717
	2019	56	197 211	220 296
	2020	<b>56</b>	<b>206 130</b>	<b>229 997</b>
<b>Nusa Tenggara Timur</b>	<b>2018</b>	<b>205</b>	<b>666 108</b>	<b>738 814</b>
	<b>2019</b>	<b>232</b>	<b>721 020</b>	<b>800 443</b>
	<b>2020</b>	<b>269</b>	<b>779 246</b>	<b>844 848</b>

Sumber/Source: Badan Pendapatan dan Aset Daerah Provinsi Nusa Tenggara Timur/ Regional Revenue and Asset Agency of Nusa Tenggara Timur Province

**Tabel 9.1.3** Panjang Jalan Menurut Kabupaten/Kota dan Jenis Permukaan Jalan (km) di Provinsi Nusa Tenggara Timur, 2020  
**Table 9.1.3** Length of Road by Regency/Municipality and Type of Road Surface (km) in Nusa Tenggara Timur Province, 2020

Kabupaten/Kota Regency/Municipality	Jenis Permukaan Jalan/Type of Road Surface			
	Aspal Paved	Tidak diaspal Not Paved	Lainnya Others	Jumlah Total
(1)	(2)	(3)	(4)	(5)
<b>Kabupaten / Regency</b>				
1. Sumba Barat	87,47	0,23	-	87,70
2. Sumba Timur	248,31	26,04	-	274,35
3. Kupang	225,64	121,87	-	347,51
4. Timor Tengah Selatan	285,53	9,23	-	294,76
5. Timor Tengah Utara	132,41	0,60	-	133,01
6. Belu	63,42	-	-	63,42
7. Alor	88,08	35,75	-	123,83
8. Lembata	35,42	3,58	-	39,00
9. Flores Timur	148,79	1,10	-	149,89
10. Sikka	89,99	0,35	-	90,34
11. Ende	146,05	0,11	-	146,16
12. Ngada	191,14	8,10	-	199,24
13. Manggarai	98,10	-	-	98,10
14. Rote Ndao	28,01	-	-	28,01
15. Manggarai Barat	129,95	11,85	-	141,80
16. Sumba Tengah	26,45	-	-	26,45
17. Sumba Barat Daya	82,87	0,20	-	83,07
18. Nagekeo	75,36	-	-	75,36
19. Manggarai Timur	61,80	51,20	-	113,00
20. Sabu Raijua	31,40	7,60	-	39,00
21. Malaka	67,70	0,23	-	67,93
<b>Kota / Municipality</b>				
1. Kota Kupang	28,07	0,00	-	28,07
<b>Nusa Tenggara Timur</b>	<b>2 371,96</b>	<b>278,04</b>	<b>-</b>	<b>2 650,00</b>

Sumber/Source: Dinas Pekerjaan Umum dan Perumahan Rakyat Provinsi Nusa Tenggara Timur/ Office of Public Works and Public Housing of Nusa Tenggara Timur Province

**Tabel 9.1.4** Panjang Jalan Menurut Kabupaten/Kota dan Kondisi Jalan (km) di Provinsi Nusa Tenggara Timur, 2020  
**Table 9.1.4** Length of Road by Regency/Municipality and Road Conditions in Nusa Tenggara Timur Province, 2020

Kabupaten/Kota Regency/Municipality	Jenis Permukaan Jalan/Type of Road Surface			
	Baik Good	Sedang Average	Rusak Damaged	Rusak Berat Severely Damaged
(1)	(2)	(3)	(4)	(5)
<b>Kabupaten / Regency</b>				
1. Sumba Barat	61,240	10,260	2,530	13,670
2. Sumba Timur	109,630	28,470	10,370	125,880
3. Kupang	210,023	11,215	38,900	87,372
4. Timor Tengah Selatan	174,710	4,500	3,650	111,900
5. Timor Tengah Utara	124,360	7,400	0,650	0,600
6. Belu	54,720	7,700	0,600	0,400
7. Alor	37,520	12,335	32,640	41,333
8. Lembata	37,280	0,000	0,000	1,720
9. Flores Timur	102,905	5,400	10,900	30,685
10. Sikka	72,880	4,800	0,600	12,060
11. Ende	86,280	30,200	14,230	15,450
12. Ngada	115,940	25,960	27,030	30,310
13. Manggarai	56,200	18,600	14,300	9,000
14. Rote Ndao	23,410	4,600	0,000	0,000
15. Manggarai Barat	60,880	10,800	29,900	40,220
16. Sumba Tengah	18,300	1,500	1,200	5,450
17. Sumba Barat Daya	67,450	6,140	3,200	6,280
18. Nagekeo	59,690	4,200	6,200	5,270
19. Manggarai Timur	59,800	8,400	6,400	38,400
20. Sabu Raijua	23,690	4,100	5,410	5,800
21. Malaka	64,380	2,000	1,550	0,000
<b>Kota / Municipality</b>				
1. Kota Kupang	28,070	0,000	0,000	0,000
<b>Nusa Tenggara Timur</b>	<b>1 649,36</b>	<b>208,58</b>	<b>210,26</b>	<b>581,80</b>

Sumber/Source: Dinas Pekerjaan Umum dan Perumahan Rakyat Provinsi Nusa Tenggara Timur/ Office of Public Works and Public Housing of Nusa Tenggara Timur Province

**Tabel 9.1.5** Jumlah Kecelakaan Lalu Lintas Diperinci Menurut Kabupaten/ Kota di Provinsi Nusa Tenggara Timur, 2019  
**Number of Traffic Accidents by Regency/Municipality of Nusa Tenggara Timur Province, 2019**

Kabupaten/Kota Regency/Municipality	Jumlah Kecelakaan Total Accident	Korban/Victims			Kerugian (Rp) Financial Loss
		Mati Dead	Luka Berat Serious Wounds	Luka Ringan Minor Wounds	
(1)	(2)	(3)	(4)	(5)	(6)
<b>Kabupaten / Regency</b>					
1. Sumba Barat	80	53	3	67	280 900 000
2. Sumba Timur	124	36	0	222	188 000 000
3. Kupang	201	50	63	303	289 000 000
4. Timor Tengah Selatan	64	39	25	63	156 000 000
5. Timor Tengah Utara	50	22	27	30	152 000 000
6. Belu	173	53	66	247	245 000 000
7. Alor	35	14	21	57	123 000 000
8. Lembata	25	2	11	39	171 300 000
9. Flores Timur	54	23	38	43	122 450 000
10. Sikka	93	46	6	135	197 320 000
11. Ende	29	12	2	73	168 950 000
12. Ngada	42	21	24	46	223 000 000
13. Manggarai	51	38	22	37	189 000 000
14. Rote Ndao	22	7	14	22	176 250 000
15. Manggarai Barat	27	19	11	19	211 200 000
16. Sumba Tengah <sup>1</sup>	-	-	-	-	-
17. Sumba Barat Daya <sup>1</sup>	-	-	-	-	-
18. Nagekeo <sup>1</sup>	-	-	-	-	-
19. Manggarai Timur <sup>1</sup>	-	-	-	-	-
20. Sabu Raijua <sup>1</sup>	-	-	-	-	-
21. Malaka <sup>1</sup>	-	-	-	-	-
<b>Kota / Municipality</b>					
1. Kota Kupang	392	58	152	448	375 000 000
<b>Nusa Tenggara Timur</b>	<b>1 462</b>	<b>493</b>	<b>485</b>	<b>1 851</b>	<b>3 268 370 000</b>

Catatan: <sup>1</sup>Data masih tergabung dengan kabupaten induk sebelumnya / Integrated into main regency  
 Sumber/Source: Kepolisian Daerah Nusa Tenggara Timur/ Regional Police Office of Nusa Tenggara Timur



**Tabel 9.1.6** Banyaknya Surat Ijin Mengemudi (SIM) Yang Dikeluarkan Kepolisian Daerah Nusa Tenggara Timur Menurut Kabupaten/ Kota di Provinsi Nusa Tenggara Timur, 2019  
**Number of Driver's License Issued by Type and Regency/ Municipality of Nusa Tenggara Timur Province, 2019**

Kabupaten/Kota Regency/Municipality	Jenis SIM						
	C	A Biasa	A Umum	B1 Biasa	B1 Umum	B2 Biasa	B2 Umum
(1)	(2)	(3)	(4)	(5)	(6)	(7)	(8)
<b>Kabupaten / Regency</b>							
1. Sumba Barat	1 976	1 145	17	177	151	2	8
2. Sumba Timur	4 322	1 280	8	113	382	-	21
3. Kupang	5 506	1 403	87	94	424	2	5
4. Timor Tengah Selatan	3 676	898	157	39	574	-	64
5. Timor Tengah Utara	3 602	1 015	82	92	228	1	76
6. Belu	4 484	1 436	142	13	550	-	46
7. Alor	1 535	388	32	10	52	1	7
8. Lembata	2 407	447	13	25	84	1	7
9. Flores Timur	2 968	794	33	44	66	3	18
10. Sikka	4 751	1 225	181	136	553	5	87
11. Ende	3 585	1 063	71	64	277	12	91
12. Ngada	3 528	1 278	84	155	260	1	9
13. Manggarai	4 877	1 568	44	92	462	-	25
14. Rote Ndao	3 943	536	34	3	166	-	-
15. Manggarai Barat	4 707	1 386	46	23	310	-	-
16. Sumba Tengah <sup>1</sup>	-	-	-	-	-	-	-
17. Sumba Barat Daya <sup>1</sup>	-	-	-	-	-	-	-
18. Nagekeo <sup>1</sup>	-	-	-	-	-	-	-
19. Manggarai Timur <sup>1</sup>	-	-	-	-	-	-	-
20. Sabu Raijua <sup>1</sup>	-	-	-	-	-	-	-
21. Malaka <sup>1</sup>	-	-	-	-	-	-	-
<b>Kota / Municipality</b>							
1. Kota Kupang	23469	8508	223	383	1199	36	285
<b>Nusa Tenggara Timur</b>	<b>79 336</b>	<b>24 370</b>	<b>1 254</b>	<b>1 463</b>	<b>5 738</b>	<b>64</b>	<b>749</b>

Catatan: <sup>1</sup>Data masih tergabung dengan kabupaten induk sebelumnya / Integrated into main regency

Sumber/Source: Kepolisian Daerah Nusa Tenggara Timur/ Regional Police Office of Nusa Tenggara Timur

**Tabel 9.1.8** Arus Kunjungan Kapal Laut pada Setiap Pelabuhan Laut di Provinsi Nusa Tenggara Timur, 2020  
*Number of Ship Visits by Port in Nusa Tenggara Timur Province, 2020*

Kabupaten/Kota Regency/Municipality	Pelabuhan Laut Port	Jumlah Kunjungan Number of Ship Visits
(1)	(2)	(3)
<b>Kabupaten / Regency</b>		
1. Sumba Barat	-	-
2. Sumba Timur	Waingapu	593
3. Kupang	Bolok Kupang	1 282
4. Timor Tengah Selatan	-	-
5. Timor Tengah Utara	Wini	194
6. Belu	Atapupu	421
7. Alor	Kalabahi	2 692
8. Lembata	Lewoleba	3 471
9. Flores Timur	Larantuka	7 481
	Mananga	1 583
	Waiwerang - Terong	1 965
10. Sikka	Maumere (Lorensay)	422
	Wuring	701
11. Ende	Ende Ippi	612
12. Ngada	Aimere	144
13. Manggarai	Kendidi Reo	932
14. Rote Ndao	Baa / Rote	536
	Pante Baru	513
	Papela	34
15. Manggarai Barat	Labuhan Bajo	7 230
16. Sumba Tengah	-	-
	Waikelo	446
17. Sumba Barat Daya	Marapokot	357
18. Nagekeo	Maumbawa	2
19. Manggarai Timur	Mborong	0
20. Sabu Raijua	Sabu Seba - Raijua	909
21. Malaka	-	-
<b>Kota / Municipality</b>		
1. Kota Kupang	Tenau Kupang	625
<b>Nusa Tenggara Timur</b>		<b>33 145</b>

Sumber/Source: Survei Transportasi 2020/ 2020 Transportation Survey

**Tabel 9.1.9 Arus Penumpang Kapal Laut Pada Setiap Pelabuhan Laut di Provinsi Nusa Tenggara Timur, 2020**  
**Number of Ship Passengers by Port in Nusa Tenggara Timur Province, 2020**

Kabupaten/Kota Regency/Municipality	Pelabuhan Laut Port	Naik Embarked	Turun Disembarked
(1)	(2)	(3)	(4)
<b>Kabupaten / Regency</b>			
1. Sumba Barat	-	-	-
2. Sumba Timur	Waingapu	14 449	18 264
3. Kupang	Bolok Kupang	137 854	113 546
4. Timor Tengah Selatan	-	-	-
5. Timor Tengah Utara	Wini	228	97
6. Belu	Atapupu	2 908	3 435
7. Alor	Kalabahi	58 841	53 245
8. Lembata	Lewoleba	56 162	62 606
9. Flores Timur	Larantuka	128 202	143 285
	Mananga	19 597	19 806
	Waiwerang - Terong	23 451	22 010
10. Sikka	Maumere (Lorensay)	16 169	16 680
	Wuring	-	-
11. Ende	Ende Ippi	24 702	21 493
12. Ngada	Aimere	8 243	13 971
13. Manggarai	Kendidi Reo	4 306	7 789
14. Rote Ndao	Baa / Rote	45 639	38 715
	Pante Baru	51 119	52 745
15. Manggarai Barat	Komodo - Rinca	4 482	3 998
	Labuhan Bajo	96 425	107 061
16. Sumba Tengah	-	-	-
	Waikelo	5 510	6 987
17. Sumba Barat Daya	Marapokot	1 315	1 793
18. Nagekeo	Maumbawa	-	-
19. Manggarai Timur	Mborong	-	-
20. Sabu Raijua	Sabu Seba - Raijua	30 542	40 133
21. Malaka	-	-	-
<b>Kota / Municipality</b>			
1. Kota Kupang	Tenau Kupang	81 016	74 555
<b>Nusa Tenggara Timur</b>		<b>811 160</b>	<b>822 214</b>

Sumber/Source: Survei Transportasi 2020/ 2020 Transportation Survey

**Tabel**  
**Table** 9.1.7

**Banyaknya Perjalanan, Arus Penumpang, Kendaraan dan Barang Melalui Angkutan Penyeberangan Ferry pada Setiap Pelabuhan Penyeberangan Provinsi Nusa Tenggara Timur, 2020**  
*Number of Ferry Trip, Passengers, Vehicles and Cargo by Port of Nusa Tenggara Timur Province, 2020*

	Lintasan Penyeberangan Port	Perjalanan Trip	Penumpang Passangers (Orang/ People)	Angkutan / Transportation			
				GOL II.A Type II.A	GOL IV P Type IV.P	GOL IV.B Type IV.B	GOL V.P Type V.P
	(1)	(2)	(3)	(4)	(5)	(6)	(7)
<b>Komersil</b>							
1.	ADONARA - KALABAHI	18	6	-	-	-	-
2.	ADONARA - KUPANG	68	638	149	13	12	-
3.	ADONARA - LARANTUKA	65	12	-	10	18	-
4.	ADONARA - LEWOLEBA	112	136	60	3	4	-
5.	AIMERE - KUPANG	84	9 127	1 581	250	87	-
6.	BARANUSA - LEWOLEBA	32	114	38	-	-	-
7.	ENDE - KUPANG	33	54	10	7	4	-
8.	HANSISI - KUPANG	319	6 870	4 020	811	1 157	6
9.	KALABAHI - ADONARA	1	-	-	-	-	-
10.	KALABAHI - KUPANG	95	19 511	2 092	105	81	-
11.	KALABAHI - LARANTUKA	18	101	16	4	2	-
12.	KALABAHI - LEWOLEBA	38	760	104	4	6	-
13.	KALABAHI - SOLOR	4	10	-	-	-	-
14.	KUPANG - ADONARA	43	-	-	9	16	-
15.	KUPANG - AIMERE	85	12 601	2 491	173	101	-
16.	KUPANG - ENDE	10	129	34	2	1	-
17.	KUPANG - HANSISI	316	10 326	8 590	1 189	2 313	22
18.	KUPANG - KALABAHI	94	19 440	3 184	147	161	1
19.	KUPANG - LARANTUKA	149	16 923	3 533	278	158	6
20.	KUPANG - LEWOLEBA	80	9 757	1 942	98	90	2
21.	KUPANG - NDAO	33	121	3	-	-	-
22.	KUPANG - ROTE	463	56 492	26 028	1 238	1 201	-

Bersambung ke hal berikut / Continued to next page.....

Lanjutan Tabel/Continued Table 9.1.7

Lintasan Penyeberangan Port	Angkutan / Transportation						Barang Cargo (Ton/ M3)
	GOL V.B Type V.B	GOL VI.P Type VI.P	GOL VI.B Type VI.B	GOL VII Type VII	GOL VIII Type VIII	GOL IX Type IX	
(1)	(8)	(9)	(10)	(11)	(12)	(13)	(14)
<b>Komersil</b>							
1. ADONARA - KALABAHI	-	-	-	-	-	-	-
2. ADONARA - KUPANG	103	-	-	-	2	1	19
3. ADONARA - LARANTUKA	41	-	5	1	2	3	-
4. ADONARA - LEWOLEBA	14	-	-	-	-	-	3
5. AIMERE - KUPANG	307	-	25	3	-	1	372
6. BARANUSA - LEWOLEBA	1	-	-	-	-	-	-
7. ENDE - KUPANG	7	-	-	2	1	4	-
8. HANSISI - KUPANG	769	-	67	13	1	5	-
9. KALABAHI - ADONARA	-	-	-	-	-	-	-
10. KALABAHI - KUPANG	516	1	28	2	-	2	4
11. KALABAHI - LARANTUKA	7	-	-	-	-	-	2
12. KALABAHI - LEWOLEBA	17	-	-	-	-	-	42
13. KALABAHI - SOLOR	-	-	-	-	-	-	-
14. KUPANG - ADONARA	91	-	2	-	1	-	-
15. KUPANG - AIMERE	154	-	11	5	1	1	97
16. KUPANG - ENDE	1	-	-	-	-	-	17
17. KUPANG - HANSISI	1 288	-	81	15	3	9	-
18. KUPANG - KALABAHI	616	-	32	3	1	-	1 044
19. KUPANG - LARANTUKA	1 127	-	76	6	3	3	790
20. KUPANG - LEWOLEBA	282	-	8	4	-	2	866
21. KUPANG - NDAO	-	-	-	-	-	-	-
22. KUPANG - ROTE	3 788	-	667	11	6	4	112

Bersambung ke hal berikut / Continued to next page.....

Lanjutan Tabel/Continued Table 9.1.7

Lintasan Penyeberangan Port	Perjalanan Trip	Penumpang Passangers (Orang/ People)	Angkutan / Transportation			
			GOL II.A Type II.A	GOL IV.P Type IV.P	GOL IV.B Type IV.B	GOL V.P Type V.P
(1)	(2)	(3)	(4)	(5)	(6)	(7)
23. KUPANG - SABU	96	9 061	3 623	136	139	-
24. KUPANG - WAINGAPU	122	5 294	1 005	116	94	2
25. LARANTUKA - ADONARA	50	2	5	21	30	-
26. LARANTUKA - KALABAHI	23	155	32	8	2	-
27. LARANTUKA - KUPANG	137	13 532	2 408	399	143	1
28. LARANTUKA - LEWOLEBA	146	382	78	107	165	4
29. LEWOLEBA - ADONARA	127	254	122	3	4	-
30. LEWOLEBA - BARANUSA	31	155	30	-	-	-
31. LEWOLEBA - KALABAHI	36	234	35	3	4	-
32. LEWOLEBA - KUPANG	80	5 841	866	62	43	1
33. LEWOLEBA - LARANTUKA	144	326	87	34	59	2
34. NDAO - KUPANG	33	94	7	-	-	-
35. RAIJUA - KUPANG	12	16	1	-	-	-
36. ROTE - KUPANG	462	56 214	23 666	1 115	978	3
37. SABU - KUPANG	95	3 995	1 101	62	105	-
38. SABU - WAINGAPU	47	886	72	2	12	-
39. SOLOR - ADONARA	1	1	-	-	-	-
40. WAINGAPU - KUPANG	100	3 484	522	119	34	-
41. WAINGAPU - SABU	45	1 132	133	11	12	-
<b>Sub Jumlah/ Sub Total</b>	<b>3 947</b>	<b>264 186</b>	<b>87 668</b>	<b>6 539</b>	<b>7 236</b>	<b>50</b>

Bersambung ke hal berikut / Continued to next page.....

Lanjutan Tabel/Continued Table 9.1.7

Lintasan Penyeberangan Port	Angkutan / Transportation						Barang Cargo (Ton/ M3)
	GOL V.B Type V.B	GOL VI.P Type VI.P	GOL VI.B Type VI.B	GOL VII Type VII	GOL VIII Type VIII	GOL IX Type IX	
(1)	(8)	(9)	(10)	(11)	(12)	(13)	(14)
23. KUPANG - SABU	1031	-	51	12	4	2	1192
24. KUPANG - WAINGAPU	306	-	15	1	1	-	101
25. LARANTUKA - ADONARA	43	-	2	1	-	-	-
26. LARANTUKA - KALABAHI	14	-	-	-	-	-	-
27. LARANTUKA - KUPANG	954	1	100	10	12	3	1197
28. LARANTUKA - LEWOLEBA	239	-	43	4	2	1	-
29. LEWOLEBA - ADONARA	15	-	-	-	-	-	-
30. LEWOLEBA - BARANUSA	-	-	-	-	-	-	2
31. LEWOLEBA - KALABAHI	3	-	-	-	-	-	5
32. LEWOLEBA - KUPANG	224	-	6	4	-	-	131
33. LEWOLEBA - LARANTUKA	227	-	54	3	1	2	-
34. NDAO - KUPANG	-	-	-	-	-	-	-
35. RAIJUA - KUPANG	-	-	-	-	-	-	-
36. ROTE - KUPANG	3745	-	682	12	2	4	53
37. SABU - KUPANG	938	-	57	14	-	5	-
38. SABU - WAINGAPU	48	-	-	-	-	1	80
39. SOLOR - ADONARA	-	-	-	-	-	-	-
40. WAINGAPU - KUPANG	252	-	13	-	1	-	93
41. WAINGAPU - SABU	52	-	-	-	1	-	309
<b>Sub Jumlah/ Sub Total</b>	<b>17 220</b>	<b>2</b>	<b>2 025</b>	<b>126</b>	<b>45</b>	<b>53</b>	<b>6 531</b>

Bersambung ke hal berikut / Continued to next page.....

Lanjutan Tabel/Continued Table 9.1.7

	Lintasan Penyeberangan Port	Perjalanan Trip	Penumpang Passangers (Orang/ People)	Angkutan / Transportation			
				GOL II.A Type II.A	GOL IV P Type IV.P	GOL IV.B Type IV.B	GOL V.P Type V.P
	(1)	(2)	(3)	(4)	(5)	(6)	(7)
<b>Perintis</b>							
1.	ADONARA - BARANUSA	34	6	-	-	-	-
2.	AIMERE - WAINGAPU	85	3 911	733	161	166	1
3.	BAKALANG - KALABAHI	74	33	8	-	-	-
4.	BARANUSA - ADONARA	14	1	1	-	1	-
5.	BARANUSA - KALABAHI	42	265	59	1	2	-
6.	ENDE - SABU	46	774	91	9	13	-
7.	KALABAHI - BAKALANG	74	40	1	-	-	-
8.	KALABAHI - BARANUSA	44	1 023	98	3	3	-
9.	KUPANG - NAIKLIU	38	-	-	-	-	-
10.	LARANTUKA - SOLOR	120	18	1	7	13	-
11.	LEWOLEBA - SOLOR	115	57	23	1	3	-
12.	MARAPOKOT - PALUE	69	-	-	-	-	-
13.	MAUMERE - PALUE	90	783	153	-	3	-
14.	MAUMERE - PEMANA	97	701	213	5	12	-
15.	NAIKLIU - KUPANG	34	-	-	-	-	-
16.	NAIKLIU - TELUK GURITA	37	-	-	-	-	-
17.	NDAO - ROTE	51	56	5	-	2	-
18.	PALUE - MARAPOKOT	69	-	-	-	-	-
19.	PALUE - MAUMERE	88	586	121	-	1	-
20.	PEMANA - MAUMERE	98	536	207	3	7	-
21.	PEMANA - PULAU BESAR	97	98	-	-	-	-
22.	PULAU BESAR - PEMANA	96	94	-	-	-	-
23.	RAIJUA - SABU	43	380	30	2	2	-
24.	RAIJUA - WAINGAPU	46	57	1	-	1	-
25.	ROTE - NDAO	51	111	15	-	3	-
26.	SABU - ENDE	47	707	71	3	11	-
27.	SABU - RAIJUA	47	552	47	2	7	-

Bersambung ke hal berikut / Continued to next page.....



Lanjutan Tabel/Continued Table 9.1.7

Lintasan Penyeberangan Port	Angkutan / Transportation						Barang Cargo (Ton/ M3)
	GOL V.B Type V.B	GOL VI.P Type VI.P	GOL VI.B Type VI.B	GOL VII Type VII	GOL VIII Type VIII	GOL IX Type IX	
(1)	(8)	(9)	(10)	(11)	(12)	(13)	(14)
<b>Perintis</b>							
1. ADONARA - BARANUSA	-	-	-	-	-	-	-
2. AIMERE - WAINGAPU	290	1	6	3	-	1	1 008
3. BAKALANG - KALABAHI	-	-	-	-	-	-	-
4. BARANUSA - ADONARA	-	-	-	-	-	-	-
5. BARANUSA - KALABAHI	10	-	-	1	-	-	-
6. ENDE - SABU	5	-	-	-	-	-	229
7. KALABAHI - BAKALANG	-	-	-	-	-	-	19
8. KALABAHI - BARANUSA	13	-	-	1	1	5	24
9. KUPANG - NAIKLIU	-	-	-	-	1	-	-
10. LARANTUKA - SOLOR	4	-	4	1	-	-	2
11. LEWOLEBA - SOLOR	4	-	-	-	-	-	-
12. MARAPOKOT - PALUE	-	-	-	-	-	-	-
13. MAUMERE - PALUE	11	-	-	-	-	1	28
14. MAUMERE - PEMANA	5	-	-	-	-	2	-
15. NAIKLIU - KUPANG	-	-	-	-	-	-	-
16. NAIKLIU - TELUK GURITA	-	-	-	-	-	-	-
17. NDAO - ROTE	-	-	-	-	-	-	-
18. PALUE - MARAPOKOT	-	-	-	-	-	-	-
19. PALUE - MAUMERE	3	-	-	-	-	1	-
20. PEMANA - MAUMERE	3	-	-	-	-	2	-
21. PEMANA - PULAU BESAR	-	-	-	-	-	-	-
22. PULAU BESAR - PEMANA	-	-	-	-	-	-	-
23. RAIJUA - SABU	24	-	8	3	-	3	-
24. RAIJUA - WAINGAPU	-	-	-	-	-	-	-
25. ROTE - NDAO	-	-	-	-	-	-	-
26. SABU - ENDE	4	-	-	-	-	-	162
27. SABU - RAIJUA	24	-	8	4	6	-	136

Bersambung ke hal berikut / Continued to next page.....

Lanjutan Tabel/Continued Table 9.1.7

Lintasan Penyeberangan Port	Perjalanan Trip	Penumpang Passangers (Orang/ People)	Angkutan / Transportation			
			GOL II.A Type II.A	GOL IV P Type IV.P	GOL IV.B Type IV.B	GOL V.P Type V.P
(1)	(2)	(3)	(4)	(5)	(6)	(7)
28. SOLOR - LARANTUKA	112	20	-	-	3	1
29. SOLOR - LEWOLEBA	111	80	-	-	-	-
30. TELUK GURITA - NAIKLIU	34	-	-	-	-	-
31. WAINGAPU - AIMERE	86	3 996	672	114	147	-
32. WAINGAPU - RAIJUA	43	11	-	-	-	-
<b>Sub Jumlah/Sub Total</b>	<b>2 132</b>	<b>14 896</b>	<b>2 550</b>	<b>311</b>	<b>400</b>	<b>2</b>
<b>Jumlah/Total</b>	<b>6 079</b>	<b>279 082</b>	<b>90 218</b>	<b>6 850</b>	<b>7 636</b>	<b>52</b>

Bersambung ke hal berikut / Continued to next page.....

Lanjutan Tabel/Continued Table 9.1.7

Lintasan Penyeberangan Port	Angkutan / Transportation						Barang Cargo (Ton/ M3)
	GOL V.B Type V.B	GOL VI.P Type VI.P	GOL VI.B Type VI.B	GOL VII Type VII	GOL VIII Type VIII	GOL IX Type IX	
(1)	(8)	(9)	(10)	(11)	(12)	(13)	(14)
28. SOLOR - LARANTUKA	7	-	1	2	-	2	-
29. SOLOR - LEWOLEBA	-	-	-	-	-	-	-
30. TELUK GURITA - NAIKLIU	-	-	-	-	-	-	-
31. WAINGAPU - AIMERE	365	-	10	4	-	2	174
32. WAINGAPU - RAIJUA	-	-	-	-	-	-	-
<b>Sub Jumlah/Sub Total</b>	<b>772</b>	<b>1</b>	<b>37</b>	<b>19</b>	<b>8</b>	<b>19</b>	<b>1 782</b>
<b>Jumlah/Total</b>	<b>17 992</b>	<b>2</b>	<b>2 062</b>	<b>145</b>	<b>53</b>	<b>72</b>	<b>8 313</b>

Sumber/Source: PT. ASDP Indonesia Ferry (Persero) Cabang Kupang 2020 /PT. ASDP Ferry Indonesia (Persero) Branch Kupang

**Tabel 9.1.10 Arus Kunjungan Kapal Laut pada Setiap Pelabuhan Laut di Provinsi Nusa Tenggara Timur, 2020**  
**Number of Ship Visits by Port in Nusa Tenggara Timur Province, 2020**

Kabupaten/Kota Regency/Municipality	Pelabuhan Laut Port	Barang Cargo (Ton)		Peti Kemas Trailer (Ton)	
		Bongkar Unloaded	Muat Loaded	Bongkar Unloaded	Muat Loaded
(1)	(2)	(3)	(4)	(5)	(6)
<b>Kabupaten / Regency</b>					
1. Sumba Barat	-	-	-	-	-
2. Sumba Timur	Waingapu	116 604	10 718	7 650	2 386
3. Kupang	Bolok Kupang	31 875	28 940	-	-
4. Timor Tengah Selatan	-	-	-	-	-
5. Timor Tengah Utara	Wini	77 698	19 682	-	-
6. Belu	Atapupu	495 184	140 733	20 909	1 942
7. Alor	Kalabahi	21 703	4 289	-	-
8. Lembata	Lewoleba	1 649 358	53 909	850	891
9. Flores Timur	Larantuka	88 920	61 050	872	714
	Mananga	9 221	1 798	-	-
10. Sikka	Waiwerang - Terong	28 359	4 935	820	20
	Maumere (Lorensay)	56 737	2 122	8 207	4 252
11. Ende	Wuring	121 750	5 649	-	-
	Ende Ippi	384 515	166 954	-	-
12. Ngada	Aimere	5 633	3 798	-	-
13. Manggarai	Kendidi Reo	191 545	32 539	2 750	2 756
14. Rote Ndao	Baa / Rote	126 083	89 277	272	97
	Pante Baru	54 324	25 530	-	-
	Papela	40	11	-	-
15. Manggarai Barat	Labuhan Bajo	95 808	-	348 985	1 737
16. Sumba Tengah	-	-	-	-	-
	Waikelo	106 848	6 862	-	-
17. Sumba Barat Daya	Marapokot	38 152	758	-	-
18. Nagekeo	Maumbawa	3 000	-	-	-
19. Manggarai Timur	Mborong	-	-	-	-
20. Sabu Raijua	Sabu Seba - Raijua	897 559	312 286	-	-
21. Malaka	-	-	-	-	-
<b>Kota / Municipality</b>					
1. Kota Kupang	Tenau Kupang	300 355	45 297	46 283	31 485
<b>Nusa Tenggara Timur</b>		<b>4 901 272</b>	<b>1 017 136</b>	<b>437 598</b>	<b>46 280</b>

Sumber/Source: Survei Transportasi 2020/ 2020 Transportation Survey

**Tabel 9.1.11 Jumlah Pesawat yang Datang dan Berangkat pada Pelabuhan Udara Setiap Kabupaten/Kota di Provinsi Nusa Tenggara Timur, 2019-2020**  
**Number of Ship Visits by Port in Nusa Tenggara Timur Province, 2019-2020**

Kabupaten/Kota Regency/Municipality	Nama Pelabuhan Udara Airports Name	2019		2020	
		Datang Arrival	Berangkat Departure	Datang Arrival	Berangkat Departure
(1)	(2)	(3)	(4)	(5)	(6)
<b>Kabupaten / Regency</b>					
1. Sumba Barat	-	-	-	-	-
2. Sumba Timur	Umbu Mehang Kunda	1 425	1 425	1 192	1 191
3. Kupang	-	-	-	-	-
4. Timor Tengah Selatan	-	-	-	-	-
5. Timor Tengah Utara	-	-	-	-	-
6. Belu	Haliwen	1 005	1 005	447	447
7. Alor	Mali	1 046	1 046	564	564
8. Lembata	Wunopito	380	380	116	116
9. Flores Timur	Gewayantana	772	772	465	465
10. Sikka	Frans Seda	2 402	2 402	1 190	1 190
11. Ende	H.H. Aroebusman	2 418	2 418	1 526	1 527
12. Ngada	Tureleleo	1 281	1 281	796	796
13. Manggarai	Frans Sales Lega	372	372	209	209
14. Rote Ndao	Lekunik	531	532	298	300
15. Manggarai Barat	Komodo	5 436	5 436	2 860	2 857
16. Sumba Tengah	-	-	-	-	-
17. Sumba Barat Daya	Tambolaka	1 740	1 757	1 203	1 207
18. Nagekeo	-	-	-	-	-
19. Manggarai Timur	-	-	-	-	-
20. Sabu Raijua	Terdamu	586	586	534	535
21. Malaka	-	-	-	-	-
<b>Kota / Municipality</b>					
1. Kota Kupang	El Tari	12 976	12 977	8 004	8 009
<b>Nusa Tenggara Timur</b>		<b>32 370</b>	<b>32 389</b>	<b>19 404</b>	<b>19 413</b>

Sumber/Source: Survei Transportasi 2020/ 2020 Transportation Survey

**Tabel 9.1.12** Arus Penumpang yang Datang dan Berangkat Lewat Pelabuhan Udara Setiap Kabupaten/Kota di Provinsi Nusa Tenggara Timur, 2019-2020  
**Number of Arrival and Departure Passengers via Airport by Regency/Municipality of Nusa Tenggara Timur Province, 2019-2020**

Kabupaten/Kota Regency/Municipality	Nama Pelabuhan Udara Airports Name	2019		2020	
		Datang Arrival	Berangkat Departure	Datang Arrival	Berangkat Departure
(1)	(2)	(3)	(4)	(5)	(6)
<b>Kabupaten / Regency</b>					
1. Sumba Barat	-	-	-	-	-
2. Sumba Timur	Umbu Mehang Kunda	72 718	77 495	51 044	47 519
3. Kupang	-	-	-	-	-
4. Timor Tengah Selatan	-	-	-	-	-
5. Timor Tengah Utara	-	-	-	-	-
6. Belu	Haliwen	42 869	45 040	19 610	19 674
7. Alor	Mali	44 433	49 499	29 639	28 884
8. Lembata	Wunopito	14 011	13 090	3 959	3 809
9. Flores Timur	Gewayantana	37 419	38 146	24 937	25 889
10. Sikka	Frans Seda	101 962	100 905	59 208	54 683
11. Ende	H.H. Aroebusman	86 939	86 404	55 829	55 038
12. Ngada	Tureleleo	41 083	45 901	24 381	25 921
13. Manggarai	Frans Sales Lega	12 925	13 244	6 134	6 143
14. Rote Ndao	Lekunik	26 626	28 122	13 656	14 768
15. Manggarai Barat	Komodo	347 510	346 505	167 859	163 046
16. Sumba Tengah	-	-	-	-	-
17. Sumba Barat Daya	Tambolaka	103 642	106 244	54 633	50 006
18. Nagekeo	-	-	-	-	-
19. Manggarai Timur	-	-	-	-	-
20. Sabu Raijua	Terdamu	5 780	5 960	3 952	4 191
21. Malaka	-	-	-	-	-
<b>Kota / Municipality</b>					
1. Kota Kupang	El Tari	936 224	817 758	495 384	441 124
<b>Nusa Tenggara Timur</b>		<b>1 874 141</b>	<b>1 774 313</b>	<b>1 010 225</b>	<b>940 695</b>

Sumber/Source: Survei Transportasi 2020/ 2020 Transportation Survey

**Tabel 9.1.13 Arus Penumpang yang Datang dan Berangkat Lewat Pelabuhan Udara Setiap Kabupaten/Kota di Provinsi Nusa Tenggara Timur, 2019-2020**  
**Number of Arrival and Departure Passengers via Airport by Regency/Municipality of Nusa Tenggara Timur Province, 2019-2020**

Kabupaten/Kota Regency/Municipality	Nama Pelabuhan Udara Airports Name	2019		2020	
		Bongkar Unloaded	Muat Loaded	Bongkar Unloaded	Muat Loaded
(1)	(2)	(3)	(4)	(5)	(6)
<b>Kabupaten / Regency</b>					
1. Sumba Barat	-				
2. Sumba Timur	Umbu Mehang Kunda	796 030	412 001	503 174	264 087
3. Kupang	-	-	-	-	-
4. Timor Tengah Selatan	-	-	-	-	-
5. Timor Tengah Utara	-	-	-	-	-
6. Belu	Haliwen	119 889	107 500	58 789	39 003
7. Alor	Mali	380 164	227 913	203 191	87 312
8. Lembata	Wunopito	134 147	69 095	49 092	21 777
9. Flores Timur	Gewayantana	257 704	145 260	190 586	74 534
10. Sikka	Frans Seda	722 277	627 416	435 165	357 776
11. Ende	H.H. Aroebusman	479 750	403 926	327 351	196 540
12. Ngada	Tureleleo	248 869	210 045	111 219	84 045
13. Manggarai	Frans Sales Lega	182 265	90 281	77 524	41 994
14. Rote Ndao	Lekunik	89 161	67 521	31 827	21 494
15. Manggarai Barat	Komodo	3 290 814	2 948 514	1 283 368	1 186 003
16. Sumba Tengah	-	-	-	-	-
17. Sumba Barat Daya	Tambolaka	1 247 499	819 859	616 483	330 840
18. Nagekeo	-	-	-	-	-
19. Manggarai Timur	-	-	-	-	-
20. Sabu Raijua	Terdamu	39 856	36 783	13 466	12 262
21. Malaka	-	-	-	-	-
<b>Kota / Municipality</b>					
1. Kota Kupang	El Tari	10 128 144	7 150 862	5 934 175	6 893 849
<b>Nusa Tenggara Timur</b>		<b>18 116 569</b>	<b>13 316 976</b>	<b>9 835 410</b>	<b>9 611 516</b>

Sumber/Source: Survei Transportasi 2020/ 2020 Transportation Survey

## 9.2 KOMUNIKASI COMMUNICATION

**Tabel 9.2.1** Jumlah Kantor Pos Pembantu Menurut Kabupaten/Kota (km) di Provinsi Nusa Tenggara Timur, 2017-2020  
*Number of Post Offices Subsidiaries by Regency/Municipality (km) in Nusa Tenggara Timur Province, 2017-2020*

Kabupaten/Kota Regency/Municipality	2017 <sup>1</sup>	2018	2019	2020
(1)	(2)	(3)	(4)	(5)
<b>Kabupaten / Regency</b>				
1. Sumba Barat	1	1	1	2
2. Sumba Timur	3	3	3	3
3. Kupang	7	8	9	11
4. Timor Tengah Selatan	5	5	5	6
5. Timor Tengah Utara	5	5	5	5
6. Belu	5	5	6	11
7. Alor	3	4	4	4
8. Lembata	1	1	1	1
9. Flores Timur	4	4	4	4
10. Sikka	6	6	6	8
11. Ende	6	6	6	6
12. Ngada	3	3	3	3
13. Manggarai	5	5	4	4
14. Rote Ndao	5	5	5	5
15. Manggarai Barat	2	2	2	2
16. Sumba Tengah	1	1	1	1
17. Sumba Barat Daya	2	2	2	2
18. Nagekeo	2	2	2	-
19. Manggarai Timur	2	2	3	3
20. Sabu Raijua	2	2	2	2
21. Malaka	4	4	4	1
<b>Kota / Municipality</b>				
1. Kota Kupang	8	8	8	6
<b>Nusa Tenggara Timur</b>	<b>82</b>	<b>84</b>	<b>86</b>	<b>90</b>

Sumber/Source: PT. Pos Indonesia (Persero) Kantor Pos Kupang/ *Indonesia Post, Kupang Post Office*



**Tabel** 9.2.2 **Jumlah Kantor Pos Pemeriksa dan Pembantu Menurut Kabupaten/Kota di Provinsi Nusa Tenggara Timur, 2020**  
**Table** 9.2.2 **Number of Auxiliary Post Office by Regency/Municipality in Nusa Tenggara Timur Province, 2020**

Kabupaten/Kota Regency/Municipality		Kantor Pos Pemeriksa Superintendent Post Office	Kantor Pos Pembantu Branch Post Office
(1)		(2)	(3)
<b>Kabupaten / Regency</b>			
1.	Sumba Barat	-	2
2.	Sumba Timur	1	2
3.	Kupang	-	11
4.	Timor Tengah Selatan	1	5
5.	Timor Tengah Utara	-	5
6.	Belu	1	10
7.	Alor	-	4
8.	Lembata	-	1
9.	Flores Timur	-	4
10.	Sikka	1	7
11.	Ende	1	5
12.	Ngada	-	3
13.	Manggarai	-	4
14.	Rote Ndao	-	5
15.	Manggarai Barat	1	1
16.	Sumba Tengah	-	1
17.	Sumba Barat Daya	-	2
18.	Nagekeo	-	-
19.	Manggarai Timur	-	3
20.	Sabu Raijua	-	2
21.	Malaka	-	1
<b>Kota / Municipality</b>			
1.	Kota Kupang	1	5
<b>Nusa Tenggara Timur</b>		<b>7</b>	<b>83</b>

Sumber/Source: PT. Pos Indonesia (Persero) Kantor Pos Kupang/ Indonesia Post, Kupang Post Office

**Tabel**  
**Table** 9.2.3

**Banyaknya Surat yang Dikirim dan Diterima Menurut Jenis Surat di Kota Kupang, 2020**  
**Number of Sent and Received Postal Mails by Type of Mails in Kupang Municipality, 2020**

<b>Kabupaten/Kota</b> <b>Regency/Municipality</b>	<b>Diterima</b> <b>Received</b>	<b>Dikirim</b> <b>Sent</b>
(1)	(2)	(3)
1. Surat Pos Standar/ <i>Standard Postal Mails</i>	417	-
2. Surat Pos Luar Negeri / <i>Overseas Postal Mails</i>	283	153
3. Surat Pos Terdaftar/Tercatat/Paket Pos Biasa Dalam Negeri/ <i>Registered Post Letter/Domestic Ordinary Post Package</i>	12 917	2 145
4. Surat Pos Kilat Khusus/ <i>Express Postal Mails</i>	40 872	26 201
<b>Nusa Tenggara Timur</b>	<b>54 489</b>	<b>28 499</b>

Sumber/Source: PT. Pos Indonesia (Persero) Kantor Pos Kupang/ *Indonesia Post, Kupang Post Office*

**Tabel**  
**Table** 9.2.4

**Banyaknya Desa<sup>1</sup>/Kelurahan menurut Kabupaten/Kota dan Penerimaan Sinyal Internet Telepon Seluler di Provinsi Nusa Tenggara Timur, 2020**  
**Number of Villages<sup>1</sup>/Kelurahan by Regency/Municipality and Cellular Phone Internet Signal Reception in Nusa Tenggara Timur Province, 2020**

Kabupaten/Kota Regency/Municipality	4G/LTE	3G/H/H+/ EVDO	2,5G/E/ GPRS	Tidak ada None
(1)				
<b>Kabupaten / Regency</b>				
1. Sumba Barat	28	20	20	1
2. Sumba Timur	45	36	53	39
3. Kupang	68	46	32	12
4. Timor Tengah Selatan	81	108	56	28
5. Timor Tengah Utara	99	74	15	3
6. Belu	69	8	3	1
7. Alor	129	25	5	15
8. Lembata	77	22	29	19
9. Flores Timur	139	64	35	6
10. Sikka	72	53	17	11
11. Ende	142	56	40	29
12. Ngada	92	28	25	2
13. Manggarai	134	34	7	14
14. Rote Ndao	32	41	39	4
15. Manggarai Barat	68	60	25	9
16. Sumba Tengah	30	16	10	1
17. Sumba Barat Daya	70	62	37	3
18. Nagekeo	61	23	18	7
19. Manggarai Timur	48	64	49	12
20. Sabu Raijua	11	21	28	2
21. Malaka	56	42	21	4
<b>Kota / Municipality</b>				
1. Kota Kupang	51	–	–	–
<b>Nusa Tenggara Timur</b>	<b>1 602</b>	<b>903</b>	<b>564</b>	<b>222</b>

Catatan: <sup>1</sup>Desa pada tabel ini termasuk Unit Pemukiman Transmigrasi (UPT) yang masih dibina oleh kementerian terkait/  
*Villages in this table including Transmigration Resettlement Unit under related ministry*

<sup>2</sup>Kantor pos termasuk pos pembantu dan rumah pos/*Post office included auxiliary post office and mailing post*

Sumber/Source: BPS, Pendataan Potensi Desa/BPS-Statistics Indonesia, Village Potential Data Collection

**Tabel 9.2.5** Jumlah Pelanggan Telepon di Setiap Kabupaten/Kota di Provinsi Nusa Tenggara Timur, 2020  
**Number of Voice Customers by Regency/Municipality in Nusa Tenggara Timur, 2020**

Kabupaten/Kota Regency/Municipality	Pelanggan / Customer		Jumlah Total
	Perusahaan Company	Perorangan Personal	
(1)	(3)	(4)	(5)
<b>Kabupaten / Regency</b>			
1. Sumba Barat	180	738	918
2. Sumba Timur	287	1 984	2 271
3. Kupang	134	802	936
4. Timor Tengah Selatan	60	192	252
5. Timor Tengah Utara	136	1 042	1 178
6. Belu	37	895	932
7. Alor	296	882	1 178
8. Lembata	73	584	657
9. Flores Timur	125	1 203	1 328
10. Sikka	4	54	58
11. Ende	444	2 596	3 040
12. Ngada	120	738	858
13. Manggarai	320	1 551	1 871
14. Rote Ndao	36	288	324
15. Manggarai Barat	81	587	668
16. Sumba Tengah	3	17	20
17. Sumba Barat Daya	3	6	9
18. Nagekeo	7	12	19
19. Manggarai Timur			
20. Sabu Raijua	20	138	158
21. Malaka	0	2	2
<b>Kota / Municipality</b>			
1. Kota Kupang	3 797	17 331	21 128
<b>Nusa Tenggara Timur</b>	<b>6 163</b>	<b>31 642</b>	<b>37 805</b>

Sumber/Source: Kantor PT. Telkom, Kupang/ Regional Telecommunication, Kupang.

**Tabel**  
**Table** 9.2.6

**Persentase Rumah Tangga yang Memiliki/Menguasai Telepon Tetap Kabel Menurut Kabupaten/Kota di Provinsi Nusa Tenggara Timur, 2017-2020**

*Percentage of Households with Fixed Line Telephone by Regency/Municipality in Nusa Tenggara Timur Province, 2017-2020*

Kabupaten/Kota Regency/Municipality	2017	2018	2019	2020
(1)	(2)	(3)	(4)	(5)
<b>Kabupaten / Regency</b>				
1. Sumba Barat	N/A	0,45	N/A	0,52
2. Sumba Timur	N/A	0,78	0,36	N/A
3. Kupang	N/A	0,59	N/A	0,30
4. Timor Tengah Selatan	N/A	0,17	0,27	N/A
5. Timor Tengah Utara	N/A	0,07	0,39	0,34
6. Belu	N/A	0,89	0,61	N/A
7. Alor	N/A	0,98	0,32	0,99
8. Lembata	N/A	0,54	N/A	0,19
9. Flores Timur	N/A	N/A	0,10	N/A
10. Sikka	N/A	N/A	0,50	0,49
11. Ende	N/A	0,75	1,84	N/A
12. Ngada	N/A	0,55	0,15	N/A
13. Manggarai	N/A	0,23	0,06	N/A
14. Rote Ndao	N/A	1,05	0,53	0,43
15. Manggarai Barat	N/A	0,20	0,56	N/A
16. Sumba Tengah	N/A	N/A	0,44	N/A
17. Sumba Barat Daya	N/A	N/A	N/A	N/A
18. Nagekeo	N/A	N/A	N/A	N/A
19. Manggarai Timur	N/A	N/A	N/A	0,09
20. Sabu Raijua	N/A	0,73	0,36	N/A
21. Malaka	N/A	N/A	0,50	N/A
<b>Kota / Municipality</b>				
1. Kota Kupang	N/A	2,25	1,66	0,84
<b>Nusa Tenggara Timur</b>	<b>1,13</b>	<b>0,52</b>	<b>0,46</b>	<b>0,22</b>

Catatan : NA= Data tidak dapat ditampilkan/Not applicable

Sumber/Source : BPS, Survei Sosial Ekonomi Nasional/ BPS-Statistics Indonesia, National Socioeconomic Survey

**Tabel**  
**Table** 9.2.7

**Presentase Penduduk Usia 5 Tahun Ke Atas yang Memiliki  
Telepon Selular Menurut Kabupaten/Kota dan Jenis Kelamin di  
Provinsi Nusa Tenggara Timur, 2018-2020**  
*Percentage of Population Aged 5 Years and Over Who Own Cellular  
Phone by Regency/Municipality and Gender in Nusa Tenggara  
Timur Province, 2018-2020*

Kabupaten/Kota Regency/Municipality	2018		
	Laki-Laki/Male	Perempuan/ Female	Jumlah/ Total
	(1)	(2)	(3)
<b>Kabupaten / Regency</b>			
1. Sumba Barat	37,36	33,41	35,45
2. Sumba Timur	48,32	41,2	44,85
3. Kupang	50,12	42,03	46,15
4. Timor Tengah Selatan	45,02	32,21	38,55
5. Timor Tengah Utara	52,5	42,96	47,61
6. Belu	43,65	41,39	42,52
7. Alor	43,56	30,49	36,84
8. Lembata	58,67	45,79	51,79
9. Flores Timur	54,63	44,17	49,03
10. Sikka	48,24	41,38	44,59
11. Ende	51,84	40,37	45,76
12. Ngada	47,72	38,09	42,75
13. Manggarai	44,18	32,67	38,28
14. Rote Ndao	47,25	44,01	45,66
15. Manggarai Barat	48,11	29,55	38,73
16. Sumba Tengah	31,59	24,87	28,34
17. Sumba Barat Daya	28,48	26,06	27,3
18. Nagekeo	47,19	37,04	41,88
19. Manggarai Timur	40,54	25,68	32,98
20. Sabu Raijua	38,95	37,84	38,41
21. Malaka	44,25	41,13	42,65
<b>Kota / Municipality</b>			
1. Kota Kupang	77,65	74,31	76,02
<b>Nusa Tenggara Timur</b>	<b>48,34</b>	<b>39,6</b>	<b>43,91</b>

Bersambung ke hal berikut / Continued to next page.....

Lanjutan Tabel/Continued Table 9.2.7

Kabupaten/Kota Regency/Municipality	2019		
	Laki-Laki/Male	Perempuan/ Female	Jumlah/ Total
(1)	(5)	(6)	(7)
<b>Kabupaten / Regency</b>			
1. Sumba Barat	32,45	27,34	30,00
2. Sumba Timur	48,99	43,35	46,22
3. Kupang	51,88	40,19	46,16
4. Timor Tengah Selatan	41,85	30,25	35,93
5. Timor Tengah Utara	50,95	40,59	45,68
6. Belu	49,20	37,37	43,28
7. Alor	49,95	37,20	43,36
8. Lembata	56,61	44,75	50,22
9. Flores Timur	55,82	48,96	52,22
10. Sikka	52,53	43,82	47,87
11. Ende	49,47	38,65	43,73
12. Ngada	47,24	39,14	43,07
13. Manggarai	48,93	34,74	41,63
14. Rote Ndao	54,82	40,46	47,74
15. Manggarai Barat	48,77	34,60	41,53
16. Sumba Tengah	37,65	31,82	34,83
17. Sumba Barat Daya	28,10	22,13	25,15
18. Nagekeo	50,34	37,19	43,54
19. Manggarai Timur	43,85	27,74	35,68
20. Sabu Raijua	40,56	35,57	38,13
21. Malaka	52,66	47,32	49,89
<b>Kota / Municipality</b>			
1. Kota Kupang	78,36	76,95	77,67
<b>Nusa Tenggara Timur</b>	<b>49,95</b>	<b>40,20</b>	<b>45,01</b>

Bersambung ke hal berikut / Continued to next page.....

Lanjutan Tabel/Continued Table 9.2.7

Kabupaten/Kota Regency/Municipality	2020		
	Laki-Laki/Male	Perempuan/ Female	Jumlah/ Total
(1)	(8)	(9)	(10)
<b>Kabupaten / Regency</b>			
1. Sumba Barat	37, 08	29, 88	33,60
2. Sumba Timur	44, 93	35, 21	40,18
3. Kupang	48, 34	41, 41	44,94
4. Timor Tengah Selatan	38, 57	30, 65	34,57
5. Timor Tengah Utara	47, 13	40, 61	43,83
6. Belu	49, 63	41, 66	45,61
7. Alor	47, 69	38, 39	42,88
8. Lembata	55, 94	47, 33	51,30
9. Flores Timur	54, 45	45, 15	49,56
10. Sikka	50, 17	42, 19	45,92
11. Ende	50, 59	42, 48	46,31
12. Ngada	49, 68	43, 55	46,51
13. Manggarai	47, 94	32, 82	40,22
14. Rote Ndao	53, 46	43, 97	48,75
15. Manggarai Barat	49, 02	31, 07	40,01
16. Sumba Tengah	32, 06	29, 3	30,72
17. Sumba Barat Daya	32, 57	25, 65	29,14
18. Nagekeo	51, 58	39, 04	45,15
19. Manggarai Timur	42, 02	19, 7	30,66
20. Sabu Raijua	41, 18	35, 66	38,47
21. Malaka	50, 51	43, 96	47,13
<b>Kota / Municipality</b>			
1. Kota Kupang	74,94	73,29	74,14
<b>Nusa Tenggara Timur</b>	<b>48,73</b>	<b>39,62</b>	<b>44,12</b>

Sumber/Source: BPS, Survei Sosial Ekonomi Nasional/ BPS-Statistics Indonesia, National Socioeconomic Survey



**Tabel**  
**Table** 9.2.8

**Persentase Rumah Tangga yang Memiliki/Menguasai Komputer Menurut Kabupaten/Kota di Provinsi Nusa Tenggara Timur, 2017-2020**

*Percentage of Households with Computer by Regency/Municipality in Nusa Tenggara Timur Province, 2017-2020*

<b>Kabupaten/Kota Regency/Municipality</b>	<b>2017</b>	<b>2018</b>	<b>2019</b>	<b>2020</b>
(1)	(2)	(3)	(4)	(5)
<b>Kabupaten / Regency</b>				
1. Sumba Barat	8,57	7,61	7,43	9,95
2. Sumba Timur	10,31	10,29	13,86	9,52
3. Kupang	12,46	12,36	15,53	15,02
4. Timor Tengah Selatan	7,36	6,58	7,32	8,13
5. Timor Tengah Utara	11,82	16,55	13,67	19,95
6. Belu	7,77	11,43	11,43	12,99
7. Alor	15,14	11,42	14,70	15,88
8. Lembata	12,58	16,29	13,85	10,81
9. Flores Timur	13,29	13,56	12,73	13,22
10. Sikka	12,21	16,95	16,19	14,52
11. Ende	14,80	14,47	13,98	18,04
12. Ngada	13,23	15,7	14,00	17,59
13. Manggarai	10,66	10,14	10,73	11,81
14. Rote Ndao	10,99	11,63	9,82	13,07
15. Manggarai Barat	13,30	8,15	6,44	7,19
16. Sumba Tengah	N/A	8,95	9,36	8,42
17. Sumba Barat Daya	N/A	6,71	6,32	6,76
18. Nagekeo	12,10	14,7	8,96	9,64
19. Manggarai Timur	N/A	3,32	6,40	4,68
20. Sabu Raijua	N/A	4,93	8,09	7,59
21. Malaka	N/A	5,81	6,20	4,59
<b>Kota / Municipality</b>				
1. Kota Kupang	40,48	41,4	39,03	36,41
<b>Nusa Tenggara Timur</b>	<b>12,68</b>	<b>13,57</b>	<b>13,56</b>	<b>13,94</b>

Sumber/Source: BPS, Survei Sosial Ekonomi Nasional/ BPS-Statistics Indonesia, National Socioeconomic Survey

**Tabel**  
**Table** 9.2.9

**Persentase Rumah Tangga yang Pernah Mengakses Internet Dalam 3 Bulan Terakhir Menurut Kabupaten/Kota di Provinsi Nusa Tenggara Timur, 2017-2020**  
*Percentage of Households Who Used Internet in the Last 3 Months by Regency/Municipality in Nusa Tenggara Timur Province, 2017-2020*

Kabupaten/Kota Regency/Municipality	2017	2018	2019	2020
(1)	(2)	(3)	(4)	(5)
<b>Kabupaten / Regency</b>				
1. Sumba Barat	22,33	30,68	33,31	...
2. Sumba Timur	29,35	36,21	39,75	...
3. Kupang	23,22	35,94	41,06	...
4. Timor Tengah Selatan	13,12	21,13	24,60	...
5. Timor Tengah Utara	25,07	34,58	41,88	...
6. Belu	24,94	32,64	38,59	...
7. Alor	21,97	35,34	35,03	...
8. Lembata	28,94	35,39	45,76	...
9. Flores Timur	30,34	45,90	51,03	...
10. Sikka	33,21	40,05	45,93	...
11. Ende	36,89	47,17	55,11	...
12. Ngada	32,74	45,27	48,75	...
13. Manggarai	28,53	37,53	39,41	...
14. Rote Ndao	24,72	34,35	39,25	...
15. Manggarai Barat	14,75	28,13	33,40	...
16. Sumba Tengah	11,93	20,63	23,94	...
17. Sumba Barat Daya	11,53	20,02	20,70	...
18. Nagekeo	24,95	33,21	49,27	...
19. Manggarai Timur	7,93	15,55	28,24	...
20. Sabu Raijua	16,06	23,25	36,16	...
21. Malaka	23,97	24,84	35,79	...
<b>Kota / Municipality</b>				
1. Kota Kupang	74,39	76,81	83,65	...
<b>Nusa Tenggara Timur</b>	<b>27,26</b>	<b>36,18</b>	<b>42,21</b>	...

Sumber/Source: BPS, Survei Sosial Ekonomi Nasional/ BPS-Statistics Indonesia, National Socioeconomic Survey

**Tabel 9.2.10** **Presentase Penduduk Usia 5 Tahun Ke Atas yang Pernah Mengakses Internet dalam 3 Bulan Terakhir Menurut Kabupaten/Kota dan Jenis Kelamin di Provinsi Nusa Tenggara Timur, 2018-2020**  
**Percentage of Population Aged 5 Years and Over Who Ever Accessing Internet in the last 3 Months by Regency/Municipality and Gender in Nusa Tenggara Timur Province, 2018-2020**

Kabupaten/Kota Regency/Municipality	2018		
	Laki-Laki/Male	Perempuan/ Female	Jumlah/ Total
(1)	(2)	(3)	(4)
<b>Kabupaten / Regency</b>			
1. Sumba Barat	14,4	12,89	13,67
2. Sumba Timur	20,89	17,17	19,08
3. Kupang	22,6	18,74	20,7
4. Timor Tengah Selatan	14,04	11,36	12,69
5. Timor Tengah Utara	23,35	20,61	21,94
6. Belu	16,68	16,91	16,8
7. Alor	16,8	13,55	15,13
8. Lembata	26,92	15,9	21,04
9. Flores Timur	26,71	20,46	23,36
10. Sikka	24,82	19,08	21,77
11. Ende	27,72	23,79	25,64
12. Ngada	23,83	19,52	21,6
13. Manggarai	22,89	17,32	20,03
14. Rote Ndao	22,16	19,48	20,85
15. Manggarai Barat	18,05	15,71	16,87
16. Sumba Tengah	9,84	9,33	9,59
17. Sumba Barat Daya	7,59	9,57	8,56
18. Nagekeo	22,01	17,92	19,87
19. Manggarai Timur	11,92	9,8	10,84
20. Sabu Raijua	17,07	17,23	17,15
21. Malaka	16,7	15,47	16,07
<b>Kota / Municipality</b>			
1. Kota Kupang	60,07	56,22	58,19
<b>Nusa Tenggara Timur</b>	<b>22,77</b>	<b>19,46</b>	<b>21,1</b>

Bersambung ke hal berikut / Continued to next page.....

Lanjutan Tabel/Continued Table 9.2.10

Kabupaten/Kota Regency/Municipality	2019		
	Laki-Laki/Male	Perempuan/ Female	Jumlah/ Total
(1)	(5)	(6)	(7)
<b>Kabupaten / Regency</b>			
1. Sumba Barat	19,34	18,59	18,98
2. Sumba Timur	29,14	28,51	28,83
3. Kupang	27,98	22,35	25,23
4. Timor Tengah Selatan	17,44	14,74	16,06
5. Timor Tengah Utara	27,38	22,35	24,82
6. Belu	26,64	20,62	23,63
7. Alor	26,24	21,15	23,61
8. Lembata	28,69	22,19	25,19
9. Flores Timur	34,22	27,03	30,44
10. Sikka	34,40	30,43	32,28
11. Ende	27,60	22,16	24,72
12. Ngada	29,20	25,18	27,13
13. Manggarai	24,56	23,14	23,83
14. Rote Ndao	30,01	24,47	27,28
15. Manggarai Barat	23,53	18,48	20,95
16. Sumba Tengah	17,35	16,39	16,88
17. Sumba Barat Daya	12,84	11,14	11,99
18. Nagekeo	25,85	21,91	23,81
19. Manggarai Timur	20,27	13,41	16,79
20. Sabu Raijua	21,44	19,16	20,33
21. Malaka	23,35	21,65	22,47
<b>Kota / Municipality</b>			
1. Kota Kupang	63,69	62,04	62,89
<b>Nusa Tenggara Timur</b>	<b>28,31</b>	<b>24,33</b>	<b>26,29</b>

Bersambung ke hal berikut / Continued to next page.....

Lanjutan Tabel/Continued Table 9.2.10

Kabupaten/Kota Regency/Municipality	2020		
	Laki-Laki/Male	Perempuan/ Female	Jumlah/ Total
(1)	(8)	(9)	(10)
<b>Kabupaten / Regency</b>			
1. Sumba Barat	26,32	23,69	25,05
2. Sumba Timur	35,65	30,05	32,91
3. Kupang	30,77	29,90	30,34
4. Timor Tengah Selatan	21,00	18,42	19,70
5. Timor Tengah Utara	31,39	28,53	29,94
6. Belu	36,63	33,33	34,97
7. Alor	35,31	28,46	31,77
8. Lembata	34,11	28,00	30,82
9. Flores Timur	40,81	32,63	36,51
10. Sikka	38,13	33,38	35,60
11. Ende	37,61	32,28	34,80
12. Ngada	35,39	32,37	33,83
13. Manggarai	29,75	28,87	29,30
14. Rote Ndao	37,25	32,65	34,97
15. Manggarai Barat	30,55	23,69	27,11
16. Sumba Tengah	19,49	19,20	19,35
17. Sumba Barat Daya	18,88	15,43	17,17
18. Nagekeo	30,64	22,10	26,26
19. Manggarai Timur	19,27	13,89	16,53
20. Sabu Raijua	33,55	29,64	31,63
21. Malaka	25,51	24,43	24,95
<b>Kota / Municipality</b>			
1. Kota Kupang	72,36	71,43	71,91
<b>Nusa Tenggara Timur</b>	<b>34,03</b>	<b>30,10</b>	<b>32,04</b>

Sumber/Source: BPS, Survei Sosial Ekonomi Nasional/ BPS-Statistics Indonesia, National Socioeconomic Survey

**Tabel 9.2.11** Presentase Penduduk Usia 5 Tahun Ke Atas yang Menggunakan Komputer Menurut Kabupaten/Kota dan Jenis Kelamin di Provinsi Nusa Tenggara Timur, 2018-2020  
*Percentage of Population Aged 5 Years and Over Who Used Computer by Regency/Municipality and Gender in Nusa Tenggara Timur Province, 2018-2020*

Kabupaten/Kota Regency/Municipality	2018		
	Laki-Laki/Male	Perempuan/ Female	Jumlah/ Total
(1)	(2)	(3)	(4)
<b>Kabupaten / Regency</b>			
1. Sumba Barat	11,72	9,81	10,8
2. Sumba Timur	11,61	8,67	10,17
3. Kupang	10,82	10,67	10,75
4. Timor Tengah Selatan	8,74	7,68	8,2
5. Timor Tengah Utara	17,29	16,78	17,03
6. Belu	8,9	8,12	8,51
7. Alor	8,91	8,37	8,63
8. Lembata	13,46	9,78	11,5
9. Flores Timur	16,68	13,85	15,16
10. Sikka	19,07	16,72	17,82
11. Ende	17,6	15,09	16,27
12. Ngada	15,54	12,71	14,08
13. Manggarai	11,39	9,72	10,53
14. Rote Ndao	10,51	11,53	11,01
15. Manggarai Barat	10,13	8,32	9,22
16. Sumba Tengah	6,76	6,28	6,52
17. Sumba Barat Daya	5,25	6,26	5,74
18. Nagekeo	12,58	11,95	12,25
19. Manggarai Timur	6,63	4,18	5,39
20. Sabu Raijua	4,67	6,04	5,34
21. Malaka	7,22	6,64	6,92
<b>Kota / Municipality</b>			
1. Kota Kupang	35,58	33,54	34,58
<b>Nusa Tenggara Timur</b>	<b>13,38</b>	<b>12,02</b>	<b>12,69</b>

Bersambung ke hal berikut / Continued to next page.....

Lanjutan Tabel/Continued Table 9.2.11

Kabupaten/Kota Regency/Municipality	2019		
	Laki-Laki/Male	Perempuan/ Female	Jumlah/ Total
(1)	(5)	(6)	(7)
<b>Kabupaten / Regency</b>			
1. Sumba Barat	6,70	6,16	6,44
2. Sumba Timur	11,77	11,99	11,88
3. Kupang	12,05	9,97	11,03
4. Timor Tengah Selatan	7,63	7,26	7,44
5. Timor Tengah Utara	15,24	11,56	13,37
6. Belu	7,73	5,09	6,41
7. Alor	13,57	10,34	11,90
8. Lembata	14,25	11,40	12,71
9. Flores Timur	14,24	10,64	12,35
10. Sikka	17,97	17,63	17,79
11. Ende	14,32	12,77	13,49
12. Ngada	7,91	11,49	9,75
13. Manggarai	8,86	7,63	8,23
14. Rote Ndao	7,47	6,27	6,88
15. Manggarai Barat	5,87	4,80	5,32
16. Sumba Tengah	9,04	6,92	8,01
17. Sumba Barat Daya	3,49	4,28	3,88
18. Nagekeo	5,81	6,27	6,05
19. Manggarai Timur	5,97	4,96	5,46
20. Sabu Raijua	4,21	6,52	5,33
21. Malaka	4,29	4,89	4,60
<b>Kota / Municipality</b>			
1. Kota Kupang	36,50	34,31	35,43
<b>Nusa Tenggara Timur</b>	<b>12,00</b>	<b>10,80</b>	<b>11,39</b>

Bersambung ke hal berikut / Continued to next page.....

Lanjutan Tabel/Continued Table 9.2.11

Kabupaten/Kota Regency/Municipality	2020		
	Laki-Laki/Male	Perempuan/ Female	Jumlah/ Total
(1)	(8)	(9)	(10)
<b>Kabupaten / Regency</b>			
1. Sumba Barat	11,45	8,27	9,91
2. Sumba Timur	9,30	8,99	9,15
3. Kupang	12,70	13,63	13,16
4. Timor Tengah Selatan	10,80	9,86	10,32
5. Timor Tengah Utara	14,68	12,79	13,72
6. Belu	10,86	10,18	10,51
7. Alor	13,36	12,74	13,04
8. Lembata	10,45	8,80	9,56
9. Flores Timur	11,20	11,92	11,57
10. Sikka	15,01	13,37	14,14
11. Ende	14,79	15,84	15,35
12. Ngada	12,73	15,02	13,91
13. Manggarai	12,76	13,48	13,13
14. Rote Ndao	10,12	9,17	9,65
15. Manggarai Barat	11,02	8,72	9,87
16. Sumba Tengah	7,74	8,30	8,01
17. Sumba Barat Daya	7,27	6,70	6,99
18. Nagekeo	6,92	7,87	7,41
19. Manggarai Timur	4,61	3,94	4,27
20. Sabu Raijua	5,73	7,03	6,37
21. Malaka	2,54	3,58	3,08
<b>Kota / Municipality</b>			
1. Kota Kupang	30,22	28,82	29,54
<b>Nusa Tenggara Timur</b>	<b>12,39</b>	<b>11,90</b>	<b>12,14</b>

Sumber/Source: BPS, Survei Sosial Ekonomi Nasional/ BPS-Statistics Indonesia, National Socioeconomic Survey







## Rata-rata Harga Eceran Beberapa Jenis Barang di Kota Kupang

Retail Prices of Selected  
Commodities in Kupang Municipality



# 2020



**Beras / Rice**

2019  
Rp. **11.295**/kg

2020  
Rp. **11.403**/kg

▲ **0,96%**



**Daging ayam ras**  
Purebred chicken meat

2019  
Rp. **40.179**/kg

2020  
Rp. **42.269**/kg

▲ **5,20%**



**Daging babi / Pork**

2019  
Rp. **64.791**/kg

2020  
Rp. **64.583**/kg

▼ **-0,32%**



**Minyak goreng**  
Cooking oil

2019  
Rp. **69.720**/kg

2020  
Rp. **74.594**/kg

▲ **6,99%**



**Cabai Merah**  
Red chili

2019  
Rp. **40.672**/kg

2020  
Rp. **38.349**/kg

▼ **-5,71%**



**Ikan kembung**  
Spanish Mackerel

2019  
Rp. **31.221**/kg

2020  
Rp. **39.129**/kg

▲ **25,33%**



**PENJELASAN TEKNIS**

1. Data harga yang disajikan meliputi:
  - Indeks Harga Konsumen (IHK) dan laju inflasi
  - Rata-rata harga eceran Sembilan Bahan Pokok di beberapa kota
2. Harga eceran Sembilan bahan makanan pokok diolah dari hasil survey bulanan BPS di beberapa kota di NTT dan terbatas pada 15 komoditas.
3. Indeks Harga Konsumen (IHK) yang merupakan indikator inflasi di Indonesia, sejak Januari 2012 dihitung dari 82 kota, mencakup sekitar 441 komoditas yang dihitung berdasarkan pola konsumsi hasil Survei Biaya Hidup (SBH) di 82 kota tahun 2012.
4. IHK mencakup 7 kelompok yaitu: bahan makanan; makanan jadi, minuman, rokok dan tembakau; perumahan, air, listrik, gas, dan bahan bakar; sandang; kesehatan; pendidikan; rekreasi, dan olah raga; transport, komunikasi, dan jasa keuangan.
5. Metode yang digunakan dalam penghitungan IHK adalah formula Laspeyres yang telah dimodifikasi

**TECHNICAL NOTES**

1. *Price statistics cover:*
  - *Consumer Price Index (CPI) and inflation rates*
  - *Retail prices Average of Nine Essential in several cities*
2. *The retail prices of Nine Essential are compiled from the monthly price survey conducted by the BPS-Statistics Indonesia in several Municipality of NTT and, for the purpose of this publication, are limited to 15 commodities.*
3. *The Consumer Price Index (CPI) which is the indicator of inflation in Indonesia, since January 2012 has been developed from the consumption Pattern of the 2012 Cost of Living Survey (CLS) conducted in 82 cities, covering 441 commodities.*
4. *Commodities of CPI consist of 7 groups as follows: foodstuff; prepared food, beverages, and tobacco products; housing, water, electricity, gas, and fuel; clothing; health; education, recreation, and sports; transportation, communication, and financial services.*
5. *The method used in calculating Consumer Price Indicates (CPI), Rural Price Indices (RPI) and*

yaitu:

$$I_n = \frac{\sum \frac{P_n}{P_{n-1}} P_{n-1} \cdot Q_0}{\sum P_0 Q_0} \times 100$$

Dimana:

$I_n$  = Indeks bulanan

$P_n$  = Harga pada bulan ke  $n$

$P_{n-1}$  = Harga pada bulan ke  $(n-1)$

$P_0$  = Harga pada tahun dasar

$Q_0$  = Kuantitas pada tahun dasar

6. a) Persentase (%) perubahan IHK (laju inflasi/deflasi) bulanan diperoleh dari:

$$\frac{I_n - I_{n-1}}{I_{n-1}} \times 100$$

Dimana:

$I_n$  = Indeks Harga Konsumen bulan  $n$

$I_{n-1}$  = Indeks Harga Konsumen bulan  $n-1$

Inflasi jika nilainya  $> 0$

Deflasi jika nilainya  $< 0$

7. Persentase perubahan IHK dalam satu tahun dihitung dengan menggunakan metode point to point, tetapi sebelum bulan April 1998 menggunakan metode kumulatif bulanan.

8. Nilai Tukar Petani (NTP) adalah perbandingan antara indeks harga yang diterima (It) dan di bayar

Wholesale Price Indices (WPI) is the modified Laspeyres formula as follow:

$$I_n = \frac{\sum \frac{P_n}{P_{n-1}} P_{n-1} \cdot Q_0}{\sum P_0 Q_0} \times 100$$

Where:

$I_n$  = Monthly index

$P_n$  = Price in month  $n$

$P_{n-1}$  = Price in month  $(n-1)$

$P_0$  = Price in the base year

$Q_0$  = Quantity in the base year

6. a) The percentage change of the monthly CPI (inflation rate) is obtained from:

$$\frac{I_n - I_{n-1}}{I_{n-1}} \times 100$$

Where:

$I_n$  = Consumer Price Index of month  $n$

$I_{n-1}$  = Consumer Price Index of month  $n-1$

Inflation if the value  $> 0$

Deflation if the value  $< 0$

7. The percentage change of the yearly CPI is calculated by using the point-to-point method, but before April 1998 the monthly cumulative method is used.

8. Farmers' term Trade (FTT) is an indicator to determine the welfare level of farmers. It measures

(lb)petani, karena mengukur kemampuan tukar produk (komoditas) yang dihasilkan/ dijual petani dibandingkan dengan produk yang dibutuhkan petani baik untuk proses produksi (usaha) maupun untuk konsumsi rumah tangga petani. Jika NTP lebih besar dari 100 maka dapat diartikan kemampuan daya beli petani periode tersebut relative lebih baik dibandingkan dengan periode tahun dasar, sebaliknya jika NTP lebih kecil atau dibawah 100 berarti terjadi penurunan daya beli petani.

*the exchange value of products produced or sold by farmers compared to the products needed by farmers for production process and consumption. If FTT is above 100, it means the purchasing power of farmers in a period of time is better than that in the base year. Meanwhile, if FTT is lower than 100, it means that the purchasing power of farmers decreases.*

9. Pengumpulan data harga produsen dilakukan melalui wawancara langsung kepada petani dengan Daftar HP sedangkan pengumpulan data harga eceran pedesaan (konsumen) adalah wawancara dengan para pedagang di pasar kecamatan yang terpilih sebagai sampel dengan Daftar HP. Semua kegiatan pencacahan harga-harga dilakukan oleh Koordinator Statistik Kecamatan (KSK).
  10. Klasifikasi NTP dirinci kedalam dua bagian, yaitu indeks harga yang diterima petani (It) dan indeks harga yang dibayar petani (Ib). It mencakup indeks Sub sektor Tanaman Pangan (padi, palawija), Hortikultura (sayur-sayuran dan buah-buahan), Tanaman Perkebunan Rakyat,
9. *The collection of producer price data is conducted through a direct interview with the farmer using HP questionnaire. While the collection of rural consumer retail price data is conducted by interviewing traders in the selected markets using HP questionnaire. The collection of price data is conducted by the Statistics Coordinator at Subdistrict level.*
  10. *FTT classified into two indices, Indice of prices received by farmers (It) and indice of prices paid by farmers (Ib). Indice of prices received by farmers consist of food crops indices (paddy, secondary crops), crop indices (vegetables, fruits) smallholders estate crops indices, animal husbandry indices*

Peternakan dan Perikanan. Dilain pihak Ib pun dibagi ke dalam dua kelompok yaitu indeks kelompok konsumsi rumah tangga (KRT) yang terdiri dari indeks kelompok bahan makanan, makanan jadi, perumahan, pakaian, kesehatan, pendidikan, rekreasi, dan olah raga, transportasi dan komunikasi serta indeks kelompok biaya produksi dan penambahan barang modal (BPPBM). Metode penghitungan It dan Ib menggunakan formula Laspeyres yang telah dimodifikasi.

*and fishery indices. While indices of price paid by farmers is consist of household consumption indices (food stuff, prepare food, housing, clothing, health, recreation and sport; transportation and communication) and indices of productivity cost and capital formation. The method used in calculation It and Ib as the modified Laspeyres formula.*

<https://ntt.bps.go.id>

**ULASAN**

Pada Desember 2020 Inflasi NTT tercatat 0,78 dengan nilai Indeks Harga Konsumen (IHK) 135,59. Untuk Kota Kupang, laju inflasi adalah 0,83 dengan nilai IHK 136,64 sedangkan laju inflasi Kota Maumere 0,14 dengan IHK 127,83.

Nilai Tukar Petani (NTP) NTT pada Desember 2019 tercatat 97,13 dengan Indeks Harga yang Diterima Petani (It) 101,40 dan Indeks Harga yang Dibayar Petani (Ib) 104,40.

**DESCRIPTION**

*On December 2020, the inflation rate of NTT was 0,78 with Consumer Price Index (CPI) of 135,59. In Kupang Municipality, inflation rate was 0,83 with 136,64 CPI, and Maumere Municipality inflation rate was 0,14 with 127,83 CPI.*

*Farmers Terms of Trade (FTT) of NTT on December 2019 was 97,13 with Price Received by Farmers Indices (It) 101,40 and Prices Paid by Farmers Indices (Ib) 104,40.*



**Tabel**  
**Table** 10.1

**Indeks Harga Konsumen per Bulan Menurut Kelompok  
Pengeluaran (2018=100) di Provinsi Nusa Tenggara Timur,  
2020**  
*Consumer Price Index per Month by Expenditure Group (2018=100)  
in Nusa Tenggara Timur Province, 2020*

<b>Bulan Month</b>	<b>Makanan, Minuman dan Tembakau Food, Beverages and Tobacco</b>	<b>Pakaian dan Alas Kaki Clothes and Shoes</b>	<b>Perumahan, Air, Listrik, Gas, dan Bahan Bakar Housing, Water, Electricity, Gas and Fuel</b>
(1)	(2)	(3)	(4)
Januari/ <i>January</i>	106,67	104,43	100,51
Februari/ <i>February</i>	107,92	104,48	100,41
Maret/ <i>March</i>	105,85	104,64	100,38
April/ <i>April</i>	106,19	104,62	100,37
Mei/ <i>May</i>	104,85	104,57	100,39
Juni/ <i>June</i>	105,07	105,06	100,28
Juli/ <i>July</i>	104,93	104,72	100,25
Agustus/ <i>August</i>	102,63	104,63	100,22
September/ <i>September</i>	102,36	104,61	100,25
Oktober/ <i>October</i>	103,31	104,32	100,14
November/ <i>November</i>	104,15	104,12	100,33
Desember/ <i>December</i>	106,37	103,79	100,32

Bersambung ke hal berikut / *Continued to next page...*

Lanjutan Tabel/Continued Table 10.1

<b>Bulan Month</b>	<b>Perlengkapan, Peralatan dan Pemeliharaan Rutin Equipment, Tools and Housing Maintenance Gear</b>	<b>Kesehatan Health</b>	<b>Transportasi Transportation</b>
(1)	(5)	(6)	(7)
Januari/ January	102,47	102,66	104,86
Februari/ February	102,60	102,60	104,10
Maret/ March	102,60	103,68	104,14
April/ April	102,42	104,10	103,81
Mei/ May	102,62	104,73	107,41
Juni/ June	102,74	105,18	106,56
Juli/ July	102,75	105,48	104,48
Agustus/ August	102,73	106,77	103,72
September/ September	102,86	107,09	103,23
Oktober/ October	102,86	108,18	103,31
November/ November	102,97	108,20	103,50
Desember/ December	102,99	108,52	104,25

Bersambung ke hal berikut / Continued to next page...

Lanjutan Tabel/Continued Table 10.1

<b>Bulan Month</b>	<b>Informasi, Komunikasi dan Jasa Keuangan Information, Communication, and Financial Services</b>	<b>Rekreasi, Olahraga dan Budaya Recreation, Sports and Cultural Activities</b>
<b>(1)</b>	<b>(8)</b>	<b>(9)</b>
Januari/ <i>January</i>	102,45	103,48
Februari/ <i>February</i>	102,46	103,42
Maret/ <i>March</i>	102,44	101,88
April/ <i>April</i>	100,90	101,91
Mei/ <i>May</i>	101,20	102,46
Juni/ <i>June</i>	101,01	101,93
Juli/ <i>July</i>	101,07	101,91
Agustus/ <i>August</i>	101,03	102,19
September/ <i>September</i>	100,95	102,25
Oktober/ <i>October</i>	100,40	102,33
November/ <i>November</i>	100,41	102,52
Desember/ <i>December</i>	100,39	102,81

Bersambung ke hal berikut / *Continued to next page...*

Lanjutan Tabel/Continued Table 10.1

<b>Bulan Month</b>	<b>Pendidikan Educaation</b>	<b>Penyediaan Makanan dan Minuman/Restoran Food and Drinks Accomodation/Restaurant</b>
<b>(1)</b>	<b>(10)</b>	<b>(11)</b>
Januari/ January	103,36	100,02
Februari/ February	103,36	100,77
Maret/ March	103,36	100,89
April/ April	103,36	100,96
Mei/ May	103,36	101,04
Juni/ June	103,35	101,22
Juli/ July	103,21	101,21
Agustus/ August	103,74	101,18
September/ September	103,74	101,19
Oktober/ October	104,01	101,19
November/ November	104,01	101,22
Desember/ December	104,01	101,29

Bersambung ke hal berikut / Continued to next page...

Lanjutan Tabel/Continued Table 10.1

<b>Bulan Month</b>	<b>Perawatan Pribadi dan Jasa Lainnya Personal Care and Other Services</b>	<b>Umum General</b>
<b>(1)</b>	<b>(12)</b>	<b>(13)</b>
Januari/ January	104,71	103,95
Februari/ February	105,19	104,33
Maret/ March	106,10	103,71
April/ April	107,42	103,79
Mei/ May	108,10	103,92
Juni/ June	108,14	103,89
Juli/ July	108,23	103,55
Agustus/ August	109,54	102,82
September/ September	109,31	102,66
Oktober/ October	109,05	102,92
November/ November	108,44	103,22
Desember/ December	108,27	104,02

Sumber/Source: BPS, Survei Harga Konsumen/BPS-Statistics Indonesia, Consumer Price Survey

**Tabel**  
**Table** 10.2

**Laju Inflasi Harga Konsumen per Bulan Menurut Kelompok Pengeluaran (2018=100) di Provinsi Nusa Tenggara Timur, 2020**  
**Consumer Price Inflation Rate per Month per Month by Expenditure Group (2018=100) in Nusa Tenggara Timur Province, 2020**

Bulan Month	Makanan, Minuman dan Tembakau Food, Beverages and Tobacco	Pakaian dan Alas Kaki Clothes and Shoes	Perumahan, Air, Listrik, Gas, dan Bahan Bakar Housing, Water, Electricity, Gas and Fuel
(1)	(2)	(3)	(4)
Januari/ January	3,16	0,15	-0,09
Februari/ February	1,18	0,04	-0,09
Maret/ March	-1,92	0,15	-0,04
April/ April	0,33	-0,01	0,00
Mei/ May	-1,26	-0,05	0,01
Juni/ June	0,21	0,47	-0,11
Juli/ July	-0,13	-0,33	-0,03
Agustus/ August	-2,19	-0,08	-0,03
September/ September	-0,27	-0,02	0,03
Oktober/ October	0,93	-0,28	-0,12
November/ November	0,82	-0,18	0,19
Desember/ December	2,13	-0,33	-0,01
<b>2020</b>	<b>2,87</b>	<b>-0,47</b>	<b>-0,27</b>

Bersambung ke hal berikut / Continued to next page...

Lanjutan Tabel/Continued Table 10.2

<b>Bulan Month</b>	<b>Perlengkapan, Peralatan dan Pemeliharaan Rutin Equipment, Tools and Housing Maintenance Gear</b>	<b>Kesehatan Health</b>	<b>Transportasi Transportation</b>
(1)	(5)	(6)	(7)
Januari/ January	0,09	0,65	-4,10
Februari/ February	0,12	-0,06	-0,72
Maret/ March	0,00	1,06	0,03
April/ April	-0,18	0,41	-0,32
Mei/ May	0,20	0,60	3,47
Juni/ June	0,11	0,43	-0,79
Juli/ July	0,01	0,29	-1,95
Agustus/ August	-0,01	1,23	-0,73
September/ September	0,13	0,30	-0,48
Oktober/ October	0,00	1,01	0,08
November/ November	0,11	0,02	0,19
Desember/ December	0,02	0,29	0,72
<b>2020</b>	<b>0,60</b>	<b>6,39</b>	<b>-4,66</b>

Bersambung ke hal berikut / Continued to next page ...

Lanjutan Tabel/Continued Table 10.2

<b>Bulan Month</b>	<b>Informasi, Komunikasi dan Jasa Keuangan Information, Communication, and Financial Services</b>	<b>Rekreasi, Olahraga dan Budaya Recreation, Sports and Cultural Activities</b>
<b>(1)</b>	<b>(8)</b>	<b>(9)</b>
Januari/ January	-0,03	0,54
Februari/ February	0,01	-0,05
Maret/ March	-0,02	-1,49
April/ April	-1,51	0,03
Mei/ May	0,30	0,54
Juni/ June	-0,19	-0,52
Juli/ July	0,06	-0,02
Agustus/ August	-0,05	0,28
September/ September	-0,08	0,06
Oktober/ October	-0,55	0,08
November/ November	0,02	0,18
Desember/ December	-0,02	0,28
<b>2020</b>	<b>-2,04</b>	<b>-0,12</b>

Bersambung ke hal berikut / Continued to next page ...



Lanjutan Tabel/Continued Table 10.2

<b>Bulan Month</b>	<b>Pendidikan Education</b>	<b>Penyediaan Makanan dan Minuman/Restoran Food and Drinks Accommodation/Restaurant</b>
<b>(1)</b>	<b>(10)</b>	<b>(11)</b>
Januari/ January	0,00	0,33
Februari/ February	0,00	0,75
Maret/ March	0,00	0,12
April/ April	0,00	0,08
Mei/ May	0,00	0,07
Juni/ June	-0,01	0,18
Juli/ July	-0,14	-0,01
Agustus/ August	0,52	-0,03
September/ September	0,00	0,01
Oktober/ October	0,26	0,00
November/ November	0,00	0,02
Desember/ December	0,00	0,07
<b>2020</b>	<b>0,62</b>	<b>1,60</b>

Bersambung ke hal berikut / Continued to next page ...

Lanjutan Tabel/Continued Table 10.2

<b>Bulan Month</b>	<b>Perawatan Pribadi dan Jasa Lainnya Personal Care and Other Services</b>	<b>Umum General</b>
<b>(1)</b>	<b>(12)</b>	<b>(13)</b>
Januari/ January	0,64	0,53
Februari/ February	0,46	0,36
Maret/ March	0,86	-0,59
April/ April	1,25	0,07
Mei/ May	0,63	0,12
Juni/ June	0,04	-0,02
Juli/ July	0,08	-0,32
Agustus/ August	1,21	-0,71
September/ September	-0,21	-0,15
Oktober/ October	-0,23	0,26
November/ November	-0,56	0,29
Desember/ December	-0,16	0,78
<b>2020</b>	<b>4,06</b>	<b>0,61</b>

Sumber/Source: BPS, Survei Harga Konsumen/BPS-Statistics Indonesia, Consumer Price Survey

**Tabel**  
**Table** 10.3

**Indeks Harga Konsumen per bulan Menurut Kelompok Pengeluaran di Kota Kupang Provinsi Nusa Tenggara Timur (2018=100), 2020**  
**Monthly Consumer Price Index by Expenditure Group in Kupang City of Nusa Tenggara Timur Province (2018=100), 2020**

<b>Bulan Month</b>	<b>Makanan, Minuman dan Tembakau Food, Beverages and Tobacco</b>	<b>Pakaian dan Alas Kaki Clothes and Shoes</b>	<b>Perumahan, Air, Listrik, Gas, dan Bahan Bakar Housing, Water, Electricity, Gas and Fuel</b>
(1)	(2)	(3)	(4)
Januari/ <i>January</i>	105,86	104,93	100,51
Februari/ <i>February</i>	107,72	104,89	100,41
Maret/ <i>March</i>	105,03	105,01	100,38
April/ <i>April</i>	105,85	104,99	100,38
Mei/ <i>May</i>	104,26	104,94	100,40
Juni/ <i>June</i>	104,72	105,16	100,27
Juli/ <i>July</i>	104,69	104,74	100,23
Agustus/ <i>August</i>	101,65	104,63	100,20
September/ <i>September</i>	101,23	104,59	100,23
Oktober/ <i>October</i>	102,11	104,23	100,10
November/ <i>November</i>	102,80	104,00	100,34
Desember/ <i>December</i>	105,09	103,60	100,36
<b>2020</b>			

Bersambung ke hal berikut / *Continued to next page ...*

Lanjutan Tabel/Continued Table 10.3

<b>Bulan Month</b>	<b>Perlengkapan, Peralatan dan Pemeliharaan Rutin Equipment, Tools and Housing Maintenance Gear</b>	<b>Kesehatan Health</b>	<b>Transportasi Transportation</b>
(1)	(5)	(6)	(7)
Januari/ <i>January</i>	102,01	101,96	105,55
Februari/ <i>February</i>	102,18	101,81	104,95
Maret/ <i>March</i>	102,16	103,21	105,42
April/ <i>April</i>	101,91	103,78	104,98
Mei/ <i>May</i>	102,09	104,40	109,13
Juni/ <i>June</i>	102,20	104,91	107,73
Juli/ <i>July</i>	102,21	105,26	105,29
Agustus/ <i>August</i>	102,20	106,60	104,41
September/ <i>September</i>	102,34	106,71	104,04
Oktober/ <i>October</i>	102,33	106,65	104,12
November/ <i>November</i>	102,48	106,73	104,02
Desember/ <i>December</i>	102,51	106,73	104,75
<b>2020</b>			

Bersambung ke hal berikut / *Continued to next page...*

Lanjutan Tabel/Continued Table 10.3

<b>Bulan Month</b>	<b>Informasi, Komunikasi dan Jasa Keuangan Information, Communication, and Financial Services</b>	<b>Rekreasi, Olahraga dan Budaya Recreation, Sports and Cultural Activities</b>
(1)	(8)	(9)
Januari/ January	103,13	102,80
Februari/ February	103,14	102,88
Maret/ March	103,16	100,99
April/ April	101,52	101,03
Mei/ May	101,84	100,94
Juni/ June	101,61	100,40
Juli/ July	101,61	100,29
Agustus/ August	101,59	100,48
September/ September	101,56	100,56
Oktober/ October	100,95	100,50
November/ November	100,99	100,49
Desember/ December	101,00	100,82

Bersambung ke hal berikut / Continued to next page...

Lanjutan Tabel/Continued Table 10.3

<b>Bulan Month</b>	<b>Pendidikan Educaatoin</b>	<b>Penyediaan Makanan dan Minuman/Restoran Food and Drinks Accomodation/Restaurant</b>
<b>(1)</b>	<b>(10)</b>	<b>(11)</b>
Januari/ <i>January</i>	103,74	100,31
Februari/ <i>February</i>	103,74	100,60
Maret/ <i>March</i>	103,74	100,75
April/ <i>April</i>	103,74	100,84
Mei/ <i>May</i>	103,74	100,92
Juni/ <i>June</i>	103,74	100,97
Juli/ <i>July</i>	103,74	100,97
Agustus/ <i>August</i>	104,36	100,93
September/ <i>September</i>	104,36	100,93
Oktober/ <i>October</i>	104,36	100,93
November/ <i>November</i>	104,36	100,93
Desember/ <i>December</i>	104,36	100,93

Bersambung ke hal berikut / *Continued to next page ...*

Lanjutan Tabel/Continued Table 10.3

<b>Bulan Month</b>	<b>Perawatan Pribadi dan Jasa Lainnya Personal Care and Other Services</b>	<b>Umum General</b>
<b>(1)</b>	<b>(12)</b>	<b>(13)</b>
Januari/ <i>January</i>	103,34	103,69
Februari/ <i>February</i>	103,41	104,20
Maret/ <i>March</i>	104,60	103,51
April/ <i>April</i>	105,97	103,71
Mei/ <i>May</i>	106,65	103,87
Juni/ <i>June</i>	106,65	103,80
Juli/ <i>July</i>	106,68	103,43
Agustus/ <i>August</i>	107,97	102,48
September/ <i>September</i>	107,91	102,30
Oktober/ <i>October</i>	107,72	102,49
November/ <i>November</i>	107,38	102,72
Desember/ <i>December</i>	107,35	103,51

Sumber/Source: BPS, Survei Harga Konsumen/BPS-Statistics Indonesia, Consumer Price Survey

**Tabel**  
**Table** 10.4

**Laju Inflasi Harga Konsumen per Bulan Menurut Kelompok Pengeluaran di Kota Kupang Provinsi Nusa Tenggara Timur (2018=100), 2020**  
**Monthly Inflation Rate by Expenditure Group in Kupang City of Nusa Tenggara Timur Province Monthly by Group of Expenditure (2018=100), 2020**

<b>Bulan Month</b>	<b>Makanan, Minuman dan Tembakau Food, Beverages and Tobacco</b>	<b>Pakaian dan Alas Kaki Clothes and Shoes</b>	<b>Perumahan, Air, Listrik, Gas, dan Bahan Bakar Housing, Water, Electricity, Gas and Fuel</b>
(1)	(2)	(3)	(4)
Januari/ January	3,49	0,13	-0,12
Februari/ February	1,76	-0,04	-0,10
Maret/ March	-2,50	0,11	-0,03
April/ April	0,78	-0,02	0,00
Mei/ May	-1,50	-0,05	0,02
Juni/ June	0,44	0,21	-0,13
Juli/ July	-0,03	-0,40	-0,04
Agustus/ August	-2,90	-0,11	-0,03
September/ September	-0,41	-0,04	0,03
Oktober/ October	0,87	-0,34	-0,13
November/ November	0,68	-0,22	0,24
Desember/ December	2,23	-0,38	0,02

Bersambung ke hal berikut / Continued to next page ...



Lanjutan Tabel/Continued Table 10.4

<b>Bulan Month</b>	<b>Perlengkapan, Peralatan dan Pemeliharaan Rutin Equipment, Tools and Housing Maintenance Gear</b>	<b>Kesehatan Health</b>	<b>Transportasi Transportation</b>
<b>(1)</b>	<b>(5)</b>	<b>(6)</b>	<b>(7)</b>
Januari/ January	0,04	0,86	-4,44
Februari/ February	0,17	-0,15	-0,57
Maret/ March	-0,02	1,38	0,45
April/ April	-0,24	0,55	-0,42
Mei/ May	0,18	0,60	3,95
Juni/ June	0,11	0,49	-1,28
Juli/ July	0,01	0,33	-2,26
Agustus/ August	-0,01	1,27	-0,84
September/ September	0,14	0,10	-0,35
Oktober/ October	-0,01	-0,06	0,08
November/ November	0,15	0,08	-0,10
Desember/ December	0,03	0,00	0,70

Bersambung ke hal berikut / Continued to next page...

Lanjutan Tabel/Continued Table 10.4

<b>Bulan Month</b>	<b>Informasi, Komunikasi dan Jasa Keuangan Information, Communication, and Financial Services</b>	<b>Rekreasi, Olahraga dan Budaya Recreation, Sports and Cultural Activities</b>
<b>(1)</b>	<b>(8)</b>	<b>(9)</b>
Januari/ January	0,02	0,53
Februari/ February	0,01	0,08
Maret/ March	0,02	-1,84
April/ April	-1,59	0,04
Mei/ May	0,32	-0,09
Juni/ June	-0,23	-0,53
Juli/ July	0,00	-0,11
Agustus/ August	-0,02	0,19
September/ September	-0,03	0,08
Oktober/ October	-0,60	-0,06
November/ November	0,04	-0,01
Desember/ December	0,01	0,33

Bersambung ke hal berikut / Continued to next page ...

Lanjutan Tabel/Continued Table 10.4

<b>Bulan Month</b>	<b>Pendidikan Educaitaion</b>	<b>Penyediaan Makanan dan Minuman/Restoran Food and Drinks Accomodation/Restaurant</b>
<b>(1)</b>	<b>(10)</b>	<b>(11)</b>
Januari/ January	0,00	0,00
Februari/ February	0,00	0,29
Maret/ March	0,00	0,15
April/ April	0,00	0,09
Mei/ May	0,00	0,08
Juni/ June	0,00	0,05
Juli/ July	0,00	0,00
Agustus/ August	0,60	-0,04
September/ September	0,00	0,00
Oktober/ October	0,00	0,00
November/ November	0,00	0,00
Desember/ December	0,00	0,00

Bersambung ke hal berikut / Continued to next page ...

Lanjutan Tabel/Continued Table 10.4

<b>Bulan Month</b>	<b>Perawatan Pribadi dan Jasa Lainnya Personal Care and Other Services</b>	<b>Umum General</b>
<b>(1)</b>	<b>(12)</b>	<b>(13)</b>
Januari/ January	0,51	0,47
Februari/ February	0,07	0,49
Maret/ March	1,15	-0,66
April/ April	1,31	0,19
Mei/ May	0,64	0,15
Juni/ June	0,00	-0,07
Juli/ July	0,03	-0,36
Agustus/ August	1,21	-0,92
September/ September	-0,06	-0,18
Oktober/ October	-0,18	0,19
November/ November	-0,32	0,22
Desember/ December	-0,03	0,77

Sumber/Source: BPS, Survei Harga Konsumen/BPS-Statistics Indonesia, Consumer Price Survey

**Tabel**  
**Table** 10.5

**Indeks Harga Konsumen per bulan Menurut Kelompok Pengeluaran di Kota Maumere Provinsi Nusa Tenggara Timur (2018=100), 2020**  
**Monthly Consumer Price Index by Expenditure Group in Maumere City of Nusa Tenggara Timur Province (2018=100), 2020**

<b>Bulan</b> <b>Month</b>	<b>Makanan, Minuman dan Tembakau</b> <i>Food, Beverages and Tobacco</i>	<b>Pakaian dan Alas Kaki</b> <i>Clothes and Shoes</i>	<b>Perumahan, Air, Listrik, Gas, dan Bahan Bakar</b> <i>Housing, Water, Electricity, Gas and Fuel</i>
(1)	(2)	(3)	(4)
Januari/ <i>January</i>	108,34	103,92	100,83
Februari/ <i>February</i>	107,45	104,33	100,82
Maret/ <i>March</i>	105,45	105,11	100,78
April/ <i>April</i>	105,24	105,10	100,77
Mei/ <i>May</i>	104,62	105,01	100,74
Juni/ <i>June</i>	105,07	108,27	100,73
Juli/ <i>July</i>	105,28	108,34	100,71
Agustus/ <i>August</i>	106,79	108,40	100,66
September/ <i>September</i>	106,03	108,50	100,79
Oktober/ <i>October</i>	108,09	108,55	100,77
November/ <i>November</i>	108,33	108,51	100,79
Desember/ <i>December</i>	109,85	108,46	100,63

Bersambung ke hal berikut / *Continued to next page ...*

Lanjutan Tabel/Continued Table 10.5

<b>Bulan Month</b>	<b>Perlengkapan, Peralatan dan Pemeliharaan Rutin Equipment, Tools and Housing Maintenance Gear</b>	<b>Kesehatan Health</b>	<b>Transportasi Transportation</b>
<b>(1)</b>	<b>(5)</b>	<b>(6)</b>	<b>(7)</b>
Januari/ <i>January</i>	102,33	105,03	104,39
Februari/ <i>February</i>	102,37	105,15	101,74
Maret/ <i>March</i>	102,46	105,17	98,97
April/ <i>April</i>	102,61	105,17	99,24
Mei/ <i>May</i>	102,68	105,53	100,51
Juni/ <i>June</i>	102,90	105,96	101,65
Juli/ <i>July</i>	102,95	106,04	101,80
Agustus/ <i>August</i>	102,88	106,99	103,12
September/ <i>September</i>	103,06	107,42	101,82
Oktober/ <i>October</i>	103,03	108,45	102,30
November/ <i>November</i>	103,11	108,45	104,22
Desember/ <i>December</i>	102,94	109,47	105,48

Bersambung ke hal berikut / Continued to next page ...

Lanjutan Tabel/Continued Table 10.5

Bulan Month	Informasi, Komunikasi dan Jasa Keuangan Information, Communication, and Financial Services	Rekreasi, Olahraga dan Budaya Recreation, Sports and Cultural Activities
(1)	(8)	(9)
Januari/ January	99,94	105,00
Februari/ February	99,91	105,00
Maret/ March	99,86	105,00
April/ April	97,82	105,00
Mei/ May	97,84	105,22
Juni/ June	97,83	104,20
Juli/ July	98,10	103,85
Agustus/ August	97,61	105,29
September/ September	97,52	105,26
Oktober/ October	97,01	107,75
November/ November	96,90	109,89
Desember/ December	97,03	109,89

Bersambung ke hal berikut / Continued to next page ...

Lanjutan Tabel/Continued Table 10.5

<b>Bulan Month</b>	<b>Pendidikan Educaiaon</b>	<b>Penyediaan Makanan dan Minuman/Restoran Food and Drinks Accomodation/Restaurant</b>
<b>(1)</b>	<b>(10)</b>	<b>(11)</b>
Januari/ <i>January</i>	101,71	101,37
Februari/ <i>February</i>	101,72	106,45
Maret/ <i>March</i>	101,72	106,45
April/ <i>April</i>	101,72	106,45
Mei/ <i>May</i>	101,72	106,45
Juni/ <i>June</i>	101,64	108,14
Juli/ <i>July</i>	100,61	108,06
Agustus/ <i>August</i>	100,61	108,08
September/ <i>September</i>	100,61	108,23
Oktober/ <i>October</i>	102,49	108,23
November/ <i>November</i>	102,49	108,48
Desember/ <i>December</i>	102,49	108,48

Bersambung ke hal berikut / *Continued to next page...*



Lanjutan Tabel/Continued Table 10.5

<b>Bulan Month</b>	<b>Perawatan Pribadi dan Jasa Lainnya Personal Care and Other Services</b>	<b>Umum General</b>
<b>(1)</b>	<b>(12)</b>	<b>(13)</b>
Januari/ January	105,93	104,61
Februari/ February	106,40	104,35
Maret/ March	106,93	103,42
April/ April	108,52	103,36
Mei/ May	109,62	103,31
Juni/ June	110,29	103,88
Juli/ July	110,86	103,96
Agustus/ August	111,85	104,70
September/ September	111,51	104,33
Oktober/ October	111,24	105,24
November/ November	111,07	105,54
Desember/ December	112,48	106,28

Sumber/Source: BPS, Survei Harga Konsumen/BPS-Statistics Indonesia, Consumer Price Survey

**Tabel**  
**Table** 10.6

**Laju Inflasi Harga Konsumen per Bulan Menurut Kelompok Pengeluaran di Kota Maumere Provinsi Nusa Tenggara Timur (2018=100), 2020**  
**Monthly Inflation Rate by Expenditure Group in Maumere City of Nusa Tenggara Timur Province Monthly by Group of Expenditure (2018=100), 2020**

Bulan Month	Makanan, Minuman dan Tembakau Food, Beverages and Tobacco	Pakaian dan Alas Kaki Clothes and Shoes	Perumahan, Air, Listrik, Gas, dan Bahan Bakar Housing, Water, Electricity, Gas and Fuel
(1)	(2)	(3)	(4)
Januari/ January	2,17	0,00	0,07
Februari/ February	-0,82	0,39	-0,01
Maret/ March	-1,86	0,75	-0,04
April/ April	-0,20	-0,01	-0,01
Mei/ May	-0,59	-0,09	-0,03
Juni/ June	0,43	3,10	-0,01
Juli/ July	0,20	0,06	-0,02
Agustus/ August	1,43	0,06	-0,05
September/ September	-0,71	0,09	0,13
Oktober/ October	1,94	0,05	-0,02
November/ November	0,22	-0,04	0,02
Desember/ December	1,40	-0,05	-0,16

Bersambung ke hal berikut / Continued to next page ...

Lanjutan Tabel/Continued Table 10.6

<b>Bulan Month</b>	<b>Perlengkapan, Peralatan dan Pemeliharaan Rutin Equipment, Tools and Housing Maintenance Gear</b>	<b>Kesehatan Health</b>	<b>Transportasi Transportation</b>
<b>(1)</b>	<b>(5)</b>	<b>(6)</b>	<b>(7)</b>
Januari/ <i>January</i>	0,03	0,06	-2,64
Februari/ <i>February</i>	0,04	0,11	-2,54
Maret/ <i>March</i>	0,09	0,02	-2,72
April/ <i>April</i>	0,15	0,00	0,27
Mei/ <i>May</i>	0,07	0,34	1,28
Juni/ <i>June</i>	0,21	0,41	1,13
Juli/ <i>July</i>	0,05	0,08	0,15
Agustus/ <i>August</i>	-0,07	0,90	1,30
September/ <i>September</i>	0,17	0,40	-1,26
Oktober/ <i>October</i>	-0,03	0,96	0,47
November/ <i>November</i>	0,08	0,00	1,88
Desember/ <i>December</i>	-0,16	0,94	1,21

Bersambung ke hal berikut / *Continued to next page ...*

Lanjutan Tabel/Continued Table 10.6

<b>Bulan Month</b>	<b>Informasi, Komunikasi dan Jasa Keuangan Information, Communication, and Financial Services</b>	<b>Rekreasi, Olahraga dan Budaya Recreation, Sports and Cultural Activities</b>
<b>(1)</b>	<b>(8)</b>	<b>(9)</b>
Januari/ January	-0,04	1,20
Februari/ February	-0,03	0,00
Maret/ March	-0,05	0,00
April/ April	-2,04	0,00
Mei/ May	0,02	0,21
Juni/ June	-0,01	-0,97
Juli/ July	0,28	-0,34
Agustus/ August	-0,50	1,39
September/ September	-0,09	-0,03
Oktober/ October	-0,52	2,37
November/ November	-0,11	1,99
Desember/ December	0,13	0,00

Bersambung ke hal berikut / Continued to next page ...

Lanjutan Tabel/Continued Table 10.6

<b>Bulan Month</b>	<b>Pendidikan Education</b>	<b>Penyediaan Makanan dan Minuman/Restoran Food and Drinks Accommodation/Restaurant</b>
<b>(1)</b>	<b>(10)</b>	<b>(11)</b>
Januari/ January	0,00	0,29
Februari/ February	0,01	5,01
Maret/ March	0,00	0,00
April/ April	0,00	0,00
Mei/ May	0,00	0,00
Juni/ June	-0,08	1,59
Juli/ July	-1,01	-0,07
Agustus/ August	0,00	0,02
September/ September	0,00	0,14
Oktober/ October	1,87	0,00
November/ November	0,00	0,23
Desember/ December	0,00	0,00

Bersambung ke hal berikut / Continued to next page ...

Lanjutan Tabel/Continued Table 10.6

<b>Bulan Month</b>	<b>Perawatan Pribadi dan Jasa Lainnya Personal Care and Other Services</b>	<b>Umum General</b>
<b>(1)</b>	<b>(12)</b>	<b>(13)</b>
Januari/ January	0,48	0,64
Februari/ February	0,44	-0,25
Maret/ March	0,50	-0,89
April/ April	1,49	-0,06
Mei/ May	1,01	-0,05
Juni/ June	0,61	0,55
Juli/ July	0,52	0,08
Agustus/ August	0,89	0,71
September/ September	-0,30	-0,35
Oktober/ October	-0,24	0,87
November/ November	-0,15	0,29
Desember/ December	1,27	0,70

Sumber/Source: BPS, Survei Harga Konsumen/BPS-Statistics Indonesia, Consumer Price Survey

**Tabel**  
**Table** 10.7

**Indeks Harga Konsumen per bulan Menurut Kelompok  
Pengeluaran di Kota Waingapu Provinsi Nusa Tenggara Timur  
(2018=100), 2020**  
*Monthly Consumer Price Index by Expenditure Group in Waingapu  
City of Nusa Tenggara Timur Province (2018=100), 2020*

<b>Bulan Month</b>	<b>Makanan, Minuman dan Tembakau Food, Beverages and Tobacco</b>	<b>Pakaian dan Alas Kaki Clothes and Shoes</b>	<b>Perumahan, Air, Listrik, Gas, dan Bahan Bakar Housing, Water, Electricity, Gas and Fuel</b>
(1)	(2)	(3)	(4)
Januari/ <i>January</i>	110,32	99,44	99,97
Februari/ <i>February</i>	109,74	99,92	99,81
Maret/ <i>March</i>	111,56	99,81	99,72
April/ <i>April</i>	109,34	99,81	99,72
Mei/ <i>May</i>	108,89	99,81	99,72
Juni/ <i>June</i>	107,35	99,81	99,72
Juli/ <i>July</i>	106,18	99,81	99,72
Agustus/ <i>August</i>	104,94	99,82	99,74
September/ <i>September</i>	106,07	99,82	99,74
Oktober/ <i>October</i>	106,43	99,80	99,52
November/ <i>November</i>	108,88	99,80	99,44
Desember/ <i>December</i>	111,28	99,79	99,44

Bersambung ke hal berikut / *Continued to next page ...*

Lanjutan Tabel/Continued Table 10.7

<b>Bulan Month</b>	<b>Perlengkapan, Peralatan dan Pemeliharaan Rutin Equipment, Tools and Housing Maintenance Gear</b>	<b>Kesehatan Health</b>	<b>Transportasi Transportation</b>
<b>(1)</b>	<b>(5)</b>	<b>(6)</b>	<b>(7)</b>
Januari/ <i>January</i>	106,83	104,45	99,01
Februari/ <i>February</i>	106,65	104,78	98,32
Maret/ <i>March</i>	106,76	105,02	96,56
April/ <i>April</i>	106,90	104,98	96,69
Mei/ <i>May</i>	107,48	105,98	97,22
Juni/ <i>June</i>	107,49	105,98	99,80
Juli/ <i>July</i>	107,47	106,24	99,23
Agustus/ <i>August</i>	107,47	107,73	98,03
September/ <i>September</i>	107,47	109,41	96,99
Oktober/ <i>October</i>	107,52	118,68	96,82
November/ <i>November</i>	107,33	118,31	98,27
Desember/ <i>December</i>	107,51	119,90	98,79

Bersambung ke hal berikut / Continued to next page ...



Lanjutan Tabel/Continued Table 10.7

<b>Bulan Month</b>	<b>Informasi, Komunikasi dan Jasa Keuangan Information, Communication, and Financial Services</b>	<b>Rekreasi, Olahraga dan Budaya Recreation, Sports and Cultural Activities</b>
(1)	(8)	(9)
Januari/ January	98,31	107,81
Februari/ February	98,37	106,60
Maret/ March	98,01	106,53
April/ April	98,01	106,53
Mei/ May	98,52	112,88
Juni/ June	98,52	112,88
Juli/ July	99,01	113,94
Agustus/ August	99,17	113,94
September/ September	98,57	113,94
Oktober/ October	98,57	112,88
November/ November	98,59	112,94
Desember/ December	97,95	113,17

Bersambung ke hal berikut / Continued to next page ...

Lanjutan Tabel/Continued Table 10.7

<b>Bulan Month</b>	<b>Pendidikan Educaiaion</b>	<b>Penyediaan Makanan dan Minuman/Restoran Food and Drinks Accomodation/Restaurant</b>
<b>(1)</b>	<b>(10)</b>	<b>(11)</b>
Januari/ <i>January</i>	102,16	95,44
Februari/ <i>February</i>	102,16	96,14
Maret/ <i>March</i>	102,16	96,14
April/ <i>April</i>	102,16	96,14
Mei/ <i>May</i>	102,16	96,14
Juni/ <i>June</i>	102,16	96,14
Juli/ <i>July</i>	102,16	96,14
Agustus/ <i>August</i>	102,82	96,14
September/ <i>September</i>	102,82	96,14
Oktober/ <i>October</i>	102,82	96,14
November/ <i>November</i>	102,82	96,14
Desember/ <i>December</i>	102,82	97,02

Bersambung ke hal berikut / *Continued to next page...*

Lanjutan Tabel/Continued Table 10.7

<b>Bulan Month</b>	<b>Perawatan Pribadi dan Jasa Lainnya Personal Care and Other Services</b>	<b>Umum General</b>
<b>(1)</b>	<b>(12)</b>	<b>(13)</b>
Januari/ <i>January</i>	115,80	105,43
Februari/ <i>February</i>	119,95	105,39
Maret/ <i>March</i>	118,66	105,80
April/ <i>April</i>	119,40	104,95
Mei/ <i>May</i>	119,57	105,01
Juni/ <i>June</i>	119,46	104,70
Juli/ <i>July</i>	119,61	104,19
Agustus/ <i>August</i>	121,43	103,69
September/ <i>September</i>	119,79	103,92
Oktober/ <i>October</i>	118,99	104,11
November/ <i>November</i>	115,51	105,07
Desember/ <i>December</i>	112,53	105,99

Sumber/Source: BPS, Survei Harga Konsumen/BPS-Statistics Indonesia, Consumer Price Survey

**Tabel**  
**Table** 10.8

**Laju Inflasi Harga Konsumen per Bulan Menurut Kelompok Pengeluaran di Kota Waingapu Provinsi Nusa Tenggara Timur (2018=100), 2020**  
**Monthly Inflation Rate by Expenditure Group in Waingapu City of Nusa Tenggara Timur Province Monthly by Group of Expenditure (2018=100), 2020**

<b>Bulan Month</b>	<b>Makanan, Minuman dan Tembakau Food, Beverages and Tobacco</b>	<b>Pakaian dan Alas Kaki Clothes and Shoes</b>	<b>Perumahan, Air, Listrik, Gas, dan Bahan Bakar Housing, Water, Electricity, Gas and Fuel</b>
(1)	(2)	(3)	(4)
Januari/ <i>January</i>	2,04	0,53	0,07
Februari/ <i>February</i>	-0,53	0,48	-0,16
Maret/ <i>March</i>	1,66	-0,11	-0,09
April/ <i>April</i>	-1,99	0,00	0,00
Mei/ <i>May</i>	-0,41	0,00	0,00
Juni/ <i>June</i>	-1,41	0,00	0,00
Juli/ <i>July</i>	-1,09	0,00	0,00
Agustus/ <i>August</i>	-1,17	0,01	0,02
September/ <i>September</i>	1,08	0,00	0,00
Oktober/ <i>October</i>	0,34	-0,02	-0,22
November/ <i>November</i>	2,30	0,00	-0,08
Desember/ <i>December</i>	2,20	-0,01	0,00

Bersambung ke hal berikut / *Continued to next page...*

Lanjutan Tabel/Continued Table 10.8

<b>Bulan Month</b>	<b>Perlengkapan, Peralatan dan Pemeliharaan Rutin Equipment, Tools and Housing Maintenance Gear</b>	<b>Kesehatan Health</b>	<b>Transportasi Transportation</b>
<b>(1)</b>	<b>(5)</b>	<b>(6)</b>	<b>(7)</b>
Januari/ <i>January</i>	0,57	0,00	-1,99
Februari/ <i>February</i>	-0,17	0,32	-0,70
Maret/ <i>March</i>	0,10	0,23	-1,79
April/ <i>April</i>	0,13	-0,04	0,13
Mei/ <i>May</i>	0,54	0,95	0,55
Juni/ <i>June</i>	0,01	0,00	2,65
Juli/ <i>July</i>	-0,02	0,25	-0,57
Agustus/ <i>August</i>	0,00	1,40	-1,21
September/ <i>September</i>	0,00	1,56	-1,06
Oktober/ <i>October</i>	0,05	8,47	-0,18
November/ <i>November</i>	-0,18	-0,31	1,50
Desember/ <i>December</i>	0,17	1,34	0,53

Bersambung ke hal berikut / *Continued to next page ...*

Lanjutan Tabel/Continued Table 10.8

<b>Bulan Month</b>	<b>Informasi, Komunikasi dan Jasa Keuangan Information, Communication, and Financial Services</b>	<b>Rekreasi, Olahraga dan Budaya Recreation, Sports and Cultural Activities</b>
<b>(1)</b>	<b>(8)</b>	<b>(9)</b>
Januari/ January	-0,56	0,00
Februari/ February	0,06	-1,12
Maret/ March	-0,37	-0,07
April/ April	0,00	0,00
Mei/ May	0,52	5,96
Juni/ June	0,00	0,00
Juli/ July	0,50	0,94
Agustus/ August	0,16	0,00
September/ September	-0,61	0,00
Oktober/ October	0,00	-0,93
November/ November	0,02	0,05
Desember/ December	-0,65	0,20

Bersambung ke hal berikut / Continued to next page ...

Lanjutan Tabel/Continued Table 10.8

<b>Bulan Month</b>	<b>Pendidikan Education</b>	<b>Penyediaan Makanan dan Minuman/Restoran Food and Drinks Accommodation/Restaurant</b>
<b>(1)</b>	<b>(10)</b>	<b>(11)</b>
Januari/ January	0,00	4,24
Februari/ February	0,00	0,73
Maret/ March	0,00	0,00
April/ April	0,00	0,00
Mei/ May	0,00	0,00
Juni/ June	0,00	0,00
Juli/ July	0,00	0,00
Agustus/ August	0,65	0,00
September/ September	0,00	0,00
Oktober/ October	0,00	0,00
November/ November	0,00	0,00
Desember/ December	0,00	0,92

Bersambung ke hal berikut / Continued to next page ...

Lanjutan Tabel/Continued Table 10.8

<b>Bulan Month</b>	<b>Perawatan Pribadi dan Jasa Lainnya Personal Care and Other Services</b>	<b>Umum General</b>
<b>(1)</b>	<b>(12)</b>	<b>(13)</b>
Januari/ January	1,84	0,98
Februari/ February	3,58	-0,04
Maret/ March	-1,08	0,39
April/ April	0,62	-0,80
Mei/ May	0,14	0,06
Juni/ June	-0,09	-0,30
Juli/ July	0,13	-0,49
Agustus/ August	1,52	-0,48
September/ September	-1,35	0,22
Oktober/ October	-0,67	0,18
November/ November	-2,92	0,92
Desember/ December	-2,58	0,88

Sumber/Source: BPS, Survei Harga Konsumen/BPS-Statistics Indonesia, Consumer Price Survey



**Tabel**  
**Table** 10.9

**Rata-rata Harga Eceran Beberapa Jenis Barang di Kota Kupang (rupiah), 2017-2020**  
**Retail Prices of Selected Commodities in Kupang Municipality (rupiah), 2017-2020**

Jenis Barang Comodities	Satuan Unit	2017	2018	2019	2020
(1)	(2)	(3)	(4)	(5)	(6)
Beras/Rice	kg	11 306	11 500	11 295	11 403
Daging Ayam Ras/ Purebred Chicken Meat	kg	38 578	46 546	40 179	42 269
Daging Sapi/Beef	kg	86 352	91 007	88 076	90 021
Susu Kental Manis/ Condensed Milk	kaleng/tin (385 gr)	10 297	10 231	10 740	10 353
Minyak Goreng/Cooking Oil	5 Liter	72 542	70 777	69 720	74 594
Gula Pasir/Refined Sugar	kg	15 119	14 343	14 189	16 358
Tepung Terigu/Wheat Flour	kg	9 679	8 494	8 870	9 175
Cabai Rawit/Small Chili	kg	55 220	43 198	41 442	37 057
Cabai Merah/Red Chili	kg	40 254	42 401	40 672	38 349
Telur Ayam Ras/ Purebread Chicken Eggs	kg	1 872	1 971	1 900	1 991
Ikan Kembung/Spanish Mackerel	kg	35 678	37 510	31 221	39 129
Daging Babi/Pork	kg	65 000	64 583	64 791	64 583

Sumber/Source: BPS, Survei Harga Konsumen/BPS-Statistics Indonesia, Consumer Price Survey

**Tabel**  
**Table** 10.10

**Indeks Harga yang Diterima Petani (It), Indeks Harga yang Dibayar Petani (Ib) dan Nilai Tukar Petani Menurut Periode Bulan (2012=100) Provinsi Nusa Tenggara Timur, 2019-2020**  
**Prices Received by Farmers Indices (It), Prices Paid by Farmers Indices (Ib), and Farmers' terms of Trade (FTT) by Month (2012=100) of Nusa Tenggara Timur Province, 2019-2020**

Bulan Month	2019		
	It	Ib	NTP
(1)	(2)	(3)	(4)
<b>Rata-rata/ Average</b>	136,21	128,67	105,86
Januari/ January	133,61	127,51	104,79
Februari/ February	134,70	128,51	104,82
Maret/ March	134,47	128,71	104,48
April/ April	133,23	128,57	103,63
Mei/ May	134,15	128,14	104,69
Juni/ June	134,82	128,08	105,26
Juli/ July	136,58	128,34	106,42
Agustus/ August	137,44	128,11	107,28
September/ September	138,16	128,70	107,35
Oktober/ October	139,14	129,45	107,49
November/ November	138,75	129,57	107,09
Desember/ December	139,47	130,32	107,02

Bersambung ke hal berikut / Continued to next page...

Lanjutan Tabel/Continued Table 10.10

Bulan Month	2020		
	It	Ib	NTP
(1)	(2)	(3)	(4)
<b>Rata-rata/ Average</b>	101,59	105,90	95,93
Januari/ January	101,39	105,33	96,25
Februari/ February	101,65	105,85	96,03
Maret/ March	101,19	105,95	95,51
April/ April	101,7	106,38	95,59
Mei/ May	101,25	106,31	95,23
Juni/ June	101,74	105,77	96,18
Juli/ July	101,7	105,76	96,16
Agustus/ August	101,15	105,65	95,74
September/ September	101,11	105,7	95,66
Oktober/ October	101,83	105,76	96,28
November/ November	101,98	105,93	96,27
Desember/ December	102,44	106,44	96,24

Catatan: <sup>1</sup>Tahun dasar 2018=100

Sumber/Source: BPS, Survei Harga Pedesaan/BPS-Statistics Indonesia, Rural Price Survey

**Tabel**  
**Table** 10.11

**Nilai Tukar Petani Menurut Sub Sektor dan Periode Bulan  
(2018=100) Provinsi Nusa Tenggara Timur, 2020**  
**Farmers' Terms of Trade (FTT) by Sub Sector and Month  
(2018=100) of Nusa Tenggara Timur Province, 2020**

Bulan Month	Tanaman Bahan Makanan Crops	Hortikultura Horticulture	Tanaman Perkebunan Rakyat Smallholder Crops	Peternakan Livestock	Perikanan Fishery
(1)	(2)	(3)	(4)	(5)	(6)
Januari/ January	95,55	102,66	93,09	103,61	95,94
Februari/ February	95,48	103,98	92,13	103,57	95,79
Maret/ March	95,21	102,68	91,27	102,85	95,03
April/ April	95,87	102,16	90,54	102,47	93,89
Mei/ May	95,42	101,94	90,27	102,29	93,69
Juni/ June	96,22	101,54	92,11	102,67	94,86
Juli/ July	95,29	100,07	94,17	103,10	95,61
Agustus/ August	94,54	99,07	94,71	102,75	94,34
September/ September	94,61	97,75	94,81	102,37	93,18
Oktober/ October	95,09	98,96	96,24	102,12	92,52
November/ November	95,10	99,71	95,91	102,33	92,67
Desember/ December	95,02	100,34	95,65	102,60	93,10

Sumber/Source: BPS, Survei Harga Pedesaan/BPS-Statistics Indonesia, Rural Price Survey

**Tabel**  
**Table** 10.12

**Inflasi Petani Pedesaan Menurut Bulan di Provinsi Nusa Tenggara Timur, 2017-2020**  
**Monthly Rural Farmer Inflation in Nusa Tenggara Timur Province, 2017-2020**

<b>Bulan Month</b>	<b>2017</b>	<b>2018</b>	<b>2019</b>	<b>2020<sup>1</sup></b>
(1)	(2)	(3)	(4)	(5)
Januari/ <i>January</i>	1,20	0.49	0.60	1,00
Februari/ <i>February</i>	1,09	0.89	0.48	0,53
Maret/ <i>March</i>	0,17	0.06	-0.23	0,08
April/ <i>April</i>	-0,03	-0.17	0.28	0,47
Mei/ <i>May</i>	0,37	-0.43	0.35	-0,07
Juni/ <i>June</i>	0,45	-0.08	-0.08	-0,57
Juli/ <i>July</i>	-0,37	0.23	0.00	-0,01
Agustus/ <i>August</i>	0,07	-0.23	-0.06	-0,16
September/ <i>September</i>	0,17	0.54	-0.15	0,04
Oktober/ <i>October</i>	-0,27	0.61	0.11	0,07
November/ <i>November</i>	-0,09	0.06	0.12	0,18
Desember/ <i>December</i>	0,47	0.65	0.71	0,53

Catatan: <sup>1</sup>Tahun dasar 2018=100

Sumber/Source: BPS, Survei Harga Pedesaan/BPS-Statistics Indonesia, Rural Price Survey

**Tabel**  
**Table** 10.13

**Inflasi Petani Pedesaan Menurut Bulan dan Kelompok  
Pengeluaran di Provinsi Nusa Tenggara Timur, 2020**  
**Monthly Rural Farmer Inflation by Expenditure Group in Nusa  
Tenggara Timur Province, 2020**

<b>Bulan Month</b>	<b>Makanan, Minuman Dan Tembakau</b>	<b>Pakaian Dan Alas Kaki</b>	<b>Perumahan, Air, Listrik Dan Bahan Bakar Lainnya</b>	<b>Perlengkapan, Peralatan Dan Pemeliharaan Rutin Rumah Tangga</b>
(1)	(2)	(3)	(4)	(5)
Januari/ <i>January</i>	106,23	107,40	102,99	106,48
Februari/ <i>February</i>	107,05	107,57	103,08	106,58
Maret/ <i>March</i>	107,09	107,94	103,15	107,03
April/ <i>April</i>	107,82	107,94	103,18	107,28
Mei/ <i>May</i>	107,66	107,99	103,47	107,43
Juni/ <i>June</i>	106,77	108,07	103,05	107,47
Juli/ <i>July</i>	106,74	108,20	102,83	107,56
Agustus/ <i>August</i>	106,47	108,20	102,78	107,76
September/ <i>September</i>	106,52	108,23	102,83	107,94
Oktober/ <i>October</i>	106,58	108,32	102,98	108,12
November/ <i>November</i>	106,82	108,57	103,07	108,21
Desember/ <i>December</i>	107,56	109,21	103,27	108,47

Bersambung ke hal berikut / *Continued to next page ...*

Lanjutan Tabel/*Continued Table* 10.13

<b>Bulan Month</b>	<b>Kesehatan</b>	<b>Transportasi</b>	<b>Informasi, Komunikasi, Dan Jasa Keuangan</b>	<b>Rekreasi, Olahraga, Dan Budaya</b>
(1)	(6)	(7)	(8)	(9)
Januari/ <i>January</i>	104,81	103,15	102,04	108,20
Februari/ <i>February</i>	105,03	103,07	102,04	108,33
Maret/ <i>March</i>	105,60	103,06	102,05	108,74
April/ <i>April</i>	105,67	102,89	102,05	108,74
Mei/ <i>May</i>	105,75	103,00	102,05	108,94
Juni/ <i>June</i>	105,79	103,06	102,05	109,66
Juli/ <i>July</i>	105,86	103,12	102,06	109,90
Agustus/ <i>August</i>	105,85	103,09	102,14	110,27
September/ <i>September</i>	105,88	103,14	102,16	110,24
Oktober/ <i>October</i>	105,95	103,16	102,16	110,41
November/ <i>November</i>	105,97	103,17	102,16	110,38
Desember/ <i>December</i>	105,99	103,28	102,13	110,38

Bersambung ke hal berikut / *Continued to next page...*

Lanjutan Tabel/Continued Table 10.13

<b>Bulan Month</b>	<b>Kesehatan</b>	<b>Transportasi</b>	<b>Informasi, Komunikasi, Dan Jasa Keuangan</b>
(1)	(6)	(7)	(8)
Januari/ <i>January</i>	101,98	105,84	101,88
Februari/ <i>February</i>	101,98	105,84	101,79
Maret/ <i>March</i>	102,08	105,85	102,08
April/ <i>April</i>	102,08	105,84	102,20
Mei/ <i>May</i>	102,08	105,84	102,34
Juni/ <i>June</i>	102,08	105,84	102,18
Juli/ <i>July</i>	102,08	105,84	102,25
Agustus/ <i>August</i>	102,08	105,84	102,52
September/ <i>September</i>	102,08	105,84	102,56
Oktober/ <i>October</i>	102,08	105,86	102,67
November/ <i>November</i>	102,08	105,99	102,86
Desember/ <i>December</i>	102,08	105,99	103,04

Sumber/Source: BPS, Survei Harga Pedesaan/BPS-Statistics Indonesia, Rural Price Survey





# BAB

Chapter

# 11



## PENGELUARAN PENDUDUK

### POPULATION AND EXPENDITURE

**55,73%** dari total pengeluaran sebulan di NTT tahun 2020 digunakan untuk **kelompok makanan**

*55,73% of monthly expenditure in NTT in 2020 was used for food group expenditure*



Dari komoditas makanan, pengeluaran per kapita sebulan penduduk NTT, 2020 paling banyak digunakan untuk pengeluaran **Padi-padian**

*By food commodities, monthly expenditure per capita of NTT population in 2020 was mostly used for Cereals*



**Rp. 108.288 (13,63%)**

## 3 Kabupaten •

**dengan rata-rata pengeluaran perkapita sebulan terendah 2020**

*3 regencies with the lowest monthly per capita expenditure average, 2020*

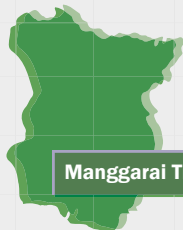

Manggarai Timur

**Rp 569.215**

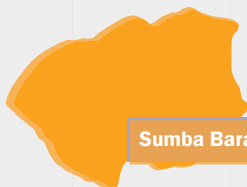

Sumba Barat Daya

**Rp 575.195**

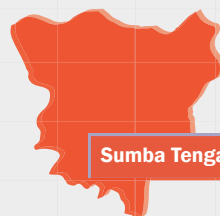

Sumba Tengah

**Rp 634.478**

<https://ntt.bps.go.id>

**PENJELASAN TEKNIS****TECHNICAL NOTES**

1. Kegiatan pengumpulan data sosial dan ekonomi yang dilaksanakan secara rutin oleh BPS melalui Survei Sosial Ekonomi Nasional (Susenas).
  2. Sejak tahun 2011 sampai dengan 2014, pengumpulan data Susenas konsumsi pengeluaran rumah tangga dilaksanakan secara triwulan. Mulai tahun 2015 pengumpulan data Susenas dilaksanakan dua kali dalam setahun, yaitu Maret dan September.
  3. Target sampel Susenas Maret dan Susenas September masing-masing sebanyak 300.000 rumah tangga dan 75.000 rumah tangga di seluruh kabupaten/kota.
  4. Data hasil pencacahan Susenas Maret dapat disajikan untuk tingkat nasional, tingkat provinsi dan kabupaten/kota, sedangkan untuk data hasil Susenas September hanya dapat disajikan untuk tingkat nasional dan tingkat provinsi.
  5. Data konsumsi/pengeluaran yang dikumpulkan pada Susenas Maret dibagi menjadi dua kelompok, yaitu makanan dan bukan makanan. Jumlah komoditi makanan sebanyak 112 komoditi.
1. *Socioeconomic data collection activities are carried out regularly by the BPS-Statistics Indonesia through the National Socioeconomic Survey (Susenas).*
  2. *Since 2011 to 2014, Susenas data collection household consumption/expenditure was conducted quarterly. Starting in 2015, collection of data Susenas carry out twice a year, In March and September.*
  3. *The March Susenas sample size covers 300.000 households while The September Susenas covers 75.000 households.*
  4. *The result from Susenas data collection in March can be presented on national, provincial, and regency/municipal level estimates, while in September can be disseminated only for the national and provincial levels.*
  5. *The consumption/expenditure data collection are divided into two groups, namely food and non-food. The number of food commodity are 112 commodities, both quantity data and values of commodities*

Pengumpulan data kelompok makanan meliputi banyaknya komoditi yang dikonsumsi beserta nilai pengeluarannya.

6. Untuk konsumsi bukan makanan pada umumnya yang dikumpulkan hanya data nilai pengeluaran barang yang dikonsumsi, kecuali untuk beberapa jenis pengeluaran tertentu, seperti penggunaan listrik, air, gas, dan bahan bakar minyak (BBM) yang juga dikumpulkan kuantitasnya.
7. Referensi waktu survei yang digunakan adalah selama seminggu terakhir untuk konsumsi makanan dan sebulan atau setahun terakhir untuk konsumsi bukan makanan.

*consumed are collected.*

6. *For consumption of non-food, the data collected in general are only their value of expeditured consumed, except for certain types of expenditure, such as electriMunicipality, water, gas, fuel, which are also collected for their quantity data.*
7. *The survey time period is previous week before enumeration date for food consumption and last month or last year for non food consumption*

**ULASAN**

Masih terdapat sekitar 9 persen rumah tangga di NTT tahun 2020, yang memiliki pengeluaran antara Rp200.000-Rp.299.999 per kapita per bulan. Di NTT, kelompok rumah tangga dengan pengeluaran Rp300.000-Rp499.999 per kapita per bulan merupakan yang terbanyak dengan 33,47 persen.

Pengeluaran rata-rata per kapita per bulan untuk kelompok makanan adalah Rp442.700 dan kelompok bukan makanan Rp351.661. Dari kelompok makanan, pengeluaran terbesar berturut-turut adalah padi-padian dengan nilai Rp108.288, makanan dan minuman jadi dengan nilai Rp93.188, dan sayur-sayuran dengan nilai Rp46.815. Dari kelompok bukan makanan, yang terbesar adalah pengeluaran untuk perumahan dan fasilitas rumah tangga dengan nilai Rp187.131.

**DESCRIPTION**

*In 2020, There was around 9 percent of households in NTT that had expenditure group between Rp.200.000 to Rp.299.999 per capita monthly. In NTT, household with expenditure group of Rp.300.000-Rp.499.999 per capita per month had the biggest share with 33,47 percent.*

*Average expenditure per capita per month for food group was Rp442.700 and non food group was Rp351.661. Among the food group, the highest expenditure were Cereals (Rp108.288), followed by Prepared food and beverages (Rp93.188), and vegetables (Rp46.815). From the non food group, the highest expenditure was for housing and household goods with Rp187.131 per month per capita.*

**Tabel 11.1** Rata-rata Pengeluaran per Kapita Sebulan Menurut Kelompok Komoditas (rupiah) di Provinsi Nusa Tenggara Timur, 2019-2020  
**Table 11.1** Monthly Average Expenditure per Capita by Commodity Group (rupiahs) in Nusa Tenggara Timur Province, 2019-2020

Kelompok Komoditas/Commodity Group	2019	2020
(1)	(2)	(3)
<b>Makanan/Food</b>		
Padi-padian/Cereals	105 256	108 288
Umbi-umbian/Tubers	3 445	3 596
Ikan/udang/cumi/kerang/Fish/shrimp/common squid/shells	35 552	36 557
Daging/Meat	25 692	27 509
Telur dan susu/Eggs and milk	17 705	20 686
Sayur-sayuran/Vegetables	41 167	46 815
Kacang-kacangan/Legumes	6 771	7 290
Buah-buahan/Fruits	11 223	12 520
Minyak dan kelapa/Oil and coconut	10 654	10 791
Bahan minuman/Beverage stuffs	17 689	18 642
Bumbu-bumbuan/Spices	6 037	6 318
Konsumsi lainnya/Miscellaneous food items	5 360	5 617
Makanan dan minuman jadi/Prepared food and beverages	96 459	93 188
Rokok/Cigarettes	46 487	44 882
<b>Jumlah makanan/Total food</b>	<b>429 498</b>	<b>442 700</b>
<b>Bukan makanan/Non-food</b>		
Perumahan dan fasilitas rumah tangga/Housing and household facilities	170 219	187 131
Aneka komoditas dan jasa/Goods and services	78 455	83 910
Pakaian, alas kaki, dan tutup kepala/Clothing, footwear, and headgear	17 419	18 553
Komoditas tahan lama/Durable goods	28 959	29 144
Pajak, pungutan, dan asuransi/Taxes and insurance	20 177	24 460
Keperluan pesta dan upacara/kenduri/Parties and ceremonies	5 967	8 463
<b>Jumlah bukan makanan/Total non-food</b>	<b>321 195</b>	<b>351 661</b>
<b>Jumlah/Total</b>	<b>750 693</b>	<b>794 361</b>

Sumber/Source: BPS, Survei Sosial Ekonomi Nasional (Susenas) Maret/ BPS-Statistics Indonesia, National Socioeconomic Survey March

**Tabel**  
**Table** 11.2

**Persentase Pengeluaran per Kapita Sebulan Menurut Kelompok Komoditas di Provinsi Nusa Tenggara Timur, 2019-2020**  
**Percentage of Monthly Expenditure per Capita by Commodity Group in Nusa Tenggara Timur Province, 2019-2020**

<b>Kelompok Komoditas/Commodity Group</b>	<b>2019</b>	<b>2020</b>
(1)	(2)	(3)
<b>Makanan/Food</b>		
Padi-padian/Cereals	14,02	13,63
Umbi-umbian/Tubers	0,46	0,45
Ikan/udang/cumi/kerang/Fish/shrimp/common squid/shells	4,74	4,60
Daging/Meat	3,42	3,46
Telur dan susu/Eggs and milk	2,36	2,60
Sayur-sayuran/Vegetables	5,48	5,89
Kacang-kacangan/Legumes	0,90	0,92
Buah-buahan/Fruits	1,50	1,58
Minyak dan kelapa/Oil and coconut	1,42	1,36
Bahan minuman/Beverage stuffs	2,36	2,35
Bumbu-bumbuan/Spices	0,80	0,80
Konsumsi lainnya/Miscellaneous food items	0,71	0,71
Makanan dan minuman jadi/Prepared food and beverages	12,85	11,73
Rokok/Cigarettes	6,19	5,65
<b>Jumlah makanan/Total food</b>	<b>57,21</b>	<b>55,73</b>
<b>Bukan makanan/Non-food</b>		
Perumahan dan fasilitas rumah tangga/Housing and household facilities	22,67	23,56
Aneka komoditas dan jasa/Goods and services	10,45	10,56
Pakaian, alas kaki, dan tutup kepala/Clothing, footwear, and headgear	2,32	2,34
Komoditas tahan lama/Durable goods	3,86	3,67
Pajak, pungutan, dan asuransi/Taxes and insurance	2,69	3,08
Keperluan pesta dan upacara/kenduri/Parties and ceremonies	0,79	1,07
<b>Jumlah bukan makanan/Total non-food</b>	<b>42,79</b>	<b>44,27</b>
<b>Jumlah/Total</b>	<b>100,00</b>	<b>100,00</b>

Sumber/Source: BPS, Survei Sosial Ekonomi Nasional (Susenas) Maret/ BPS-Statistics Indonesia, National Socioeconomic Survey March



**Tabel**  
**Table** 11.3

**Rata-rata Pengeluaran per Kapita Sebulan Makanan dan Bukan Makanan Menurut Kabupaten/Kota (rupiah) di Provinsi Nusa Tenggara Timur, 2019-2020**  
**Monthly Average of Food and Non-Food Expenditure per Capita by Regency/Municipality (rupiahs) in Nusa Tenggara Timur Province, 2019-2020**

Kabupaten/Kota Regency/Municipality	Makanan/Food		Bukan Makanan/ Non-Food		Jumlah/Total	
	2019	2020	2019	2020	2019	2020
(1)	(2)	(3)	(4)	(5)	(6)	(7)
<b>Kabupaten / Regency</b>						
1. Sumba Barat	385 727	418 375	231 958	329 730	617 684	748 104
2. Sumba Timur	456 508	485 502	331 094	328 382	787 602	813 884
3. Kupang	374 900	397 970	273 652	347 051	648 552	745 021
4. Timor Tengah Selatan	439 969	435 119	271 660	268 822	711 629	703 941
5. Timor Tengah Utara	437 490	451 191	250 383	272 640	687 873	723 831
6. Belu	413 017	426 449	328 917	346 098	741 934	772 546
7. Alor	407 676	437 627	250 355	276 767	658 032	714 393
8. Lembata	338 296	353 148	276 604	303 360	614 899	656 508
9. Flores Timur	392 463	390 054	265 901	294 459	658 364	684 513
10. Sikka	374 359	392 227	303 258	354 950	677 617	747 178
11. Ende	423 685	468 612	296 403	394 683	720 088	863 295
12. Ngada	519 882	494 299	389 385	396 264	909 268	890 564
13. Manggarai	479 345	464 993	308 103	322 676	787 448	787 670
14. Rote Ndao	339 814	398 868	303 859	325 884	643 673	724 752
15. Manggarai Barat	496 097	494 270	418 033	406 136	914 129	900 406
16. Sumba Tengah	402 965	372 961	251 196	261 517	654 161	634 478
17. Sumba Barat Daya	371 684	387 703	169 356	187 492	541 040	575 195
18. Nagekeo	333 211	392 662	262 669	307 310	595 880	699 972
19. Manggarai Timur	417 598	386 251	183 854	182 964	601 452	569 215
20. Sabu Raijua	449 727	472 044	229 096	325 326	678 823	797 369
21. Malaka	386 062	386 738	266 209	252 367	652 270	639 105
<b>Kota / Municipality</b>						
1. Kota Kupang	601 808	635 720	805 221	867 311	1 407 029	1 503 031
<b>Nusa Tenggara Timur</b>	<b>429 498</b>	<b>442 700</b>	<b>321 195</b>	<b>351 661</b>	<b>750 693</b>	<b>794 361</b>

Sumber/Source: BPS, Survei Sosial Ekonomi Nasional (Susenas) Maret/ BPS-Statistics Indonesia, National Socioeconomic Survey March

**Tabel**  
**Table** 11.4

**Persentase Pengeluaran per Kapita Sebulan Makanan dan Bukan Makanan Menurut Kabupaten/Kota (rupiah) di Provinsi Nusa Tenggara Timur, 2019-2020**  
*Percentage of Monthly Food and Non-Food Expenditure per Capita by Regency/Municipality in Nusa Tenggara Timur Province, 2019-2020*

Kabupaten/Kota Regency/Municipality	Makanan Food		Bukan Makanan Non-Food	
	2019	2020	2019	2020
(1)	(2)	(3)	(4)	(5)
<b>Kabupaten / Regency</b>				
1. Sumba Barat	62,45	55,92	37,55	44,08
2. Sumba Timur	57,96	59,65	42,04	40,35
3. Kupang	57,81	53,42	42,19	46,58
4. Timor Tengah Selatan	61,83	61,81	38,17	38,19
5. Timor Tengah Utara	63,60	62,33	36,4	37,67
6. Belu	55,67	55,20	44,33	44,80
7. Alor	61,95	61,26	38,05	38,74
8. Lembata	55,02	53,79	44,98	46,21
9. Flores Timur	59,61	56,98	40,39	43,02
10. Sikka	55,25	52,49	44,75	47,51
11. Ende	58,84	54,28	41,16	45,72
12. Ngada	57,18	55,50	42,82	44,50
13. Manggarai	60,87	59,03	39,13	40,97
14. Rote Ndao	52,79	55,04	47,21	44,96
15. Manggarai Barat	54,27	54,89	45,73	45,11
16. Sumba Tengah	61,60	58,78	38,4	41,22
17. Sumba Barat Daya	68,70	67,40	31,3	32,60
18. Nagekeo	55,92	56,10	44,08	43,90
19. Manggarai Timur	69,43	67,86	30,57	32,14
20. Sabu Raijua	66,25	59,20	33,75	40,80
21. Malaka	59,19	60,51	40,81	39,49
<b>Kota / Municipality</b>				
1. Kota Kupang	42,77	42,30	57,23	57,70
<b>Nusa Tenggara Timur</b>	<b>57,21</b>	<b>55,73</b>	<b>42,79</b>	<b>44,27</b>

Sumber/Source: BPS, Survei Sosial Ekonomi Nasional (Susenas) Maret/ BPS-Statistics Indonesia, National Socioeconomic Survey March

**Tabel** 11.5 **Persentase Penduduk Menurut Golongan Pengeluaran Per Kapita Sebulan di Provinsi Nusa Tenggara Timur, 2020**  
**Table** 11.5 **Percentage of Population by Per Capita Spending Group a Month in Nusa Tenggara Timur Province, 2020**

<b>Golongan Pengeluaran Spending Group (Rp)</b>	<b>Persentase Penduduk Percentage of Population</b>
(1)	(2)
< 150 000	0,04
150 000–199 999	0,34
200 000–299 999	9,39
300 000–499 999	33,47
500 000–749 999	23,33
750 000–999 999	14,30
1 000 000–1 499 999	12,37
1 500 000+	6,76
<b>Jumlah/Total</b>	<b>100,00</b>

Sumber/Source: BPS, Survei Sosial Ekonomi Nasional (Susenas) Maret/BPS-Statistics Indonesia, National Socioeconomic Survey March

**Tabel**  
**Table** 11.6

**Pengeluaran Rata-rata Perkapita Sebulan Menurut Golongan Pengeluaran dan Kelompok Barang di Provinsi Nusa Tenggara Timur (rupiah), 2020**  
*Average Expenditure Per Capita Per Month by Expenditure Class and Commodity Group in Nusa Tenggara Timur Province (rupiahs), 2020*

Golongan Pengeluaran <i>Spending Group (Rp)</i>	Kelompok Barang/ <i>Commodity Group</i>		
	Makanan/ <i>Food</i>	Bukan Makanan <i>Non Food</i>	Jumlah <i>Total</i>
(1)	(2)		
100.000 - 149.999	112 270	36 665	148 936
150.000 - 199.999	140 925	43 196	184 121
200.000 - 299.999	200 580	62 344	262 925
300.000 - 499.999	293 396	106 055	399 451
500.000 - 749.999	390 547	219 761	610 307
750.000 - 999.999	504 361	363 728	868 090
1.000.000 -1.499.999	633 871	567 285	1 201 156
> 1.500.000	889 938	1 427 562	2 317 500
<b>Jumlah/Total</b>	<b>442 700</b>	<b>351 661</b>	<b>794 361</b>

Sumber/*Source*: BPS, Survei Sosial Ekonomi Nasional (Susenas) Maret/BPS-Statistics Indonesia, National Socioeconomic Survey March

**Tabel**  
**Table** 11.7

**Persentase Rumah Tangga Menurut Kabupaten/Kota dan Golongan Pengeluaran per Kapita Sebulan di Provinsi Nusa Tenggara Timur, 2020**  
**Percentage of Households by Monthly per Capita Group of Expenditure and Regency/Municipality of Nusa Tenggara Timur Province, 2020**

<b>Kabupaten/Kota</b> <b>Regency/Municipality</b>	<b>100.000 -</b> <b>149.999</b>	<b>150.000 -</b> <b>199.999</b>	<b>200.000 -</b> <b>299.999</b>	<b>300.000 -</b> <b>499.999</b>
(1)	(2)	(3)	(4)	(5)
<b>Kabupaten / Regency</b>				
1. Sumba Barat	0,00	0,00	3,02	27,24
2. Sumba Timur	0,00	0,00	2,95	17,49
3. Kupang	0,00	0,80	7,33	26,93
4. Timor Tengah Selatan	0,00	0,00	4,14	26,97
5. Timor Tengah Utara	0,00	0,00	2,94	28,92
6. Belu	0,00	0,00	6,66	21,41
7. Alor	0,00	0,00	3,17	34,43
8. Lembata	0,19	2,19	17,51	25,48
9. Flores Timur	0,27	0,31	7,76	27,00
10. Sikka	0,00	0,10	9,58	28,94
11. Ende	0,00	0,00	3,07	23,18
12. Ngada	0,00	0,00	4,83	16,22
13. Manggarai	0,00	0,00	4,97	21,86
14. Rote Ndao	0,00	0,10	13,38	29,60
15. Manggarai Barat	0,00	0,00	3,28	21,80
16. Sumba Tengah	0,00	0,00	9,46	33,09
17. Sumba Barat Daya	0,00	0,68	13,26	37,87
18. Nagekeo	0,00	0,00	7,14	27,41
19. Manggarai Timur	0,00	0,00	6,18	37,59
20. Sabu Raijua	0,00	0,00	2,11	22,28
21. Malaka	0,00	0,00	7,08	28,02
<b>Kota / Municipality</b>				
1. Kota Kupang	0,00	0,00	0,00	2,48
<b>Nusa Tenggara Timur</b>	<b>0,02</b>	<b>0,19</b>	<b>5,88</b>	<b>24,61</b>

Bersambung ke hal berikut / Continued to next page...

Lanjutan Tabel/Continued Table 11.7

<b>Kabupaten/Kota Regency/Municipality</b>	<b>500.000 - 749.999</b>	<b>750.000 - 999.999</b>	<b>&gt; 1.000.000</b>	<b>Jumlah Total</b>
(1)	(2)	(3)	(4)	(5)
<b>Kabupaten / Regency</b>				
1. Sumba Barat	27,06	15,89	26,80	100,00
2. Sumba Timur	29,38	21,70	28,48	100,00
3. Kupang	20,17	14,23	30,53	100,00
4. Timor Tengah Selatan	25,74	18,99	24,16	100,00
5. Timor Tengah Utara	29,17	18,40	20,57	100,00
6. Belu	24,30	16,64	31,00	100,00
7. Alor	22,08	17,96	22,35	100,00
8. Lembata	16,70	14,54	23,39	100,00
9. Flores Timur	25,89	16,09	22,67	100,00
10. Sikka	18,37	15,23	27,77	100,00
11. Ende	21,59	18,95	33,21	100,00
12. Ngada	20,28	19,93	38,75	100,00
13. Manggarai	22,86	21,88	28,43	100,00
14. Rote Ndao	19,28	11,47	26,17	100,00
15. Manggarai Barat	21,48	20,59	32,85	100,00
16. Sumba Tengah	21,76	15,88	19,81	100,00
17. Sumba Barat Daya	20,69	12,34	15,16	100,00
18. Nagekeo	22,32	17,29	25,85	100,00
19. Manggarai Timur	31,54	15,00	9,69	100,00
20. Sabu Raijua	20,79	20,16	34,66	100,00
21. Malaka	26,52	21,19	17,18	100,00
<b>Kota / Municipality</b>				
1. Kota Kupang	11,00	14,43	72,09	100,00
<b>Nusa Tenggara Timur</b>	<b>22,22</b>	<b>17,09</b>	<b>30,00</b>	<b>100,00</b>

Catatan: NA Data tidak dapat ditampilkan/Not applicable

Sumber/Source: BPS, Survei Sosial Ekonomi Nasional (Susenas) Maret/ BPS-Statistics Indonesia, National Socioeconomic Survey March

**Tabel**  
**Table** 11.8

**Persentase Penduduk Menurut Kabupaten/Kota dan Golongan  
Pengeluaran per Kapita Sebulan di Provinsi Nusa Tenggara  
Timur, 2020**

*Percentage of Population by Monthly per Capita Group of  
Expenditure and Regency/Municipality of Nusa Tenggara Timur  
Province, 2020*

<b>Kabupaten/Kota Regency/Municipality</b>	<b>100.000 - 149.999</b>	<b>150.000 - 199.999</b>	<b>200.000 - 299.999</b>	<b>300.000 - 499.999</b>
(1)	(2)	(3)	(4)	(5)
<b>Kabupaten / Regency</b>				
1. Sumba Barat	0,00	0,00	6,10	36,71
2. Sumba Timur	0,00	0,00	3,63	25,62
3. Kupang	0,00	1,20	11,70	36,18
4. Timor Tengah Selatan	0,00	0,00	7,76	35,13
5. Timor Tengah Utara	0,00	0,00	4,68	35,07
6. Belu	0,00	0,00	10,02	26,39
7. Alor	0,00	0,00	5,75	45,44
8. Lembata	0,34	4,20	25,84	27,62
9. Flores Timur	0,60	0,78	11,52	36,39
10. Sikka	0,00	0,36	15,84	38,96
11. Ende	0,00	0,00	4,64	32,15
12. Ngada	0,00	0,00	6,69	27,00
13. Manggarai	0,00	0,00	6,47	28,98
14. Rote Ndao	0,00	0,19	21,86	36,83
15. Manggarai Barat	0,00	0,00	6,16	28,73
16. Sumba Tengah	0,00	0,00	17,93	39,06
17. Sumba Barat Daya	0,00	1,16	16,29	46,53
18. Nagekeo	0,00	0,00	12,77	38,15
19. Manggarai Timur	0,00	0,00	12,24	44,44
20. Sabu Raijua	0,00	0,00	4,21	40,26
21. Malaka	0,00	0,00	9,04	41,63
<b>Kota / Municipality</b>				
1. Kota Kupang	0,00	0,00	0,00	6,06
<b>Nusa Tenggara Timur</b>	<b>0,04</b>	<b>0,34</b>	<b>9,39</b>	<b>33,47</b>

Bersambung ke hal berikut / Continued to next page...

Lanjutan Tabel/Continued Table 11.7

<b>Kabupaten/Kota Regency/Municipality</b>	<b>500.000 - 749.999</b>	<b>750.000 - 999.999</b>	<b>&gt; 1.000.000</b>	<b>Jumlah Total</b>
(1)	(2)	(3)	(4)	(5)
<b>Kabupaten / Regency</b>				
1. Sumba Barat	28,69	13,02	15,49	100,00
2. Sumba Timur	36,46	16,74	17,54	100,00
3. Kupang	19,21	13,21	18,50	100,00
4. Timor Tengah Selatan	28,55	14,33	14,22	100,00
5. Timor Tengah Utara	28,14	16,80	15,31	100,00
6. Belu	29,04	15,62	18,94	100,00
7. Alor	19,63	16,87	12,31	100,00
8. Lembata	16,81	10,87	14,33	100,00
9. Flores Timur	28,15	11,52	11,05	100,00
10. Sikka	17,16	10,62	17,06	100,00
11. Ende	21,44	16,99	24,79	100,00
12. Ngada	21,58	17,24	27,50	100,00
13. Manggarai	22,07	19,51	22,97	100,00
14. Rote Ndao	14,96	7,30	18,87	100,00
15. Manggarai Barat	24,00	19,73	21,37	100,00
16. Sumba Tengah	20,26	10,08	12,67	100,00
17. Sumba Barat Daya	17,64	8,68	9,71	100,00
18. Nagekeo	22,56	11,48	15,04	100,00
19. Manggarai Timur	28,24	9,64	5,44	100,00
20. Sabu Raijua	21,44	14,67	19,42	100,00
21. Malaka	25,93	14,51	8,89	100,00
<b>Kota / Municipality</b>				
1. Kota Kupang	18,56	18,88	56,50	100,00
<b>Nusa Tenggara Timur</b>	<b>23,33</b>	<b>14,30</b>	<b>19,13</b>	<b>100,00</b>

Catatan: NA Data tidak dapat ditampilkan/Not applicable

Sumber/Source: BPS, Survei Sosial Ekonomi Nasional (Susenas) Maret/ BPS-Statistics Indonesia, National Socioeconomic Survey March







Nilai Ekspor NTT 2019  
NTT's export value 2019

# US\$ 16.279,93

▼ turun 8,55% dibanding 2018  
decreased by 8,55% compared to 2018

ribu  
thousands

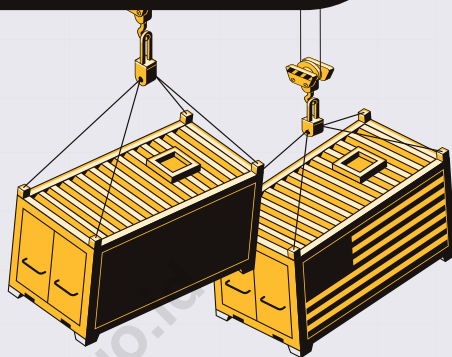

# 3

## komoditas ekspor terbesar 2019

Top 3 export's commodities, 2019



**US\$ 1,77 juta**

**Bahan Bakar Mineral /**  
Mineral fuels, mineral oils and  
products of their distillation;  
bituminous substances;  
mineral waxes (US\$1,77 million)



**US\$ 1,72 juta**

**Kendaraan dan Bagiannya**  
/ Vehicles other than railway  
or tramway rolling-stock, and  
parts and accessories thereof  
(US\$1,72 million)



**US\$ 1,66 juta**

**Perabot, Penerangan Rumah / Furniture; bedding, mattresses,**  
mattress supports, cushions and similar stuffed furnishings; lamps and  
lighting-fittings, not elsewhere specified or included; illuminated signs,  
illuminated name-plates and the like; prefabricated buildings  
(US\$1,66 million)



semua komoditas diekspor ke **Timor Leste**  
all commodities were export to Timor Leste

data 2019  
2019 data



**92,35%** komoditas di eskpor  
ke Timor Leste melalui **pelabuhan**  
**laut Atapupu**, Kabupaten Belu

92.35% of commodities that were exported  
to Timor Leste via the **Atapupu**  
**sea port**, Belu Regency





**PENJELASAN TEKNIS****TECHNICAL NOTES**

- |   |   |
|---|---|
| <p>1. Sistem pencatatan Statistik Ekspor dan Impor adalah "General Trade" dengan wilayah pencatatan meliputi seluruh wilayah kepabeanan Indonesia. Sebelum tahun 2008, sistem pencatatan Statistik Impor adalah "Special Trade" dengan wilayah pencatatan meliputi seluruh wilayah kepabeanan Indonesia kecuali Kawasan Berikat yang dianggap/diperlakukan sebagai luar negeri.</p> | <p>1. <i>The recording of export and Import statistics is based on General Trade System covering all Indonesian customs areas. Before 2008, the recording of import statistics is based on Special Trade System, which covers all Indonesian customs areas except bounded zone, which are regarded as "abroad".</i></p> |
| <p>2. Pengesahan dokumen kepabeanan ekspor dan impor dilakukan oleh Bea dan Cukai berdasarkan persetujuan Muat/Bongkar Barang.</p>  | <p>2. <i>The legalization of customs export and import documents is conducted by the Customs and Excise Office.</i></p>   |
| <p>3. Data ekspor berasal dari dokumen kepabeanan BC 3.0 atau yang disebut dokumen Pemberitahuan Ekspor Barang (PEB) yang diisi oleh eksportir.</p>   | <p>3. <i>The export data are compiled based on customs export documents BC 3.0 or know as Export Declarations (PEB), filled by exporters.</i></p>   |
| <p>4. Data impor berasal dari dokumen kepabeanan BC 2.0 atau yang disebut dokumen Pemberitahuan Impor Barang (PIB) dan dokumen kepabeanan 2.3 yang mencatat impor barang dari Luar Negeri ke Kawasan Berikat.</p>   | <p>4. <i>The import data are compiled based on customs import documents BC 2.0 or know as Import Declarations Form (PIB) and customs import documents BC 2.3 which records import goods from foreign country to Bounded Zones Area.</i></p>   |
| <p>5. Barang-barang yang dikirim ke luar negeri untuk diolah dicatat sebagai ekspor, sedangkan hasil olahan yang dikembalikan ke</p>  | <p>5. <i>Goods send abroad for processing purposes are recorded as export while its product sent to Indonesia are recorded as import.</i></p>   |

Indonesia dicatat sebagai impor.

6. Barang-barang luar negeri yang diolah di dalam negeri dicatat sebagai barang impor meskipun barang tersebut akan kembali ke luar negeri.
  6. *Foreign goods processed in Indonesia are still recorded as imports although the products will be sent to abroad.*
  
7. Barang-barang yang tidak dicakup dalam pencatatan:
  - a. Pakaian dan barang-barang perhiasan penumpang.
  - b. Barang-barang bawaan penumpang dari luar negeri untuk dipakai sendiri, kecuali lemari es, pesawat televisi dan sebagainya.
  - c. Barang-barang untuk keperluan perwakilan kedutaan suatu Negara.
  - d. Barang-barang ekspedisi dan ekshibisi atau pameran.
  - e. Barang-barang untuk militer, yang diimpor langsung oleh angkatan bersenjata.
  - f. Pembungkus/peti kemas untuk diisi kembali.
  - g. Uang dan surat-surat berharga.
  - h. Barang-barang contoh.
  7. *The following goods are not included in the statistics:*
    - a. *Clothings and passengers' jewelry.*
    - b. *Luggage of passengers for own use, except refrigerators, television set, etc.*
    - c. *Goods imported for the use of foreign refresentive countries/ embassies.*
    - d. *Goods for expeditions, and shows or exhibitions.*
    - e. *Military goods directly imported by the Armed Forces.*
    - f. *Packings/containers to be refilled.*
    - g. *Bank notes and securities.*
    - h. *Sample goods.*
  
8. Sistem pengolahan dokumen impor/ekspor Indonesia adalah system "Carry Over" yaitu dokumen ditunggu selama satu bulan, setelah bulan berjalan, sedangkan dokumen-dokumen yang terlambat akan diolah pada bulan berikutnya. Dengan demikian dokumen bulan-bulan sebelumnya yang terlambat
  8. *The carry-over system is used in processing Indonesian export and import documents. Documents are processed one month after the current month, while those received later will be processed for the succeeding month. This means previous documents received in the current month will be treated as processed documents.*

diterima dan masuk dalam bulan berjalan, diperlakukan sebagai dokumen bulan pengolahan.

- |  |   |
|--|---|
| <p>9. Negara utama adalah Negara yang mempunyai nilai ekspor/impor terbesar.</p>   | <p>9. <i>Major country is country which recorded the biggest of export or import value.</i></p>   |
| <p>10. Pelabuhan utama adalah pelabuhan yang mempunyai nilai ekspor/impor terbesar.</p>  | <p>10. <i>Major port is port which recorded the biggest of export or import value.</i></p>  |
| <p>11. Penyaluran Bahan Makanan Pokok di NTT dilakukan oleh BULOG Devisi Regional NTT, komoditas yang ditangani adalah beras. Persediaan beras di Bulog Divreg NTT berasal dari stok awal, pengadaan lokal, pemasukkan dari Provinsi lain dan impor.</p> | <p>11. <i>Distribution of Essential Commodities in NTT handled by Logistical Supply Organization of Nusa Tenggara Timur, only handled the distribution of rice. Number of rice supply in Logistical Supply Organization of was including beginning period of stock; local supply; supply from other provinces and import.</i></p> |

**ULASAN****Ekspor**

Neraca perdagangan luar negeri Provinsi NTT tahun 2019 mengalami defisit sebesar US \$ 52 miliar. Nilai ekspor mencapai US \$ 16,28 juta, menurun dibanding tahun 2018. Komoditas ekspor dengan nilai terbesar adalah HS 27 Bahan Bakar Mineral, Belerang, Kapur. Timor Leste merupakan negara tujuan ekspor pada tahun 2019.

**Impor**

Nilai impor NTT tahun 2019 sebesar US \$ 68,57 juta, turun signifikan dari nilai import tahun 2018. Komoditas impor terbesar adalah HS 27 Bahan Bakar Mineral dengan nilai US \$ 60 juta. Malaysia adalah negara asal komoditas dengan nilai terbesar yaitu US \$ 50 juta.

**DESCRIPTION****Export**

*International trade balance of NTT Province in 2019 had a deficit of US \$ 52 trillion. Export value reached US \$ 116,28 millions, lower than 2018. The commodity with the largest value of export was HS 27 Mineral fuels, mineral oils and products of their distillation; bituminous substances; mineral waxes. East Timor were the only country destinations in 2019.*

**Import**

*Import value in 2019 was US \$ 68,57 millions, significantly decrease than 2018. The largest import commodity was HS 27 Mineral fuels, mineral oils and products of their distillation; bituminous substances; mineral waxes with US \$ 60 million. Malaysia was the highest exporter to NTT with US \$ 50 million value in total.*

## 12.1 EKSPOR EXPORT

**Tabel 12.1.1 Volume (ton) dan Nilai Ekspor (US \$) Menurut Jenis Komoditi di Provinsi Asal Nusa Tenggara Timur, 2019**  
**Volume (ton) and Value of Exports (US \$) by Commodity in Nusa Tenggara Timur Origin Province, 2019**

Jenis Komoditi <i>Type of Commodity</i>	Volume/Volume (ton)		Nilai FOB/FOB Value (US \$)	
	2018	2019*	2018	2019*
(1)	(2)	(3)	(4)	(5)
1. Binatang Hidup / <i>Live Animals</i>	0,40	12,46	6 480,00	103 387,00
2. Daging Hewan / <i>Meat And Edible Meat Offal</i>	-	-	-	-
3. Ikan dan Udang / <i>Fish And Crustaceans, Molluscs And Other Aquatic Invertebrates</i>	298,17	336,73	81 860,00	73 111,00
4. Susu, Mentega, Telur / <i>Dairy produce; birds' eggs; natural honey; edible products of animal origin, not elsewhere specified or included</i>	761,46	504,27	362 397,65	786 511,60
5. Produk Hewani / <i>Products of animal origin, not elsewhere specified or included</i>	18,01	-	4 504,00	-
6. Pohon hidup, dan Bunga Potong / <i>Live trees and other plants; bulbs, roots and the like; cut flowers and ornamental foliage</i>	2,21	-	735,00	-
7. Sayuran / <i>Edible vegetables and certain roots and tubers</i>	139,55	100,35	27 470,50	22 865,00
8. Buah-buahan / <i>Edible fruit and nuts; peel of citrus fruit or melons</i>	82,89	56,47	31 729,75	22 300,50
9. Kopi, Teh, Rempah-rempah / <i>Coffee, tea, mate and spices</i>	8,73	110,95	2 911,50	182 727,80
10. Gandum-gandum / <i>Cereals</i>	0,75	5,52	310,00	850,00
11. Hasil Penggilingan / <i>Products of the milling industry; malt; starches; inulin; wheat gluten</i>	259,65	389,28	33 147,00	49 381,00

Bersambung ke hal berikut / Continued to next page.....



## FOREIGN TRADE

Lanjutan Tabel/Continued Table 12.1.1

Jenis Komoditi <i>Type of Commodity</i>	Volume/Volume (ton)		Nilai FOB/FOB Value (US \$)	
	2018	2019*	2018	2019*
(1)	(2)	(3)	(4)	(5)
12. Biji-bijian berminyak / <i>Oil seeds and oleaginous fruit; miscellaneous grains, seeds and fruit; industrial or medicinal plants, straw and fodder</i>	1 128,80	1 184,60	146 262,50	127 317,50
13. Lak, Getah dan Damar / <i>Lac; gums, resins and other vegetable saps and extracts</i>	2,54	0,75	1 064,00	166,50
14. Bahan-bahan Nabati / <i>Vegetable plaiting materials; vegetable products not elsewhere specified or included</i>	0,10	0,01	40,00	4,00
15. Lemak & Minyak Hewan / <i>Nabati / Animal or vegetable fats and oils and their cleavage products; prepared edible fats; animal or vegetable waxes</i>	3,80	540,49	1 395,50	90 915,00
16. Daging dan Ikan Olahan / <i>Preparations of meat, of fish or of crustaceans, molluscs or other aquatic invertebrates</i>	15,13	2,23	4 475,50	665,50
17. Gula dan Kembang <i>Gula / Sugars and sugar confectionery</i>	195,69	167,51	64 435,75	57 412,19
18. Kakao / Coklat / <i>Cocoa and cocoa preparations</i>	3,70	4,39	1 814,50	997,00
19. Olahan dari Tepung / <i>Preparations of cereals, flour, starch or milk; pastrycooks' products</i>	1 361,03	1 034,62	567 846,97	446 250,32
20. Olahan dari Buah-buahan <i>/ Sayuran / Preparations of vegetables, fruit, nuts or other parts of plants</i>	27,15	11,09	6 718,50	3 366,50
21. Berbagai Makanan Olahan <i>/ Miscellaneous edible preparations</i>	451,12	304,94	137 438,75	234 311,81

Bersambung ke hal berikut / Continued to next page.....

Lanjutan Tabel/Continued Table 12.1.1

Jenis Komoditi Type of Commodity	Volume/Volume (ton)		Nilai FOB/FOB Value (US \$)	
	2018	2019*	2018	2019*
(1)	(2)	(3)	(4)	(5)
22. Minuman / Beverages	7 921,47	9 835,35	1 021 845,41	1 101 716,97
23. Ampas / Sisa Industri Makanan / Residues and waste from the food industries; prepared animal fodder	195,25	136,07	41 837,00	30 552,50
24. Tembakau / Tobacco and manufactured tobacco substitutes	6,91	0,22	46 076,00	92,40
25. Garam, Belerang, Kapur / Salt; sulphur, earths and stone; plastering materials, lime and cement	38 181,34	39 673,19	2 608 357,50	2 528 408,57
27. Bahan Bakar Mineral / Mineral fuels, mineral oils and products of their distillation; bituminous substances; mineral waxes	5 410,49	2 502,14	3 122 577,54	1 771 376,98
28. Bahan Kimia Anorganik / Inorganic chemicals; organic or inorganic compounds of precious metals, of rare-earth metals, of radioactive elements or of isotopes	8,36	7,42	5 282,50	2 079,50
29. Bahan Kimia Organik / Organic chemicals	3,49	3,32	1 590,50	2 603,26
30. Produk Industri Farmasi / Pharmaceutical products	17,93	11,81	24 784,50	25 991,03
31. Pupuk / Fertilizers	5,00	13,12	1 000,00	1 322,00
32. Sari Bahan Samak & Celup / Tanning or dyeing extracts; tannins and their derivatives; dyes, pigments and other colouring matter, paints and varnishes; putty and other mastics; inks	135,58	92,35	61 592,95	53 878,12
33. Minyak Atsiri, Kosmetik Wangi-wangian / Essential oils and resinoids; perfumery, cosmetic or toilet preparations	346,39	399,71	175 705,50	431 318,76

Bersambung ke hal berikut / Continued to next page.....

Lanjutan Tabel/Continued Table 12.1.1

Jenis Komoditi Type of Commodity	Volume/Volume (ton)		Nilai FOB/FOB Value (US \$)	
	2018	2019*	2018	2019*
(1)	(2)	(3)	(4)	(5)
34. Sabun dan Preparat Pembersih / Soap, organic surface-active agents, washing preparations, lubricating preparations, artificial waxes, prepared waxes, polishing or scouring preparations, candles and similar articles, modelling pastes, "dental waxes" and dental preparations with a basis of plaster	778,82	727,24	203 713,09	285 940,33
35. Perekat, Enzim / Albuminoidal substances; modified starches; glues; enzymes	15,18	22,38	7 038,29	7 997,00
36. Bahan Peledak / Explosives; pyrotechnic products; matches; pyrophoric alloys; certain combustible preparations	1,91	2,55	3 333,00	13 067,50
37. Barang-barang Fotografi / Sinematografi / Photographic or cinematographic goods	-	-	-	-
38. Berbagai Produk Kimia / Miscellaneous chemical products	48,45	63,48	17 258,00	44 154,14
39. Plastik dan Barang dari Plastik / Plastics and articles thereof	687,08	664,68	297 113,45	332 847,37
40. Karet dan Barang dari Karet / Rubber and articles thereof	397,93	568,76	283 486,48	418 181,28
41. Jangat dan Kulit Mentah / Raw hides and skins (other than furskins) and leather	-	-	-	-

Bersambung ke hal berikut / Continued to next page.....

Lanjutan Tabel/Continued Table 12.1.1

Jenis Komoditi Type of Commodity	Volume/Volume (ton)		Nilai FOB/FOB Value (US \$)	
	2018	2019*	2018	2019*
(1)	(2)	(3)	(4)	(5)
42. Barang-barang dari Kulit / Articles of leather; saddlery and harness; travel goods, handbags and similar container; articles of animal gut (other than silk-worm gut)	75,31	77,156	95 514,30	82 351,50
43. Kulit Berbulu / Furskins and artificial fur; manufactures thereof	-	0,006	-	50,00
44. Kayu, Barang dari Kayu / Wood and articles of wood; wood charcoal	74,23	156,156	49 704,00	41 954,50
45. Gabus dan Barang-barang Gabus / Cork and articles of cork	1,44	0,03	743,00	22,00
46. Jerami / Bahan Anyaman / Manufactures of straw, of esparto or of other plaiting materials; basketware and wickerwork	0,98	0,331	399,75	340,00
47. Bubur Kayu / Pulp / Pulp of wood or of other fibrous cellulosic material; recovered (waste and scrap) paper or paperboard	-	1,02	-	490,00
48. Kertas / Karton / Paper and paperboard; articles of paper pulp, of paper or of paperboard	230,44	238,126	79 288,00	78 519,50
49. Buku dan Barang Cetak / Printed books, newspapers, pictures and other products of the printing industry; manuscripts, typescripts and plans	4,04	9,094	4 104,00	9 891,50
50. Sutera / Silk	0,15	0,985	385,00	1 755,00
51. Wol, Bulu Hewan / Wool, fine or coarse animal hair; horsehair yarn and woven fabrics	32,05	37,892	14 984,00	19 220,50

Bersambung ke hal berikut / Continued to next page.....

Lanjutan Tabel/Continued Table 12.1.1

Jenis Komoditi Type of Commodity	Volume/Volume (ton)		Nilai FOB/FOB Value (US \$)	
	2018	2019*	2018	2019*
(1)	(2)	(3)	(4)	(5)
52. Kapas / Cotton	19,72	21,89	10 995,00	8 584,10
53. Serat Tekstil dan Barang Kertas / Other vegetable textile fibres; paper yarn and woven fabrics of paper yarn	-	-	-	-
54. Filamen Buatan / Man-made filaments; strip and the like of man-made textile materials	6,46	14,034	13 880,00	23 319,00
55. Serat Stafel Buatan / Man-made staple fibres	0,20	0,374	760,00	391,00
56. Kapas Gumpalan, Tali / Wadding, felt and non-wovens; special yarns; twine, cordage, ropes and cables and articles there of	5,73	11,597	2 093,00	4 609,71
57. Permadani / Carpets and other textile floor coverings	11,42	11,159	5 988,25	7 881,00
58. Kain Tenunan Khusus / Special woven fabrics; tufted textile fabrics; lace; tapestries, trimmings; embroidery	22,11	12,673	10 183,50	5 789,00
59. Kain Ditenun Berlapis / Impregnated, coated, covered or laminated textile fabrics, textile articles of a kind suitable for industrial use	7,11	2,86	5 695,00	2 279,50
60. Kain Rajutan / Knitted or crocheted fabrics	2,54	0,275	4 286,00	152,00
61. Barang-barang Rajutan / Articles of apparel and clothing accessories, knitted or crocheted	422,75	372,098	429 170,19	415 377,25
62. Pakaian Jadi Bukan Rajutan / Articles of apparel and clothing accessories, not knitted or crocheted	189,65	210,665	140 729,50	166 934,43

Bersambung ke hal berikut / Continued to next page.....

Lanjutan Tabel/Continued Table 12.1.1

Jenis Komoditi Type of Commodity	Volume/Volume (ton)		Nilai FOB/FOB Value (US \$)	
	2018	2019*	2018	2019*
(1)	(2)	(3)	(4)	(5)
63. Kain Perca / Other made up textile articles; sets; worn clothing and worn textile articles; rags	69,46	52,519	33 603,00	31 954,99
64. Alas Kaki / Footwear, gaiters and the like; parts of such articles	273,61	332,384	203 894,13	258 456,12
65. Tutup Kepala / Headgear and parts thereof	30,96	43,684	29 764,63	23 693,00
66. Payung / Umbrellas, sun umbrellas, walking-sticks, seat-sticks, whips, riding-crops and parts thereof	0,28	0,229	299,00	122,00
67. Bulu Unggas / Prepared feathers and down and articles made of feathers or of down, artificial flowers; articles of human hair	0,08	-	30,00	-
68. Benda-benda dari Batu, Gips dan Semen / Articles of stone, plaster, cement, asbestos, mica or similar materials	635,79	150,651	341 767,28	17 927,77
69. Produk Keramik / Ceramic products	588,99	513,574	94 728,00	79 144,00
70. Kaca & Barang dari Kaca / Glass and glassware	110,68	120,13	36 497,71	39 128,40
71. Perhiasan / Permata / Natural or cultured pearls, precious or semi-precious stones, precious metals, metal clad with precious metal and articles thereof; imitation jewellery; coin	0,04	0,04	220,00	400,00
72. Besi dan Baja / Iron and steel	2 102,00	974,084	509 442,81	158 078,97
73. Benda-benda dari Besi dan Baja / Articles of iron or steel	560,35	368,6975	332 316,17	13 077,64
74. Tembaga / Copper and articles thereof	36,70	16,3996	15 333,76	248 415,50

Bersambung ke hal berikut / Continued to next page.....

Lanjutan Tabel/Continued Table 12.1.1

Jenis Komoditi <i>Type of Commodity</i>	Volume/Volume (ton)		Nilai FOB/FOB Value (US \$)	
	2018	2019*	2018	2019*
(1)	(2)	(3)	(4)	(5)
75. Nikel / Nickel and articles thereof	0,43	-	117,00	-
76. Aluminium / Aluminium and articles thereof	360,00	154,72	227 806,64	238 726,14
78. Timah Hitam / Lead and articles thereof	-	0,025	-	250,00
79. Seng / Zinc and articles thereof	86,28	29,071	34 403,72	13 506,70
80. Timah / Tin and articles thereof	-	-	-	-
81. Logam Dasar Lainnya / Other base metals; cermets; articles thereof	-	0,074	-	70,00
82. Perkakas, Perangkat Potong / Tools, implements, cutlery, spoons and forks, of base metal; parts thereof of base metal	26,99	25,012	21 060,29	25 019,35
83. Berbagai Barang Logam Dasar / Miscellaneous articles of base metal	47,01	36,11	29 995,00	21 684,54
84. Mesin-mesin / Pesawat Mekanik / Nuclear reactors, boilers, machinery and mechanical appliances; parts thereof	321,24	414,052	385 064,21	557 435,42

Bersambung ke hal berikut / Continued to next page.....

Lanjutan Tabel/Continued Table 12.1.1

Jenis Komoditi <i>Type of Commodity</i>	Volume/Volume (ton)		Nilai FOB/FOB Value (US \$)	
	2018	2019*	2018	2019*
(1)	(2)	(3)	(4)	(5)
85. Mesin / Peralatan Listik / <i>Electrical machinery and equipment and parts thereof; sound recorders and reproducers, television image and sound recorders and reproducers, and parts and accessories of such articles</i>	452,32	403,504	353 125,74	441 058,90
86. Lokomotif dan Peralatan Kereta Api / <i>Railway or tramway locomotives, rolling-stock and parts thereof; railway or tramway track fixtures and fittings and parts thereof; mechanical (including electro-mechanical) traffic signaling equipment of all kinds.</i>	2,19	-	500,00	-
87. Kendaraan dan Bagianya / <i>Vehicles other than railway or tramway rolling-stock, and parts and accessories thereof</i>	1 390,40	1 250,80	2 743 993,38	1 723 142,69
88. Kapal Terbang dan Bagianya / <i>Aircraft, spacecraft, and parts thereof</i>	0,05	-	30,00	-
89. Kapal Laut dan Bangunan Terapung / <i>Ships, boats and floating structures</i>	0,13	1,782	65,00	1 330,00
90. Perangkat Optik / <i>Optical, photographic, cinematographic, measuring, checking, precision, medical or surgical instruments and apparatus; parts and accessories thereof</i>	7,56	7,229	7 863,50	9 763,80

Bersambung ke hal berikut / *Continued to next page.....*



## FOREIGN TRADE

Lanjutan Tabel/Continued Table 12.1.1

Jenis Komoditi <i>Type of Commodity</i>	Volume/Volume (ton)		Nilai FOB/FOB Value (US \$)	
	2018	2019*	2018	2019*
(1)	(2)	(3)	(4)	(5)
91. Lonceng, Arloji dan Bagiannya / <i>Clocks and watches and parts thereof</i>	0,72	2,755	575,00	4 021,00
92. Perangkat Musik / <i>Musical instruments; parts and accessories of such articles</i>	5,80	5,393	12 129,79	13 420,00
93. Senjata/Amunisi / <i>Arms and ammunition; parts and accessories thereof</i>	-	0,005	-	30,00
94. Perabot, Penerangan Rumah / <i>Furniture; bedding, mattresses, mattress supports, cushions and similar stuffed furnishings; lamps and lighting-fittings, not elsewhere specified or included; illuminated signs, illuminated name-plates and the like; prefabricated buildings</i>	1 599,18	2 485,73	1 772 578,72	1 663 077,11
95. Mainan / <i>Toys, games and sports requisites; parts and accessories thereof</i>	50,47	64,441	29 597,00	48 038,50
96. Berbagai Barang Buatan Pabrik / <i>Miscellaneous manufactured articles</i>	349,46	371,264	310 253,46	524 482,19
97. Hasil Karya Seni / <i>Works of art, collectors' pieces and antiques</i>	0,20	0,19	495,00	500,00
<b>Nusa Tenggara Timur</b>	<b>69 138,11</b>	<b>68 493,40</b>	<b>17 802 081,51</b>	<b>16 279 934,15</b>

Sumber/Source: Badan Pusat Statistik dan Ekspor-Impor Nusa Tenggara Timur 2019/ BPS - Statistics Indonesia and Statistics of Export-Import of Nusa Tenggara Timur 2019

**Tabel**  
**Table** 12.1.2

**Volume (ton) dan Nilai Ekspor (US \$) Menurut Negara Tujuan di Provinsi Muat Nusa Tenggara Timur, 2018-2019**  
**Volume (ton) and Value (US \$) of Exports by Country of Destination in Nusa Tenggara Timur Loading Province, 2018-2019**

Negara Tujuan Destination Country	Volume/Volume (ton)		Nilai FOB/FOB Value (US \$)	
	2018	2019	2018	2019
(1)	(2)	(3)	(4)	(5)
<b>I. ASIA/ ASIA</b>	69 138,11	68 493,40	17 802 081,51	16 279 934,15
Jepang / Japan	-	-	-	-
Hongkong / Hongkong	-	-	-	-
China / China	-	-	-	-
Singapura / Singapore	2,00	-	14 908,21	-
Malaysia / Malaysia	-	-	-	-
Timor Leste / Timor Leste	69 136,11	68 493,40	17 800 619,76	16 279 934,15
<b>II. EROPA</b>	-	-	-	-
Inggris Raya / United Kingdom	-	-	-	-
Belanda / Netherlands	-	-	-	-
<b>III. AMERIKA</b>	-	-	-	-
Amerika Serikat / United States	-	-	-	-
Canada	-	-	-	-
<b>IV. AUSTRALIA</b>	-	-	-	-
Australia	-	-	-	-
Selandia Baru / New Zealand	-	-	-	-
<b>V. AFRIKA</b>	-	-	-	-
Kenya	-	-	-	-
Afrika Selatan / South Africa	-	-	-	-
<b>Nusa Tenggara Timur</b>	<b>69 138,11</b>	<b>68 493,40</b>	<b>17 802 081,51</b>	<b>16 279 934,15</b>

Sumber/Source: Badan Pusat Statistik dan Ekspor-Impor Nusa Tenggara Timur 2019/ BPS - Statistics Indonesia and Statistics of Export-Import of Nusa Tenggara Timur 2019

**Tabel**  
**Table** 12.1.3**Volume (ton) dan Nilai Ekspor (US \$) Menurut Pelabuhan Muat di Provinsi Muat Nusa Tenggara Timur, 2018-2019**  
**Volume (ton) and Value of Exports (US \$) by Port of Loading in Nusa Tenggara Timur Loading Province, 2018-2019**

Kabupaten/Kota Regency/Municipality	Pelabuhan Muat Loading Port	Volume/Volume (ton)	
		2018	2019
(1)	(2)	(3)	(4)
<b>Kabupaten / Regency</b>			
1. Sumba Barat	-	-	-
2. Sumba Timur	Waingapu	-	-
3. Kupang	-	-	-
4. Timor Tengah Selatan	-	-	-
5. Timor Tengah Utara	-	-	-
6. Belu	Atapupu	68 972,39	66 678,47
	Atambua (U)	-	96,04
7. Alor	Kalabahi	-	-
8. Lembata	-	-	-
9. Flores Timur	Larantuka	-	-
10. Sikka	Maumere	2,00	-
11. Ende	Ende	-	-
	Ende (U)	-	-
12. Ngada	-	-	-
13. Manggarai	Ruteng	-	-
	Reo	-	-
	Kedindi	-	-
14. Rote Ndao	Ba'a	-	-
15. Manggarai Barat	-	-	-
16. Sumba Tengah	-	-	-
17. Sumba Barat Daya	Waikelo	-	-
18. Nagekeo	-	-	-
19. Manggarai Timur	-	-	-
20. Sabu Raijua	-	-	-
21. Malaka	-	-	-
<b>Kota / Municipality</b>			
1. Kota Kupang	El-Tari	-	-
	Tenau	163 720,00	1 718,90
<b>Nusa Tenggara Timur</b>		<b>69 138,11</b>	<b>68 493,40</b>

Bersambung ke hal berikut / Continued to next page.....

Lanjutan Tabel/Continued Table 12.1.3

Kabupaten/Kota Regency/Municipality	Pelabuhan Muat Loading Port	Nilai FOB/FOB Value (US \$)	
		2018	2019
(1)	(2)	(5)	(6)
<b>Kabupaten / Regency</b>			
1. Sumba Barat	-	-	-
2. Sumba Timur	Waingapu	-	-
3. Kupang	-	-	-
4. Timor Tengah Selatan	-	-	-
5. Timor Tengah Utara	-	-	-
6. Belu	Atapupu	17 698 697,76	15 034 255,89
	Atambua (U)	-	67 914,00
7. Alor	Kalabahi	-	-
8. Lembata	-	-	-
9. Flores Timur	Larantuka	-	-
10. Sikka	Maumere	1 461,75	-
11. Ende	Ende	-	-
	Ende (U)	-	-
12. Ngada	-	-	-
13. Manggarai	Ruteng	-	-
	Reo	-	-
	Kedindi	-	-
14. Rote Ndao	Ba'a	-	-
15. Manggarai Barat	-	-	-
16. Sumba Tengah	-	-	-
17. Sumba Barat Daya	Waikelu	-	-
18. Nagekeo	-	-	-
19. Manggarai Timur	-	-	-
20. Sabu Raijua	-	-	-
21. Malaka	-	-	-
<b>Kota / Municipality</b>			
1. Kota Kupang	El-Tari	-	-
	Tenau	101 922	1 177 764,26
<b>Nusa Tenggara Timur</b>		<b>17 802 081,51</b>	<b>16 279 934,15</b>

Sumber/Source: Badan Pusat Statistik dan Ekspor-Impor Nusa Tenggara Timur 2019/ BPS - Statistics Indonesia and Statistics of Export-Import of Nusa Tenggara Timur 2019

**Tabel 12.1.4** Volume (ton) dan Nilai Ekspor (US \$) Menurut Jenis Komoditi di Provinsi Muat Nusa Tenggara Timur, 2018 dan 2019  
**Volume (ton) and Value of Exports (US \$) by Commodity in Nusa Tenggara Timur Loading Province, 2018 dan 2019**

Jenis Komoditi Type of Commodity	Volume/Volume (ton)		Nilai FOB/FOB Value (US \$)	
	2018	2019	2018	2019
(1)	(2)	(3)	(4)	(5)
1. Binatang Hidup / Live Animals	0,40	12,46	6 480,00	103 387,00
2. Daging Hewan / Meat And Edible Meat Offal	-	-	-	-
3. Ikan dan Udang / Fish And Crustaceans, Molluscs And Other Aquatic Invertebrates	1 295,20	767,77	4 888 496,42	2 985 620,16
4. Susu, Mentega, Telur / Dairy produce; birds' eggs; natural honey; edible products of animal origin, not elsewhere specified or included	761,46	504,19	362 397,65	786 436,60
5. Produk Hewani / Products of animal origin, not elsewhere specified or included	0,01	28,00	4,00	10 450,00
6. Pohon hidup, dan Bunga Potong / Live trees and other plants; bulbs, roots and the like; cut flowers and ornamental foliage	2,21	-	735,00	-
7. Sayuran / Edible vegetables and certain roots and tubers	139,55	100,35	27 470,50	22 865,00
8. Buah-buahan / Edible fruit and nuts; peel of citrus fruit or melons	19 031,75	18 075,84	31 422 424,71	26 825 005,58
9. Kopi, Teh, Rempah-rempah / Coffee, tea, mate and spices	261,16	261,49	827 248,03	714 653,62
10. Gandum-gandum / Cereals	0,75	5,52	310,00	850,00
11. Hasil Penggilingan / Products of the milling industry; malt; starches; inulin; wheat gluten	259,65	389,28	33 147,00	49 381,00

Bersambung ke hal berikut / Continued to next page.....

Lanjutan Tabel/Continued Table 12.1.4

Jenis Komoditi Type of Commodity	Volume/Volume (ton)		Nilai FOB/FOB Value (US \$)	
	2018	2019	2018	2019
(1)	(2)	(3)	(4)	(5)
12. Biji-bijian berminyak / <i>Oil seeds and oleaginous fruit; miscellaneous grains, seeds and fruit; industrial or medicinal plants, straw and fodder</i>	1 825,45	1 567,01	1 310 042,61	831 087,00
13. Lak, Getah dan Damar / <i>Lac; gums, resins and other vegetable saps and extracts</i>	62,03	491,70	73 836,76	2 928 006,57
14. Bahan-bahan Nabati / <i>Vegetable plaiting materials; vegetable products not elsewhere specified or included</i>	0,10	20,01	40,00	3 664,00
15. Lemak & Minyak Hewan / <i>Nabati / Animal or vegetable fats and oils and their cleavage products; prepared edible fats; animal or vegetable waxes</i>	3,80	540,49	1 395,50	90 915,00
16. Daging dan Ikan Olahan / <i>Preparations of meat, of fish or of crustaceans, molluscs or other aquatic invertebrates</i>	252,53	238,86	1 284 305,43	1 636 701,38
17. Gula dan Kembang Gula / <i>Sugars and sugar confectionery</i>	195,69	167,51	64 435,75	57 412,19
18. Kakao / Coklat / <i>Cocoa and cocoa preparations</i>	3,70	4,39	1 814,50	997,00
19. Olahan dari Tepung / <i>Preparations of cereals, flour, starch or milk; pastrycooks' products</i>	1 361,03	1 034,55	567 846,97	446 210,32
20. Olahan dari Buah-buahan / <i>Sayuran / Preparations of vegetables, fruit, nuts or other parts of plants</i>	27,75	11,09	8 638,50	3 366,50
21. Berbagai Makanan Olahan / <i>Miscellaneous edible preparations</i>	451,12	304,94	137 438,75	234 311,81
22. Minuman / <i>Beverages</i>	7 921,47	9 835,35	1 021 845,41	1 101 716,97
23. Ampas / Sisa Industri Makanan / <i>Residues and waste from the food industries; prepared animal fodder</i>	608,85	116,07	140 913,00	20 052,50

Bersambung ke hal berikut / Continued to next page.....

Lanjutan Tabel/Continued Table 12.1.4

Jenis Komoditi Type of Commodity	Volume/Volume (ton)		Nilai FOB/FOB Value (US \$)	
	2018	2019	2018	2019
(1)	(2)	(3)	(4)	(5)
24. Tembakau / Tobacco and manufactured tobacco substitutes	6,91	0,22	46 076,00	92,40
25. Garam, Belerang, Kapur / Salt; sulphur, earths and stone; plastering materials, lime and cement	44 334,42	46 499,92	3 417 704,96	3 519 778,36
27. Bahan Bakar Mineral / Mineral fuels, mineral oils and products of their distillation; bituminous substances; mineral waxes	5 410,49	2 389,34	3 122 577,54	1 698 131,38
28. Bahan Kimia Anorganik / Inorganic chemicals; organic or inorganic compounds of precious metals, of rare-earth metals, of radioactive elements or of isotopes	8,36	7,42	5 282,50	2 079,50
29. Bahan Kimia Organik / Organic chemicals	3,49	3,32	1 590,50	2 603,26
30. Produk Industri Farmasi / Pharmaceutical products	17,93	11,81	24 784,50	25 991,03
31. Pupuk / Fertilizers	5,00	13,12	1 000,00	1 322,00
32. Sari Bahan Samak & Celup / Tanning or dyeing extracts; tannins and their derivatives; dyes, pigments and other colouring matter, paints and varnishes; putty and other mastics; inks	135,54	92,29	61 336,95	53 852,12
33. Minyak Atsiri, Kosmetik Wangi-wangian / Essential oils and resinoids; perfumery, cosmetic or toilet preparations	346,29	399,71	315 205,50	431 318,76

Bersambung ke hal berikut / Continued to next page.....

Lanjutan Tabel/Continued Table 12.1.4

Jenis Komoditi Type of Commodity	Volume/Volume (ton)		Nilai FOB/FOB Value (US \$)	
	2018	2019	2018	2019
(1)	(2)	(3)	(4)	(5)
34. Sabun dan Preparat Pembersih / Soap, organic surface-active agents, washing preparations, lubricating preparations, artificial waxes, prepared waxes, polishing or scouring preparations, candles and similar articles, modelling pastes, "dental waxes" and dental preparations with a basis of plaster	778,82	727,24	203 713,09	285 940,33
35. Perekat, Enzim / Albuminoidal substances; modified starches; glues; enzymes	14,94	22,37	6 952,37	7 987,00
36. Bahan Peledak / Explosives; pyrotechnic products; matches; pyrophoric alloys; certain combustible preparations	1,91	2,55	3 333,00	13 067,50
37. Barang-barang Fotografi / Sinematografi / Photographic or cinematographic goods	-	-	-	-
38. Berbagai Produk Kimia / Miscellaneous chemical products	48,45	63,95	17 258,00	44 326,95
39. Plastik dan Barang dari Plastik / Plastics and articles thereof	687,00	666,61	296 955,45	337 307,90
40. Karet dan Barang dari Karet / Rubber and articles thereof	397,93	564,25	283 486,48	407 360,41
41. Jangat dan Kulit Mentah / Raw hides and skins (other than furskins) and leather	-	-	-	-
42. Barang-barang dari Kulit / Articles of leather; saddlery and harness; travel goods, handbags and similar container; articles of animal gut (other than silk-worm gut)	75,12	77,10	95 130,14	82 349,50

Bersambung ke hal berikut / Continued to next page.....



## FOREIGN TRADE

Lanjutan Tabel/Continued Table 12.1.4

Jenis Komoditi Type of Commodity	Volume/Volume (ton)		Nilai FOB/FOB Value (US \$)	
	2018	2019	2018	2019
(1)	(2)	(3)	(4)	(5)
43. Kulit Berbulu / <i>Furskins and artificial fur; manufactures thereof</i>	-	0,01	-	50,00
44. Kayu, Barang dari Kayu / <i>Wood and articles of wood; wood charcoal</i>	74,27	156,40	49 891,85	42 546,17
45. Gabus dan Barang-barang Gabus / <i>Cork and articles of cork</i>	1,44	0,03	743,00	22,00
46. Jerami / Bahan Anyaman / <i>Manufactures of straw, of esparto or of other plaiting materials; basketware and wickerwork</i>	0,99	0,33	495,90	340,00
47. Bubur Kayu / Pulp / <i>Pulp of wood or of other fibrous cellulosic material; recovered (waste and scrap) paper or paperboard</i>	-	1,02	-	490,00
48. Kertas / Karton / <i>Paper and paperboard; articles of paper pulp, of paper or of paperboard</i>	230,28	238,13	78 986,00	78 519,50
49. Buku dan Barang Cetak / <i>Printed books, newspapers, pictures and other products of the printing industry; manuscripts, typescripts and plans</i>	3,81	9,09	3 834,00	9 891,50
50. Sutera / <i>Silk</i>	0,15	0,99	385,00	1 755,00
51. Wol, Bulu Hewan / <i>Wool, fine or coarse animal hair; horsehair yarn and woven fabrics</i>	32,05	37,89	14 984,00	19 220,50
52. Kapas / <i>Cotton</i>	19,72	21,89	10 995,00	8 584,10
53. Serat Tekstil dan Barang Kertas / <i>Other vegetable textile fibres; paper yarn and woven fabrics of paper yarn</i>	33,80	41,39	9 126,00	11 175,30
54. Filamen Buatan / <i>Man-made filaments; strip and the like of man-made textile materials</i>	6,46	14,03	13 880,00	23 319,00

Bersambung ke hal berikut / Continued to next page.....

Lanjutan Tabel/Continued Table 12.1.4

Jenis Komoditi Type of Commodity	Volume/Volume (ton)		Nilai FOB/FOB Value (US \$)	
	2018	2019	2018	2019
(1)	(2)	(3)	(4)	(5)
55. Serat Stafel Buatan / <i>Man-made staple fibres</i>	0,20	0,37	760,00	391,00
56. Kapas Gumpalan, Tali / <i>Wadding, felt and non-wovens; special yarns; twine, cordage, ropes and cables and articles there of</i>	5,73	11,60	2 093,00	4 609,71
57. Permadani / <i>Carpets and other textile floor coverings</i>	11,42	11,16	5 988,25	7 881,00
58. Kain Tenunan Khusus / <i>Special woven fabrics; tufted textile fabrics; lace; tapestries, trimmings; embroidery</i>	22,11	12,67	10 183,50	5 789,00
59. Kain Ditenun Berlapis / <i>Impregnated, coated, covered or laminated textile fabrics, textile articles of a kind suitable for industrial use</i>	7,11	2,86	5 695,00	2 279,50
60. Kain Rajutan / <i>Knitted or crocheted fabrics</i>	2,54	0,28	4 286,00	152,00
61. Barang-barang Rajutan / <i>Articles of apparel and clothing accessories, knitted or crocheted</i>	422,75	372,07	429 170,19	415 375,00
62. Pakaian Jadi Bukan Rajutan / <i>Articles of apparel and clothing accessories, not knitted or crocheted</i>	189,68	210,67	140 976,74	166 934,43
63. Kain Perca / <i>Other made up textile articles; sets; worn clothing and worn textile articles; rags</i>	69,64	52,52	33 683,76	32 001,14
64. Alas Kaki / <i>Footwear, gaiters and the like; parts of such articles</i>	314,68	332,38	739 829,32	258 456,12
65. Tutup Kepala / <i>Headgear and parts thereof</i>	30,96	43,68	29 886,50	23 693,00
66. Payung / <i>Umbrellas, sun umbrellas, walking-sticks, seat-sticks, whips, riding-crops and parts thereof</i>	0,28	0,23	299,00	122,00

Bersambung ke hal berikut / Continued to next page.....

## FOREIGN TRADE

Lanjutan Tabel/Continued Table 12.1.4

Jenis Komoditi Type of Commodity	Volume/Volume (ton)		Nilai FOB/FOB Value (US \$)	
	2018	2019	2018	2019
(1)	(2)	(3)	(4)	(5)
67. Bulu Unggas / Prepared feathers and down and articles made of feathers or of down, artificial flowers; articles of human hair	0,08	-	30,00	-
68. Benda-benda dari Batu, Gips dan Semen / Articles of stone, plaster, cement, asbestos, mica or similar materials	1 535,96	1 324,22	1 198 033,07	903 675,65
69. Produk Keramik / Ceramic products	588,89	513,57	94 688,00	79 144,00
70. Kaca & Barang dari Kaca / Glass and glassware	110,68	128,26	36 497,71	40 781,60
71. Perhiasan / Permata / Natural or cultured pearls, precious or semi-precious stones, precious metals, metal clad with precious metal and articles thereof; imitation jewellery; coin	0,10	0,04	237 632,60	400,00
72. Besi dan Baja / Iron and steel	2 085,40	974,08	480 405,31	158 078,97
73. Benda-benda dari Besi dan Baja / Articles of iron or steel	560,39	368,24	332 369,10	248 240,50
74. Tembaga / Copper and articles thereof	36,70	16,15	15 333,76	12 977,64
75. Nikel / Nickel and articles thereof	0,43	-	117,00	-
76. Alumunium / Aluminium and articles thereof	353,57	154,72	223 406,64	238 726,14
	-	0,03	-	250,00
78. Timah Hitam / Lead and articles thereof	86,28	29,07	34 403,72	13 506,70
79. Seng / Zinc and articles thereof	-	-	-	-
80. Timah / Tin and articles thereof	-	0,07	-	70,00
81. Logam Dasar Lainnya / Other base metals; cermets; articles thereof				

Bersambung ke hal berikut / Continued to next page.....

Lanjutan Tabel/Continued Table 12.1.4

Jenis Komoditi Type of Commodity	Volume/Volume (ton)		Nilai FOB/FOB Value (US \$)	
	2018	2019	2018	2019
(1)	(2)	(3)	(4)	(5)
82. Perkakas, Perangkat Potong / Tools, implements, cutlery, spoons and forks, of base metal; parts thereof of base metal	26,81	24,89	20 465,29	24 521,35
83. Berbagai Barang Logam Dasar / Miscellaneous articles of base metal	47,01	36,11	29 995,00	21 684,54
84. Mesin-mesin / Pesawat Mekanik / Nuclear reactors, boilers, machinery and mechanical appliances; parts thereof	320,49	388,79	383 417,21	474 333,59
85. Mesin / Peralatan Listrik / Electrical machinery and equipment and parts thereof; sound recorders and reproducers, television image and sound recorders and reproducers, and parts and accessories of such articles	451,45	397,62	352 786,74	385 868,90
86. Lokomotif dan Peralatan Kereta Api / Railway or tramway locomotives, rolling- stock and parts thereof; railway or tramway track fixtures and fittings and parts thereof; mechanical (including electro- mechanical) traffic signaling equipment of all kinds.	2,19	-	500,00	-
87. Kendaraan dan Bagiannya / Vehicles other than railway or tramway rolling-stock, and parts and accessories thereof	1 391,11	1 248,01	2 762 063,38	1 721 315,06
88. Kapal Terbang dan Bagiannya / Aircraft, spacecraft, and parts thereof	32,05	1,33	2 000 030,00	714 400,00
89. Kapal Laut dan Bangunan Terapung / Ships, boats and floating structures	0,13	1,78	65,00	1 330,00

Bersambung ke hal berikut / Continued to next page.....

## FOREIGN TRADE

Lanjutan Tabel/Continued Table 12.1.4

Jenis Komoditi Type of Commodity	Volume/Volume (ton)		Nilai FOB/FOB Value (US \$)	
	2018	2019	2018	2019
(1)	(2)	(3)	(4)	(5)
90. Perangkat Optik / Optical, photographic, cinematographic, measuring, checking, precision, medical or surgical instruments and apparatus; parts and accessories thereof	7,55	7,23	7 853,50	9 763,80
91. Lonceng, Arloji dan Bagiannya / Clocks and watches and parts thereof	0,72	2,76	575,00	4 021,00
92. Perangkat Musik / Musical instruments; parts and accessories of such articles	5,80	5,39	12 129,79	13 420,00
93. Senjata/Amunisi / Arms and ammunition; parts and accessories thereof	-	0,01	-	30,00
94. Perabot, Penerangan Rumah / Furniture; bedding, mattresses, mattress supports, cushions and similar stuffed furnishings; lamps and lighting-fittings, not elsewhere specified or included; illuminated signs, illuminated name-plates and the like; prefabricated buildings	599,19	2 485,73	772 612,05	1 663 077,11
95. Mainan / Toys, games and sports requisites; parts and accessories thereof	50,47	64,44	29 597,00	48 038,50
96. Berbagai Barang Buatan Pabrik / Miscellaneous manufactured articles	349,31	371,33	309 996,46	526 142,19
97. Hasil Karya Seni / Works of art, collectors' pieces and antiques	0,20	0,69	495,00	850,88
98. Kendaraan bermotor/komponen, terbongkar / Services (Federal Excise rates)	-	-	-	-
99. Peranti lunak dan barang digital lainnya / Special classification provisions	1,29	2,46	55 780,10	167 165,43
<b>Nusa Tenggara Timur</b>	<b>97 862,54</b>	<b>96 136,77</b>	<b>62 061 103,91</b>	<b>54 352 009,10</b>

Sumber/Source: Badan Pusat Statistik dan Ekspor-Impor Nusa Tenggara Timur 2019/ BPS - Statistics Indonesia and Statistics of Export-Import of Nusa Tenggara Timur 2019

**Tabel**  
**Table** 12.1.5**Volume dan Nilai Ekspor Menurut Negara Tujuan di  
Provinsi Asal Nusa Tenggara Timur, 2019**  
**Volume and Value of Exports by Country of Destination in  
Nusa Tenggara Timur Origin Province, 2019**

Negara Tujuan Destination Country	Volume/Volume (ton)		Nilai FOB/FOB Value (US \$)	
	2018	2019	2018	2019
(1)	(2)	(3)	(4)	(5)
<b>I. ASIA/ ASIA</b>				
Jepang / Japan	1 078,72	782,45	3 480 374,63	1 914 633,21
Hong Kong	62,64	11,53	1 427 443,87	346 319,00
Korea/ Republic of Korea	930,13	1 302,31	1 150 926,44	1 446 532,33
Taiwan	2 248,53	2 031,00	675 535,20	459 814,00
China	416,82	1 220,11	562 339,85	2 980 649,13
Thailand	134,82	21,54	78 206,45	8 045,25
Singapura / Singapore	295,07	563,96	532 066,09	251 571,28
Filipina/ Philipines	33,62	0,01	2 006 275,00	1 570,84
Malaysia	540,60	308,18	139 374,63	109 532,13
Brunei Darusalam	1,49	0,10	28 600,00	750,40
LAO PEOP. DEM. REP.	-	0,01	-	78,10
Nepal	0,01	0,02	71,68	406,90
Vietnam	16 740,56	10 973,72	29 232 756,94	17 488 321,24
Maldives	48,20	-	9 884,45	-
India	1 319,81	5 636,30	2 456 018,63	9 172 648,31
Pakistan	1 592,98	1 592,40	511 859,35	553 931,24
Afghanistan	-	0,00	-	201,96
Irak	-	21,00	-	6 741,30
Saudi Arabia	16,01	0,01	4 056,80	229,90
Oman	-	0,00	-	77,00
Turki	-	14,00	-	2 520,00
Timor Leste	68 378,98	68 320,92	17 428 136,84	16 044 347,37
<b>II. EROPA</b>				
Inggris Raya / United Kingdom	226,08	0,10	48 139,27	8 671,84
Belanda / Netherlands	0,08	0,08	3 072,24	6 091,46
Perancis / France	577,79	572,27	528 619,30	499 641,17
Jerman / Germany	63,71	50,87	175 922,98	27 094,80
Austria	0,01	0,00	209,00	616,29

Bersambung ke hal berikut / Continued to next page.....

Lanjutan Tabel/Continued Table 12.1.4

Negara Tujuan Destination Country	Volume/Volume (ton)		Nilai FOB/FOB Value (US \$)	
	2018	2019	2018	2019
(1)	(2)	(3)	(4)	(5)
Belgia / Belgium	126,23	147,03	65 566,42	14 563,00
Swiss / Switzerland	0,08	0,02	707,60	1 670,64
Denmark	0,02	201,50	126,71	381 154,96
Norwegia	-	0,00	-	330,99
Swedia / Sweden	0,003	0,00	193,87	248,52
Finlandia / Finland	190,01	114,00	33 863,76	20 420,00
Irlandia / Ireland	0,01	0,06	641,00	1 886,92
Italia / Italy	117,17	46,16	593 496,84	47 141,86
Spanyol / Spain	437,45	317,15	310 315,41	209 440,48
Portugal	0,00	0,01	138,00	227,20
Yunani / Greece	62,50	87,59	23 760,00	41 028,00
Hongaria	-	0,00	-	1 171,50
Polandia	-	0,02	-	1 014,80
Rumania	-	0,00	-	937,61
Ukraina	-	64,96	-	453 144,90
Lithuania	-	26,00	-	3 640,00
Estonia	-	4,74	-	1 102,17
Cechnya	0,03	0,01	229,85	457,10
Rusia	0,004	0,01	144,00	1 171,50
<b>III. AMERIKA</b>				
Amerika Serikat / United States	389,35	863,78	191 181,22	576 953,33
Canada	0,014	0,05	448,11	3 626,22
Meksiko	-	0,01	-	674,52
Chili	-	0,00	-	6,22
Argentina	-	50,00	-	390 900,00
Brazil	-	6,51	-	1 677,60
Jamaika	-	0,00	-	156,20
Kosta Rika	-	0,60	-	120,00

Bersambung ke hal berikut / Continued to next page.....

Lanjutan Tabel/Continued Table 12.1.4

Negara Tujuan Destination Country	Volume/Volume (ton)		Nilai FOB/FOB Value (US \$)	
	2018	2019	2018	2019
(1)	(2)	(3)	(4)	(5)
<b>IV. AUSTRALIA</b>				
Australia	1 703,053	783,45	312 022,46	863 429,23
Selandia Baru	7,69	0,22	1 341,83	861,93
Samoa	-	0,00	-	924,00
<b>V. AFRIKA</b>				
Kenya	-	0,00	-	154,00
Kongo	-	0,00	-	78,10
Nigeria	-	0,00	-	78,10
Uganda	-	0,00	-	78,10
Afrika Selatan	-	0,00	-	503,00
<b>Nusa Tenggara Timur</b>	<b>97 862,54</b>	<b>96 136,77</b>	<b>62 061 103,91</b>	<b>54 352 009,10</b>

Sumber/Source: Badan Pusat Statistik dan Ekspor-Impor Nusa Tenggara Timur 2019/ BPS - Statistics Indonesia and Statistics of Export-Import of Nusa Tenggara Timur 2019



## 12.2 IMPOR IMPORT

**Tabel** 12.2.1 **Volume (ton) dan Nilai Impor (US \$) Menurut Negara Asal di Provinsi Muat Nusa Tenggara Timur, 2018-2019**  
**Table** 12.2.1 **Volume (ton) and Value of Imports (US \$) by Origin Country in Nusa Tenggara Timur Loading Province, 2018-2019**

Negara Asal Country of Origin	Volume/Volume (ton)		Nilai FOB/FOB Value (US \$)	
	2018	2019	2018	2019
(1)	(2)	(3)	(4)	(5)
Jepang / Japan				
Korea Selatan / South Korea	-	5 627,38	-	2 598 163,00
Taiwan / Taiwan	4 467,279		14 977 487	
China / China	-	1 035,01	-	4 076 297,00
Thailand / Thailand	718,112	1,60	7 209 181	10 346,00
Singapura / Singapore	-	20 380,30	-	7 614 174,00
Malaysia / Malaysia	76,2	111 324,30	371 946	50 254 253,00
Vietnam / Vietnam	125 159,98		60 352 260	
Indonesia / Indonesia	10 000	18,30	4 715 000	22 928,00
Uni Emirat Arab / United Arab Emirates	71,233		23 281	
Kenya / Kenya	-	0,04	-	288,00
Australia / Australia	93,848		3 203 232	
Timor Leste / Democratic Republic of Timor-Leste	0,042	3 444,85	692	1 401 556,00
Amerika Serikat / United States	2 669,061	0,00	1 257 162	50,00
Inggris/ United Kingdom	-	0,00	-	32,00
Jerman / Republic Federal of Germany	-	5,45	-	415 415,00
Norwegia / Norway	13,504	0,19	18 000 124	22 390,00
Swedia / Sweden	1 746,854	2,75	24 876 445	304 954,00
Finlandia / Finland	1 062,172	27,06	21 699 813	1 298 477,00
Spanyol / Spain	-	11,84	-	379 586,00
Portugal / Portugal	270	2,36	405 552	171 718,00
<b>Nusa Tenggara Timur</b>	<b>146 348,28</b>	<b>141 881,44</b>	<b>157 092 175</b>	<b>68 570 627,00</b>

Sumber/Source: Badan Pusat Statistik dan Ekspor-Impor Nusa Tenggara Timur 2019/ BPS - Statistics Indonesia and Statistics of Export-Import of Nusa Tenggara Timur 2019

**Tabel**  
**Table** 12.2.2

**Volume (ton) dan Nilai Impor (US \$) Menurut Pelabuhan Bongkar di Provinsi Nusa Tenggara Timur, 2018-2019**  
**Volume (ton) and Value of Imports (US \$) by Unloading Port in Nusa Tenggara Timur Province, 2018-2019**

Pelabuhan Muat Loading Port	Volume/Volume (ton)		Nilai FOB/FOB Value (US \$)	
	2018	2019	2018	2019
(1)	(2)	(3)	(4)	(5)
1. Kupang/El-Tari	13,55	1,73	18 000 816,00	16 421,00
2. Reo	-	-	-	-
3. Maumere	3 321,85	7 315,66	25 427 695,00	3 164 823,00
4. Ende	-	1 035,00	-	4 075 920,00
5. Waingapu	402,59	-	6 828 732,00	-
6. Atapupu	2 740,21	3 463,15	1 272 299,00	1 424 691,00
7. Larantuka	-	-	-	-
8. Kalabahi	402,59	-	6 828 732,00	-
9. Baa	-	-	-	-
10. Penfui (U)	-	-	-	-
11. Ende (U)	-	0,00	-	252,00
12. Tenau	139 467,49	130 065,89	98 733 901,00	59 888 520,00
13. Mau Hau (U)	-	-	-	-
14. Waikelo	-	-	-	-
15. Komodo (U)	-	-	-	-
16. A. A. Bere Tallo (U)	-	-	-	-
<b>Nusa Tenggara Timur</b>	<b>146 348,28</b>	<b>141 881,44</b>	<b>157 092 175,00</b>	<b>68 570 627,00</b>

Sumber/Source: Badan Pusat Statistik dan Ekspor-Impor Nusa Tenggara Timur 2019/ BPS - Statistics Indonesia and Statistics of Export-Import of Nusa Tenggara Timur 2019

**Tabel** 12.2.3 **Volume (ton) dan Nilai Impor (US\$) Menurut Jenis Komoditi di Provinsi Nusa Tenggara Timur, 2018-2019**  
**Table** 12.2.3 **Volume (ton) and Value of Imports (US \$) by Commodity in Nusa Tenggara Timur Loading Province, 2018 dan 2019**

Jenis Komoditi Type of Commodity	Volume/Volume (ton)		Nilai FOB/FOB Value (US \$)	
	2018	2019	2018	2019
(1)	(2)	(3)	(4)	(5)
07 Sayuran / Edible vegetables and certain roots and tubers	516,21	110,68	210 795,00	48 943,00
08 Buah-buahan / Edible fruit and nuts; peel of citrus fruit or melons	45,81	50,24	7 043,00	6 018,00
09 Kopi, Teh, Rempah-rempah / Coffee, tea, mate and spices	1 361,47	1 394,33	806 845,00	823 273,00
10 Gandum-gandum / Cereals	10 000,00		4 715 000,00	
11 Hasil Penggilingan / Products of the milling industry; malt; starches; inulin; wheat gluten	-		-	
12 Biji-bijian berminyak / Oil seeds and oleaginous fruit; miscellaneous grains, seeds and fruit; industrial or medicinal plants, straw and fodder	712,82	1 873,54	202 557,00	513 320,00
25 Garam, Belerang, Kapur / Salt; sulphur, earths and stone; plastering materials, lime and cement	-	-	-	-
27 Bahan Bakar Mineral / Mineral fuels, mineral oils and products of their distillation; bituminous substances; mineral waxes	128 822,07	137 331,98	61 672 283,00	60 466 490,00
28 Bahan Kimia Anorganik / Inorganic chemicals; organic or inorganic compounds of precious metals, of rare-earth metals, of radioactive elements or of isotopes	-	-	-	-
30 Produk Industri Farmasi / Pharmaceutical products	-	-	-	-

Bersambung ke hal berikut / Continued to next page.....

Lanjutan Tabel/Continued Table 12.2.3

Jenis Komoditi Type of Commodity	Volume/Volume (ton)		Nilai FOB/FOB Value (US \$)	
	2018	2019	2018	2019
(1)	(2)	(3)	(4)	(5)
33 Minyak Atsiri, Kosmetik Wangi-wangian / <i>Essential oils and resinoids; perfumery, cosmetic or toilet preparations</i>	-	0,04	-	288,00
39 Plastik dan Barang dari Plastik / <i>Plastics and articles thereof</i>	-	0,02	-	73,00
40 Karet dan Barang dari Karet / <i>Rubber and articles thereof</i>	-	0,03	-	44,00
42 Barang-barang dari Kulit / <i>Articles of leather; saddlery and harness; travel goods, handbags and similar container; articles of animal gut (other than silk-worm gut)</i>	0,02	6,99	10,00	3 019,00
48 Kertas / Karton / <i>Paper and paperboard; articles of paper pulp, of paper or of paperboard</i>	2,91	-	18 238,00	-
49 Buku dan Barang Cetak / <i>Printed books, newspapers, pictures and other products of the printing industry; manuscripts, typescripts and plans</i>	-	-	-	-
62 Pakaian Jadi Bukan Rajutan / <i>Articles of apparel and clothing accessories, not knitted or crocheted</i>	-	0,75	-	4 819,00
63 Kain Perca / <i>Other made up textile articles; sets; worn clothing and worn textile articles; rags</i>	-	0,00	-	170,00
64 Alas Kaki / <i>Footwear, gaiters and the like; parts of such articles</i>	-	2,21	-	6 445,00
65 Tutup Kepala / <i>Headgear and parts thereof</i>	0,01	-	5,00	-
68 Benda-benda dari Batu, Gips dan Semen / <i>Articles of stone, plaster, cement, asbestos, mica or similar materials</i>	1,09	-	133,00	-

Bersambung ke hal berikut / Continued to next page.....

## FOREIGN TRADE

Lanjutan Tabel/Continued Table 12.2.3

Jenis Komoditi Type of Commodity	Volume/Volume (ton)		Nilai FOB/FOB Value (US \$)	
	2018	2019	2018	2019
(1)	(2)	(3)	(4)	(5)
70 Kaca & Barang dari Kaca / Glass and glassware	-	-	-	-
72 Besi dan Baja / Iron and steel	-	-	-	-
73 Benda-benda dari Besi dan Baja / Articles of iron or steel	184,41	224,17	2 782 738,00	724 780,00
74 Tembaga / Copper and articles thereof	0,01	-	742,00	-
76 Alumunium / Aluminium and articles thereof	13,19	-	11 502,00	-
79 Seng / Zinc and articles thereof	-	-	-	-
82 Perkakas, Perangkat Potong / Tools, implements, cutlery, spoons and forks, of base metal; parts thereof of base metal	0,01	-	3,00	-
83 Berbagai Barang Logam Dasar / Miscellaneous articles of base metal	0,31	-	1 287,00	-
84 Mesin-mesin / Pesawat Mekanik / Nuclear reactors, boilers, machinery and mechanical appliances; parts thereof	550,90	766,81	8 474 800,00	2 680 303,00
85 Mesin / Peralatan Listrik / Electrical machinery and equipment and parts thereof; sound recorders and reproducers, television image and sound recorders and reproducers, and parts and accessories of such articles	4 069,00	114,48	60 182 249,00	3 288 061,00
86 Lokomotif dan Peralatan Kereta Api / Railway or tramway locomotives, rolling-stock and parts thereof; railway or tramway track fixtures and fittings and parts thereof; mechanical (including electro-mechanical) traffic signaling equipment of all kinds.	-	3,83	-	1 516,00

Bersambung ke hal berikut / Continued to next page.....

Lanjutan Tabel/Continued Table 12.2.3

Jenis Komoditi <i>Type of Commodity</i>	Volume/Volume (ton)		Nilai FOB/FOB Value (US \$)	
	2018	2019	2018	2019
(1)	(2)	(3)	(4)	(5)
87 Kendaraan dan Bagiannya / <i>Vehicles other than railway or tramway rolling-stock, and parts and accessories thereof</i>	2,37	0,17	-	295,00
88 Kapal Terbang dan Bagiannya <i>/ Aircraft, spacecraft, and parts thereof</i>	55,00	-	-	-
89 Kapal Laut dan Bangunan Terapung / <i>Ships, boats and floating structures</i>	13,50	-	22 000 000,00	-
90 Perangkat Optik / <i>Optical, photographic, cinematographic, measuring, checking, precision, medical or surgical instruments and apparatus; parts and accessories thereof</i>	-	0,44	-	1 408,00
91 Lonceng, Arloji dan Bagiannya <i>/ Clocks and watches and parts thereof</i>	-	0,00	-	164,00
92 Perangkat Musik / <i>Musical instruments; parts and accessories of such articles</i>	0,08	-	64 508,00	-
94 Perabot, Penerangan Rumah	-	0,08	-	41,00
95 Mainan / <i>Toys, games and sports requisites; parts and accessories thereof</i>	-	0,00	-	50,00
98 Kendaraan bermotor/ komponen, terbongkar / <i>Services (Federal Excise rates)</i>	0,01	0,65	-	1 107,00
<b>Jumlah/Total</b>	<b>146 348,28</b>	<b>141 881,44</b>	<b>73 706 153,00</b>	<b>68 570 627,00</b>

Sumber/Source: Badan Pusat Statistik dan Ekspor-Impor Nusa Tenggara Timur 2019/ BPS - Statistics Indonesia and Statistics of Export-Import of Nusa Tenggara Timur 2019

**Tabel** 12.2.4 **Neraca Perdagangan Luar Negeri Provinsi Nusa Tenggara Timur dan Indonesia, 1995-2019**  
**Table** 12.2.4 **International Trade Balance of Nusa Tenggara Timur Province and Indonesia, 1995-2019**

Tahun Year	Nusa Tenggara Timur (juta US\$)			Indonesia (juta u\$)		
	Ekspor/ Export	Impor/ Import	Selisih Import Balance	Ekspor Export	Impor Import	Selisih Import Balance
(1)	(2)	(3)	(4)	(5)	(6)	(7)
1995	16,51	3,42	13,09	45 418	40 629	4 789
1996	24,47	8,01	16,46	49 815	42 928	6 887
1997	13,34	4,12	9,22	53 444	41 680	11 764
1998	9,54	35,60	-26,06	48 848	27 337	21 511
1999	2,42	129,12	-126,70	48 652	23 995	24 657
2000	14,50	14,83	-0,33	62 124	33 515	28 609
2001	54,63	0,05	54,58	56 454	31 010	25 444
2002	20,74	16,46	4,28	57 159	31 289	25 870
2003	21,65	5,91	15,74	61 058	32 551	28 507
2004	9,09	0,61	8,48	71 585	46 525	25 060
2005	17,40	2,06	15,34	85 660	57 701	27 959
2006	11,87	12,05	-0,18	100 799	61 066	39 733
2007	4,24	20,06	-15,82	114 101	74 473	39 628
2008	12,55	2,79	9,76	137 020	129 197	7 823
2009	30,74	5,57	25,17	116 510	96 829	19 681
2010	35,94	50,56	-14,62	157 779	135 663	22 116
2011	26,81	14,07	12,74	203 496	177 435	26 061
2012	44,66	73,74	-29,08	190 032	191 691	-1 659
2013	21,24	27,06	-5,82	182 552	186 629	-4 077
2014	20,79	31,92	-11,13	176 292	178 178	-1 886
2015	23,94	7,87	16,07	150 366	142 695	7 672
2016	33,15	29,09	4,06	145 186	135 653	9 533
2017	22,68	73,71	-51,02	168 828	156 986	11 843
2018	17,80	157,09	-139,29	180 013	188 711	-8 698
2019	16,28	68,57	-52,29	167 525	170 722	-3 197

Sumber/Source: Badan Pusat Statistik dan Ekspor-Impor Nusa Tenggara Timur 2019/ BPS - Statistics Indonesia and Statistics of Export-Import of Nusa Tenggara Timur 2019



# PDRB

(PRODUK DOMESTIK  
REGIONAL BRUTO) NTT

Atas Dasar Harga Berlaku 2020<sup>xx</sup>

NTT's GRDP at Current Market 2020<sup>xx</sup>

Rp **106,51**

triliun/trillion

**0,66%**

dari total PDB Indonesia  
of total Indonesian GDP



## 3 Lapangan Usaha Penyumbang Terbesar PDRB NTT 2020<sup>xx</sup>

Top 3 contributors of NTT's GRDP 2020<sup>xx</sup>



Pertanian, Kehutanan,  
dan Perikanan  
Agriculture, Forestry, and Fishing

**28,51%**



Administrasi Pemerintahan,  
Pertahanan, dan Jaminan  
Sosial Wajib  
Public Administration and Defence;  
Compulsory Social Security

**14,26%**



Perdagangan Besar dan Eceran;  
Reparasi Mobil dan Sepeda Motor  
Wholesale and Retail Trade; Repair  
of Motor Vehicles and Motorcycles

**11,16%**

## Laju Pertumbuhan PDRB Kabupaten/Kota **TERENDAH** 2020<sup>xx</sup>

The Lowest Growth Rate of the  
GRDP by Regency/Municipality  
in 2020<sup>xx</sup>



**Kota Kupang**  
Kupang Municipality

**-2,05%**





**PENJELASAN TEKNIS**

1. Produk Domestik Regional Bruto (PDRB) pada tingkat regional (provinsi) menggambarkan kemampuan suatu wilayah untuk menciptakan output (nilai tambah) pada suatu waktu tertentu. Untuk menyusun PDRB digunakan 2 pendekatan yaitu lapangan usaha dan pengeluaran. Keduanya menyajikan komposisi data nilai tambah dirinci menurut sumber kegiatan ekonomi (sektoral) dan menurut komponen pengeluarannya. PDRB dari sisi lapangan usaha merupakan penjumlahan seluruh komponen nilai tambah bruto yang mampu diciptakan oleh kegiatan-kegiatan ekonomi atas berbagai aktifitas produksinya. Sedangkan dari sisi pengeluaran menjelaskan tentang pengeluaran dari nilai tambah tersebut.
2. Penyajian PDRB menurut lapangan usaha dirinci menurut total nilai tambah dari seluruh kegiatan ekonomi yang mencakup Lapangan Usaha Pertanian, Kehutanan, dan Perikanan; Pertambangan & Pengalihan; Industri Pengolahan; Pengadaan Listrik dan Gas; Pengadaan Air, Pengelolaan Sampah, Limbah dan Daur Ulang; Konstruksi; Perdagangan Besar dan Eceran; Reparasi Mobil dan Sepeda Motor; Transportasi

**TECHNICAL NOTES**

1. *The basic measure of output arising from economic activity is known as Gross Regional Domestic Product (GRDP) at the regional level (provinces/regencies/municipalities). To compile these statistics, two approaches used i.e. "production approach" and "expenditure approach". The first approach is to measure value added produced by various kinds of economic activities, while the second approach is to measure final uses of the country's output. In the other words, GRDP is the sum of total value added produced by all economic sectors (activities) and the way of using it.*
2. *GRDP by sector is classified by types of economic activities such as Agriculture, Forestry, and Fishing; Mining and Quarrying; Manufacturing; Electricity and Gas; Water Supply; Sewerage, Waste Management, and Remediation Activities; Construction; Wholesale and Retail Trade; Repair of Motor Vehicles and Motorcycles; Transportation and Storage; Accommodation and Food Service Activities; Information and Communication; Financial and*

dan Pergudangan; Penyediaan Akomodasi dan Makan Minum; Informasi dan Komunikasi; Jasa Keuangan dan Asuransi; Real Estat; Jasa Perusahaan; Administrasi Pemerintahan, Pertahanan dan Jaminan Sosial Wajib; Jasa Pendidikan; Jasa Kesehatan dan Kegiatan Sosial; Jasa Lainnya.

*Insurance Activities; Real Estate Activities; Business Activities; Public Administration and Defence; Compulsory Social Security; Education; Human Health and Social Work Activities; Other Services Activities.*

3. PDRB menurut pengeluaran dirinci menurut komponen pengeluaran konsumsi yang dilakukan rumah tangga (PK-RT), lembaga non-profit yang melayani rumah tangga (PK-LNPRT), dan pemerintah (PK-P), komponen pembentukan modal tetap bruto (PMTB), perubahan inventori (PI), ekspor dan impor barang dan jasa.
3. *GRDP by type of expenditures is classified into: consumption of expenditure of household, non-profit institution serving household (NPISH), government, and gross fixed capital information, changes in inventories, export and import of goods and services.*
4. Pengeluaran konsumsi rumah tangga (PK-RT) mencakup berbagai pengeluaran konsumsi akhir rumah tangga atas barang dan jasa untuk memenuhi kebutuhan individu maupun kelompok secara langsung. Pengeluaran rumah tangga di sini mencakup makanan dan minuman selain restoran; pakaian, alas kaki dan jasa perawatannya; perumahan dan perlengkapan rumah tangga; kesehatan dan pendidikan; transportasi dan komunikasi; restoran dan hotel serta lainnya.
4. *Household consumption expenditures consist of expenditures incurred by households, which are used for both individual or collective needs. Household consumptions are classified into food and beverages other than restaurants; clothing, footwear, and related maintenance services; housing and household equipment; health and education; transport and communication; restaurants and hotels; and others.*

5. Pengeluaran konsumsi pemerintah (PK-P) mencakup pembelian barang dan jasa yang bersifat rutin, pembayaran dan upah gaji pegawai, transfer sosial dalam bentuk barang, perkiraan penyusutan barang modal, dan nilai output dari Bank Indonesia, dikurangi dengan nilai penjualan barang dan jasa yang dihasilkan unit produksi yang tak dapat dipisahkan dari aktivitas pemerintahan. Pengeluaran pemerintahan merupakan pengeluaran yang dilakukan oleh pemerintahan pusat maupun daerah.
  6. Pembentukan modal tetap bruto (PMTB) mencakup penambahan barang modal seperti pengadaan, pembuatan, pembelian, sewa beli barang modal baru dan bekas dari luar negeri, termasuk perbaikan besar, transfer atau barter barang modal, dan pertumbuhan asset sumber daya hayati yang dibudidayakan dan produk kekayaan intelektual. Barang modal mempunyai usia pakai lebih dari satu tahun.
  7. Ekspor barang dan jasa merupakan transaksi perdagangan barang dan jasa dari penduduk (residen) ke bukan penduduk (non residen). Impor barang dan jasa adalah transaksi perdagangan dari bukan penduduk ke penduduk. Ekspor dan impor
5. *Government consumption expenditures for goods and services that are routine, compensation of employees, social transfer of goods, capital consumption (depreciation) and output of central bank less the value of sales of goods and services produced by production units that can not be separated from government activities spent by either central or local government.*
  6. *Gross fixed capital formation includes procurement, manufacture, purchase, and financial lease of capital goods either from domestic and foreign. Including here: huge improvement, transfer or barter of capital goods, and the growth of Cultivated Biological Resources (CBR) and Intellectual Property Product. Capital goods have a life span of more than one year.*
  7. *Exports of goods and services consist of transactions of goods and services from residents to non-residents. Import of goods and services from non-residents to residents. Export and import of goods occur when there are changes in ownership of goods*

barang terjadi pada saat terjadi perubahan hak kepemilikan barang antara penduduk dengan bukan penduduk (dengan atau tanpa perpindahan fisik barang tersebut).

*between residents and non-residents (with or without physical movements of goods across frontiers).*

8. PDRB maupun agregat turunannya disajikan dalam 2 (dua) versi penilaian, yaitu atas dasar "harga berlaku" dan atas dasar "harga konstan". Disebut sebagai harga berlaku karena seluruh agregat dinilai dengan menggunakan harga pada tahun berjalan, sedangkan harga konstan penilaiannya didasarkan kepada harga satu tahun dasar tertentu. Dalam publikasi di sini digunakan harga tahun 2010 sebagai dasar penilaian.
  9. Laju pertumbuhan PDRB diperoleh dari perhitungan PDRB atas dasar harga konstan. Diperoleh dengan cara mengurangi nilai PDRB pada tahun ke n terhadap nilai pada tahun ke n-1 (tahun sebelumnya), dibagi dengan nilai pada tahun ke n-1, kemudian dikalikan dengan 100 persen. Laju pertumbuhan menunjukkan perkembangan agregat pendapatan dari satu waktu tertentu terhadap waktu sebelumnya.
  10. Produk Regional Bruto (PRB) adalah PDRB ditambah dengan pendapatan factor neto dari
8. *GRDP and its aggregations are presented in two forms: at Current Prices and at constant base year market prices. In presenting Current Prices, all aggregates are valued at Current Prices are shown by valuing all aggregates at fixed base year prices. Year of 2010 is used as the base year in this publication.*
  9. *Growth rate of GRDP is derived from GRDP at constant market prices. It is obtained by subtracting the value of BRDP year n with the value of GRDP year n-1 then multiplied by 100 percent. The growth rate of GRDP explains the income growth during the given period.*
  10. *Gross Regional Product is gross regional product plus net factor income from aboard. Net factor*

luar negeri. Pendapatan faktor neto merupakan pendapatan faktor produksi yang diterima dikurangi dengan pendapatan yang dibayarkan dari/ke luar negeri oleh residen dan non-residen. Pendapatan faktor produksi meliputi upah dan gaji, deviden, bunga modal, royalty maupun pendapatan atas faktor kepemilikan lainnya.

*income is received minus paid incomes due the ownership of production factor from or to non-residents. This income could be in the form of compensation of employees, dividend, capital interests, royalties and income from other properties factors.*

11. Produk Regional Neto adalah PDRB dikurangi dengan penyusutan atas ausnya nilai barang modal tetap yang digunakan dalam proses produksi selama satu tahun. Disebut juga sebagai Produk Regional Neto atas dasar harga pasar.
  12. Produk Regional Neto atas dasar biaya faktor adalah Produk Regional Neto atas dasar harga pasar dikurangi dengan pajak tidak langsung neto (pajak tidak langsung dikurangi subsidi). Dengan istilah lain disebut sebagai Pendapatan Regional, yang menggambarkan pendapatan yang benar-benar diterima oleh penduduk NTT.
  13. Pendapatan Regional per kapita adalah pendapatan regional atau pendapatan regional neto atas dasar biaya faktor dibagi dengan jumlah penduduk pertengahan tahun.
11. *Net Regional Product is gross regional product minus the depreciation of fixed capital goods utilited in the process of production in one year. It is also called Net Regional Product at market prices.*
  12. *Net Regional Product at factor costs equals to net regional product at market prices minus net indirect taxes (indirect taxes less subsidies). It is also known as regional income that describes income actually received by NTT residents.*
  13. *Per capital regional income is regional income or net regional product at factor costs divided by mid-year population.*

**ULASAN****DESCRIPTION****PDRB Provinsi**

Sumbangan terbesar untuk Produk Domestik Regional Bruto (PDRB) menurut Lapangan Usaha atas dasar harga berlaku (ADHB) NTT tahun 2020 adalah dari lapangan usaha Pertanian, Kehutanan dan Perikanan dengan 28 persen. Berikutnya adalah dari lapangan usaha Administrasi Pemerintahan, Pertahanan dan Jaminan Sosial Wajib dengan 14,26 persen, lapangan usaha Perdagangan Besar dan Eceran; Reparasi Mobil dan Sepeda Motor dengan 11,16 persen, dan lapangan usaha Konstruksi memberi sumbangan 9,82 persen terhadap PDRB ADHB.

Berdasarkan harga konstan 2010, perekonomian NTT pada tahun 2020 yaitu -0,83 persen, mengalami penurunan dibandingkan dengan tahun 2019 yaitu sebesar 5,24 persen.

**GRDP Province**

*The biggest contribution for Gross Regional Domestic Product (GRDP) by Industry at Current Prices of NTT in 2020 was agriculture, forestry and fishing sector (28 percent). It was followed by public administration and defense; compulsory social security sector (14,26 percent), wholesale and retail trade; repair of motor vehicles and motorcycles sector (11,16 percent), and construction sector (9,82 percent).*

*At constant 2010 price, the economy of NTT in 2020 (5,20 percent) experiencing a decline compared to 2019, which was 5.24 percent.*

### 13.1 PRODUK DOMESTIK REGIONAL BRUTO PROVINSI PROVINCIAL GROSS REGIONAL DOMESTIC PRODUCT

**Tabel** 13.1.1 **Produk Domestik Regional Bruto Atas Dasar Harga Berlaku (ADHB) Menurut Lapangan Usaha Provinsi Nusa Tenggara Timur (Miliar Rupiah), 2016-2020**  
**Gross Regional Domestic Product (GRDP) at Current Market Prices by Industry Nusa Tenggara Timur Province (Billion Rupiah), 2016-2020**

Lapangan Usaha/Industry		2016	2017	2018	2019*	2020**
(1)		(2)	(3)	(4)	(5)	(6)
A	Pertanian, Kehutanan, dan Perikanan/Agriculture, Forestry, and Fishing	24 309,28	26 147,70	28 035,09	29 804,32	30 369,80
1	Pertanian, Peternakan, Perburuan, dan Jasa Pertanian/Agriculture, Livestock, Hunting, and Agriculture Services	20 095,58	21 468,83	22 551,24	23 954,03	24 084,29
a.	Tanaman Pangan/ Food Crops	7 537,47	7 994,03	8 225,45	8 581,65	8 249,96
b.	Tanaman Hortikultura/ Horticultural Crops	2 121,94	2 246,34	2 323,74	2 386,34	2 347,01
c.	Tanaman Perkebunan/ Plantation Crops	2 107,44	2 304,64	2 375,45	2 416,08	2 487,32
d.	Peternakan/Livestock	7 906,54	8 484,40	9 161,64	10 113,54	10 530,45
e.	Jasa Pertanian dan Perburuan/Agriculture Services and Hunting	422,18	439,43	464,96	456,42	469,55
2	Kehutanan dan Penebangan Kayu/ Forestry and Logging	122,58	130,02	136,57	143,31	162,37
3	Perikanan/Fishing	4 091,13	4 548,85	5 347,29	5 706,97	6 123,13
B	Pertambangan dan Penggalian/Mining and Quarrying	1 164,18	1 177,48	1 201,65	1 249,54	1 154,70
1	Pertambangan Minyak, Gas, dan Panas Bumi/ Crude Petroleum, Natural Gas, and Geothermal	0,00	0,00	0,00	0,00	0,00

Bersambung ke hal berikut / Continued to next page...



Lanjutan Tabel/Continued Table 13.1.1

Lapangan Usaha/Industry		2016	2017	2018	2019 <sup>x</sup>	2020 <sup>xx</sup>
(1)		(2)	(3)	(4)	(5)	(6)
2	Pertambangan Batubara dan Lignit/ <i>Coal and Lignite Mining</i>	0,00	0,00	0,00	0,00	0,00
3	Pertambangan Bijih Logam/ <i>Iron Ore Mining</i>	261,74	235,76	212,46	181,40	2,06
4	Pertambangan dan Penggalian Lainnya/ <i>Other Mining and Quarrying</i>	902,44	941,72	989,19	1 068,14	1 152,65
C	Industri Pengolahan/ <i>Manufacturing</i>	1 034,29	1 146,98	1 252,73	1 405,46	1 367,26
1	Industri Batubara dan Pengilangan Migas/ <i>Manufacture of Coal and Refined Petroleum Products</i>	0,00	0,00	0,00	0,00	0,00
2	Industri Makanan dan Minuman/ <i>Manufacture of Food Products and Beverages</i>	465,39	523,87	578,84	633,30	636,14
3	Industri Pengolahan Tembakau/ <i>Manufacture of Tobacco Products</i>	0,25	0,28	0,30	0,31	0,25
4	Industri Tekstil dan Pakaian Jadi/ <i>Manufacture of Textiles and Wearing Apparel</i>	194,28	210,70	221,23	265,56	258,07
5	Industri Kulit, Barang dari Kulit, dan Alas Kaki/ <i>Manufacture of Leather and Related Products, and Footwear</i>	0,00	0,00	0,00	0,00	0,00
6	Industri Kayu, Barang dari Kayu dan Gabus; dan Barang Anyaman dari Bambu, Rotan, dan Sejenisnya/ <i>Manufacture of Wood and Products of Wood and Cork; and Articles of Straw and Plaiting Materials</i>	65,34	71,60	75,71	88,04	77,41

Bersambung ke hal berikut / Continued to next page...

Lanjutan Tabel/Continued Table 13.1.1

<b>Lapangan Usaha/Industry</b>	<b>2016</b>	<b>2017</b>	<b>2018</b>	<b>2019<sup>x</sup></b>	<b>2020<sup>xx</sup></b>
<b>(1)</b>	<b>(2)</b>	<b>(3)</b>	<b>(4)</b>	<b>(5)</b>	<b>(6)</b>
7 Industri Kertas dan Barang dari Kertas; Percetakan dan Reproduksi Media Rekaman/ <i>Manufacture of Paper and Paper Products; Printing and Reproduction of Recorded Media</i>	34,55	37,97	42,07	47,65	40,43
8 Industri Kimia, Farmasi, dan Obat Tradisional/ <i>Manufacture of Chemicals, Pharmaceuticals, and Botanical Products</i>	23,55	26,39	28,88	28,78	35,77
9 Industri Karet; Barang dari Karet dan Plastik/ <i>Manufacture of Rubber; Rubber Products and Plastics Products</i>	0,02	0,02	0,02	0,02	0,02
10 Industri Barang Galian bukan Logam/ <i>Manufacture of Other Non-Metallic Mineral Products</i>	116,60	128,51	146,69	172,85	158,84
11 Industri Logam Dasar/ <i>Manufacture of Basic Metals</i>		0,00	0,00	0,00	0,00
12 Industri Barang Logam; Komputer, Barang Elektronik, Optik; dan Peralatan Listrik/ <i>Manufacture of Fabricated Metal Products; Electronic, Computer, and Optical Products; and Electrical Equipment</i>	42,54	46,09	49,51	49,00	45,97
13 Industri Mesin dan Perlengkapan/ <i>Manufacture of Machinery and Equipment</i>	0,00	0,00	0,00	0,00	0,00

Bersambung ke hal berikut / Continued to next page ...

## SYSTEM OF REGIONAL ACCOUNTS

Lanjutan Tabel/Continued Table 13.1.1

<b>Lapangan Usaha/Industry</b>	<b>2016</b>	<b>2017</b>	<b>2018</b>	<b>2019<sup>x</sup></b>	<b>2020<sup>xx</sup></b>
<b>(1)</b>	<b>(2)</b>	<b>(3)</b>	<b>(4)</b>	<b>(5)</b>	<b>(6)</b>
14 Industri Alat Angkutan/ <i>Manufacture of Transport Equipment</i>	0,00	0,00	0,00	0,00	0,00
15 Industri Furnitur/ <i>Manufacture of Furniture</i>	53,47	59,32	62,61	70,99	66,77
16 Industri Pengolahan Lainnya; Jasa Reparasi dan Pemasangan Mesin dan Peralatan/ <i>Other Manufacturing; Repair and Installation of Machinery and Equipment</i>	38,30	42,22	46,88	48,98	47,58
D Pengadaan Listrik dan Gas/ <i>Electricity and Gas</i>	59,41	66,39	75,07	75,75	85,25
1 Ketenagalistrikan/ <i>Electricity</i>	59,25	66,21	74,87	75,53	85,01
2 Pengadaan Gas dan Produksi Es/ <i>Manufacture of Gas and Production of Ice</i>	0,16	0,18	0,20	0,22	0,24
E Pengadaan Air; Pengelolaan Sampah, Limbah, dan Daur Ulang/ <i>Water Supply; Sewerage, Waste Management, and Remediation Activities</i>	48,99	50,48	53,57	56,57	60,34
F Konstruksi/ <i>Construction</i>	8 957,21	9 719,30	10 744,88	11 606,44	10 454,25
G Perdagangan Besar dan Eceran; Reparasi Mobil dan Sepeda Motor/ <i>Wholesale and Retail Trade; Repair of Motor Vehicles and Motorcycles</i>	9 212,31	9 958,77	11 025,18	12 266,11	11 888,20
1 Perdagangan Mobil, Sepeda Motor dan Reparasinya/ <i>Wholesale and Retail Trade and Repair of Motor Vehicles and Motorcycles</i>	2 415,28	2 639,90	3 000,00	3 325,00	3 127,18

Bersambung ke hal berikut / Continued to next page...

Lanjutan Tabel/Continued Table 13.1.1

<b>Lapangan Usaha/Industry</b>		<b>2016</b>	<b>2017</b>	<b>2018</b>	<b>2019<sup>x</sup></b>	<b>2020<sup>xx</sup></b>
<b>(1)</b>		<b>(2)</b>	<b>(3)</b>	<b>(4)</b>	<b>(5)</b>	<b>(6)</b>
2	Perdagangan Besar dan Eceran, Bukan Mobil dan Sepeda Motor/ <i>Wholesale and Retail Trade Except of Motor Vehicles and Motorcycles</i>	6 797,03	7 318,88	8 025,17	8 941,11	8 761,02
H	Transportasi dan Pergudangan/ <i>Transportation and Storage</i>	4 524,93	4 938,94	5 458,62	5 833,67	4 917,09
1	Angkutan Rel/ <i>Railways Transport</i>	0,00	0,00	0,00	0,00	0,00
2	Angkutan Darat/ <i>Land Transport</i>	2 742,36	2 920,58	3 103,14	3 213,92	3 211,00
3	Angkutan Laut/ <i>Sea Transport</i>	221,80	233,58	248,16	257,24	248,79
4	Angkutan Sungai, Danau, dan Penyeberangan/ <i>River, Lake, and Ferry Transport</i>	269,62	296,13	313,54	350,02	308,67
5	Angkutan Udara/ <i>Air Transport</i>	925,76	1 092,47	1 341,21	1 523,68	669,86
6	Pergudangan dan Jasa Penunjang Angkutan; Pos dan Kurir/ <i>Warehousing and Support Services for Transportation; Postal and Courier</i>	365,39	396,19	452,57	488,81	478,77
I	Penyediaan Akomodasi dan Makan Minum/ <i>Accommodation and Food Service Activities</i>	579,17	667,18	756,61	805,79	593,59
1	Penyediaan Akomodasi/ <i>Accommodation</i>	309,07	370,49	427,59	473,72	276,47
2	Penyediaan Makan Minum/ <i>Food and Beverage Service Activities</i>	270,10	296,69	329,02	332,07	317,12
J	Informasi dan Komunikasi/ <i>Information and Communication</i>	5 878,51	6 194,54	6 569,83	7 077,91	7 923,54

Bersambung ke hal berikut / Continued to next page ...

Lanjutan Tabel/Continued Table 13.1.1

<b>Lapangan Usaha/Industry</b>		<b>2016</b>	<b>2017</b>	<b>2018</b>	<b>2019*</b>	<b>2020**</b>
<b>(1)</b>		<b>(2)</b>	<b>(3)</b>	<b>(4)</b>	<b>(5)</b>	<b>(6)</b>
K	Jasa Keuangan dan Asuransi/ <i>Financial and Insurance Activities</i>	3 357,42	3 738,26	4 072,19	4 306,56	4 639,58
1	Jasa Perantara Keuangan/ <i>Financial Intermediary Services</i>	2 328,30	2 583,79	2 751,83	2 866,98	3 191,45
2	Asuransi dan Dana Pensiun/ <i>Insurance and Pension Fund</i>	216,64	245,51	270,99	269,41	257,75
3	Jasa Keuangan Lainnya/ <i>Other Financial Services</i>	810,48	906,81	1 047,10	1 167,90	1 188,28
4	Jasa Penunjang Keuangan/ <i>Financial Supporting Service</i>	1,99	2,15	2,26	2,28	2,10
L	Real Estat/ <i>Real Estate Activities</i>	2 179,21	2 315,52	2 475,13	2 479,53	2 426,03
M,N	Jasa Perusahaan/ <i>Business Activities</i>	257,19	279,08	292,14	306,30	191,24
O	Administrasi Pemerintahan, Pertahanan, dan Jaminan Sosial Wajib/ <i>Public Administration and Defence; Compulsory Social Security</i>	10 664,99	11 702,02	13 232,14	14 573,40	15 191,54
P	Jasa Pendidikan/ <i>Education</i>	7 976,29	8 769,88	9 436,19	10 286,26	10 737,36
Q	Jasa Kesehatan dan Kegiatan Sosial/ <i>Human Health and Social Work Activities</i>	1 768,00	1 941,04	2 150,82	2 327,72	2 559,81
R,S,T,U	Jasa Lainnya/ <i>Other Services Activities</i>	1 771,42	1 945,36	2 098,36	2 266,73	1 946,56
<b>C</b>	<b>Produk Domestik Bruto/ Gross Domestic Product</b>	<b>83 742,79</b>	<b>90 758,93</b>	<b>98 930,19</b>	<b>106 728,07</b>	<b>106 506,13</b>

Catatan / Note : \*Angka Sementara / Preliminary figures

\*\*Angka Sangat Sementara / Very preliminary figures

Sumber/Source: BPS, berbagai sensus, survei dan sumber lain/ BPS-Statistics Indonesia, various census, survey, and other sources

**Tabel**  
**Table** 13.1.2

**Produk Domestik Regional Bruto Atas Dasar Harga Konstan 2010 Menurut Lapangan Usaha Provinsi Nusa Tenggara Timur (Miliar Rupiah), 2016-2020**  
**Gross Regional Domestic Product at Constant Market Prices by Industry Nusa Tenggara Timur Province (Billion Rupiahs), 2016-2020**

Lapangan Usaha/Industry		2016	2017	2018	2019 <sup>x</sup>	2020 <sup>xx</sup>
(1)		(2)	(3)	(4)	(5)	(6)
A	Pertanian, Kehutanan, dan Perikanan/Agriculture, Forestry, and Fishing	16 512,7	17 328,87	17 837,81	18 495,81	18 672,71
1	Pertanian, Peternakan, Perburuan, dan Jasa Pertanian/Agriculture, Livestock, Hunting, and Agriculture Services	13 641,8	14 317,55	14 475,41	15 028,94	14 991,63
a.	Tanaman Pangan/ Food Crops	5 000,0	5 306,11	5 224,27	5 267,30	5 027,51
b.	Tanaman Hortikultura/ Horticultural Crops	1 373,8	1 426,32	1 473,09	1 544,14	1 570,89
c.	Tanaman Perkebunan/ Plantation Crops	1 459,3	1 538,01	1 600,65	1 663,32	1 694,76
d.	Peternakan/Livestock	5 522,2	5 750,82	5 869,24	6 250,45	6 383,20
e.	Jasa Pertanian dan Perburuan/Agriculture Services and Hunting	286,5	296,29	308,15	303,72	315,27
2	Kehutanan dan Penebangan Kayu/ Forestry and Logging	76,2	79,56	81,26	83,42	88,81
3	Perikanan/Fishing	2 794,7	2 931,77	3 281,14	3 383,46	3 592,27
B	Pertambangan dan Penggalian/Mining and Quarrying	877,8	891,26	908,52	938,71	813,61
1	Pertambangan Minyak, Gas, dan Panas Bumi/ Crude Petroleum, Natural Gas, and Geothermal	0,00	0,00	0,00	0,00	0,00

Bersambung ke hal berikut / Continued to next page...

Lanjutan Tabel/Continued Table 13.1.2

<b>Lapangan Usaha/Industry</b>	<b>2016</b>	<b>2017</b>	<b>2018</b>	<b>2019<sup>x</sup></b>	<b>2020<sup>xx</sup></b>
<b>(1)</b>	<b>(2)</b>	<b>(3)</b>	<b>(4)</b>	<b>(5)</b>	<b>(6)</b>
2 Pertambangan Batubara dan Lignit/ <i>Coal and Lignite Mining</i>	0,00	0,00	0,00	0,00	0,00
3 Pertambangan Bijih Logam/ <i>Iron Ore Mining</i>	218,5	190,21	180,64	163,09	1,76
4 Pertambangan dan Penggalian Lainnya/ <i>Other Mining and Quarrying</i>	659,3	701,05	727,88	775,62	811,84
<b>C Industri Pengolahan/ Manufacturing</b>	<b>745,2</b>	<b>799,92</b>	<b>841,21</b>	<b>918,13</b>	<b>867,28</b>
1 Industri Batubara dan Pengilangan Migas/ <i>Manufacture of Coal and Refined Petroleum Products</i>	0,00	0,00	0,00	0,00	0,00
2 Industri Makanan dan Minuman/ <i>Manufacture of Food Products and Beverages</i>	338,1	365,83	387,83	415,58	404,42
3 Industri Pengolahan Tembakau/ <i>Manufacture of Tobacco Products</i>	0,2	0,21	0,22	0,22	0,18
4 Industri Tekstil dan Pakaian Jadi/ <i>Manufacture of Textiles and Wearing Apparel</i>	124,5	132,10	131,76	150,89	143,62
5 Industri Kulit, Barang dari Kulit, dan Alas Kaki/ <i>Manufacture of Leather and Related Products, and Footwear</i>	0,00	0,00	0,00	0,00	0,00
6 Industri Kayu, Barang dari Kayu dan Gabus; dan Barang Anyaman dari Bambu, Rotan, dan Sejenisnya/ <i>Manufacture of Wood and Products of Wood and Cork; and Articles of Straw and Plaiting Materials</i>	47,4	50,80	52,03	59,30	52,49

Bersambung ke hal berikut / Continued to next page...

Lanjutan Tabel/Continued Table 13.1.2

<b>Lapangan Usaha/Industry</b>	<b>2016</b>	<b>2017</b>	<b>2018</b>	<b>2019<sup>x</sup></b>	<b>2020<sup>xx</sup></b>
<b>(1)</b>	<b>(2)</b>	<b>(3)</b>	<b>(4)</b>	<b>(5)</b>	<b>(6)</b>
7 Industri Kertas dan Barang dari Kertas; Percetakan dan Reproduksi Media Rekaman/ <i>Manufacture of Paper and Paper Products; Printing and Reproduction of Recorded Media</i>	24,6	26,31	27,73	30,81	25,69
8 Industri Kimia, Farmasi, dan Obat Tradisional/ <i>Manufacture of Chemicals, Pharmaceuticals, and Botanical Products</i>	16,8	17,89	18,86	18,34	21,68
9 Industri Karet; Barang dari Karet dan Plastik/ <i>Manufacture of Rubber; Rubber Products and Plastics Products</i>	0,0	0,01	0,01	0,01	0,02
10 Industri Barang Galian bukan Logam/ <i>Manufacture of Other Non-Metallic Mineral Products</i>	89,0	93,98	104,24	120,64	105,92
11 Industri Logam Dasar/ <i>Manufacture of Basic Metals</i>	0,00	0,00	0,00	0,00	0,00
12 Industri Barang Logam; Komputer, Barang Elektronik, Optik; dan Peralatan Listrik/ <i>Manufacture of Fabricated Metal Products; Electronic, Computer, and Optical Products; and Electrical Equipment</i>	35,5	37,85	39,76	38,72	36,31
13 Industri Mesin dan Perlengkapan/ <i>Manufacture of Machinery and Equipment</i>	0,00	0,00	0,00	0,00	0,00

Bersambung ke hal berikut / Continued to next page ...



Lanjutan Tabel/Continued Table 13.1.2

<b>Lapangan Usaha/Industry</b>	<b>2016</b>	<b>2017</b>	<b>2018</b>	<b>2019<sup>x</sup></b>	<b>2020<sup>xx</sup></b>
<b>(1)</b>	<b>(2)</b>	<b>(3)</b>	<b>(4)</b>	<b>(5)</b>	<b>(6)</b>
14 Industri Alat Angkutan/ <i>Manufacture of Transport Equipment</i>	0,00	0,00	0,00	0,00	0,00
15 Industri Furnitur/ <i>Manufacture of Furniture</i>	39,0	42,35	43,45	47,58	42,83
16 Industri Pengolahan Lainnya; Jasa Reparasi dan Pemasangan Mesin dan Peralatan/ <i>Other Manufacturing; Repair and Installation of Machinery and Equipment</i>	30,1	32,58	35,32	36,01	34,12
D Pengadaan Listrik dan Gas/ <i>Electricity and Gas</i>	46,9	47,22	51,74	52,16	58,57
1 Ketenagalistrikan/ <i>Electricity</i>	46,8	47,09	51,59	52,00	58,39
2 Pengadaan Gas dan Produksi Es/ <i>Manufacture of Gas and Production of Ice</i>	0,1	0,13	0,15	0,16	0,18
E Pengadaan Air; Pengelolaan Sampah, Limbah, dan Daur Ulang/ <i>Water Supply; Sewerage, Waste Management, and Remediation Activities</i>	40,1	40,69	42,92	45,25	47,99
F Konstruksi/ <i>Construction</i>	6 443,6	6 819,20	7 254,89	7 576,23	6 832,32
G Perdagangan Besar dan Eceran; Reparasi Mobil dan Sepeda Motor/ <i>Wholesale and Retail Trade; Repair of Motor Vehicles and Motorcycles</i>	6 933,2	7 253,51	7 785,38	8 380,04	7 880,41
1 Perdagangan Mobil, Sepeda Motor dan Reparasinya/ <i>Wholesale and Retail Trade and Repair of Motor Vehicles and Motorcycles</i>	1 658,9	1 707,03	1 838,95	1 978,85	1 825,43

Bersambung ke hal berikut / Continued to next page ...

Lanjutan Tabel/Continued Table 13.1.2

Lapangan Usaha/Industry		2016	2017	2018	2019 <sup>x</sup>	2020 <sup>xx</sup>
(1)		(2)	(3)	(4)	(5)	(6)
2	Perdagangan Besar dan Eceran, Bukan Mobil dan Sepeda Motor/ <i>Wholesale and Retail Trade Except of Motor Vehicles and Motorcycles</i>	5 274,2	5 546,48	5 946,44	6 401,19	6 054,97
H	Transportasi dan Pergudangan/ <i>Transportation and Storage</i>	3 036,4	3 269,00	3 528,12	3 646,08	3 202,64
1	Angkutan Rel/ <i>Railways Transport</i>	0,00	0,00	0,00	0,00	0,00
2	Angkutan Darat/ <i>Land Transport</i>	1 910,4	2 014,08	2 126,36	2 170,11	2 154,43
3	Angkutan Laut/ <i>Sea Transport</i>	153,2	159,69	169,27	169,49	163,25
4	Angkutan Sungai, Danau, dan Penyeberangan/ <i>River, Lake, and Ferry Transport</i>	187,9	198,75	206,03	226,94	207,58
5	Angkutan Udara/ <i>Air Transport</i>	507,1	604,11	709,98	745,26	342,53
6	Pergudangan dan Jasa Penunjang Angkutan; Pos dan Kurir/ <i>Warehousing and Support Services for Transportation; Postal and Courier</i>	277,8	292,38	316,47	334,29	334,85
I	Penyediaan Akomodasi dan Makan Minum/ <i>Accommodation and Food Service Activities</i>	386,8	439,34	492,78	522,29	381,71
1	Penyediaan Akomodasi/ <i>Accommodation</i>	210,7	249,32	284,25	313,72	182,39
2	Penyediaan Makan Minum/ <i>Food and Beverage Service Activities</i>	176,1	190,02	208,54	208,57	199,33
J	Informasi dan Komunikasi/ <i>Information and Communication</i>	5 256,3	5 524,29	5 794,25	6 118,15	6 849,74

Bersambung ke hal berikut / Continued to next page ...

## SYSTEM OF REGIONAL ACCOUNTS

Lanjutan Tabel/Continued Table 13.1.2

<b>Lapangan Usaha/Industry</b>		<b>2016</b>	<b>2017</b>	<b>2018</b>	<b>2019*</b>	<b>2020**</b>
<b>(1)</b>		<b>(2)</b>	<b>(3)</b>	<b>(4)</b>	<b>(5)</b>	<b>(6)</b>
K	Jasa Keuangan dan Asuransi/ <i>Financial and Insurance Activities</i>	2 361,1	2 501,65	2 589,20	2 672,52	2 901,46
1	Jasa Perantara Keuangan/ <i>Financial Intermediary Services</i>	1 691,6	1 800,11	1 846,23	1 892,07	2 119,57
2	Asuransi dan Dana Pensiun/ <i>Insurance and Pension Fund</i>	143,1	150,24	152,21	146,29	140,62
3	Jasa Keuangan Lainnya/ <i>Other Financial Services</i>	525,2	550,05	589,51	632,93	640,13
4	Jasa Penunjang Keuangan/ <i>Financial Supporting Service</i>	1,2	1,25	1,25	1,23	1,14
L	Real Estat/ <i>Real Estate Activities</i>	1 506,5	1 581,25	1 657,87	1 657,83	1 632,32
M,N	Jasa Perusahaan/ <i>Business Activities</i>	169,7	172,09	174,96	181,72	110,35
O	Administrasi Pemerintahan, Pertahanan, dan Jaminan Sosial Wajib/ <i>Public Administration and Defence; Compulsory Social Security</i>	7 656,4	7 886,87	8 482,85	9 175,64	9 603,86
P	Jasa Pendidikan/ <i>Education</i>	5 159,1	5 441,24	5 572,36	5 913,24	6 024,75
Q	Jasa Kesehatan dan Kegiatan Sosial/ <i>Human Health and Social Work Activities</i>	1 287,4	1 382,05	1 480,29	1 564,17	1 632,67
R,S,T,U	Jasa Lainnya/ <i>Other Services Activities</i>	1 258,9	1 346,95	1 434,04	1 528,02	1 294,28
<b>C</b>	<b>Produk Domestik Bruto/ Gross Domestic Product</b>	<b>59 678,0</b>	<b>62 725,4</b>	<b>65 929,2</b>	<b>69 386,0</b>	<b>68 806,7</b>

Sumber/Source: BPS, berbagai sensus, survei dan sumber lain/ *BPS-Statistics Indonesia, various census, survey, and other sources*

**Tabel**  
**Table** 13.1.3

**Distribusi Persentase Produk Domestik Regional Bruto Atas Dasar Harga Berlaku Menurut Lapangan Usaha Provinsi Nusa Tenggara Timur, 2016-2020**  
**Percentage Distribution of Gross Domestic Regional Bruto at Current Market Prices by Industry in Nusa Tenggara Timur Province, 2016-2020**

Lapangan Usaha/Industry		2016	2017	2018	2019 <sup>x</sup>	2020 <sup>xx</sup>
(1)		(2)	(3)	(4)	(5)	(6)
A	Pertanian, Kehutanan, dan Perikanan/ <i>Agriculture, Forestry, and Fishing</i>	29,03	28,81	28,34	27,93	28,51
1	Pertanian, Peternakan, Perburuan, dan Jasa Pertanian/ <i>Agriculture, Livestock, Hunting, and Agriculture Services</i>	24,00	23,65	22,80	22,44	22,61
a.	Tanaman Pangan/ <i>Food Crops</i>	9,00	8,81	8,31	8,04	7,75
b.	Tanaman Hortikultura/ <i>Horticultural Crops</i>	2,53	2,48	2,35	2,24	2,20
c.	Tanaman Perkebunan/ <i>Plantation Crops</i>	2,52	2,54	2,40	2,26	2,34
d.	Peternakan/ <i>Livestock</i>	9,44	9,35	9,26	9,48	9,89
e.	Jasa Pertanian dan Perburuan/ <i>Agriculture Services and Hunting</i>	0,50	0,48	0,47	0,43	0,44
2	Kehutanan dan Penebangan Kayu/ <i>Forestry and Logging</i>	0,15	0,14	0,14	0,13	0,15
3	Perikanan/ <i>Fishing</i>	4,89	5,01	5,41	5,35	5,75
B	Pertambangan dan Penggalian/ <i>Mining and Quarrying</i>	1,39	1,30	1,21	1,17	1,08
1	Pertambangan Minyak, Gas, dan Panas Bumi/ <i>Crude Petroleum, Natural Gas, and Geothermal</i>	0,00	0,00	0,00	0,00	0,00

Bersambung ke hal berikut / *Continued to next page...*

Lanjutan Tabel/Continued Table 13.1.3

Lapangan Usaha/Industry		2016	2017	2018	2019 <sup>x</sup>	2020 <sup>xx</sup>
(1)		(2)	(3)	(4)	(5)	(6)
2	Pertambangan Batubara dan Lignit/ <i>Coal and Lignite Mining</i>	0,00	0,00	0,00	0,00	0,00
3	Pertambangan Bijih Logam/ <i>Iron Ore Mining</i>	0,31	0,26	0,21	0,17	0,00
4	Pertambangan dan Penggalian Lainnya/ <i>Other Mining and Quarrying</i>	1,08	1,04	1,00	1,00	1,08
C	Industri Pengolahan/ <i>Manufacturing</i>	1,24	1,26	1,27	1,32	1,28
1	Industri Batubara dan Pengilangan Migas/ <i>Manufacture of Coal and Refined Petroleum Products</i>	0,00	0,00	0,00	0,00	0,00
2	Industri Makanan dan Minuman/ <i>Manufacture of Food Products and Beverages</i>	0,56	0,58	0,59	0,59	0,60
3	Industri Pengolahan Tembakau/ <i>Manufacture of Tobacco Products</i>	0,00	0,00	0,00	0,00	0,00
4	Industri Tekstil dan Pakaian Jadi/ <i>Manufacture of Textiles and Wearing Apparel</i>	0,23	0,23	0,22	0,25	0,24
5	Industri Kulit, Barang dari Kulit, dan Alas Kaki/ <i>Manufacture of Leather and Related Products, and Footwear</i>	0,00	0,00	0,00	0,00	0,00
6	Industri Kayu, Barang dari Kayu dan Gabus; dan Barang Anyaman dari Bambu, Rotan, dan Sejenisnya/ <i>Manufacture of Wood and Products of Wood and Cork; and Articles of Straw and Plaiting Materials</i>	0,08	0,08	0,08	0,08	0,07

Bersambung ke hal berikut / Continued to next page...

Lanjutan Tabel/Continued Table 13.1.3

<b>Lapangan Usaha/Industry</b>	<b>2016</b>	<b>2017</b>	<b>2018</b>	<b>2019<sup>x</sup></b>	<b>2020<sup>xx</sup></b>
<b>(1)</b>	<b>(2)</b>	<b>(3)</b>	<b>(4)</b>	<b>(5)</b>	<b>(6)</b>
7 Industri Kertas dan Barang dari Kertas; Percetakan dan Reproduksi Media Rekaman/ <i>Manufacture of Paper and Paper Products; Printing and Reproduction of Recorded Media</i>	0,04	0,04	0,04	0,04	0,04
8 Industri Kimia, Farmasi, dan Obat Tradisional/ <i>Manufacture of Chemicals, Pharmaceuticals, and Botanical Products</i>	0,03	0,03	0,03	0,03	0,03
9 Industri Karet; Barang dari Karet dan Plastik/ <i>Manufacture of Rubber; Rubber Products and Plastics Products</i>	0,00	0,00	0,00	0,00	0,00
10 Industri Barang Galian bukan Logam/ <i>Manufacture of Other Non-Metallic Mineral Products</i>	0,14	0,14	0,15	0,16	0,15
11 Industri Logam Dasar/ <i>Manufacture of Basic Metals</i>		0,00	0,00	0,00	0,00
12 Industri Barang Logam; Komputer, Barang Elektronik, Optik; dan Peralatan Listrik/ <i>Manufacture of Fabricated Metal Products; Electronic, Computer, and Optical Products; and Electrical Equipment</i>	0,05	0,05	0,05	0,05	0,04
13 Industri Mesin dan Perlengkapan/ <i>Manufacture of Machinery and Equipment</i>	0,00	0,00	0,00	0,00	0,00

Bersambung ke hal berikut / Continued to next page...

Lanjutan Tabel/Continued Table 13.1.3

<b>Lapangan Usaha/Industry</b>	<b>2016</b>	<b>2017</b>	<b>2018</b>	<b>2019<sup>x</sup></b>	<b>2020<sup>xx</sup></b>
<b>(1)</b>	<b>(2)</b>	<b>(3)</b>	<b>(4)</b>	<b>(5)</b>	<b>(6)</b>
14 Industri Alat Angkutan/ <i>Manufacture of Transport Equipment</i>	0,00	0,00	0,00	0,00	0,00
15 Industri Furnitur/ <i>Manufacture of Furniture</i>	0,06	0,07	0,06	0,07	0,06
16 Industri Pengolahan Lainnya; Jasa Reparasi dan Pemasangan Mesin dan Peralatan/ <i>Other Manufacturing; Repair and Installation of Machinery and Equipment</i>	0,05	0,05	0,05	0,05	0,04
D Pengadaan Listrik dan Gas/ <i>Electricity and Gas</i>	0,07	0,07	0,08	0,07	0,08
1 Ketenagalistrikan/ <i>Electricity</i>	0,07	0,07	0,08	0,07	0,08
2 Pengadaan Gas dan Produksi Es/ <i>Manufacture of Gas and Production of Ice</i>	0,00	0,00	0,00	0,00	0,00
E Pengadaan Air; Pengelolaan Sampah, Limbah, dan Daur Ulang/ <i>Water Supply; Sewerage, Waste Management, and Remediation Activities</i>	0,06	0,06	0,05	0,05	0,06
F Konstruksi/ <i>Construction</i>	10,70	10,71	10,86	10,87	9,82
G Perdagangan Besar dan Eceran; Reparasi Mobil dan Sepeda Motor/ <i>Wholesale and Retail Trade; Repair of Motor Vehicles and Motorcycles</i>	11,00	10,97	11,14	11,49	11,16
1 Perdagangan Mobil, Sepeda Motor dan Reparasinya/ <i>Wholesale and Retail Trade and Repair of Motor Vehicles and Motorcycles</i>	2,88	2,91	3,03	3,12	2,94

Bersambung ke hal berikut / Continued to next page...

Lanjutan Tabel/Continued Table 13.1.3

Lapangan Usaha/Industry		2016	2017	2018	2019 <sup>x</sup>	2020 <sup>xx</sup>
(1)		(2)	(3)	(4)	(5)	(6)
2	Perdagangan Besar dan Eceran, Bukan Mobil dan Sepeda Motor/ <i>Wholesale and Retail Trade Except of Motor Vehicles and Motorcycles</i>	8,12	8,06	8,11	8,38	8,23
H	Transportasi dan Pergudangan/ <i>Transportation and Storage</i>	5,40	5,44	5,52	5,47	4,62
1	Angkutan Rel/ <i>Railways Transport</i>	0,00	0,00	0,00	0,00	0,00
2	Angkutan Darat/ <i>Land Transport</i>	3,27	3,22	3,14	3,01	3,01
3	Angkutan Laut/ <i>Sea Transport</i>	0,26	0,26	0,25	0,24	0,23
4	Angkutan Sungai, Danau, dan Penyeberangan/ <i>River, Lake, and Ferry Transport</i>	0,32	0,33	0,32	0,33	0,29
5	Angkutan Udara/ <i>Air Transport</i>	1,11	1,20	1,36	1,43	0,63
6	Pergudangan dan Jasa Penunjang Angkutan; Pos dan Kurir/ <i>Warehousing and Support Services for Transportation; Postal and Courier</i>	0,44	0,44	0,46	0,46	0,45
I	Penyediaan Akomodasi dan Makan Minum/ <i>Accommodation and Food Service Activities</i>	0,69	0,74	0,76	0,75	0,56
1	Penyediaan Akomodasi/ <i>Accommodation</i>	0,37	0,41	0,43	0,44	0,26
2	Penyediaan Makan Minum/ <i>Food and Beverage Service Activities</i>	0,32	0,33	0,33	0,31	0,30
J	Informasi dan Komunikasi/ <i>Information and Communication</i>	7,02	6,83	6,64	6,63	7,44

Bersambung ke hal berikut / Continued to next page...



Lanjutan Tabel/Continued Table 13.1.3

<b>Lapangan Usaha/Industry</b>		<b>2016</b>	<b>2017</b>	<b>2018</b>	<b>2019*</b>	<b>2020**</b>
<b>(1)</b>		<b>(2)</b>	<b>(3)</b>	<b>(4)</b>	<b>(5)</b>	<b>(6)</b>
K	Jasa Keuangan dan Asuransi/ <i>Financial and Insurance Activities</i>	4,01	4,12	4,12	4,04	4,36
1	Jasa Perantara Keuangan/ <i>Financial Intermediary Services</i>	2,78	2,85	2,78	2,69	3,00
2	Asuransi dan Dana Pensiun/ <i>Insurance and Pension Fund</i>	0,26	0,27	0,27	0,25	0,24
3	Jasa Keuangan Lainnya/ <i>Other Financial Services</i>	0,97	1,00	1,06	1,09	1,12
4	Jasa Penunjang Keuangan/ <i>Financial Supporting Service</i>	0,00	0,00	0,00	0,00	0,00
L	Real Estat/ <i>Real Estate Activities</i>	2,60	2,55	2,50	2,32	2,28
M,N	Jasa Perusahaan/ <i>Business Activities</i>	0,31	0,31	0,30	0,29	0,18
O	Administrasi Pemerintahan, Pertahanan, dan Jaminan Sosial Wajib/ <i>Public Administration and Defence; Compulsory Social Security</i>	12,74	12,89	13,38	13,65	14,26
P	Jasa Pendidikan/ <i>Education</i>	9,52	9,66	9,54	9,64	10,08
Q	Jasa Kesehatan dan Kegiatan Sosial/ <i>Human Health and Social Work Activities</i>	2,11	2,14	2,17	2,18	2,40
R,S,T,U	Jasa Lainnya/ <i>Other Services Activities</i>	2,12	2,14	2,12	2,12	1,83
<b>C</b>	<b>Produk Domestik Bruto/ Gross Domestic Product</b>	<b>100,0</b>	<b>100,0</b>	<b>100,0</b>	<b>100,0</b>	<b>100,0</b>

Catatan / Note : \*Angka Sementara / Preliminary figures

\*\*Angka Sangat Sementara / Very preliminary figures

Sumber/Source: BPS, berbagai sensus, survei dan sumber lain/ BPS-Statistics Indonesia, various census, survey, and other sources

**Tabel**  
**Table** 13.1.4

**Laju Pertumbuhan Produk Domestik Regional Bruto Atas Dasar Harga Konstan 2010 Menurut Lapangan Usaha Provinsi Nusa Tenggara Timur (persen), 2016-2020**  
**Growth Rate of Gross Regional Domestic Product at 2010 Constant Market Prices by Industry Nusa Tenggara Timur Province (percent), 2016-2020**

Lapangan Usaha/Industry		2016	2017	2018	2019 <sup>x</sup>	2020 <sup>xx</sup>
(1)		(2)	(3)	(4)	(5)	(6)
A	Pertanian, Kehutanan, dan Perikanan/Agriculture, Forestry, and Fishing	2,42	4,94	2,94	3,69	0,96
1	Pertanian, Peternakan, Perburuan, dan Jasa Pertanian/Agriculture, Livestock, Hunting, and Agriculture Services	1,77	4,95	1,10	3,82	-0,25
a.	Tanaman Pangan/ Food Crops	-4,85	6,12	-1,54	0,82	-4,55
b.	Tanaman Hortikultura/ Horticultural Crops	0,97	3,82	3,28	4,82	1,73
c.	Tanaman Perkebunan/ Plantation Crops	4,79	5,40	4,07	3,92	1,89
d.	Peternakan/Livestock	8,09	4,14	2,06	6,50	2,12
e.	Jasa Pertanian dan Perburuan/Agriculture Services and Hunting	-0,38	3,41	4,00	-1,44	3,80
2	Kehutanan dan Penebangan Kayu/ Forestry and Logging	1,76	4,38	2,13	2,66	6,47
3	Perikanan/Fishing	5,71	4,90	11,92	3,12	6,17
B	Pertambangan dan Penggalian/Mining and Quarrying	5,38	1,53	1,94	3,32	-13,33
1	Pertambangan Minyak, Gas, dan Panas Bumi/ Crude Petroleum, Natural Gas, and Geothermal	-	-	-	-	-

Bersambung ke hal berikut / Continued to next page ...

Lanjutan Tabel/Continued Table 13.1.4

<b>Lapangan Usaha/Industry</b>		<b>2016</b>	<b>2017</b>	<b>2018</b>	<b>2019<sup>x</sup></b>	<b>2020<sup>xx</sup></b>
<b>(1)</b>		<b>(2)</b>	<b>(3)</b>	<b>(4)</b>	<b>(5)</b>	<b>(6)</b>
2	Pertambangan Batubara dan Lignit/ <i>Coal and Lignite Mining</i>	-	-	-	-	-
3	Pertambangan Bijih Logam/ <i>Iron Ore Mining</i>	0,79	-12,93	-5,03	-9,71	-98,92
4	Pertambangan dan Penggalian Lainnya/ <i>Other Mining and Quarrying</i>	7,00	6,33	3,83	6,56	4,67
C	Industri Pengolahan/ <i>Manufacturing</i>	4,98	7,34	5,16	9,14	-5,54
1	Industri Batubara dan Pengilangan Migas/ <i>Manufacture of Coal and Refined Petroleum Products</i>	-	-	-	-	-
2	Industri Makanan dan Minuman/ <i>Manufacture of Food Products and Beverages</i>	5,20	8,20	6,02	7,15	-2,69
3	Industri Pengolahan Tembakau/ <i>Manufacture of Tobacco Products</i>	7,15	6,97	3,78	1,15	-18,30
4	Industri Tekstil dan Pakaian Jadi/ <i>Manufacture of Textiles and Wearing Apparel</i>	2,80	6,11	-0,26	14,52	-4,82
5	Industri Kulit, Barang dari Kulit, dan Alas Kaki/ <i>Manufacture of Leather and Related Products, and Footwear</i>	-	-	-	-	-
6	Industri Kayu, Barang dari Kayu dan Gabus; dan Barang Anyaman dari Bambu, Rotan, dan Sejenisnya/ <i>Manufacture of Wood and Products of Wood and Cork; and Articles of Straw and Plaiting Materials</i>	6,00	7,13	2,41	13,99	-11,49

Bersambung ke hal berikut / Continued to next page...

Lanjutan Tabel/Continued Table 13.1.4

<b>Lapangan Usaha/Industry</b>	<b>2016</b>	<b>2017</b>	<b>2018</b>	<b>2019<sup>x</sup></b>	<b>2020<sup>xx</sup></b>
<b>(1)</b>	<b>(2)</b>	<b>(3)</b>	<b>(4)</b>	<b>(5)</b>	<b>(6)</b>
7 Industri Kertas dan Barang dari Kertas; Percetakan dan Reproduksi Media Rekaman/ <i>Manufacture of Paper and Paper Products; Printing and Reproduction of Recorded Media</i>	3,32	6,77	5,41	11,13	-16,63
8 Industri Kimia, Farmasi, dan Obat Tradisional/ <i>Manufacture of Chemicals, Pharmaceuticals, and Botanical Products</i>	7,34	6,19	5,45	-2,76	18,20
9 Industri Karet; Barang dari Karet dan Plastik/ <i>Manufacture of Rubber; Rubber Products and Plastics Products</i>	3,28	7,43	4,84	4,03	8,16
10 Industri Barang Galian bukan Logam/ <i>Manufacture of Other Non-Metallic Mineral Products</i>	6,13	5,63	10,91	15,74	-12,20
11 Industri Logam Dasar/ <i>Manufacture of Basic Metals</i>	-	-	-	-	-
12 Industri Barang Logam; Komputer, Barang Elektronik, Optik; dan Peralatan Listrik/ <i>Manufacture of Fabricated Metal Products; Electronic, Computer, and Optical Products; and Electrical Equipment</i>	6,96	6,72	5,04	-2,61	-6,23
13 Industri Mesin dan Perlengkapan/ <i>Manufacture of Machinery and Equipment</i>	-	-	-	-	-

Bersambung ke hal berikut / Continued to next page ...

## SYSTEM OF REGIONAL ACCOUNTS

Lanjutan Tabel/Continued Table 13.1.4

Lapangan Usaha/Industry		2016	2017	2018	2019 <sup>x</sup>	2020 <sup>xx</sup>
(1)		(2)	(3)	(4)	(5)	(6)
14	Industri Alat Angkutan/ Manufacture of Transport Equipment	-	-	-	-	-
15	Industri Furnitur/ Manufacture of Furniture	4,74	8,66	2,60	9,50	-9,99
16	Industri Pengolahan Lainnya; Jasa Reparasi dan Pemasangan Mesin dan Peralatan/ Other Manufacturing; Repair and Installation of Machinery and Equipment	4,86	8,24	8,39	1,98	-5,24
D	Pengadaan Listrik dan Gas/ Electricity and Gas	14,61	0,70	9,57	0,82	12,29
1	Ketenagalistrikan/ Electricity	14,64	0,68	9,56	0,79	12,30
2	Pengadaan Gas dan Produksi Es/Manufacture of Gas and Production of Ice	3,35	6,31	11,96	9,32	9,19
E	Pengadaan Air; Pengelolaan Sampah, Limbah, dan Daur Ulang/ Water Supply; Sewerage, Waste Management, and Remediation Activities	0,38	1,43	5,47	5,44	6,04
F	Konstruksi/Construction	7,66	5,83	6,39	4,43	-9,82
G	Perdagangan Besar dan Eceran; Reparasi Mobil dan Sepeda Motor/Wholesale and Retail Trade; Repair of Motor Vehicles and Motorcycles	6,77	4,62	7,33	7,64	-5,96
1	Perdagangan Mobil, Sepeda Motor dan Reparasinya/Wholesale and Retail Trade and Repair of Motor Vehicles and Motorcycles	3,32	2,90	7,73	7,61	-7,75

Bersambung ke hal berikut / Continued to next page...

Lanjutan Tabel/Continued Table 13.1.4

<b>Lapangan Usaha/Industry</b>		<b>2016</b>	<b>2017</b>	<b>2018</b>	<b>2019<sup>x</sup></b>	<b>2020<sup>xx</sup></b>
<b>(1)</b>		<b>(2)</b>	<b>(3)</b>	<b>(4)</b>	<b>(5)</b>	<b>(6)</b>
2	Perdagangan Besar dan Eceran, Bukan Mobil dan Sepeda Motor/ <i>Wholesale and Retail Trade Except of Motor Vehicles and Motorcycles</i>	7,91	5,16	7,21	7,65	-5,41
H	Transportasi dan Pergudangan/ <i>Transportation and Storage</i>	6,43	7,66	7,93	3,34	-12,16
1	Angkutan Rel/ <i>Railways Transport</i>	-	-	-	-	-
2	Angkutan Darat/ <i>Land Transport</i>	3,59	5,43	5,57	2,06	-0,72
3	Angkutan Laut/ <i>Sea Transport</i>	4,13	4,21	6,00	0,13	-3,68
4	Angkutan Sungai, Danau, dan Penyeberangan/ <i>River, Lake, and Ferry Transport</i>	5,60	5,79	3,67	10,15	-8,53
5	Angkutan Udara/ <i>Air Transport</i>	20,74	19,13	17,53	4,97	-54,04
6	Pergudangan dan Jasa Penunjang Angkutan; Pos dan Kurir/ <i>Warehousing and Support Services for Transportation; Postal and Courier</i>	5,41	5,25	8,24	5,63	0,17
I	Penyediaan Akomodasi dan Makan Minum/ <i>Accommodation and Food Service Activities</i>	14,46	13,59	12,16	5,99	-26,92
1	Penyediaan Akomodasi/ <i>Accommodation</i>	20,81	18,31	14,01	10,37	-41,86
2	Penyediaan Makan Minum/ <i>Food and Beverage Service Activities</i>	7,69	7,93	9,74	0,02	-4,43
J	Informasi dan Komunikasi/ <i>Information and Communication</i>	6,76	5,10	4,89	5,59	11,96

Bersambung ke hal berikut / Continued to next page ...

Lanjutan Tabel/Continued Table 13.1.4

<b>Lapangan Usaha/Industry</b>		<b>2016</b>	<b>2017</b>	<b>2018</b>	<b>2019*</b>	<b>2020**</b>
<b>(1)</b>		<b>(2)</b>	<b>(3)</b>	<b>(4)</b>	<b>(5)</b>	<b>(6)</b>
K	Jasa Keuangan dan Asuransi/ <i>Financial and Insurance Activities</i>	8,47	5,95	3,50	3,22	8,57
1	Jasa Perantara Keuangan/ <i>Financial Intermediary Services</i>	11,18	6,41	2,56	2,48	12,02
2	Asuransi dan Dana Pensiun/ <i>Insurance and Pension Fund</i>	1,08	5,02	1,31	-3,89	-3,88
3	Jasa Keuangan Lainnya/ <i>Other Financial Services</i>	2,47	4,73	7,17	7,37	1,14
4	Jasa Penunjang Keuangan/ <i>Financial Supporting Service</i>	4,20	2,71	0,33	-1,76	-7,33
L	Real Estat/ <i>Real Estate Activities</i>	3,41	4,96	4,85	0,00	-1,54
M,N	Jasa Perusahaan/ <i>Business Activities</i>	2,83	1,43	1,67	3,86	-39,27
O	Administrasi Pemerintahan, Pertahanan, dan Jaminan Sosial Wajib/ <i>Public Administration and Defence; Compulsory Social Security</i>	5,63	3,01	7,56	8,17	4,67
P	Jasa Pendidikan/ <i>Education</i>	4,09	5,47	2,41	6,12	1,89
Q	Jasa Kesehatan dan Kegiatan Sosial/ <i>Human Health and Social Work Activities</i>	6,19	7,36	7,11	5,67	4,38
R,S,T,U	Jasa Lainnya/ <i>Other Services Activities</i>	3,55	6,99	6,47	6,55	-15,30
<b>C</b>	<b>Produk Domestik Bruto/ Gross Domestic Product</b>	<b>5,12</b>	<b>5,11</b>	<b>5,11</b>	<b>5,24</b>	<b>-0,83</b>

Catatan / Note : \*Angka Sementara / Preliminary figures

\*\*Angka Sangat Sementara / Very preliminary figures

Sumber/Source: BPS, berbagai sensus, survei dan sumber lain/ BPS-Statistics Indonesia, various census, survey, and other sources

**Tabel**  
**Table** 13.1.5**Indeks Harga Implisit Produk Domestik Regional Bruto Menurut Lapangan Usaha (2010=100), Provinsi Nusa Tenggara Timur, 2017-2020**  
***Implicit Price Index of Gross Regional Domestic Product by Industry in Nusa Tenggara Timur Province, 2017-2020***

<b>Lapangan Usaha/Industry</b>		<b>2017</b>	<b>2018</b>	<b>2019*</b>	<b>2020**</b>
<b>(1)</b>		<b>(3)</b>	<b>(4)</b>	<b>(5)</b>	<b>(6)</b>
A	Pertanian, Kehutanan, dan Perikanan/ <i>Agriculture, Forestry, and Fishing</i>	150,89	157,17	161,14	162,64
1	Pertanian, Peternakan, Perburuan, dan Jasa Pertanian/ <i>Agriculture, Livestock, Hunting, and Agriculture Services</i>	149,95	155,79	159,39	160,65
a.	Tanaman Pangan/ <i>Food Crops</i>	150,66	157,45	162,92	164,10
b.	Tanaman Hortikultura/ <i>Horticultural Crops</i>	157,49	157,75	154,54	149,41
c.	Tanaman Perkebunan/ <i>Plantation Crops</i>	149,85	148,40	145,26	146,77
d.	Peternakan/ <i>Livestock</i>	147,53	156,10	161,80	164,97
e.	Jasa Pertanian dan Perburuan/ <i>Agriculture Services and Hunting</i>	148,31	150,89	150,28	148,94
2	Kehutanan dan Penebangan Kayu/ <i>Forestry and Logging</i>	163,42	168,07	171,80	182,83
3	Perikanan/ <i>Fishing</i>	155,16	162,97	168,67	170,45
B	Pertambangan dan Penggalian/ <i>Mining and Quarrying</i>	132,11	132,26	133,11	141,92
1	Pertambangan Minyak, Gas, dan Panas Bumi/ <i>Crude Petroleum, Natural Gas, and Geothermal</i>	-	-	-	-

Bersambung ke hal berikut / *Continued to next page...*



Lanjutan Tabel/Continued Table 13.1.5

<b>Lapangan Usaha/Industry</b>		<b>2017</b>	<b>2018</b>	<b>2019*</b>	<b>2020**</b>
<b>(1)</b>		<b>(3)</b>	<b>(4)</b>	<b>(5)</b>	<b>(6)</b>
2	Pertambangan Batubara dan Lignit/ <i>Coal and Lignite Mining</i>	-	-	-	-
3	Pertambangan Bijih Logam/ <i>Iron Ore Mining</i>	123,95	117,62	111,22	116,88
4	Pertambangan dan Penggalian Lainnya/ <i>Other Mining and Quarrying</i>	134,33	135,90	137,72	141,98
C	Industri Pengolahan/ <i>Manufacturing</i>	143,39	148,92	153,08	157,65
1	Industri Batubara dan Pengilangan Migas/ <i>Manufacture of Coal and Refined Petroleum Products</i>	-	-	-	-
2	Industri Makanan dan Minuman/ <i>Manufacture of Food Products and Beverages</i>	143,20	149,25	152,39	157,30
3	Industri Pengolahan Tembakau/ <i>Manufacture of Tobacco Products</i>	133,73	135,63	138,58	140,66
4	Industri Tekstil dan Pakaian Jadi/ <i>Manufacture of Textiles and Wearing Apparel</i>	159,51	167,90	176,00	179,69
5	Industri Kulit, Barang dari Kulit, dan Alas Kaki/ <i>Manufacture of Leather and Related Products, and Footwear</i>	-	-	-	-
6	Industri Kayu, Barang dari Kayu dan Gabus; dan Barang Anyaman dari Bambu, Rotan, dan Sejenisnya/ <i>Manufacture of Wood and Products of Wood and Cork; and Articles of Straw and Plaiting Materials</i>	140,93	145,52	148,45	147,47

Bersambung ke hal berikut / Continued to next page ...

Lanjutan Tabel/Continued Table 13.1.5

<b>Lapangan Usaha/Industry</b>		<b>2017</b>	<b>2018</b>	<b>2019*</b>	<b>2020**</b>
<b>(1)</b>		<b>(3)</b>	<b>(4)</b>	<b>(5)</b>	<b>(6)</b>
7	Industri Kertas dan Barang dari Kertas; Percetakan dan Reproduksi Media Rekaman/ <i>Manufacture of Paper and Paper Products; Printing and Reproduction of Recorded Media</i>	144,34	151,72	154,63	157,37
8	Industri Kimia, Farmasi, dan Obat Tradisional/ <i>Manufacture of Chemicals, Pharmaceuticals, and Botanical Products</i>	147,56	153,11	156,92	164,99
9	Industri Karet; Barang dari Karet dan Plastik/ <i>Manufacture of Rubber; Rubber Products and Plastics Products</i>	131,08	134,21	135,72	134,02
10	Industri Barang Galian bukan Logam/ <i>Manufacture of Other Non-Metallic Mineral Products</i>	136,74	140,73	143,27	149,96
11	Industri Logam Dasar/ <i>Manufacture of Basic Metals</i>	-	-	-	-
12	Industri Barang Logam; Komputer, Barang Elektronik, Optik; dan Peralatan Listrik/ <i>Manufacture of Fabricated Metal Products; Electronic, Computer, and Optical Products; and Electrical Equipment</i>	121,75	124,51	126,54	126,62
13	Industri Mesin dan Perlengkapan/ <i>Manufacture of Machinery and Equipment</i>	-	-	-	-

Bersambung ke hal berikut / Continued to next page...

Lanjutan Tabel/Continued Table 13.1.5

<b>Lapangan Usaha/Industry</b>		<b>2017</b>	<b>2018</b>	<b>2019*</b>	<b>2020**</b>
<b>(1)</b>		<b>(3)</b>	<b>(4)</b>	<b>(5)</b>	<b>(6)</b>
14	Industri Alat Angkutan/ <i>Manufacture of Transport Equipment</i>	-	-	-	-
15	Industri Furnitur/ <i>Manufacture of Furniture</i>	140,07	144,09	149,20	155,90
16	Industri Pengolahan Lainnya; Jasa Reparasi dan Pemasangan Mesin dan Peralatan/ <i>Other Manufacturing; Repair and Installation of Machinery and Equipment</i>	129,57	132,75	135,99	139,42
D	Pengadaan Listrik dan Gas/ <i>Electricity and Gas</i>	140,58	145,09	145,21	145,54
1	Ketenagalistrikan/ <i>Electricity</i>	140,61	145,13	145,25	145,58
2	Pengadaan Gas dan Produksi Es/ <i>Manufacture of Gas and Production of Ice</i>	131,04	133,02	134,41	134,03
E	Pengadaan Air; Pengelolaan Sampah, Limbah, dan Daur Ulang/ <i>Water Supply; Sewerage, Waste Management, and Remediation Activities</i>	124,06	124,81	125,01	125,75
F	Konstruksi/ <i>Construction</i>	142,53	148,11	153,20	153,01
G	Perdagangan Besar dan Eceran; Reparasi Mobil dan Sepeda Motor/ <i>Wholesale and Retail Trade; Repair of Motor Vehicles and Motorcycles</i>	137,30	141,61	146,37	150,86
1	Perdagangan Mobil, Sepeda Motor dan Reparasinya/ <i>Wholesale and Retail Trade and Repair of Motor Vehicles and Motorcycles</i>	154,65	163,14	168,03	171,31

Bersambung ke hal berikut / Continued to next page...

Lanjutan Tabel/Continued Table 13.1.5

<b>Lapangan Usaha/Industry</b>		<b>2017</b>	<b>2018</b>	<b>2019*</b>	<b>2020**</b>
<b>(1)</b>		<b>(3)</b>	<b>(4)</b>	<b>(5)</b>	<b>(6)</b>
2	Perdagangan Besar dan Eceran, Bukan Mobil dan Sepeda Motor/ <i>Wholesale and Retail Trade Except of Motor Vehicles and Motorcycles</i>	131,96	134,96	139,68	144,69
H	Transportasi dan Pergudangan/ <i>Transportation and Storage</i>	151,08	154,72	160,00	153,53
1	Angkutan Rel/ <i>Railways Transport</i>	-	-	-	-
2	Angkutan Darat/ <i>Land Transport</i>	145,01	145,94	148,10	149,04
3	Angkutan Laut/ <i>Sea Transport</i>	146,27	146,61	151,77	152,40
4	Angkutan Sungai, Danau, dan Penyeberangan/ <i>River, Lake, and Ferry Transport</i>	149,00	152,18	154,24	148,70
5	Angkutan Udara/ <i>Air Transport</i>	180,84	188,91	204,45	195,56
6	Pergudangan dan Jasa Penunjang Angkutan; Pos dan Kurir/ <i>Warehousing and Support Services for Transportation; Postal and Courier</i>	135,50	143,01	146,23	142,98
I	Penyediaan Akomodasi dan Makan Minum/ <i>Accommodation and Food Service Activities</i>	151,86	153,54	154,28	155,51
1	Penyediaan Akomodasi/ <i>Accommodation</i>	148,60	150,43	151,00	151,58
2	Penyediaan Makan Minum/ <i>Food and Beverage Service Activities</i>	156,13	157,78	159,21	159,10
J	Informasi dan Komunikasi/ <i>Information and Communication</i>	112,13	113,39	115,69	115,68

Bersambung ke hal berikut / Continued to next page...

## SYSTEM OF REGIONAL ACCOUNTS

Lanjutan Tabel/Continued Table 13.1.5

<b>Lapangan Usaha/Industry</b>		<b>2017</b>	<b>2018</b>	<b>2019*</b>	<b>2020**</b>
<b>(1)</b>		<b>(3)</b>	<b>(4)</b>	<b>(5)</b>	<b>(6)</b>
K	Jasa Keuangan dan Asuransi/ <i>Financial and Insurance Activities</i>	149,43	157,28	161,14	159,91
1	Jasa Perantara Keuangan/ <i>Financial Intermediary Services</i>	143,54	149,05	151,53	150,57
2	Asuransi dan Dana Pensiun/ <i>Insurance and Pension Fund</i>	163,41	178,04	184,16	183,30
3	Jasa Keuangan Lainnya/ <i>Other Financial Services</i>	164,86	177,62	184,52	185,63
4	Jasa Penunjang Keuangan/ <i>Financial Supporting Service</i>	172,17	180,90	185,10	184,25
L	Real Estat/ <i>Real Estate Activities</i>	146,44	149,30	149,57	148,62
M,N	Jasa Perusahaan/ <i>Business Activities</i>	162,17	166,97	168,56	173,30
O	Administrasi Pemerintahan, Pertahanan, dan Jaminan Sosial Wajib/ <i>Public Administration and Defence; Compulsory Social Security</i>	148,37	155,99	158,83	158,18
P	Jasa Pendidikan/ <i>Education</i>	161,17	169,34	173,95	178,22
Q	Jasa Kesehatan dan Kegiatan Sosial/ <i>Human Health and Social Work Activities</i>	140,45	145,30	148,81	156,79
R,S,T,U	Jasa Lainnya/ <i>Other Services Activities</i>	144,43	146,32	148,34	150,40
<b>C</b>	<b>Produk Domestik Bruto/ Gross Domestic Product</b>	<b>144,69</b>	<b>150,06</b>	<b>153,82</b>	<b>154,79</b>

Catatan / Note : \*Angka Sementara / Preliminary figures

\*\*Angka Sangat Sementara / Very preliminary figures

Sumber/Source: BPS, berbagai sensus, survei dan sumber lain/ BPS-Statistics Indonesia, various census, survey, and other sources

**Tabel**  
**Table** 13.1.6

**Laju Implisit Produk Domestik Regional Bruto (PDRB)  
Menurut Lapangan Usaha di Provinsi Nusa Tenggara  
Timur (2010=100), 2017-2020**  
*Implicit Growth Rate of Gross Regional Domestic Product  
(GRDP) by Industry in Nusa Tenggara Timur Province  
(2010=100), 2017-2020*

Lapangan Usaha/Industry		2017	2018	2019*	2020**
(1)		(3)	(4)	(5)	(6)
A	Pertanian, Kehutanan, dan Perikanan/Agriculture, Forestry, and Fishing	2,50	4,16	2,53	0,93
1	Pertanian, Peternakan, Perburuan, dan Jasa Pertanian/Agriculture, Livestock, Hunting, and Agriculture Services	1,79	3,90	2,31	0,79
a.	Tanaman Pangan/ Food Crops	-0,06	4,51	3,48	0,72
b.	Tanaman Hortikultura/ Horticultural Crops	1,96	0,16	-2,03	-3,32
c.	Tanaman Perkebunan/ Plantation Crops	3,76	-0,96	-2,12	1,04
d.	Peternakan/Livestock	3,04	5,80	3,66	1,96
e.	Jasa Pertanian dan Perburuan/Agriculture Services and Hunting	0,65	1,74	-0,40	-0,89
2	Kehutanan dan Penebangan Kayu/ Forestry and Logging	1,61	2,85	2,22	6,42
3	Perikanan/Fishing	5,99	5,04	3,50	1,06
B	Pertambangan dan Penggalian/Mining and Quarrying	-0,39	0,11	0,64	6,62
1	Pertambangan Minyak, Gas, dan Panas Bumi/ Crude Petroleum, Natural Gas, and Geothermal	-	-	-	-

Bersambung ke hal berikut / Continued to next page ...

Lanjutan Tabel/Continued Table 13.1.6

<b>Lapangan Usaha/Industry</b>		<b>2017</b>	<b>2018</b>	<b>2019<sup>x</sup></b>	<b>2020<sup>xx</sup></b>
<b>(1)</b>		<b>(3)</b>	<b>(4)</b>	<b>(5)</b>	<b>(6)</b>
2	Pertambangan Batubara dan Lignit/ <i>Coal and Lignite Mining</i>	-	-	-	-
3	Pertambangan Bijih Logam/ <i>Iron Ore Mining</i>	3,45	-5,11	-5,43	5,09
4	Pertambangan dan Penggalian Lainnya/ <i>Other Mining and Quarrying</i>	-1,86	1,17	1,34	3,10
C	Industri Pengolahan/ <i>Manufacturing</i>	3,31	3,86	2,79	2,99
1	Industri Batubara dan Pengilangan Migas/ <i>Manufacture of Coal and Refined Petroleum Products</i>	-	-	-	-
2	Industri Makanan dan Minuman/ <i>Manufacture of Food Products and Beverages</i>	4,04	4,22	2,10	3,22
3	Industri Pengolahan Tembakau/ <i>Manufacture of Tobacco Products</i>	4,05	1,42	2,18	1,50
4	Industri Tekstil dan Pakaian Jadi/ <i>Manufacture of Textiles and Wearing Apparel</i>	2,21	5,26	4,82	2,10
5	Industri Kulit, Barang dari Kulit, dan Alas Kaki/ <i>Manufacture of Leather and Related Products, and Footwear</i>	-	-	-	-
6	Industri Kayu, Barang dari Kayu dan Gabus; dan Barang Anyaman dari Bambu, Rotan, dan Sejenisnya/ <i>Manufacture of Wood and Products of Wood and Cork; and Articles of Straw and Plaiting Materials</i>	2,29	3,25	2,02	-0,66

Bersambung ke hal berikut / Continued to next page...

Lanjutan Tabel/Continued Table 13.1.6

<b>Lapangan Usaha/Industry</b>		<b>2017</b>	<b>2018</b>	<b>2019*</b>	<b>2020**</b>
<b>(1)</b>		<b>(3)</b>	<b>(4)</b>	<b>(5)</b>	<b>(6)</b>
7	Industri Kertas dan Barang dari Kertas; Percetakan dan Reproduksi Media Rekaman/ <i>Manufacture of Paper and Paper Products; Printing and Reproduction of Recorded Media</i>	2,92	5,11	1,92	1,77
8	Industri Kimia, Farmasi, dan Obat Tradisional/ <i>Manufacture of Chemicals, Pharmaceuticals, and Botanical Products</i>	5,55	3,76	2,49	5,14
9	Industri Karet; Barang dari Karet dan Plastik/ <i>Manufacture of Rubber; Rubber Products and Plastics Products</i>	0,92	2,39	1,13	-1,25
10	Industri Barang Galian bukan Logam/ <i>Manufacture of Other Non-Metallic Mineral Products</i>	4,34	2,91	1,81	4,67
11	Industri Logam Dasar/ <i>Manufacture of Basic Metals</i>	-	-	-	-
12	Industri Barang Logam; Komputer, Barang Elektronik, Optik; dan Peralatan Listrik/ <i>Manufacture of Fabricated Metal Products; Electronic, Computer, and Optical Products; and Electrical Equipment</i>	1,53	2,26	1,63	0,07
13	Industri Mesin dan Perlengkapan/ <i>Manufacture of Machinery and Equipment</i>	-	-	-	-

Bersambung ke hal berikut / Continued to next page...



Lanjutan Tabel/Continued Table 13.1.6

<b>Lapangan Usaha/Industry</b>		<b>2017</b>	<b>2018</b>	<b>2019<sup>x</sup></b>	<b>2020<sup>xx</sup></b>
<b>(1)</b>		<b>(3)</b>	<b>(4)</b>	<b>(5)</b>	<b>(6)</b>
14	Industri Alat Angkutan/ <i>Manufacture of Transport Equipment</i>	-	-	-	-
15	Industri Furnitur/ <i>Manufacture of Furniture</i>	2,10	2,87	3,55	4,49
16	Industri Pengolahan Lainnya; Jasa Reparasi dan Pemasangan Mesin dan Peralatan/ <i>Other Manufacturing; Repair and Installation of Machinery and Equipment</i>	1,84	2,45	2,45	2,52
D	Pengadaan Listrik dan Gas/ <i>Electricity and Gas</i>	10,98	3,21	0,08	0,23
1	Ketenagalistrikan/ <i>Electricity</i>	10,99	3,21	0,08	0,23
2	Pengadaan Gas dan Produksi Es/ <i>Manufacture of Gas and Production of Ice</i>	6,88	1,51	1,04	-0,29
E	Pengadaan Air; Pengelolaan Sampah, Limbah, dan Daur Ulang/ <i>Water Supply; Sewerage, Waste Management, and Remediation Activities</i>	1,59	0,60	0,16	0,59
F	Konstruksi/ <i>Construction</i>	2,53	3,91	3,44	-0,12
G	Perdagangan Besar dan Eceran; Reparasi Mobil dan Sepeda Motor/ <i>Wholesale and Retail Trade; Repair of Motor Vehicles and Motorcycles</i>	3,33	3,14	3,36	3,06
1	Perdagangan Mobil, Sepeda Motor dan Reparasinya/ <i>Wholesale and Retail Trade and Repair of Motor Vehicles and Motorcycles</i>	6,22	5,49	3,00	1,95

Bersambung ke hal berikut / Continued to next page...

Lanjutan Tabel/Continued Table 13.1.6

<b>Lapangan Usaha/Industry</b>		<b>2017</b>	<b>2018</b>	<b>2019*</b>	<b>2020**</b>
<b>(1)</b>		<b>(3)</b>	<b>(4)</b>	<b>(5)</b>	<b>(6)</b>
2	Perdagangan Besar dan Eceran, Bukan Mobil dan Sepeda Motor/ <i>Wholesale and Retail Trade Except of Motor Vehicles and Motorcycles</i>	2,39	2,28	3,50	3,59
H	Transportasi dan Pergudangan/ <i>Transportation and Storage</i>	1,38	2,41	3,41	-4,04
1	Angkutan Rel/ <i>Railways Transport</i>	-	-	-	-
2	Angkutan Darat/ <i>Land Transport</i>	1,02	0,64	1,48	0,64
3	Angkutan Laut/ <i>Sea Transport</i>	1,06	0,23	3,52	0,41
4	Angkutan Sungai, Danau, dan Penyeberangan/ <i>River, Lake, and Ferry Transport</i>	3,82	2,14	1,35	-3,59
5	Angkutan Udara/ <i>Air Transport</i>	-0,94	4,46	8,23	-4,35
6	Pergudangan dan Jasa Penunjang Angkutan; Pos dan Kurir/ <i>Warehousing and Support Services for Transportation; Postal and Courier</i>	3,02	5,54	2,25	-2,22
I	Penyediaan Akomodasi dan Makan Minum/ <i>Accommodation and Food Service Activities</i>	1,42	1,11	0,48	0,80
1	Penyediaan Akomodasi/ <i>Accommodation</i>	1,32	1,23	0,38	0,39
2	Penyediaan Makan Minum/ <i>Food and Beverage Service Activities</i>	1,77	1,05	0,91	-0,07
J	Informasi dan Komunikasi/ <i>Information and Communication</i>	0,26	1,12	2,03	-0,01

Bersambung ke hal berikut / Continued to next page ...

Lanjutan Tabel/Continued Table 13.1.6

<b>Lapangan Usaha/Industry</b>		<b>2017</b>	<b>2018</b>	<b>2019*</b>	<b>2020**</b>
<b>(1)</b>		<b>(3)</b>	<b>(4)</b>	<b>(5)</b>	<b>(6)</b>
K	Jasa Keuangan dan Asuransi/ <i>Financial and Insurance Activities</i>	5,09	5,25	2,46	-0,77
1	Jasa Perantara Keuangan/ <i>Financial Intermediary Services</i>	4,29	3,84	1,66	-0,63
2	Asuransi dan Dana Pensiun/ <i>Insurance and Pension Fund</i>	7,91	8,95	3,44	-0,46
3	Jasa Keuangan Lainnya/ <i>Other Financial Services</i>	6,84	7,74	3,88	0,60
4	Jasa Penunjang Keuangan/ <i>Financial Supporting Service</i>	5,21	5,07	2,32	-0,46
L	Real Estat/ <i>Real Estate Activities</i>	1,23	1,95	0,18	-0,63
M,N	Jasa Perusahaan/ <i>Business Activities</i>	6,98	2,96	0,95	2,81
O	Administrasi Pemerintahan, Pertahanan, dan Jaminan Sosial Wajib/ <i>Public Administration and Defence; Compulsory Social Security</i>	6,52	5,13	1,82	-0,41
P	Jasa Pendidikan/ <i>Education</i>	4,25	5,07	2,72	2,45
Q	Jasa Kesehatan dan Kegiatan Sosial/ <i>Human Health and Social Work Activities</i>	2,27	3,45	2,42	5,36
R,S,T,U	Jasa Lainnya/ <i>Other Services Activities</i>	2,64	1,31	1,38	1,38
<b>C</b>	<b>Produk Domestik Bruto/ Gross Domestic Product</b>	<b>3,11</b>	<b>3,71</b>	<b>2,51</b>	<b>0,63</b>

Catatan / Note : \*Angka Sementara / Preliminary figures

\*\*Angka Sangat Sementara / Very preliminary figures

Sumber/Source: BPS, berbagai sensus, survei dan sumber lain/ BPS-Statistics Indonesia, various census, survey, and other sources

**Tabel**  
**Table** 13.1.7

**Produk Domestik Regional Bruto Provinsi Nusa Tenggara Timur Atas Dasar Harga Berlaku Menurut Pengeluaran 2016-2020 (Miliar Rupiah)**  
**Gross Regional Domestic Product of Nusa Tenggara Timur Province at Current Market Prices by Expenditure (billion rupiahs), 2016-2020**

<b>Jenis Pengeluaran/Type of Expenditure</b>	<b>2016</b>	<b>2017</b>	<b>2018</b>	<b>2019<sup>x</sup></b>	<b>2020<sup>xx</sup></b>
(1)	(2)	(3)	(4)	(5)	(6)
Pengeluaran Konsumsi Rumah Tangga/ <i>Household Consumption Expenditure</i>	61 506,31	66 707,54	71 254,44	76 891,37	74 626,63
Pengeluaran Konsumsi LNPRT/ <i>NPISH Consumption Expenditure</i>	2 636,95	2 920,51	3 286,92	3 561,96	3 459,71
Pengeluaran Konsumsi Pemerintah/ <i>Government Consumption Expenditure</i>	23 994,71	25 754,33	29 098,51	29 845,27	27 542,85
Pembentukan Modal Tetap Bruto/ <i>Gross Fixed Capital Formation</i>	39 722,90	43 583,43	47 465,92	51 307,14	47 568,76
Perubahan Inventori/ <i>Changes in Inventories</i>	458,34	571,03	884,14	1 009,44	1 105,69
Net Ekspor Barang dan Jasa/ <i>Net Exports of Goods and Services</i>	-44 576,42	-48 777,92	-53 059,74	-55 887,11	-47 797,50
<b>Produk Domestik Regional Bruto</b> <b>Gross Regional Domestic Product</b>	<b>83 742,79</b>	<b>90 758,93</b>	<b>98 930,19</b>	<b>106 728,07</b>	<b>106 506,13</b>

Catatan / Note : \*Angka Sementara / *Preliminary figures*

\*\*Angka Sangat Sementara / *Very preliminary figures*

Sumber/Source: BPS, berbagai sensus, survei dan sumber lain/ *BPS-Statistics Indonesia, various census, survey, and other sources*

**Tabel** 13.1.8 **Produk Domestik Regional Bruto Provinsi Nusa Tenggara Timur Atas Dasar Harga Konstan 2010 Menurut Jenis Pengeluaran (miliar rupiah), 2016–2020**  
**Gross Regional Domestic Product of Nusa Tenggara Timur Province at 2010 Constant Market Prices by Type of Expenditure (billion rupiahs), 2016–2020**

<b>Jenis Pengeluaran/Type of Expenditure</b>	<b>2016</b>	<b>2017</b>	<b>2018</b>	<b>2019<sup>x</sup></b>	<b>2020<sup>xx</sup></b>
(1)	(2)	(3)	(4)	(5)	(6)
Pengeluaran Konsumsi Rumah Tangga/ <i>Household Consumption Expenditure</i>	46 188,41	48 369,64	50 523,14	53 250,49	52 377,89
Pengeluaran Konsumsi LNPRT/ <i>NPISH Consumption Expenditure</i>	2 057,91	2 199,03	2 413,71	2 539,51	2 436,96
Pengeluaran Konsumsi Pemerintah/ <i>Government Consumption Expenditure</i>	16 686,03	17 065,23	18 092,13	18 505,77	17 017,63
Pembentukan Modal Tetap Bruto/ <i>Gross Fixed Capital Formation</i>	28 741,68	30 527,24	32 035,76	33 821,79	31 018,13
Perubahan Inventori/ <i>Changes in Inventories</i>	297,68	356,13	529,79	594,22	649,52
Net Ekspor Barang dan Jasa/ <i>Net Exports of Goods and Services</i>	-34 293,70	-35 791,86	-37 665,33	-39 325,78	-34 693,47
<b>Produk Domestik Regional Bruto</b> <b>Gross Regional Domestic Product</b>	<b>59 678,01</b>	<b>62 725,41</b>	<b>65 929,19</b>	<b>69 385,99</b>	<b>68 806,67</b>

Catatan / Note : \*Angka Sementara / *Preliminary figures*

\*\*Angka Sangat Sementara / *Very preliminary figures*

Sumber/Source: BPS, berbagai sensus, survei dan sumber lain/ *BPS-Statistics Indonesia, various census, survey, and other sources*

**Tabel**  
**Table** 13.1.9

**Distribusi Persentase Produk Domestik Regional Bruto Provinsi Nusa Tenggara Timur Atas Dasar Harga Berlaku Menurut Jenis Pengeluaran, 2016–2020**  
*Percentage Distribution of Gross Regional Domestic Product of Nusa Tenggara Timur Province at Current Market Prices by Type of Expenditure, 2016–2020*

<b>Jenis Pengeluaran/Type of Expenditure</b>	<b>2016</b>	<b>2017</b>	<b>2018</b>	<b>2019<sup>x</sup></b>	<b>2020<sup>xx</sup></b>
<b>(1)</b>	<b>(2)</b>	<b>(3)</b>	<b>(4)</b>	<b>(5)</b>	<b>(6)</b>
Pengeluaran Konsumsi Rumah Tangga/ <i>Household Consumption Expenditure</i>	73,45	73,50	72,02	72,04	70,07
Pengeluaran Konsumsi LNPRT/ <i>NPISH Consumption Expenditure</i>	3,15	3,22	3,32	3,34	3,25
Pengeluaran Konsumsi Pemerintah/ <i>Government Consumption Expenditure</i>	28,65	28,38	29,41	27,96	25,86
Pembentukan Modal Tetap Bruto/ <i>Gross Fixed Capital Formation</i>	47,43	48,02	47,98	48,07	44,66
Perubahan Inventori/ <i>Changes in Inventories</i>	0,55	0,63	0,89	0,95	1,04
Net Ekspor Barang dan Jasa/ <i>Net Exports of Goods and Services</i>	-53,23	-53,74	-53,63	-52,36	-44,88
<b>Produk Domestik Regional Bruto</b> <b>Gross Regional Domestic Product</b>	<b>100,00</b>	<b>100,00</b>	<b>100,00</b>	<b>100,00</b>	<b>100,00</b>

Catatan / Note: \*Angka Sementara / *Preliminary figures*

\*\*Angka Sangat Sementara / *Very preliminary figures*

Sumber/Source: BPS, berbagai sensus, survei dan sumber lain/ *BPS-Statistics Indonesia, various census, survey, and other sources*

**Tabel** 13.1.10 **Laju Pertumbuhan Produk Domestik Bruto Provinsi Nusa Tenggara Timur Atas Dasar Harga Konstan 2010 Menurut Jenis Pengeluaran (persen), 2016–2020**  
**Growth Rate of Gross Domestic Product of Nusa Tenggara Timur Province at 2010 Constant Market Prices by Type of Expenditure (percent), 2016–2020**

<b>Jenis Pengeluaran/Type of Expenditure</b>	<b>2016</b>	<b>2017</b>	<b>2018</b>	<b>2019<sup>x</sup></b>	<b>2020<sup>xx</sup></b>
(1)	(2)	(3)	(4)	(5)	(6)
Pengeluaran Konsumsi Rumah Tangga/ <i>Household Consumption Expenditure</i>	4,08	4,72	4,45	5,40	-1,64
Pengeluaran Konsumsi LNPRT/ <i>NPISH Consumption Expenditure</i>	0,41	6,86	9,76	5,21	-4,04
Pengeluaran Konsumsi Pemerintah/ <i>Government Consumption Expenditure</i>	0,47	2,27	6,02	2,29	-8,04
Pembentukan Modal Tetap Bruto/ <i>Gross Fixed Capital Formation</i>	15,74	6,21	4,94	5,58	-8,29
Perubahan Inventori/ <i>Changes in Inventories</i>	-	-	-	-	-
Net Ekspor Barang dan Jasa/ <i>Net Exports of Goods and Services</i>	-	-	-	-	-
<b>Produk Domestik Regional Bruto</b> <b>Gross Regional Domestic Product</b>	<b>5,12</b>	<b>5,11</b>	<b>5,11</b>	<b>5,24</b>	<b>-0,83</b>

Catatan / Note : \*Angka Sementara / *Preliminary figures*

\*\*Angka Sangat Sementara / *Very preliminary figures*

Sumber/Source: BPS, berbagai sensus, survei dan sumber lain/ *BPS-Statistics Indonesia, various census, survey, and other sources*

### 13.2 PRODUK DOMESTIK REGIONAL BRUTO KABUPATEN/KOTA REGENCY/MUNICIPAL GROSS REGIONAL DOMESTIC PRODUCT

**Tabel** 13.2.1 **Produk Domestik Regional Bruto Atas Dasar Harga Berlaku Menurut Kabupaten/Kota (Miliar Rupiah) di Provinsi Nusa Tenggara Timur, 2016-2020**  
*Per Capita Gross Regional Domestic Product at Current Market Prices by Regency/Municipality (Billion Rupiahs) in Nusa Tenggara Timur Province, 2016-2020*

Kabupaten/Kota Regency/Municipality	2016	2017	2018	2019 <sup>x</sup>	2020 <sup>xx</sup>
(1)	(2)	(3)	(4)	(5)	(6)
<b>Kabupaten / Regency</b>					
1. Sumba Barat	1 827,80	1 988,83	2 168,94	2 334,27	2 351,54
2. Sumba Timur	4 958,38	5 370,18	5 816,33	6 256,41	6 256,88
3. Kupang	6 020,70	6 530,31	7 140,16	7 712,99	7 764,13
4. Timor Tengah Selatan	6 158,79	6 727,60	7 369,20	7 919,63	7 945,73
5. Timor Tengah Utara	3 269,83	3 532,40	3 825,63	4 088,70	4 087,43
6. Belu	3 451,52	3 784,67	4 147,19	4 482,25	4 551,74
7. Alor	2 409,88	2 594,74	2 831,31	3 054,81	3 052,40
8. Lembata	1 465,33	1 586,16	1 724,74	1 856,81	1 854,54
9. Flores Timur	4 163,25	4 511,12	4 900,91	5 252,14	5 319,17
10. Sikka	3 973,81	4 326,75	4 732,35	5 122,08	5 115,22
11. Ende	4 910,67	5 266,65	5 689,96	6 106,57	6 075,67
12. Ngada	2 788,92	3 014,62	3 233,03	3 473,38	3 494,28
13. Manggarai	3 640,75	3 964,65	4 332,59	4 676,61	4 653,22
14. Rote Ndao	2 404,82	2 635,28	2 883,90	3 135,98	3 171,64
15. Manggarai Barat	2 656,88	2 896,54	3 187,96	3 466,38	3 519,34
16. Sumba Tengah	917,16	999,01	1 093,56	1 176,63	1 195,86
17. Sumba Barat Daya	2 960,49	3 198,89	3 478,34	3 754,70	3 769,10
18. Nagekeo	1 772,40	1 928,59	2 102,04	2 240,94	2 274,08
19. Manggarai Timur	2 493,61	2 720,53	2 969,62	3 213,35	3 291,75
20. Sabu Raijua	1 079,24	1 190,44	1 306,61	1 424,08	1 427,87
21. Malaka	2 180,76	2 357,37	2 567,43	2 779,88	2 833,10
<b>Kota / Municipality</b>					
1. Kota Kupang	18 763,44	20 571,17	22 498,16	24 411,40	23 911,68
<b>Nusa Tenggara Timur</b>	<b>84 268,41</b>	<b>91 696,52</b>	<b>99 999,98</b>	<b>107 940,00</b>	<b>107 916,35</b>

Catatan/Note: <sup>x</sup>Angka Sementara/Preliminary figures

<sup>xx</sup> Angka Sangat Sementara/Very preliminary figures

Sumber/Source: BPS, berbagai sensus, survei dan sumber lain / BPS-Statistics Indonesia, various census, survey, and other sources



**Tabel**  
**Table** 13.2.2

**Produk Domestik Regional Bruto Atas Dasar Harga Konstan 2010 Menurut Kabupaten/Kota (miliar rupiah) di Provinsi Nusa Tenggara Timur, 2017-2020**  
**Gross Regional Domestic Product at Constant 2010 Prices by Regency/Municipality (billion rupiahs) in Nusa Tenggara Timur Province, 2017-2020**

Kabupaten/Kota Regency/Municipality	2016	2017	2018	2019 <sup>x</sup>	2020 <sup>xx</sup>
(1)	(2)	(3)	(4)	(5)	(6)
<b>Kabupaten / Regency</b>					
1. Sumba Barat	1 242,52	1 304,95	1 371,05	1 441,32	1 437,37
2. Sumba Timur	3 440,58	3 618,32	3 805,96	4 001,19	3 968,06
3. Kupang	4 159,67	4 371,88	4 595,32	4 830,77	4 792,10
4. Timor Tengah Selatan	4 113,98	4 320,34	4 540,62	4 771,99	4 769,13
5. Timor Tengah Utara	2 501,68	2 626,90	2 758,97	2 899,74	2 883,80
6. Belu	2 511,90	2 657,05	2 805,71	2 956,52	2 968,38
7. Alor	1 730,55	1 817,74	1 909,71	2 007,03	1 995,98
8. Lembata	1 006,57	1 057,25	1 110,48	1 166,98	1 162,63
9. Flores Timur	3 045,56	3 182,46	3 333,45	3 493,89	3 524,13
10. Sikka	2 860,29	3 011,13	3 169,65	3 334,29	3 305,85
11. Ende	3 567,47	3 747,14	3 931,68	4 131,28	4 076,36
12. Ngada	1 991,67	2 094,62	2 199,29	2 309,80	2 310,75
13. Manggarai	2 602,83	2 735,43	2 874,67	3 018,30	2 994,56
14. Rote Ndao	1 648,32	1 737,62	1 831,66	1 927,58	1 933,40
15. Manggarai Barat	1 925,39	2 023,76	2 129,51	2 247,44	2 267,55
16. Sumba Tengah	648,72	680,65	714,37	750,15	756,61
17. Sumba Barat Daya	1 988,69	2 089,21	2 193,90	2 305,02	2 307,21
18. Nagekeo	1 196,14	1 253,90	1 313,44	1 370,00	1 378,67
19. Manggarai Timur	1 747,25	1 836,08	1 927,96	2 024,02	2 041,73
20. Sabu Raijua	677,33	711,90	748,41	786,74	783,68
21. Malaka	1 605,27	1 687,34	1 773,64	1 860,50	1 878,49
<b>Kota / Municipality</b>					
1. Kota Kupang	13 826,09	14 770,13	15 743,69	16 693,62	16 351,03
<b>Nusa Tenggara Timur</b>	<b>60 038,46</b>	<b>63 335,80</b>	<b>66 783,14</b>	<b>70 328,17</b>	<b>69 887,47</b>

Catatan/Note: <sup>x</sup>Angka Sementara/Preliminary figures

<sup>xx</sup> Angka Sangat Sementara/Very preliminary figures

Sumber/Source: BPS, berbagai sensus, survei dan sumber lain / BPS-Statistics Indonesia, various census, survey, and other sources

**Tabel**  
**Table** 13.2.3

**Distribusi Persentase Produk Domestik Regional Bruto Atas Dasar Harga Berlaku Menurut Kabupaten/Kota di Provinsi Nusa Tenggara Timur, 2016-2020**  
**Percentage Distribution of Gross Regional Domestic Product at Current Market Prices by Regency/Municipality in Nusa Tenggara Timur Province, 2016-2020**

Kabupaten/Kota Regency/Municipality	2016	2017	2018	2019 <sup>x</sup>	2020 <sup>xx</sup>
(1)	(2)	(3)	(4)	(5)	(6)
<b>Kabupaten / Regency</b>					
1. Sumba Barat	2,17	2,17	2,17	2,16	2,18
2. Sumba Timur	5,88	5,86	5,82	5,80	5,80
3. Kupang	7,14	7,12	7,14	7,15	7,19
4. Timor Tengah Selatan	7,31	7,34	7,37	7,34	7,36
5. Timor Tengah Utara	3,88	3,85	3,83	3,79	3,79
6. Belu	4,10	4,13	4,15	4,15	4,22
7. Alor	2,86	2,83	2,83	2,83	2,83
8. Lembata	1,74	1,73	1,72	1,72	1,72
9. Flores Timur	4,94	4,92	4,90	4,87	4,93
10. Sikka	4,72	4,72	4,73	4,75	4,74
11. Ende	5,83	5,74	5,69	5,66	5,63
12. Ngada	3,31	3,29	3,23	3,22	3,24
13. Manggarai	4,32	4,32	4,33	4,33	4,31
14. Rote Ndao	2,85	2,87	2,88	2,91	2,94
15. Manggarai Barat	3,15	3,16	3,19	3,21	3,26
16. Sumba Tengah	1,09	1,09	1,09	1,09	1,11
17. Sumba Barat Daya	3,51	3,49	3,48	3,48	3,49
18. Nagekeo	2,10	2,10	2,10	2,08	2,11
19. Manggarai Timur	2,96	2,97	2,97	2,98	3,05
20. Sabu Raijua	1,28	1,30	1,31	1,32	1,32
21. Malaka	2,59	2,57	2,57	2,58	2,63
<b>Kota / Municipality</b>					
1. Kota Kupang	22,27	22,43	22,50	22,62	22,16
<b>Nusa Tenggara Timur</b>	<b>100,00</b>	<b>100,00</b>	<b>100,00</b>	<b>100,00</b>	<b>100,00</b>

Catatan/Note: <sup>x</sup>Angka Sementara/Preliminary figures

<sup>xx</sup> Angka Sangat Sementara/Very preliminary figures

Sumber/Source: BPS, berbagai sensus, survei dan sumber lain / BPS-Statistics Indonesia, various census, survey, and other sources

**Tabel**  
**Table** 13.2.4**Laju Pertumbuhan Produk Domestik Regional Bruto Atas Dasar Harga Konstan 2010 Menurut Kabupaten/Kota (persen) di Provinsi Nusa Tenggara Timur, 2016-2020**  
**Growth Rate of Gross Regional Domestic Product at 2010 Constant Market Prices by Regency/Municipality (percent) in Nusa Tenggara Timur Province, 2016-2020**

Kabupaten/Kota Regency/Municipality	2016	2017	2018	2019 <sup>x</sup>	2020 <sup>xx</sup>
(1)	(2)	(3)	(4)	(5)	(6)
<b>Kabupaten / Regency</b>					
1. Sumba Barat	5,00	5,03	5,07	5,13	-0,27
2. Sumba Timur	5,06	5,17	5,19	5,13	-0,83
3. Kupang	4,81	5,10	5,11	5,12	-0,80
4. Timor Tengah Selatan	4,71	5,02	5,10	5,10	-0,06
5. Timor Tengah Utara	4,80	5,01	5,03	5,10	-0,55
6. Belu	5,76	5,78	5,60	5,38	0,40
7. Alor	4,76	5,04	5,06	5,10	-0,55
8. Lembata	4,76	5,03	5,04	5,09	-0,37
9. Flores Timur	4,45	4,49	4,74	4,81	0,87
10. Sikka	4,93	5,27	5,26	5,19	-0,85
11. Ende	5,08	5,04	4,92	5,08	-1,33
12. Ngada	5,19	5,17	5,00	5,02	0,04
13. Manggarai	5,09	5,09	5,09	5,00	-0,79
14. Rote Ndao	5,16	5,42	5,41	5,24	0,30
15. Manggarai Barat	4,87	5,11	5,23	5,54	0,89
16. Sumba Tengah	4,82	4,92	4,95	5,01	0,86
17. Sumba Barat Daya	4,87	5,05	5,01	5,06	0,10
18. Nagekeo	4,56	4,83	4,75	4,31	0,63
19. Manggarai Timur	5,11	5,08	5,00	4,98	0,87
20. Sabu Raijua	5,04	5,10	5,13	5,12	-0,39
21. Malaka	5,02	5,11	5,11	4,90	0,97
<b>Kota / Municipality</b>					
1. Kota Kupang	6,74	6,83	6,59	6,03	-2,05
<b>Nusa Tenggara Timur</b>	<b>5,12</b>	<b>5,11</b>	<b>5,11</b>	<b>5,24</b>	<b>-0,83</b>

Catatan/Note: <sup>x</sup>Angka Sementara/Preliminary figures<sup>xx</sup> Angka Sangat Sementara/Very preliminary figures

Sumber/Source: BPS, berbagai sensus, survei dan sumber lain / BPS-Statistics Indonesia, various census, survey, and other sources

**Tabel 13.2.5** **Produk Domestik Regional Bruto per Kapita Atas Dasar Harga Berlaku Menurut Kabupaten/Kota di Provinsi Nusa Tenggara Timur (Ribu rupiah), 2016-2020**  
**Percentage of Contribution to the Total Gross Regional Domestic Product by Regency/Municipality in Nusa Tenggara Timur Province, 2016-2020**

Kabupaten/Kota Regency/Municipality	2016	2017	2018	2019 <sup>x</sup>	2020 <sup>xx</sup>
(1)	(2)	(3)	(4)	(5)	(6)
<b>Kabupaten / Regency</b>					
1. Sumba Barat	14 751	15 812	16 962	17 996	17 869
2. Sumba Timur	19 865	21 251	22 756	24 204	23 927
3. Kupang	16 714	17 518	18 427	19 111	18 415
4. Timor Tengah Selatan	13 340	14 500	15 815	16 923	16 918
5. Timor Tengah Utara	13 227	14 146	15 181	16 086	15 948
6. Belu	16 412	17 719	19 131	20 363	20 395
7. Alor	11 959	12 789	13 853	14 858	14 760
8. Lembata	10 889	11 518	12 285	12 978	12 730
9. Flores Timur	16 727	17 929	19 309	20 523	20 634
10. Sikka	12 596	13 636	14 839	15 986	15 896
11. Ende	18 128	19 357	20 843	22 293	22 126
12. Ngada	17 866	18 950	20 056	21 281	21 137
13. Manggarai	11 236	12 043	12 975	13 819	13 570
14. Rote Ndao	15 637	16 510	17 393	18 221	17 738
15. Manggarai Barat	10 315	11 005	11 850	12 619	12 551
16. Sumba Tengah	13 176	14 126	15 230	16 163	16 200
17. Sumba Barat Daya	9 090	9 638	10 278	10 892	10 741
18. Nagekeo	12 543	13 505	14 556	15 367	15 450
19. Manggarai Timur	9 015	9 712	10 482	11 188	11 357
20. Sabu Raijua	12 150	13 009	13 840	14 624	14 182
21. Malaka	11 892	12 653	13 568	14 487	14 545
<b>Kota / Municipality</b>					
1. Kota Kupang	46 642	49 844	53 087	56 122	53 590

Catatan/Note: <sup>x</sup>Angka Sementara/Preliminary figures

<sup>xx</sup> Angka Sangat Sementara/Very preliminary figures

Sumber/Source: BPS, berbagai sensus, survei dan sumber lain / BPS-Statistics Indonesia, various census, survey, and other sources

**Tabel**  
**Table** 13.2.6**Produk Domestik Regional Bruto per Kapita Atas Dasar Harga Konstan 2010 Menurut Kabupaten/Kota di Provinsi Nusa Tenggara Timur (Ribu rupiah), 2016-2020**  
**Per Capita Gross Regional Domestic Product at 2010 Constant Market Prices by Regency/Municipality in Nusa Tenggara Timur Province (Thousands rupiahs), 2016-2020**

Kabupaten/Kota Regency/Municipality	2016	2017	2018	2019 <sup>x</sup>	2020 <sup>xx</sup>
(1)	(2)	(3)	(4)	(5)	(6)
<b>Kabupaten / Regency</b>					
1. Sumba Barat	10 027	10 375	10 722	11 112	10 922
2. Sumba Timur	13 784	14 318	14 890	15 479	15 174
3. Kupang	11 547	11 728	11 860	11 970	11 366
4. Timor Tengah Selatan	8 911	9 311	9 744	10 197	10 154
5. Timor Tengah Utara	10 119	10 520	10 949	11 409	11 252
6. Belu	11 944	12 440	12 942	13 432	13 301
7. Alor	8 588	8 959	9 344	9 762	9 651
8. Lembata	7 480	7 677	7 910	8 156	7 980
9. Flores Timur	12 237	12 648	13 133	13 652	13 671
10. Sikka	9 067	9 490	9 939	10 407	10 273
11. Ende	13 170	13 772	14 402	15 082	14 845
12. Ngada	12 759	13 167	13 644	14 152	13 978
13. Manggarai	8 033	8 309	8 609	8 919	8 733
14. Rote Ndao	10 718	10 886	11 047	11 200	10 813
15. Manggarai Barat	7 475	7 689	7 916	8 182	8 087
16. Sumba Tengah	9 320	9 625	9 949	10 304	10 249
17. Sumba Barat Daya	6 106	6 295	6 483	6 687	6 575
18. Nagekeo	8 465	8 781	9 095	9 395	9 367
19. Manggarai Timur	6 316	6 555	6 805	7 047	7 044
20. Sabu Raijua	7 625	7 779	7 928	8 079	7 784
21. Malaka	8 753	9 057	9 373	9 696	9 644
<b>Kota / Municipality</b>					
1. Kota Kupang	34 369	35 788	37 149	38 379	36 646

Catatan/Note: <sup>x</sup>Angka Sementara/Preliminary figures<sup>xx</sup> Angka Sangat Sementara/Very preliminary figures

Sumber/Source: BPS, berbagai sensus, survei dan sumber lain / BPS-Statistics Indonesia, various census, survey, and other sources

**Tabel**  
**Table** 13.2.7

**Laju Pertumbuhan Produk Domestik Regional Bruto per Kapita Atas Dasar Harga Konstan 2010 Menurut Kabupaten/Kota di Provinsi Nusa Tenggara Timur (persen), 2016-2020**  
**Growth Rate of per Capita Gross Regional Domestic Product at 2010 Constant Market Prices by Regency/Municipality in Nusa Tenggara Timur Province (percent), 2016-2020**

Kabupaten/Kota Regency/Municipality	2016	2017	2018	2019 <sup>x</sup>	2020 <sup>xx</sup>
(1)	(2)	(3)	(4)	(5)	(6)
<b>Kabupaten / Regency</b>					
1. Sumba Barat	3,31	3,47	3,34	3,64	-1,71
2. Sumba Timur	3,67	3,88	3,99	3,96	-1,97
3. Kupang	1,25	1,56	1,12	0,93	-5,04
4. Timor Tengah Selatan	4,17	4,50	4,65	4,64	-0,42
5. Timor Tengah Utara	3,74	3,96	4,08	4,20	-1,38
6. Belu	3,99	4,15	4,04	3,78	-0,98
7. Alor	3,93	4,33	4,29	4,47	-1,13
8. Lembata	2,89	2,64	3,03	3,12	-2,16
9. Flores Timur	3,65	3,36	3,83	3,95	0,13
10. Sikka	4,28	4,67	4,73	4,71	-1,28
11. Ende	4,63	4,57	4,58	4,72	-1,57
12. Ngada	4,24	3,20	3,62	3,72	-1,23
13. Manggarai	3,66	3,44	3,61	3,60	-2,08
14. Rote Ndao	1,04	1,57	1,47	1,39	-3,46
15. Manggarai Barat	2,47	2,86	2,95	3,36	-1,16
16. Sumba Tengah	3,18	3,27	3,37	3,57	-0,53
17. Sumba Barat Daya	2,75	3,09	2,98	3,15	-1,67
18. Nagekeo	3,28	3,73	3,58	3,30	-0,30
19. Manggarai Timur	3,55	3,77	3,82	3,56	-0,04
20. Sabu Raijua	1,67	2,02	1,91	1,91	-3,66
21. Malaka	3,30	3,46	3,50	3,44	-0,53
<b>Kota / Municipality</b>					
1. Kota Kupang	3,71	4,13	3,80	3,31	-4,52

Catatan/Note: <sup>x</sup>Angka Sementara/Preliminary figures

<sup>xx</sup> Angka Sangat Sementara/Very preliminary figures

Sumber/Source: BPS, berbagai sensus, survei dan sumber lain / BPS-Statistics Indonesia, various census, survey, and other sources



# PERBANDINGAN ANTAR PROVINSI INTERPROVINCE COMPARISON



**BAB**  
Chapter  
**14**

## IPM Indonesia 2020 Indonesian HDI 2020

# 71,94

“ IPM merupakan indikator penting untuk mengukur keberhasilan dalam upaya membangun kualitas hidup manusia

*HDI is an important indicator to measure success in an effort to build the quality of human life ”*

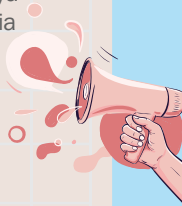

## 5 besar peringkat IPM menurut provinsi, 2020

Top 5 HDI ratings by province, 2020







**Tabel**  
**Table** 14.1

**Jumlah Penduduk Menurut Provinsi di Indonesia (ribu), 2016-2020**  
**Population by Province in Indonesia (thousand), 2016-2020**

<b>Provinsi/Province</b>	<b>2016<sup>1</sup></b>	<b>2017<sup>1</sup></b>	<b>2018<sup>1</sup></b>	<b>2019<sup>1</sup></b>	<b>2020<sup>2</sup></b>
(1)	(2)	(3)	(4)	(5)	(6)
1. Aceh	5 096,2	5 189,5	5 281,3	5 371,50	5 274,87
2. Sumatera Utara	14 102,9	14 262,1	14 415,4	14 562,50	14 799,36
3. Sumatera Barat	5 259,5	5 321,5	5 382,1	5 441,20	5 534,47
4. Riau	6 501,0	6 657,9	6 814,9	6 971,70	6 394,09
5. Jambi	3 458,9	3 515,0	3 570,3	3 624,60	3 548,23
6. Sumatera Selatan	8 160,9	8 267,0	8 370,3	8 470,70	8 467,43
7. Bengkulu	1 904,8	1 934,3	1 963,3	1 991,80	2 010,67
8. Lampung	8 205,1	8 289,6	8 370,5	8 447,70	9 007,85
9. Kep. Bangka Belitung	1 401,8	1 430,9	1 459,9	1 488,80	1 455,68
10. Kepulauan Riau	2 028,2	2 082,7	2 136,5	2 189,70	2 064,56
11. DKI Jakarta	10 277,6	10 374,2	10 467,6	10 557,80	10 562,09
12. Jawa Barat	47 379,4	48 037,6	48 683,7	49 316,70	48 274,16
13. Jawa Tengah	34 019,1	34 257,9	34 490,8	34 718,20	36 516,04
14. DI Yogyakarta	3 720,9	3 762,2	3 802,9	3 842,90	3 668,72
15. Jawa Timur	39 075,3	39 293,0	39 500,9	39 698,90	40 665,70
16. Banten	12 203,1	12 448,2	12 689,7	12 927,30	11 904,56
17. Bali	4 200,1	4 246,5	4 292,2	4 336,90	4 317,40
18. Nusa Tenggara Barat	4 896,2	4 955,6	5 013,7	5 070,40	5 320,09
19. Nusa Tenggara Timur	5 203,5	5 287,3	5 371,5	5 456,20	5 325,57
20. Kalimantan Barat	4 861,7	4 932,5	5 001,7	5 069,10	5 414,39
21. Kalimantan Tengah	2 550,2	2 605,3	2 660,2	2 714,90	2 669,97
22. Kalimantan Selatan	4 055,5	4 119,8	4 182,7	4 244,10	4 073,58
23. Kalimantan Timur	4 167,6	4 266,5	3 648,8	3 721,4	3 766,04
24. Kalimantan Utara	-	-	716,4	742,2	701,81
25. Sulawesi Utara	2 436,9	2 461,0	2 484,4	2 507,00	2 621,92
26. Sulawesi Tengah	2 921,7	2 966,3	3 010,4	3 054,00	2 985,73
27. Sulawesi Selatan	8 606,4	8 690,3	8 772,0	8 851,20	9 073,51
28. Sulawesi Tenggara	2 551,0	2 602,4	2 653,7	2 704,70	2 624,88
29. Gorontalo	1 150,8	1 168,2	1 185,5	1 202,60	1 171,68
30. Sulawesi Barat	1 306,5	1 331,0	1 355,6	1 380,30	1 419,23
31. Maluku	1 715,5	1 744,7	1 773,8	1 802,90	1 848,92
32. Maluku Utara	1 185,9	1 209,3	1 232,6	1 255,80	1 282,94
33. Papua Barat	893,4	915,4	937,5	959,6	1 134,07
34. Papua	3 207,4	3 265,2	3 322,5	3 379,30	4 303,71
<b>Indonesia</b>	<b>255 461,7</b>	<b>258 705,0</b>	<b>261 890,9</b>	<b>265 015,3</b>	<b>270 203,92</b>

Sumber/Source: <sup>1</sup> BPS, Proyeksi Penduduk Indonesia 2010–2035/BPS-Statistics Indonesia, Indonesia Population Projection 2010–2035

<sup>2</sup> BPS, Sensus Penduduk (SP) 2020/BPS-Statistics Indonesia, 2020 Population Census

**Tabel**  
**Table** 14.2

**Laju Pertumbuhan Produk Domestik Regional Bruto Atas Dasar Harga Konstan 2010 Menurut Provinsi di Indonesia (persen), 2016-2020**

**Rate of Growth of Gross Regional Domestic Products at Constant 2010 Prices by Province in Indonesia (percent), 2016-2020**

Provinsi/Province	2016	2017	2018	2019*	2020**
(1)	(2)	(3)	(4)	(5)	(6)
1. Aceh	3,29	4,18	4,61	4,14	-0,37
2. Sumatera Utara	5,18	5,12	5,18	5,22	-1,07
3. Sumatera Barat	5,27	5,30	5,14	5,01	-1,60
4. Riau	2,18	2,66	2,35	2,81	-1,12
5. Jambi	4,37	4,60	4,69	4,37	-0,46
6. Sumatera Selatan	5,04	5,51	6,01	5,69	-0,11
7. Bengkulu	5,28	4,98	4,97	4,94	-0,02
8. Lampung	5,14	5,16	5,23	5,26	-1,67
9. Kep. Bangka Belitung	4,10	4,47	4,45	3,32	-2,30
10. Kepulauan Riau	4,98	1,98	4,47	4,84	-3,80
11. DKI Jakarta	5,87	6,20	6,11	5,82	-2,36
12. Jawa Barat	5,66	5,33	5,65	5,07	-2,44
13. Jawa Tengah	5,25	5,26	5,30	5,40	-2,65
14. DI Yogyakarta	5,05	5,26	6,20	6,59	-2,69
15. Jawa Timur	5,57	5,46	5,47	5,52	-2,39
16. Banten	5,28	5,75	5,77	5,29	-3,38
17. Bali	6,33	5,56	6,31	5,60	-9,31
18. Nusa Tenggara Barat	5,81	0,09	-4,50	3,90	-0,64
19. Nusa Tenggara Timur	5,12	5,11	5,11	5,24	-0,83
20. Kalimantan Barat	5,20	5,17	5,07	5,09	-1,82
21. Kalimantan Tengah	6,35	6,73	5,61	6,12	-1,40
22. Kalimantan Selatan	4,40	5,28	5,08	4,08	-1,81
23. Kalimantan Timur	- 0,38	3,13	2,64	4,74	-2,85
24. Kalimantan Utara	3,55	6,80	5,36	6,90	-1,11
25. Sulawesi Utara	6,16	6,31	6,00	5,65	-0,99
26. Sulawesi Tengah	9,94	7,10	20,60	8,83	4,86
27. Sulawesi Selatan	7,42	7,21	7,04	6,91	-0,70
28. Sulawesi Tenggara	6,51	6,76	6,40	6,50	-0,65
29. Gorontalo	6,52	6,73	6,49	6,40	-0,02
30. Sulawesi Barat	6,01	6,39	6,26	5,67	-2,42
31. Maluku	5,73	5,82	5,91	5,41	-0,92
32. Maluku Utara	5,77	7,67	7,86	6,10	4,92
33. Papua Barat	4,52	4,02	6,25	2,66	-0,77
34. Papua	9,14	4,64	7,32	-15,75	2,32
<b>Indonesia</b>	<b>5,03</b>	<b>5,07</b>	<b>5,17</b>	<b>5,02</b>	<b>-2,07</b>

Sumber/Source: BPS, berbagai sensus, survei dan sumber lain/ BPS-Statistics Indonesia, various census, survey, and other sources

**Tabel**  
**Table** 14.3

**Laju Inflasi 90 Kota di Indonesia, 2016-2020**  
**Inflation Rate of 90 Cities in Indonesia, 2016-2020**

<b>Kota Inflasi</b> <b>Inflation Municipality</b>	<b>2016</b>	<b>2017</b>	<b>2018</b>	<b>2019</b>	<b>2020<sup>1</sup></b>
(1)	(2)	(3)	(4)	(5)	(6)
Meulaboh	3,77	4,76	0,96	4,28	4,24
Banda Aceh	3,13	4,86	1,93	1,38	3,46
Lhokseumawe	5,60	2,87	2,05	1,20	3,55
Sibolga	7,39	3,08	2,86	2,58	2,42
Pematang Siantar	4,76	3,10	2,15	1,54	2,78
Medan	6,60	3,18	1,00	2,43	1,76
Padang Sidempuan	4,28	3,82	2,22	2,15	3,27
Gunungsitoli	-	-	-	-	5,32
Padang	5,02	2,11	2,55	1,72	2,12
Bukittinggi	3,93	1,37	2,99	1,31	2,02
Tembilahan	2,58	4,27	2,64	2,40	3,30
Pekanbaru	4,19	4,07	2,54	2,56	2,24
Dumai	3,98	4,85	1,85	1,28	2,88
Bungo	3,11	4,25	2,46	2,61	2,32
Jambi	4,54	2,68	3,02	1,27	3,09
Palembang	3,68	2,85	2,78	2,06	1,50
Lubuklinggau	2,74	3,94	2,42	2,10	1,97
Bengkulu	5,00	3,56	2,35	2,91	0,89
Bandar Lampung	2,75	3,14	2,92	3,53	1,93
Metro	2,92	2,32	1,64	2,97	2,53
Tanjung Pandan	4,92	3,97	2,72	3,19	2,11
Pangkal Pinang	7,78	2,66	3,45	2,31	0,52
Batam	3,61	4,13	3,65	1,97	1,12
Tanjung Pinang	3,06	3,37	2,36	2,40	1,66
Jakarta	2,37	3,72	3,27	3,23	1,59
Bogor	3,60	4,59	3,69	3,02	2,18

Bersambung ke hal berikut / *Continued to next page...*

Lanjutan Tabel/Continued Table14.3

<b>Kota Inflasi Inflation Municipality</b>	<b>2016</b>	<b>2017</b>	<b>2018</b>	<b>2019</b>	<b>2020<sup>1</sup></b>
<b>(1)</b>	<b>(2)</b>	<b>(3)</b>	<b>(4)</b>	<b>(5)</b>	<b>(6)</b>
Sukabumi	2,57	4,10	2,95	2,33	1,84
Bandung	2,93	3,46	3,76	2,78	1,75
Cirebon	1,87	4,36	2,80	2,00	1,16
Bekasi	2,47	3,01	4,23	4,28	2,81
Depok	2,60	3,93	2,86	3,29	1,78
Tasikmalaya	2,75	3,88	2,30	1,72	1,61
Cilacap	2,77	4,41	3,21	2,19	1,71
Purwokerto	2,42	3,91	2,98	2,28	1,90
Kudus	2,32	4,17	3,11	3,02	1,24
Surakarta	2,15	3,10	2,45	2,94	1,38
Semarang	2,32	3,64	2,76	2,93	1,49
Tegal	2,71	4,03	3,08	2,56	2,36
Yogyakarta	2,29	4,20	2,66	2,77	1,40
Jember	1,93	3,52	2,95	2,04	2,08
Banyuwangi	1,91	3,17	2,04	2,32	1,74
Sumenep	2,19	3,40	2,82	2,04	2,37
Kediri	1,30	3,44	1,97	1,83	1,93
Malang	2,62	3,75	2,98	1,93	1,42
Probolinggo	1,53	3,18	2,18	1,99	1,88
Madiun	2,25	4,78	2,71	2,20	1,86
Surabaya	3,22	4,37	3,03	2,21	1,33
Tangerang	2,65	3,50	2,73	3,54	1,18
Cilegon	4,22	5,24	3,78	3,06	2,62
Serang	3,26	5,17	3,46	3,31	1,91
Singaraja	4,57	3,38	1,88	2,42	2,48
Denpasar	2,94	3,31	3,40	2,37	0,55

Lanjutan Tabel/Continued Table 14.3

<b>Kota Inflasi Inflation Municipality</b>	<b>2016</b>	<b>2017</b>	<b>2018</b>	<b>2019</b>	<b>2020<sup>1</sup></b>
<b>(1)</b>	<b>(2)</b>	<b>(3)</b>	<b>(4)</b>	<b>(5)</b>	<b>(6)</b>
Mataram	2,47	3,59	3,15	1,76	0,58
Bima	3,11	4,08	3,22	2,27	0,64
Waingapu	-	-	-	-	1,51
Maumere	3,62	1,70	2,00	1,84	2,24
Kupang	2,31	2,05	3,23	0,50	0,29
Sintang	-	-	-	-	4,68
Pontianak	3,88	3,86	3,99	2,64	2,11
Singkawang	2,58	5,23	3,18	1,08	2,72
Sampit	2,46	3,29	6,02	2,02	1,62
Palangkaraya	1,91	3,11	3,68	2,70	0,71
Kotabaru	-	-	-	-	1,44
Tanjung	2,18	2,40	2,60	2,15	2,05
Banjarmasin	3,68	3,82	2,63	4,15	1,67
Balikpapan	4,13	2,45	3,13	1,88	0,65
Samarinda	2,83	3,69	3,32	1,49	0,86
Tanjung Selor	-	-	-	-	1,96
Tarakan	4,31	2,77	5,00	1,47	1,15
Manado	0,35	2,44	3,83	3,52	-0,18
Kotamobagu	-	-	-	-	3,67
Luwuk	-	-	-	-	0,83
Palu	1,49	4,33	6,46	2,30	1,81
Bulukumba	1,48	4,66	3,85	2,25	2,30
Watampone	1,50	5,54	4,69	1,64	1,89
Makasar	3,18	4,48	3,48	2,43	2,13
Parepare	2,11	3,43	1,96	2,45	1,61
Palopo	2,74	3,95	4,19	1,91	1,21

Lanjutan Tabel/Continued Table 14.3

<b>Kota Inflasi Inflation Municipality</b>	<b>2016</b>	<b>2017</b>	<b>2018</b>	<b>2019</b>	<b>2020<sup>1</sup></b>
(1)	(2)	(3)	(4)	(5)	(6)
Kendari	3,07	2,96	2,55	3,22	1,37
Bau-bau	1,71	3,00	2,92	1,35	1,25
Gorontalo	1,30	4,34	2,15	2,87	0,81
Mamuju	2,23	3,79	1,80	1,43	1,78
Ambon	3,28	-0,05	1,62	2,34	0,09
Tual	2,97	9,41	3,53	2,06	2,06
Ternate	1,91	1,97	4,12	2,02	2,13
Manokwari	5,75	1,78	6,02	4,76	-0,89
Sorong	2,95	1,33	4,95	1,01	1,17
Merauke	0,82	1,25	5,42	-0,65	1,06
Timika	-	-	-	-	4,12
Jayapura	4,13	2,41	6,70	0,60	0,75
<b>Indonesia</b>	<b>3,02</b>	<b>3,61</b>	<b>3,13</b>	<b>2,72</b>	<b>1,68</b>

Catatan/Note: <sup>1</sup> IHK 90 kota (2018=100)/CPI 90 Cities (2018=100)

Sumber/Source: BPS, Survei Harga Konsumen/BPS-Statistics Indonesia, Consumer Price Survey

**Tabel**  
**Table** 14.4**Jumlah Penduduk Miskin Menurut Provinsi di Indonesia (ribu),  
2016-2020**  
**Number of Poor Population by Province in Indonesia (thousand),  
2016-2020**

Provinsi/Province	2016	2017	2018	2019	2020
(1)	(2)	(3)	(4)	(5)	(6)
1. Aceh	848,44	872,61	839,49	819,44	814,91
2. Sumatera Utara	1 455,95	1 453,87	1 324,98	1 282,04	1 283,29
3. Sumatera Barat	371,56	364,51	357,13	348,22	344,23
4. Riau	515,40	514,62	500,44	490,72	483,39
5. Jambi	289,80	286,55	281,69	274,32	277,80
6. Sumatera Selatan	1 101,19	1 086,92	1 068,27	1 073,74	1 081,58
7. Bengkulu	328,61	316,98	301,81	302,30	302,58
8. Lampung	1 169,60	1 131,73	1 097,05	1 063,66	1 049,32
9. Kep. Bangka Belitung	72,76	74,09	76,26	68,38	68,39
10. Kepulauan Riau	120,41	125,37	131,68	128,46	131,97
11. DKI Jakarta	384,30	389,69	373,12	365,55	480,86
12. Jawa Barat	4 224,33	4 168,44	3 615,79	3 399,16	3 920,23
13. Jawa Tengah	4 506,89	4 450,72	3 897,20	3 743,23	3 980,90
14. DI Yogyakarta	494,94	488,53	460,10	448,47	475,72
15. Jawa Timur	4 703,30	4 617,01	4 332,59	4 112,25	4 419,10
16. Banten	658,11	675,04	661,36	654,46	775,99
17. Bali	178,18	180,13	171,76	163,85	165,19
18. Nusa Tenggara Barat	804,44	793,78	737,46	735,96	713,89
19. Nusa Tenggara Timur	1 149,92	1 150,79	1 142,17	1 146,32	1 153,76
20. Kalimantan Barat	381,35	387,43	387,08	378,41	366,77
21. Kalimantan Tengah	143,49	139,16	136,93	134,59	132,94
22. Kalimantan Selatan	195,70	193,92	189,03	192,48	187,87
23. Kalimantan Timur	212,92	220,17	218,90	219,92	230,26
24. Kalimantan Utara	41,12	49,47	50,35	48,78	51,79
25. Sulawesi Utara	202,82	198,88	193,31	191,70	192,37
26. Sulawesi Tengah	420,52	417,87	420,21	410,36	398,73
27. Sulawesi Selatan	807,03	813,07	792,63	767,80	776,83
28. Sulawesi Tenggara	326,86	331,71	307,10	302,58	301,82
29. Gorontalo	203,19	205,37	198,51	186,03	185,02
30. Sulawesi Barat	152,73	149,76	151,78	151,40	152,02
31. Maluku	327,72	320,51	320,08	317,69	318,18
32. Maluku Utara	74,68	76,47	81,46	84,60	86,37
33. Papua Barat	225,80	228,38	214,47	211,50	208,58
34. Papua	911,33	897,69	917,63	926,36	911,37
<b>Indonesia</b>	<b>28 005,39</b>	<b>27 771,22</b>	<b>25 949,80</b>	<b>25 144,72</b>	<b>26 424,02</b>

Sumber/Source: BPS, Survei Sosial Ekonomi Nasional/ BPS-Statistics Indonesia, National Socio Economic



**Tabel** 14.5 **Indeks Pembangunan Manusia Menurut Provinsi di Indonesia, 2016-2020**  
**Table** 14.5 **Human Development Index by Province in Indonesia, 2016-2020**

Provinsi/Province	2016	2017	2018	2019	2020
(1)	(2)	(3)	(4)	(5)	(6)
1. Aceh	70,00	70,60	71,19	71,90	71,99
2. Sumatera Utara	70,00	70,57	71,18	71,74	71,77
3. Sumatera Barat	70,73	71,24	71,73	72,39	72,38
4. Riau	71,20	71,79	72,44	73,00	72,71
5. Jambi	69,62	69,99	70,65	71,26	71,29
6. Sumatera Selatan	68,24	68,86	69,39	70,02	70,01
7. Bengkulu	69,33	69,95	70,64	71,21	71,4
8. Lampung	67,65	68,25	69,02	69,57	69,69
9. Kep. Bangka Belitung	69,55	69,99	70,67	71,30	71,47
10. Kepulauan Riau	73,99	74,45	74,84	75,48	75,59
11. DKI Jakarta	79,60	80,06	80,47	80,76	80,77
12. Jawa Barat	70,05	70,69	71,30	72,03	72,09
13. Jawa Tengah	69,98	70,52	71,12	71,73	71,87
14. DI Yogyakarta	78,38	78,89	79,53	79,99	79,97
15. Jawa Timur	69,74	70,27	70,77	71,50	71,71
16. Banten	70,96	71,42	71,95	72,44	72,45
17. Bali	73,65	74,30	74,77	75,38	75,5
18. Nusa Tenggara Barat	65,81	66,58	67,30	68,14	68,25
19. Nusa Tenggara Timur	63,13	63,73	64,39	65,23	65,19
20. Kalimantan Barat	65,88	66,26	66,98	67,65	67,66
21. Kalimantan Tengah	69,13	69,79	70,42	70,91	71,05
22. Kalimantan Selatan	69,05	69,65	70,17	70,72	70,91
23. Kalimantan Timur	74,59	75,12	75,83	76,61	76,24
24. Kalimantan Utara	69,20	69,84	70,56	71,15	70,63
25. Sulawesi Utara	71,05	71,66	72,20	72,99	72,93
26. Sulawesi Tengah	67,47	68,11	68,88	69,50	69,55
27. Sulawesi Selatan	69,76	70,34	70,90	71,66	71,93
28. Sulawesi Tenggara	69,31	69,86	70,61	71,20	71,45
29. Gorontalo	66,29	67,01	67,71	68,49	68,68
30. Sulawesi Barat	63,60	64,30	65,10	65,73	66,11
31. Maluku	67,60	68,19	68,87	69,45	69,49
32. Maluku Utara	66,63	67,20	67,76	68,70	68,49
33. Papua Barat	62,21	62,99	63,74	64,70	65,09
34. Papua	58,05	59,09	60,06	60,84	60,44
<b>Indonesia</b>	<b>70,18</b>	<b>70,81</b>	<b>71,39</b>	<b>71,92</b>	<b>71,94</b>

Sumber/Source: BPS, berbagai sensus, survei dan sumber lain/ BPS-Statistics Indonesia, various census, survey, and other sources

# DATA

## MENCERDASKAN BANGSA

— Enlighten The Nation —

<https://ntt.bps.go.id>



**BADAN PUSAT STATISTIK**  
**PROVINSI NUSA TENGGARA TIMUR**  
*BPS - Statistics of Nusa Tenggara Timur Province*

Jl. R. Suprpto No. 5 Kupang - 85111  
Telp. (0380) 826289, 821755; Fax. (0380) 833124  
Website: [ntt.bps.go.id](http://ntt.bps.go.id); Email: [bps5300@bps.go.id](mailto:bps5300@bps.go.id)

