

# KABUPATEN PEKALONGAN DALAM ANGKA

*Pekalongan Regency in Figures*

2019

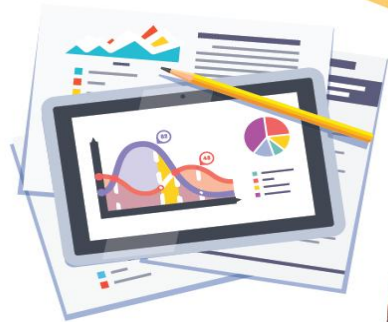

**BADAN PUSAT STATISTIK  
KABUPATEN PEKALONGAN**  
*BPS-Statistics of Pekalongan Regency*

KANTOR KABUPATEN PEKALONGAN



# KABUPATEN PEKALONGAN DALAM ANGKA

*Pekalongan Regency in Figures*

2019



BADAN PUSAT STATISTIK  
KABUPATEN PEKALONGAN  
BPS-Statistics of Pekalongan Regency



## KABUPATEN PEKALONGAN DALAM ANGKA 2019

*Pekalongan Regency in Figures 2019*

<b>Nomor Katalog</b> / <i>Catalog Number</i>	:	1102001.3326
<b>Nomor Publikasi</b> / <i>Publication Number</i>	:	33260.1903
<b>Ukuran Buku</b> / <i>Book Size</i>	:	16 cm x 21 cm
<b>Jumlah Halaman</b> / <i>Total Pages</i>	:	239 + xxxiii Halaman
<b>Naskah</b> / <i>Manuscript</i>	:	Badan Pusat Statistik Kabupaten Pekalongan <i>BPS-Statistics of Pekalongan Regency</i>
<b>Penyunting</b> / <i>Editor</i>	:	Badan Pusat Statistik Kabupaten Pekalongan <i>BPS-Statistics of Pekalongan Regency</i>
<b>Gambar Kulit</b> / <i>Cover Design</i>	:	Badan Pusat Statistik Kabupaten Pekalongan <i>BPS-Statistics of Pekalongan Regency</i>
<b>Diterbitkan oleh</b> / <i>Published by</i>	:	Badan Pusat Statistik Kabupaten Pekalongan <i>BPS-Statistics of Pekalongan Regency</i>

**Dilarang mengumumkan, mendistribusikan, mengkomunikasikan, dan/atau menggandakan sebagian atau seluruh isi buku ini untuk tujuan komersial tanpa izin tertulis dari Badan Pusat Statistik**

*Prohibited to announce, distribute, communicate, and/or copy part or all of this book for commercial purpose without permission from BPS-Statistics Indonesia*

# PETA PROPINSI JAWA TENGAH

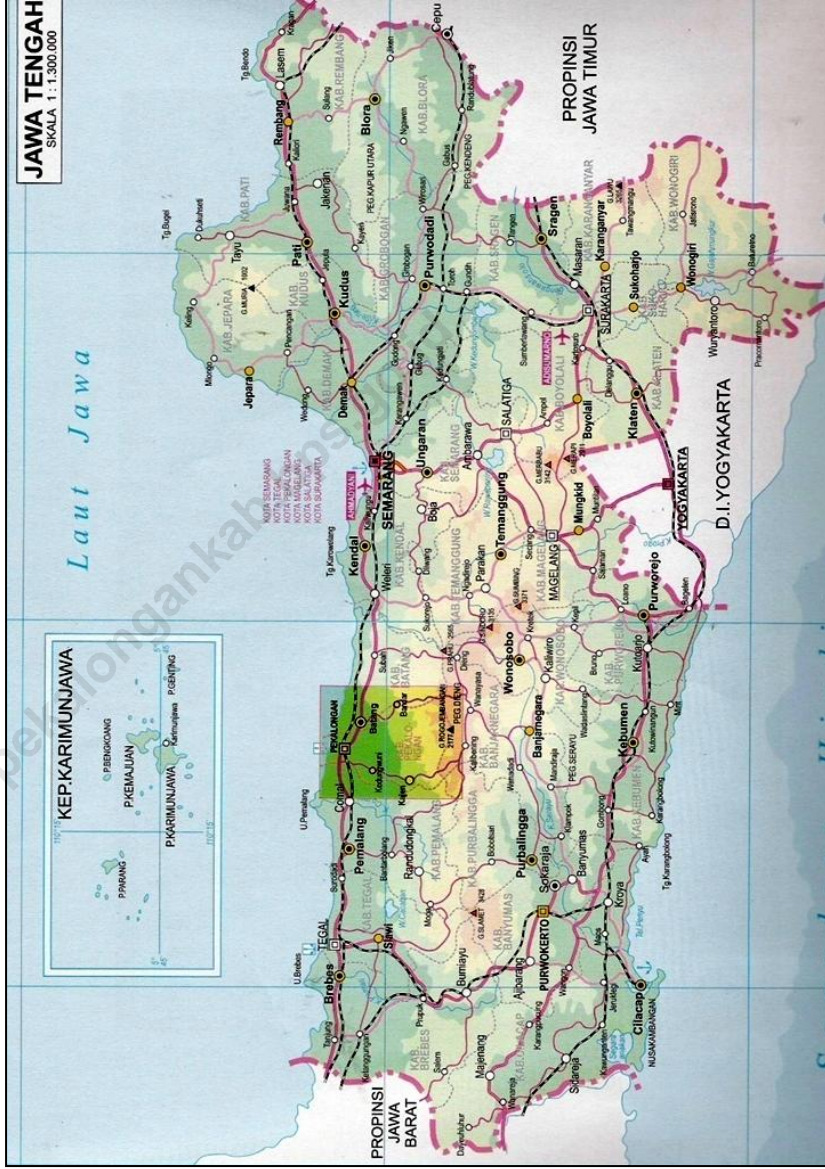



# PETA KABUPATEN PEKALONGAN

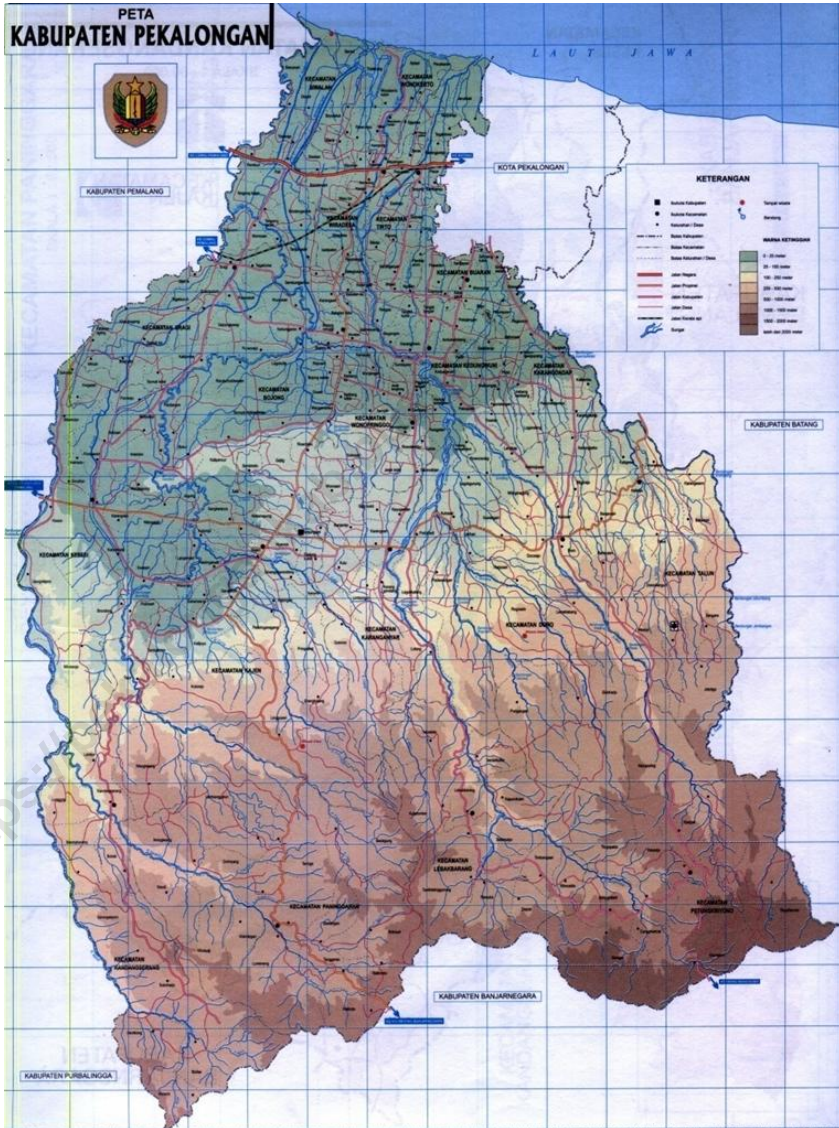







## LAMBANG DAERAH KABUPATEN PEKALONGAN

Lambang Daerah Kabupaten Pekalongan yang berupa perisai bersayap dalam ukuran bujur sangkar dengan perbandingan panjang dan lebar 1 : 1 ini, didasarkan pada SK DPRGR Kabupaten Pekalongan No. 4/PD/DPRGR Kabupaten Pekalongan No. 17/PD/DPRGR/11/71 tanggal 16 Pebruari 1971 tentang Penggunaan Lambang Daerah.

### Makna dan Isi Lambang

- A. **Bintang**, melambangkan Ketuhanan Yang Maha Esa mencerminkan bahwa warga penduduk Kabupaten Pekalongan umumnya menyakini dan berbhakti kepada Tuhan Yang Maha Esa.
- B. **Sudut Lima pada Bintang**, melambangkan Pancasila, Masyarakat di Kabupaten Pekalongan menyakini bahwa Pancasila merupakan sumber segala sumber hukum dalam mengurus, mengatur dan membina daerah.
- C. **Perisai Tiga Warna**, melambangkan bahwa warga penghuni Kabupaten Pekalongan terdiri dari Warga Negara yang berbeda asal, ras, kebangsaannya tetapi :
  - a. **Tetap bersatu padu**, warna kuning mewakili ras tiong hoa, coklat muda ras indonesia asli, dan coklat tua mewakili ras arab, ras asli merupakan penghuni yang utama atau lajer (pokok), dilukiskan di daerah perisai melambangkan bahwa ras asli merupakan pihak yang merangkum kedua belah pihak yang merangkum kedua ras lainnya, sehingga terjalin kerukunan dalam kehidupan jasmaniah maupun rokhaniah.
  - b. **Keris**, melambangkan jiwa patriotisme rakyat Kabupaten Pekalongan yang abadi dalam membela, membina dan membangun daerah maupun tanah air Indonesia.
  - c. **Laut dan ikan**, melambangkan bahwa sebagian penghidupan rakyat Kabupaten Pekalongan dari laut ( nelayan).
  - d. **Padi dan pemangku perisai**, melambangkan kemakmuran daerah, merupakan sumber kehidupan serta makanan pokok rakyat, jumlah butirannya 45 biji, melambangkan tahun Proklamasi Kemerdekaan Republik Indonesia.
  - e. **Pita Batik Jlamprang**, melambangkan salah satu kesenian Kabupaten Pekalongan yaitu Batik Pekalongan yang merupakan kehidupan rakyat, ceplok bunga jumlah 8, melambangkan bulan Agustus.
  - f. **Elar/Sawat**, melambangkan cita-cita rakyat yang dinamis, cinta damai, menuju ke arah keagungan daerah dan perikehidupan yang adil dan makmur lahir dan batin.



**KEPALA BPS KABUPATEN PEKALONGAN**  
*CHIEF OF STATISTICS OF PEKALONGAN REGENCY*



**Siti Mardiyah, MA.**



## KATA PENGANTAR

Assalamualaikum Wr. Wb.

Buku "*KABUPATEN PEKALONGAN DALAM ANGKA 2019*" merupakan kelanjutan publikasi sebelumnya, yang dibuat oleh Badan Pusat Statistik Kabupaten Pekalongan.

Buku ini memberikan gambaran umum keadaan Kabupaten Pekalongan tahun 2018 dalam bentuk angka-angka yang mencakup keadaan geografi, pemerintahan, penduduk dan tenaga kerja, sosial ekonomi dan sebagainya secara series serta dilengkapi beberapa ulasan dan grafik. Setiap tahun selalu dilakukan penyempurnaan tampilan dan penambahan beberapa tabel yang diharapkan dapat lebih menarik dan praktis serta memenuhi kebutuhan informasi bagi perencana pembangunan dan pengguna data lainnya.

Dalam kesempatan kali ini, kami menyampaikan ucapan terima kasih kepada Bupati Pekalongan dan seluruh pimpinan Dinas, Kantor, BUMN, BUMD, Perusahaan Swasta, LSM dan Lembaga lain atas bantuan dan kerja samanya sehingga publikasi ini dapat diterbitkan.

Kami menyadari sepenuhnya, meskipun selalu dilakukan penyempurnaan tetapi tentunya buku ini masih belum sempurna dan belum bisa memenuhi seluruh kebutuhan data. Oleh karena itu saran dan masukan selalu kami butuhkan demi perbaikan publikasi selanjutnya.

Akhirnya, kami berharap semoga buku ini dapat bermanfaat.

Wassalamualaikum Wr. Wb.

Wiradesa, Agustus 2019  
BADAN PUSAT STATISTIK  
KABUPATEN PEKALONGAN  
Kepala,



SITI MARDIYAH, MA.

## P R E F A C E

Assalamualaikum Wr. Wb.

*The book "Pekalongan Regency in Figures 2019" is a continuation of previous publications, published by BPS-Statistics of Pekalongan Regency.*

*This book provides an overview of Pekalongan Regency in 2018 in figures, which contains many subject as geography, government, population and labor, socio-economic and so on, Which is equipped with short description analysis and graphs. Changes are made every year to improve the appearance and the addition of several tables are expected to be more interesting and practical and meet the information which is needed for development planners and other data users.*

*On this occasion, we would like to express our gratitude to the Regent of Pekalongan Regency and all the heads of Agency, Private Companies, NGOs and other Institutions for the assistance and cooperation so that this publication may be published.*

*We are fully aware that this book still needs improvement, therefore suggestions and inputs are needed for the improvement of the next publications.*

*Finally, we hope this book can be useful.*

Wassalamualaikum Wr. Wb.

*Wiradesa, Agustus 2019  
BPS - Statistic of Pekalongan Regency  
Head,*



Siti Mardiyah, MA.



**DAFTAR ISI**  
**Contents**

PETA PROPINSI JAWA TENGAH <i>Jawa Tengah Province Map</i> .....	iii
PETA KABUPATEN PEKALONGAN <i>Pekalongan Regency Map</i> .....	v
ARTI LAMBANG <i>Pekalongan Regency Symbols</i> .....	vii
KATA PENGANTAR <i>BPS-Statistics of Pekalongan Regency Chief Preface</i> .....	xi
DAFTAR ISI <i>Contents</i> .....	xiii
DAFTAR TABEL <i>List of Tables</i> .....	xvii
<b>BAB I. KONDISI GEOGRAFIS</b> <i>Geographical Condition</i> .....	<b>1</b>
1. Letak Geografi <i>Geographical Location</i> .....	3
2. Luas Wilayah <i>Total Area</i> .....	3
3. Iklim <i>Climate</i> .....	4
<b>BAB II. PEMERINTAHAN</b> <i>Government</i> .....	<b>21</b>
1. Wilayah Administrasi <i>Administrative Area</i> .....	25
2. Catatan Sipil <i>Civil Registration</i> .....	26



3.	Kegiatan DPRD <i>Activities of Regional House of Representatives</i> .....	38
4.	Sertifikat <i>Certificate</i> .....	40
5.	Perlindungan Masyarakat <i>Society Protection</i> .....	43
<b>BAB III</b>	<b>KEPENDUDUKAN DAN KETENAGAKERJAAN</b> <i>Demography And Employment</i> .....	<b>45</b>
<b>BAB IV</b>	<b>S O S I A L</b> <i>Social</i> .....	<b>63</b>
1.	Pendidikan <i>Education</i> .....	68
2.	Kesehatan <i>Health</i> .....	74
3.	Agama <i>Religion</i> .....	97
<b>BAB V</b>	<b>PERTANIAN</b> <i>Agriculture</i> .....	<b>105</b>
1.	Pertanian Tanaman Pangan <i>Food Plant Agriculture</i> .....	111
2.	Pertanian Non Tanaman Pangan <i>Non Food Plant Agriculture</i> .....	118
3.	Perkebunan <i>Estates</i> .....	120
4.	Kehutanan <i>Forestry</i> .....	128
5.	Peternakan dan Perikanan <i>Animal Husbandry and Fishery</i> .....	132
6.	Perikanan <i>Fishery</i> .....	143

<b>BAB VI</b>	<b>INDUSTRI, LISTRIK DAN AIR MINUM</b>	
	<i>Manufacturing, Electricity and Water</i> .....	<b>151</b>
<b>BAB VII</b>	<b>PERDAGANGAN</b>	
	<i>Trading</i> .....	<b>175</b>
	1. Pasar	
	<i>Market</i> .....	179
	2. Ekspor / Impor	
	<i>Export / Import</i> .....	182
	2. Realisasi Penyaluran Pupuk	
	<i>Realization Distribution of Fertilizers</i> .....	183
<b>BAB VIII</b>	<b>PERHUBUNGAN</b>	
	<i>Communication</i> .....	<b>185</b>
	1. Jalan Raya	
	<i>Highway</i> .....	189
	2. Pengangkutan	
	<i>Transportation</i> .....	191
	3. Pos dan Telekomunikasi	
	<i>Post and Telecommunication</i> .....	197
<b>BAB XI</b>	<b>KEUANGAN DAN HARGA-HARGA</b>	
	<i>Finance and Prices</i> .....	<b>199</b>
	1. Pajak dan Pembangunan	
	<i>Taxes and Development</i> .....	204
	2. Koperasi dan Perbankan	
	<i>Cooperative and Banking</i> .....	210
	3. Indeks Harga	
	<i>Price Index</i> .....	214
<b>BAB X</b>	<b>PRODUK DOMESTIK REGIONAL BRUTO</b>	
	<i>Gross Regional Domestik Bruto</i> .....	<b>219</b>
<b>BAB XI</b>	<b>PERBANDINGAN ANTAR KABUPATEN/KOTA</b>	
	<i>Regency / Municipal Comparison</i> .....	229

**DAFTAR TABEL**  
*List of Tables*

<b>1.</b>	<b>KONDISI GEOGRAFIS</b>	
	<i>Geographical Condition</i> .....	<b>1</b>
1.1.1.	Kondisi Geografis Kabupaten Pekalongan Tahun 2018 <i>Geographical Conditions in Pekalongan Regency 2018</i> .....	5
1.1.2.	Tinggi Ibukota Kecamatan dari Permukaan Laut dan Letak Kecamatan/Desa di Kabupaten Pekalongan Tahun 2018 <i>The District Capital Height from Sea's Surface and Its Position in Pekalongan Regency 2018</i> .....	6
1.2.1.	Luas Penggunaan Lahan Menurut Kecamatan di Kabupaten Pekalongan Akhir Tahun 2018 (ha) <i>Land Used Area by District in Pekalongan Regency End of 2018 (ha)</i> .....	7
1.2.2.	Luas Penggunaan Lahan Sawah Menurut Kecamatan dan Jenis Pengairan di Kabupaten Pekalongan Akhir Tahun 2018(ha) <i>Wet Land Used Area by District and Kind of Irrigation in Pekalongan Regency End of 2018(ha)</i> .....	8
1.2.3.	Luas Penggunaan Lahan Bukan Sawah Menurut Kecamatan di Kabupaten Pekalongan Akhir Tahun 2018 (ha) <i>Not Wet Land Used Area by District in Pekalongan End of 2018 (ha)</i> .....	10
1.3.	Nama dan Panjang Sungai di Kabupaten Pekalongan Tahun 2018 <i>Name and Length of River in Pekalongan Regency 2018</i> .....	13
1.4.	Jarak Antar Ibukota Kecamatan di Kabupaten Pekalongan Tahun 2018 <i>The Distance Among Districts Capital in Pekalongan Regency 2018</i> .....	14
1.5.1.	Hari Hujan dan Curah Hujan Menurut Kecamatan di Kabupaten Pekalongan Tahun 2018 <i>Rainday and Rainfall Averaged by Districts in Pekalongan Regency 2018</i> .....	15
1.5.2.	Hari Hujan Menurut Kecamatan di Kabupaten Pekalongan Tahun 2018 <i>Rainday Averaged by Districts in Pekalongan Regency 2018</i> .....	16
1.5.3.	Banyaknya Curah Hujan Menurut Kecamatan di Kabupaten Pekalongan 2018 <i>Number of Rainfall Averaged by Districts in Pekalongan Regency 2018</i> .....	18

<b>2.</b>	<b>PEMERINTAHAN</b>	<b>21</b>
	<i>Government</i> .....	
2.1.1.	Jumlah Desa/Kelurahan, Dusun, RW & RT di Kabupaten Pekalongan Tahun 2018 <i>Number of Village, Orchard, Community Area, and Neighborhood Area in Pekalongan Regency 2018</i> .....	25
2.2.1.	Banyaknya Pegawai Negeri (PNS) Daerah Otonom di Lingkungan Pemerintah Kabupaten Pekalongan Menurut Dinas/Jawatan dan Jenis Kelamin Tahun 2018 <i>Number of Civil Servants by Service/Department and Sex in Pekalongan Regency in 2018</i> .....	26
2.2.2.	Jumlah Pegawai Negeri Sipil, CPNS Menurut Dinas/Jawatan di Kabupaten Pekalongan Akhir Tahun 2018 <i>Number of Civil Servant by Services/Department in Pekalongan Regency End of 2018</i> .....	30
2.2.3.	Jumlah Pegawai Negeri Sipil, CPNS Menurut Dinas/Jawatan dan Pendidikan di Kabupaten Pekalongan Akhir Tahun 2018 <i>Number of Civil Servant by Services/Department and Education in Pekalongan Regency End of 2018</i> .....	34
2.3.1.	Komposisi Anggota DPRD Kabupaten Menurut Kelompok Umur di Kabupaten Pekalongan Periode 2018 <i>Composition of Regional Legislative Assembly Member by Ages Group According to the Result of General Election in Pekalongan Regency 2018</i> .....	38
2.3.2.	Komposisi Anggota DPRD Kabupaten Menurut Pendidikan di Kabupaten Pekalongan Periode 2018 (Jiwa) <i>Composition of Regional Legislative Assembly Member by Education According to the Result of General Election in Pekalongan Regency 2018 (Person)</i> .....	39
2.4.1.	Akta Yang Dikeluarkan Oleh Kantor Kependudukan dan Catatan Sipil Kabupaten Pekalongan Tahun 2018 <i>Certificates issued by Demography and Civil Registration Service of Pekalongan Regency 2018</i> .....	40
2.4.2.	Banyaknya Tempat Pemungutan Suara (TPS) dan Pemilih Pemilu Legislatif (DPR, DPD, dan DPRD) Menurut Kecamatan di Kabupaten Pekalongan Bulan Mei 2018 <i>Number of Balloting Place and Voter by District in Pekalongan Regency on on Mey 2018</i> .....	41

2.4.3.	Banyaknya Produk Hukum Daerah Kabupaten Pekalongan Tahun 2017 - 2018 <i>Number of Regional Law Issued by Pekalongan Regency 2017 - 2018</i> .....	42
2.4.4.	Banyaknya Perlindungan Masyarakat (Linmas) di Kabupaten Pekalongan Tahun 2018 <i>Number of Society Protection in Pekalongan Regency 2018</i> .....	43
<b>3.</b>	<b>KEPENDUDUKAN</b> <i>Demography</i> .....	<b>45</b>
3.1.1.	Jumlah Penduduk Kabupaten Pekalongan Menurut Kecamatan dan Jenis Kelamin Tahun 2018 <i>Population of Pekalongan Regency by District and Sex 2018</i> .....	51
3.1.2.	Penduduk Kabupaten Pekalongan Menurut Kecamatan dan Jenis Kelamin dan Sex Rasio Tahun 2018 <i>Population of Pekalongan Regency by Distric, Sex and Sex Ratio 2018</i> .....	52
3.1.3.	Penduduk Kabupaten Pekalongan Menurut Kelompok Umur Jenis Kelamin Tahun 2018 <i>Population of Pekalongan Regency by Age Group and Sex 2018</i> .....	53
3.1.4.	Penduduk Kabupaten Pekalongan Menurut Kecamatan dan Kelompok Umur Tahun 2018 <i>Population of Pekalongan Regency by District and Age Group 2018</i> .....	54
3.1.5.	Kepadatan Penduduk Kabupaten Pekalongan Menurut Kecamatan Tahun 2018 <i>Population Density of Pekalongan Regency by District 2018</i> .....	58
3.1.6.	Jumlah Penduduk dan Pertumbuhan Penduduk Kabupaten Pekalongan Tahun 1990 – 2018 <i>Population and Growth Rate Population of Pekalongan Regency 1990– 2018</i> ....	59
3.1.7.	Angka Ketergantungan Per Kecamatan di Kabupaten Pekalongan Tahun 2018 <i>Number of Dependency Ratio in Pekalongan Regency 2018</i> .....	60
3.1.8.	Banyaknya Penduduk Usia 0–4 (Balita) dan Perempuan Usia Produktif di Kabupaten Pekalongan Tahun 2018 <i>Number of 0–4 Years Old Population and Productive age female in Pekalongan Regency 2018</i> .....	61

<b>4.</b>	<b>SOSIAL</b>	<b>63</b>
	<i>Social</i> .....	
4.1.1	Banyaknya Mahasiswa dan Dosen Pada Perguruan Tinggi di Kabupaten Pekalongan Tahun akademik 2016/2018 <i>Number of Student and Lecturer at Universities in Pekalongan Regency Academic Year 2016/2018</i> .....	68
4.1.2	Jumlah Pondok Pesantren dan Santri Menurut Kecamatan di Kabupaten Pekalongan Akhir Tahun 2018 <i>Number of Islamic Boarding School and Santri by District in Pekalongan Regency End of 2018</i> .....	69
4.1.3.	Jumlah Sekolah, Kelas, Murid, dan Guru TPQ di Kabupaten Pekalongan 2018 <i>Numbers of School, Class, Pupil and Teacher of TPQ in Pekalongan Regency End of 2018</i> .....	70
4.1.4.	Jumlah Sekolah, Kelas, Murid, dan Guru SD Negeri dan Swasta di Kabupaten Pekalongan Akhir Tahun 2018 <i>Numbers of School, Class, Pupil and Teacher of at State and Private of Primary School in Pekalongan Regency End of 2018</i> .....	71
4.1.5.	Jumlah Sekolah, Kelas, Murid, dan Guru SMP Negeri dan Swasta di Kabupaten Pekalongan Akhir Tahun 2018 <i>Numbers of School, Class, Pupil and Teacher of at State and Private of Junior High School in Pekalongan Regency End of 2018</i> .....	72
4.1.6.	Jumlah Sekolah, Kelas, Murid, dan Guru SMA Negeri dan Swasta di Kabupaten Pekalongan Akhir Tahun 2018 <i>Numbers of School, Class, Pupil and Teacher of at State and Private of Junior High School in Pekalongan Regency End of 2018</i> .....	73
4.2.1.	Banyaknya Tenaga Medis dan Non Medis Menurut Kecamatan di Kabupaten Pekalongan 2018 <i>Number of Medic and Traditional Medic Force by District in Pekalongan Regency 2018</i> .....	74
4.2.2.	Banyaknya Tenaga Kesehatan dan Sarana Kesehatan Menurut Kecamatan di Kabupaten Pekalongan 2018 <i>Number of Health force and Health Infrastructure by District in Pekalongan Regency 2018</i> .....	75
4.2.3.	Banyaknya Penderita Penyakit Tertentu Kabupaten Pekalongan 2018 <i>Number of Occasional Disease in Pekalongan Regency 2018</i> .....	77

4.2.4.	Jumlah Kasus 10 Penyakit Terbanyak di Kabupaten Pekalongan, 2018 <i>Number of Cases of the 10 Most Diseases in Pekalongan Regency, 2018</i> .....	78
4.2.5.	Jumlah Tempat Tidur di Rumah Sakit Kabupaten Pekalongan Tahun 2018 <i>Number of Bed in Hospital of Pekalongan Regency 2018</i> .....	79
4.2.6.	Jumlah Pasien Rawat Jalan di Rumah Sakit Kabupaten Pekalongan Tahun 2018 <i>Number of Outpatient in Hospital of Pekalongan Regency 2018</i> .....	80
4.2.7.	Jumlah Pasien Rawat Inap di Rumah Sakit (RS) Kabupaten Pekalongan Tahun 2018 <i>Number of Inpatients in Hospital of Pekalongan Regency 2018</i> .....	81
4.2.8.	Jumlah Pasien/Layanan Pembedahan dan Anestesi di Rumah Sakit di Kabupaten Pekalongan Tahun 2018 <i>Number of Patient/Surgical Operation and Anesthetic Services in Hospital of Pekalongan Regency 2018</i> .....	82
4.2.9.	Jumlah Pasien/Layanan Kebidanan dan Persalinan di Rumah Sakit Kabupaten Pekalongan Tahun 2018 <i>Number of Patient of Midwife and Birth Services in Hospital of Pekalongan Regency 2018</i> .....	83
4.2.10.	Jumlah Pasien/Layanan Transfusi Darah, Farmasi dan Radiologi di Rumah Sakit Kabupaten Pekalongan Tahun 2018 <i>Number of Patient with Blood Transfusion, Pharmacia and Radiology Services in Hospital of Pekalongan Regency 2018</i> .....	84
4.2.11.	Jumlah Pasien/Layanan Kesehatan Gigi dan Mulut di Rumah Sakit Kabupaten Pekalongan Tahun 2018 <i>Number of Patient with Dent and Mouth Healthy Services in Hospital of Pekalongan Regency 2018</i> .....	85
4.2.12.	Jumlah Pasien/Layanan Keluarga Berencana, Asal Efek Samping dan visum di Rumah sakit Kabupaten Pekalongan Tahun 2018 <i>Number of Patient With Family Planning, Cause of Side Effect and Visum Services in Hospital of Pekalongan Regency 2018</i> .....	86
4.2.13.	Status Gizi Balita Yang Ditimbang Menurut Kecamatan di Kabupaten Pekalongan Akhir Tahun 2018 <i>Nutritional Status of Children Under Five Year Old Weighted by District in Pekalongan Regency End of 2018</i> .....	87
4.2.14.	Jumlah Bayi Lahir, Bayi Berat Badan lahir Rendah (BBLR), BBLR dirujuk, dan Bergizi Buruk Menurut Kecamatan di Kabupaten Pekalongan, 2018 <i>Number of Births, Babies with Low Birth Weights (LBW), Treated LBW, and</i>	

	<i>Maintrion Cases by Subdistrict in Pekalongan Regency, 2018</i> .....	88
4.2.15.	Persentase Hasil Imunisasi Menurut Kecamatan di Kabupaten Pekalongan Akhir Tahun 2018 <i>Percentage of Immunization Coverage by Districtin Pekalongan Regency End of 2018</i> .....	89
4.2.16	Jumlah Ibu Hamil, Melakukan Kunjungan K1, Melakukan Kunjungan K4, Kurang Energi Kronis (KEK), dan Mendapat Tablet Zat Besi (Fe) di Kabupaten Pekalongan, 2011–2018 <i>Number of Pregnant Women, Those with One Visit and four Visits of Antenatal Care, Chronic Energy Deficiency (CED), and Receiving Iron Supplement in Pekalongan Regency, 2011–2018</i> .....	90
4.2.17	Jumlah Klinik Keluarga Berencana (KKB) dan Pos PelayananKeluarga Berencana Desa (PPKBD) Menurut Kecamatan di Kabupaten Pekalongan, 2018 <i>Number of Family Planning Clinics and Village Family Planning Service Units by Subdistrict in Pekalongan Regency, 2018</i> .....	91
4.2.18.	Banyaknya Penerimaan dan Pengeluaran Darah di Unit Transfusi Darah PMI Cabang Kabupaten Pekalongan Akhir Tahun 2018 <i>Number of Receiving and Expending Bloodin Blood Transfusion Unitof Indonesian Red Cross Branch of Pekalongan Regency End of 2018</i> .....	93
4.2.19.	Penggunaan Darah Merah Indonesia Cabang Kabupaten Pekalongan Akhir Tahun 2018 <i>Blood Utilizing From Indonesian Red CrossBranch of Pekalongan Regency End of 2018</i> .....	94
4.2.20.	Banyaknya Darah yang Diterima PMI di Kabupaten Pekalongan Akhir Tahun 2018 <i>Number of Blood Received by Indonesian Red Cross in Pekalongan Regency End of 2018</i> .....	95
4.3.1.	Banyaknya Jamaah Haji Menurut Jenis Kelamin di Kabupaten Pekalongan Tahun 2018 <i>Number of Pilgrims by sex in Pekalongan Regency 2018</i> .....	97
4.3.2.	Banyaknya Jamaah Haji Menurut Tingkat Pendidikan di Kabupaten Pekalongan Tahun 2018 <i>Number of Pilgrim by Education Level in Pekalongan Regency 2018</i> .....	98
4.3.3.	Banyaknya Jamaah Haji Menurut Jenis Pekerjaan di Kabupaten Pekalongan Tahun 2018 <i>Number of Pilgrims by Occupation in Pekalongan Regency End of 2018</i> .....	99



4.4.1.	Faktor-faktor Penyebab Perceraian dirinci Tiap Bulan di Kabupaten Pekalongan Akhir Tahun 2018 <i>Factors Causing Divorce by Month in Pekalongan Regency End of 2018</i> .....	100
4.4.2.	Banyaknya Perkara yang Diputus oleh Kantor Pengadilan Agama Kabupaten Pekalongan Akhir Tahun 2018 <i>Number of Casesentenced by Religion Court Office of Pekalongan Regency End of 2018</i> .....	101
4.4.3.	Jumlah Tindak Pidana Menurut Kepolisian Resort di Kabupaten Pekalongan, 2016-2018 <i>Number of Reported Criminal Cases by District Police Office in Pekalongan Regency, 2016-2018</i> .....	102
4.4.4.	Persentase Penyelesaian Tindak Pidana Menurut Kepolisian Resort di Kabupaten Pekalongan, 2016-2018 <i>Percentage of Crime Clearance Rate by District Police Office in Pekalongan Regency, 2016-2018</i> .....	102
<b>5.</b>	<b>PERTANIAN</b> <i>Agriculture</i> .....	<b>105</b>
5.1.1.	Luas Panen, Produksi dan Rata-Rata Produksi Padi Sawah dan Padi Ladang diKabupaten Pekalongan Tahun 2018 <i>Harvested Area, Production and Yield Rate of Wet Land Paddy and Dry Land Paddy inPekalongan Regency 2018</i> .....	111
5.1.2.	Luas Panen, Produksi dan Rata-Rata Produksi Jagung dan Ketela Pohon di Kabupaten Pekalongan Tahun 2018 <i>Harvested Area, Production and Yield Rate of Maizeand Cassava in Pekalongan Regency 2018</i> .....	112
5.1.3.	Luas Panen, Produksi dan Rata-Rata Produksi Ketela Rambat dan Kacang Tanah di Kabupaten Pekalongan Tahun 2018 <i>Harvested Area, Production and Yield Rate of Sweet Potatoes and Peanuts in Pekalongan Regency 2018</i> .....	113
5.1.4.	Luas Panen, Produksi dan Rata-Rata Produksi Kedelai dan Kacang Hijau di Kabupaten Pekalongan Tahun 2018 <i>Harvested Area, Production and Yield Rate of Soyabeansand Small Green Pea In Pekalongan Regency 2018</i> .....	114

5.1.5.	Produksi dan Kebutuhan Beras Penduduk di Kabupaten Pekalongan Tahun 2018 <i>Supplies and Rice Need for People in Pekalongan Regency 2018</i> .....	115
5.1.6.	Kerusakan Tanaman (Puso) Tanaman Bahan Makanan Utama di Kabupaten Pekalongan Tahun 2018 <i>The Harvested Damage of Main Food Plants in Pekalongan Regency 2018</i> .....	116
5.1.7.	Alat-Alat Pertanian Menurut Kegunaan dan Kondisi di Kabupaten Pekalongan Tahun 2018 <i>Agriculture Tools by Purpose and Condition in Pekalongan Regency 2018</i> .....	117
5.2.1.	Luas Panen dan Produksi Sayur-Sayuran di Kabupaten Pekalongan Tahun 2018 <i>Harvested Area and Production of Vegetables in Pekalongan Regency 2018</i> .....	118
5.2.2.	Banyaknya Pohon dan Produksi Buah-Buahan di Kabupaten Pekalongan Tahun 2018 <i>Number of Plant and Production of Fruits in Pekalongan Regency 2018</i> .....	119
5.3.1.	Luas Tanaman Perkebunan Besar dan Perkebunan Rakyat Menurut Komoditi di Kabupaten Pekalongan Tahun 2018 <i>Planted Area of Large-Scale Estates and Smallholder Estates by Commodity in Pekalongan Regency 2018</i> .....	120
5.3.2.	Produksi Perkebunan Besar dan Perkebunan Rakyat Menurut Jenis Tanaman di Kabupaten Pekalongan Tahun 2018 <i>Production of Large-Scale Estates and Smallholder Estates by Kind of Crops in Pekalongan Regency 2018</i> .....	121
5.3.3.	Luas Tanaman dan Produksi Kelapa dan Cengkih Pada Perkebunan Rakyat di Kabupaten Pekalongan Tahun 2018 <i>Planted Area and Production of Coconuts and Clove at Smallholder Estates in Pekalongan Regency 2018</i> .....	122
5.3.4.	Luas Tanaman dan Produksi Kapuk dan Kopi pada Perkebunan Rakyat di Kabupaten Pekalongan Tahun 2018 <i>Planted Area and Production of Kapok and Coffe at Smallholder Estates in Pekalongan Regency 2018</i> .....	123
5.3.5.	Luas Tanaman dan Produksi Tebu dan Teh pada Perkebunan Rakyat di Kabupaten Pekalongan Tahun 2018 <i>Planted Area and Production of Sugar Cane and Tea at Smallholder Estates in Pekalongan Regency 2018</i> .....	124
5.3.6.	Luas Tanaman dan Produksi Jambu Mete, Kakao dan Aren pada Perkebunan Rakyat di Kabupaten Pekalongan Tahun 2018	

	<i>Planted Area and Production ofCashew , Cocoa, and Sugar Palm at Smallholder Estates in Pekalongan Regency 2018</i> .....	125
5.3.7.	Luas Tanaman dan Produksi Panili dan Lada pada Perkebunan Rakyat di Kabupaten Pekalongan Tahun 2018 <i>Planted Area and Production ofVanilla and Pepper at Smallholder Estates in Pekalongan Regency 2018</i> .....	126
5.3.8.	Luas Tanaman dan Produksi Glagah Arjuno dan Nilam pada Perkebunan Rakyat di Kabupaten Pekalongan Tahun 2018 <i>Planted Area and Production of Arjuno Grass and Patchouliat Smallholder Estates in Pekalongan Regency 2018</i> .....	127
5.4.1.	Luas Kawasan Hutan KPH Pekalongan Timur Menurut Fungsinya di Kabupaten Pekalongan Tahun 2012 - 2016 (ha) <i>Forest Region Area of KPH Pekalongan Timur by functions in Pekalongan Regency 2012 - 2016 (ha)</i> .....	127
5.4.2.	Luas Penebangan dan Eksploitasi Hasil Hutan di Kabupaten Pekalongan Tahun 2013- 2018(ha) <i>Felling of Area and Forest Product Exploitation in Pekalongan Regency 2012 - 2016 (ha)</i> .....	128
5.4.3.	Produksi Hasil Hutan Non Kayu Menurut Komoditi di Kabupaten Pekalongan Tahun 2013 – 2018 <i>Non TimberProduction of Forest By Kind of Commodityin Pekalongan Regency 2013 – 2018</i> .....	129
5.4.4.	Luas dan Lokasi Proyek Reboisasi Pusat dan Daerah di Kabupaten Pekalongan Tahun 2018 <i>Area and Location of Reforestation Project of Concentration and Local Government in Pekalongan Regency 2018</i> .....	130
5.4.5.	Produksi Kayu di Kabupaten Pekalongan Tahun 2018 <i>Timber Production in Pekalongan Regency 2018</i> .....	130
5.4.6.	Banyaknya Usaha Hutan Rakyat Pada Lahan Kering, Lahan Tegalan dan Lahan Lainnya Menurut Kecamatan di Kabupaten Pekalongan Tahun 2018 <i>Number of Smallholder Forests at Dry land, Dry field and Other Land by District in Pekalongan Regency 2018</i> .....	131
5.5.1.	Populasi Ternak di Kabupaten Pekalongan Tahun 2018 <i>Livestock Population in Pekalongan Regency 2018</i> .....	132

5.5.2.	Populasi Unggas di Kabupaten Pekalongan Tahun 2018 <i>Poultry Population in Pekalongan Regency 2018</i> .....	133
5.5.3.	Populasi Ternak Menurut Tua dan Muda serta Jenis Kelamin di Kabupaten Pekalongan Tahun 2018 <i>Livestock Population by Old, Young and Sex in Pekalongan Regency 2016</i> .....	134
5.5.4.	Populasi Unggas Menurut Jenis Kelamin di Kabupaten Pekalongan Tahun 2018 <i>Poultry Population by Sex in Pekalongan Regency 2016</i> .....	134
5.5.5.	Pemotongan Ternak di Kabupaten Pekalongan Tahun 2018 <i>Livestock Slaughtered in Pekalongan Regency 2018</i> .....	135
5.5.6.	Produksi Hasil Ternak di Kabupaten Pekalongan Tahun 2018 <i>Livestock and Poultry Production in Pekalongan Regency 2018</i> .....	135
5.5.7.	Pemasukan Ternak di Kabupaten Pekalongan Tahun 2018 <i>Livestock Coming Into Pekalongan Regency 2018</i> .....	136
5.5.8.	Pengeluaran Ternak dari Kabupaten Pekalongan Tahun 2018 <i>Livestock Moving Out of Pekalongan Regency 2018</i> .....	136
5.5.9.	Pengeluaran Ternak Menurut Bulan dari Kabupaten Pekalongan Tahun 2018 <i>Livestock Moving Out By Monthof Pekalongan Regency 2018</i> .....	137
5.5.10.	Banyaknya Ternak yang dipotong di Luar RPH dan Perkiraan Yang Tidak Tercatat di Kabupaten Pekalongan Tahun 2018 <i>Number of Livestock, Which are not Slaughtered in Slaughtering House and Its Estimation of Pekalongan Regency 2018</i> .....	138
5.5.11.	Banyaknya Keurmaster dan Rumah Potong Hewan (RPH) di Kabupaten Pekalongan Tahun 2018 <i>Number of Keurmaster and Animal Slaughtering house in Pekalongan Regency 2018</i> .....	139
5.5.12.	Pencegahan dan Pemberantasan Penyakit Rabies di Kabupaten Pekalongan Tahun 2018 <i>The Prevention and Elimination of Rabies Diseases in Pekalongan Regency 2018</i> ..	140
5.5.13.	Pencegahan dan Pengobatan Penyakit Menular pada Ternak di Kabupaten Pekalongan Tahun 2018 <i>Prevention and Medical Treatment of Infection Diseases for Livestock in Pekalongan Regency 2018</i> .....	140
5.5.14.	Banyaknya Kegiatan Pemberantasan dan Pencegahan Penyakit Hewan di Kabupaten Pekalongan Tahun 2018	

	<i>Number of Eliminating and Preventing of Animal Diseases Activityin Pekalongan Regency 2018</i> .....	141
5.5.15.	Banyaknya Pasar Hewan dan Kapasitas Rata-Rata Per Bulan di Kabupaten Pekalongan Tahun 2018 <i>Number of Livestock Market and Capacity Rate Month Averaged in Pekalongan Regency 2018</i> .....	142
5.6.1.	Produksi Ikan Hasil Perikanan Laut yang Dilelang Lewat Tempat Pelelangan Ikan (TPI) di Kabupaten Pekalongan Tahun 2018 <i>Fish Production of Sea Fishery Auctioned in Fish Auctioning Place in Pekalongan Regency 2018</i> .....	143
5.6.2.	Jumlah Nelayan/Petani Ikan Menurut Sub Sektor Perikanan di Kabupaten Pekalongan Tahun 2018 <i>Number of Fisherman by Sub Sector of Fishery in Pekalongan Regency 2018</i> .....	144
5.6.3.	Jumlah Rumah Tangga Usaha Perikanan Laut Menurut Jenis Kapal/Perahu Penangkap Ikan di Kabupaten Pekalongan Tahun 2018 <i>Number of Sea Fishery Household by Kind of Ship/Fish Captor Boatin Pekalongan Regency 2018</i> .....	144
5.6.4.	Jumlah Alat Penangkap Ikan Laut dan Darat Menurut Sub Sektor Perikanan di Kabupaten Pekalongan Tahun 2018 <i>Number of Fish Sea Catching Tool by Fishery Sub Sector in Pekalongan Regency 2018</i> .....	145
5.6.5.	Produksi Ikan Laut di Kabupaten Pekalongan Tahun 2013 – 2018 <i>Sea Fish Production in Pekalongan Regency 2013 – 2018</i> .....	146
5.6.6.	Produksi Ikan Darat di Kabupaten Pekalongan Tahun 2013 – 2018 <i>Land Fish Productionin Pekalongan Regency 2013– 2018 (Ton)</i> .....	147
5.6.7.	Benih Ikan yang Ditebarkan di Kabupaten Pekalongan Tahun 2013 -2018 <i>Fish seed spreadin Pekalongan Regency 2013 – 2018</i> .....	148
5.6.8.	Produksi Ikan Segar Sektor Budidaya Tambak di Kabupaten Pekalongan Tahun 2013- 2018 <i>Fresh Fish Production from Fishpond Cultivation in Pekalongan Regency 2013– 2018 (ton)</i> .....	148
5.6.9.	Produksi Perairan Umum dengan Jenis Perairan Sungai di Kabupaten Pekalongan Tahun 2018 <i>Production of Public Waters With Rivers as Kind of Waters in Pekalongan Regency 2018 (Kg)</i> .....	149

5.6.10.	Banyaknya Pemilik Tambak, Buruh Tambak dan Pemilik Kolam di Kabupaten Pekalongan Tahun 2018 <i>Number of Dyke Owner, Dyke Worker, and Waterpond Owner in Pekalongan Regency 2018</i> .....	150
<b>6.</b>	<b>INDUSTRI, LISTRIK DAN AIR MINUM</b> <i>Manufacturing, Electricity and Water</i> .....	<b>151</b>
6.1.1.	Banyaknya Perusahaan Industri Besar/Menengah Menurut Kecamatan di Kabupaten Pekalongan Tahun 2018 <i>Number of Large- and Medium-Scale Manufacturing by District in Pekalongan Regency 2018</i> .....	156
6.1.2.	Banyaknya Tenaga Kerja Industri Besar dan Menengah Menurut Kecamatan di Kabupaten Pekalongan 2018 <i>Number of Large- and Medium-Scale Manufacturing Worker by District inPekalongan Regency 2018</i> .....	157
6.1.3.	Nilai Produksi Industri Besar dan Menengah Menurut Harga Berlaku di Kabupaten Pekalongan Tahun 2013– 20167Jutaan Rupiah) <i>The Product Value of Large- and Medium-Scale Manufacturing based on Prevailing Price in Pekalongan Regency 2013- 2018 (Millions Rupiah)</i> .....	158
6.1.4.	Produktifitas Tenaga Kerja Industri Besar dan Meenengah di Kabupaten Pekalongan 2013 - 2018 (Ribuan Rupiah) <i>Worker Productivity of Large- and Medium- Scale Manufacturingin Pekalongan Regency 2013- 2018 (Thousands Rupiah)</i> .....	158
6.1.5.	Kelompok Industri dirinci Menurut Jenis Komoditi di Kabupaten Pekalongan Tahun 2018 <i>Manufacturing Group by Kind of Industry in Pekalongan Regency 2018</i> .....	159
6.1.6.	Kelompok Industri dirinci Menurut Kecamatan di Kabupaten Pekalongan Tahun 2018 <i>Manufacturing Group by District in Pekalongan Regency 2018</i> .....	163
6.1.7.	Banyaknya Perusahaan/Unit Usaha Menurut Kelompok Industri di Kabupaten Pekalongan Tahun 2018 <i>Number of Corporation/Establishment by Manufacture Group in Pekalongan Regency 2018</i> .....	164
6.1.8.	Banyaknya Tenaga Kerja Sektor Industri di Kabupaten Pekalongan Tahun 2018 <i>Number of Worker on Manufacturing Sector in Pekalongan Regency 2018</i> .....	165

6.1.9.	Banyaknya Investasi Sektor Industri Menurut Kelompok Industri di Kabupaten Pekalongan Tahun 2018 <i>Investment on Manufacturing Sector by Industrial Group in Pekalongan Regency 2018</i> .....	166
6.2.0	Banyaknya Nilai Produksi Sektor Industri Menurut Kelompok Industri di Kabupaten Pekalongan Tahun 2018 <i>Investment on Manufacturing Sector by Industrial Group in Pekalongan Regency 2018</i> .....	167
6.2.1.	Banyaknya Pelanggan Listrik PLN Menurut Macam Penggunaan di Kabupaten Pekalongan Tahun 2018 <i>Number of Electricity Customer of PLN by Kind of Usein Pekalongan Regency 2018</i> .....	168
6.2.2.	Banyaknya Pelanggan PLN, Daya, Pemakaian dan Biaya di Kabupaten Pekalongan Tahun 2018 <i>Number of PLN Consumer, Capacity, Consumption, and Cost in Pekalongan Regency 2018</i> .....	169
6.3.1.	Banyaknya Pelanggan, Distribusi Air minum dan Nilainya yang dilayani Oleh PDAM Kota Pekalongan di Kabupaten Pekalongan Tahun 2018 <i>Number of Customer, Water Distribution and The Values Servicedby PDAM of Pekalongan Municipality in Pekalongan Regency 2018</i> .....	171
6.3.2.	Banyaknya Pelanggan, Distribusi Air minum dan Nilainya yang dilayani oleh PDAM Kab. Pekalongan di Kabupaten Pekalongan Tahun 2018 <i>Number of Customer, Water Distribution and The Value Serviced by PDAM of Pekalongan Regency In Pekalongan Regency 2018</i> .....	172
<b>6.3.3</b>	Banyaknya Pelanggan, Distribusi Air minum dan Nilainya yang dilayani oleh PDAM Kab. Pekalongan di Kabupaten Pekalongan Tahun 2018 <i>Number of Customer, Water Distribution and The Value Serviced by PDAM of Pekalongan Regency In Pekalongan Regency 2018</i> .....	173
<b>7.</b>	<b>PERDAGANGAN</b>	
	<i>Trading</i> .....	<b>175</b>
7.1.1.	Jumlah Pedagang Pasar Umum di Dalam dan di Luar Pasar di Kabupaten Pekalongan Tahun 2018 <i>Number of Public Market Merchant Inside and Outside Market in Pekalongan Regency 2018</i> .....	179
7.1.2.	Jumlah Pasar Menurut Jenisnya di Kabupaten Pekalongan Tahun 2018 <i>Number of Market by It's Kind in Pekalongan Regency 2018</i> .....	180

7.1.3.	Jumlah Pasar Menurut Jenisnya per Kecamatan di Kabupaten Pekalongan Tahun 2018 <i>Number of Market by Kind and District in Pekalongan Regency 2018</i> .....	181
7.2.	Nilai Ekspor Kabupaten Pekalongan Setiap Bulan Tahun 2013 – 2018 <i>Export Value of Pekalongan Regency per Month 2013 – 2018 (US \$)</i> .....	182
7.3.	Pengadaan dan Penyaluran Pupuk Menurut Realisasi di Kabupaten Pekalongan Tahun 2018 <i>Supplying and Distribution of Fertilizer by Realization in Pekalongan Regency 2018</i> .....	183
<b>8.</b>	<b>PERHUBUNGAN</b> <i>Communication</i> .....	<b>185</b>
8.1.1.	Daftar panjang Jalan Menurut Keadaan dan Status Jalan di Kabupaten Pekalongan Tahun 2018 (Km) <i>Road Length by Condition and Status in Pekalongan Regency 2018</i> .....	189
8.1.2.	Panjang Jalan Menurut Jenis Permukaan dan Kondisi di Kabupaten Pekalongan Tahun 2018 <i>Road Length Based on Surface Type and Condition in Pekalongan Regency 2018</i> ..	190
8.2.1.	Jumlah Kendaraan Bermotor Wajib Uji Menurut Jenis Kendaraan di Kabupaten Pekalongan Tahun 2018 <i>Number of Must be Tested Motorized Vehicle by kind of Vehicle in Pekalongan Regency 2018</i> .....	191
8.2.2.	Jumlah Kendaraan Bermotor yang Diuji Menurut Bulan di Wilayah Kabupaten Pekalongan Tahun 2018 <i>Number of Tested Motorized Vehicle by Month in Area of Pekalongan Regency 2018</i> .....	192
8.2.3.	Jumlah Perusahaan dan Armada Angkutan Penumpang dan Barang di Kabupaten Pekalongan 2016 – 2018 <i>Number of Corporation dan Vehicle of Public and Goods Transportation in Pekalongan Regency 2016 – 2018</i> .....	193
8.2.4.	Jumlah Perusahaan dan Armada Angkutan Penumpang Bus Per Kecamatan di Kabupaten Pekalongan 2018 <i>Number of Corporation and Vehicle of Bus Public Transportation by District in Pekalongan Regency 2018</i> .....	194



8.2.5.	Jumlah Perusahaan dan Armada Angkutan Non Bus Per Kecamatan di Kabupaten Pekalongan 2018 <i>Number of Corporation and Vehicle of Goods Transportation by District in Pekalongan Regency 2018</i> .....	195
8.2.6.	Jumlah Perusahaan dan Armada Angkutan Penumpang Non Bus Per Kecamatan di Kabupaten Pekalongan 2018 <i>Number of Corporation and Vehicle of Non Bus Public Transportation by District in Pekalongan Regency 2018</i> .....	196
8.3.	Banyaknya Sambungan Telepon Terpasang Menurut Kecamatan di Kabupaten Pekalongan Tahun 2018 <i>Number of Telephone Connection by District in Pekalongan Regency 2018</i> .....	197
<b>9.</b>	<b>KEUANGAN DAN HARGA-HARGA</b> <i>Finance and Prices</i> .....	<b>181</b>
9.1.1.	Target dan Realisasi Pendapatan Retribusi Daerah Kabupaten Pekalongan Tahun Anggaran 2018 <i>Target and Realization of Local Retribution Receipt of Pekalongan Regency Fiscal Year of 2018</i> .....	204
9.1.2.	Target dan Realisasi Pendapatan Pajak Daerah Kabupaten Pekalongan Tahun Anggaran 2018 <i>Target and Realization of Region Tax Receipt of Pekalongan Regency Fiscal Year of 2018</i> .....	205
9.1.3.	Target dan Realisasi Pendapatan Hasil Perusahaan Milik Daerah Dan Pengelolaan Kekayaan Daerah Yang Dipisahkan Serta Lain-Lain PAD Yang Sah di Kabupaten Pekalongan Tahun Anggaran 2018 <i>Target and Realization of Revenue from Local Government Owned Corporation Local Asset Management and Other Legal Original Income Revenue in Pekalongan Regency Fiscal Year of 2018</i> .....	206
9.1.4.	Target dan Realisasi Pendapatan Bagi Hasil di Kabupaten Pekalongan Tahun Anggaran 2018 <i>Target and Realization of Profit Sharing Revenue in Pekalongan Regency Fiscal Year 2018</i> .....	207
9.1.5.	Realisasi Pendapatan Pemerintah Kabupaten Pekalongan Tahun Anggaran 2018 <i>Government Receipt Realization of Pekalongan Regency Fiscal Year of 2018</i> .....	208
9.1.6.	Realisasi Pengeluaran Pemerintah Kabupaten Pekalongan Tahun Anggaran 2018 <i>Government Expenditures Realization of Pekalongan Regency Fiscal Year of 2018</i> .....	209

9.2.1.	Banyaknya Anggota Koperasi Menurut Jenis Koperasi di Kabupaten Pekalongan Tahun 2018 <i>Number of Cooperative Member by Kind of Cooperative in Pekalongan Regency 2018</i> .....	210
9.2.2.	Besarnya Simpanan Pokok, Simpanan Wajib, Simpanan Manasuka dan Simpanan Lainnya Menurut Jenis Koperasi di Kabupaten Pekalongan Tahun 2018 <i>Number of Main Savings, Obligatory Savings, Voluntary Savings and Others Savings by Kind of Cooperative in Pekalongan Regency 2018</i> .....	211
9.2.3.	Besarnya Cadangan, Volume Usaha dan Dana-Dana Koperasi Menurut Jenis Koperasi di Kabupaten Pekalongan 2018 <i>Number of Reserve, Turn Over and Capital Cooperative by Kind of Cooperative in Pekalongan Regency 2018</i> .....	212
9.2.4.	Banyaknya Koperasi dan Karyawan Koperasi Menurut Kecamatan di Kabupaten Pekalongan Tahun 2018 <i>Number of Cooperatives and Worker of Cooperative by District in Pekalongan Regency 2018</i> .....	213
9.3.1.	Rata - Rata Harga 9 Bahan Pokok Dirinci Tiap Bulan di Kabupaten Pekalongan Tahun 2018 <i>Price Averaged of Nine Essential Goods by Month in Pekalongan Regency 2018</i> ..	214
9.3.2.	Indeks Harga 9 Bahan Pokok Dirinci Tiap Bulan di Kabupaten Pekalongan Tahun 2018 (Januari 2012 = 100) <i>Price Index of Nine Essential Goods by Month in Pekalongan Regency 2018(January 2012 = 100)</i> .....	215
9.3.3.	Indeks Harga Konsumen Menurut Kelompok Barang per Bulan di Kabupaten Pekalongan 2018 (2012 = 100) <i>Consumer Price Index by CommodityGroup and Month in Pekalongan Regency 2018</i> .....	216
9.3.4.	Inflasi Menurut Kelompok Barang per Bulan di Kabupaten Pekalongan 2018 (2012 = 100) <i>Inflation Rate by Commodity Group and Month in Pekalongan Regency 2018 (2012 = 100)</i> .....	217
<b>10.</b>	<b>PRODUK DOMESTIK REGIONAL BRUTO</b> <i>Gross Regional Domestic Product</i> .....	<b>219</b>
10.1	Produk Domestik Regional Bruto Atas Dasar Harga Berlaku Menurut Lapangan Usaha di Kabupaten Pekalongan (miliar rupiah), 2014–2018	

	<i>Gross Regional Domestic Product at 2010 Constant Market Prices by Industry in Pekalongan Regency (billion rupiahs), 2014–2018</i> .....	222
10.2	Produk Domestik Regional Bruto Atas Dasar Harga Konstan 2010 Menurut Lapangan Usahadi Kabupaten Pekalongan (miliar rupiah), 2014–2018 <i>Gross Regional Domestic Product at 2010 Constant Market Prices by Industry in Pekalongan Regency (billion rupiahs), 2014–2018</i> .....	223
10.3	Distribusi Persentase Produk Domestik Regional Bruto Atas Dasar Harga Berlaku Menurut Lapangan Usaha di Kabupaten Pekalongan (persen), 2014–2018 <i>Gross Regional Domestic Product at 2010 Constant Market Prices by Industry in Pekalongan Regency (billion rupiahs), 2014–2018</i> .....	224
10.4	Laju Pertumbuhan Produk Domestik Regional Bruto Atas Dasar Harga Konstan 2010 Menurut Lapangan Usaha di Kabupaten Pekalongan (miliar rupiah), 2014–2018 <i>Gross Regional Domestic Product at 2010 Constant Market Prices by Industry in Pekalongan Regency (billion rupiahs), 2014–2018</i> .....	225
10.5	Indeks Harga Implisit Produk Domestik Regional Bruto Menurut Lapangan Usaha di Kabupaten Pekalongan (2010=100), 2014–2018 <i>Gross Regional Domestic Product at 2010 Constant Market Prices by Industry in Pekalongan Regency (billion rupiahs), 2014–2018</i> .....	226
10.6	Laju Implisit Produk Domestik Regional Bruto Menurut Lapangan Usaha di Kabupaten Pekalongan, 2013–2016 <i>Gross Regional Domestic Product at 2010 Constant Market Prices by Industry in Pekalongan Regency (billion rupiahs), 2014–2018</i> .....	227
<b>11.</b>	<b>Perbandingan Antar Kabupaten/Kota</b> <i>Regency/Municipal Comparison</i> .....	<b>229</b>
11.1	Jumlah Penduduk Menurut Kabupaten/Kota di Provinsi Jawa Tengah, 2015–2018 <i>Population by Regency/Municipality in Jawa Tengah Province, 2015–2018</i> .....	233
11.2	Produk Domestik Regional Bruto Atas Dasar Harga Berlaku Menurut Kabupaten/Kota di Provinsi Jawa Tengah (juta rupiah), 2014–2018 <i>Gross Regional Domestic Product at Current Market Prices by Regency/Municipality in Jawa Tengah Province(million rupiahs), 2014–2018</i> .....	234
11.3	Produk Domestik Regional Bruto Atas Dasar Harga Konstan 2010 Menurut Kabupaten/Kota di Provinsi Jawa Tengah (juta rupiah), 2014–2018 <i>Gross Regional Domestic Product at 2010 Constant Market Prices by Regency/Municipality in Jawa Tengah Province, (million rupiahs), 2014–2018</i> ...	235

11.4	Laju Pertumbuhan Produk Domestik Regional Bruto Atas Dasar Harga Konstan 2010 Menurut Kabupaten/Kotadi Provinsi Jawa Tengah (persen), 2014–2018 <i>Growth Rate of Gross Regional Domestic Product at 2010 Constant Market Prices by Regency/Municipality in Jawa Tengah Province (percent), 2014–2018..</i>	236
11.5	Jumlah Penduduk Miskin Menurut Kabupaten/Municipality in Jawa Tengah Province (ribu), 2015-2018 <i>Number of Poor People by Regency/Municipality in Jawa Tengah Province (thousand), 2015-2018 .....</i>	237
11.6	Persentase Penduduk Miskin Menurut Kabupaten/Kota di Provinsi Jawa Tengah, 2015-2018 <i>Percentage of Poor People by Regency.Municipality In Jawa Tengah Province, 2015-2018 .....</i>	238
11.7	Indeks Pembangunan Manusia Menurut Kabupaten/Kota di Provinsi Jawa Tengah(ribu), 2014-2018 <i>Human Development Index by Regency/Municipality In Jaw Tengah Tengah Province, (Thousand), 2014-2018 .....</i>	239
11.8	Perkembangan Inflasi Tahun Kalender 35 Kabupaten/Kota di Provinsi Jawa Tengah Tahun 2015-2018 <i>Yearly Inflation Calendar of 35 Regency/Municipality in Jawa Tengah Province, 2015–2018 .....</i>	240
11.9	Jumlah Penduduk Berumur 15 Tahun Keatas Menurut Kabupaten/Kota dan Jenis Kegiatan Selama Seminggu yang lalu di Provinsi Jawa Tengah, 2018 <i>Population Aged 15 Years Older by Regency.Municipality and Type of AKtivity During The Previous Week in Jawa Tengah Province, 2018 .....</i>	241



## Letak Wilayah

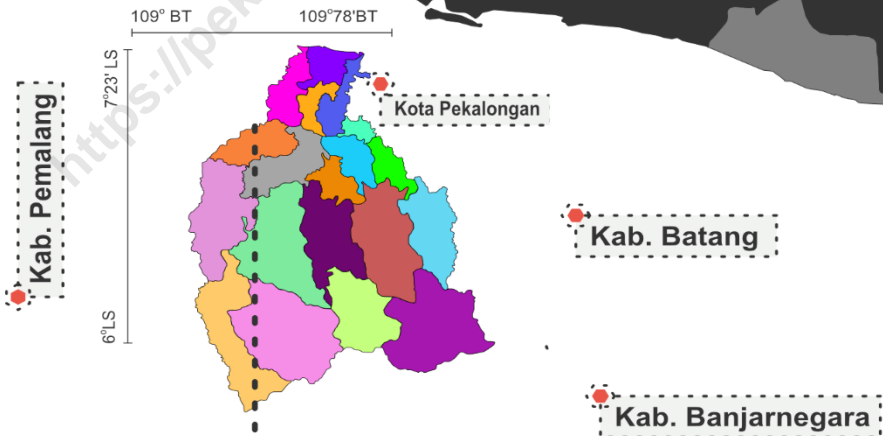

## KAB. PEKALONGAN

Kabupaten Pekalongan merupakan salah satu kabupaten yang berada di Provinsi Jawa Tengah, mempunyai 19 Kecamatan dan berbatasan dengan Laut Jawa



## 1. Letak Geografi

Kabupaten Pekalongan sebagai salah satu daerah di Propinsi Jawa Tengah, terletak di sepanjang pantai utara Laut Jawa, memanjang ke selatan berbatasan dengan wilayah Eks Karesidenan Banyumas. Sebelah timur berbatasan dengan Kabupaten Batang dan Kota Pekalongan serta sebelah barat berbatasan dengan Kabupaten Pemalang. Letaknya antara  $6^{\circ} - 7^{\circ}23'$  Lintang Selatan dan antara  $109^{\circ} - 109^{\circ}78'$  Bujur Timur.

## 2. Luas Wilayah

Luas wilayah Kabupaten Pekalongan adalah  $\pm 836,15 \text{ Km}^2$ . Terdiri atas 19 Kecamatan dan 285 desa/kelurahan. Dari 285 desa/ kelurahan yang ada, 11 desa merupakan desa pantai dan 274 desa bukan desa pantai. Menurut topografi desa, terdapat 66 desa/ kelurahan (23,16 persen) yang berada di dataran tinggi dan selebihnya 219 desa/kelurahan (76,84 persen) berada di dataran rendah.

Menurut penggunaannya tanah dibagi menjadi 2 yaitu tanah sawah dan tanah bukan sawah.

## 1. Geographical Location

*Pekalongan Regency is one of Regencies in Central Java Province which is located along side North Java Coast and broaden to the south bordering to Banyumas Recidency. The eastern borders are Batang Regency and Pekalongan Municipality, while the western is Pemalang Regency. Its location stretches along equator between  $6^{\circ} - 7^{\circ}23'$  South Latitude and between  $109^{\circ} - 109^{\circ}78'$  East Longitude.*

## 2. Total Area

*Total area of Pekalongan Regency is  $\pm 836.15 \text{ Km}^2$  and administratively, divided into 19 districts and 285 subdistricts. 11 of the 285 subdistricts are coastal and the rest are noncoastal. Topographically, there are 66 villages/subdistricts or 23,16 percent in up-land area and 219 subdistricts or 76,84 percent are in down-land area.*

*According to the usage, land is classified into wetland and not wet land.*

Tahun 2018 luas tanah sawah sebesar 24.035,53 ha atau sekitar 28,75 persen dan luas tanah bukan sawah sebesar 59.579,47 ha atau sekitar 71,25 persen. Sebagian besar luas tanah sawah merupakan sawah beririgasi 21.473,53 ha atau 89,34 persen, baik merupakan irigasi teknis, irigasi setengah teknis, irigasi sederhana, maupun irigasi desa / PU, sedangkan sisanya 2.562 ha (10,66 persen) merupakan sawah tadah hujan.

### **3. Iklim**

Pada tahun 2018, Kabupaten Pekalongan mengalami rata-rata curah hujan 239,6 mm, lebih rendah bila dibandingkan dengan tahun 2017 sebesar 273,5 mm. Untuk rata-rata hari hujan tahun 2018 adalah 12 hari, lebih rendah bila dibandingkan dengan tahun 2017 sebesar 14 hari. Curah hujan yang tertinggi terjadi di Kecamatan Karanganyar sebesar 312 mm, sedangkan rata-rata hari hujan terbanyak terjadi di Kecamatan Doro yaitu sebesar 15 hari.

*In 2018, based on the result of Land Use Registration, the wetland comprises 24,035.53 ha or 28.75 percent of the total area and the dry land comprises 59,579.47 ha or 71.25 percent. The largest wetland area (21,473.53 ha or 89.34 percent) is categorized as technical irrigation, semi technical irrigation, simple technical irrigation and rural irrigation, whereas 2,562 ha area or 10.66 percent is rainreserved rice field.*

### **3. Climate**

*In 2018, Pekalongan Regency has averaged rainfall 239.6 mm, which is lower than that in 2017, which is 273.5 mm. Meanwhile, the averaged rainy days in 2018 are 12 days, which is lower than that in 2017 which is 14 days. The highest rainfall happens in Karanganyar District, 312 mm, while the largest averaged rainy days is Doro District, 15 rainy days.*



**Tabel : 1.1.1 Kondisi Geografis***Table Geographical Conditions***1. Letak Geografis (Geographical Location)**

6° - 7° 23' Lintang Selatan  
109° - 109° 78' Bujur Timur

**2. Luas Daerah (Total Area) :**

836,15 Km<sup>2</sup>

**3. Wilayah Kabupaten Pekalongan berbatasan dengan :**

- |                      |                                      |
|----------------------|--------------------------------------|
| 3.1. Sebelah Utara   | : Laut Jawa & Kota Pekalongan        |
| 3.2. Sebelah Timur   | : Kabupaten Batang & Kota Pekalongan |
| 3.3. Sebelah Selatan | : Kabupaten Banjarnegara             |
| 3.4. Sebelah Barat   | : Kabupaten Pemalang                 |

**4. Jenis Tanah (Kind of Land) :**

- |  |   |
|--|---|
| 4.1. Latosol Coklat  | : Kec. Paninggaran, Kandangserang, Doro   |
| 4.2. Aluvial Kelabu Tua  | : Kec. Sragi dan Kedungwuni   |
| 4.3. Komplek Gromosal Mediteran  | : Kec. Kandangserang  |
| 4.4. As Alatosal Coklat  | : Kec. Paninggaran, Doro, Karanganyar, Kajen, Kesesi, Bojong, Wonopringgo, Kedungwuni |
| 4.5. As Aluvial Kelabu   | : Kec. Sragi, Kajen, Kesesi, Bojong, Buaran Tirta, Wiradesa                           |
| 4.6. As Aluvial Coklat   | : Kec. Sragi, Bojong, Wonopringgo, Kedungwuni Buaran, Tirta                           |
| 4.7. Aluvial Hidromorf   | : Kec. Sragi, Wiradesa, Tirta   |
| 4.8. Komplek Latosol merah keuning-kuningan dan Latosol Coklat kemerahan | : Kec. Kandangserang, Paninggaran, Lebakbarang Petungkriyono                          |
| 4.9. As Adrosal Coklat   | : Kec. Kandangserang, Paninggaran, Lebakbarang Petungkriyono                          |

**5. Jarak dari Ibukota Kabupaten Pekalongan ke Ibukota :**

- |                      |         |
|----------------------|---------|
| 5.1. Kab. Batang     | : 35 Km |
| 5.2. Kab. Pemalang   | : 51 Km |
| 5.3. Kab. Tegal      | : 94 Km |
| 5.4. Kab. Brebes     | : 92 Km |
| 5.5. Kota Pekalongan | : 28 Km |
| 5.6. Kota Tegal      | : 79 Km |

**Tabel : 1.1.2 Tinggi Ibukota Kecamatan dari Permukaan Laut dan Letak Kecamatan/Desa di Kabupaten Pekalongan Tahun 2018**  
*The District Capital Height from Sea's Surface and Its Position in Pekalongan Regency 2018*

Kecamatan <i>District</i>	Tinggi Dari	Letak/Position					
	Permukaan	Kecamatan/District			Desa/Village		
	Laut (m)	Dataran	Dataran	Pegu-	Dataran	Dataran	Pegu-
	<i>The Height From Sea's Surface (m)</i>	<i>Pantai Coast Land</i>	<i>Rendah Lowland</i>	<i>unungan Upland</i>	<i>Pantai Coast Land</i>	<i>Rendah Lowland</i>	<i>unungan Upland</i>
[1]	[2]	[3]	[4]	[5]	[6]	[7]	[8]
010. Kandangserang	276	-	-	1	-	-	14
020. Paninggaran	850	-	-	1	-	-	15
030. Lebakbarang	691	-	-	1	-	-	11
040. Petungkriyono	1,294	-	-	1	-	-	9
050. Talun	300	-	-	1	-	6	4
060. Doro	381	-	-	1	-	8	6
070. Karanganyar	70	-	1	-	-	13	2
080. Kajen	60	-	1	-	-	20	5
090. Kesesi	40	-	1	-	-	23	-
100. Sragi	9	-	1	-	-	17	-
101. Siwalan	9	-	1	-	3	10	-
110. Bojong	50	-	1	-	-	22	-
120. Wonopringgo	20	-	1	-	-	14	-
130. Kedungwuni	11	-	1	-	-	19	-
131. Karangdadap	11	-	1	-	-	11	-
140. Buaran	8	-	1	-	-	10	-
150. Tirto	4	-	1	-	2	14	-
160. Wiradesa	4	-	1	-	-	16	-
161. Wonokerto	0	-	1	-	6	5	-

Sumber : Dinas Ketahanan Pangan dan Pertanian Kab. Pekalongan

Source : Department of Food Security and Agriculture In Pekalongan Regency

**Tabel : 1.2.1**

**Luas Penggunaan Lahan Menurut Kecamatan  
di Kabupaten Pekalongan Akhir Tahun 2018 (ha)**

*Table*

*Land Used Area by District*

*in Pekalongan Regency End of 2018 (ha)*

Kecamatan <i>District</i>	Lahan Sawah <i>Wet Land</i>	Lahan Bukan Sawah <i>Not Wet Land</i>	Jumlah <i>Total</i>
[1]	[2]	[3]	[4]
010. Kandangserang	1,561.02	4,305.00	5,866.02
020. Paninggaran	854.03	7,960.00	8,814.03
030. Lebakbarang	675.85	5,357.00	6,032.85
040. Petungkriyono	450.45	7,142.00	7,592.45
050. Talun	1,377.47	4,460.47	5,837.94
060. Doro	1,809.88	5,223.30	7,033.18
070. Karanganyar	1,619.30	4,577.98	6,197.27
080. Kajen	2,276.24	5,220.31	7,496.55
090. Kesesi	3,373.94	3,613.98	6,987.93
100. Sragi	2,241.45	1,084.49	3,325.94
101. Siwalan	1,531.72	1,068.56	2,600.28
110. Bojong	2,147.67	1,819.44	3,967.10
120. Wonopringgo	603.87	1,348.40	1,952.26
130. Kedungwuni	900.25	1,507.00	2,407.25
131. Karangdadap	994.53	999.00	1,993.53
140. Buaran	340.11	614.45	954.56
150. Tirto	540.60	1,340.43	1,881.03
160. Wiradesa	464.14	799.68	1,263.81
161. Wonokerto	273.02	1,138.00	1,411.02
Jumlah/Total 2018	24,035.53	59,579.47	83,615.00
2017	23,906.00	59,709.00	83,615.00
2016	24,381.00	58,637.00	83,018.00
2015	24,392.00	59,223.00	83,615.00
2014	24,789.54	58,823.53	83,613.07

Sumber : Dinas Ketahanan Pangan dan Pertanian Kab. Pekalongan

Source : Food Security and Agriculture Service of Pekalongan Regency

**Tabel : 1.2.2***Table*

**Luas Penggunaan Lahan Sawah Menurut Kecamatan dan Jenis  
Pengairan di Kabupaten Pekalongan Akhir Tahun 2018 (ha)**  
*Wet Land Used Area by District and Kind of Irrigation  
in Pekalongan Regency End of 2018 (ha)*

Kecamatan <i>District</i>	Irigasi <i>Irrigation</i>	Irigasi	Irigasi	
		1/2 Teknis <i>Semi Technical Irrigation</i>	Sederhana <i>Simple Technical Irrigation</i>	
[1]	[2]	[3]	[4]	
010. Kandangserang	-	-	-	
020. Paninggaran	-	-	564.36	
030. Lebakbarang	-	67.02	184.69	
040. Petungkriyono	-	-	234.45	
050. Talun	33.00	1,126.13	218.34	
060. Doro	958.38	343.63	144.12	
070. Karanganyar	1,070.52	223.86	99.25	
080. Kajen	1,245.60	588.89	170.75	
090. Kesesi	2,647.87	272.13	163.10	
100. Sragi	2,236.11	5.34	-	
101. Siwalan	1,221.64	137.26	28.70	
110. Bojong	2,026.40	70.27	-	
120. Wonopringgo	451.88	76.53	-	
130. Kedungwuni	818.14	27.06	12.00	
131. Karangdadap	630.30	262.73	37.50	
140. Buaran	276.11	-	-	
150. Tirto	401.60	17.00	-	
160. Wiradesa	414.47	9.67	-	
161. Wonokerto	267.02	-	-	
<b>Jumlah/Total</b>	<b>2018</b>	<b>14,699.05</b>	<b>3,227.51</b>	<b>1,857.25</b>
	2017	13,196.00	4,444.00	1,364.00
	2016	14,070.00	3,609.00	1,510.00
	2015	14,067.00	3,597.00	1,514.00
	2014	19,796.28	-	-

**Tabel : 1.2.2 (Lanjutan/Continued)**

Table

Kecamatan <i>District</i>	Irigasi Desa/Non PU <i>Village Irrigation</i>	Tadah Hujan <i>Reser- vation</i>	Jumlah <i>Total</i>
[1]	[5]	[6]	[10]
010. Kandangserang	594.02	967.00	1,561.02
020. Paninggaran	51.67	238.00	854.03
030. Lebakbarang	95.13	329.00	675.85
040. Petungkriyono	-	216.00	450.45
050. Talun	-	-	1,377.47
060. Doro	339.76	24.00	1,809.88
070. Karanganyar	179.67	46.00	1,619.30
080. Kajen	10.00	261.00	2,276.24
090. Kesesi	13.84	277.00	3,373.94
100. Sragi	-	-	2,241.45
101. Siwalan	135.12	9.00	1,531.72
110. Bojong	-	51.00	2,147.67
120. Wonopringgo	60.46	15.00	603.87
130. Kedungwuni	42.05	1.00	900.25
131. Karangdadap	64.00	-	994.53
140. Buran	-	64.00	340.11
150. Tirto	104.00	18.00	540.60
160. Wiradesa	-	40.00	464.14
161. Wonokerto	-	6.00	273.02
<b>Total 2018</b>	<b>1,689.72</b>	<b>2,562.00</b>	<b>24,035.53</b>
2017	1,401.00	3,501.00	23,906.00
2016	1,398.00	3,794.00	24,381.00
2015	1,423.00	3,791.00	24,392.00
2014	-	3,791.00	23,587.28

Sumber : Dinas Ketahanan Pangan dan Pertanian Kab. Pekalongan

Source : Food Security and Agriculture Service of Pekalongan Regency

**Tabel : 1.2.3**

Table

**Luas Penggunaan Lahan Bukan Sawah Menurut Kecamatan  
di Kabupaten Pekalongan Akhir Tahun 2018 (ha)**  
*Not Wet Land Used Area by District  
in Pekalongan End of 2018 (ha)*

Kecamatan <i>District</i>	Tegal/ Kebun <i>Dryland/ Garden</i>	Ladang/ Huma <i>Dryland for Crop Cultivation</i>	Perkebunan <i>Farm</i>	Hutan Rakyat <i>People Forest</i>	Tambak <i>Dyke</i>	
	[1]	[2]	[3]	[4]	[5]	[6]
010. Kandangserang	1.438,00	-	-	768,00	-	
020. Paniggaran	735,00	385,00	725,00	450,00	-	
030. Lebakbarang	480,00	-	-	179,00	-	
040. Petungkriyono	1.490,00	-	104,00	158,00	-	
050. Talun	746,47	-	582,00	374,00	-	
060. Doro	714,30	-	246,00	535,00	-	
070. Karanganyar	783,98	-	1.114,00	61,00	-	
080. Kajen	827,31	-	398,00	360,00	-	
090. Kesesi	444,98	6,00	-	560,00	-	
100. Sragi	70,49	-	-	-	-	
101. Siwalan	174,56	-	8,00	-	150,00	
110. Bojong	583,44	-	-	-	-	
120. Wonopringgo	298,40	-	77,00	231,00	-	
130. Kedungwuni	57,00	-	-	184,00	-	
131. Karangdadap	264,00	-	-	20,00	-	
140. Buaran	80,45	-	-	-	-	
150. Tirto	143,43	-	78,00	31,00	226,00	
160. Wiradesa	87,68	-	-	-	-	
161. Wonokerto	270,00	-	-	-	458,00	
Jumlah/Total	2018	9.689,47	391,00	3.332,00	3.911,00	834,00
	2017	9.819,00	391,00	3.332,00	3.911,00	834,00
	2016	9.716,00	391,00	3.255,00	3.655,00	834,00
	2015	9.843,00	385,00	3.379,00	3.400,00	813,00
	2014	9.843,00	385,00	3.379,00	3.400,00	813,00

**Tabel : 1.2.3 (Lanjutan 1 / Continued 1)**

Table

Kecamatan <i>District</i>	Kolam/ Tebat/ Empang <i>Waterpond</i>	Padang Pe- nggembalaan / rumput <i>Meadows</i>	Sementara Tak Diusahakan <i>Temporary Follow Land</i>	Lainnya <i>Other</i>
[1]	[7]	[8]	[9]	[10]
010. Kandangserang	3,00	-	-	88,00
020. Paninggaran	8,00	35,00	60,00	1,00
030. Lebakbarang	1,00	-	-	-
040. Petungkriyono	8,00	-	17,00	9,00
050. Talun	3,00	1.923,00	-	-
060. Doro	100,00	-	-	38,00
070. Karanganyar	4,00	-	-	48,00
080. Kaje n	1,00	-	1,00	-
090. Kesesi	20,00	102,00	1,00	5,00
100. Sragi	-	-	-	1,00
101. Siwalan	-	-	-	170,00
110. Bojong	-	-	-	-
120. Wonopringgo	15,00	-	11,00	-
130. Kedungwuni	-	-	-	-
131. Karangdadap	-	-	-	-
140. Buaran	-	-	-	22,00
150. Tirto	-	-	39,00	-
160. Wiradesa	-	-	-	-
161. Wonokerto	-	-	-	73,00
2018	163,00	2.060,00	129,00	455,00
2017	163,00	2.060,00	129,00	455,00
2016	163,00	2.069,00	123,00	597,00
2015	64,00	152,00	96,00	630,00
2014	64,00	152,00	96,00	630,00

Ket lainnya : Tambak/kolam/empang dan hutan negara

*Others Note : ponds and forests state*

**Tabel : 1.2.3 (Lanjutan 2 / Continued 2)**

Table

Kecamatan <i>District</i>	Rumah, Ba- ngunan dan halaman sekitarnya	Hutan Negara <i>State forest</i>	Rawa-rawa Tidak ditanami <i>Swamp (Not Planted)</i>	Lain-lain <i>Others</i>	Jumlah <i>Total</i>	
[1]	[11]	[12]	[13]	[14]	[15]	
010. Kandangserang	238.00	1,621.00	-	149.00	4,305.00	
020. Paninggaran	507.00	4,887.00	-	167.00	7,960.00	
030. Lebakbarang	172.00	4,448.00	-	77.00	5,357.00	
040. Petungkriyono	97.00	5,190.00	-	69.00	7,142.00	
050. Talun	683.00	-	-	149.00	4,460.47	
060. Doro	849.00	2,621.00	-	120.00	5,223.30	
070. Karanganyar	879.00	1,595.00	-	93.00	4,577.98	
080. Kaje n	1,000.00	2,364.00	-	269.00	5,220.31	
090. Kesesi	1,045.00	1,271.00	-	159.00	3,613.98	
100. Sragi	868.00	-	-	145.00	1,084.49	
101. Siwalan	398.00	-	-	168.00	1,068.56	
110. Bojong	1,031.00	90.00	-	115.00	1,819.44	
120. Wonopringgo	538.00	-	-	178.00	1,348.40	
130. Kedungwuni	1,107.00	-	-	159.00	1,507.00	
131. Karangdadap	423.00	192.00	-	100.00	999.00	
140. Bu a r a n	447.00	-	-	65.00	614.45	
150. Tirto	733.00	-	-	90.00	1,340.43	
160. Wiradesa	635.00	-	-	77.00	799.68	
161. Wonokerto	337.00	-	-	-	1,138.00	
Jumlah/Total	2018	11,987.00	24,279.00	-	2,349.00	59,579.47
	2017	11,987.00	24,279.00	-	2,349.00	59,709.00
	2016	11,907.00	24,279.00	20.00	2,225.00	59,234.00
	2015	12,077.00	26,219.00	20.00	2,145.00	59,223.00
	2014	12,077.00	26,219.00	20.00	2,145.00	59,223.00

Sumber : Dinas Ketahanan Pangan dan Pertanian Kab. Pekalongan

Source : Food Security and Agriculture Service of Pekalongan Regency

Ket Lainnya : Jalan, pemukiman, perkantoran, sungai, dll

Others Note: Roads, residential, office, river, etc.



**Tabel : 1.3**  
**Table**

**Nama dan Panjang Sungai di Kabupaten Pekalongan Tahun 2018**  
*Name and Length of River in Pekalongan Regency 2018*

<b>Nama Sungai/Anak Sungai</b> <i>Rivers Name</i>	<b>’ anjang (Km)</b> <i>Length (Km)</i>	<b>Kecamatan Yang dilalui</b> <i>Districts are passed by</i>
[1]	[2]	[3]
<b>A. SUNGAI SENGKARANG</b>	63.35	Petungkriyono, Lebakbarang, Karanganyar, Wonopringgo, Kedungwuni, Bojong, Wiraedesa, Tirta, Wonokerto
1. Anak Sungai Banteng	3.30	Petungkriyono
2. Anak Sungai Pakis	4.50	Petungkriyono
3. Anak Sungai Totogan	3.10	Petungkriyono
4. Anak Sungai Sawangan	3.50	Petungkriyono
5. Anak Sungai Kedondong	5.00	Lebakbarang
6. Anak Sungai P undutan	0.05	Lebakbarang
7. Anak Sungai Wisnu	8.40	Lebakbarang, Karanganyar
8. Anak Sungai Blimbing	12.40	Karanganyar, Doro
9. Anak Sungai Grugak	8.15	Doro
10. Anak Sungai Welo	27.00	Petungkriyono, Doro, Kedungwuni
11. Anak Sungai Kaliagung	3.10	Karanganyar, Wonopringgo
<b>B. SUNGAI MEDURI</b>	8.00	Tirta
1. Anak Sungai Ngalian	5.80	Tirta, Buaran
2. Anak Sungai Breml	9.00	Tirta
3. Anak Sungai Pucung/Buntu	4.20	Tirta
<b>C. SUNGAI MERICAN</b>	12.00	Wiradesa, Wonokerto
<b>D. SUNGAI PECAKARAN</b>	3.75	Wonokerto
<b>E. SUNGAI PEGANTUNGAN (SUNGAI PEKUNCEN)</b>	3.98	Wiradesa, Wonokerto
<b>F. SUNGAI KUPANG</b>	6.90	Petungkriyono, Talun, Karangdadap, Buaran
1. Anak Sungai Mangunan	3.40	Petungkriyono
2. Anak Sungai Sumilir	8.70	Talun
3. Anak Sungai Wengker	5.70	Talun
4. Anak Sungai Gandu	9.15	Talun, Karangdadap
5. Anak Sungai Kaligawe	4.20	Doro, Talun, Karangdadap
6. Anak Sungai Tengah	6.75	Doro, Karangdadap
7. Anak Sungai Worawari	5.50	Karangdadap
8. Anak Sungai Kawung	3.50	Karangdadap, Kedungwuni, Buaran
9. Anak Sungai Gawe	4.50	Kedungwuni, Buaran
<b>G. SUNGAI PAINGAN - SRAGI</b>	59.09	Paningsgaran, Kajen, Kadangserang, Kesesi, Sragi, Bojong, Siwalan
1. Anak Sungai Joho	3.00	Paningsgaran
2. Anak Sungai Panembangan	6.50	Paningsgaran
3. Anak Sungai Kesur	3.20	Kandangserang
4. Anak Sungai Lambur (Tawing Atas)	2.11	Kadangserang, Kesesi
5. Anak Sungai Tawing (Bawah)	4.00	Kesesi
6. Anak Sungai Berem	2.75	Kajen, Kesesi
7. Anak Sungai Luwuk-Kajen-Sukoyoso	14.21	Karanganyar, Kajen
8. Anak Sungai Pojjo-Sapon-Gejlig	7.38	Kajen
9. Anak Sungai Gosek	9.88	Kesesi
10. Anak Sungai Boro-Sempor	10.32	Karanganyar, Bojong
11. Anak Sungai Winong	9.80	Kesesi, Sragi
12. Anak Sungai Tumbal-Silumping	6.50	Sragi, Siwalan
13. Anak Sungai Kapido do/Kangkung	6.11	Siwalan
14. Anak Sungai Ampel	6.50	Siwalan, Wonokerto
15. Anak Sungai Tratebang	4.50	Wonokerto
<b>H. SUNGAI GENTENG-LAYANC</b>	19.25	Paningsgaran, Kadangserang, Kesesi

Sumber : Dinas Pekerjaan Umum dan Penataan Ruang Kabupaten Pekalongan

**Tabel : 1.4.**

**Jarak Antar Ibukota Kecamatan di Kabupaten Pekalongan Tahun 2018**

*Table*

*The Distance Among Districts Capital in Pekalongan Regency 2018*

(Km)

KAJEN																			
20	KANDANGSERANG																		
25	39	PANINGGARAN																	
23	43	48	LEBAKBARANG																
34	54	59	45	PETUNGKRIYONO															
21	41	56	32	23	TALUN														
15	35	40	26	19	6	D O R O													
6	26	31	17	28	15	9	KARANGANYAR												
9	29	34	32	43	30	24	15	KESESI											
15	35	40	38	38	25	19	21	13	SRAGI										
21	41	46	44	44	31	25	24	18	5	SIWALAN									
9	29	34	32	21	19	13	15	19	6	13	BOJONG								
11	31	36	22	31	18	12	5	20	12	18	6	WONOPRINGGO							
15	35	40	26	27	14	8	9	24	11	17	5	4	KEDUNGWUNI						
22	42	17	33	26	13	7	16	31	18	24	12	11	7	KARANGDADAP					
20	40	45	31	32	19	13	14	29	16	12	10	9	5	6	BUARAN				
21	41	46	37	38	25	19	20	24	11	6	12	18	11	12	6	TIRTO			
18	38	43	41	41	28	22	24	21	8	3	9	15	14	15	10	3	WIRADESA		
22	42	47	45	45	32	26	28	25	12	7	13	19	17	19	14	7	4	WONOKERTO	
0	20	25	23	34	21	15	6	9	15	21	9	11	15	22	20	21	18	22	KAJEN

**Tabel : 1.5.1****Hari Hujan dan Curah Hujan Menurut Kecamatan  
di Kabupaten Pekalongan Tahun 2018***Table**Rainy Day and Rainfall by Districts in Pekalongan Regency 2018*

Kecamatan <i>District</i>	Hari Hujan <i>Rain days</i>	Curah Hujan <i>Rain falls</i>
[1]	[2]	[3]
010. Kandangserang	159	3682
020. Paninggaran	-	-
030. Lebakbarang	167	4,457
040. Petungkriyono	-	-
050. Talun	127	3,566
060. Doro	148	2,878
070. Karanganyar	121	3,120
080. Kaje n	122	2,664
090. Kesesi	106	2,334
100. Sragi	99	1,772
101. Siwalan	158	2,372
110. Bojong	107	2,122
120. Wonopringgo	105	1,794
130. Kedungwuni	159	1,915
131. Karangdadap	-	-
140. Bu a r a n	-	-
150. Tirto	-	-
160. Wiradesa	90	1,992
161. Wonokerto	-	-
Rata-Rata/Average 2018	128	2,667
2017	150	2,735
2016	126	3,560
2015	143	2,591
2014	120	2,992

Sumber : Berbagai sumber : Dinas Pekerjaan Umum dan Penataan Ruang  
Kabupaten Pekalongan, Mantri Pengairan, Pertanian

Keterangan : - = Data Tidak Tersedia

**Tabel : 1.5.2***Table***Hari Hujan Menurut Kecamatan dan Bulan di****Kabupaten Pekalongan Tahun 2018***Rainy Day by Districts and Month in Pekalongan**Regency 2018*

Kecamatan <i>District</i>	Januari	Pebruari	Maret	April	Mei	Juni
[1]	[2]	[3]	[4]	[5]	[6]	[7]
010. Kandangserang	25.0	27.0	20.0	26.0	15.0	7.0
020. Panninggaran	-	-	-	-	-	-
030. Lebakbarang	24.0	24.0	23.0	22.0	15.0	6.0
040. Petungkriyono	-	-	-	-	-	-
050. Talun	29.0	28.0	14.0	-	13.0	14.0
060. Doro	25.0	27.0	20.0	15.0	9.0	6.0
070. Karanganyar	15.0	27.0	15.0	13.0	10.0	6.0
080. Kajen	16.0	26.0	16.0	15.0	9.0	5.0
090. Kesesi	15.0	25.0	17.0	13.0	8.0	7.0
100. Sragi	17.0	23.0	14.0	9.0	6.0	4.0
101. Siwalan	-	-	-	-	-	-
110. Bojong	21.0	26.0	16.0	10.0	5.0	3.0
120. Wonopringgo	18.0	25.0	15.0	11.0	9.0	1.0
130. Kedungwuni	23.0	27.0	26.0	26.0	18.0	4.0
131. Karangdadap	-	-	-	-	-	-
140. Buaran*)	-	-	-	-	-	-
150. Tirto	-	-	-	-	-	-
160. Wiradesa	21.0	24.0	13.0	13.0	4.0	3.0
161. Wonokerto*)	-	-	-	-	-	-
<b>Rata-Rata / Average</b>	<b>21.0</b>	<b>26.0</b>	<b>17.0</b>	<b>16.0</b>	<b>10.0</b>	<b>6.0</b>

**Tabel : 1.5.2. (Lanjutan / Continued)**

Table

Kecamatan <i>District</i>							x
	Juli	Agustus	Sep- tember	Okto- ber	No- pember	De- semer	Rata-rata <i>Average</i>
[1]	[8]	[9]	[10]	[11]	[12]	[13]	[14]
010. Kandangserang	-	-	-	4.0	13.0	22.0	17.7
020. Panninggaran*)	-	-	-	-	-	-	-
030. Lebakbarang	-	1.0	6.0	9.0	20.0	17.0	15.2
040. Petungkriyono*)	-	-	-	-	-	-	-
050. Talun	7.0	3.0	-	3.0	-	16.0	14.1
060. Doro	-	-	2.0	5.5	16.5	22.0	14.8
070. Karanganyar	-	-	2.0	5.5	13.5	14.0	12.1
080. Kajen	-	-	2.0	4.0	16.0	13.0	12.2
090. Kesesi	-	-	1.5	2.5	14.5	15.0	11.9
100. Sragi	-	0.5	1.0	2.0	11.5	11.0	9.0
101. Siwalan*)	-	-	-	-	-	-	-
110. Bojong	-	-	1.0	2.0	13.0	11.0	10.8
120. Wonopringgo	-	1.0	3.0	3.0	10.0	9.0	9.5
130. Kedungwuni	-	1.0	3.0	2.0	16.0	13.0	14.5
131. Karangdadap*)	-	-	-	-	-	-	-
140. Buaran	-	-	-	-	-	-	-
150. Tirto	-	-	-	-	-	-	-
160. Wiradesa	-	-	-	1.0	8.0	7.0	10.4
161. Wonokerto*)	-	-	-	-	-	-	-
Rata-rata/Average	7.00	1.00	2.00	4.00	14.00	14.00	13.00

Sumber : Berbagai sumber : Dinas Pekerjaan Umum dan Penataan Ruang

Kabupaten Pekalongan, Mantri Pengairan, Pertanian

Keterangan : -- = Data Tidak Tersedia

**Tabel : 1.5.3***Table***Banyaknya Curah Hujan Menurut Kecamatan  
di Kabupaten Pekalongan 2018***Number of Rainfall Averaged by Districts in Pekalongan  
Regency 2018*

Kecamatan <i>District</i>	Januari	Pebruari	Maret	April	Mei	Juni
[1]	[2]	[3]	[4]	[5]	[6]	[7]
010. Kandangserang	503.0	670.0	560.0	584.0	264.0	164.0
020. Panninggaran	-	-	-	-	-	-
030. Lebakbarang	554.0	306.0	409.0	877.0	547.0	218.0
040. Petungkriyono	-	-	-	-	-	-
050. Talun	894.0	1,656.0	325.0	-	121.0	256.0
060. Doro	372.0	1,042.0	257.0	238.0	150.0	57.5
070. Karanganyar	386.0	1,070.0	469.0	308.0	122.0	93.0
080. Kaje n	369.0	969.0	331.0	241.0	102.0	63.0
090. Kesesi	345.0	799.0	267.0	172.0	103.0	84.3
100. Sragi	318.0	793.0	165.0	144.0	48.5	41.0
101. Siwalan	192.0	454.0	192.0	125.0	140.0	42.0
110. Bojong	344.0	917.0	193.0	134.0	37.0	7.0
120. Wonopringgo	432.0	661.0	186.0	149.0	65.0	12.0
130. Kedungwuni	469.4	411.0	313.1	312.0	159.0	25.0
131. Karangdadap	-	-	-	-	-	-
140. Buaran*)	-	-	-	-	-	-
150. Tirto	-	-	-	-	-	-
160. Wiradesa	422.0	636.0	254.0	215.0	96.0	17.0
161. Wonokerto*)	-	-	-	-	-	-
<i>Rata-rata / Average</i>	430.8	798.8	301.6	291.6	150.3	83.1

**Tabel : 1.5.3 (Lanjutan / Continued)**

Table

Kecamatan <i>District</i>	x						Rata-rata <i>Average</i>
	Juli	Agustus	Sep- tember	Okto- ber	No- pember	De- seMBER	
[1]	[8]	[9]	[10]	[11]	[12]	[13]	[14]
010. Kandangserang	-	-	-	42.0	598.0	297.0	409.1
020. Paninggaran*)	-	-	-	-	-	-	-
030. Lebakbarang	-	60.0	64.0	205.0	554.0	663.0	405.2
040. Petungkriyono*)	-	-	-	-	-	-	-
050. Talun	39.0	3.0	-	26.0	-	246.0	396.2
060. Doro	-	-	31.0	35.0	234.0	462.0	287.9
070. Karanganyar	-	-	37.0	80.0	271.0	284.0	312.0
080. Kajen	-	-	42.0	54.0	242.0	251.0	266.4
090. Kesesi	-	-	14.0	35.0	352.0	263.0	243.4
100. Sragi	-	2.0	4.5	10.0	93.0	154.0	161.2
101. Siwalan*)	71.0	39.0	325.0	231.0	201.0	380.0	199.3
110. Bojong	-	10.0	2.0	26.0	243.0	207.0	192.7
120. Wonopringgo	-	4.0	8.0	29.0	110.0	138.0	163.1
130. Kedungwuni	-	10.0	9.4	3.0	72.7	130.0	174.1
131. Karangdadap*)	-	-	-	-	-	-	-
140. Buran	-	-	-	-	-	-	-
150. Tirto	-	-	-	-	-	-	-
160. Wiradesa	-	-	-	13.0	135.0	134.0	213.6
161. Wonokerto*)	-	-	-	-	-	-	-
<b>Rata-rata / Average</b>	<b>55.0</b>	<b>18.3</b>	<b>53.7</b>	<b>60.7</b>	<b>258.8</b>	<b>277.6</b>	<b>263.4</b>

Sumber : Berbagai sumber : Dinas Pekerjaan Umum dan Penataan Ruang

Kabupaten Pekalongan, Mantri Pengairan, Pertanian

Keterangan : -- Data Tidak Tersedia





# Bab 2

## Pemerintahan



Bupati Pekalongan

H. Asip Kholbihi, SH, M.Si.



19

Kecamatan

13

Kelurahan

272

Desa

1.058

Dusun



DPRD

45

orang

## Tahukah Anda?

Semenjak berdirinya Kabupaten Pekalongan pada tahun 1741 sampai sekarang, sudah ada 23 bupati yang menjabat sebagai Bupati Pekalongan



## **1. Wilayah Administrasi**

KabupatenPekalongan terbagi menjadi 19 wilayah kecamatan. Pada tahun 2010 terjadi pemekaran pada salah satu desa di Kecamatan Kandangserang yaitu Desa Sukoharjo menjadi 3 (tiga) desa yaitu: Desa Sukoharjo, Desa Trajumas dan Desa Karanggondang. Dengan demikian jumlah desa bertambah dari 270 desa dan 13 kelurahan menjadi 272 desa dan 13 kelurahan. Semua desa dan kelurahan sudah merupakan desa/ kelurahan swasembada. Dari jumlah itu dibagi habis menjadi 1.058 dusun, 1.592 RW/lingkungan dan 4.313 Rukun Tetangga (RT).

## **2. Catatan Sipil**

Jumlah akta yang dikeluarkan oleh Kantor Kependudukan dan Catatan Sipil pada tahun 2018 sebanyak 28.901. Bila dibandingkan dengan tahun 2017(40.691), berarti terjadi penurunan sebanyak 11.790 buah atau sekitar 29 persen. Akta tersebut terdiri dari akta kelahiran sebanyak 26.645 buah, 1.188 buah akta kutipan kedua, 25 buah akta

## **1. Administrative Area**

*Pekalongan Regency has 19 Districts. In 2010, it did a region broadening scheme in one of its sub-districts in Kandangserang district, Sukoharjo. Sukoharjo village, is divided into 3 sub-district, they are Sukoharjo village, Trajumas village and Karanggondang village. As the result the the number of sub-districts turns from 270 Desa or administrative villagesand to 272 administrative villages, and all of them are self-supporting sub-districts. Then, the corresponding number is divided into 1.058 Dusun or administrative village regions, 1.592 RW or Community Cluster and 4.313 neighborhood areas.*

## **2. Civil Registration**

*The number of certificates issued by Demography and Civil Registration Service of Pekalongan Regency in 2018 is 28.901exemplars, higher thanthat in 2017 by 11.790 exemplars. Those certificates consist of 26.645 exemplarsof birth certificates; 1188 second exerts certificates, 25 marriage certificates, 2divorce*

perkawinan, 2 buah akta perceraian, 1.003 buah akta kematian, 27 buah akta perubahan nama, 2 buah akta pengasuhan anak dan 9 buah akta pengangkatan anak.

*certificates, 1.003 death certificates, 27 change of name certificates, 2 kid's confession certificates and 9 kid's adoption certificates.*

<https://pekalongankab.bps.go.id>

**Tabel : 2.1**

Table

**Jumlah Desa/Kelurahan, Dusun, RW & RT****di Kabupaten Pekalongan Tahun 2018***Number of Village, Orchard, Community Area, and Neighborhood Area in Pekalongan Regency 2018*

Kecamatan <i>District</i>	Desa <i>Village</i>	Kelurahan <i>Authority</i>	Dusun <i>Orchard</i>	RW <i>Community</i>	RT <i>Neighborhood</i>
	<i>Village</i>			<i>Area</i>	<i>Area</i>
[1]	[2]	[3]	[4]	[5]	[6]
010. Kandangserang	14	-	68	56	153
020. Paninggaran	15	-	65	64	195
030. Lebakbarang	11	-	35	29	81
040. Petungkriyono	9	-	40	41	88
050. Talun	10	-	67	30	144
060. Doro	14	-	48	62	206
070. Karanganyar	15	-	67	75	197
080. Kajen	24	1	96	123	300
090. Kesesi	23	-	65	181	379
100. Sragi	16	1	75	155	391
101. Siwalan	13	-	60	97	270
110. Bojong	22	-	74	92	289
120. Wonopringgo	14	-	43	42	135
130. Kedungwuni	16	3	69	133	379
131. Karangdadap	11	-	56	68	170
140. Buaran	7	3	26	122	197
150. Tirta	16	-	41	63	248
160. Wiradesa	11	5	30	93	287
161. Wonokerto	11	-	33	66	204
2018	272	13	1,058	1,592	4,313
2017	272	13	1,058	1,592	4,313
2016	272	13	1,058	1,592	4,313
2015	272	13	1,058	1,592	4,313
2014	272	13	1,058	1,592	4,313

Sumber : Bag. Pemerintahan Setda Kab. Pekalongan

Source : Government in Secretariat of Pekalongan Regency

**Tabel : 2.2.1** Banyaknya Pegawai Negeri ( PNS ) Daerah Otonom di Lingkungan Pemerintah Kabupaten Pekalongan Menurut Dinas/Jawatan dan Jenis Kelamin Tahun 2018  
*Number of Civil Servants by Service/Department and Sex in Pekalongan Regency in 2018*

Dinas/Jawatan Kind of Services	Jenis Kelamin/Sex		Jumlah <i>Total</i>
	Laki-laki	Perempuan	
	<i>Male</i>	<i>Female</i>	
[1]	[2]	[3]	[4]
SETDA	102	53	155
SETWAN	22	12	34
INSPEKTORAT	26	17	43
BAPPEDA LITBANG	23	10	33
BKD DIKLAT	26	10	36
B P K D	58	22	80
RSUD KRATON	122	187	309
RSUD KAJEN	83	126	209
KANKESBANGPOL	22	11	33
B P B D	15	4	19
DINAS ARPUS	16	15	31
DINLUTKAN	19	16	35
DINPORAPAR	30	14	44
DINDUKCAPIL	41	23	64
DINKES	358	871	1,229
D K P P	85	40	125
DINKOMINFO	24	10	34
DPU TARU	220	32	252
DINAS PMD P3A & PPKB	25	26	51
DINAS PM PTSP & NAKER	30	19	49
DINDIKBUD	100	50	150
DINHUB	46	5	51
DISPERINDAGKOP UKM	77	20	97
DINAS PERKIM & LH	130	44	174
DINSOS	18	15	33
SATPOL PP & DAMKAR	94	3	97

**Tabel : 2.2.1 (Lanjutan 1 /Continued 1 )**

Table

Dinas/Jawatan Kind of Services	Jenis Kelamin/Sex		Jumlah <i>Total</i>
	Laki-laki <i>Male</i>	Perempuan <i>Female</i>	
[1]	[2]	[3]	[4]
KEC. BOJONG	24	7	31
KEC. BUARAN	16	17	33
KEC. DORO	20	3	23
KEC. KAJEN	24	8	32
KEC. KANDANGSERANG	20	1	21
KEC. KARANGANYAR	16	7	23
KEC. KARANGDADAP	16	2	18
KEC. KEDUNGWUNI	28	22	50
KEC. KESESI	32	5	37
KEC. LEBAKBARANG	19	2	21
KEC. PANINGGARAN	17	4	21
KEC. PETUNGKRIYONO	18	3	21
KEC. SIWALAN	21	5	26
KEC. SRAGI	26	10	36
KEC. TALUN	19	2	21
KEC. TIRTO	21	5	26
KEC. WIRADESA	30	26	56
KEC. WONOKERTO	21	3	24
KEC. WONOPRINGGO	13	8	21
<b>SMPN</b>	<b>607</b>	<b>625</b>	<b>1,232</b>
SMPN 1 BOJONG	22	15	37
SMPN 1 BUARAN	11	18	29
SMPN 1 DORO	15	10	25
SMPN 1 KAJEN	21	27	48
SMPN 1 KANDANGSERANG	15	5	20
SMPN 1 KARANGANYAR	22	14	36

**Tabel : 2.2.1 (Lanjutan 2 /Continued 2 )**

Table

Dinas/Jawatan <i>Kind of Services</i>	Jenis Kelamin/Sex		Jumlah <i>Total</i>
	Laki-laki <i>Male</i>	Perempuan <i>Female</i>	
[1]	[2]	[3]	[4]
SMPN 1 KARANGDADAP	11	12	23
SMPN 1 KEDUNGWUNI	18	24	42
SMPN 1 KESESI	20	16	36
SMPN 1 PANINGGARAN	9	7	16
SMPN 1 SIWALAN	20	18	38
SMPN 1 SRAGI	14	26	40
SMPN 1 TALUN	12	6	18
SMPN 1 TIRTO	17	22	39
SMPN 1 WIRADESA	21	23	44
SMPN 1 WONOKERTO	17	10	27
SMPN 1 WONOPRINGGO	21	20	41
SMPN 2 BOJONG	13	18	31
SMPN 2 DORO	12	7	19
SMPN 2 KAJEN	15	20	35
SMPN 2 KANDANGSERANG	9	5	14
SMPN 2 KARANGANYAR	10	11	21
SMPN 2 KEDUNGWUNI	15	23	38
SMPN 2 KESESI	16	15	31
SMPN 2 PANINGGARAN	9	9	18
SMPN 2 SIWALAN	10	15	25
SMPN 2 SRAGI	12	26	38
SMPN 2 TALUN	14	3	17
SMPN 2 TIRTO	13	13	26
SMPN 2 WIRADESA	14	18	32
SMPN 2 WONOKERTO	11	13	24
SMPN 2 WONOPRINGGO	4	16	20
SMPN 3 BOJONG	16	12	28
SMPN 3 DORO	4	8	12
SMPN 3 KAJEN	11	16	27
SMPN 3 KANDANGSERANG	4	1	5
SMPN 3 KEDUNGWUNI	11	11	22
SMPN 3 KESESI	12	8	20



**Tabel : 2.2.1 (Lanjutan 3 /Continued 3 )**

Table

Dinas/Jawatan Kind of Services	Jenis Kelamin/ Sex		Jumlah <i>Total</i>
	Laki-laki <i>Male</i>	Perempuan <i>Female</i>	
[1]	[2]	[3]	[4]
SMPN 3 SRAGI	10	16	26
SMPN 3 TIRTO	5	13	18
SMPN 3 WONOKERTO	12	11	23
SMPN 4 BOJONG	8	9	17
SMPN 4 KAJEN	11	12	23
SMPN 4 SRAGI	12	8	20
SMPN 5 SRAGI	3	10	13
SMPN LEBAKBARANG	14	4	18
SMPN PETUNGKRIYONO	11	1	12
<b>UPT DINDIKBUD</b>	<b>1,577</b>	<b>1,790</b>	<b>3,367</b>
UPT DINDIKBUD BOJONG	106	156	262
UPT DINDIKBUD BUARAN	35	51	86
UPT DINDIKBUD DORO	90	125	215
UPT DINDIKBUD KAJEN	119	189	308
UPT DINDIKBUD KANDANGSERAN	138	28	166
UPT DINDIKBUD KARANGANYAR	74	134	208
UPT DINDIKBUD KARANGDADAP	37	66	103
UPT DINDIKBUD KEDUNGWUNI	78	129	207
UPT DINDIKBUD KESESI	128	152	280
UPT DINDIKBUD LEBAKBARANG	88	18	106
UPT DINDIKBUD PANINGGARAN	84	62	146
UPT DINDIKBUD PETUNGKRIYON	110	18	128
UPT DINDIKBUD SIWALAN	64	90	154
UPT DINDIKBUD SRAGI	115	161	276
UPT DINDIKBUD TALUN	94	63	157
UPT DINDIKBUD TIRTO	44	81	125
UPT DINDIKBUD WIRADESA	60	96	156
UPT DINDIKBUD WONOKERTO	61	73	134
UPT DINDIKBUD WONOPRINGGC	52	98	150

Sumber : Badan Kepegawaian Daerah Kab. Pekalongan dan Instansi Terkait

Source : Human Resources, Training and Education Board of Pekalongan Regency  
and Other Related Departement

**Tabel : 2.2.2****Jumlah Pegawai Negeri Sipil, CPNS Menurut***Table***Dinas/Jawatan di Kabupaten Pekalongan Akhir Tahun 2018***Number of Civil Servant by Services/Departement**in Pekalongan Regency End of 2018*

Dinas/Jawatan <i>Kind of Services</i>	Golongan			
	I	II	III	IV
[1]	[2]	[3]	[4]	[5]
SETDA	7	60	72	16
SETWAN	0	12	19	3
INSPEKTORAT	0	6	24	13
BAPPEDA LITBANG	0	7	22	4
BKD DIKLAT	0	5	27	4
B P K D	4	30	41	5
RSUD KRATON	5	58	211	35
RSUD KAJEN	0	32	160	17
KANKESBANGPOL	1	16	14	2
B P B D	0	8	9	2
DINAS ARPUS	0	7	19	5
DINLUTKAN	0	6	27	2
DINPORAPAR	1	17	18	8
DINDUKCAPIL	0	30	29	5
DINKES	12	370	794	53
D K P P	2	26	76	21
DINKOMINFO	0	8	21	5
DPU TARU	12	169	68	3
DINAS PMD P3A & PPKB	1	13	30	7
DINAS PM PTSP & NAKER	0	9	34	6
DINDIKBUD	0	26	63	61
DINHUB	1	28	20	2
DISPERINDAGKOP UKM	4	49	34	10
DINAS PERKIM & LH	30	92	45	7
DINSOS	2	6	18	7
SATPOL PP & DAMKAR	3	63	26	5

**Tabel : 2.2.2 (Lanjutan 1 /Continued 1 )**

Table

Dinas/Jawatan <i>Kind of Services</i>	PNSD			
	I	II	III	IV
[1]	[2]	[3]	[4]	[5]
KEC. BOJONG	0	21	8	2
KEC. BUARAN	1	8	22	2
KEC. DORO	2	10	8	3
KEC. KAJEN	0	15	17	0
KEC. KANDANGSERANG	0	15	4	2
KEC. KARANGANYAR	0	12	8	3
KEC. KARANGDADAP	1	8	7	2
KEC. KEDUNGWUNI	2	19	26	3
KEC. KESESI	1	21	12	3
KEC. LEBAKBARANG	0	13	6	2
KEC. PANINGGARAN	0	12	7	2
KEC. PETUNGKRIYONO	1	10	8	2
KEC. SIWALAN	2	14	9	1
KEC. SRAGI	0	17	17	2
KEC. TALUN	0	9	9	3
KEC. TIRTO	1	14	10	1
KEC. WIRADESA	0	18	34	4
KEC. WONOKERTO	0	13	8	3
KEC. WONOPRINGGO	1	10	8	2
<b>SMPN</b>	<b>9</b>	<b>146</b>	<b>546</b>	<b>531</b>
SMPN 1 BOJONG	0	2	15	20
SMPN 1 BUARAN	1	4	9	15
SMPN 1 DORO	0	2	11	12
SMPN 1 KAJEN	0	4	23	21
SMPN 1 KANDANGSERANG	0	3	12	5
SMPN 1 KARANGANYAR	0	4	17	15

**Tabel : 2.2.2 (Lanjutan 2 /Continued 2 )**

Table

Dinas/Jawatan <i>Kind of Services</i>	PNSD			
	I	II	III	IV
[1]	[2]	[3]	[4]	[5]
SMPN 1 KARANGDADAP	0	4	11	8
SMPN 1 KEDUNGWUNI	1	4	15	22
SMPN 1 KESESI	1	4	13	18
SMPN 1 PANINGGARAN	0	1	10	5
SMPN 1 SIWALAN	0	1	19	18
SMPN 1 SRAGI	0	2	20	18
SMPN 1 TALUN	0	3	2	13
SMPN 1 TIRTO	1	4	9	25
SMPN 1 WIRADESA	0	6	14	24
SMPN 1 WONOKERTO	1	4	8	14
SMPN 1 WONOPRINGGO	0	3	14	24
SMPN 2 BOJONG	0	2	12	17
SMPN 2 DORO	2	2	6	9
SMPN 2 KAJEN	0	3	15	17
SMPN 2 KANDANGSERANG	0	3	8	3
SMPN 2 KARANGANYAR	0	1	11	9
SMPN 2 KEDUNGWUNI	1	4	14	19
SMPN 2 KESESI	0	1	17	13
SMPN 2 PANINGGARAN	0	3	7	8
SMPN 2 SIWALAN	1	6	13	5
SMPN 2 SRAGI	0	3	21	14
SMPN 2 TALUN	0	4	10	3
SMPN 2 TIRTO	0	3	11	12
SMPN 2 WIRADESA	0	4	13	15
SMPN 2 WONOKERTO	0	3	15	6
SMPN 2 WONOPRINGGO	0	2	15	3
SMPN 3 BOJONG	0	5	6	17
SMPN 3 DORO	0	2	10	0
SMPN 3 KAJEN	0	4	14	9
SMPN 3 KANDANGSERANG	0	0	4	1
SMPN 3 KEDUNGWUNI	0	5	10	7
SMPN 3 KESESI	0	6	5	9

Sumber : Badan Kepegawaian Daerah Kab. Pekalongan dan Instansi Terkait

Source : Human Resources, Training and Education Board of Pekalongan Regency

**Tabel : 2.2.2 (Lanjutan 3 /Continued 3 )***Table*

Dinas/Jawatan <i>Kind of Services</i>	PNSD			
	I	II	III	IV
[1]	[2]	[3]	[4]	[5]
SMPN 3 SRAGI	0	8	8	10
SMPN 3 TIRTO	0	3	12	3
SMPN 3 WONOKERTO	0	4	8	11
SMPN 4 BOJONG	0	1	14	2
SMPN 4 KAJEN	0	3	9	11
SMPN 4 SRAGI	0	2	11	7
SMPN 5 SRAGI	0	1	11	1
SMPN LEBAKBARANG	0	2	12	4
SMPN PETUNGKRIYONO	0	1	2	9
<b>UPT DINDIKBUD</b>	<b>15</b>	<b>300</b>	<b>1,453</b>	<b>1,599</b>
UPT DINDIKBUD BOJONG	1	25	88	148
UPT DINDIKBUD BUARAN	1	6	18	61
UPT DINDIKBUD DORO	0	18	107	90
UPT DINDIKBUD KAJEN	0	25	148	135
UPT DINDIKBUD KANDANGSERANG	3	18	97	48
UPT DINDIKBUD KARANGANYAR	0	14	79	115
UPT DINDIKBUD KARANGDADAP	1	8	49	45
UPT DINDIKBUD KEDUNGWUNI	4	12	65	126
UPT DINDIKBUD KESESI	0	22	126	132
UPT DINDIKBUD LEBAKBARANG	0	20	63	23
UPT DINDIKBUD PANINGGARAN	1	21	77	47
UPT DINDIKBUD PETUNGKRIYONO	0	22	72	34
UPT DINDIKBUD SIWALAN	0	21	54	79
UPT DINDIKBUD SRAGI	2	18	145	111
UPT DINDIKBUD TALUN	1	9	84	63
UPT DINDIKBUD TIRTO	0	9	35	81
UPT DINDIKBUD WIRADESA	0	11	46	99
UPT DINDIKBUD WONOKERTO	1	4	38	91
UPT DINDIKBUD WONOPRINGGO	0	17	62	71

Sumber : Badan Kepegawaiaan Daerah Kab. Pekalongan dan Instansi Terkait

Source : Human Resources, Training and Education Board of Pekalongan Regency

**Tabel : 2.2.3**  
*Table*

**Jumlah Pegawai Negeri Sipil, CPNS Menurut  
Dinas/Jawatan dan Pendidikan di Kabupaten Pekalongan  
Akhir Tahun 2018**

*Number of Civil Servant by Services/Department  
and Education in Pekalongan Regency End of 2018*

Dinas/Jawatan <i>Kind of Services</i>	Pendidikan						JUMLAH
	SD	SLTP	SLTA	D1/D2/D3	D4/S1	S2/S3	
[1]	[2]	[3]	[4]	[5]	[6]	[7]	[8]
SETDA	4	5	51	16	61	18	155
SETWAN	-	-	13	1	17	3	34
INSPEKTORAT	-	1	4	2	27	9	43
BAPPEDA LITBANG	-	-	7	1	14	11	33
BKD DIKLAT	-	1	6	4	20	5	36
B P K D	4	3	30	4	28	11	80
RSUD KRATON	6	12	60	134	81	16	309
RSUD KAJEN	-	3	32	105	56	13	209
KANKESBANGPOL	1	1	14	3	11	3	33
B P B D	-	-	8	1	8	2	19
DINAS ARPUS	-	-	6	12	9	4	31
DINLUTKAN	-	-	8	2	24	1	35
DINPORAPAR	-	4	13	6	12	9	44
DINDUKCAPIL	-	3	36	4	15	6	64
DINKES	5	14	187	721	287	15	1,229
D K P P	3	1	25	10	80	6	125
DINKOMINFO	-	-	10	3	15	6	34
DPU TARU	5	27	154	7	49	10	252
DINAS PMD P3A & PPKB	1	-	11	9	22	8	51
DINAS PM PTSP & NAKER	-	-	11	5	31	2	49
DINDIKBUD	-	-	31	10	89	20	150
DINHUB	1	4	25	4	14	3	51
DISPERINDAGKOP UKM	6	9	44	3	27	8	97
DINAS PERKIM & LH	10	35	77	5	37	10	174
DINSOS	1	1	8	2	14	7	33
SATPOL PP & DAMKAR	3	4	67	2	17	4	97

**Tabel : 2.2.3 (Lanjutan 1 /Continued 1 )**

Table

Dinas/Jawatan <i>Kind of Services</i>	Pendidikan						JUMLAH
	SD	SLTP	SLTA	D1/D2/D3	D4/S1	S2/S3	
[1]	[2]	[3]	[4]	[5]	[6]	[7]	[8]
KEC. BOJONG	0	5	14	3	9	0	31
KEC. BUARAN	1	1	9	2	18	2	33
KEC. DORO	1	2	11	2	6	1	23
KEC. KAJEN	0	0	16	2	10	4	32
KEC. KANDANGSERANG	0	1	11	2	7	0	21
KEC. KARANGANYAR	0	0	12	3	7	1	23
KEC. KARANGDADAP	1	0	9	1	6	1	18
KEC. KEDUNGWUNI	1	2	25	3	19	0	50
KEC. KESESI	0	1	27	3	3	3	37
KEC. LEBAKBARANG	0	0	13	1	6	1	21
KEC. PANINGGARAN	0	0	11	2	6	2	21
KEC. PETUNGKRIYONO	1	2	5	3	10	0	21
KEC. SIWALAN	1	1	15	2	5	2	26
KEC. SRAGI	0	5	15	3	13	0	36
KEC. TALUN	1	1	9	1	7	2	21
KEC. TIRTO	1	1	16	1	7	0	26
KEC. WIRADESA	0	2	28	6	18	2	56
KEC. WONOKERTO	0	0	13	3	5	3	24
KEC. WONOPRINGGO	1	0	10	1	7	2	21
<b>SMPN</b>	<b>7</b>	<b>13</b>	<b>152</b>	<b>74</b>	<b>936</b>	<b>50</b>	<b>1,232</b>
SMPN 1 BOJONG	0	0	2	5	28	2	37
SMPN 1 BUARAN	1	0	3	3	22	0	29
SMPN 1 DORO	0	1	2	7	12	3	25
SMPN 1 KAJEN	0	1	4	2	36	5	48
SMPN 1 KANDANGSERANG	0	0	4	1	15	0	20
SMPN 1 KARANGANYAR	0	0	4	1	31	0	36

**Tabel : 2.2.3 (Lanjutan 2 /Continued 2 )**

Table

Dinas/Jawatan <i>Kind of Services</i>	Pendidikan / Education						JUMLAH <i>Total</i>
	SD	SLTP	SLTA	D1/D2/D3	D4/S1	S2/S3	
[1]	[2]	[3]	[4]	[5]	[6]	[7]	[8]
SMPN 1 KARANGDADAP	0	0	3	1	19	0	23
SMPN 1 KEDUNGWUNI	1	2	2	1	35	1	42
SMPN 1 KESESI	1	0	3	3	27	2	36
SMPN 1 LEBAKBARANG	0	0	4	2	11	1	18
SMPN 1 PANINGGARAN	0	0	0	4	11	1	16
SMPN 1 PETUNGKRIYONO	0	0	1	2	9	0	12
SMPN 1 SIWALAN	0	0	4	1	33	0	38
SMPN 1 SRAGI	0	0	3	2	34	1	40
SMPN 1 TALUN	0	0	3	1	14	0	18
SMPN 1 TIRTO	0	1	5	6	27	0	39
SMPN 1 WIRADESA	1	1	4	5	31	2	44
SMPN 1 WONOKERTO	0	1	6	3	16	1	27
SMPN 1 WONOPRINGGO	0	0	3	1	35	2	41
SMPN 2 BOJONG	0	2	0	3	25	1	31
SMPN 2 DORO	2	0	3	0	14	0	19
SMPN 2 KAJEN	0	0	2	2	30	1	35
SMPN 2 KANDANGSERANG	0	1	3	0	10	0	14
SMPN 2 KARANGANYAR	0	0	4	0	14	3	21
SMPN 2 KEDUNGWUNI	0	1	5	2	30	0	38
SMPN 2 KESESI	0	0	2	0	28	1	31
SMPN 2 PANINGGARAN	0	0	3	0	14	1	18
SMPN 2 SIWALAN	1	0	5	3	15	1	25
SMPN 2 SRAGI	0	0	5	2	29	2	38
SMPN 2 TALUN	0	0	4	0	12	1	17
SMPN 2 TIRTO	0	0	5	2	18	1	26
SMPN 2 WIRADESA	0	0	4	0	28	0	32
SMPN 2 WONOKERTO	0	1	2	1	18	2	24
SMPN 2 WONOPRINGGO	0	0	2	0	18	0	20
SMPN 3 BOJONG	0	0	5	4	18	1	28
SMPN 3 DORO	0	0	2	1	8	1	12
SMPN 3 KAJEN	0	0	4	0	21	2	27
SMPN 3 KANDANGSERANG	0	0	0	0	5	0	5
SMPN 3 KEDUNGWUNI	0	0	5	0	16	1	22
SMPN 3 KESESI	0	0	6	0	12	2	20



**Tabel : 2.2.3 (Lanjutan 3 /Continued 3 )**

Table

Dinas/Jawatan <i>Kind of Services</i>	Pendidikan						JUMLAH
	SD	SLTP	SLTA	D1/D2/D3	D4/S1	S2/S3	
[1]	[2]	[3]	[4]	[5]	[6]	[7]	[8]
SMPN 3 SRAGI	0	0	8	1	16	1	26
SMPN 3 TIRTO	0	0	2	0	16	0	18
SMPN 3 WONOKERTO	0	1	3	1	17	1	23
SMPN 4 BOJONG	0	0	1	0	15	1	17
SMPN 4 KAJEN	0	0	5	0	17	1	23
SMPN 4 SRAGI	0	0	1	1	15	3	20
SMPN 5 SRAGI	0	0	1	0	11	1	13
<b>UPT DINDIKBUD</b>	4	50	237	347	2,675	54	3,367
UPT DINDIKBUD BOJONG	1	3	20	8	226	4	262
UPT DINDIKBUD BUARAN	0	3	4	4	73	2	86
UPT DINDIKBUD DORO	1	1	25	46	140	2	215
UPT DINDIKBUD KAJEN	0	7	22	19	255	5	308
UPT DINDIKBUD KANDANGSERANG	2	2	14	10	133	5	166
UPT DINDIKBUD KARANGANYAR	0	4	16	31	156	1	208
UPT DINDIKBUD KARANGDADAP	0	2	5	8	88	0	103
UPT DINDIKBUD KEDUNGWUNI	0	7	9	10	180	1	207
UPT DINDIKBUD KESESI	0	1	14	18	236	11	280
UPT DINDIKBUD LEBAKBARANG	0	1	11	9	84	1	106
UPT DINDIKBUD PANINGGARAN	0	4	11	9	119	3	146
UPT DINDIKBUD PETUNGKRIYONO	0	0	15	13	97	3	128
UPT DINDIKBUD SIWALAN	0	0	15	16	122	1	154
UPT DINDIKBUD SRAGI	0	5	12	38	220	1	276
UPT DINDIKBUD TALUN	0	4	7	5	135	6	157
UPT DINDIKBUD TIRTO	0	0	12	14	98	1	125
UPT DINDIKBUD WIRADESA	0	2	10	58	82	4	156
UPT DINDIKBUD WONOKERTO	0	2	3	8	119	2	134
UPT DINDIKBUD WONOPRINGGO	0	2	12	23	112	1	150

Sumber : Badan Kepegawaian Daerah Kab. Pekalongan dan Instansi Terkait

Source : Human Resources, Training and Education Board of Pekalongan Regency

**Tabel : 2.3.1***Table***Komposisi Anggota DPRD Kabupaten Menurut Kelompok Umur  
di Kabupaten Pekalongan Periode 2018***Composition of Regional Legislative Assembly Member  
by Ages Group According to the Result of General Election  
in Pekalongan Regency 2018*

Fraksi <i>Fraction</i>	Kelompok Umur <i>Age Group</i>				Jumlah <i>Total</i>
	21-35	36-49	50-59	60+	
[1]	[2]	[3]	[4]	[5]	[6]
1. F- PKB	1	6	5	-	12
2. F- PDI-P	-	6	6	-	12
3. F- MP	4	3	-	-	7
4. F- PG	-	4	1	-	5
5. F- PPS	-	4	1	-	5
6. F- PAN	-	2	1	1	4
<b>Jumlah/Total</b>	5	25	14	1	45

Sumber : Sekretariat Dewan Kabupaten Pekalongan

Source : *Regional Legislative Assembly Secretariat of Pekalongan Regency*

**Tabel : 2.3.2****Komposisi Anggota DPRD Kabupaten Menurut Pendidikan di Kabupaten Pekalongan Periode 2018( Jiwa )***Table**Composition of Regional Legislative Assembly Member by Education According to the Result of General Election in Pekalongan Regency 2018 ( Person )*

Fraksi <i>Fraction</i>	Pendidikan <i>Education</i>				Jumlah <i>Total</i>
	SLTA	DI-D3	S1	S2 - S3	
[1]	[2]	[4]	[5]	[6]	[7]
1. F-PKB	3	0	8	1	12
2. F-PDI-P	4	0	6	2	12
3. F-MP	1	0	6	0	7
4. F-PG	1	1	2	1	5
5. F. PPS	3	0	2	0	5
6. F-PAN	3	0	1	0	4
Jumlah/Total	15	1	25	4	45

Sumber : Sekretriati Dewan Kabupaten Pekalongan

*Source : Regional Legislative Assembly Secretariat of Pekalongan Regency*

**Tabel : 2.4.1 Akta Yang Dikeluarkan Oleh Kantor Kependudukan dan Catatan Sipil Kabupaten Pekalongan Tahun 2018**  
*Certificates issued by Demography and Civil Registration Service of Pekalongan Regency 2018*

Bulan Month	Akta/Certificate								
	Ke- lahir- an Birth	Kutipan Kedua Second excerpt	Per kawin- an Marriage	Per- cerai- an Divorce	Ke- mati- an Death	Peru- bahan nama Kid	Penga- suan Anak Kid	Peng- angkatan Anak Kid	Jumlah Total
[1]	[2]	[3]	[4]	[5]	[6]	[7]	[8]	[9]	[10]
01. Januari	2,260	47	2	-	195	-	-	2	2,506
02. Pebruari	2,030	73	3	-	34	3	-	-	2,143
03. Maret	1,984	54	-	-	173	1	-	1	2,213
04. April	2,145	51	5	-	59	-	1	-	2,261
05. Mei	2,208	73	1	-	209	1	1	3	2,496
06. Juni	1,011	34	1	-	42	-	-	1	1,089
07. Juli	3,195	152	2	-	23	2	-	-	3,374
08. Agustus	2,493	121	3	-	138	3	-	1	2,759
09. September	2,304	102	2	-	31	1	-	-	2,440
10. Oktober	2,336	198	2	1	28	7	-	-	2,572
11. Nopember	2,325	114	1	1	43	6	-	1	2,491
12. Desember	2,354	169	3	-	28	3	-	-	2,557
Jumlah / Total 2018	26,645	1,188	25	2	1,003	27	2	9	28,901
2017	36,146	215	25	2	4,290	8	-	5	40,691
2016	25,299	58	21	3	325	6	3	9	25,724
2015	25,381	39	19	3	20	4	-	9	25,475
2014	29,962	16	17	3	14	-	-	3	30,015
2013	39,157	334	16	7	9	2	-	7	39,532

Sumber : Dinas Kependudukan dan Pencatatan Sipil Kabupaten Pekalongan

Source : Demography and Civil Registration Service of Pekalongan Regency

**Tabel : 2.4.2 Banyaknya Tempat Pemungutan Suara (TPS) dan Pemilih Pemilihsn Umum Bupati dan Wakil Bupati Menurut Kecamatan di Kabupaten Pekalongan Bulan Mei 2018**  
*Number of Balloting Place and Voter by District in Pekalongan Regency on May 2018*

Kecamatan District	Banyaknya TPS <i>Number of Balloting Place</i>	Banyaknya Pemilih/ <i>Number of Voter</i>		
		Laki-laki <i>Male</i>	Perempuan <i>Female</i>	Jumlah <i>Total</i>
[1]	[2]	[3]	[4]	[5]
010. Kandangserang	107	13,269	13,337	26,606
020. Paninggaran	134	15,772	15,329	31,101
030. Lebakbarang	42	4,213	4,147	8,360
040. Petungkriyono	48	5,000	4,854	9,854
050. Talun	90	11,654	11,279	22,933
060. Doro	130	17,180	16,548	33,728
070. Karanganyar	138	17,110	16,844	33,954
080. Kajen	218	27,999	27,995	55,994
090. Kesesi	223	28,861	28,948	57,809
100. Sragi	199	25,313	25,478	50,791
101. Siwalan	138	16,976	16,927	33,903
110. Bojong	213	28,606	27,908	56,514
120. Wonopringgo	136	17,458	17,051	34,509
130. Kedungwuni	276	36,718	35,378	72,096
131. Karangdadap	127	14,821	14,205	29,026
140. Buaran	131	17,191	16,846	34,037
150. Tirto	206	27,721	26,835	54,556
160. Wiradesa	192	23,014	22,523	45,537
161. Wonokerto	131	17,585	16,897	34,482
<b>Jumlah/Total</b>	<b>2,879</b>	<b>366,461</b>	<b>359,329</b>	<b>725,790</b>

Sumber : Komisi Pemilihan Umum (KPU) Kabupaten Pekalongan  
*Source : General Election Committee of Pekalongan Regency*

**Tabel : 2.4.3****Banyaknya Produk Hukum Daerah Kabupaten Pekalongan**

Table

**Tahun 2017 - 2018***Number of Regional Law Issued by Pekalongan Regency 2017-2018*

No.	Jenis Produk Hukum <i>Kind of Law</i>	Jumlah <i>Number of Law Issued</i>	
		2017	2018
[1]	[2]	[3]	[4]
1	Peraturan Daerah	21	15
2	Peraturan Bupati	103	69
3	Keputusan Bupati	489	478
4	Peraturan Bersama	-	-
5	Keputusan Bersama ( SKB )	-	-
6	Kesepakatan Bersama ( MoU )	20	19
7	Perjanjian Kerjasama ( SPK )	4	18
Jumlah / Total		637	599

Sumber : Bagian Hukum Setda Kab. Pekalongan

Source : Law Division in Secretariat of Pekalongan Regency

**Tabel : 2.4.4** **Banyaknya Perlindungan Masyarakat (Linmas)**  
**di Kabupaten Pekalongan Tahun 2018**

*Table*

*Number of Society Protection*  
*in Pekalongan Regency 2018*

Kecamatan <i>District</i>	Desa / Kelurahan <i>Village</i>	Jumlah Anggota Perlindungan Masyarakat <i>Number of Society Protection Member</i>
[1]	[2]	[3]
010. Kandangserang	14	166
020. Paninggaran	15	164
030. Lebakbarang	11	96
040. Petungkriyono	9	104
050. Talun	10	156
060. Doro	14	184
070. Karanganyar	15	216
080. Kajen	25	314
090. Kesesi	23	296
100. Sragi	17	290
101. Siwalan	13	208
110. Bojong	22	322
120. Wonopringgo	14	210
130. Kedungwuni	19	384
131. Karangdadap	11	196
140. Buaran	10	244
150. Tirta	16	286
160. Wiradesa	16	284
161. Wonokerto	11	198
Jumlah/Total 2018	285	4,318
2017	285	4,160
2016	285	4,160
2015	285	4,160
2014	285	4,160
2013	285	8,259

Sumber : Kantor Satpol PP Kab. Pekalongan

Source : *Municipal Police Office of Pekalongan Regency*

<https://pekalongankab.bps.go.id>



# PIRAMIDA Penduduk

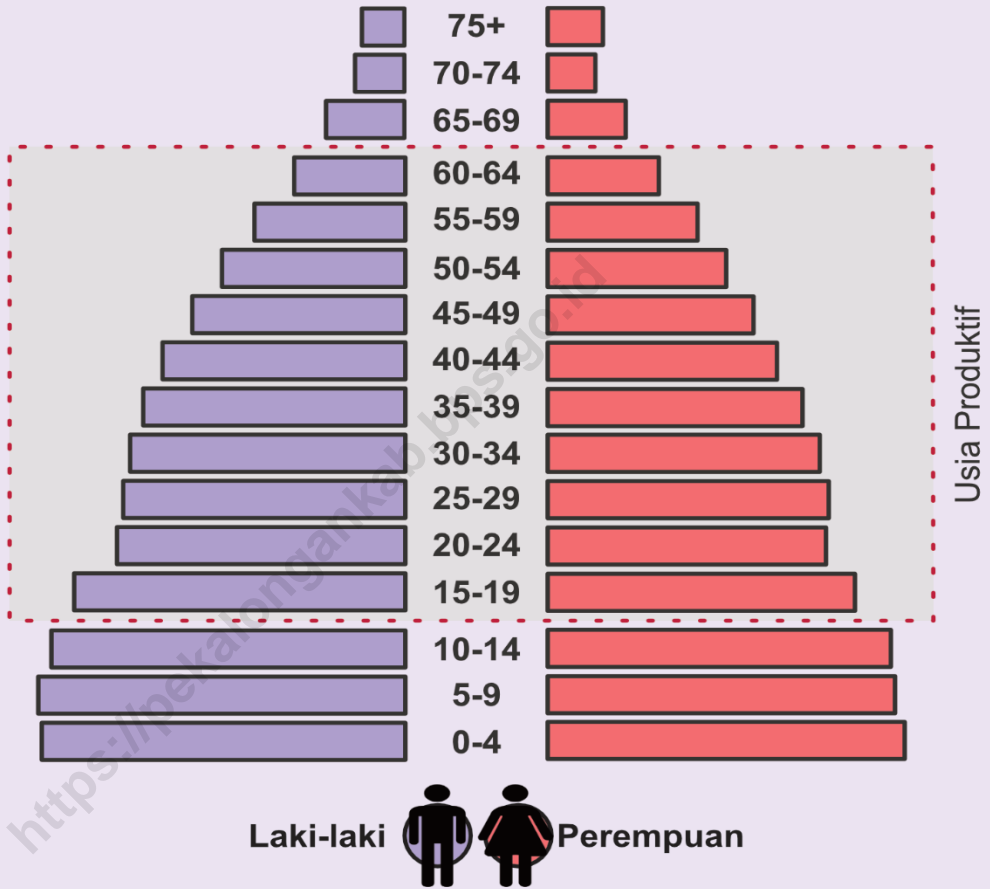

*Dependency Ratio*  
Rasio ketergantungan

**49,46%** Tahun 2018

Setiap 100 orang yang berusia kerja (dianggap produktif) mempunyai tanggungan sebanyak 49-50 orang yang belum produktif dan dianggap tidak produktif lagi.



<https://pekalongankab.bps.go.id>

### **1.1. Laju pertumbuhan penduduk**

Pada tahun 2018, jumlah penduduk di Kabupaten Pekalongan tercatat sebanyak 891.892 jiwa yang terdiri dari 443.009 penduduk laki-laki dan 448.883 penduduk perempuan. Jika dibandingkan dengan jumlah penduduk pada tahun 2017, angka ini meningkat sebesar 0,64 persen atau bertambah sebanyak 5.695 jiwa.

Dilihat dari sex rasionya yang kurang dari 100, yakni 98,69 maka terlihat penduduk di Kabupaten Pekalongan selama tahun 2018 lebih banyak kaum perempuannya bila dibandingkan jumlah laki-lakinya.

### **1.2. Persebaran dan kepadatan penduduk**

Penyebaran penduduk Kabupaten Pekalongan belum begitu merata. Hal ini terlihat dari angka kepadatan penduduk antar kecamatan yang berbeda cukup signifikan. Angka kepadatan penduduk di dapat dari perbandingan antara jumlah penduduk dibandingkan dengan

### **1.1. Population Growth Rate**

*In 2018, the number of people in Pekalongan Regency recorded as many as 891,892 people, consist of 443,009 male population and 448.883 female population. Compared to the total population in 2017, it increased by 0.64.*

*From the sex ratio point, it is 98.69 percent that means people in Pekalongan in 2018 female population is higher than male population.*

### **1.2. Distribution and population density**

*The Population in Pekalongan Regency is not yet evenly distributed. This can be seen from the number of population density between sub-districts is*

luas wilayahnya.

Pada tahun 2018, kepadatan penduduk Kabupaten Pekalongan mencapai 1.067 jiwa/km<sup>2</sup>. Jika dilihat per kecamatan, ada dua kecamatan dengan tingkat kepadatan yang rendah dibandingkan dengan kecamatan lainnya (dibawah 200 jiwa/km<sup>2</sup>), yakni Lebakbarang dan Petungkriono. Sebaliknya, ada empat kecamatan dengan tingkat kepadatan penduduknya sudah mencapai diatas 4.000 jiwa/km<sup>2</sup> yaitu Kedungwuni, Buaran, Wiradesa, dan Tirto.

## **2. Ketenagakerjaan**

Jumlah penduduk yang makin bertambah telah membawa akibat jumlah angkatan kerja yang semakin membesar pula. Hal ini berarti semakin membesar pula jumlah orang yang mencari pekerjaan atau menganggur. Agar dapat dicapai keadaan yang seimbang, maka seyogyanya mereka semua dapat tertampung dalam suatu pekerjaan yang cocok

*differentsignificantly. This number obtained by comparing the total population to the total area.*

*In 2018, the population density of Pekalongan Regencywas 1,067 people/km<sup>2</sup>. Viewing by sub-districts, there are two sub-districts with low population density compared to the others (below 200 inhabitants/km<sup>2</sup>), which is Lebakbarang and Petungkriono. Instead, there are four sub-districts with a high population density that reached over 4,000 people/km<sup>2</sup> i.e Kedungwuni, Buaran, Wiradesa, and Tirto.*

## **2. Employment**

*A growing number of people have caused the total of the workforce*

dan sesuai dengan keinginan serta keterampilannya mereka. Hal ini akan membawa konsekuensi, bahwa perekonomian harus selalu menyediakan lapangan pekerjaan bagi angkatan kerja baru.

*increase too. This also will increase the number of people looking for work or unemployed. In order to achieve a balanced state, they all should be accommodated in a suitable job. This will have consequences, that the economy must always provide jobs for the new workforce.*

<https://pekalongankab.bps.go.id>

**Tabel : 3.1.1 Jumlah Penduduk Kabupaten Pekalongan Menurut Kecamatan dan Jenis Kelamin Tahun 2018**  
*Population of Pekalongan Regency by District and Sex 2018*

Kecamatan	Laki - Laki	Perempuan	Jumlah
<i>District</i>	<i>Male</i>	<i>Female</i>	<i>Total</i>
[1]	[2]	[3]	[4]
010. Kandangserang	16,896	17,078	33,974
020. Paniggaran	17,605	18,078	35,683
030. Lebakbarang	5,346	5,237	10,583
040. Petungkriyono	6,503	6,475	12,978
050. Talun	13,896	13,661	27,557
060. Doro	19,046	19,265	38,311
070. Karanganyar	18,497	18,995	37,492
080. Kaje n	28,966	29,780	58,746
090. Kesesi	30,309	31,657	61,966
100. Sragi	31,138	31,914	63,052
101. Siwalan	18,181	19,846	38,027
110. Bojong	31,322	31,990	63,312
120. Wonopringgo	21,396	21,823	43,219
130. Kedungwuni	49,834	50,027	99,861
131. Karangdadap	18,556	18,620	37,176
140. Buaran	23,751	23,189	46,940
150. Tirta	37,143	36,815	73,958
160. Wiradesa	30,074	30,439	60,513
161. Wonokerto	24,550	23,994	48,544
<b>Jumlah/Total 2018</b>	<b>443,009</b>	<b>448,883</b>	<b>891,892</b>
2017	440,207	445,990	886,197
2016	437,203	442,889	880,092

Sumber : Proyeksi Penduduk Badan Pusat Statistik Kabupaten Pekalongan

Source : Population Projection by BPS-Statistics of Pekalongan Regency

**Tabel : 3.1.2 Penduduk Kabupaten Pekalongan Menurut Kecamatan, Jenis Kelamin dan Sex Rasio Tahun 2018**  
**Table** **Population of Pekalongan Regency by District, Sex, and Sex Ratio 2018**

Kecamatan <i>District</i>	Laki - Laki <i>Male</i>	Perempuan <i>Female</i>	Sex Rasio <i>Sex Ratio</i>
[1]	[2]	[3]	[4]
010. Kandangserang	16,896	17,078	98.93
020. Paninggaran	17,605	18,078	97.38
030. Lebakbarang	5,346	5,237	102.08
040. Petungkriyono	6,503	6,475	100.43
050. Talun	13,896	13,661	101.72
060. Doro	19,046	19,265	98.86
070. Karanganyar	18,497	18,995	97.38
080. Kajen	28,966	29,780	97.27
090. Kesesi	30,309	31,657	95.74
100. Sragi	31,138	31,914	97.57
101. Siwalan	18,181	19,846	91.61
110. Bojong	31,322	31,990	97.91
120. Wonopringgo	21,396	21,823	98.04
130. Kedungwuni	49,834	50,027	99.61
131. Karangdadap	18,556	18,620	99.66
140. Buaran	23,751	23,189	102.42
150. Tirta	37,143	36,815	100.89
160. Wiradesa	30,074	30,439	98.80
161. Wonokerto	24,550	23,994	102.32
<b>Jumlah/Total 2018</b>	<b>443,009</b>	<b>448,883</b>	<b>98.69</b>
	2017	445,990	98.70
	2016	442,889	98.72

Sumber : Proyeksi Penduduk Badan Pusat Statistik Kabupaten Pekalongan

Source : Population Projection by BPS-Statistics of Pekalongan Regency



**Tabel : 3.1.3 Penduduk Kabupaten Pekalongan Menurut Kelompok Umur  
Jenis Kelamin Tahun 2018**  
*Population of Pekalongan Regency by Age Group and Sex 2018*

Kelompok Umur	Laki - Laki	Perempuan	Jumlah
<i>Age Group</i>	<i>Male</i>	<i>Female</i>	<i>Total</i>
[1]	[2]	[3]	[4]
0 - 4	38,358	36,409	74,767
5 - 9	40,446	38,243	78,689
10 - 14	42,080	40,384	82,464
15 - 19	41,358	40,028	81,386
20 - 24	39,099	37,706	76,805
25 - 29	33,384	33,193	66,577
30 - 34	29,701	31,065	60,766
35 - 39	29,533	31,038	60,571
40 - 44	29,836	30,315	60,151
45 - 49	29,350	29,635	58,985
50 - 54	25,707	26,749	52,456
55 - 59	21,534	22,655	44,189
60 - 64	17,040	17,799	34,839
65 - 69	11,132	12,527	23,659
70 +	14,451	21,137	35,588
<b>Jumlah/Total 2018</b>	<b>443,009</b>	<b>448,883</b>	<b>891,892</b>
2017	440,207	445,990	886,197
2016	437,203	442,889	880,092

Sumber : Proyeksi Penduduk Badan Pusat Statistik Kabupaten Pekalongan

Source : *Population Projection by BPS-Statistics of Pekalongan Regency*

**Tabel : 3.1.4***Table***Penduduk Kabupaten Pekalongan Menurut Kecamatan dan Kelompok Umur Tahun 2018***Population of Pekalongan Regency by District and Age Group 2018*

Kecamatan <i>District</i>	0 - 4		5 - 9		10 - 14		15 - 19	
	L	P	L	P	L	P	L	P
[1]	[2]	[3]	[4]	[5]	[6]	[7]	[8]	[9]
010. Kandangserang	1.351	1.343	1.588	1.553	1.549	1.456	1.492	1.393
020. Panninggaran	1.575	1.580	1.959	1.884	1.873	1.852	1.483	1.282
030. Lebakbarang	441	450	472	425	450	438	455	353
040. Petungkriyono	516	476	575	586	500	502	571	465
050. Talun	1.277	1.205	1.234	1.102	1.279	1.184	1.085	1.082
060. Doro	1.703	1.674	1.776	1.726	1.841	1.862	1.787	1.667
070. Karanganyar	1.575	1.464	1.708	1.532	1.832	1.799	1.665	1.623
080. Kajen	2.622	2.468	2.760	2.643	2.987	2.770	2.725	2.432
090. Kesesi	2.502	2.294	2.903	2.635	3.073	2.964	2.490	2.277
100. Sragi	2.645	2.476	2.683	2.510	2.873	2.741	2.701	2.714
101. Siwalan	1.558	1.458	1.620	1.533	1.811	1.751	1.634	1.820
110. Bojong	2.963	2.670	2.886	2.683	3.022	2.899	2.927	2.792
120. Wonopringgo	1.897	1.870	1.837	1.825	1.953	1.903	2.263	2.087
130. Kedungwuni	4.150	4.004	4.581	4.310	4.736	4.492	5.124	5.291
131. Karangdadap	1.679	1.602	1.705	1.743	1.913	1.849	1.859	1.868
140. Buaran	1.980	1.937	2.070	1.897	2.114	1.951	2.416	2.329
150. Tirto	3.206	3.101	3.385	3.237	3.510	3.454	3.669	3.617
160. Wiradesa	2.668	2.417	2.665	2.462	2.619	2.492	2.718	2.675
161. Wonokerto	2.050	1.920	2.039	1.957	2.145	2.025	2.294	2.261
Jumlah / <i>Total</i>	38.358	36.409	40.446	38.243	42.080	40.384	41.358	40.028

**Tabel : 3.1.4 ( Lanjutan 1 / Continued 1 )**

Table

Kecamatan <i>District</i>	20 - 24		25 - 29		30 - 34		35 - 39	
	L	P	L	P	L	P	L	P
[1]	[10]	[11]	[12]	[13]	[14]	[15]	[16]	[17]
010. Kandangserang	1.439	1.424	1.300	1.282	983	1.096	1.053	1.007
020. Paninggaran	1.244	1.335	1.131	1.347	1.060	1.178	1.058	1.109
030. Lebakbarang	416	418	352	359	296	313	314	306
040. Petungkriyono	503	519	400	407	418	445	461	503
050. Talun	1.119	1.241	894	936	942	950	1.033	1.083
060. Doroh	1.672	1.611	1.180	1.266	1.156	1.269	1.299	1.363
070. Karanganyar	1.367	1.411	1.112	1.306	1.110	1.186	1.204	1.305
080. Kajen	2.021	1.987	1.727	1.958	1.760	1.980	1.810	2.032
090. Kesesi	2.071	1.995	1.739	2.003	1.696	2.032	1.783	1.995
100. Sragi	2.690	2.623	2.455	2.404	2.147	2.242	2.028	2.124
101. Siwalan	1.437	1.531	1.283	1.412	1.151	1.323	1.093	1.254
110. Bojonegara	2.628	2.567	2.309	2.364	1.981	2.160	2.028	2.106
120. Wonopringgo	2.124	1.994	1.747	1.666	1.574	1.507	1.407	1.464
130. Kedungwuni	4.913	4.680	4.118	3.928	3.545	3.628	3.401	3.659
131. Karangdadap	1.854	1.795	1.385	1.393	1.282	1.315	1.324	1.348
140. Buaran	2.385	2.145	2.195	1.905	1.776	1.743	1.705	1.733
150. Tirto	3.847	3.449	3.166	2.958	2.731	2.609	2.622	2.698
160. Wiradesa	2.763	2.676	2.589	2.368	2.238	2.319	2.244	2.229
161. Wonokerto	2.606	2.305	2.302	1.931	1.855	1.770	1.666	1.720
Jumlah / Total	39.099	37.706	33.384	33.193	29.701	31.065	29.533	31.038

**Tabel : 3.1.4. ( Lanjutan 2 / Continued 2 )**

Table

Kecamatan <i>District</i>	40 - 44		45 - 49		50 - 54		55 - 59	
	L	P	L	P	L	P	L	P
[1]	[18]	[19]	[20]	[21]	[22]	[23]	[24]	[25]
010. Kandangserang	1.092	1.152	1.187	1.165	1.076	1.195	899	920
020. Paninggaran	1.076	1.165	1079	1.200	1113	1.091	928	996
030. Lebakbarang	321	391	390	382	391	358	339	318
040. Petungkriyono	458	461	430	394	439	504	400	380
050. Talun	1.061	969	1.083	962	795	769	615	669
060. Doro	1.352	1.260	1.348	1.274	1.160	1.226	912	910
070. Karanganyar	1.239	1.316	1.327	1.325	1.181	1.219	1.057	1.062
080. Kajen	1.930	1.964	1.876	1.925	1.776	1.867	1.537	1.672
090. Kesesi	2.076	2.193	2.288	2.245	1.991	2.137	1.842	2.054
100. Sragi	2.090	2.064	2.026	2.254	1.796	2.023	1.631	1.693
101. Siwalan	1.130	1.223	1.159	1.256	1.035	1.225	942	1.091
110. Bojong	2.070	2.098	2.019	2.088	1.723	1.851	1.572	1.847
120. Wonopringgo	1.438	1.501	1.292	1.402	1.158	1.148	943	1.002
130. Kedungwuni	3.491	3.489	3.322	3.242	2.748	2.749	2.194	2.311
131. Karangdadap	1.273	1.296	1.268	1.190	938	819	697	686
140. Buaran	1.616	1.593	1.496	1.451	1.329	1.259	987	991
150. Tirto	2.490	2.473	2.294	2.266	1.923	1.975	1.539	1.563
160. Wiradesa	2.071	2.102	1.891	1.975	1.701	1.899	1.381	1.527
161. Wonokerto	1.562	1.605	1.575	1.639	1.434	1.435	1.119	963
Jumlah / Total	29.836	30.315	29.350	29.635	25.707	26.749	21.534	22.655

**Tabel : 3.1.4 ( Lanjutan 3/ Continued 3 )***Table*

Kecamatan <i>District</i>	60 - 64		65 - 69		70+		Jumlah / Total	
	L	P	L	P	L	P	L	P
[1]	[26]	[27]	[28]	[29]	[30]	[31]	[32]	[33]
010. Kandangserang	785	778	543	542	259	358	16,896	17,078
020. Panningaran	927	785	574	544	272	360	17,605	18,078
030. Lebakbarang	277	276	196	185	96	97	5,346	5,237
040. Petungkriyono	334	283	192	187	106	122	6,503	6,475
050. Talun	538	615	386	350	262	272	13,896	13,661
060. Doro	729	779	509	530	329	408	19,046	19,265
070. Karanganyar	790	801	603	655	368	466	18,497	18,995
080. Kajen	1,396	1,345	885	962	621	750	28,966	29,780
090. Kesesi	1,583	1,671	1,002	1,139	617	835	30,309	31,657
100. Sragi	1,287	1,286	848	937	583	764	31,138	31,914
101. Sivalan	864	1,038	614	681	385	594	18,181	19,846
110. Bojong	1,207	1,296	815	936	561	692	31,322	31,990
120. Wonopringgo	694	846	469	595	308	481	21,396	21,823
130. Kedungwuni	1,459	1,519	903	1,055	549	775	49,834	50,027
131. Karangdadap	544	589	358	475	224	333	18,556	18,620
140. Buaran	679	786	436	575	309	396	23,751	23,189
150. Tirto	1,108	1,109	698	844	446	640	37,143	36,815
160. Wiradesa	1,046	1,176	646	782	421	586	30,074	30,439
161. Wonokerto	793	821	455	553	303	472	24,550	23,994
<b>Jumlah/Total</b>	<b>17,040</b>	<b>17,799</b>	<b>11,132</b>	<b>12,527</b>	<b>7,019</b>	<b>9,401</b>	<b>443,009</b>	<b>448,883</b>

Sumber : Proyeksi Penduduk Badan Pusat Statistik Kabupaten Pekalongan

Source : Population Projection by BPS-Statistics of Pekalongan Regency

**Tabel : 3.1.5**

Table

**Kepadatan Penduduk Kabupaten Pekalongan  
Menurut Kecamatan Tahun 2018**  
*Population Density of Pekalongan Regency  
by District 2018*

Kecamatan/ District	Luas Daerah Area (Km <sup>2</sup> )	Penduduk/Population			Kepadatan Penduduk per km <sup>2</sup> / Population Density by km <sup>2</sup>
		Laki-Laki Male	Perempuan Female	Jumlah Total	
[1]	[2]	[3]	[4]	[5]	[6]
010. Kandangserang	60,55	16.896	17.078	33.974	561
020. Paninggaran	92,99	17.605	18.078	35.683	384
030. Lebakbarang	58,20	5.346	5.237	10.583	182
040. Petungkriyono	73,59	6.503	6.475	12.978	176
050. Talun	58,57	13.896	13.661	27.557	470
060. Doro	68,45	19.046	19.265	38.311	560
070. Karanganyar	63,48	18.497	18.995	37.492	591
080. Kajen	75,15	28.966	29.780	58.746	782
090. Kesesi	68,51	30.309	31.657	61.966	904
100. Sragi	32,40	31.138	31.914	63.052	1.946
101. Siwalan	25,91	18.181	19.846	38.027	1.468
110. Bojong	40,06	31.322	31.990	63.312	1.580
120. Wonopringgo	18,80	21.396	21.823	43.219	2.299
130. Kedungwuni	22,93	49.834	50.027	99.861	4.355
131. Karangdadap	21,00	18.556	18.620	37.176	1.770
140. Buaran	9,54	23.751	23.189	46.940	4.920
150. Tirto	17,39	37.143	36.815	73.958	4.253
160. Wiradesa	12,70	30.074	30.439	60.513	4.765
161. Wonokerto	15,91	24.550	23.994	48.544	3.051
Jumlah/Total 2018	836,13	443.009	448.883	891.892	1.067
2017	836,13	440.207	445.990	886.197	1.060
2016	836,13	437.203	442.889	880.092	1.053

Sumber : Badan Pusat Statistik Kabupaten Pekalongan

Source : BPS-Statistics of Pekalongan Regency

**Tabel : 3.1.6 Jumlah Penduduk, dan Pertumbuhan Penduduk Kabupaten Pekalongan**

Table

**Tahun 1990 - 2018***Number of Population and Growth Rate Population of Pekalongan Regency  
1990 - 2018*

Tahun/ Year	Penduduk/ Population			Pertumbuhan Penduduk Growth Rate Population
	Laki-Laki Male	Perempuan Female	Jumlah Total	
[1]	[2]	[3]	[4]	[5]
1990 *)	345.717	355.287	701.004	-5,86
1991	349.725	359.019	708.744	-5,86
1992	353.586	362.954	716.540	1,10
1993	358.370	367.469	725.839	1,30
1994	362.288	371.171	733.459	1,05
1995	366.273	374.843	741.116	1,04
1996	370.500	378.957	749.457	1,13
1997	374.295	382.686	756.981	1,00
1998	377.752	385.813	763.565	0,87
1999	383.974	391.534	775.508	1,56
2000	400.243	408.191	808.434	4,25
2001	402.018	410.081	812.099	0,45
2002	406.555	409.103	815.658	0,44
2003	422.458	396.694	819.152	0,43
2004	426.769	395.808	822.577	0,42
2005	445.996	379.978	825.974	0,41
2006	448.327	380.541	828.868	0,35
2007	480.849	350.977	831.826	0,36
2008	490.526	344.182	834.708	0,35
2009	496.531	340.980	837.511	0,34
2010	417.417	422.782	840.199	0,32
2011	421.000	426.379	847.379	0,85
2012	424.415	429.872	854.287	0,82
2013	427.815	433.267	861.082	0,80
2014	431.002	436.571	867.573	0,75
2015	434.185	439.787	873.972	0,74
2016	437.203	442.889	880.092	0,70
2017	440.207	445.990	886.197	0,69
2018	443.009	448.883	891.892	0,64

Ket : \*) Pengurangan wilayah &amp; masuk ke Kota Pekalongan

Note : \*) Reducing Area to Pekalongan Municipality

Sumber : Badan Pusat Statistik Kabupaten Pekalongan

Source : BPS-Statistics of Pekalongan Regency

**Tabel : 3.1.7****Angka Ketergantungan Per Kecamatan  
di Kabupaten Pekalongan Tahun 2018**

Table

*Dependency Ratio (DR) in Pekalongan Regency 2018*

Kecamatan <i>District</i>	Usia Bukan Produktif		Usia Produktif	DR ( % )
	0 - 14 tahun	65 + tahun	15 - 64 tahun	
[1]	[2]	[3]	[4]	[5]
010. Kandangserang	8.840	2.416	22.718	49,55
020. Panninggaran	10.723	2.373	22.587	57,98
030. Lebakbarang	2.676	882	7.025	50,65
040. Petungkriyono	3.155	1.048	8.775	47,90
050. Talun	7.281	1.835	18.441	49,43
060. Doro	10.582	2.509	25.220	51,91
070. Karanganyar	9.910	2.976	24.606	52,37
080. Kajen	16.250	4.776	37.720	55,74
090. Kesesi	16.371	5.434	40.161	54,29
100. Sragi	15.928	4.846	42.278	49,14
101. Siwalan	9.731	3.395	24.901	52,71
110. Bojong	17.123	4.556	41.633	52,07
120. Wonopringgo	11.285	2.677	29.257	47,72
130. Kedungwuni	26.273	4.777	68.811	45,12
131. Karangdadap	10.491	1.962	24.723	50,37
140. Buaran	11.949	2.472	32.519	44,35
150. Tirto	19.893	3.959	50.106	47,60
160. Wiradesa	15.323	3.602	41.588	45,51
161. Wonokerto	12.136	2.752	33.656	44,24
Jumlah/Total 2018	235.920	59.247	596.725	49,46
2017	236.880	56.974	592.343	49,61
2016	237.893	54.897	587.302	49,85

Sumber : Badan Pusat Statistik Kabupaten Pekalongan

Source : BPS-Statistics of Pekalongan Regency



**Tabel : 3.1.8**

Table

**Anak Usia 0 - 4 Tahun (Balita) dan Perempuan Usia Produktif di Kabupaten Pekalongan Tahun 2018**  
*Kid of 0 - 4 Years Old and Poductive Age Female in Pekalongan Regency 2018*

Kecamatan <i>District</i>	Anak Balita (0 - 4 Th) <i>Kid of 0 - 4 Years old</i>	Perempuan Usia Produktif <i>Productive Age Female</i>
[1]	[2]	[3]
010. Kandangserang	2,694	11,412
020. Panninggaran	3,155	11,488
030. Lebakbarang	891	3,474
040. Petungkriyono	992	4,361
050. Talun	2,482	9,276
060. Doro	3,377	12,625
070. Karanganyar	3,039	12,554
0100. Kajen	5,090	19,162
090. Kesesi	4,796	20,602
100. Sragi	5,121	21,427
101. Siwalan	3,016	13,173
110. Bojong	5,633	21,169
120. Wonopringgo	3,767	14,617
130. Kedungwuni	8,154	34,496
131. Karangdadap	3,281	12,299
140. Buaran	3,917	15,935
150. Tirto	6,307	24,717
160. Wiradesa	5,085	20,946
161. Wonokerto	3,970	16,450
Jumlah/Total 2018	74,767	300,183
2017	75,505	232,855
2016	76,292	232,542

Sumber : Badan Pusat Statistik Kabupaten Pekalongan

Source : BPS-Statistics of Pekalongan Regency

<https://pekalongankab.bps.go.id>

# Bab 4 Sosial



## Rumah Sakit



Puskesmas



Puskesmas  
Pembantu



Poliklinik  
Kesehatan Desa



## 1. Pendidikan

Pendidikan merupakan bagian yang tidak dapat dipisahkan dari proses pembangunan. Pendidikan dapat dijadikan indikator kemajuan suatu bangsa. Pendidikan adalah salah satu faktor untuk meningkatkan sumber daya manusia (SDM). Karena pembangunan tidak bisa mengandalkan pada sumber daya alam semata, maka usaha dalam meningkatkan kualitas sumber daya manusia mutlak diperlukan. Dengan adanya pendidikan maka kualitas penduduk akan meningkat dan menjadi lebih baik. Makin tinggi tingkat pendidikan suatu bangsa, maka akan semakin tinggi pula tingkat kemajuan bangsa tersebut. Untuk jenjang pendidikan, Perguruan Tinggi di Kabupaten Pekalongan tahun 2018 ini jumlahnya masih tetap sama. Ada 4 Perguruan Tinggi di Kabupaten Pekalongan yaitu STIKES Muhammadiyah, Akademi Analisis Kesehatan (AAK), POLITEK Muhammadiyah, dan STIKAP. Jumlah mahasiswa secara keseluruhan sebanyak 2.405 orang dan jumlah dosen sebanyak 173 orang. Sedangkan Jumlah Pondok Pesantren adalah 105 buah. Jumlah

## 1. Education

*Education is an integral part of the development process. Education can be used as an indicator of the progress of a nation. Education is a factor to improve human resources (HR). Because development cannot rely on natural resources alone, the effort to improve the quality of human resources is absolutely necessary. With education, the quality of the population will increase and improve. The higher the level of education of a nation, the higher the level of progress of the nation.*

*For Higher Education level in Pekalongan Regency in 2018, the number is still the same. There are 4 Universities in Pekalongan Regency namely Muhammadiyah STIKES, Health Analyst Academy (AAK), Muhammadiyah POLITEK, and STIKAP. The total number of students is 2,405 and there are 173 lecturers. The number of Islamic Boarding School in Pekalongan Regency in 2018 noted as many as 105 unit. The most of them located in Kedungwuni. While the number of its santri is 6.307 people.*

*For Islamic School (TPQ), in 2018, it increases comparing to that in 2017 to*

pondok pesantren paling banyak ada di Kecamatan Kedungwuni yakni berjumlah 31 Pondok Pesantren. Dari 105 pondok pesantren tersebut jumlah santri yang mondok sebanyak 6.307 orang.

Untuk tingkat pendidikan TPQ pada tahun 2018, jumlahnya meningkat menjadi 1.111 buah dibanding tahun 2017 yang jumlahnya 908 buah dan gurunya juga mengalami peningkatan dibanding tahun 2017. Jumlah guru di tahun 2018 sebanyak 4.981 orang sedangkan tahun 2017 sebanyak 4.861 orang.

## **2. Kesehatan**

Salah satu upaya dalam rangka meningkatkan kesejahteraan masyarakat khususnya di bidang kesehatan adalah dengan peningkatan sarana dan prasarana kesehatan yang memadai. Hal ini akan dapat terwujud bila adanya dukungan baik dari pihak pemerintah maupun pihak swasta. Peningkatan pembangunan di bidang kesehatan bisa terlihat dari banyak aspek, yakni sarana dan prasarana kesehatan, peningkatan jumlah dan kualitas tenaga kesehatan, serta peningkatan pelayanan kesehatan. Dilihat dari penderita penyakit tertentu

*1.111 unit, so does the TPQ teacher also increase to 4.861 teacher.*

## **2. Health**

*One effort in order to improve the welfare of the community, especially in the health sector is by increasing adequate health facilities and infrastructure. This will be realized if there is support from both the government and private parties. Increased development in the health sector can be seen from many aspects, namely health facilities and infrastructure, increasing the number and quality of health workers, and improving health services.*

*Judging from the sufferers of Occasional Disease, in 2018, common cold's sufferers noted as many as 23.493 and ISPA's sufferers 12.684.*

Kabupaten Pekalongan pada tahun 2018, penderita penyakit yang mengalami sakit flu sebanyak 23.493 orang, kemudian terbanyak kedua gastritis dan duodehitis sebanyak 18.645 orang. Penderita penyakit ISPA di Kabupaten Pekalongan mencapai 12.684 orang.

Status Gizi buruk di Kabupaten Pekalongan, paling banyak terjadi di Kecamatan Tirto dengan kejadian gizi buruk sebanyak 11 kejadian.

Total kejadian gizi buruk di kabupaten Pekalongan sebanyak 48 kejadian dengan rata-rata kejadian per kecamatan sebanyak 3 kejadian gizi buruk.

### **3. Agama**

Jumlah jamaah haji Kabupaten Pekalongan tahun 2018 sebanyak 978 orang, jumlah yang sama dengan tahun 2017.

*For the case of Nutritional Status of Children Under Five Year Old, tirto is the district that have the most, which is stated as many as 11 cases. While total of regency's case is 48 cases.*

### **3. Religion**

*The number of pilgrims in Pekalongan Regency in 2018 was 978 people, which is the same number in 2017.*

**Tabel : 4.1.1 Banyaknya Mahasiswa dan Dosen Pada Perguruan Tinggi di Kabupaten Pekalongan Tahun akademik 2018**  
*Number of Student and Lecturer at Universities in Pekalongan Regency Academic Year 2018*

Perguruan Tinggi University	Dosen Lecturer		Mahasiswa				Student
	Tetap	Tidak Tetap	D1	D2	D3	D4	S1
	[2]	[3]	[4]	[5]	[6]	[7]	[8]
1 STIKES Muhammadiyah	57	35	-	-	879	-	879
2 Akademi Analis Kesehatan (AAK)	8	13	-	-	303	-	-
3 Politek Muhammadiyah	16	20	-	-	139	-	-
4 STAIKAP	13	11	-	-	-	-	205
<b>Jumlah/Total 2018</b>	<b>94</b>	<b>79</b>	<b>-</b>	<b>-</b>	<b>1,321</b>	<b>-</b>	<b>1,084</b>

Sumber : Perguruan Tinggi di Kab. Pekalongan  
 Source : *Universities in Pekalongan Regency*



**Tabel : 4.1.2**  
**Table**

**Jumlah Pondok Pesantren dan Santri Menurut  
di Kabupaten Pekalongan Akhir Tahun 2018**  
*Number of Islamic Boarding School and Santri  
by District in Pekalongan Regency End of 2018*

Kecamatan <i>District</i>	Jumlah Pondok Pesantren <i>Number of Islamic Boarding School</i>	Jumlah Santri <i>Number of Santri</i>	Jumlah <i>Kyai</i>
[1]	[2]	[3]	[4]
010. Kandangserang	0	0	0
020. Paninggaran	7	227	206
030. Lebakbarang	0	0	0
040. Petungkriyono	1	28	8
050. Talun	0	0	0
060. Doro	3	75	46
070. Karanganyar	4	64	15
080. Kajen	7	291	192
090. Kesesi	5	216	251
100. Sragi	3	15	7
101. Siwalan	2	486	246
110. Bojong	1	23	29
120. Wonopringo	14	1084	1842
130. Kedungwuni	31	3123	2365
131. Karangdadap	2	32	0
140. Buaran	5	142	306
150. Tirta	10	154	98
160. Wiradesa	6	86	89
161. Wonokerto	4	261	219
<b>Jumlah 2018</b>	<b>105</b>	<b>6307</b>	<b>5919</b>
2017	46	4952	496
2016	66	5553	83
2015	68	5566	101

Sumber : Kementerian Agama Kabupaten Pekalongan  
Source : *Religion Ministry of Pekalongan Regency*

**Tabel : 4.1.3****Jumlah Sekolah, Kelas, Murid, dan Guru TPQ di Kabupaten Pekalongan 2018***Table**Numbers of School, Class, Pupil and Teacher of TPQ in Pekalongan Regency 2018*

Kecamatan <i>Distric</i>	Sekolah/ School	Kelas/ Class	Murid/ <i>Pupil</i>			Guru/ <i>Teacher</i>		
			L	P	Jml	L	P	Jml
			<i>Male</i>	<i>Female</i>	<i>Total</i>	<i>Male</i>	<i>Female</i>	<i>Total</i>
[1]	[2]	[3]	[4]	[3]	[5]	[6]	[3]	
010. Kandangserang	64	167	1,260	1,260	2,520	75	93	168
020. Paninggaran	53	153	1,161	1,160	2,321	115	118	233
030. Lebakbarang	34	93	926	926	1,852	56	74	130
040. Petungkriyono	36	315	891	890	1,781	64	55	119
050. Talun	55	169	1,765	1,756	3,521	136	139	275
060. Doro	70	189	1,770	1,770	3,540	101	135	236
070. Karanganyar	57	175	1,520	1,525	3,045	87	116	203
080. Kaje	84	274	2,075	2,080	4,155	113	164	277
090. Kesesi	119	267	1,950	1,950	3,900	126	134	260
100. Sragi	60	277	1,726	1,726	3,452	117	113	230
101. Siwalan	57	169	1,257	1,257	2,514	82	86	168
110. Bojong	65	267	2,030	2,035	4,065	129	142	271
120. Wonopringgo	56	299	2,700	2,723	5,423	132	240	372
130. Kedungwuni	86	540	4,290	4,290	8,580	274	298	572
131. Karangdadap	41	205	1,930	1,925	3,855	123	134	257
140. Buran	29	180	2,685	5,370	8,055	166	192	358
150. Tirto	44	307	2,280	2,283	4,563	159	164	323
160. Wiradesa	64	389	1,821	1,821	3,642	140	144	284
161. Wonokerto	37	217	1,600	1,645	3,245	121	124	245
Tahun 2018	1,111	4,652	35,637	38,392	70,784	2,316	2,665	4,981

Sumber : Kementerian Agama Kab. Pekalongan

Source : Religion Ministry of Pekalongan Regency

**Tabel : 4.1.4****Jumlah Sekolah, Kelas, Murid dan Guru SD Negeri dan Swasta di Kabupaten Pekalongan Akhir Tahun 2018**

Table

*Number of School, Class, Pupil and Teacher at State and Private of Primary School in Pekalongan Regency End of 2018*

Kecamatan District	Sekolah/School		Kelas/Class		Murid/Pupil		Guru/Teacher
	Neg	Swas	Neg	Swas	Neg	Swas	
	State	Private	State	Private	State	Private	
[1]	[2]	[3]	[4]	[5]	[6]	[7]	[8]
010. Kandangserang	26	-	171	-	3,128	-	172
020. Paninggaran	24	-	155	-	3,294	-	149
030. Lebakbarang	16	-	96	-	1,055	-	107
040. Petungkriyono	21	1	126	6	1,104	21	125
050. Talun	21	1	126	6	2,483	46	163
060. Doro	30	1	190	7	3,296	212	217
070. Karanganyar	29	2	178	12	3,337	286	215
080. Kaje	43	5	288	49	5,948	1,273	384
090. Kesesi	41	1	273	7	5,902	173	350
100. Sragi	31	-	228	-	5,900	-	288
101. Siwalan	25	-	161	-	3,345	-	188
110. Bojong	39	-	257	-	5,969	-	321
120. Wonopringgo	12	3	74	20	1,290	488	104
130. Kedungwuni	20	4	131	30	2,334	702	172
131. Karangdadap	27	9	183	69	4,272	1,462	295
140. Buaran	13	1	93	6	2,122	107	116
150. Tirto	18	2	120	12	2,417	302	145
160. Wiradesa	22	3	149	26	4,247	654	195
161. Wonokerto	20	2	135	11	3,549	318	169
Jumlah/Total 2018	478	35	3,134	261	64,992	6,044	3,875
2017	485	35	3,145	254	66,302	5,668	4,236
2016	485	35	3,235	262	69,251	5,464	4,453
2015	485	35	3,141	241	69,176	5,334	4,498

Sumber : Dinas Pendidikan dan Kebudayaan Kabupaten Pekalongan

Source : Education and culture Service of Pekalongan Regency

**Tabel : 4.1.5****Jumlah Sekolah, Kelas, Murid dan Guru SLTP Negeri dan Swasta di Kabupaten Pekalongan Akhir Tahun 2018**

Table

*Number of School, Class, Pupil and Teacher at State and Private of Junior High School in Pekalongan Regency End of 2018*

Kecamatan District	Sekolah/School		Kelas/Class		Murid/Pupil		Guru/Teacher	
	Neg	Swas	Neg	Swas	Neg	Swas		
	State	Private	State	Private	State	Private		
[1]	[2]	[3]	[4]	[5]	[6]	[7]	[8]	
010. Kandangserang	6	-	33	-	1,351	-	65	
020. Paninggaran	5	-	26	-	1,216	-	60	
030. Lebakbarang	3	-	12	-	457	-	28	
040. Petungkriyono	4	-	13	-	394	-	27	
050. Talun	3	-	15	-	562	-	33	
060. Doro	4	-	23	-	960	-	51	
070. Karanganyar	2	-	22	-	1,032	-	51	
080. Kaje n	6	1	55	10	2,322	517	143	
090. Kesesi	4	2	40	8	1,819	345	115	
100. Sragi	5	-	61	-	2,848	-	133	
101. Siwalan	2	1	24	3	1,095	102	70	
110. Bojong	4	1	45	8	2,070	403	113	
120. Wonopringgo	2	3	24	18	1,093	889	102	
130. Kedungwuni	3	5	39	35	1,810	1,762	155	
131. Karangdadap	1	2	10	13	467	551	50	
140. Buaran	1	2	11	11	429	430	51	
150. Tirto	3	-	32	-	1,383	-	72	
160. Wiradesa	2	2	31	10	1,481	440	93	
161. Wonokerto	3	1	33	2	1,526	88	91	
Jumlah/Total	2018	63	20	549	118	24,315	5,527	1,503
	2017	63	20	824	5,404	25,124	177	1,315
	2016	63	20	817	163	25,627	5,206	1,289
	2015	63	19	821	155	25,826	5,275	1,363

Sumber : Dinas Pendidikan dan Kebudayaan Kabupaten Pekalongan

Source : Education and culture Service of Pekalongan Regency

**Table 4.1.6**

**Jumlah Sekolah, Kelas, Murid dan Guru SLTA/SMK Negeri dan Swasta  
di Kabupaten Pekalongan Akhir Tahun 2018**

*Table*

*Number of School, Class, Pupil and Teacher at State and Private  
of Senior High School in Pekalongan Regency End of 2018*

Kecamatan District	Sekolah/School		Kelas/Class		Murid/Pupil		Guru/Teacher		
	Neg	Swas	Neg	Swas	Neg	Swas	Neg	Swas	
	State	Private	State	Private	State	Private	State	Private	
[1]	[2]	[3]	[4]	[5]	[6]	[7]	[8]	[9]	
010. Kandangserang	1	-	13	14	319	-	19	-	
020. Paninggaran	1	1	18	-	618	405	22	22	
030. Lebakbarang	1	-	11	-	231	-	16	-	
040. Petungkriyono	1	-	5	-	111	-	14	-	
050. Talun	1	1	6	9	151	107	18	8	
060. Doro	1	2	13	22	296	578	26	35	
070. Karanganyar	-	3	-	42	-	1,082	-	68	
080. Kajen	1	3	30	75	1,025	2,523	51	143	
090. Kesesi	1	4	24	55	810	1,660	42	75	
100. Sragi	2	1	70	3	2,257	60	114	10	
101. Siwalan	-	1	-	8	-	126	-	10	
110. Bojong	1	2	27	21	916	585	47	37	
120. Wonopringgo	-	2	-	39	-	1,250	-	72	
130. Kedungwuni	2	7	71	62	2,470	1,348	140	109	
131. Karangdadap	1	-	42	-	1,405	-	58	-	
140. Buaran	-	3	-	71	-	2,272	-	106	
150. Tirto	-	1	-	39	-	1,272	-	45	
160. Wiradesa	1	4	27	53	955	1,301	47	71	
161. Wonokerto	-	1	-	6	-	201	-	17	
Jumlah/Total	2018	15	36	357	519	11,564	14,770	614	828
	2017	15	35	341	511	10,987	14,224	605	827
	2016	15	33	324	426	10,520	13,410	596	640

Sumber : <http://statistik.data.kemdikbud.go.id/>

Source : <http://statistik.data.kemdikbud.go.id/>

**Tabel : 4.2.1** **Banyaknya Tenaga Medis dan Non Medis Menurut Kecamatan di Kabupaten Pekalongan Akhir Tahun 2018**  
*Number of Medic and Traditional Medic Force by District in Pekalongan Regency End of 2018*

Kecamatan <i>District</i>	Dokter Umum <i>General doctor</i>	Dokter Gigi <i>Dentist</i>	Bidan <i>Mid-wife</i>	Perawat <i>/Mantri Para-Medic</i>	Dukun Bayi <i>Traditional Aitendance</i>	
					Terlatih <i>Trained</i>	Tdk terlatih <i>NotTrained</i>
[1]	[2]	[3]	[4]	[5]	[6]	[7]
010. Kandangserang	2	-	19	17	45	1
020. Paninggaran	1	1	22	9	54	-
030. Lebakbarang	1	-	10	5	20	-
040. Petungkriyono	1	-	12	7	17	10
050. Talun	1	-	14	5	21	4
060. Doro	4	1	19	16	15	11
070. Karanganyar	1	1	24	6	26	-
080. Kajen	4	1	35	18	32	8
090. Kesesi	4	-	30	19	43	1
100. Sragi	4	2	23	19	15	-
101. Siwalan	2	-	17	7	13	13
110. Bojong	3	1	34	20	27	5
120. Wonopringgo	3	-	24	9	10	-
130. Kedungwuni	3	1	32	17	9	-
131. Karangdadap	2	1	16	13	10	-
140. Buaran	3	1	13	10	-	-
150. Tirta	2	-	8	8	18	8
160. Wiradesa	2	-	25	7	16	-
161. Wonokerto	2	1	14	7	8	12
jumlah 2018	45	11	391	219	399	73
2017	33	15	455	234	409	73
2016	35	15	455	254	409	73
2015	55	18	276	274	409	73

Sumber : Dinas Kesehatan Kabupaten Pekalongan  
 Source : Health Service of Pekalongan Regency

**Tabel : 4.2.2***Table*

**Banyaknya Tenaga Kesehatan Menurut Kecamatan  
di Kabupaten Pekalongan Akhir Tahun 2018**  
*Number of healthtal by District  
in Pekalongan Regency End of 2018*

Kecamatan <i>District</i>	Dokter Umum <i>General doctor</i>	Dokter Gigi <i>Dentist</i>	Bidan <i>Mid- wife</i>	Perawat /Mantri <i>Para- Medic</i>	Farmasi <i>Pharmac eutical</i>	Ahli Gizi <i>Nutritionist</i>
[1]	[2]	[3]	[4]	[5]	[6]	[7]
010. Kandangserang	2	-	19	17	1	1
020. Paniggaran	1	1	22	9	1	1
030. Lebakbarang	1	-	10	5	1	1
040. Petungkriyono	1	-	12	7	1	1
050. Talun	1	-	14	5	1	1
060. Doro	4	1	19	16	2	2
070. Karanganyar	1	1	24	6	1	1
080. Kajen	4	1	35	18	2	2
090. Kesesi	4	-	30	19	2	2
100. Sragi	4	2	23	19	2	-
101. Siwalan	2	-	17	7	1	-
110. Bojong	3	1	34	20	2	2
120. Wonopringgo	3	-	24	9	1	1
130. Kedungwuni	3	1	32	17	2	1
131. Karangdadap	2	1	16	13	1	1
140. Buaran	3	1	13	10	1	1
150. Tirta	2	-	8	8	-	1
160. Wiradesa	2	-	25	7	1	1
161. Wonokerto	2	1	14	7	1	1
jumlah 2018	45	11	391	219	24	21
2017	33	15	455	234	24	21
2016	35	15	455	254	24	21
2015	55	18	276	274	24	21

Sumber : Dinas Kesehatan Kabupaten Pekalongan

Source : *Health Service of Pekalongan Regency*

**Tabel: 4.2.2 (Lanjutan/Continued)***Table*

Kecamatan <i>District</i>	Sarana Kesehatan/ <i>Health Infrastructure</i>					
	Poliklinik Kesehatan Desa	Tempat praktek Dokter	Apotik	Toko obat	Posyandu	Tempat praktek bidan
[1]	[8]	[9]	[10]	[11]	[12]	[13]
010. Kandangserang	10	1	-	-	68	1
020. Paninggaran	5	1	2	-	66	1
030. Lebakbarang	2	1	-	-	34	1
040. Petungkriyono	12	1	-	-	37	1
050. Talun	4	1	-	-	60	1
060. Doro	10	2	1	-	74	2
070. Karanganyar	10	2	3	-	80	2
080. Kajen	12	5	9	-	117	2
090. Kesesi	16	2	2	-	111	2
100. Sragi	6	4	3	-	97	3
101. Siwalan	7	1	1	-	58	2
110. Bojong	12	4	4	-	98	3
120. Wonopringgo	7	3	4	-	80	2
130. Kedungwuni	13	6	15	1	99	4
131. Karangdadap	5	2	3	-	62	2
140. Buaran	6	3	4	-	54	2
150. Tirto	11	3	4	-	85	2
160. Wiradesa	8	4	10	1	67	3
161. Wonokerto	3	2	4	-	46	2
<b>Jumlah/Total 2018</b>	<b>159</b>	<b>48</b>	<b>69</b>	<b>2</b>	<b>1,393</b>	<b>38</b>
2017	181	38	11	5	1,393	28
2016	181	191	60	3	1,390	211
2015	181	191	60	3	1,390	211

Sumber : Dinas Kesehatan Kabupaten Pekalongan

Source : *Health Service of Pekalongan Regency*



**Table 4.2.3** Banyaknya Penderita Penyakit Tertentu di Kabupaten Pekalongan Akhir Tahun 2018  
**Table**

*Number of Occasional Disease in Pekalongan Regency End of 2018*

Kecamatan <i>District</i>	Diare <i>Diarhea</i>	Malaria <i>/Malaria</i>	DBD/ <i>Blooding Dengue</i>
[1]	[2]	[3]	[4]
010. Kandangserang	17	-	2
020. Paniggaran	11	-	3
030. Lebakbarang	10	1	4
040. Petungkriyono	9	-	-
050. Talun	14	-	2
060. Doro	17	-	14
070. Karanganyar	22	-	18
080. Kajen	19	-	23
090. Kesesi	16	-	18
100. Sragi	20	-	13
101. Siwalan	18	-	3
110. Bojong	27	-	24
120. Wonopringgo	24	-	19
130. Kedungwuni	31	-	9
131. Karangdadap	20	-	11
140. Buaran	18	-	9
150. Tirto	43	-	2
160. Wiradesa	52	-	4
161. Wonokerto	26	-	3
<b>Jumlah/Total</b>	<b>2018</b>	<b>414</b>	<b>1</b>
	<b>2017</b>	<b>312</b>	<b>1</b>
	<b>2016</b>	<b>955</b>	<b>1</b>
	<b>2015</b>	<b>432</b>	<b>2</b>

Sumber: Dinas Kesehatan Kabupaten Pekalongan

Source : Health Service of Pekalongan Regency

**Tabel : 4.2.4 Jumlah Kasus 10 Penyakit Terbanyak di Kabupaten Pekalongan, 2018,**  
**Table** *Number of Cases of the 10 Most Diseases in Pekalongan Regency, 2018*

Jenis Penyakit <i>The Type of Disease</i>	Jumlah Kasus <i>Number Of Cases</i>
(1)	(2)
1 AKUTNASOPHARYNGITIS/COMMON COLD	23,493
2 GASTRITIS DAN DUODEHITIS	18,645
3 DERMATITI KONTAK ALERGIK	16,851
4 HIPERTENSI PRIMER	15,274
5 ISPA	12,684
6 SAKIT KEPALA	12,613
7 REMATOID ARITIS	10,843
8, DEMAM YANG TIDAK DIKETAHUI PENYEBABNYA	10,645
9, GANGGUAN OTOT LAINNYA	7,857
10, DIARE DAN GASTROENTERITIS	7,329
<b>Pekalongan</b>	<b>136,234</b>

Sumber: Dinas Kesehatan Kabupaten Pekalongan  
 Source : Health Service of Pekalongan Regency

**Tabel : 4.2.5****Table**

**Jumlah Tempat Tidur di Rumah Sakit Negeri di Kabupaten Pekalongan  
Kabupaten Pekalongan Tahun 2018  
Number of Bed in State Hospital of Pekalongan Regency 2018**

Jenis Layanan Rawat Inap <i>Kind of Staying Service</i>	Jumlah Tempat Tidur	
	RSUD Kab. Pekalongan <i>General Hospital of Pekalongan Regency</i>	RSUD Kajen <i>General Hospital of Kajen</i>
	[1]	[2]
1 Bedah	45	18
2 Kesehatan Anak	31	26
3 Obstetri/Gynecologi	20	28
4 Gynecologi	-	-
5 ICU	8	6
6 Perinatologi	11	37
7 Isolasi	6	5
8 Umum, Peny. Dalam, Saraf, Mata, THT Kulit dan Kelamin	105	98
<b>Jumlah/Total</b>	<b>226</b>	<b>218</b>

Sumber : RSUD Kab. Pekalongan dan RSUD Kajen

Source : General Hospitals in Pekalongan Regency

**Tabel : 4.2.6 Jumlah Pasien Rawat Jalan di Rumah Sakit Negeri di Kabupaten Pekalongan Tahun 2018**  
*Number of Outpatient in State Hospital of Pekalongan Regency 2018*

Jenis Layanan <i>Kind of Service</i>	Jumlah Pasien Rawat Jalan/ <i>Number of Outpatients</i>	
	RSUD Kab. Pekalongan <i>General Hospital of Pekalongan Regency</i>	RSUD Kajen <i>General Hospital of Kajen</i>
[1]	[2]	[3]
1 Umum	746	2,467
2 Gigi	1,917	3,354
3 Dalam	25,327	29,070
4 Anak	3,017	10,806
5 Bedah Umum	3,473	5,536
6 Bedah Urologi	1,695	2,541
7 Bedah Onkologi	6,900	-
8 Brdah Orthopedi	5,452	-
9 Bedah Saraf	1,885	-
10 Operasi Kecil	2,773	-
11 Kebidanan/Kandungan	3,103	9,550
12 RM/Fisioterapi/Terapi Wicara	22,415	16,562
13 Mata	8,715	10,762
14 T H T	4,288	5,638
15 Saraf	15,268	11,721
16 Jantung	20,360	-
17 Kulit dan Kelamin	6,697	-
18 Jiwa	7,212	1,820
19 Paru	6,937	-
20 I G D	3,816	7,155
21 Hemodialisa	10,074	2,105
22 Endoskopi	184	-
23 Radiologi	13,908	5,784
24 Keluarga Berencana	100	261
25 Lainnya	4,119	369
<b>Jumlah/Total</b>	<b>180,381</b>	<b>125,501</b>

Sumber : RSUD Kab. Pekalongan dan RSUD Kajen  
*Source : General Hospitals in Pekalongan Regency*

**Tabel : 4.2.7. Jumlah Pasien Rawat Inap di Rumah Sakit Negeri di Pekalongan Tahun 2018**  
**Table** *Number of Inpatients in State Hospital of Pekalongan Regency 2018*

Jenis Layanan <i>Kind of Service</i>	Satuan <i>Unit</i>	Jumlah Pasien Rawat Inap	
		<i>Number of Inpatients</i>	
		RSUD Kraton <i>General Hospital of Pekalongan Regency</i>	RSUD Kajen <i>General Hospital of Kajen</i>
[1]	[2]	[3]	[4]
1 Pasien Mondok	orang	11,519	13,354
2 Pasien Keluar Hidup	orang	10,782	13,362
3 Pasien Meninggal < 48 Jam	orang	435	275
4 Pasien Meninggal > 48 Jam	orang	366	327
5 Jumlah Lama Dirawat	hari	45,304	59,414
6 Hari Perawatan	hari	45,030	46,397
7 Rata-rata Pasien Sehari	orang	32.00	36,000
8 <i>Bed Occupancy Rate (BOR)</i>	%	54,590.00	70,950
9 <i>Gross Death Rate</i>	‰	69,170.00	45,050
10 <i>Net Death Rate</i>	‰	32,840.00	24,470
11 <i>Length of Stay</i>	hari	3,910.00	4,450
12 <i>Turn Over Interval</i>	hari	3,230.00	1,420
13 <i>Bed Turn Over</i>	kali	51,240.00	74,570

Sumber : RSUD Kab. Pekalongan dan RSUD Kajen

Source : *General Hospitals in Pekalongan Regency*

**Tabel : 4.2.8***Table*

**Jumlah Pasien/Layanan Pembedahan dan Anestesi  
di Rumah Sakit Negeri di Kabupaten Pekalongan Tahun 2018**  
*Number of Patient/Surgical Operation and Anesthetic  
Services in State Hospital of Pekalongan Regency 2018*

Jenis Layanan <i>Kind of Service</i>	Jumlah Layanan <i>Number of Services</i>	
	RSUD Kab. Pekalongan <i>General Hospital of Pekalongan Regency</i>	RSUD Kajen <i>General Hospital of Kajen</i>
[1]	[2]	[3]
<b>I PEMBEDAHAN</b>		
1 Bedah	998	1,119
2 Obstetri & Gyne	730	2,226
3 THT	82	121
4 Mata	256	419
5 Bedah Lainnya	1,528	505
<b>II ANESTESI</b>		
1 Umum	804	2,164
2 Spinal	1,403	2,226
3 Lokal	505	-

Sumber : RSUD Kab. Pekalongan dan RSUD Kajen

Source : *General Hospitals in Pekalongan Regency*

**Tabel : 4.2.9 Jumlah Pasien/Layanan Kebidanan dan Persalinan di Rumah Sakit Negeri di Kabupaten Pekalongan Tahun 2018**  
*Number of Patient of Midwife and Birth Services in State Hospital of Pekalongan Regency 2018*

Jenis Layanan <i>Kind of Service</i>	Jumlah Layanan <i>Number of Services</i>	
	RSUD Kab. Pekalongan <i>General Hospital of Pekalongan Regency</i>	RSUD KAJEN <i>General Hospital of KAJEN</i>
[1]	[3]	[4]
<b>I KEBIDANAN</b>		
1 Persalinan	1,031	2,737
2 Kelahiran Hidup	991	2,734
3 Kelahiran Mati	40	24
4 Keguguran	51	250
5 Kelahiran kembar	32	70
<b>II PERSALINAN</b>		
1 Persalinan Pathologis Fisiologis	695	1,202
2 Persalinan Pathologis	1,031	1,533
3 BBLR < 2500 Gram	177	212
4 BBLR < 2500 Gram Meninggal	57	29

Sumber : RSUD Kab. Pekalongan dan RSUD KAJEN

Source : *General Hospitals in Pekalongan Regency*

**Tabel : 4.2.10 Jumlah Pasien/Layanan Transfusi Darah, Farmasi dan Radiologi di Kabupaten Pekalongan Akhir Tahun 2018**  
*Number of Patient with Blood Transfusion, Pharmacia and Radiology Services of Kindergarten in Pekalongan Regency End of 2018*

Jenis Layanan <i>Kind of Service</i>	Satuan	Jumlah Layanan <i>Number of Services</i>	
		unit RSUD Kab. Pekalongan <i>General Hospital of Pekalongan Regency</i>	RSUD Kajen <i>General Hospital of Kajen</i>
[1]	[2]	[4]	[5]
<b>I. TRANFUSI DARAH</b>			
1. Recipien	orang	2,368	1,621
2. Darah yang terkumpul	cc	-	4,548
3. Darah yang terpakai	cc	2,629,440	4,585
<b>II. KEGIATAN FARMASI RUMAH SAKIT ( RESEP YANG DITULIS )</b>			
1. Pasien Rawat Jalan	orang	517,676	142,576
2. Pasien Rawat Inap	orang	326,062	150,707
3. UGD	orang	32,486	11,273
<b>III. RADIOLOGI</b>			
1. Foto Tanpa Bahan Kontras	orang	8,092	7,403
2. Foto Dengan Bahan Kontras	orang	177	56
3. Foto Gigi	orang	129	-
4. USG	orang	-	2,277
5. CT Scan Kepala	orang	-	589

Sumber : RSUD Kab. Pekalongan dan RSUD Kajen

Source : *General Hospitals in Pekalongan Regency*



**Tabel : 4.2.11 Jumlah Pasien/Layanan Kesehatan Gigi dan Mulut di Rumah Sakit Kabupaten Pekalongan Tahun 2018 \*)**

*Number of Patient with Dent and Mouth Healthy Services in Hospital of Pekalongan Regency 2018*

Jenis Layanan <i>Kind of Service</i>	Jumlah Layanan/Number of Services	
	RSUD Kab. Pekalongan <i>General Hospital of Pekalongan Regency</i>	RSUD Kajen <i>General Hospital of Kajen</i>
[1]	[3]	[4]
I KEGIATAN		
1 Tumpatan gigi tetap	372	1,175
2 Tumpatan gigi sulung	-	-
3 Pengobatan pulpa	360	242
4 Pencabutan gigi tetap	395	171
5 Pencabutan gigi sulung	123	150
6 Pengobatan absces	116	201
7 Pengobatan periodental	433	77
8 Prothese lepas	-	-
9 Prothese Cekat	-	-
10 Lain-lain	198	136
11 Bedah Mulut	68	582
II. KELAINAN		
1 Karies Gigi	264	2,436
2 Kelainan Pulpa & Jaringan Apikal	164	1,092
3 Kelainan Periodental	728	672
4 Absces	105	564
5 Persistensi	78	300
6 Lain-lain	219	-
7 Tindakan Preventif (Scalling)	198	600

\*) Keterangan : Hanya Menampilkan Data dari 2 Rumah Sakit

**Tabel : 4.2.12 Jumlah Pasien/Layanan Keluarga Berencana, Asal Efek Samping dan visum di Rumah sakit Kabupaten Pekalongan Tahun 2018 \*)**  
*Number of Patient With Family Planning, Cause of Side Effect and Visum Services in Hospital of Pekalongan Regency 2018*

Jenis Layanan <i>Kind of Service</i>	Jumlah Layanan <i>Number of Services</i>	
	RSUD Kab. Pekalongan <i>General Hospital of Pekalongan Regency</i>	RSUD Kajen <i>General Hospital of Kajen</i>
[1]	[3]	[4]
<b>I. KELUARGA BERENCANA</b>		
1. KB Baru	100	261
2. KB Lama	-	-
<b>II. ASAL EFEK SAMPING/KOMPLIKASI YANG DILAYANI</b>		
1. PUSKESMAS/ Klinik KB	-	-
2. Dokter/ Bidan Praktek Swasta	-	-
3. Internal Rumah Sakit	-	-
4. Lain-lain	-	-
<b>III. PEMBUATAN VISUM ET REPERTUM</b>		
1. Kecelakaan Lalu Lintas	21	8
2. Ruda Paksa	2	9
3. Penganiayaan	9	25
4.Kejahatan Lain	-	-

Sumber : RSUD Kab. Pekalongan dan RSUD Kajen

Source : *General Hospitals in Pekalongan Regency*

\*) Keterangan : Hanya Menampilkan Data dari 2 Rumah Sakit

**Tabel : 4.2.13**

Table

**Status Gizi Balita Yang Ditimbang Menurut****Kecamatan di Kabupaten Pekalongan Tahun 2018***Nutritional Status of Children Under Five Year Old Weighted by District in Pekalongan Regency End of 2018*

Kecamatan <i>District</i>	Buruk <i>Bad</i>	Kurang <i>Not Bad</i>	Baik <i>Good</i>	Lebih <i>Excelent</i>
[1]	[2]	[3]	[4]	[5]
010. Kandangserang	0	13	2,727	5
020. Paninggaran	0	18	3,072	9
030. Lebakbarang	0	19	697	7
040. Petungkriyono	0	12	816	5
050. Talun	0	17	1,992	8
060. Doro	1	36	2,666	6
070. Karanganyar	2	32	2,996	9
080. Kajen	3	29	3,786	21
090. Kesesi	5	31	4,226	13
100. Sragi	3	35	3,660	20
101. Siwalan	6	23	2,122	16
110. Bojong	1	20	4,675	17
120. Wonopringgo	0	22	3,772	14
130. Kedungwuni	4	39	5,202	18
131. Karangdadap	4	24	2,509	16
140. Buaran	2	36	2,803	12
150. Tirto	11	42	3,797	19
160. Wiradesa	6	48	2,867	16
161. Wonokerto	0	18	3,370	7
Jumlah/Total 2018	48	514	57,755	238
2017	53	318	69,404	236
2016	46	191	69,372	258
2015	46	234	69,321	282

Sumber : Dinas Kesehatan Kabupaten Pekalongan

Source : *Health Service of Pekalongan Regency*

**Tabel 4.2.14 Jumlah Bayi Lahir, Bayi Berat Badan Lahir Rendah (BBLR), BBLR Dirujuk, dan Bergizi Buruk Menurut Kecamatan di Kabupaten Pekalongan, 2018**

*Number of Births, Babies with Low Birth Weights (LBW), Treated LBW, and Malnutrition Cases by Subdistrict in Pekalongan Regency, 2018*

Kecamatan Subdistrict	Bayi Lahir <i>Births</i>	BBLR/LBW		Gizi Buruk <i>Malnutrition</i>
		Jumlah <i>Total</i>	Dirujuk <i>Treated</i>	
(1)	(2)	(3)	(4)	(5)
010, Kandangserang	575	31	0	0
020, Panninggaran	778	65	0	0
030, Lebakbarang	171	16	0	0
040, Petungkriono	208	19	0	0
050, Talun	493	18	0	0
060, Doro	825	35	1	1
070, Karanganyar	781	8	2	2
080, Kajen	1.028	61	3	3
090, Kesesi	1.038	42	5	5
100, Sragi	1.102	65	3	3
101, Siwalan	592	37	6	6
110, Bojong	1.313	71	1	1
120, Wonopringgo	813	33	0	0
130, Kedungwuni	1.724	59	4	4
131, Karangdadap	745	19	4	4
140, Buaran	905	18	2	2
150, Tirto	1.241	40	11	11
160, Wiradesa	974	76	6	6
161 Wonokerto	748	33	0	0
<b>Pekalongan</b>	<b>16.054</b>	<b>746</b>	<b>48</b>	<b>48</b>

Sumbe Dinas Kesehatan Kabupaten Pekalongan  
Source Health Service of Pekalongan Regency

**Tabel : 4.2.15 Persentase Hasil Imunisasi Menurut Kecamatan di Kabupaten Pekalongan Akhir Tahun 2018**

Table

*Percentage of Immunization Coverage by District in Pekalongan Regency End of 2018*

Kecamatan <i>District</i>	BCG	DPT		
		1	2	3
[1]	[2]	[3]	[4]	[5]
010. Kandangserang	517.0	535.0	507.0	517.0
020. Paniggaran	759.0	758.0	763.0	767.0
030. Lebakbarang	148.0	148.0	155.0	139.0
040. Petungkriyono	207.0	195.0	206.0	202.0
050. Talun	553.0	501.0	518.0	530.0
060. Doro	712.0	710.0	735.0	748.0
070. Karanganyar	782.0	777.0	796.0	850.0
080. Kaje	1,053.0	1,009.0	990.0	977.0
090. Kesesi	1,096.0	1,070.0	1,069.0	1,075.0
100. Sragi	1,089.0	1,096.0	1,101.0	1,138.0
101. Siwalan	588.0	600.0	616.0	585.0
110. Bojong	1,363.0	1,332.0	1,314.0	1,277.0
120. Wonopringgo	842.0	760.0	793.0	691.0
130. Kedungwuni	1,854.0	1,768.0	1,678.0	1,722.0
131. Karangdadap	748.0	738.0	775.0	729.0
140. Buaran	873.0	797.0	825.0	840.0
150. Tirto	1,251.0	1,224.0	1,231.0	1,247.0
160. Wiradesa	967.0	1,032.0	1,004.0	1,050.0
161. Wonokerto	743.0	745.0	759.0	741.0
Rata-rata 2018	103.4	102.1	102.3	102.1

**Tabel : 4.2.15** (Lanjutan/ Continued)

Table

Kecamatan <i>District</i>	Polio				Campak
	1	2	3	4	
[1]	[6]	[7]	[8]	[9]	[10]
010. Kandangserang	555.0	511.0	529.0	530.0	523.0
020. Paninggaran	758.0	755.0	766.0	770.0	754.0
030. Lebakbarang	148.0	148.0	136.0	139.0	176.0
040. Petungkriyono	207.0	215.0	205.0	202.0	205.0
050. Talun	528.0	502.0	526.0	524.0	571.0
060. Doro	699.0	664.0	709.0	746.0	767.0
070. Karanganyar	812.0	782.0	813.0	833.0	820.0
080. Kajen	1,074.0	1,050.0	1,021.0	1,016.0	1,168.0
090. Kesesi	1,105.0	1,102.0	1,075.0	1,078.0	1,088.0
100. Sragi	1,116.0	1,144.0	1,114.0	1,177.0	1,160.0
101. Siwalan	597.0	614.0	641.0	596.0	617.0
110. Bojong	1,362.0	1,317.0	1,292.0	1,259.0	1,342.0
120. Wonopringgo	836.0	775.0	797.0	826.0	794.0
130. Kedungwuni	1,848.0	1,849.0	1,817.0	1,834.0	1,826.0
131. Karangdadap	738.0	770.0	781.0	752.0	778.0
140. Buaran	850.0	842.0	827.0	871.0	867.0
150. Tirto	1,240.0	1,242.0	1,299.0	1,277.0	1,261.0
160. Wiradesa	972.0	1,042.0	1,036.0	1,018.0	1,007.0
161. Wonokerto	757.0	771.0	718.0	767.0	742.0
Jumlah/Total 2018	103.8	16,095.0	16,102.0	16,215.0	16,466.0

Sumber : Dinas Kesehatan Kab. Pekalongan

Source : Health Service of Pekalongan Regency

**Table 4.2.16 Jumlah Ibu Hamil, Melakukan Kunjungan K1, Melakukan Kunjungan K4, Kurang Energi Kronis (KEK), dan Mendapat Tablet Zat Besi (Fe) di Kabupaten Pekalongan, 2012-2018**

*Number of Pregnant Women, Those with One Visit and four Visits of Antenatal Care, Chronic Energy Deficiency (CED), and Receiving Iron Supplement in Pekalongan Regency, 2012-2018*

Tahun Years	Jumlah Ibu Hamil Pregnant Women	Melakukan Kunjungan K1 One Visit	Melakukan Kunjungan K4 Four Visits	Kurang Energi Kronis (KEK) Chronic Energy Deficiency	Mendapat Zat Besi (Fe) Receiving Iron Supplement
(1).	(2).	(3).	(4).	(5).	(6).
2012	17.191	16.864	16.228	2.854	16.507
2013	16.541	16.566	16.343	2.637	15.588
2014	16.272	16.056	16.084	2.714	14.975
2015	16.752	15.703	15.443	2.361	15.757
2016	16.520	15.535	15.315	1.732	15.859
2017	16.354	16.313	15.841	1.967	1.633
2018	17.525	17.381	16.603	2.049	16.331
Sum Sour	Dinas Kesehatan Kabupaten Pekalongan Health Service of Pekalongan Regency				

**Tabel : 4.2.17 Jumlah Klinik Keluarga Berencana (KKB) dan Pos Pelayanan  
 Table Keluarga Berencana Desa (PPKBD) Menurut Kecamatan di  
 Kabupaten Pekalongan Tahun 2018**  
*Number of Family Planning Clinics and Village Family Planning  
 Service Units by Subdistrict in Pekalongan Regency, 2018*

Kecamatan Subdistrict	KKB <i>Family Planning Clinics</i>	PPKBD <i>Village Family Planning Service Units</i>
(1)	(2)	(3)
010. Kandangserang	1	1
020. Paninggaran	1	1
030. Lebakbarang	1	1
040. Petungkriono	1	1
050. Talun	1	1
060. Doro	2	2
070. Karanganyar	1	1
080. Kajen	2	2
090. Kesesi	2	2
100. Sragi	2	2
101. Siwalan	1	1
110. Bojong	2	2
120. Wonopringgo	1	1
130. Kedungwuni	2	2
131. Karangdadap	1	1
140. Buaran	1	1
150. Tirto	2	2
160. Wiradesa	1	1
161. Wonokerto	2	2
Jumlah/ <i>Total</i>	27	27

Sumber: Dinas Kesehatan Kabupaten Pekalongan  
 Source: Health Service of Pekalongan Regency



**Tabel : 4.2.18 Banyaknya Penerimaan dan Pengeluaran Darah di Unit di Kabupaten Pekalongan Akhir Tahun 2018**  
*Number of Receiving and Expending Blood in Blood Transfusion Unit in Pekalongan Regency End of 2018*

Bulan <i>Month</i>	Penerimaan/ <i>Receiving</i>					Pengeluaran/ <i>Expending</i>			
	Sisa Bulan Lalu	D.S	D.P	Kiriman UUD PMI Lain	Jumlah	RS. Negeri	RS. Swasta	Rusak	Jumlah
	[1]	[2]	[3]	[4]	[5]	[6]	[7]	[8]	[9]
Januari	343	1645	0	0	1988	1172	253	11	1436
Pebruari	552	977	0	0	1529	926	222	1	1149
Maret	380	1319	0	100	1799	1084	225	2	1311
April	488	1249	0	0	1737	940	230	2	1172
Mei	565	1090	0	0	1655	997	252	0	1249
Juni	406	986	0	0	1392	975	267	4	1246
Juli	146	1412	0	0	1558	1102	306	0	1408
Agustus	150	1521	0	0	1671	1010	321	10	1341
September	330	1202	0	0	1532	1112	317	0	1429
Oktober	103	1503	0	100	1706	1026	349	13	1388
Nopember	318	1376	0	0	1694	1014	296	17	1327
Desember	367	1237	0	0	1604	848	268	10	1126

Sumber : Palang Merah Indonesia Kab. Pekalongan  
*Source : Indonesian Red Cross of Pekalongan Regency*

**Tabel : 4.2.19**

**Penggunaan Darah Palang Merah Indonesia di Kabupaten  
Pekalongan Akhir Tahun 2018**  
*Blood Utilizing From Indonesian Red Cross in Pekalongan  
Regency End of 2018*

Bulan Month	Bagian Yang Menggunakan/ Division that using					Banyaknya Darah (Kolf) Number of Blood				
	Bedah Surgery	Kandungan Gynecologic	Penyakit Dalam	Anak- anak Kids	Jumlah Total	Whole Blood (W/B)	Packed Red Cell	Plasma	Trombosit	
	[1]	[2]	[3]	[4]	[5]	[6]	[7]	[8]	[9]	[10]
Januari	144	243	841	83	1311	59	1349	1	16	
Pebruari	131	165	732	102	1130	35	1087	1	25	
Maret	112	227	765	114	1218	69	1216	0	24	
April	118	159	704	99	1080	97	1068	2	3	
Mei	100	264	740	75	1179	98	1119	2	30	
Juni	94	181	794	89	1158	72	1131	0	39	
Juli	130	207	899	85	1321	67	1316	0	25	
Agustus	147	217	784	86	1234	69	1237	7	18	
September	105	239	874	123	1341	91	1319	2	17	
Oktober	111	271	807	124	1313	74	1281	1	19	
Nopember	126	186	826	106	1244	88	1195	0	27	
Desember	73	148	782	82	1085	54	1035	2	25	
Jumlah/Total	2018	1,391	2,507	9,548	1,168	14,614	873	14,353	18	268
	2017	1,467	2,053	8,173	784	13,416	849	12,293	13	261
	2016	854	1,853	7,308	1,556	11,571	872	9,775	21	903
	2015	1,111	1,969	6,681	933	12,011	904	10,262	6	858

Sumber : Palang Merah Indonesia Kab. Pekalongan  
Source : Indonesian Red Cross of Pekalongan Regency

**Tabel : 4.2.20**

Table

**Banyaknya Darah yang Diterima PMI di Kabupaten  
Pekalongan Akhir Tahun 2018***Number of Blood Received by Indonesian Red Cross in Pekalongan  
Regency End of 2018*

Bulan Month	Donor Sukarela/Volunteer Donature Golongan Darah/Sort of Blood				Jumlah Total	Banyaknya Darah Number of Blood
	A	B	O	AB		
[1]	[2]	[3]	[4]	[5]	[6]	[7]
Januari	367	548	604	126	1645	1645
Pebruari	255	323	346	53	977	977
Maret	320	407	480	112	1319	1319
April	283	421	478	67	1249	1249
Mei	276	333	393	88	1090	1090
Juni	238	328	327	93	986	986
Juli	320	484	489	119	1412	1412
Agustus	383	493	512	133	1521	1521
September	283	410	428	81	1202	1202
Oktober	361	492	558	92	1503	1503
Nopember	326	463	485	102	1376	1376
Desember	324	409	435	69	1237	1237
Jumlah/Total	3,736	5,111	5,535	1,135	15,517	15,517

Sumber : Palang Merah Indonesia Kab. Pekalongan

Source : Indonesian Red Cross of Pekalongan Regency

**Tabel : 4.2.20****Lanjutan 1/Continued 1**

Table

Bulan <i>Month</i>	Donor Pengganti/ <i>Replaced Donature</i>					Jumlah/ <i>Total</i>	Banyaknya Darah <i>Number of Blood</i>
	Golongan Darah/ <i>Sort of Blood</i>						
	A	B	O	AB			
[1]	[2]	[3]	[4]	[5]	[6]	[7]	
Januari	367	548	604	126	1645	1645	
Pebruari	255	323	346	53	977	977	
Maret	320	407	480	112	1319	1319	
April	283	421	478	67	1249	1249	
Mei	276	333	393	88	1090	1090	
Juni	238	328	327	93	986	986	
Juli	320	484	489	119	1412	1412	
Agustus	383	493	512	133	1521	1521	
September	283	410	428	81	1202	1202	
Oktober	361	492	558	92	1503	1503	
Nopember	326	463	485	102	1376	1376	
Desember	324	409	435	69	1237	1237	
Jumlah/Total	3,736	5,111	5,535	1,135	15,517	15,517	

Sumber : Palang Merah Indonesia Kab. Pekalongan

Source : *Indonesian Red Cross of Pekalongan Regency*

**Tabel : 4.3.1***Table***Banyaknya jamaah Haji Menurut Jenis Kelamin  
di Kabupaten Pekalongan Tahun 2018***Number of Pilgrims by Sex  
in Pekalongan Regency 2018*

Kecamatan <i>District</i>	Laki-laki <i>Male</i>	Perempuan <i>Female</i>	Jumlah <i>Total</i>
[1]	[2]	[3]	[4]
010. Kandangserang	9	8	17
020. Paninggaran	-	-	-
030. Lebakbarang	-	-	-
040. Petungkriyono	7	8	15
050. Talun	11	16	27
060. Doro	18	25	43
070. Karanganyar	23	27	50
080. Kajen	13	18	31
090. Kesesi	11	8	19
100. Sragi	13	15	28
101. Siwalan	16	25	41
110. Bojong	27	33	60
120. Wonopringgo	41	44	85
130. Kedungwuni	99	113	212
131. Karangdadap	22	25	47
140. Buaran	46	55	101
150. Tirto	28	32	60
160. Wiradesa	44	49	93
161. Wonokerto	22	27	49
Jumlah/Total 2018	450	528	978

Sumber : Kementerian Agama Kab. Pekalongan

*Source : Religion Ministry of Pekalongan Regency*

**Tabel : 4.3.2****Banyaknya Jamaah Haji Menurut Tingkat Pendidikan di Kabupaten Pekalongan Tahun 2018***Table**Number of Pilgrims by Education Level in Pekalongan Regency End of 2018*

<i>District</i>	<b>Tingkat Pendidikan</b>						<b>Jumlah Total</b>
	SD	SMP	SMA	D3/S1	S2	S3	
[1]	[2]	[3]	[4]	[5]	[6]	[7]	[8]
010. Kandangserang	6	2	2	7	-		17
020. Panninggaran	-	-	-	-	-		-
030. Lebakbarang	-	-	-	-	-		-
040. Petungkriyono	11	1	2	1	-		15
050. Talun	8	1	2	15	1		27
060. Doro	14	8	8	12	1		43
070. Karanganyar	19	6	12	11	2		50
080. Kajen	12	6	10	3	-		31
090. Kesesi	10	2	4	3	-		19
100. Sragi	5	3	6	14	-		28
101. Siwalan	16	10	9	5	1		41
110. Bojong	13	6	16	25	-		60
120. Wonopringgo	28	17	18	22	-		85
130. Kedungwuni	52	38	63	55	4		212
131. Karangdadap	24	14	7	2	-		47
140. Buaran	23	21	35	22	-		101
150. Tirto	27	11	13	6	3		60
160. Wiradesa	27	12	24	30	-		93
161. Wonokerto	20	10	12	7	-		49
<b>Jumlah/Total</b>	<b>315</b>	<b>168</b>	<b>243</b>	<b>240</b>	<b>12</b>	<b>-</b>	<b>978</b>

Sumber : Kementerian Agama Kab. Pekalongan

Source : Religion Ministry of Pekalongan Regency

**Tabel : 4.3.3****Banyaknya Jamaah Haji Menurut Jenis Pekerjaan di Kabupaten Pekalongan Tahun 2018***Number of Pilgrim by Occupation in Pekalongan Regency End of 2018*

Kecamatan District	Jenis Pekerjaan Kind of Occupation								Jumlah Total
	PNS	TNI	Pedagang	Nelayan	Swasta	Mahasiswa / Pelajar	Ibu RT	Lain- lain	
[1]	[2]	[3]	[4]	[5]	[6]	[8]	[9]	[10]	[11]
010. Kandangserang	6	1	2	2	3	3	-	-	17
020. Paninggaran	6	-	2	2	2	5	2	-	19
030. Lebakbarang	-	-	-	-	-	-	-	-	-
040. Petungkriyono	-	-	-	-	-	-	-	-	-
050. Talun	1	-	1	4	3	6	-	-	15
060. Doro	15	-	3	-	5	4	-	-	27
070. Karanganyar	10	-	16	2	4	9	2	-	43
080. Kajen	15	-	23	3	2	4	3	-	50
090. Kesesi	5	-	17	1	4	4	-	-	31
100. Sragi	15	-	5	-	-	-	8	-	28
101. Siwalan	6	-	11	4	6	14	-	-	41
110. Bojong	27	-	11	4	4	13	1	-	60
120. Wonopringgo	13	-	23	1	16	31	1	-	85
130. Kedungwuni	47	-	58	2	36	63	6	-	212
131. Karangdadap	-	-	16	5	10	16	-	-	47
140. Buaran	9	-	20	-	34	36	2	-	101
150. Tirta	8	-	20	4	15	13	-	-	60
160. Wiradesa	20	1	25	4	16	27	-	-	93
161. Wonokerto	5	-	20	3	6	12	3	-	49
Jumlah/Total	208	2	273	41	166	260	28	-	978

Sumber : Kementerian Agama Kab. Pekalongan

Source : Religion Ministry of Pekalongan Regency

**Tabel : 4.4.1**  
**Table**

**Faktor-faktor Penyebab Perceraian per Bulan**  
**di Kabupaten Pekalongan Akhir Tahun 2018**  
*Factors Causing Divorce by Month*  
*of Kindergarten in Pekalongan Regency End of 2018*

Bulan <i>Month</i>	Judi	Meninggalkan salah satu pihak	Kekerasan Dalam Rumah Tangga	Cacat Badan	Perselisihan dan pertengkaran terus menerus	Ekonomi	Jumlah
[1]	[2]	[3]	[4]	[5]	[6]	[7]	[8]
Januari	0	8	0	0	51	79	138
Pebruari	0	21	0	0	64	83	168
Maret	0	5	0	1	36	91	133
April	0	15	0	0	47	80	142
Mei	0	20	0	0	80	36	136
Juni	0	20	0	0	64	14	98
Juli	0	31	0	0	95	30	156
Agustus	0	49	0	0	89	52	190
September	0	20	0	0	68	38	126
Oktober	0	44	0	0	107	59	210
Nopember	1	30	0	1	44	44	120
Desember	0	44	1	1	94	40	180
Tahun 2018	1	307	1	3	839	646	1,797

Sumber : Kantor Pengadilan Agama Kajen

Source : Religion Court Office of Kajen, Pekalongan Regency



**Tabel : 4.4.2** Banyaknya Perkara yang Diputus oleh Pengadilan Agama di Kabupaten Pekalongan Akhir Tahun 2018  
*Number of Case sentenced by Religion Court in Pekalongan Regency End of 2018*

Bulan <i>Month</i>	Dikabul kan <i>Received</i>	Gugur <i>Failed</i>	Dicabut Taken <i>Out</i>	Ditolak <i>Rejected</i>	Tidak diterima <i>Not Accepted</i>	Dicoret <i>Removed</i>	Jumlah <i>Total</i>
[1]	[2]	[3]	[4]	[5]	[6]	[7]	[8]
Januari	566	2	12	1	6	2	589
Pebruari	533	4	10	1	6	2	556
Maret	571	5	10	0	1	-	587
April	509	4	8	0	1	-	522
Mei	463	1	6	2	0	3	475
Juni	437	0	2	0	0	1	440
Juli	571	2	10	0	2	2	587
Agustus	582	1	6	1	2	3	595
September	530	3	5	0	2	-	540
Oktober	564	0	12	0	1	3	580
Nopember	661	1	5	3	8	2	680
Desember	447	0	15	0	1	3	466
Jumlah/Total 2018	6,434	23	101	8	30	21	6,617
2017	1,935	20	105	5	21	29	2,115
2016	3,870	40	210	10	42	58	4,230
2015	1,682	20	107	17		30	1,856

Sumber : Kantor Pengadilan Agama Kajen Kelas I B  
*Source : Religion Court Office of Kajen, Pekalongan Regency*

**Tabel : 4.4.3 Jumlah Tindak Pidana Menurut Kepolisian Resort di Kabupaten Pekalongan, 2016?2018**  
*Number of Reported Criminal Cases by District Police Office in Pekalongan Regency, 2016?2018*

Kepolisian Resort District Police Office		2016	2017	2018
(1).		(2).	(3).	(4).
010,	Kandangserang	2	4	5
020,	Paninggaran	3	7	5
030,	Lebakbarang	6	4	2
040,	Petungkriono	2	2	1
050,	Talun	5	4	3
060,	Doro	10	6	14
070,	Karanganyar	9	14	11
080,	Kajen	21	32	18
090,	Kesesi	16	17	9
100,	Sragi	13	22	27
101,	Siwalan	2	8	5
110,	Bojong	20	26	19
120,	Wonopringgo	7	11	16
130,	Kedungwuni	28	54	49
131,	Karangdadap	5	4	9
140,	Buaran	<b>WILAYAH HUKUM RES PEKL KOTA</b>		
150,	Tirto			
160,	Wiradesa	18	24	16
161,	Wonokerto	7	8	3

Sumber: Kepolisian Resort Kabupaten  
 Source: Resort Police of Pekalongan Regency

**Tabel : : 4.4.4 Persentase Penyelesaian Tindak Pidana Menurut Kepolisian Resort di Kabupaten Pekalongan, 2016?2018**  
**Table Percentage of Crime Clearance Rate by District Police Office in Pekalongan Regency, 2016?2018**

Kepolisian Resort District Police Office		2016	2017	2018
(1).		(2).	(3).	(4).
010,	Kandangserang	1	3	3
020,	Paninggaran	3	6	5
030,	Lebakbarang	5	3	1
040,	Petungkriyono	0	2	0
050,	Talun	1	3	1
060,	Doro	5	5	10
070,	Karanganyar	9	11	10
080,	Kajen	6	30	13
090,	Kesesi	16	14	9
100,	Sragi	13	16	23
101,	Siwalan	0	6	2
110,	Bojong	14	23	17
120,	Wonopringgo	6	8	12
130,	Kedungwuni	27	49	43
131,	Karangdadap	5	3	7
140,	Buaran	<b>WILAYAH HUKUM RES PEKL KOTA</b>		
150,	Tirto			
160,	Wiradesa	17	20	14
161,	Wonokerto	7	5	3

Sumber: Kepolisian Resort Kabupaten Pekalongan  
Source: Resort Police of Pekalongan Regency

<https://pekalongankab.bps.go.id>

# Bab 5

## Pertanian



**Pisang**

77.773 kwintal



**Durian**

70.503 kwintal



**Nangka**

32.902 kwintal



**Rambutan**

32.242 kwintal



## **1. Pertanian Tanaman Pangan**

Luas panen padi untuk tahun 2018 sebanyak 43.262 hektar, lebih tinggi dibanding tahun 2017 yaitu sebesar 43.055 hektare.

Adapun untuk produksi padi pada tahun 2018 sebanyak 239.118 ton lebih tinggi dibanding tahun 2017 yang mencapai 225.731 ton.

Prproduksi rata-rata per hektar tahun 2018 sebanyak 55.27 kuintal per hektare lebih banyak dibanding tahun 2017 yang hanya 52.43 kuintal per hektare.

Luas panen jagung tahun 2018 sebanyak 1.644 hektar, lebih tinggi dibanding tahun 2017 yang luasnya mencapai 1.220 hektare.

Adapun untuk produksi jagung pada tahun 2018 sebanyak 8.282 ton lebih tinggi dibanding tahun 2017 sebanyak 6.074 ton.

Produksi jagung rata-rata per hektar tahun 2018 sebanyak 50.37 kuintal per hectare. Sedangkan untuk tahun 2017 hanya 49.79 kuintal per hektare.

Produksi pertanian sangat dibutuhkan karena merupakan kebutuhan pokok, oleh karena itu pertanian yang

## **1. Food Plant Agriculture**

*The area of rice harvest in 2018 is 43.262 hectares, higher than in 2017 which is only 43.055 hectares.*

*For paddy production in 2018 as many as 239.118 tons, higher than that in 2017 which 225.731 tons.*

*The average production per hectare in 2018 is 55.27 quintals per hectare more than that in 2017 which is only 52.43 quintals per hectare.*

*The harvest area of maize in 2018 is 1.644 hectares, higher than that in 2017 which is 1.220 hectares.*

*The corn production in 2018 is 8.282 tons higher than in 2017 which is 6.074 tons.*

*The average annual production of corn in 2018 is 50.37 quintals per hectare. while The average in 2017 is 49.79 quintals per hectare.*

*Farm production is very much needed because it is a basic necessity, therefore the good farming is the better productivity.*

baik adalah yang produktivitasnya semakin baik.

## **2. Perkebunan**

Kelapa sebagai bahan berbagai komoditas industri luas tanamnya mencapai 1.837,32 hektare dengan hasil 3,221 ton, lebih sedikit dibanding tahun 2017 yang berproduksi sebesar 3.229 ton.

## **3. Kehutanan**

Luas hutan di Kabupaten Pekalongan pada tahun 2018 adalah 28.486.00 ha. Menurut fungsinya, hutan di Kabupaten Pekalongan terbagi menjadi hutan lindung 1.679,29 ha, hutan produksi 1.213,55 ha, dan hutan produksi terbatas 25.593,16 ha.

Hutan rakyat di Kabupaten Pekalongan seluas 18.385,37 ha pada tahun 2018 dan tersebar di seluruh kecamatan. Luas area hutan rakyat terbesar ada di Kecamatan Paninggaran dengan luas mencapai 3.553,82 ha.

## **2. Estates**

*Coconut is an ingredient of a wide range of plant commodities. The plant area of coconut is 1.837,32 hectares with a production is 3,221 tons, less than that in 2017 that produced 3.229 tons.*

## **3. Forestry**

*The wide of forest in Pekalongan Regency in 2018 is 28.486.00 hectare. According to its function, the forest in Pekalongan regency is divided into 1.679,29 ha of restricted protecting forest, and 1.213,55 hectare of production forest and 25.593,16 hectare of restricted production forest.*

*Public forests in Pekalongan Regency cover an area of 18,385.37 ha in 2017 and are spread throughout the sub-districts. The largest area of community forest is in Paninggaran District with an area of 3,553.82 ha.*

## **4. Animal Husbandry**



#### **4. Peternakan**

Jenis ternak yang diusahakan di Kabupaten Pekalongan meliputi ternak besar (kuda, sapi dan kerbau), ternak kecil (kambing dan domba) dan unggas (ayam ras, ayam kampung dan itik). Pada tahun 2018 untuk hampir semua jumlah ternak mengalami kenaikan walaupun tidak signifikan.

#### **5. Perikanan**

Sub sektor perikanan meliputi kegiatan usaha perikanan laut, perikanan darat dan perairan umum. Produksi ikan hasil perikanan laut yang dilelang lewat TPI pada tahun 2018 untuk TPI Wonokerto mengalami peningkatan sebesar 2.687,599 ton dibandingkan tahun 2017 dengan jumlah 1.815,812 ton. Demikian juga untuk TPI Jamban mengalami peningkatan sebesar 2.066,421 ton dari tahun 2017 dengan jumlah 1.700,500 ton. Sehingga berpengaruh pada produksi

*The types of livestock cultivated in Pekalongan Regency, among others, are big cattle (horses, cows and buffalo), and small cattle (goats and sheep) and poultry (chicken, domestic chicken and duck). In 2018 almost the number of animals has increased, although not significantly.*

#### **5. Fishery**

*Fisheries sub-sector includes business activities of marine fisheries, aquaculture and public waters. Production of marine fishery auctioned in the Fish Auction Center (TPI) of Wonokerto, increased to 2.687,599 tons compared to the previous year (2017 : 1.815,812 tons). Also, the product auctioned in TPI of Jamban increased to 2.066,421 compared to the previous year (2017 : 1.700,500 tons). This increasing impacts on marine fish production, that is*

perikanan laut di Kab. 4.754,020 ton in 2018.  
Pekalongan tahun 2017 sebesar  
3.516,312 ton dan pada tahun  
2018 naik menjadi sebesar  
4.754,020 ton.

<https://pekalongankab.bps.go.id>

**Tabel : 5.1.1**

**Luas Panen, Produksi dan Rata-Rata Produksi Padi Sawah dan Padi Ladang di Kabupaten Pekalongan Tahun 2018**

*Table*

*Harvested Area, Production and Yield Rate of Wet Land Paddy and Dry Land Paddy in Pekalongan Regency 2018*

Kecamatan <i>District</i>	Padi Sawah/ <i>Wet Land Paddy</i>			Padi Ladang/ <i>Dry Land Paddy</i>		
	Luas			Luas		
	Panen	Produksi	Rata-rata	Panen	Produksi	Rata-rata
	<i>Harvested Area</i>	<i>Production</i>	<i>Yield Rate</i>	<i>Harvested Area</i>	<i>Production</i>	<i>Yield Rate</i>
	(ha)	(ton)	(ku/ha)	(ha)	(ton)	(ku/ha)
[1]	[2]	[3]	[4]	[5]	[6]	[7]
010. Kandangserang	2857	14.315	49,11	-	-	-
020. Panninggaran	2117	8.065	46,98	-	-	-
030. Lebakbarang	845	4.093	50,05	-	-	-
040. Petungkriyono	515	1.944	45,65	-	-	-
050. Talun	2309	10.879	51,62	-	-	-
060. Doro	1906	14.294	52,77	-	-	-
070. Karanganyar	2663	28.002	50,74	-	-	-
080. Kajen	5607	43.459	53,11	-	-	-
090. Kesesi	7783	20.167	53,59	-	-	-
100. Sragi	3643	12.236	54,45	-	-	-
101. Siwalan	2081	21.974	54,21	-	-	-
110. Bojong	4048	21.974	53,39	-	-	-
120. Wonopringgo	875	4.964	52,35	4	20	4,00
130. Kedungwuni	1688	7.898	52,81	16	310	63,00
131. Karangdadap	1894	12.077	53,36	-	-	-
140. Buaran	557	3.238	51,05	-	-	-
150. Tirto	708	3.821	52,63	-	-	-
160. Wiradesa	853	4.371	53,08	-	-	-
161. Wonokerto	313	1.347	53,43	-	-	-
Jumlah/Total 2018	43.262	239.118	55,27	20	330	165,00
2017	43.055	225.731	52,43	184	915	49,73
2016	44.100	232.561	52,73	271	1.194	44,06
2015	42.174	221.014	52,41	268	1.257	46,90

Sumber : Dinas Ketahanan Pangan dan Pertanian Kab. Pekalongan

Source : *Food and Agriculture Security Services of Pekalongan Regency*

**Tabel : 5.1.2**

Table

**Luas Panen, Produksi dan Rata-Rata Produksi Jagung dan Ketela Pohon di Kabupaten Pekalongan Tahun 2018***Harvested Area, Production and Yield Rate of Maize and Cassava in Pekalongan Regency 2018*

Kecamatan <i>District</i>	Jagung/Maize			Ketela Pohon/Cassava		
	Luas		Rata-rata <i>Yield Rate</i>	Luas		Rata-rata <i>Yield Rate</i>
	Panen <i>Harvested Area</i>	Produksi <i>Production</i>		Panen <i>Harvested Area</i>	Produksi <i>Production</i>	
	(ha)	(ton)	(ku/ha)	(ha)	(ton)	(ku/ha)
[1]	[2]	[3]	[4]	[5]	[6]	[7]
010. Kandangserang	412	2.003	48,61	23	379	164,61
020. Paninggaran	249	1.259	50,56	83	1.255	151,20
030. Lebakbarang	109	521	47,79	-	-	-
040. Petungkriyono	445	1.978	44,45	2	20	100,00
050. Talun	2	13	65,00	52	953	183,21
060. Doro	17	98	57,65	27	494	182,96
070. Karanganyar	2	10	48,50	9	142	157,78
080. Kajen	12	65	53,83	47	772	164,15
090. Kesesi	233	1.402	60,15	2	26	130,00
100. Sragi	1	6	60,00	-	-	-
101. Siwalan	-	-	-	3	71	237,00
110. Bojong	5	25	50,60	18	365	202,61
120. Wonopringgo	24	122	50,75	9	182	202,22
130. Kedungwuni	3	14	46,67	5	88	176,00
131. Karangdadap	20	115	57,58	8	170	212,50
140. Buran	6	30	49,33	8	128	160,00
150. Tirto	64	366	57,15	8	161	201,25
160. Wiradesa	35	229	65,34	6	121	201,00
161. Wonokerto	5	27	54,80	1	20	200,00
Jumlah/Total 2018	1.644	8.282	50,37	311	5.345	171,87
2017	1.220	6.074	49,79	384	6.511	169,56
2016	2.177	10.152	46,63	349	579	164,69
2015	1.569	6.879	43,84	364	6.003	164,91

Sumber : Dinas Ketahanan Pangan dan Pertanian Kab. Pekalongan

Source : Food and Agriculture Security Services of Pekalongan Regency

**Tabel : 5.1.3**

Table

**Luas Panen, Produksi dan Rata-Rata  
Produksi Ketela Rambat dan Kacang Tanah  
di Kabupaten Pekalongan Tahun 2018**

*Harvested Area, Production and Yield Rate of Sweet  
Potatoes and Peanuts in Pekalongan Regency 2018*

Kecamatan District	Ketela Rambat/Sweet potatoes			Kacang Tanah / Peanuts		
	Luas		Rata-rata Yield Rate	Luas		Rata-rata Yield Rate
	Panen	Produksi		Panen	Produksi	
	Harvested Area (ha)	Production (ton)	(ku/ha)	Harvested Area (ha)	Production (ton)	(ku/ha)
[1]	[2]	[3]	[4]	[5]	[6]	[7]
010. Kandangserang	14,00	143,30	102,36	8,00	9,60	12,00
020. Paninggaran	-	-	-	-	-	-
030. Lebakbarang	-	-	-	-	-	-
040. Petungkriyono	-	-	-	-	-	-
050. Talun	-	-	-	-	-	-
060. Doro	29,00	391,50	135,00	33,00	39,60	12,00
070. Karanganyar	3,00	34,00	113,33	17,00	19,50	11,47
080. Kajen	13,00	134,00	103,08	38,00	46,20	12,16
090. Kesesi	1,00	11,00	110,00	1,00	1,10	11,00
100. Sragi	-	-	-	-	-	-
101. Siwalan	4,00	43,90	109,75	3,00	4,20	14,00
110. Bojong	2,00	22,00	110,00	2,00	2,50	12,50
120. Wonopringgo	-	-	-	1,00	1,30	13,00
130. Kedungwuni	-	-	-	-	-	-
131. Karangdadap	10,00	130,50	130,50	25,00	30,50	12,20
140. Buaran	-	-	-	-	-	-
150. Tirto	-	-	-	72,00	94,80	13,17
160. Wiradesa	-	-	-	30,00	38,90	12,97
161. Wonokerto	-	-	-	-	-	-
Jumlah/Total 2018	76,00	910,20	119,76	230,00	288,20	12,53
2017	102,00	1095,00	107,35	250,00	314,70	12,59
2016	100,00	958,00	95,80	243,00	295,44	12,16
2015	83,00	797,60	96,10	264,00	853,08	32,31

Sumber : Dinas Ketahanan Pangan dan Pertanian Kab. Pekalongan

Source : Food and Agriculture Security Services of Pekalongan Regency

**Tabel : 5.1.4**

Table

**Luas Panen, Produksi dan Rata-Rata Produksi Kedelai dan Kacang Hijau di Kabupaten Pekalongan Tahun 2018**

*Harvested Area, Production and Yield Rate of Soyabeans and Small Green Pea In Pekalongan Regency 2018*

Kecamatan <i>District</i>	Kedelai/Soyabeans			Kacang Hijau/ <i>Small Green Pea</i>		
	Luas	Produksi	Rata-rata	Luas	Produksi	Rata-rata
	Panen	Produksi	Rata-rata	Panen	Produksi	Rata-rata
	<i>Harvested Area</i>	<i>Production</i>	<i>Yield Rate</i>	<i>Harvested Area</i>	<i>Production</i>	<i>Yield Rate</i>
	(ha)	(ton)	(ku/ha)	(ha)	(ton)	(ku/ha)
[1]	[2]	[3]	[4]	[5]	[6]	[7]
010. Kandangserang	-	-	-	-	-	-
020. Panninggaran	-	-	-	-	-	-
030. Lebakbarang	-	-	-	-	-	-
040. Petungkriyono	-	-	-	-	-	-
050. Talun	-	-	-	-	-	-
060. Doro	-	-	-	-	-	-
070. Karanganyar	-	-	-	-	-	-
080. Kajen	-	-	-	-	-	-
090. Kesesi	-	-	-	-	-	-
100. Sragi	-	-	-	-	-	-
101. Siwalan	-	-	-	-	-	-
110. Bojong	-	-	-	183	218,90	11,96
120. Wonopringgo	-	-	-	15	13,50	9,00
130. Kedungwuni	-	-	-	6	6,00	10,00
131. Karangdadap	-	-	-	3	2,80	9,33
140. Buaran	-	-	-	61	59,20	9,70
150. Tirto	170	248,00	14,56	20	20,00	10,00
160. Wiradesa	-	-	-	-	-	-
161. Wonokerto	-	-	-	-	-	-
Jumlah/Total 2018	170	248,00	14,59	288	320,40	11,13
2017	23	32,00	12,45	417	413,60	9,92
2016	26	26,00	10,00	48	44,00	9,12
2015	64	70,00	10,94	263	189,24	7,20

Sumber : Dinas Ketahanan Pangan dan Pertanian Kab. Pekalongan

Source : *Food and Agriculture Security Services of Pekalongan Regency*

**Tabel : 5.1.5***Table*

**Produksi dan Kebutuhan Beras untuk Penduduk  
Kabupaten Pekalongan Tahun 2018**  
*Supplies and Rice Need for People  
in Pekalongan Regency 2018*

Kecamatan <i>District</i>	Produksi Beras	Kebutuhan	Selisih <i>Difference</i>
	<i>Rice Production</i> (ton)	Beras <i>Rice Need</i> (ton)	
[1]	[2]	[4]	[5]
010. Kandangserang	8.981	3.115	5.866
020. Paninggaran	5.060	3.313	1.747
030. Lebakbarang	2.568	979	1.589
040. Petungkriyono	1.220	1.198	22
050. Talun	6.825	2.546	4.279
060. Doro	6.771	3.561	3.210
070. Karanganyar	8.968	3.478	5.490
080. Kajen	17.568	5.474	12.094
090. Kesesi	27.266	5.774	21.492
100. Sragi	12.653	5.856	6.797
101. Siwalan	7.689	3.543	4.146
110. Bojong	13.980	5.898	8.082
120. Wonopringgo	3.114	4.009	-895
130. Kedungwuni	4.955	9.211	-4.256
131. Karangdadap	7.577	3.424	4.153
140. Buaran	2.032	4.327	-2.295
150. Tirto	2.569	6.792	-4.223
160. Wiradesa	2.792	5.594	-2.802
161. Wonokerto	910	4.472	-3.562
Jumlah/Total 2018	143.498	82.594	60.904
2017	134.660	84.401	50.259
2016	233.755	73.353	160.402
2015	222.271	76.867	145.404

Sumber : Dinas Ketahanan Pangan dan Pertanian Kab. Pekalongan

Source : Food and Agriculture Security Services of Pekalongan Regency

**Tabel : 5.1.6****Kerusakan Tanaman (Puso) Tanaman Bahan**

Table

**Makanan Utama di Kabupaten Pekalongan Tahun 2018***The Harvested Damage of Main Food Plants  
in Pekalongan Regency 2018*

Bulan Month	Padi	Padi			Kacang	Kacang	Ubi	Ubi
	Sawah	Ladang	Jagung	Kedelai	Tanah	Hijau	Kayu	Jalar
	<i>Wetland</i>	<i>Dryland</i>	<i>Maize</i>	<i>Soya-</i>	<i>Peanut</i>	<i>Green</i>	<i>Cassava</i>	<i>Sweet</i>
	<i>Paddy</i>	<i>Paddy</i>		<i>beans</i>		<i>pea</i>		<i>Potatoes</i>
[1]	[2]	[3]	[4]	[5]	[6]	[7]	[8]	[9]
01. Januari	-	-	-	-	-	-	-	-
02. Pebruari	4	-	-	-	-	-	-	-
03. Ma r e t	-	-	-	-	-	-	-	-
04. April	-	-	-	-	-	-	-	-
05. Mei	-	-	-	-	-	-	-	-
06. Juni	5	-	-	-	-	-	-	-
.07. Juli	28	-	-	-	-	-	-	-
08. Agustus	71	-	-	-	-	-	-	-
09. September	25	-	-	-	-	-	-	-
10. Oktober	-	-	-	-	-	-	-	-
11. Nopember	1	-	-	-	-	-	-	-
12. Desember	-	-	-	-	-	-	-	-
Jumlah/Total 2018	134	-	-	-	-	-	-	-
2017	147	-	-	-	-	-	-	-
2016	311	-	-	-	-	-	-	-
2015	1.165	53	6	-	1	46	9	-

Sumber : Dinas Pertanian, Perkebunan dan Kehutanan Kab. Pekalongan

Source : Agriculture, Plantation and Forestry Service of Pekalongan Regency



**Tabel : 5.1.7**

Table

**Alat-Alat Pertanian Menurut Kegunaan dan Kondisi  
di Kabupaten Pekalongan Tahun 2018**  
*Agriculture Tools by Purpose and Condition  
in Pekalongan Regency 2018*

Jenis Alat-alat Pertanian <i>Kind of Agriculture Tools</i>	Kondisi / Condition		
	Baik <i>Well</i>	Rusak Dapat Dipakai <i>Broken but can be used</i>	Rusak Tidak Dapat Dipakai <i>Broken and Can't be used</i>
[1]	[2]	[3]	[4]
<b>A. PENGOLAH TANAH</b>			
1. Traktor Roda Dua	1,362	-	27
2. Traktor Roda Empat	7	-	2
a. Traktor Mini	-	-	-
b. Traktor Kecil	-	-	-
c. Traktor Medium	-	-	-
d. Traktor Besar	-	-	-
e. Aplikator	-	-	-
<b>B. PEMBERANTAS HAMA</b>			
1. Hand Sprayer	11,547	-	207
2. Knapsak Motor/Sprayer/Duster	-	-	-
3. skid power Sprayer	-	-	-
4. swing - fog	96	-	12
5. Emposan tikus	480	-	65
6. pembersih gulma manual	457	-	60
7. Lain-lain/ Power weder	-	-	-
<b>C. PENGOLAH PADI</b>			
1. Perontok Padi (Trasher) :	1,998	-	36
2. Pengering Padi (Dryer)	2	-	2
3. Pembersih Gabah (Cleaner)	16	-	-
4. Penyosoh Beras (Polisher)	-	-	-
5. Penggilingan Padi Kecil	417	-	21
6. Penggilingan Padi Besar	334	-	4
7. Sabit bergerigi	72	-	4
<b>D. POMPA AIR</b>	358	-	17
<b>E. APPO (Alat Pengolah Pupuk Organik)</b>	19	-	5
<b>F. PENGOLAH JAGUNG</b>			
1. Pemipil Jagung	47	-	-
2. Pembersih Jagung	-	-	-
3. Penggiling Jagung	-	-	-
<b>F. PENGOLAH UBI KAYU</b>			
1. Pamarut Ubi Kayu	-	-	-
2. Penggiling Tepung beras	-	-	-
3. Perajang	-	-	-
4. Pembuatan Pellet	-	-	-

Sumber : Dinas Ketahanan Pangan dan Pertanian Kab. Pekalongan

Source : Food and Agriculture Security Services of Pekalongan Regency

**Tabel : 5.2.1****Luas Panen dan Produksi Sayur-Sayuran**

Table

**di Kabupaten Pekalongan Tahun 2018***Harvested Area and Production of Vegetables**in Pekalongan Regency 2018*

Jenis Tanaman / <i>Kind of Plants</i>	Luas Panen	Produksi
	<i>Harvested Area</i>	<i>Production</i>
	(ha)	(kw)
[1]	[2]	[3]
01. Bawang merah	7	865
02. Bawang putih	-	-
03. Bawang daun	602	87.166
04. Kentang	618	229.670
05. Kobis	24	7.850
06. Petsai / Sawi	16	681
07. Wortel	-	-
08. Lobak	9	1.052
09. Kacang-kacangan dipanen 1 kali	-	-
10. Kacang-kacangan dipanen > 1 kali	74	3.712
11. Cabe	117	7.189
12. Tomat	25	5.874
13. Terung	28	4.870
14. Buncis	5	85
15. Ketimun	54	8.727
16. Labu siam	-	-
17. Kangkung	34	12.826
18. Bayam	6	448
19. Lainnya (Semangka)	9	974
20. Melon	-	-
21. Barteh / Timun Suri	-	-
Jumlah/Total 2018	1.628	371.989
2017	787	90.130
2016	1.252	159.420
2015	2.488	318.675

Sumber : Dinas Ketahanan Pangan dan Pertanian Kab. Pekalongan

Source : *Food and Agriculture Security Services of Pekalongan Regency*

**Tabel : 5.2.2**

Table

**Banyaknya Pohon dan Produksi Buah-Buahan  
di Kabupaten Pekalongan Tahun 2018**  
*Number of Plant and Production of Fruits  
in Pekalongan Regency 2018*

Jenis Tanaman <i>Kind of Plants</i>	Banyaknya Tanaman Yang Menghasilkan		Produksi <i>Production</i> (Kw)
	<i>Number of Produced Plant</i> (pohon/plant )		
[1]	[2]	[3]	
01. Alpokat	4.732		4.299
02. Belimbing	2.137		2.493
03. D u k u	1.659		697
04. Durian	103.284		70.503
05. Jambu Biji	10.148		10.951
06. Jambu Air	5.359		2.754
07. Jeruk Siam / Keprok	500		405
08. Jeruk Besar	338		360
09. Mangga	82.844		11.110
10. Manggis	5.460		6.393
11. Nangka / Cempedak	23.695		32.902
12. Nanas	1.415		87
13. Pepaya	8.623		8.299
14. Pisang	188.134		77.773
15. Rambutan	38.150		32.242
16. Salak	51.598		14.522
17. Sawo	729		1.241
18. Markisa / Kenyol	279		379
19. Sirsak	1.802		805
20. Sukun	2.079		2.861
21. Apel	-		-
22. Anggur	-		-
23. Melinjo	23.457		4.323
24. Petai	26.833		19.015
25. Jengkol	5.512		6.269
Jumlah/Total 2018	588.767		310.683
2017	1.444.315		572.306
2016	1.345.057		481.293
2015	1.571.199		650.806

Sumber : Dinas Ketahanan Pangan dan Pertanian Kab. Pekalongan

Source : Food and Agriculture Security Services of Pekalongan Regency

**Tabel : 5.3.1 Luas Tanaman Perkebunan Besar dan Perkebunan Rakyat Menurut Komoditi di Kabupaten Pekalongan Tahun 2018**  
*Planted Area of Large-Scale Estates and Smallholder Estates by Commodity in Pekalongan Regency 2018*

Jenis Tanaman <i>Kind of Plants</i>	Luas Tanaman / <i>Planted Area</i> (ha)		
	Perkebunan Besar <i>Large Scale Estates</i>	Perkebunan Rakyat <i>Smallholder Estates</i>	Jumlah <i>Total</i>
[1]	[2]	[3]	[4]
1. Kelapa	-	1,837.32	1,837.32
2. Kopi	-	735.50	735.50
3. Teh	-	668.74	668.74
4. Cengkeh	-	2,092.61	2,092.61
5. Kapok	-	18.31	18.31
6. Jambu Mete	-	33.98	33.98
7. Panili	-	19.98	19.98
8. Kakao	-	74.56	74.56
9. Lada	-	19.24	19.24
10. Aren	-	135.34	135.34
13. Nilam	-	136.00	136.00
14. Tebu	-	944.78	944.78
15. Karet	2,347.50	-	2,347.50
16. Glagah Arjuno	-	85.00	85.00
17. Akar Wangi	-	8.50	8.50

Sumber : Dinas Ketahanan Pangan dan Pertanian Kab. Pekalongan  
*Source : Food and Agriculture Security Services of Pekalongan Regency*

**Tabel : 5.3.2      Produksi Perkebunan Besar dan Perkebunan Rakyat**  
**Menurut Jenis Tanaman di Kabupaten Pekalongan Tahun 2018**  
*Production of Large-Scale Estates and Smallholder Estates*  
*by Kind of Crops in Pekalongan Regency 2018*

Jenis Tanaman <i>Kind of Crops</i>	Satuan <i>Unit</i>	Perkebunan Besar <i>Large-Scale Estates</i>	Perkebunan Rakyat <i>Smallholder Estates</i>	Jumlah <i>Total</i>
[1]	[2]	[3]	[4]	[5]
1. Kelapa	Ton	-	3,221.40	3,221.40
2. Kopi	Ton	-	443.53	443.53
3. a. Teh Hitam	Ton	-	-	-
b. Teh Daun	Ton	-	1,058.62	1,058.62
4. Cengkeh	Ton	-	255.50	255.50
5. Kapok	Ton	-	9.49	9.49
6. Jambu Mete	Ton	-	15.14	15.14
7. Panili	Ton	-	2.80	2.80
8. Kakao	Ton	-	19.29	19.29
9. Lada	Ton	-	5.04	5.04
10. Aren	Ton	-	124.49	124.49
13. Nilam	Ton	-	413.14	413.14
14. Karet (Sheet&Crep)	Ton	2,374.50	-	2,374.50
15. Tebu	Ton	-	3,877.79	3,877.79
16. Glagah Arjuno	Ton	-	240.92	240.92
17. Akar Wangi	Ton	-	2,015.00	2,015.00

Sumber : Dinas Ketahanan Pangan dan Pertanian Kab. Pekalongan  
Source : *Food and Agriculture Security Services of Pekalongan Regency*

**Tabel : 5.3.3**

Table

**Luas Tanaman dan Produksi Kelapa dan Cengkih Pada  
Perkebunan Rakyat di Kabupaten Pekalongan Tahun 2018**  
*Planted Area and Production of Coconuts and Clove  
at Smallholder Estates in Pekalongan Regency 2018*

Kecamatan <i>Districts</i>	Kelapa/Coconuts		Cengkih/ Clove		
	Luas	Produksi	Luas	Produksi	
	<i>Area</i>	<i>Production</i>	<i>Area</i>	<i>Production</i>	
	(Ha)	(ton)	(Ha)	(Ton)	
[1]	[2]	[3]	[4]	[5]	
010. Kandangserang	-	-	406,85	44,70	
020. Panninggaran	-	-	589,39	46,50	
030. Lebakbarang	-	-	286,59	40,30	
040. Petungkriyono	-	-	142,88	35,40	
050. Talun	-	-	234,46	29,80	
060. Doro	-	-	231,90	24,60	
070. Karanganyar	-	-	97,77	21,90	
080. Kajen	-	-	77,15	10,10	
090. Kesesi	-	-	25,62	2,20	
100. Sragi	263,75	654,10	-	-	
101. Siwalan	211,36	451,00	-	-	
110. Bojong	254,67	434,40	-	-	
120. Wonopringgo	109,50	266,10	-	-	
130. Kedungwuni	43,91	62,50	-	-	
131. Karangdadap	154,92	220,00	-	-	
140. Buaran	172,00	242,00	-	-	
150. Tirto	246,00	349,50	-	-	
160. Wiradesa	119,00	169,50	-	-	
161. Wonokerto	262,21	372,30	-	-	
Jumlah/Total	2018	1.837,32	3.221,40	2092,61	255,50
	2017	3.858,73	3.229,00	2.118,76	228,66
	2016	4.024,64	17.579,36	2.140,80	228,07
	2015	4.024,64	16.365,15	2.050,80	173,11

Sumber : Dinas Ketahanan Pangan dan Pertanian Kab. Pekalongan

Source : Food and Agriculture Security Services of Pekalongan Regency

**Tabel : 5.3.4***Table*

**Luas Tanaman dan Produksi Kapuk dan Kopi pada  
Perkebunan Rakyat di Kabupaten Pekalongan Tahun 2018**  
*Planted Area and Production of Kapok and Coffe  
at Smallholder Estates in Pekalongan Regency 2018*

Kecamatan <i>Districts</i>	Kapuk/ <i>Kapok</i>		Kopi/ <i>Coffe</i>	
	Luas <i>Area</i>	Produksi <i>Production</i>	Luas <i>Area</i>	Produksi <i>Production</i>
	(Ha)	(Ton)	(Ha)	(Ton)
[1]	[2]	[3]	[4]	[5]
010. Kandangserang	-	-	126,38	84,99
020. Paniggaran	-	-	159,70	107,30
030. Lebakbarang	-	-	140,67	90,01
040. Petungkriyono	-	-	115,53	45,80
050. Talun	-	-	71,25	42,27
060. Doro	-	-	70,35	40,06
070. Karanganyar	-	-	13,50	10,20
080. Kajen	-	-	31,26	17,30
090. Kesesi	7,00	3,40	6,86	5,60
100. Sragi	-	-	-	-
101. Siwalan	-	-	-	-
110. Bojong	2,00	1,24	-	-
120. Wonopringgo	7,00	3,40	-	-
130. Kedungwuni	1,00	0,50	-	-
131. Karangdadap	1,00	0,50	-	-
140. Buaran	-	-	-	-
150. Tirta	-	-	-	-
160. Wiradesa	-	-	-	-
161. Wonokerto	0,31	0,45	-	-
Jumlah/Total 2018	18,31	9,49	735,50	443,53
2017	74,07	21,06	735,59	434,61
2016	90,85	34,71	735,95	434,87
2015	101,85	34,86	735,95	409,43

Sumber : Dinas Ketahanan Pangan dan Pertanian Kab. Pekalongan

Source : *Food and Agriculture Security Services of Pekalongan Regency*

**Tabel : 5.3.5***Table*

**Luas Tanaman dan Produksi Tebu dan Teh pada  
Perkebunan Rakyat di Kabupaten Pekalongan Tahun 2018**  
*Planted Area and Production of Sugar Cane and Tea  
at Smallholder Estates in Pekalongan Regency 2018*

Kecamatan <i>Districts</i>	Tebu/Sugar Cane		Teh/Tea	
	Luas <i>Area</i>	Prod. Gula <i>Sugar Production</i>	Luas <i>Area</i>	Produksi <i>Production</i>
	(Ha)	(Ton)	(Ha)	(Ton)
[1]	[2]	[3]	[4]	[5]
010. Kandangserang	-	-	7,30	87,70
020. Paninggaran	-	-	570,90	816,67
030. Lebakbarang	-	-	0,98	0,89
040. Petungkriyono	-	-	80,56	145,93
050. Talun	-	-	9,00	7,43
060. Doro	3,26	12,50	-	-
070. Karanganyar	215,99	914,72	-	-
080. Kajen	101,18	426,30	-	-
090. Kesesi	57,32	242,70	-	-
100. Sragi	101,18	426,30	-	-
101. Siwalan	57,32	242,70	-	-
110. Bojong	11,96	47,05	-	-
120. Wonopringgo	128,64	502,90	-	-
130. Kedungwuni	32,13	122,40	-	-
131. Karangdadap	132,57	531,00	-	-
140. Buaran	-	-	-	-
150. Tirto	47,52	185,90	-	-
160. Wiradesa	53,40	214,20	-	-
161. Wonokerto	2,31	9,12	-	-
<b>Jumlah/Total 2018</b>	<b>944,78</b>	<b>3.877,79</b>	<b>668,74</b>	<b>1.058,62</b>
2017	1.373,01	5.559,54	667,55	1.065,90
2016	1.623,33	5.531,06	668,75	1.076,47
2015	2.340,37	7.912,79	668,75	1.077,09

Sumber : Dinas Ketahanan Pangan dan Pertanian Kab. Pekalongan

Source : Food and Agriculture Security Services of Pekalongan Regency



**Tabel : 5.3.6****Luas Tanaman dan Produksi Jambu Mete, Kakao dan Aren***Table***Pada Perkebunan Rakyat di Kabupaten Pekalongan Tahun 2018***Planted Area and Production of Cashew , Cocoa, and Sugar Palm  
at Smallholder Estates in Pekalongan Regency 2018*

Kecamatan <i>Districts</i>	Jambu Mete/ <i>Cashew</i>		Kakao/ <i>Cocoa</i>		Aren/ <i>Sugar Palm</i>		
	Luas <i>Area</i>	Produksi <i>Production</i>	Luas <i>Area</i>	Produksi <i>Production</i>	Luas <i>Area</i>	Produksi <i>Production</i>	
	(Ha)	(Ton)	(Ha)	(Ton)	(Ha)	(Ton)	
[1]	[2]	[3]	[4]	[5]	[6]	[7]	
010. Kandangserang	8.20	2.62	2.00	0.85	34.50	16.16	
020. Panninggaran	-	-	-	-	-	-	
030. Lebakbarang	2.42	0.53	5.500	1.700	77.37	56.97	
040. Petungkriyono	-	-	-	-	-	-	
050. Talun	5.01	1.99	27.99	9.59	17.07	10.948	
060. Doro	6.40	3.14	15.00	2.30	6.40	40.420	
070. Karanganyar	2.30	2.39	-	-	-	-	
080. Kajen	2.05	1.90	1.40	0.63	-	-	
090. Kesesi	6.20	2.19	17.99	2.50	-	-	
100. Sragi	-	-	-	-	-	-	
101. Siwalan	-	-	-	-	-	-	
110. Bojong	-	-	-	-	-	-	
120. Wonopringgo	-	-	-	-	-	-	
130. Kedungwuni	-	-	-	-	-	-	
131. Karangdadap	1.40	0.38	4.68	1.72	-	-	
140. Buaran	-	-	-	-	-	-	
150. Tirta	-	-	-	-	-	-	
160. Wiradesa	-	-	-	-	-	-	
161. Wonokerto	-	-	-	-	-	-	
Jumlah/Total	2018	33.98	15.14	74.56	19.29	135.34	124.49
	2017	50.12	15.12	82.25	18.97	298.59	148.43
	2016	50.15	21.29	62.50	3.12	298.59	154.98
	2015	62.15	22.54	62.50	2.64	289.09	118.52

Sumber : Dinas Ketahanan Pangan dan Pertanian Kab. Pekalongan

Source : *Food and Agriculture Security Services of Pekalongan Regency*

**Tabel : 5.3.7****Luas Tanaman dan Produksi Panili dan Lada**

Table

**pada Perkebunan Rakyat di Kabupaten Pekalongan Tahun 2018***Planted Area and Production of Vanilla and Pepper**at Smallholder Estates in Pekalongan Regency 2018*

Kecamatan <i>Districts</i>	Panili/ <i>Vanilla</i>		Lada/ <i>Pepper</i>	
	Luas <i>Area</i> (Ha)	Produksi <i>Production</i> (Ton)	Luas <i>Area</i> (Ha)	Produksi <i>Production</i> (Ton)
[1]	[2]	[3]	[4]	[5]
010. Kandangserang	2,10	0,29	-	-
020. Paniggaran	3,25	1,04	3,25	1,10
030. Lebakbarang	6,00	0,26	3,25	1,10
040. Petungkriyono	-	-	-	-
050. Talun	4,23	0,39	-	-
060. Doro	1,00	0,26	2,28	0,57
070. Karanganyar	1,05	0,26	6,79	1,64
080. Kajen	2,35	0,29	3,67	0,63
090. Kesesi	-	-	-	-
100. Sragi	-	-	-	-
101. Siwalan	-	-	-	-
110. Bojong	-	-	-	-
120. Wonopringgo	-	-	-	-
130. Kedungwuni	-	-	-	-
131. Karangdadap	-	-	-	-
140. Buaran	-	-	-	-
150. Tirto	-	-	-	-
160. Wiradesa	-	-	-	-
161. Wonokerto	-	-	-	-
Jumlah/Total 2018	19,98	2,80	19,24	5,04
2017	23,50	2,58	26,55	5,80
2016	62,15	21,29	62,50	3,12
2015	32,63	3,16	31,01	5,43

Sumber : Dinas Ketahanan Pangan dan Pertanian Kab. Pekalongan

Source : *Food and Agriculture Security Services of Pekalongan Regency*

**Tabel : 5.3.8***Table*

**Luas Tanaman dan Produksi Glagah Arjuno dan Nilam  
pada Perkebunan Rakyat di Kabupaten Pekalongan Tahun 2018**  
*Planted Area and Production of Arjuno Grass and Patchouli  
at Smallholder Estates in Pekalongan Regency 2018*

Kecamatan <i>Districts</i>	Glagah Arjuno/ <i>Arjuno Grass</i>		Nilam/ <i>Patchouli</i>	
	Luas <i>Area</i>	Produksi <i>Production</i>	Luas <i>Area</i>	Produksi <i>Production</i>
	(Ha)	(Ton)	(Ha)	(Ton)
[1]	[2]	[3]	[6]	[7]
010. Kandangserang	14,00	39,27	128,50	262,14
020. Paninggaran	60,00	182,00	5,00	101,00
030. Lebakbarang	6,00	19,65	2,50	50,00
040. Petungkriyono	5,00	10,15	-	-
050. Talun	-	-	-	-
060. Doro	-	-	-	-
070. Karanganyar	-	-	-	-
080. Kajen	-	-	-	-
090. Kesesi	-	-	-	-
100. Sragi	-	-	-	-
101. Siwalan	-	-	-	-
110. Bojong	-	-	-	-
120. Wonopringgo	-	-	-	-
130. Kedungwuni	-	-	-	-
131. Karangdadap	-	-	-	-
140. Buaran	-	-	-	-
150. Tirta	-	-	-	-
160. Wiradesa	-	-	-	-
161. Wonokerto	-	-	-	-
Jumlah/Total 2018	85,00	240,92	136,00	413,14
2017	86,00	261,44	170,96	351,62
2016	80,00	25,36	168,00	343,56
2015	80,00	25,20	165,00	334,95

Sumber : Dinas Ketahanan Pangan dan Pertanian Kab. Pekalongan

Source : *Food and Agriculture Security Services of Pekalongan Regency*

**Tabel : 5.4.1**

Table

**Luas Kawasan Hutan KPH Pekalongan Timur Menurut Fungsinya di Kabupaten Pekalongan Tahun 2014 - 2018 (ha)**  
*Forest Region Area of KPH Pekalongan Timur by Its function in Pekalongan Regency 2014 - 2018 (ha)*

Fungsi Hutan <i>Forest Function</i>	2014	2015	2016	2017	2018
[1]	[3]	[4]	[5]	[6]	[6]
1. Hutan Lindung	1.786,69	1.786,69	1.786,69	1.679,29	1.679,29
2. Hutan Produksi	1.213,55	1.213,55	1.213,55	1.213,55	1.213,55
3. Hutan Produksi Terbatas	25.492,96	25.477,88	25.490,07	25.593,16	25.593,16
Jumlah	28.493,20	28.478,12	28.490,31	28.486,00	28.486,00

Sumber : Perum Perhutani KPH Pekalongan Timur

Keterangan : Data tahun 2018 terjadi pengurangan lahan dikarenakan longsor

**Tabel : 5.4.2**

Table

**Luas Penebangan dan Eksploitasi Hasil Hutan di Kabupaten Pekalongan Tahun 2014 - 2018(ha)**  
*Felling of Area and Forest Product Exploitation in Pekalongan Regency 2014- 2018 (ha)*

Realisasi Penebangan/ Eksploitasi	2014 (Ha)	2015 (Ha)	2016 (Ha)	2017 (Ha)	2018 (Ha)
[1]	[2]	[3]	[4]	[5]	[6]
<b>1. Bidang Tebangan</b>	504,40	214,50	93,01	249,46	6.027,46
- Teb A2	39,50	51,00	93,01	86,35	4.876,46
- Teb B administratif	98,10	98,90	-	-	-
- Teb D Bencana Alam	-	-	-	121,35	190,39
- Teb E Penjarangan	366,80	64,60	-	41,76	960,58
<b>2. Bidang Sadapan</b>	7.195,20	7.034,30	6.990,30	7.066,60	7.792,80
<b>3. Bidang Sadapan Damar</b>	71,80	64,80	64,80	64,80	64,80

Sumber : Perum Perhutani KPH Pekalongan Timur

Source : Perum Perhutani KPH Pekalongan Timur

**Tabel : 5.4.3      Produksi Hasil Hutan Non Kayu Menurut Komoditi  
di Kabupaten Pekalongan Tahun 2014 - 2018**  
*Non Timber Production of Forest By Kind of Commodity  
in Pekalongan Regency 2014 - 2018*

Jenis Produksi	Satuan	2014	2015	2016	2017	2018
[1]	[2]	[3]	[4]	[5]	[6]	[7]
1. Getah Pinus*)	Kg	3,106,284	3,664,159	3,038,785	3,067,130	3,107,297
2. Getah Damar	Kg	16,136	8,710	19,521	14,753	11,717
3. B a m b u	Btg	4,600	3,050	1,200	-	-
4. Rotan	Btg	17,700	10,000	900	-	-

\*) hasil industri di PGT Paninggaran bahan bakunya ada yang dari luar Kab. Pekalongan.

\*) *The part of raw material of PGT Paninggaran Industry is come from other Regency*

Sumber : Perum Perhutani KPH Pekalongan Timur

Source : *Perum Perhutani KPH Pekalongan Timur*

**Tabel : 5.4.4**

Table

**Luas dan Lokasi Proyek Reboisasi Pusat dan Daerah di Kabupaten Pekalongan Tahun 2018***Area and Location of Reforestation Project of Concentration and Local Government in Pekalongan Regency 2018*

Kecamatan	Jenis Tanaman	Luas (ha)
<i>District</i>	<i>Kind of Plant</i>	<i>Area (ha)</i>
[1]	[2]	[3]
1. Petungkriyono	Pinus	-
2. Panninggaran	Pinus	-
3. Lebakbarang	Pinus	-
4. Karanganyar	Pinus	-
5. Kesesi	Pinus	-
6. Kajen	Pinus	-
7. Kandangserang	Pinus	-
8, Doro / Talun	Pinus	-
Jumlah		

Sumber : Perum Perhutani KPH Pekalongan Timur

Source : Perum Perhutani KPH Pekalongan Timur

**Tabel : 5.4.5**

Table

**Produksi Kayu di Kabupaten Pekalongan Tahun 2018***Timber Production in Pekalongan Regency 2018*

Jenis Kayu	Kayu Pertukangan	Kayu Bakar
	(M3)	(SM)
[1]	[2]	[3]
1. Jati	-	-
2. Pinus	5.710,87	110,00
3. Damar	-	-
4. Mahoni	-	-
5. Durian	-	-
6. Wuru	-	-
7. Sengon	-	-
8. Salam	-	-
9. Pulai	-	-
Jumlah		
	5.710,87	110,00

Sumber : Perum Perhutani KPH Pekalongan Timur

Source : Perum Perhutani KPH Pekalongan Timur

**Tabel : 5.4.6 Banyaknya Usaha Hutan Rakyat Pada Lahan Kering, Lahan Tegalan dan Lahan Lainnya Menurut Kecamatan di Kabupaten Pekalongan Tahun 2018**  
*Number of Smallholder Forests at Dry land, Dry field and Other Land by District in Pekalongan Regency 2018*

Kecamatan <i>District</i>	Luas Area (ha)	Jenis Tanaman Atas	Jenis Tanaman Bawah
[1]	[2]	[4]	[5]
010. Kandangserang		sengon, mahoni, durian, pete, pinus	ketela pohon, nilam, jagung
020. Paninggaran		sengon, pinus, damar, suren	ketela pohon, jagung, lengkuas
030. Lebakbarang		sengon, pinus, durian, suren	ketela pohon, jagung
040. Petungkriyono		sengon, pete, jengkol, pinus	ketela pohon, jagung, lengkuas
050. Talun		sengon, rambutan, durian, pete, jengkol	ketela pohon, jagung
060. Doro		sengon, mahoni, durian, pete	ketela pohon, jagung
070. Karanganyar		sengon, pete, durian, rambutan	ketela pohon, jagung
080. Kajen		jati, mahoni, sengon	ketela pohon, jagung
090. Kesesi		jati, mahoni, sengon	ketela pohon, jagung, lengkuas
100. Sragi		sengon, jati, mahoni	ketela pohon
101. Siwalan		sengon, bakau	ketela pohon
110. Bojong		jati, mahoni, sengon	ketela pohon, jagung, lengkuas
120. Wonopringgo		sengon, jati, mahoni	ketela pohon, jagung
130. Kedungwuni		sengon, mahoni	ketela pohon
131. Karangdadap		sengon, mahoni	ketela pohon
140. Buaran		jati, sengon	ketela pohon
150. Tirta		sengon	ketela pohon
160. Wiradesa		sengon, mahoni, jati	ketela pohon
161. Wonokerto		sengon, bakau	ketela pohon
Total 2018	18.385.373		
2017	18.385.373		
2016	18.385.373		
2015	18.385.373		

Sumber : Dinas Ketahanan Pangan dan Pertanian Kab. Pekalongan  
 Source : Food and Agriculture Security Services of Pekalongan Regency

**Tabel : 5.5.1****Populasi Ternak di Kabupaten Pekalongan Tahun 2018***Table**Livestock Population in Pekalongan Regency 2018*

Kecamatan <i>District</i>	K u d a <i>Horse</i>	Sapi Perah <i>Dairy Cattle</i>	Sapi <i>Cow</i>	Kerbau <i>Buffallo</i>	Kambing <i>Goat</i>	Domba <i>Sheep</i>
[1]	[2]	[3]	[4]	[5]	[6]	[7]
010. Kandangserang	-	3	2.650	231	10.298	1.370
020. Paniggaran	-	12	8.872	247	6.907	4.489
030. Lebakbarang	-	6	1.791	68	1.987	1.368
040. Petungkriyono	-	12	6.042	3	5.781	4.240
050. Talun	-	6	598	238	2.381	3.022
060. Doro	-	8	242	412	2.665	2.967
070. Karanganyar	2	-	114	54	379	807
080. Kajen	29	3	205	85	1.539	2.566
090. Kesesi	5	2	432	1.288	1.533	1.849
100. Sragi	6	-	78	27	2.015	883
101. Siwalan	4	-	53	12	1.451	655
110. Bojong	14	-	144	19	3.704	524
120. Wonopringgo	-	4	74	12	1.681	916
130. Kedungwuni	37	25	106	24	1.460	1.623
131. Karangdadap	5	-	126	97	1.268	1.863
140. Buaran	-	24	39	-	2.103	269
150. Tirto	7	59	619	49	1.747	1.109
160. Wiradesa	12	7	117	4	1.185	547
161. Wonokerto	3	-	209	15	789	223
Jumlah/Total 2018	124	171	22.511	2.886	50.873	31.292
2017	124	170	22.489	2.885	50.788	31.236
2016	123	169	22.375	2.883	52.499	44.232
2015	115	166	22.358	2.876	60.475	48.359

Sumber : Dinas Ketahanan Pangan dan Pertanian Kab. Pekalongan

*Source : Food and Agriculture Security Services of Pekalongan Regency*



**Tabel : 5.5.2****Populasi Unggas di Kabupaten Pekalongan Tahun 2018**

Table

*Poultry Population in Pekalongan Regency 2018*

Kecamatan <i>Districts</i>	Ayam Ra s <i>Improved Chicken</i>	Ayam Kampung <i>Local Chicken</i>	Itik <i>Duck</i>
	(Ekor)	(Ekor)	(Ekor)
[1]	[2]	[3]	[4]
010. Kandangserang	157.335	52.368	750
020. Paniggaran	4.617	48.024	1.877
030. Lebakbarang	1.104	43.986	872
040. Petungkriyono	602	42.672	25
050. Talun	1.033.241	54.190	2.506
060. Doro	432.106	60.402	3.334
070. Karanganyar	906.012	60.596	19.091
080. Kaje n	850.210	54.103	21.138
090. Kesesi	619.704	55.260	39.493
100. Sragi	319.186	49.948	25.677
101. Siwalan	283.052	49.456	29.682
110. Bojong	516.420	51.215	16.932
120. Wonopringgo	482.092	61.081	2.501
130. Kedungwuni	69.257	53.390	2.987
131. Karangdadap	40.852	52.160	4.822
140. Buaran	-	45.228	2.643
150. Tirta	-	52.655	4.974
160. Wiradesa	3.814	52.734	3.032
161. Wonokerto	-	51.637	6.912
Jumlah/Total 2018	5.719.604	991.105	189.248
2017	5.698.344	990.623	189.197
2016	5.528.418	1.004.750	189.059
2015	5.285.300	982.729	189.045

Sumber : Dinas Ketahanan Pangan dan Pertanian Kab. Pekalongan

Source : *Food and Agriculture Security Services of Pekalongan Regency*

**Tabel : 5.5.3**

Table

**Populasi Ternak Menurut Tua dan Muda serta  
Jenis Kelamin di Kabupaten Pekalongan Tahun 2018***Livestock Population by Old, Young and Sex  
in Pekalongan Regency 2018*

Jenis Ternak <i>Kind of Livestock</i>	Tua / Old		Muda / Young		Jumlah/Total	
	Jantan	Betina	Jantan	Betina	Jantan	Betina
	<i>Male</i>	<i>Female</i>	<i>Male</i>	<i>Female</i>	<i>Male</i>	<i>Female</i>
[1]	[2]	[3]	[4]	[5]	[6]	[7]
1. Sapi Perah	10	99	23	39	33	138
2. Sapi Biasa/Potong	4,078	4,425	5,987	8,021	10,065	12,446
3. Kerbau	481	1,127	590	688	1,071	1,815
4. Kuda	46	61	10	7	56	68
5. Kambing	7,136	14,818	13,398	15,521	20,534	30,339
6. Domba	5,039	8,347	8,654	9,252	13,693	17,599

Sumber : Dinas Ketahanan Pangan dan Pertanian Kab. Pekalongan

Source : Food and Agriculture Security Services of Pekalongan Regency

**Tabel : 5.5.4**

Table

**Populasi Unggas Menurut Jenis Kelamin  
di Kabupaten Pekalongan Tahun 2018***Poultry Population by Sex  
in Pekalongan Regency 2018*

Jenis Ternak <i>Kind of Poultry</i>	Jenis Kelamin/Sex			Jumlah/Total	
	Jantan	Betina		Jantan	Betina
	<i>Male</i>	<i>Female</i>		<i>Male</i>	<i>Female</i>
[1]	[2]	[4]	[5]	[6]	[7]
1. Ayam Buras	300,316	690,789		300,316	690,789
2. Ayam Ras	2,251,888	3,467,716		2,251,888	3,467,716
3. Itik	28,739	160,509		28,739	160,509

Sumber : Dinas Ketahanan Pangan dan Pertanian Kab. Pekalongan

Source : Food and Agriculture Security Services of Pekalongan Regency

**Tabel : 5.5.5 Pemotongan Ternak di Kabupaten Pekalongan Tahun 2018**  
*Table Livestock Slaughtered in Pekalongan Regency 2018*

Bulan <i>Month</i>	Sapi <i>Cow</i> (Ekor)	Kerbau <i>Buffalo</i> (Ekor)	Kambing <i>Goat</i> (Ekor)	Domba <i>Sheep</i> (Ekor)
[1]	[2]	[3]	[4]	[5]
1. Januari	524	23	477	443
2. Pebruari	469	29	419	411
3. Maret	533	34	482	397
4. April	474	22	361	362
5. Mei	535	31	359	386
6. Juni	801	39	410	494
7. Juli	604	33	378	352
8. Agustus	3.264	163	3.846	561
9. September	525	35	452	440
10. Oktober	605	27	461	449
11. Nopember	420	24	483	442
12. Desember	512	27	516	416
Jumlah/Total 2018	9.266	487	8.644	5.153
2017	9.083	486	8.396	5.146
2016	8.406	406	7.717	4.540
2015	6.881	364	5.803	4.564
2014	7.584	388	8.707	4.237

**Tabel : 5.5.6 Produksi Hasil Ternak di Kabupaten Pekalongan Tahun 2018**  
*Table Livestock and Poultry Production in Pekalongan Regency 2018*

Jenis Ternak <i>Kind of Livestock</i>	Daging (Kg) <i>Meat</i>	Telur (Kg) <i>Egg</i>	Kulit (Lbr) <i>Leather</i>	Susu (Liter) <i>Milk</i>
[1]	[2]	[3]	[4]	[5]
1. Sapi/Sapi Perah	1.751.274	-	9.266	363.335
2. K e r b a u	102.757	-	487	-
3. Ayam	6.585.672	3.086.473	-	-
4. Itik	106.122	2.409.351	-	-
5. Kambing	129.660	-	8.644	1.632
Jumlah/Total 2018	8.675.485	5.495.824	18.397	364.967
2017	8.509.982	5.411.729	17.965	364.959
2016	7.466.396	5.041.023	16.679	344.582
2015	6.127.282	3.128.405	16.449	179.915
2014	5.095.304	1.891.302	38.360	289.530

Sumber : Dinas Ketahanan Pangan dan Pertanian Kab. Pekalongan  
*Source : Food and Agriculture Security Services of Pekalongan Regency*

**Tabel : 5.5.7****Pemasukan Ternak di Kabupaten Pekalongan Tahun 2018**

Table

*Livestock Coming Into Pekalongan Regency 2018*

Jenis Ternak <i>Kind of Livestock</i>	Daerah Asal/ <i>Origin Region</i>			Jumlah <i>Total</i>
	Jateng	Jatim	Daerah Lain	
[1]	[2]	[3]	[4]	[5]
1. Sapi Perah	52	0	0	52
2. Sapi Potong	6,892	0	0	6,892
3. Kerbau	340	0	0	340
4. Kambing	517	0	0	517
5. Domba	372	0	0	372

Sumber : Dinas Ketahanan Pangan dan Pertanian Kab. Pekalongan

Source : *Food and Agriculture Security Services of Pekalongan Regency***Tabel : 5.5.8****Pengeluaran Ternak dari Kabupaten Pekalongan Tahun 2018**

Table

*Livestock Moving Out of Pekalongan Regency 2018*

Jenis Ternak <i>Kind of Livestock</i>	Daerah Tujuan/ <i>Destination Region</i>			Jumlah <i>Total</i>
	DKI + Jabar	Jatim	Lainnya	
[1]	[2]	[3]	[4]	[5]
1. Sapi Perah	0	0	54	54
2. Sapi Potong	197	0	5,633	5,830
3. Kerbau	18	0	790	808
4. Kambing	90	0	2,176	2,266
5. Domba	0	0	1,098	1,098

Sumber : Dinas Ketahanan Pangan dan Pertanian Kab. Pekalongan

Source : *Food and Agriculture Security Services of Pekalongan Regency*

**Tabel : 5.5.9 Pengeluaran Ternak Menurut Bulan dari Kabupaten Pekalongan Tahun 2018**  
*Table Livestock Moving Out By Month of Pekalongan Regency 2018*

Bulan Month	Sapi Cow (Ekor)	Kerbau Buffalo (Ekor)	Kambing Goat (Ekor)	Domba Sheep (Ekor)	Unggas Poultry (Ekor)
[1]	[2]	[3]	[4]	[5]	[6]
1. Januari	614	45	134	81	164.692
2. Pebruari	556	33	123	80	170.596
3. Maret	565	45	134	84	216.700
4. April	627	56	136	85	225.790
5. Mei	327	48	129	71	219.754
6. Juni	424	77	180	81	242.103
7. Juli	571	128	195	84	266.062
8. Agustus	612	131	250	114	260.371
9. September	627	138	481	160	251.101
10. Oktober	294	30	220	118	171.806
11. Nopember	312	36	163	68	208.213
12. Desember	355	41	121	72	236.245
mlah/Total 2018	5.884	808	2.266	1.098	2.633.433
2017	6.004	1.034	12.996	11.053	2.297.051
2016	2.967	1.416	2.551	2.402	2.018.379
2015	2.754	1.409	2,394	1.474	1.870.628
2014	3.602	1.729	2.544	1.845	1.662.470

Sumber : Dinas Ketahanan Pangan dan Pertanian Kab. Pekalongan  
 Source : Food and Agriculture Security Services of Pekalongan Regency

**Tabel : 5.5.10****Banyaknya Ternak yang dipotong di Luar RPH dan Perkiraan***Table***Yang Tidak Tercatat di Kabupaten Pekalongan Tahun 2018***Number of Livestock, Which are not Slaughtered in**Slaughtering House and Its Estimation of Pekalongan Regency 2018*

Kecamatan	Di Luar RPH			Perkiraan Yang Tidak Tercatat		
	Sapi	Ker- bau	Kam- bing	Kerbau/ Sapi	Domba/ Kambing	Unggas
[1]	[2]	[3]	[4]	[7]	[8]	[9]
010. Kandangserang	44	-	148	42	221	80.171
020. Paniggaran	46	1	111	54	309	196.479
030. Lebakbarang	20	-	58	66	202	142.812
040. Petungkriyono	35	-	78	37	197	63.668
050. Talun	62	-	180	82	265	245.186
060. Doro	103	5	322	74	418	360.810
070. Karanganyar	105	4	412	60	401	337.217
080. Kajen	214	2	456	78	464	456.923
090. Kesesi	106	10	462	62	492	351.414
100. Sragi	109	13	406	32	510	326.815
101. Siwalan	68	11	184	54	202	161.412
110. Bojong	173	2	343	37	621	334.678
120. Wonopringgo	168	7	201	52	239	286.314
130. Kedungwuni	435	10	321	129	685	441.502
131. Karangdadap	155	4	132	48	102	162.511
140. Buaran	254	8	183	66	365	261.483
150. Tirto	277	-	199	44	284	216.212
160. Wiradesa	236	-	171	202	468	485.552
161. Wonokerto	95	-	175	43	281	181.974
Jumlah/Total 2018	2.705	77	4.542	1.262	6.726	5.093.133
2017	2.706	122	4.594	1.576	5.155	4.986.740
2016	2.487	123	4.207	941	4.642	4.874.112
2015	2.592	140	3.955	1.031	7.985	5.158.739
2014	2.592	135	3.782	1.079	7.584	4.520.708

Sumber : Dinas Ketahanan Pangan dan Pertanian Kab. Pekalongan

Source : Food and Agriculture Security Services of Pekalongan Regency

**Tabel : 5.5.11**

Table

**Banyaknya Keurmaster dan Rumah Potong Hewan (RPH)  
di Kabupaten Pekalongan Tahun 2018***Number of Keurmaster and Animal Slaughtering house  
in Pekalongan Regency 2018*

Kecamatan <i>Districts</i>	Banyaknya Keur Master <i>Number of Keurmaster (orang)</i>	Banyaknya RPH/ <i>Number of RPH</i>		Jumlah <i>Total</i>
		RPH Pemerintah <i>Government RPH</i>	RPH Swasta <i>Private RPH</i>	
[1]	[2]	[3]	[4]	[5]
010. Kandangserang	-	-	-	-
020. Paniggaran	-	-	-	-
030. Lebakbarang	-	-	-	-
040. Petungkriyono	-	-	-	-
050. Talun	-	-	-	-
060. Dorog	-	-	-	-
070. Karanganyar	-	-	-	-
080. Kajen	-	1	-	1
090. Kesesi	-	1	-	1
100. Sragi	-	1	-	1
101. Siwalan	-	-	-	-
110. Bojong	-	-	-	-
120. Wonopringgo	-	-	-	-
130. Kedungwuni	1	1	-	1
131. Karangdadap	-	-	-	-
140. Buaran	-	-	-	-
150. Tirto	-	-	-	-
160. Wiradesa	2	1	-	1
161. Wonokerto	-	-	-	-
Jumlah/Total 2018	3	5	-	5
2017	3	5	-	5
2016	3	5	-	5
2015	3	5	-	5
2014	3	5	-	5

Sumber : Dinas Ketahanan Pangan dan Pertanian Kab. Pekalongan

Source : Food and Agriculture Security Services of Pekalongan Regency

**Tabel : 5.5.12 Pencegahan dan Pemberantasan Penyakit Rabies di Kabupaten Pekalongan Tahun 2018**

Table

*The Prevention and Elimination of Rabies Diseases in Pekalongan Regency 2018*

Jenis Ternak <i>Kind of Livestock</i>	Pencegahan/Vaksinasi <i>Preventive/Vaccination</i>	Pemberantasan/Pembunuhan <i>Elimination/Killing</i>
[1]	[2]	[3]
1. Anjing	100	0
2. Kucing	0	0
3. Kera	0	0
4. Lainnya	0	0
Jumlah/Total	100	0

Sumber : Dinas Ketahanan Pangan dan Pertanian Kab. Pekalongan

Source : *Food and Agriculture Security Services of Pekalongan Regency*

**Tabel : 5.5.13 Pencegahan dan Pengobatan Penyakit Menular pada Ternak di Kabupaten Pekalongan Tahun 2018**

Table

*Prevention and Medical Treatment of Infection Diseases for Livestock in Pekalongan Regency 2018*

Jenis Ternak <i>Kind of Livestock</i>	Diperiksa <i>Investigation</i>	Disuntik/ Diobati <i>Injection/ Treatment</i>	Preventif (Vaksinasi) <i>Preventive 'vaccination)</i>	Mati Akibat Obat <i>Dead by Medicine</i>
[1]	[2]	[3]	[4]	[5]
1. Sapi Potong	5,519	4,415	0	0
2. Kambing	11,891	9,870	0	0
3. D o m b a	6,827	5,803	0	0
4. Kuda	5	5	0	0
5. K e r b a u	157	157	0	0
6. Babi	0	0	0	0
7. Sapi Perah	113	100	0	0

Sumber : Dinas Ketahanan Pangan dan Pertanian Kab. Pekalongan

Source : *Food and Agriculture Security Services of Pekalongan Regency*



**Tabel : 5.5.14 Banyaknya Kegiatan Pemberantasan dan Pencegahan Penyakit Hewan di Kabupaten Pekalongan Tahun 2018**  
*Number of Eliminating and Preventing of Animal Diseases Activity in Pekalongan Regency 2018*

Jenis Kegiatan <i>Kind of Activities</i>	Banyaknya Kasus/Kegiatan <i>Number of Case/Activity</i>
[1]	[2]
1. Kejadian Penyakit Ternak :	
- PMK (Sapi dan Kerbau)	-
- Surra (Sapi, Kerbau, Kuda)	-
2. Pencegahan / Pemberantasan Penyakit :	
- PMK (Sapi dan Kerbau)	-
- Surra (Sapi, Kerbau, Kuda)	36
3. Penyakit Yang Ditemui di RPH :	
- Pada Sapi (Cacing)	505
- Pada Kerbau (Cacing)	-
- Pada Kambing (Scabies)	-
- Pada Domba (ORF)	-
- Pembunuhan Anjing	-
- Vaksinasi Anjing (Rabies)	100
- Penggigitan Anjing	-
- Pengiriman Otak Anjing (Speciment)	-
4. Pengobatan Penyakit Scabies	
- Kambing	77
- Sapi	15
5. Pemberantasan SE (Sapi dan Kerbau)	-

Sumber : Dinas Ketahanan Pangan dan Pertanian Kab. Pekalongan  
*Source : Food and Agriculture Security Services of Pekalongan Regency*

**Tabel : 5.5.15**

Table

**Banyaknya Pasar Hewan dan Kapasitas Rata-Rata  
Per Bulan di Kabupaten Pekalongan Tahun 2018**  
*Number of Livestock Market and Capacity Rate  
Month Averaged in Pekalongan Regency 2018*

No,	Kecamatan <i>Districts</i>	Nama Pasar <i>Market Name</i>	Hari Pasaran <i>Market Day</i>	Jenis Ternak <i>Kind of Livestock</i>	Kapasitas <i>Capacity</i>	
					Masuk <i>Come</i>	Laku <i>Sold</i>
[1]	[2]	[3]	[4]	[5]	[6]	[7]
1	Kajen	Kebon Agung	Rabu	Sapi	900	885
				Kerbau	450	420
				Kambing	350	295
				Domba	275	260
2	Kandangserang	Kandangserang dan Cigugur	Pon Kliwon	Kambing	365	355
			dan Pahing	Domba	105	95
3	Kedungwuni	Kedungwuni	Harian	Kambing	2.175	1.855
				Domba	1.250	1.114
4	Kesesi	Kesesi	Senin dan	Kambing	940	875
			Kamis	Domba	355	325
5	Paninggaran	Paninggaran	Legi dan Wage	Kambing	450	415
				Domba	300	225
6	Wiradesa	Wiradesa	Senin dan Kamis	Kambing	510	435
				Domba	550	512
7	Doro	Doro	Harian	Kambing	125	105
				Domba	100	75

Sumber : Dinas Ketahanan Pangan dan Pertanian Kab. Pekalongan

Source : *Food and Agriculture Security Services of Pekalongan Regency*

**Label : 5.6.1      Produksi Ikan Hasil Perikanan Laut yang Dilelang Lewat Tempat  
Pelelangan Ikan (TPI) di Kabupaten Pekalongan Tahun 2018**

Table

*Fish Production of Sea Fishery Auctioned in Fish Auctioning Place  
in Pekalongan Regency 2018*

B u l a n Month	TPI Wonokerto		TPI Jambean		Jumlah/Total	
	Produksi	Nilai	Produksi	Nilai	Produksi	Nilai
	<i>Production</i> (Kg)	<i>Value</i> (Rp)	<i>Production</i> (Kg)	<i>Value</i> (Rp)	<i>Production</i> (Kg)	<i>Value</i> (Rp)
[1]	[2]	[3]	[4]	[5]	[6]	[7]
1. Januari	131.043	334,809,000	132,107	384,675,000	263,150	719,484,000
2. Pebruari	172.601	444,352,000	180,521	534,023,000	353,122	978,375,000
3. Maret	165.102	420,217,000	240,481	707,456,000	405,583	1,127,673,000
4. April	107.702	280,903,000	170,683	514,555,000	278,385	795,458,000
5. Mei	58.238	141,087,000	163,188	481,599,000	221,426	622,686,000
6. Juni	26.420	67,697,000	128,673	383,857,000	155,093	451,554,000
7. Juli	77.139	196,172,000	187,823	554,909,000	264,962	751,081,000
8. Agustus	46.131	171,714,000	96,525	295,434,000	142,656	467,148,000
9. September	158.374	401,550,000	112,456	337,189,000	270,830	738,739,000
10. Oktober	429.157	1,102,045,000	229,019	686,489,000	658,176	1,788,534,000
11. Nopember	119.619	522,049,000	218,537	647,469,000	338,156	1,169,518,000
12. Desember	1,196.073	3,359,864,000	206,408	612,801,000	1,402,481	3,972,665,000
Jumlah/Total 2018	2,687.599	7,442,459,000	2,066,421	6,140,456,000	4,754,020	13,582,915,000
2017	1,815.812	5,001,321,600	1,700,500	5,000,539,000	3,516,312	10,001,860,600
2016	1,321,505	4,500,086,000	1,678,760	4,500,049,000	3,000,265	9,000,135,000
2015	1,118,488	3,627,658,000	1,568,917	4,405,157,010	2,687,405	8,032,815,000
2014	930,625	3,603,484,000	1,238,410	4,396,615,000	2,169,035	8,000,099,000

Sumber : Dinas Kelautan dan Perikanan Kab. Pekalongan

Source : Marine and Fishery Service of Pekalongan Regency

**Tabel : 5.6.2 Jumlah Nelayan/Petani Ikan Menurut Sub Sektor Perikanan di Kabupaten Pekalongan Tahun 2018**

*Table Number of Fisherman by Sub Sector of Fishery in Pekalongan Regency 2018*

Tahun Year	Perikanan Laut Sea Fishery	Perikanan Darat Land Fishery	Total
[1]	[2]	[3]	[4]
2018	10.470	3.415	13.885
2017	10.309	3.775	14.084
2016	10.197	3.677	13.874
2015	10.086	3.633	13.719
2014	10.026	3.365	13.391

Sumber : Dinas Kelautan dan Perikanan Kab. Pekalongan  
Source : Marine and Fishery Service of Pekalongan Regency

**Tabel : 5.6.3 Jumlah Rumah Tangga Usaha Perikanan Laut Menurut Jenis Kapal/Perahu Penangkap Ikan di Kabupaten Pekalongan Tahun 2018**

*Table Number of Sea Fishery Household by Kind of Ship/Fish Captor Boat in Pekalongan Regency 2018*

Tahun Year	Perahu Bermotor Motorboat		Perahu Motor Tempel Outboard Motorboat		Jumlah Total	
	Jml Rmh tangga Number of Household	Jumlah Perahu Number of Boat	Jml Rmh tangga Number of Household	Jumlah Perahu Number of Boat	Jml Rmh tangga Number of Household	Jumlah Perahu Number of Boat
[1]	[2]	[3]	[4]	[5]	[6]	[7]
2018	5	20	323	425	328	445
2017	8	10	339	330	370	340
2016	34	36	339	341	370	377
2015	34	36	336	373	370	409
2014	34	36	334	335	368	371

Sumber : Dinas Kelautan dan Perikanan Kab. Pekalongan  
Source : Marine and Fishery Service of Pekalongan Regency

**Tabel : 5.6.4 Jumlah Alat Penangkap Ikan Menurut Sub Sektor Perikanan di Kabupaten Pekalongan Tahun 2018**  
*Table Number of Fish Sea Catching Tool by Fishery Sub Sector in Pekalongan Regency 2018*

Jenis Alat Penangkap Ikan <i>Kind of Catching Fish Equipment</i>	Jumlah <i>Total</i>
[1]	[2]
1. Sub Sektor Perikanan Laut	
1. Arad	72
2. Pukat Pantai	-
3. Purse Seine	7
4. Gill Net	335
5. Tramel Net	15
6. Payang/Gemplo	16
2. Sub Sektor Perikanan Darat	
1. S e r o k	112
2. A n c o	39
3. Alat-alat Lainnya	311

Sumber : Dinas Kelautan dan Perikanan Kab. Pekalongan  
*Source : Marine and Fishery Service of Pekalongan Regency*

**Table 5.6.5****Produksi Ikan Laut di Kabupaten Pekalongan Tahun 2014-2018**

Table

*Sea Fish Production in Pekalongan Regency 2014-2018 (Ton)*

Jenis Ikan/ Kind of Fish	2014	2015	2016	2017	2018
[1]	[2]	[3]	[4]	[5]	[6]
1. Layang	-	-	-	-	-
2. Bawal	-	-	-	4,65	-
3. Kembung	-	-	-	-	109,37
4. Selar	-	-	-	47,46	95,71
5. Tembang	-	-	-	-	-
6. Udang	27,5	29,7	67,5	146,62	346,15
7. Teri	85,3	193,3	122,9	152,41	235,72
8. Tongkol	27,7	12,4	-	6,05	129,44
9. Lemuru	-	-	-	-	-
10. Cakalang	-	-	-	-	-
11. Rebon	136,0	25,5	91,2	50,35	168,71
12. Manyung	-	-	-	1,17	4,04
13. Tengiri	10,3	6,7	-	1,31	108,04
14. Layur	13,9	-	-	109,93	166,14
15. Cumi-cumi	235,1	226,6	194,3	151,52	333,06
16. Cucut	-	-	-	81,92	64,11
17. Ikan Terbang	-	-	-	-	-
18. Petek	146,9	130,3	152,4	1.003,57	694,19
19. Pepetek	-	-	-	-	388,4
20. Tigawaja	151,3	1.195,0	1.386,8	111,43	215,13
21. Kakap	-	179,8	105,1	43,35	135,76
22. Serimping	234,4	-	-	168,34	342,82
23. Ubur-ubur	-	188,3	110,8	-	-
24. Bandedeng	-	-	-	-	-
25. Kurau/Laosan	21,7	69,2	-	8,12	59,07
26. Julung-julung	-	-	39,1	20,12	98,06
27. Kuniran	321,8	411,0	16,6	368,73	363,76
28. Kerapu	-	-	427,0	2,17	85,35
29. Beloso	326,9	361,1	-	496,07	417,79
30. Pari	120,3	143,4	385,0	237,72	199,93
31. Ekor Kuning	-	-	-	-	118,4
32. Rajungan	-	-	-	0,46	-
33. Kuwe	-	-	171,74	-	-
34. Belanak	-	-	-	-	15,25
35. Pihhi	-	-	-	-	283,15
35. Lainnya	860,0	-	-	617,25	-
<b>Jumlah/Total</b>	<b>2.719</b>	<b>3.172</b>	<b>3.270,29</b>	<b>3.832,09</b>	<b>5.178,14</b>

Sumber : Dinas Kelautan dan Perikanan Kab. Pekalongan

Source : *Marine and Fishery Service of Pekalongan Regency*

**Tabel : 5.6.6****Produksi Ikan Darat di Kabupaten Pekalongan Tahun 2014- 2018**

Table

*Land Fish Production in Pekalongan Regency 2014 - 2018 ( Ton )*

Jenis Ikan/Kind of Fish	2014	2015	2016	2017	2018
[1]	[2]	[3]	[4]	[5]	[6]
1. Ikan Mas	18,60	23,13	25,48	29,25	38,80
2. Ikan Lele/Keting	622,50	751,36	807,35	850,04	743,02
3. Ikan Mujahir	12,50	21,61	24,71	21,51	5,27
4. Ikan Gabus	-	-	-	-	0,05
5. Ikan Patin	-	-	-	-	275,24
6. Ikan Gurameh	5,60	7,51	9,24	17,06	0,40
7. Ikan Tawes	34,05	40,48	46,02	72,65	2,89
8. Ikan Nilam	-	-	-	-	54,88
9. Belut	-	-	26,93	38,05	57,93
10. Udang	41,40	44,67	82,61	73,36	340,70
11. Ikan Lainnya / Bawal	22,32	-	-	-	-
12. Ikan Pembibitan	12,96	-	-	-	-
13. Bandeng	1.790,80	2.498,99	2.337,08	2.890,79	5.561,98
14. Nila	55,10	65,49	74,06	89,06	370,59
15. Rumput Laut	2.189,30	2.882,03	3.030,36	3.238,30	389,5
16. Kepiting	2,63	4,41	5,46	5,02	-
<b>Jumlah</b>	<b>4.807,76</b>	<b>6.339,68</b>	<b>6.469,30</b>	<b>7.325,04</b>	<b>7.841,25</b>

Sumber : Dinas Kelautan dan Perikanan Kab. Pekalongan

Source : Marine and Fishery Service of Pekalongan Regency

**Tabel : 5.6.7 Benih Ikan yang Ditebarkan di Kabupaten Pekalongan Tahun 2014- 2018**

Table

*Fish seed spread in Pekalongan Regency 2014 - 2018*

Tahun Year	Tempat Penebaran/ <i>Spreading Place</i>				Jumlah <i>Total</i>
	Tambak <i>Dyke</i>	Waduk/Rawa <i>Paunch/Swamp</i>	Cek Dam <i>Check Dam</i>	Kolam <i>Waterpond</i>	
	[2]	[3]	[4]	[5]	
2018	140.000	-	1.014.000	72.000	1.226.000
2017	23.019.800	-	214.000	15.623.800	38.857.600
2016	25.303.700	-	264.000	15.533.900	41.101.600
2015	23.262.000	-	185.000	14.383.300	37.830.300
2014	17.211.800	-	300.000	11.862.200	29.374.000

Sumber : Dinas Kelautan dan Perikanan Kab. Pekalongan

Source : *Marine and Fishery Service of Pekalongan Regency*

**Produksi Ikan Segar Sektor Budidaya Tambak di Kabupaten Pekalongan Tahun 2014 - 2018**

**Tabel : 5.6.8** *Fresh Fish Production from Fishpond Cultivation in Pekalongan Regency 2014 - 2018 (Ton)*

Table

Tahun Year	Bandeng	Udang	Jumlah
[1]	[2]	[3]	[4]
2018	5561,98	340,70	5.902,68
2017	2890.79	73,36	2.964,15
2016	2337.08	82,61	2.419,69
2015	2498,99	44,67	2.543,66
2014	1790,8	41,4	183.220,00

Sumber : Dinas Kelautan dan Perikanan Kab. Pekalongan

Source : *Marine and Fishery Service of Pekalongan Regency*



**Tabel : 5.6.9**

Table

**Produksi Perairan Umum dengan Jenis Perairan Sungai  
di Kabupaten Pekalongan Tahun 2018***Production of Public Waters With Rivers as Kind of Waters  
in Pekalongan Regency 2018 (Kg)*

Kecamatan <i>Districts</i>	Jenis Perairan/ <i>Kind of Waters</i>		Jumlah
	Sungai <i>River</i>		<i>Total</i>
[1]	[2]		[3]
010. Kandangserang	11.774		11.774
020. Paninggaran	11.143		11.143
030. Lebakbarang	420.000		420.000
040. Petungkriyono	13.876		13.876
050. Talun	19.132		19.132
060. Doro	14.927		14.927
070. Karanganyar	21.235		21.235
080. Kaje n	18.081		18.081
090. Kesesi	11.984		11.984
100. Sragi	12.615		12.615
101. Siwalan	5.466		5.466
110. Bojong	14.086		14.086
120. Wonopringgo	11.984		11.984
130. Kedungwuni	10.722		10.722
131. Karangdadap	3.995		3.995
140. Buaran	2.943		2.943
150. Tirto	10.933		10.933
160. Wiradesa	8.620		8.620
161. Wonokerto	6.307		6.307
Jumlah/Total 2018	210.243		210.243
	2017		209,024
	2016		208,007
	2015		207,796
	2014		209,912

Sumber : Dinas Kelautan dan Perikanan Kab. Pekalongan

Source : *Marine and Fishery Service of Pekalongan Regency*

**Tabel : 5.6.10**

Table

**Banyaknya Pemilik Tambak, Buruh Tambak dan Pemilik Kolam di Kabupaten Pekalongan Tahun 2018***Number of Dyke Owner, Dyke Worker, and Waterpond Owner in Pekalongan Regency 2018*

Kecamatan <i>Districts</i>	Pemilik Tambak <i>Dyke Owner</i>	Buruh Tambak <i>Dyke Worker</i>	Pemilik Kolam <i>Waterpond Owner</i>
[1]	[2]	[3]	[4]
010. Kandangserang	-	-	138
020. Panningaran	-	-	205
030. Lebakbarang	-	-	68
040. Petungkriyono	-	-	210
050. Talun	-	-	36
060. Doro	-	-	110
070. Karanganyar	-	-	152
080. Kajen	-	-	154
090. Kesesi	-	-	48
100. Sragi	-	-	79
101. Siwalan	144	152	27
110. Bojong	-	-	73
120. Wonopringgo	-	-	54
130. Kedungwuni	-	-	86
131. Karangdadap	-	-	27
140. Buaran	-	-	25
150. Tirto	120	87	23
160. Wiradesa	-	-	16
161. Wonokerto	629	342	143
Jumlah/Total 2018	893	581	1.674
2017	1.508	838	2.267
2016	1.474	770	2.203
2015	1.462	752	2.148
2014	1.217	671	1.914

Sumber : Dinas Kelautan dan Perikanan Kab. Pekalongan

Source : Marine and Fishery Service of Pekalongan Regency

# Bab 6

## Industri, Listrik, dan Air Minum



Industri Tekstil



84 Unit Usaha  
14.492 Tenaga Kerja

6 Unit Usaha  
181 Tenaga Kerja



Industri Pangan

153 Unit Usaha  
4.912 Tenaga Kerja



Industri Sandang &  
Pakaian Jadi

Industri Lainnya



7 Unit Usaha  
312 Tenaga Kerja



## **Industri, Listrik dan Air Minum**

Jumlah perusahaan industri besar/menengah di Kabupaten Pekalongan pada 2018 sebanyak 250 usaha, lebih kecil dari tahun 2017 yang berjumlah 4.819 perusahaan. Penurunan jumlah usaha tersebut disebabkan karena mulai diberlakukannya Peraturan Menteri Perindustrian Republik Indonesia Nomor 64/M-IND/PER/7/2016 Tentang Besaran Jumlah dan Nilai Investasi untuk Klasifikasi Usaha Industri. Dari jumlah tersebut, didominasi oleh industri pakaian jadi dengan jumlah perusahaan sebanyak 153 perusahaan, kemudian perusahaan tekstil 84 perusahaan dan perusahaan / usaha makanan sebanyak 6 usaha /perusahaan serta industri lainnya sebanyak 7 perusahaan.

Jumlah tenaga kerja di perusahaan industri besar/menengah yang ada di Kabupaten Pekalongan sebanyak 19.897 pekerja. Sedangkan Total nilai produksi dari perusahaan industri besar/menengah mencapai

## ***Manufacturing, Electricity and Water***

*The number of Large-scale and Medium-Scale Manufacturing in Pekalongan Regency in 2018 is 250 manufacture, less than in 2017 which is 4.819 manufactures. This decreasing is more because of the enactment of Regulation of the Minister of Industry of the Republic Indonesia number 64/M-IND/PER/7/2016 Regarding the Amount and Investment Value for Industrial Business Classification. From that number, the most are apparel subsector which is 153 manufactures, then textile subsector 84 manufactures and food subsector 6 manufactures.*

*The number of Large-Scale and Medium-Scale Manufacturing worker in Pekalongan Regency is 19.897 employee. While total product value of Large-Scale and Medium – Scale manufacturing are 17.85 milyar rupiah.*

*Number of Manufacturing Group in Pekalongan Regency in 2018 is 13.259 corporation, most of them located in*

17.85 milyar rupiah. Jumlah seluruh usaha industri di Kabupaten Pekalongan sebanyak 13.259 usaha. Dirinci berdasarkan kecamatan, Kecamatan Kedungwuni merupakan kecamatan yang paling banyak jumlah industrinya yaitu sebanyak 1.447 usaha. Kemudian kecamatan Sragi sebanyak 1.352 usaha, kecamatan Kajen sebanyak 1.187 usaha dan kecamatan Paninggaran sebanyak 1.004 usaha.

Jumlah Pelanggan listrik PLN di Kabupaten Pekalongan pada tahun 2018 sebanyak 207.074 pelanggan.

Jumlah terbesar Pelanggan listrik PLN pada tahun 2018 di Kabupaten Pekalongan adalah pengguna dari sektor Rumah Tangga sebanyak 184.787, kemudian pengguna Bisnis / Usaha sebanyak 15.118, pengguna industri sebanyak 314 pelanggan.

Jumlah pelanggan Air Minum Kabupaten Pekalongan yang dilayani oleh PDAM Kota Pekalongan pada tahun 2018 adalah 1.204 pelanggan, lebih besar dari tahun 2017 yang

district of Kedungwuni 1.447 corporation, while the district of Sragi around 1.352 corporation, the district of Lebakbarang 1,173 corporation, the district of Kajen 1.187 and the district of Paninggaran 1.004 corporation.

*The Number of Electricity Customer of PLN in the Pekalongan Regency in 2018 is 207.074 customers.*

*The largest number of electric Customers of PLN in the year 2018 in Pekalongan Regency is the user of the Household 184.787 then the user of business 15.118, and industrial users 314 customers.*

*The number of customers of Pekalongan Regency that supplied by PDAM of Pekalongan Municipality in 2018 is 1204 customers, more than that of 2017 which is 854 customers.*

berjumlah 854 pelanggan.

Sedangkan jumlah pelanggan Air Minum yang dilayani oleh PDAM Kabupaten Pekalongan pada tahun 2018 sebanyak 15.804 pelanggan, ini lebih tinggi dari tahun 2017 yang berjumlah 14.833.

*While The number of customers of Pekalongan Regency that supplied by PDAM of Pekalongan Regency in 2018 is 15.804 customers, more than that of 2017 which is 14.833 customers.*

<https://pekalongankab.bps.go.id>

**Tabel : 6.1.1. Banyaknya Perusahaan Industri Besar/Menengah Menurut Kecamatan di Kabupaten Pekalongan Tahun 2018**  
*Number of Large- and Medium-Scale Manufacturing by District in Pekalongan Regency 2018*

Kecamatan/ District	Subsektor/Subsectors				Jumlah
	Makanan	Tekstil	Pakaian jadi	Lainnya	Total
	<i>Food</i>	<i>Textile</i>	<i>dresses</i>	<i>Other</i>	
[1]	[2]	[3]	[4]	[5]	[6]
1. Paninggaran	-	-	-	-	-
2. Sragi	2	2	4	-	8
3. Siwalan	-	1	6	1	8
4. Bojong	-	-	28	-	28
5. Wonopringgo	-	-	8	-	8
6. Kedungwuni	2	12	39	1	54
7. Buaran	2	36	8	-	46
7. Tirto	-	17	8	-	25
8. Wiradesa	-	12	-	-	12
9. Wonokerto	-	3	-	-	3
10. Kecamatan Lainnya	-	1	52	5	58
Jumlah/Total 2018	6	84	153	7	250
2017	80	179	1.542	3.018	4.819
2016	80	233	1.542	3.018	4.873

Sumber : Dinas Perindustrian, Perdagangan, Koperasi dan UMKM Kab.Pekalongan

Source : Industry, Trading, Co Operative and UMKM of Pekalongan Regency

Keterangan : Data turun karena adanya Permenperin Nomor 64/M-IND/PER/7/2016

Tentang Besaran Jumlah Tenaga Kerja dan Nilai Investasi Untuk Klasifikasi Usaha Industri



**Tabel : 6.1.2. Banyaknya Tenaga Kerja Industri Besar dan Menengah Menurut Kecamatan di Kabupaten Pekalongan 2018**  
*Number of Large- and Medium-Scale Manufacturing Worker by District in Pekalongan Regency 2018*

Kecamatan/ District	Subsektor/Subsectors				Jumlah Total
	Makanan	Tekstil	Pakaian jadi	Lainnya	
	<i>Food</i>	<i>Textile</i>	<i>dresses</i>	<i>Other</i>	
[1]	[2]	[3]	[4]	[5]	[6]
1. Panninggaran	-	-	-	-	-
2. Sragi	44	2.000	95	-	2.139
3. Siwalan	-	24	160	35	219
4. Bojong	-	-	1.135	-	1.135
5. Wonopringgo	-	-	202	-	202
6. Kedungwuni	82	2.707	1.017	25	3.831
7. Buaran	55	6.353	262	-	6.670
7. Tirto	-	3.021	320	-	3.341
8. Wiradesa	-	266	-	-	266
9. Wonokerto	-	101	-	-	101
10. Kecamatan Lainnya	-	20	1.721	252	1.993
Jumlah/Total 2018	181	14.492	4.912	312	19.897
2017	407	22.412	18.390	78.130	119.339
2016	407	22.928	18.390	78.130	119.855

Sumber : Dinas Perindustrian, Perdagangan, Koperasi dan UMKM Kab.Pekalongan

Source : Industry, Trading, Co Operative and UMKM of Pekalongan Regency

**Tabel : 6.1.3. Nilai Produksi Industri Besar dan Menengah Menurut Harga Berlaku di Kabupaten Pekalongan Tahun 2014 - 2018 (Jutaan Rupiah)**

*The Product Value of Large- and Medium-Scale*

*Manufacturing based on Prevailing Price*

*in Pekalongan Regency 2014 - 2018 (Millions Rupiah)*

Subsektor	2014	2015	2016	2017	2018
[1]	[2]	[3]	[4]	[5]	[6]
1. Makanan	4.581.248	4.581.248	4.581.248	4.581.268	7.513
2. Tekstil	1,727,567,883	1,727,567,883	1,633,538,100	26,914,000	1.440.297
3. Kimia	2.437.500	2.437.500	2.437.500	2.437.500	-
4. Pengolahan Lainnya	1,906,167,736	1,948,763,826	1,986,934,244	1,986,934,259	16.399.864
<b>Jumlah/Total</b>	<b>3.640.754.367</b>	<b>3.683.350.457</b>	<b>3,627,491,092</b>	<b>2.020.867.027</b>	<b>17.847.674</b>

Sumber : Dinas Perindustrian, Perdagangan, Koperasi dan UMKM Kab.Pekalongan

Source : Industry, Trading, Co Operative and UMKM of Pekalongan Regency

**Tabel : 6.1.4. Produktifitas Tenaga Kerja Industri Besar dan Menengah di Kabupaten Pekalongan 2014 - 2018 (Ribuan Rupiah)**

*Worker Productivity of Large- and Medium- Scale Manufacturing*

*in Pekalongan Regency 2014 - 2018 Thousands Rupiah)*

Subsektor	2014	2015	2016	2017	2018
[1]	[2]	[3]	[4]	[5]	[6]
1. Makanan	11.425	11.425	11.425	11.431	41.509
2. Tekstil	75.810	75.810	73.470	73.610	99.386
3. Kimia	30.469	30.469	30.469	30.469	-
4. Pengolahan Lainnya	23.090	23.565	24.012	24.034	3.139
<b>Rata-rata/Averaged</b>	<b>35.198</b>	<b>35.317</b>	<b>34.844</b>	<b>37.197</b>	<b>36.009</b>

Sumber : Dinas Perindustrian, Perdagangan, Koperasi dan UMKM Kab.Pekalongan

Source : Industry, Trading, Co Operative and UMKM of Pekalongan Regency

**Tabel : 6.1.5. Kelompok Industri dirinci Menurut Jenis Komoditi di Kabupaten Pekalongan Tahun 2018**  
*Table Manufacturing Group by Kind of Industry in Pekalongan Regency 2018*

No	Komoditi <i>Product</i>	Unit Usaha <i>Corporation</i>	Tenaga Kerja <i>Worker</i>
[1]	[2]	[3]	[4]
1	Batik	645	4.475
2	Konfeksi	5.112	25.270
3	Tailor	318	568
4	Tenun	55	12.400
5	Kain kasa	48	756
6	A TBM	45	489
7	Pencucian Jeans	39	404
8	Canting Cap	4	4
9	Alat olahraga	1	2
10	Tiangcor	1	4
11	Logam	2	2
12	Benang	6	2.876
13	Sablon	55	251
14	Bordir	48	152
15	Kluw ung	11	24
16	Alaskaki	1	3
17	Cetakan roti	6	21
18	Kain Perca	8	25
19	Cobek	6	6
20	Perhiasan	9	52
21	Etalase kaca	4	28
22	Batusplit	2	4
23	Pandebesi	3	5
24	Bulumata	1	35
25	Bengkel las	22	69
26	Kasur bantal	12	15
Jumlah Hal. Ini		6.464	47.940

Sumber : Dinas Perindustrian, Perdagangan, Koperasi dan UMKM Kab.Pekalongan  
*Source : Industry, Trading, Co Operative and UMKM of Pekalongan Regency*

**Tabel : 6.1.5. (Lanjutan 1/Continued 1)**

Table

No	Komoditi <i>Commodity</i>	Unit Usaha <i>Corporation</i>	Tenaga Kerja <i>Worker</i>
[1]	[2]	[3]	[4]
27	Paving	15	47
28	Gypsum	10	20
29	Percetakan	36	88
30	Jamur	29	143
31	Palet kayu	3	5
32	Vulkanisir ban	2	4
33	Batu Bata	276	576
34	Olahan Ikan	259	500
35	Pengergajian Kayu	85	228
36	Meubeler	258	529
37	Kayu Bakar	31	76
38	Kusen	124	216
39	Ricemill	432	1274
40	Keripik	244	562
41	Kerupuk	272	851
42	Rempeyek	87	157
43	Opak	25	66
44	Emping	107	201
45	Intip	11	12
46	Makanan ringan lainnya	97	225
47	Tempe	387	699
48	Tahu	225	466
49	Rengginang	86	152
50	Susus Kedelai	21	39
51	Telor Asin	70	133
52	Terasi	2	5
53	Jamu	24	39
54	Air Minum	19	39
55	Mie	2	5
56	Roti, Kue Basah dan Jajanan	481	960
Jumlah Hal. Ini		3.720	8.317

Sumber : Dinas Perindustrian, Perdagangan, Koperasi dan UMKM Kab.Pekalongan

Source : *Industry, Trading, Co Operative and UMKM of Pekalongan Regency*

**Tabel : 6.1.5. (Lanjutan 2/Continued 2)**

Table

No	Komoditi <i>Commodity</i>	Unit Usaha <i>Corporation</i>	Tenaga Kerja <i>Worker</i>
[1]	[2]	[3]	[4]
57	Kacang Goreng	3	9
58	Lontong	85	178
59	Tepung	22	41
60	Apem	31	75
61	Kecap	6	22
62	Olahan Jahe	12	61
63	Kopi	18	31
64	Gula Aren	74	143
65	Gula Merah	588	1.348
66	Kolang Kaling	76	242
67	Teh	42	71
68	Gilingan Jagung	10	12
69	Madu	17	17
70	Cengkeh	1	2
71	Beras Ketan	1	3
72	Olahan Karet	3	5
73	Sabun	1	2
74	Plastik	1	2
75	Malam	1	15
76	Tusuk Sate	2	4
77	Alat Rumah Tangga dari Kayu	11	31
78	Pengawetan Kulit	1	2
79	Lem	1	2
80	Gerabah	7	10
81	Makanan Burung	4	6
82	Biting	1	1
83	Anyaman Bambu	1.923	2.953
84	Pupuk	4	6
Jumlah Hal. Ini		2.946	5.294

Sumber : Dinas Perindustrian, Perdagangan, Koperasi dan UMKM Kab.Pekalongan

Source : *Industry, Trading, Co Operative and UMKM of Pekalongan Regency*

**Tabel : 6.1.5. (Lanjutan 3/Continued 3)**

Table

No	Komoditi <i>Commodity</i>	Unit Usaha <i>Corporation</i>	Tenaga Kerja <i>Worker</i>
[1]	[2]	[3]	[4]
85	Sapu	56	87
86	Minyak Nilam dll	24	45
87	Mainan Anak	5	6
88	Pot Bunga	3	3
89	Cat	1	2
90	Profil	4	6
91	Arang	19	20
92	Kerajinan dan souvenir	17	34
Jumlah Total		13.259	61.754

Sumber : Dinas Perindustrian, Perdagangan, Koperasi dan UMKM Kab.Pekalongan

Source : *Industry, Trading, Co Operative and UMKM of Pekalongan Regency*

**Tabel : 6.1.6. Kelompok Industri dirinci Menurut Kecamatan di Kabupaten Pekalongan Tahun 2018**  
*Manufacturing Group by District in Pekalongan Regency 2018*

No	Kecamatan <i>District</i>	Unit Usaha <i>Corporation</i>	Tenaga Kerja <i>Worker</i>
[1]	[2]	[3]	[4]
010.	Kandangserang	536	643
020.	Paninggaran	1.004	2.014
030.	Lebakbarang	636	1.299
040.	Petungkriyono	401	993
050.	Talun	555	1.519
060.	Doro	532	2.299
070.	Karanganyar	487	2.013
080.	Kajen	1.187	1.848
090.	Kesehi	914	2.812
100.	Sragi	1.352	2.923
101.	Siwalan	233	4.774
110.	Bojong	391	3.023
120.	Wonopringgo	481	3.361
130.	Kedungwuni	1.447	7.881
131.	Karangdadap	709	2.643
140.	Buaran	641	11.787
150.	Tirto	721	5.902
160.	Wiradesa	694	2.675
161.	Wonokerto	338	1.345
<b>Jumlah</b>		<b>13.259</b>	<b>61.754</b>

Sumber : Dinas Perindustrian, Perdagangan, Koperasi dan UMKM Kab.Pekalongan  
 Source : *Industry, Trading, Co Operative and UMKM of Pekalongan Regency*

**Tabel : 6.1.7. Banyaknya Perusahaan/Unit Usaha Menurut Kelompok Industri di Kabupaten Pekalongan Tahun 2018**  
*Number of Corporation/Establishment by Manufacture Group in Pekalongan Regency 2018*

No.	Jenis Industri <i>Kind of Manufacturing</i>		Tahun/Year	
			2017	2018
(1)	(2)	(3)	(4)	
1	Industri Logam, Mesin,	a. Skala Besar	-	10
	Elektronika dan Aneka	b. Skala menengah	-	237
		c. Skala Kecil	5.069	6.278
		d. Skala Rumah tangga	-	-
2	Industri kimia, Agro dan	a. Skala Besar	-	-
	Hasil Hutan	b. Skala menengah	8	3
		c. Skala Kecil	1.056	6.731
		d. Skala Rumah tangga	-	-
<i>Jumlah/Total</i>		a. Skala Besar	-	10
		b. Skala menengah	8	240
		c. Skala Kecil	6.125	13.009
		d. Skala Rumah tangga	-	-
		<b>Jumlah</b>	<b>6.133</b>	<b>13.259</b>

Sumber : Dinas Perindustrian, Perdagangan, Koperasi dan UMKM Kab.Pekalongan  
 Source : Industry, Trading, Co Operative and UMKM of Pekalongan Regency



**Tabel : 6.1.8.****Banyaknya Tenaga Kerja Sektor Industri di Kabupaten***Table***Pekalongan Tahun 2018***Number of Worker on Manufacturing Sector of Pekalongan Regency 2018*

No.	Jenis Industri <i>Kind of Manufacturing</i>	Tahun/Year		
		2017	2018	
(1)	(2)	(3)	[4]	
1	Industri Logam, Mesin,	a. Skala Besar	-	14.075
	Elektronika dan Aneka	b. Skala menengah	2.247	7.536
		c. Skala Kecil	304.436	26.484
		d. Skala Rumah tangga	-	-
2	Industri kimia, Agro dan	a. Skala Besar	-	-
	Hasil Hutan	b. Skala menengah	-	98
		c. Skala Kecil	2.188	13.561
		d. Skala Rumah tangga	-	-
Jumlah/Total		a. Skala Besar	-	14.075
		b. Skala menengah	2.247	7.634
		c. Skala Kecil	306.624	40.045
		d. Skala Rumah tangga	-	-
		<b>Jumlah</b>	<b>308.871</b>	<b>61.754</b>

Sumber : Dinas Perindustrian, Perdagangan, Koperasi dan UMKM Kab.Pekalongan

Source : Industry, Trading, Co Operative and UMKM of Pekalongan Regency

**Tabel : 6.1.9.****Banyaknya Investasi Sektor Industri Menurut***Table***Kelompok Industri di Kabupaten Pekalongan Tahun 2018***Investment on Manufacturing Sector by Industrial Group  
in Pekalongan Regency 2018*

No.	Jenis Industri <i>Kind of Manufacturing</i>	Tahun (Rp.000,-)		
		2017	2018	
(1)	(2)	(3)	[4]	
1	Industri Logam, Mesin,	a. Skala Besar	-	348.544.359,7
	Elektronika dan Aneka	b. Skala menengah	6.321.000	41.723.895
		c. Skala Kecil	147.310.028	525.667.183
		d. Skala Rumah tangga	-	-
2	Industri kimia, Agro dan	a. Skala Besar	-	-
	Hasil Hutan	b. Skala menengah	-	495.000
		c. Skala Kecil	14.865.210	76.743.837
		d. Skala Rumah tangga	-	-
Jumlah/Total		a. Skala Besar	-	348.544.360
		b. Skala menengah	6.321.000	42.218.895
		c. Skala Kecil	155.854.238	602.411.020
		d. Skala Rumah tangga	-	-
<b>Jumlah</b>			<b>162.175.238</b>	<b>993.174.275</b>

Sumber : Dinas Perindustrian, Perdagangan, Koperasi dan UMKM Kab.Pekalongan

Source : *Industry, Trading, Co Operative and UMKM of Pekalongan Regency*

**Tabel : 6.2.0. Banyaknya Nilai Produksi Sektor Industri Menurut Kelompok Industri di Kabupaten Pekalongan Tahun 2018**  
*Output on Manufacturing Sector by Industrial Group in Pekalongan Regency 2018*

No.	Jenis Industri <i>Kind of Manufacturing</i>	Tahun (Rp.000,-)		
		2017	2018	
(1)	(2)	(3)	[4]	
1	Industri Logam, Mesin,	a. Skala Besar	-	1.303.538.100
	Elektronika dan Aneka	b. Skala menengah	26.914.000	79.145.939
		c. Skala Kecil	20.371.678.856	1.077.761.066
		d. Skala Rumah tangga	-	-
2	Industri kimia, Agro dan	a. Skala Besar	-	-
	Hasil Hutan	b. Skala menengah	-	2.224.000
		c. Skala Kecil	1.748.607.307	293.296.255
		d. Skala Rumah tangga	-	-
<b>Jumlah/Total</b>		a. Skala Besar	-	1.303.538.100
		b. Skala menengah	26.914.000	81.369.939
		c. Skala Kecil	22.120.286.162	1.371.057.321
		d. Skala Rumah tangga	-	-
		<b>Jumlah</b>	22.147.200.162	

Sumber : Dinas Perindustrian, Perdagangan, Koperasi dan UMKM Kab.Pekalongan  
 Source : *Industry, Trading, Co Operative and UMKM of Pekalongan Regency*

**Tabel : 6.2.1. Banyaknya Pelanggan Listrik PLN Menurut Macam Penggunaan di Kabupaten Pekalongan Tahun 2018**  
*Number of Electricity Customer of PLN by Kind of Use in Pekalongan Regency 2018*

Bulan <i>Month</i>	Macam Penggunaan/ <i>Kind of Use</i>				Jumlah <i>Total</i>
	Rumah Tangga <i>Household</i>	Bisnis/ Usaha <i>Bussines</i>	Industri <i>Industries</i>	Lainnya <i>Others</i>	
	[1]	[2]	[3]	[4]	
Januari	177.646	14.064	263	6.542	198.515
Pebruari	178.055	14.158	267	6.567	199.047
Maret	178.539	14.271	270	6.582	199.662
April	179.045	14.364	272	6.634	200.315
Mei	179.709	14.469	275	6.668	201.121
Juni	180.159	14.532	298	6.700	201.689
Juli	180.788	14.651	304	6.724	202.467
Agustus	181.525	14.723	304	6.742	203.294
September	182.358	14.767	311	6.750	204.186
Oktober	183.116	14.867	311	6.775	205.069
November	183.877	14.984	313	6.804	205.978
Desember	184.787	15.118	314	6.855	207.074
Desember 2018	184.787	15.118	314	6.855	207.074
Desember 2017	176.994	13.960	261	6.514	197.729
Desember 2016	67.350	4.606	36	2.210	74.202
Desember 2015	159.574	8.050	170	5.556	173.350

Sumber : PT PLN (Persero) Area Pekalongan (Lap TUL III - 09)

**Tabel : 6.2.2. Banyaknya Pelanggan PLN, Daya, Pemakaian dan Biaya di Kabupaten Pekalongan Tahun 2018**

*Number of PLN Consumer, Capacity, Consumption, and Cost in Pekalongan Regency 2018*

Bulan Month	Pelanggan Consumer	D a y a (VA) Capacity	Pemakaian/Consumption	
			KWH	KVARH
[1]	[2]	[3]	[4]	[5]
Januari	198.515	247.172.350	34.016.786	156.996
Pebruari	199.047	250.303.750	29.725.556	95.389
Maret	199.662	251.456.200	35.379.190	108.113
April	200.315	252.575.550	36.439.517	153.938
M e i	201.121	268.367.490	42.764.901	142.179
J u n i	201.689	270.039.740	34.498.334	88.365
J u l i	202.467	271.718.840	41.744.234	148.032
Agustus	203.297	273.076.440	42.322.930	122.757
September	204.186	274.552.030	42.729.827	102.739
Oktober	205.069	276.008.580	44.932.897	115.493
Nopember	205.978	277.904.680	42.348.810	110.604
Desember	207.074	279.705.480	42.937.064	113.992
Jumlah/Total 2018	207.074	279.705.480	469.840.046	1.458.597
2017	197.729	251.028.190	391.099.563	1.232.556
2016	74.202	89.780.490	181.232.520	130.289
2015	181.432	212.759.790	381.950.230	658.162

Sumber : PT PLN (Persero) Area Pekalongan (Lap TUL III - 09)

**Tabel : 6.2.2. ( Lanjutan/Continued )**

Table

Bulan <i>Month</i>	Biaya/Cost (Rp.)			Jumlah Biaya <i>Number of Cost</i> (Rp.)
	Beban <i>Abonemen</i>	Pemakaian/ <i>Consumption</i>	KVARH	
[1]	[6]	[7]	[8]	[9]
Januari	726.606.496	34.659.194.804	167.751.343	35.553.552.643
Pebruari	706.611.014	30.010.636.294	101.920.635	30.819.167.943
Maret	706.253.208	36.098.804.903	115.904.791	36.920.962.902
April	707.566.164	37.404.185.268	166.513.721	38.278.265.153
Mei	723.765.900	44.401.413.290	152.858.005	45.278.037.195
Juni	723.408.314	34.884.233.754	96.701.126	35.704.343.194
Juli	726.403.227	43.370.904.117	159.601.411	44.256.908.755
Agustus	726.315.099	44.034.526.929	132.395.300	44.893.237.328
September	731.998.007	44.607.776.666	109.865.626	45.449.640.299
Oktober	738.653.192	46.954.539.518	124.349.672	47.817.542.382
Nopember	748.854.811	43.719.082.813	118.221.494	44.586.159.118
Desember	753.574.148	44.721.028.436	122.410.082	45.597.012.666
Jumlah/Total 2018	8.720.009.580	484.866.326.792	1.568.493.206	495.154.829.578
2017	11.885.483.579	395.389.477.919	1.317.812.654	408.592.774.152
2016	6.112.893.154	156.948.507.294	137.757.101	163.199.157.549
2015	15.487.399.683	334.526.672.890	729.041.013	350.743.113.586

Sumber : PT PLN (Persero) Area Pekalongan (Lap TUL III - 09)

**Tabel : 6.3.1. Banyaknya Pelanggan, Distribusi Air minum dan Nilainya yang dilayani Oleh PDAM Kota Pekalongan di Kabupaten Pekalongan Tahun 2018**  
*Number of Customer, Water Distribution and The Values Served by PDAM of Pekalongan Municipality in Pekalongan Regency 2018*

Kecamatan <i>Districts</i>	Rumah Tangga/ <i>Household</i>			Instansi/ <i>Departement</i>			
	Pelanggan <i>Customer</i>	Distribusi <i>Distribution</i>	Nilai <i>Value</i>	Pelanggan <i>Customer</i>	Distribusi <i>Distribution</i>	Nilai <i>Value</i>	
	(M3)	(M3)	(Rp,)	(M3)	(M3)	(Rp,)	
[1]	[2]	[3]	[4]	[5]	[6]	[7]	
010. Kandangseran	-	-	-	-	-	-	
020. Paninggaran	-	-	-	-	-	-	
030. Lebakbarang	-	-	-	-	-	-	
040. Petungkriyono	-	-	-	-	-	-	
050. Talun	-	-	-	-	-	-	
060. Doro	-	-	-	-	-	-	
070. Karanganyar	473	114.915	463.459.100	4	1.673	8.729.500	
080. Kajen	-	-	-	-	-	-	
090. Kesesi	-	-	-	-	-	-	
100. Sragi	-	-	-	-	-	-	
101. Siwalan	-	-	-	-	-	-	
110. Bojong	-	-	-	-	-	-	
120. Wonopringgo	33	6.463	34.061.700	33	16.700	92.949.000	
130. Kedungwuni	30	4.626	26.410.600	-	-	-	
131. Karangdadap	-	-	-	-	-	-	
140. Buaran	146	30.455	152.260.100	1	45	612.000	
150. Tirta	484	95.883	360.178.700	-	-	-	
160. Wiradesa	-	-	-	-	-	-	
161. Wonokerto	-	-	-	-	-	-	
Jumlah/Total	2018	1.166	252.342	1.036.370.200	38	18.418	102.290.500
	2017	819	180.272	789.221.300	35	14.130	81.078.500
	2016	823	169.970	758.433.700	35	12.496	71.782.500
	2015	830	176.721	760.855.100	35	12.282	69.949.300

Sumber : PDAM Kota Pekalongan

Source : *Water Supply Local Government-owned Company of Pekalongan Municipality*

**Table : 6.3.2.***Table*

**Banyaknya Pelanggan, Distribusi Air minum dan Nilainya yang dilayani oleh PDAM Kab. Pekalongan di Kabupaten Pekalongan Tahun 2018**  
*Number of Customer, Water Distribution and The Value Served by PDAM of Pekalongan Regency In Pekalongan Regency 2018*

Kecamatan <i>Districts</i>	Pelanggan <i>Customer</i>	Distribusi <i>Distribution</i> (M3)	Nilai <i>Value</i> (Rp, )
[1]	[2]	[3]	[4]
010. Kandangserang	-	-	-
020. Paninggaran	-	-	-
030. Lebakbarang	-	-	-
040. Petungkriyono	-	-	-
050. Talun	-	-	-
060. Doro	483	120.783	469.673.800
070. Karanganyar	585	123.790	548.281.350
080. Kajen	4.405	1.064.467	4.340.156.100
090. Kesesi	1.567	304.938	1.267.782.950
100. Sragi	316	52.654	221.349.400
101. Siwalan	-	-	-
110. Bojong	1.064	246.078	1.015.403.500
120. Wonopringgo	725	169.316	620.488.450
130. Kedungwuni	2.302	473.299	1.964.015.600
131. Karangdadap	-	-	-
140. Buaran	-	-	-
150. Tirta	686	156.261	591.701.800
160. Wiradesa	1.164	211.421	913.540.800
161. Wonokerto	2.507	421.061	1.719.767.900
Jumlah/Total 2018	15.804	3.344.068	13.672.161.650
2017	14.833	256.250	742.365.800

Sumber : PDAM Kabupaten Pekalongan

Source : *Water Supply Local Government-Owned Company of Pekalongan Regency*



**Table : 6.3.3. Banyaknya Pelanggan, Distribusi Air minum dan Nilainya yang dilayani oleh PDAM Kab. Pekalongan di Kabupaten Pekalongan Tahun 2018**  
*Number of Customer, Water Distribution and The Value Served by PDAM of Pekalongan Regency In Pekalongan Regency 2018*

Kekompok Tarif <i>Group Rates</i>	Pelanggan <i>Customer</i>	Distribusi <i>Distribution</i> (M3)	Nilai <i>Value</i> (Rp, )
[1]	[2]	[3]	[4]
1 Kelompok IV A	67	11.262	32.110.700
2 Kelompok IV B	1	22.093	52.079.150
3 Industri	1	2.701	41.100.100
4 Instansi Pemerintah	254	162.332	731.464.550
5 Niaga IV	20	4.699	37.455.800
6 Niaga V	4	907	6.918.350
7 Niaga VI	55	29.380	243.759.200
8 Niaga I	823	166.435	872.419.950
9 Niaga II	10	4.386	26.790.850
10 Niaga III	17	4.439	28.213.650
11 Rumah Tangga 1	1	16.374	57.970.250
12 Rumah Tangga 2	3.724	729.772	2.853.479.700
13 Rumah Tangga 3	10.188	2.007.946	231.600
14 Rumah Tangga 4	1	37	8.157.178.950
15 Sosial Khusus	505	134.300	402.538.950
16 Sosial Umum	133	47.005	128.450.400
Jumlah/Total 2018	15.804	3.344.068	13.672.162.150
2017	14.833	256.250	742.355.800

Sumber : PDAM Kabupaten Pekalongan

Source : *Water Supply Local Government-Owned Company of Pekalongan Regency*

<https://pekalongankab.bps.go.id>

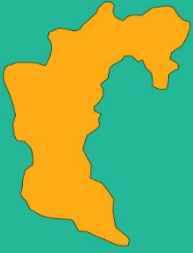

Kecamatan Wiradesa merupakan kecamatan dengan jumlah usaha perdagangan dengan usaha pertokoan **terbanyak**

Usaha  
Perdagangan  
Toko



71

Usaha  
Perdagangan  
Kios



1.200

Usaha  
Perdagangan  
Kecil



1.171



Jumlah Swalayan sampai dengan kondisi terakhir pada tahun 2018

**20** Swalayan



## **1. Ekspor Impor**

Perdagangan Export Import merupakan salah satu pemasukan APBN / APBD suatu daerah termasuk dikabupaten Pekalongan. Jumlah nilai Ekspor Kabupaten Pekalongan lima tahun terakhir dari tahun 2015 sampai dengan tahun 2018 fluktuatif. Pada tahun 2017 nilai ekspor di Kabupaten Pekalongan mencapai titik tertinggi yaitu US \$ 36,128 juta. Sebaliknya di tahun 2015 ekspor di kota santri berada di titik terendah selama lima tahun terakhir yaitu sebesar US \$ 30,452 juta.

Rata-rata nilai ekspor Kabupaten Pekalongan selama lima tahun terakhir per tahunnya adalah US\$ 33,292 juta.

Selama tahun 2018 nilai ekspor Kabupaten Pekalongan adalah US\$ 32,910 juta dengan rata-rata nilai ekspor per bulan adalah US\$ 2,742 juta.

## **2. Realisasi Penyaluran Pupuk**

Pupuk yang ada dan tersalur di Kabupaten Pekalongan yaitu Pupuk Urea, Pupuk SP36, Pupuk ZA, Pupuk

## **1. Export Import**

*The Export Import Trade is one of the revenues of the APBN / APBD of a region, including in Pekalongan district. The total export value of Pekalongan Regency in the last five years from 2014 to 2018 has fluctuated. In 2017 the export value in Pekalongan Regency reached its highest point of US \$ 36.128 million. On the other hand, in 2015 exports in the city of santri were at the lowest point for the past five years, amounting to US \$ 30.452 million.*

*The average export value of Pekalongan Regency for the last five years per year is US \$ 33.292 million.*

*During 2018 the export value of Pekalongan Regency was US \$ 32,910 million with an average export value per month of US \$ 2,742 million.*

## **2. Realization Fertilizer Distribution**

*Fertilizer Distributed in Pekalongan were Urea, SP36 Fertilizer, Fertilizers ZA, Phonska Fertilizers and*

Phonska, dan Pupuk Petroganik dengan total tersalur 19.070,94 ton.

Pupuk terbanyak yang tersalurkan di Kabupaten Pekalongan adalah pupuk urea sebanyak 12.911 ton, dan pupuk yang paling kecil tersalurkan adalah pupuk Phonska dan pupuk Petroganik sebanyak 432,8 ton

*Fertilizer Petroganik with total value is 19.070,94 tons.*

*The Most fertilizers distributed in Pekalongan regency is Urea, 12.911 tons, and the less are Phonska dan Petroganik 432,8 tons.*

<https://pekalongankab.bps.go.id>

**Tabel : 7.1.1.**

Table

**Jumlah Pedagang Pasar Umum di Dalam dan di Luar Pasar di Kabupaten Pekalongan Tahun 2018***Number of Public Market Merchant Inside and Outside Market in Pekalongan Regency 2018*

Kecamatan District	Nama Pasar Market Name	Luar Pasar Outside Market			Dalam Pasar Inside Market	
		Toko Shop	Kios Kiosk	Pedagang Merchant	LOS Stall	Pedagang Merchant
[1]	[2]	[3]	[4]	[5]	[6]	[7]
010. Kandangserang	...	0	0	0	0	0
020. Panninggaran	...	0	0	0	0	0
030. Lebakbarang	...	0	0	0	0	0
040. Petungkriyono	...	0	0	0	0	0
050. Talun	...	0	0	0	0	0
060. Doro	Doro	25	99	99	545	545
070. Karanganyar	Karanganyar	0	109	109	420	420
080. Kajen	Kajen	0	254	254	1,329	1,329
090. Kesesi	Kesesi	0	95	95	836	836
100. Sragi	Sragi	0	70	70	521	521
101. Siwalan	...	0	0	0	0	0
110. Bojong	Bojong	0	62	62	409	409
120. Wonopringgo	Wonopringgo	0	75	75	499	499
130. Kedungwuni	Kedungwuni	18	169	169	654	654
131. Karangdadap	...	0	0	0	0	0
140. Buaran	Ngebrak	0	22	22	108	108
150. Tirto	Tanjung	0	2	2	11	11
160. Wiradesa	Wiradesa	46	265	265	1,059	1,059
161. Wonokerto	...	0	0	0	0	0
162. Kedungwuni	Babrik	0	16	16	198	198
Jumlah/ Total		89	1,238	1,238	6,589	6,589

Sumber : Dinas Perindustrian, Perdagangan, Koperasi dan UMKM Kab. Pekalongan

Source : Industry, Trading, Co Operative and UMKM of Pekalongan Regency

**Tabel : 7.1.2 Jumlah Pasar Menurut Jenisnya di Kabupaten Pekalongan Tahun 2018**

*Table Number of Market by It's Kind in Pekalongan Regency 2018*

Jenis Pasar/ <i>Kind of Market</i>	2017	2018
[1]	[2]	[3]
Departement Store	0	0
Pasar Swalayan/Toserba	20	20
Pasar Perbelanjaan/ Pasar Grosi	2	2
Pasar Umum/Kabupaten	10	10
Pasar Hewan	6	6
Pasar Buah	1	1
Pasar Sepeda	1	1
Pasar Ikan	1	3
Pasar Desa	9	9
<b>jumlah / Total</b>	<b>50</b>	<b>52</b>

Sumber : Dinas Perindustrian, Perdagangan, Koperasi dan UMKM Kab.Pekalongan

Source : *Industry, Trading, Co Operative and UMKM of Pekalongan Regency*



**Tabel : 7.1.3**

Table

**Jumlah Pasar Menurut Jenisnya per Kecamatan  
di Kabupaten Pekalongan Tahun 2018**  
*Number of Market by Kind and District  
in Pekalongan Regency 2018*

Kecamatan <i>District</i>	Luar Pasar <i>Outside Market</i>				Jumlah <i>Total</i>
	Umum/ Kab <i>Public</i>	Desa <i>Village</i>	Hewan <i>Cuttle</i>	Ikan <i>Fish</i>	
[1]	[2]	[3]	[4]	[5]	[6]
010. Kandangserang	0	1	0	0	1
020. Paninggaran	0	1	1	0	2
030. Lebakbarang	0	1	0	0	1
040. Petungkriyono	0	0	0	0	0
050. Talun	0	0	0	0	0
060. Doro	1	0	1	0	2
070. Karanganyar	1	0	0	0	1
080. Kajen	1	0	1	0	2
090. Kesesi	1	0	1	0	2
100. Sragi	1	1	0	0	2
101 Siwalan	0	0	0	0	0
110. Bojong	1	0	0	0	1
120. Wonopringgo	1	0	0	0	1
130. Kedungwuni	1	2	1	0	4
131. Karangdadap	0	1	0	0	1
140. Buaran	0	1	0	0	1
150. Tirto	1	0	0	0	1
160. Wiradesa	1	0	1	0	2
161. Wonokerto	0	1	0	1	2
<b>Jumlah / Total</b>	<b>10</b>	<b>9</b>	<b>6</b>	<b>1</b>	<b>26</b>

Sumber : Dinas Perindustrian, Perdagangan, Koperasi dan UMKM Kab. Pekalongan

Source : Industry, Trading, Co Operative and UMKM of Pekalongan Regency

**Tabel : 7.2. Nilai Ekspor Kabupaten Pekalongan Setiap Bulan Tahun 2014 - 2018**  
*Table*  
*Export Value of Pekalongan Regency per Month 2014 - 2018 (US \$)*

Bulan	2014	2015	2016	2017	2018
[1]	[2]	[3]	[4]	[5]	[6]
1 Januari	2.756.226,73	2.389.409,91	4.348.149,77	2.535.742,85	2.300.657,33
2 Pebruari	3.125.894,18	3.062.690,23	3.427.370,31	2.661.698,88	2.024.040,00
3 Maret	2.694.843,92	3.382.425,52	4.790.888,30	3.891.463,68	11.910.969,90
4 April	3.502.437,63	3.207.870,69	3.892.300,68	3.066.082,32	3.147.817,36
5 Mei	3.524.314,27	3.763.990,41	3.894.796,50	3.080.933,03	2.526.487,50
6 Juni	2.239.237,82	3.956.344,00	1.918.291,61	1.967.494,07	784.051,32
7 Juli	1.227.266,94	1.123.491,93	957.551,82	2.210.428,17	2.780.184,48
8 Agustus	2.276.244,80	1.612.099,08	2.500.575,78	2.516.210,36	959.803,10
9 September	3.979.217,11	2.056.374,29	1.962.414,38	3.012.814,80	1.014.960,96
10 Oktober	2.915.595,11	1.852.298,41	1.258.406,57	4.170.270,36	1.951.081,89
11 Nopember	2.334.568,32	1.575.837,11	2.757.320,71	3.689.889,36	1.808.412,86
12. Desember	3.334.710,41	2.469.917,91	1.350.064,75	3.325.834,60	1.701.612,74
<b>Jumlah/Total</b>	<b>33.910.557,24</b>	<b>30.452.749,49</b>	<b>33.058.131,18</b>	<b>36.128.862,48</b>	<b>32.910.079,44</b>

Sumber : Dinas Perindustrian, Perdagangan, Koperasi dan UMKM Kab.Pekalongan  
*Source : Industry, Trading, Co Operative and UMKM of Pekalongan Regency*

**Tabel : 7.3** **Pengadaan dan Penyaluran Pupuk Menurut Realisasi**  
**di Kabupaten Pekalongan Tahun 2018 (Ton)**  
*Supplying and Distribution of Fertilizer by*  
*Realization in Pekalongan Regency 2018*

Bulan	UREA	SP36	ZA	PHONSKA	PETROGANIK
[1]	[2]	[3]	[4]	[5]	[6]
1 Januari	1,808.8	306.8	120.2	723.0	41.8
2 Pebruari	838.4	135.1	39.8	364.4	28.0
3 Maret	576.7	122.2	42.4	265.4	22.6
4 April	937.0	234.2	43.0	396.6	21.4
5 Mei	1,841.1	332.7	78.3	674.0	52.7
6 Juni	1,190.8	236.8	59.0	500.1	104.6
7 Juli	700.0	102.5	85.0	356.4	35.7
8 Agustus	416.1	61.2	74.4	170.5	14.9
9 September	567.4	103.1	72.6	299.4	15.9
10 Oktober	558.5	72.1	85.3	229.7	6.2
11 Nopember	565.5	105.4	150.0	267.6	32.1
12 Desember	1,328.4	273.4	91.3	544.5	56.9
<b>Jumlah/Total</b>	<b>11,328.5</b>	<b>2,085.4</b>	<b>4,791.4</b>	<b>432.8</b>	<b>432.8</b>

Sumber : Dinas Perindustrian, Perdagangan, Koperasi dan UMKM Kab.Pekalongan  
 Source : *Industry, Trading, Co Operative and UMKM of Pekalongan Regency*

<https://pekalongankab.bps.go.id>

## Panjang Jalan Kabupaten

669.895 km

### Kondisi Jalan Kabupaten (dalam %)

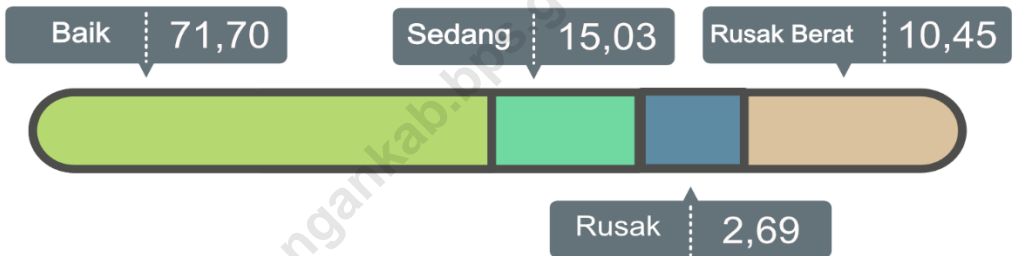

### Jenis Permukaan Jalan (dalam %)

Aspal+Beton



95,88%

Kerikil



3,53%

Lainnya



0,59%

Tanah



tidak ada



## **1. Jalan Raya.**

Meski sebagai salah satu sarana perhubungan yang cukup vital, kondisi jalan yang rusak di Kab. Pekalongan untuk tahun 2018 masih ada sekitar 18,006 km. Hal ini lebih buruk jika dibandingkan dengan tahun sebelumnya yaitu sekitar 71,006 km yang rusak. Adapun untuk jalan yang rusak berat mengalami penurunan yang signifikan yaitu yang pada tahun sebelumnya tercatat sepanjang 163,479 km pada tahun 2018 ini menjadi 70,479 km. Untuk panjang jalan pada tahun 2018 di Kabupaten Pekalongan mencapai 669.895 km.

Sementara itu bila dilihat dari jenis permukaan, terjadi pengurangan untuk jalan yang permukaannya beraspal yaitu tahun 2017 sepanjang 604,185km, sekarang 595,420 km. Untuk jalan yang di kerikil mengalami penambahan menjadi sepanjang 23,650 km dari semula 22,620 km. Penambahan panjang jalan merupakan program yang perlu mendapat perhatian Pemerintah

## **1. Highway.**

*Although The Road is one of the most vital facilities of transportation but there are still around 18,006 km of damaged roads in Pekalongan Regency. This is worse if compared with the previous year, which was around 71,006 km damaged road. In 2018 The heavily damaged roads has a significant decrease. it is 163,479 km in 2017 become 70,479 km in 2018. The length of Pekalongan Regency roads in 2018 is 669.895 km.*

*From the type of surface, there is decreasing in paved surface roads, in 2017 it is 604,185 km, in 2018 become 595,420 km. for gravel roads is 23,650 km long in 2018. The addition of the length of the road is a program that needs attention of the Pekalongan Regency Government. This is very necessary to open isolated areas to easily access to and from other regions.*

Kabupaten Pekalongan. Hal ini sangat diperlukan untuk membuka daerah-daerah yang terisolir agar mudah mengakses ke dan dari daerah lain, melalui transportasi darat.

## **2. Pengangkutan.**

Banyaknya kendaraan bermotor, khususnya mobil yang tercatat wajib uji di Dinas Perhubungan Kabupaten Pekalongan pada tahun 2018 turun menjadi 4.491 buah dari 4.792 buah pada tahun 2017. Untuk kendaraan yang diujikan pada tahun ini naik dari semula 6.484 buah pada tahun 2017 menjadi 7.764 buah di tahun 2018.

## **2. Transportation.**

*The number of motorized vehicles, especially cars registered as mandatory for testing in the Department of Transportation, Communication and Information in Pekalongan Regency in 2018 were 4,491 units, larger than that in 2017 which was 4.792. The vehicles tested this year rose from the previous year to 7.764 in 2018.*



**Tabel : 8.1.1.***Table*

**Daftar panjang Jalan Menurut Keadaan dan Status Jalan  
di Kabupaten Pekalongan Tahun 2018 (Km)**

*Road Length by Condition and Status  
in Pekalongan Regency 2018*

Keadaan <i>Condition</i>	STATUS JALAN		
	Jalan Nas	Jalan Prov	Jalan Kab
[1]	[2]	[3]	[4]
<b>I JENIS PERMUKAAN</b>			
a. Aspal	-	79.270	595,420
b. Kerikil	-	-	23,650
c. Tanah	-	-	0,000
d. Tidak Dirinci	-	-	3,975
e. Beton	5.350	7.100	46,850
<b>Jumlah/Total</b>	<b>5.350</b>	<b>86.370</b>	<b>669,895</b>
<b>II KONDISI JALAN</b>			
a. Baik	5.350	46.017	480,729
b. Sedang	-	40.353	100,681
c. Rusak	-	-	18,006
d. Rusak Berat	-	-	70,479
<b>Jumlah/Total</b>	<b>5.350</b>	<b>86.370</b>	<b>669,895</b>
<b>III KELAS JALAN</b>			
a. Kelas I	5.350	-	-
b. Kelas II	-	-	669,895
c. Kelas III	-	86.370	-
d. Kelas IIIA	-	-	-
e. Kelas IIIB	-	-	-
f. Kelas IIIC	-	-	-
<b>Jumlah/Total</b>	<b>5.350</b>	<b>86.370</b>	<b>669,895</b>

Sumber : DPU Bina Marga Propinsi Jawa Tengah

Source : Bina Marga Public Work Service of Jawa Tengah Regency

**Tabel : 8.1.2. Panjang Jalan Kabupaten Menurut Jenis Permukaan dan Kondisi di Kabupaten Pekalongan Tahun 2018**  
*Road Length Based on Surface Type and Condition in Pekalongan Regency 2018*

Keadaan Condition	2014 (Km)	2015 (Km)	2016 (Km)	2017 (Km)	2018 (Km)
[1]	[2]	[3]	[4]	[5]	[6]
<b>I JENIS PERMUKAAN</b>					
a. Aspal	510,44	508,74	508,91	604,19	595,42
b. Kerikil	26,89	26,54	20,20	22,62	23,65
c. Tanah	0,70	0,30	2,00	3,50	-
d. Tidak Dirinci	35,55*	38,00	26,97	4,78	3,98
e. Beton	-	-	-	34,81	46,85
<b>Jumlah/Total</b>	<b>538,03</b>	<b>573,58</b>	<b>558,08</b>	<b>669,90</b>	<b>669,90</b>
<b>II KONDISI JALAN</b>					
a. Baik	430,79	448,94	321,25	422,93	480,73
b. Sedang	87,62	88,40	92,316	93,88	100,68
c. Rusak	41,22	25,14	62,915	32,51	18,01
d. Rusak Berat	13,95	11,10	112,114	120,58	70,48
<b>Jumlah/Total</b>	<b>573,58</b>	<b>573,58</b>	<b>588,60</b>	<b>669,90</b>	<b>669,90</b>

Sumber : DPU Kabupaten Pekalongan

Source : *Public Work Service of Pekalongan Regency*

\*) : Data diperbaharui

**Tabel : 8.2.1.***Table*

**Jumlah Kendaraan Bermotor Wajib Uji Menurut  
Jenis Kendaraan di Kabupaten Pekalongan Tahun 2018**  
*Number of Must be Tested Motorized Vehicle  
by kind of Vehicle in Pekalongan Regency 2018*

Jenis Kendaraan/ <i>Kind of Vehicle</i>	Umum/ <i>Public</i>	Tidak Umum/ <i>Privat</i>	Jumlah/ <i>Total</i>	
[1]	[2]	[3]	[4]	
01. Mobil Penumpang	-	-	-	
02. B u s	360	142	502	
03. T r u k	227	707	934	
04. Mobil Pick Up	65	2.817	2.882	
05. Mobil Tangki	2	-	2	
06. Gandengan	-	-	-	
07. Bestel Wagon	-	101	101	
08. Truk Sumbu III	1	2	3	
08. Traktor	10	4	14	
08. Khusus	-	53	53	
Jumlah /Total	2018	665 -	3.826 -	4.491
	2017	820	3.972	4.792
	2016	957	3.731	4.688
	2015	1.012	3.444	4.456

Sumber : Dinas Perhubungan Kabupaten Pekalongan

Source : *Departement of Transportation of Pekalongan Regency*

**Tabel : 8.2.2.***Table*

**Jumlah Kendaraan Bermotor yang Diuji Menurut Bulan  
di Wilayah Kabupaten Pekalongan Tahun 2018**  
*Number of Tested Motorized Vehicle  
by Month in Area of Pekalongan Regency 2018*

Bulan/Month	Umum/Public	Tidak Umum/ Privat	Jumlah/Total
[1]	[2]	[3]	[4]
01. Januari	91	530	621
02. Pebruari	112	451	563
03. Ma r e t	95	467	562
04. April	112	627	739
05. M e i	113	597	710
06. Juni	46	317	363
07. Juli	102	673	775
08. Agustus	145	554	699
09. September	116	586	702
10. Oktober	122	702	824
11. Nopember	109	597	706
12. Desember	61	439	500
Jumlah /Total			
2018	1.224	6.540	7.764
2017	1.200	5.284	6.484
2016	1.329	4.922	6.251
2015	1.542	4.699	6.241

Sumber : Dinas Perhubungan Kabupaten Pekalongan

Source : *Departement of Transportation of Pekalongan Regency*

**Tabel : 8.2.3. Jumlah Perusahaan dan Armada Angkutan Penumpang dan Barang di Kabupaten Pekalongan 2017 - 2018**  
*Number of Corporation and of Public and Goods Vehicle in Pekalongan Regency 2017 - 2018*

Jenis Angkutan/ Kind of Transportation Vehicle	2017		2018	
	Perusahaan Corporation	Armada Vehicle	Perusahaan Corporation	Armada Vehicle
[1]	[2]	[3]	[4]	[5]
<b>I. Angkutan Penumpang</b>				
1. Bus AKDP	87	184	6	184
2. Bus AKAP	-	-	-	-
3. Minibus/ Angkudes	27	166	5	166
4. Angkutan Kota	-	-	-	-
5. Angkutan Perbatasan	1	2	1	2
6. Bus Pariwisata	6	35		
<b>II. Angkutan Barang</b>				
1. Truk 2 As	347	659	227	707
2. Truk 3 As	2	6	1	2
3. Pick Up/ Box	99	3.059	65	2.817
4. Gandengan	-	-	-	-
Jumlah / Total	650	4.200	305	3.878

Sumber : Dinas Perhubungan Kabupaten Pekalongan

Source : *Departement of Transportation of Pekalongan Regency*

**Tabel : 8.2.4. Jumlah Perusahaan dan Armada Angkutan Penumpang Bus Per Kecamatan di Kabupaten Pekalongan 2018**  
*Number of Corporation and Bus Public Vehicle Transportation by District in Pekalongan Regency 2018*

Kecamatan/ District	Bus AKDP	
	Perusahaan Corporation	Armada Vehicle
[1]	[2]	[3]
010. Kandangserang	0	0
020. Paninggaran	1	1
030. Lebakbarang	0	0
040. Petungkriyono	0	0
050. Talun	0	0
060. Doro	1	10
070. Karanganyar	0	9
080. Kajen	1	28
090. Kesesi	0	0
100. Sragi	1	7
101. Siwalan	0	0
110. Bojong	1	10
120. Wonopringgo	0	15
130. Kedungwuni	0	31
131. Karangdadap	0	0
140. Buaran	0	12
150. Tirta	0	17
160. Wiradesa	1	44
161. Wonokerto	0	0
Jumlah / Total 2018	6	184
2017	87	184
2016	13	178
2015	87	183

Sumber : Dinas Perhubungan Kabupaten Pekalongan

Source : *Departement of Transportation of Pekalongan Regency*

**Tabel : 8.2.5. Jumlah Perusahaan dan Armada Non Bus  
Per Kecamatan di Kabupaten Pekalongan 2018**  
*Number of Corporation and Vehicle of Goods  
Transportation by District in Pekalongan Regency 2018*

Kecamatan/ District	Angkutan Pedesaan		Angkutan Perbatasan	
	Perusahaan Corporation	Armada Vehicle	Perusahaan Corporation	Armada Vehicle
[1]	[2]	[3]	[4]	[5]
010. Kandangserang	-	-	-	-
020. Paninggaran	-	-	-	-
030. Lebakbarang	-	-	-	-
040. Petungkriyono	-	-	-	-
050. Talun	-	2	-	-
060. Doro	1	24	-	-
070. Karanganyar	-	21	-	-
080. Kajen	1	24	-	-
090. Kesesi	-	16	-	-
100. Sragi	1	19	-	-
101. Siwalan	-	1	-	-
110. Bojong	-	11	-	-
120. Wonopringgo	-	4	-	-
130. Kedungwuni	-	14	-	-
131. Karangdadap	-	3	-	-
140. Buran	-	4	-	-
150. Tirto	-	2	-	-
160. Wiradesa	1	21	-	-
161. Wonokerto	-	-	1	2
Jumlah / Total 2018	4	166	1	2
2017	27	166	1	2

Sumber : Dinas Perhubungan Kabupaten Pekalongan

Source : Departement of Transportation of Pekalongan Regency

**Tabel : 8.2.6.**

**Jumlah Perusahaan dan Armada Angkutan Penumpang  
Non Bus Per Kecamatan di Kabupaten Pekalongan 2018**  
*Number of Corporation and Vehicle of Non Bus Public  
Transportation by District in Pekalongan Regency 2018*

Kecamatan/ District	Angkutan Pedesaan		Angkutan Perbatasan	
	Perusahaan Corporation	Armada Vehicle	Perusahaan Corporation	Armada Vehicle
[1]	[4]	[5]	[6]	[7]
010. Kandangserang	-	-	-	-
020. Panningaran	-	-	-	-
030. Lebakbarang	-	-	-	-
040. Petungkriyono	-	-	-	-
050. Talun	-	2	-	-
060. Doro	1	24	-	-
070. Karanganyar	-	21	-	-
080. Kajen	1	24	-	-
090. Kesesi	-	16	-	-
100. Sragi	1	19	-	-
101. Siwalan	-	1	-	-
110. Bojong	1	11	-	-
120. Wonopringgo	-	4	-	-
130. Kedungwuni	-	14	-	-
131. Karangdadap	-	3	-	-
140. Buaran	-	4	-	-
150. Tirto	-	2	-	-
160. Wiradesa	1	21	-	-
161. Wonokerto	-	-	1	2
Jumlah/Total 2018	5	166	1	2
2017	27	166	1	2
2016	15	166	1	1
2015	27	166	1	2

Sumber : Dinas Perhubungan Kabupaten Pekalongan

Source : Department of Transportation of Pekalongan Regency



**Tabel : 8.3.****Banyaknya Sambungan Telepon Terpasang Menurut Kecamatan  
di Kabupaten Pekalongan Tahun 2018**

Table

*Number of Telephone Connection by District in Pekalongan Regency 2018*

Kecamatan <i>District</i>	Sambungan Telepon <i>Telephone Connection</i>				Jumlah <i>Total</i>
	Kabel / Fixed (sst)	INTERNET	Wifi Corner	Warung Telkom	
[1]	[2]	[3]	[4]	[5]	[6]
010. Kandangserang	4	2	-	-	6
020. Panninggaran	65	133	-	-	198
030. Lebakbarang	-	-	-	-	-
040. Petungkriyono	-	1	-	-	1
050. Talun	11	13	-	-	24
060. Doro	98	167	-	-	265
070. Karanganyar	161	287	-	-	448
080. Kajen	806	1,353	2	-	2,161
090. Kesesi	141	178	-	vvv	319
100. Sragi	37	45	3	-	85
101. Siwalan	41	52	-	-	93
110. Bojong	352	326	-	-	678
120. Wonopringgo	325	348	-	-	673
130. Kedungwuni	1,106	1,546	6	-	2,658
131. Karangdadap	11	58	-	-	69
140. Buaran	460	907	1	-	1,368
150. Tirta	374	645	-	-	1,019
160. Wiradesa	816	645	4	-	1,465
161. Wonokerto	46	140	-	-	186
Jumlah/Total 2018	4,854	6,846	16	-	11,716
2017	7,120	3,059	16	-	10,195
2016	6,985	3,025	16	-	10,034
2015	7,262	-	6	-	7,268

Sumber : PT. Telkom Cabang Pekalongan

Source : PT. Telkom, Branch of Pekalongan

<https://pekalongankab.bps.go.id>

# Bab 9

## Keuangan dan Harga-harga



Realisasi Pendapatan 2018

# 2.101,45

M I L I A R R U P I A H

Pendapatan Asli Daerah

311,29 Miliar

Dana Perimbangan

1.288,22 Miliar

Penerimaan Lain yang Sah

501,94 Miliar



Realisasi Pengeluaran 2018

# 2.160,74

M I L I A R R U P I A H



## 1. Pajak dan Pembangunan

Pajak yang dihimpun secara rutin dari masyarakat sangat diharapkan guna membiayai pembangunan yang ada di daerah, selain adanya sumber lain seperti alokasi dana dari APBD Propinsi Jawa Tengah dan APBN. Realisasi pendapatan Pajak Daerah di Kabupaten Pekalongan tahun anggaran 2018 sebesar 65.416 juta rupiah dari target sebesar 58.084 juta rupiah atau mengalami peningkatan sebesar 12,62 persen.

Realisasi pendapatan bagi hasil pajak provinsi juga mengalami peningkatan dari yang ditargetkan sebesar 101.038 juta rupiah menjadi 110.590 juta rupiah yang berarti ada peningkatan berkisar 9.45 persen.

Pendapatan PBB Perdesaan dan Kota tahun 2018 sebesar 14.805 juta rupiah lebih tinggi dari target yang sebesar

## 1. Taxes and Development

*Routinely collected tax from the community are expected for funding the development in the regency, in addition to any other funding source such as the allocation of funds from the Provincial Budget. The realization of local tax revenues in Pekalongan Regency, 2018 was 65.416 million rupiahs from the target of 58.084 million rupiahs or increase 12.62 percent.*

*Realization of provincial tax revenue sharing also increased from the target 101.038 million rupiahs to 110.590 million rupiah which means there is an increase of 9.45 percent.*

*The Income tax on land and building (PBB) 2018 is 14.805 million rupiahs. It is higher than the target of 14.420 million rupiahs or increase*

14.420 juta rupiah atau naik sebesar 2.67persen.

Realisasi penerimaan laba BUMD dan hasil dari pengelolaan kekayaan daerah yang dipisahkan serta lain-lain PAD yang sah, tahun anggaran 2018 sebesar 7.355 million rupiah atau naik 0,01 persen dari target sebesar 7.354 juta rupiah. Untuk pengeluaran Pemerintah Kabupaten Pekalongan selama tahun 2018 sebesar 2.160 juta rupiah.

## **2. Koperasi**

Jumlah koperasi di Kabupaten Pekalongan sebanyak 586, dengan jumlah karyawan 812 orang. Jumlah koperasi terbanyak terdapat di kecamatan Kajen yakni sebanyak 81 dengan 120 karyawan, namun SHU terbesar ada di kecamatan Wiradesa yaitu sebesar 3,758 milyar rupiah..

2.67 percent.

*The realization of regional government-owned enterprises profit and the results of separated regional wealth management and other locally-generated revenue, 2018 is 7.355 million rupiahs or increase 0.01 percent from the target of 7.354 million rupiahs.*

*For Pekalongan regency government expenditure 2018 is Rp. 2.160 million rupiahs.*

## **2. Cooperative**

*The number of cooperatives in Pekalongan Regency is 620, with 712 employees. The highest number of cooperatives in Pekalongan Regency is in Kajen which is 91 cooperatives with 120 employees, but the largest results of operations is in Wiradesa which is 3.758 billion rupiahs.*

### 3. Indeks Harga

Indeks Umum 9 Bahan Pokok di Kabupaten Pekalongan tahun 2018 dengan tahun dasar 2012 (Tahun 2012=100) sangat berfluktuasi. Fluktuasi harga tersebut menghasilkan angka Indeks Umum 9 bahan pokok sebesar 136.19 pada Desember 2018. Indeks harga tertinggi terjadi pada bulan Desember sebesar 136.19 selama tahun 2018, sedangkan Indeks harga terendah terjadi pada bulan Januari 2018 sebesar 133.67.

Untuk Indeks Harga Konsumen yang mencakup lebih dari 350 komoditi pada tahun 2018 mengalami inflasi 2,83 persen jauh lebih rendah bila dibandingkan dengan inflasi tahun 2017 yang sebesar 4.01 persen. Inflasi tertinggi terjadi pada bulan Januari 2018 sebesar 0,93 persen dan terendah terjadi pada bulan Agustus 2018 sebesar -0,15 persen.

### 3. Price Index

*General index for basic needs in Pekalongan Regency 2018 (2012 base year) is very fluctuate. This fluctuations cause a general Index for basic needs in December 2018 recorded at 136.19 percent. the price index recorded in Desember was the highest during the year 2018, which is 136.19. While the lowest price index occurred in Januari 2018 amounted to 133.67.*

*For the Consumer Price Index which includes more than 350 commodities, in 2018 recorded at 2.83 percent. It is lower compared to that in 2017 which is 4.01 percent. In 2018, The Highest Inflation was in January, 0.93 percent and the lowest occurred in August 2018 amounted to -0.15 percent.*

**Tabel : 9.1.1. Target dan Realisasi Pendapatan Retribusi Daerah Kabupaten****Table Pekalongan (Rp) Tahun Anggaran 2018***Target and Realization of Local Retribution Receipt of Pekalongan Regency (Rp)  
Fiscal Year of 2018*

No.	Jenis Retribusi Daerah <i>Kind of Local Retribution</i>	Target (Rp.) <i>Target</i>	Realisasi (Rp.) <i>Realization</i>	%
[1]	[2]	[3]	[4]	[5]
1	Retribusi Pelayanan Kesehatan	470.000.000,00	624.328.000,00	1,33
	a. Retribusi Pelayanan Kesehatan/Dinkes	470.000.000,00	624.328.000,00	1,33
2	Retribusi Pelayanan Pemakaman dan Penguburan Mayat	8.500.000,00	6.700.000,00	0,79
3	Retribusi Pelayanan Parkir di Tepi Jalan Umum	725.000.000,00	283.651.000,00	0,39
4	Retribusi Pelayanan Pasar	5.549.328.100,00	4.491.215.438,00	0,81
5	Retribusi Pengujian Kendaraan Bermotor	479.990.000,00	510.868.500,00	1,06
6	Retribusi Sampah	160.000.000,00	161.142.000,00	1,01
	Retribusi Pengendalian Menara Telekomunikasi	2.400.000.000,00	227.609.200,00	0,09
8	Retribusi Penyedotan Kaku	48.000.000,00	36.840.000,00	0,77
9	Retribusi Penyedotan Limbah Cair Industri Kecil	8.000.000,00	8.000.000,00	1,00
10	Retribusi Pemakaian Kekayaan Daerah	1.587.963.900,00	1.517.587.857,00	0,96
	a. Sewa Kios Pasar	352.973.900,00	353.985.780,00	1,00
	b. Sewa Alat-alat Berat/DPU	450.000.000,00	302.675.000,00	0,67
	c. Sewa Kios Perikanan	17.374.000,00	8.172.000,00	0,47
	d. Sewa Tanah Grantungan/Sewa Gedung Milik Pemda/Sewa Tanah Bangunan	714.732.000,00	792.412.077,00	1,08
	e. Sewa lapangan Alun-alun kajan/BPMPPT	45.000.000,00	59.486.000,00	1,32
	e. Kios Gedung Sentra Pengolahan	7.884.000,00	857.000,00	0,11
11	Retribusi Tempat Pelelangan	227.700.000,00	135.360.201,00	0,59
12	Retribusi Terminal	217.857.000,00	198.348.000,00	0,91
13	Retribusi Tempat Khusus Parkir Retribusi tempat Penginapan/	166.650.000,00	132.239.000,00	0,79
14	Pesanggrahan/Villa	35.000.000,00	1.500.000,00	0,04
15	Retribusi Rumah Potong Hewan	209.005.500,00	138.337.000,00	0,66
16	Retribusi Tempat Rekreasi dan Olahraga Retribusi Penjualan Produksi Usaha Daerah	603.350.000,00	605.790.500,00	1,00
17		53.033.650,00	53.194.000,00	1,00
18	Retribusi Ijin Mendirikan Bangunan	1.170.000.000,00	923.657.000,00	0,79
19	Retribusi Ijin Gangguan/Keramaian	-	-	-
20	Retribusi Pelayanan Tera/tera ulang	-	35.044.000,00	
21	Retribusi ijin Trayek	7.390.000,00	4.790.500,00	0,65
22	Jasa Pengujian Alat Lab dan Bengkel	63.000.000,00	70.045.000,00	1,11
	Jumlah / Total	14.189.768.150,00	10.166.247.196,00	71,64

Sumber : Dinas Pendapatan dan Pengelolaan Keuangan Daerah Kabupaten Pekalongan

Source : Income and Financial Management Service of Pekalongan Regency



**Tabel : 9.1.2. Target dan Realisasi Pendapatan Pajak Daerah Kabupaten Pekalongan (Rp) Tahun Anggaran 2018**  
*Table Target and Realization of Region Tax Receipt of Pekalongan Regency (Rp) Fiscal Year of 2018*

No.	Jenis Pajak <i>Kind of Tax</i>	Target (Rp.) <i>Target</i>	Realisasi (Rp.) <i>Realization</i>	%	
[1]	[2]	[3]	[4]	[5]	
1	Pajak Hotel	435.000.000	618.659.003	1,42	
2	Pajak Restoran	2.748.724.500	3.582.203.506	1,30	
3	Pajak Hiburan	114.055.000	162.026.580	1,42	
4	Pajak Reklame	1.040.760.000	1.071.414.845	1,03	
5	Pajak penerangan jalan	28.365.000.000	30.413.445.978	1,07	
6	Pajak Parkir	37.500.000	44.969.260	1,20	
7	Pajak Pengambilan dan Pemanfaatan ABT	418.350.000	454.391.154	1,09	
8	Pajak Sarang Burung Walet	21.800.000	25.000.000	1,15	
9	Pajak Mineral bukan logam dan Bantuan	1.325.002.500	968.675.850	0,73	
10	PBB Perdesaan dan Kota	14.420.050.000	14.805.399.517	1,03	
11	Bea Perolehan Hak Atas Tanah dan Bangunan	9.158.000.000	13.270.159.529	1,45	
Jumlah/Total 2018		58.084.242.000	65.416.345.000	1,13	
		2017	43.095.055.000	47.296.812.641	1,09
		2016	37.178.829.000	40.771.237.000	1,09
		2015	34.153.012.130	39.193.527.446	1,14

Sumber : Dinas Pendapatan dan Pengelolaan Keuangan Daerah Kabupaten Pekalongan  
*Source : Income and Financial Management Service of Pekalongan Regency*

**Tabel : 9.1.3. Target Dan Realisasi Pendapatan Hasil Perusahaan Milik Daerah Dan Pengelolaan Kekayaan Daerah Yang Dipisahkan Serta Lain-Lain PAD Yang Sah di Kabupaten Pekalongan Tahun Anggaran 2018**  
*Target and Realization of Receipt from Local Government Owned Corporation Local Asset Management and Other Legal Original Income Revenue in Pekalongan Regency Fiscal Year of 2018*

Jenis Pendapatan	Target (Rp.)	Realisasi (Rp.)	%
<i>Kind of Revenue</i>	<i>Target</i>	<i>Realization</i>	
[1]	[2]	[3]	[4]
A. Hasil Perusahaan Milik Daerah Dan Hasil Pengelolaan Kekayaan Daerah yang Dipisahkan	7.354.575.846	<b>7.354.575.846</b>	<b>1,00</b>
1 Perusahaan Daerah	3.065.539.786	3.065.539.786	1,00
2 BUMD	4.289.036.060	4.289.036.060	1,00
3 Bagian Laba atas penyertaan modal pada Perusahaan Milik Swasta			
a. Perusahaan /Bagian Laba Apotik			
b. Bagian Laba Atas Penyertaan Modal Koperasi			
B. Lain-lain Pendapatan asli daerah yang sah	<b>289.193.435.609</b>	<b>228.350.975.418</b>	<b>0,79</b>
1 Hasil Penjualan Aset Daerah yang tidak dipisahkan	1.111.550.000	925.813.250	0,83
a. Penjualan Peralatan/Perlengkapan Kantor Tidak Ter	28.550.000	28.550.000	1,00
b. Penjualan Kendaraan Dinas Roda Empat/Roda dua	80.000.000	127.823.266	106,84
c. Penjualan Drum bekas	28.000.000	4.354.000	0,16
d. Penjualan Bahan-bahan bekas bangunan	100.000.000	117.950.000	1,18
e. Pendapatan Pemanfaatan Air oleh PDAM	175.000.000	240.777.684	1,38
f. Pelepasan Hak atas tanah	700.000.000	406.358.300	0,58
2 Penerimaan Jasa Giro	5.493.443.051	4.579.940.592	0,83
3 Pendapatan Bunga Deposito	11.700.000.000	11.584.034.543	0,99
4 Tuntutan Ganti Kerugian Daerah	140.274.290	4.068.000	0,03
5 Pendapatan Denda Atas Keterlambatan Pelaksanaan	20.503.938	833.280.121	40,64
6 Pendapatan Denda Pajak	110.632.017	336.650.854	3,04
7 Pendapatan Denda Retribusi	1.510.000	2.807.140	1,86
8 Hasil Eksekusi atas Jaminan	892.348.009	286.689.400	0,32
9 Pendapatan dari Pengembalian	3.006.696.000	3.498.150.621	1,16
10 Fasilitas Sosial dan Fasilitas Umum			
Hasil Pengelolaan Dana Bergulir	5.000.000	600.000	0,12
11 Pendapatan BLUD RSUD Kraton	153.000.000.000	96.713.044.576	0,63
12 Pendapatan BLUD RSUD Kajen	68.681.009.465	60.274.894.954	0,88
13 Dana Kapitasi JKN pada FKTP	44.326.073.839	47.644.541.532	1,07
14 Pendapatan dari Kelebihan Pembayaran	-	-	
15 Pendapatan dari PBB sebelum Penagihan	-	-	
16 Pendapatan dari Piutang	704.395.000	1.666.459.835	2,37
Jumlah / Total A + B 2018	296.548.011.000	235.705.551.000	0,79
2017	240.565.131.782	240.424.557.069	0,99
2016	205.231.275.000	120.115.870.000	0,58
2015	205.243.592.477	199.776.706.233	0,97

Sumber : Dinas Pendapatan dan Pengelolaan Keuangan Daerah Kabupaten Pekalongan  
 Source : *Income and Financial Management Service of Pekalongan Regency*

**Tabel : 9.1.4. Target dan Realisasi Pendapatan Bagi Hasil di Kabupaten Pekalongan Tahun Anggaran 2018**

*Target and Realization of Profit Sharing Revenue in Pekalongan Regency Fiscal Year 2018*

Jenis Pendapatan <i>Kind of Revenue</i>	Target (Rp.) <i>Target</i>	Realisasi (Rp.) <i>Realization</i>	%	
[1]	[2]	[3]	[4]	
<b>A. BAGI HASIL PAJAK</b>				
<b>1 <u>Bagi Hasil Pajak ( Pusat )</u></b>	<b>30,413,753,000</b>	<b>24,810,198,989</b>	<b>0.82</b>	
a. Bagi Hasil dari Pajak Bumi dan E	8,391,077,000	9,020,675,846	<b>1.08</b>	
b. Bagi Hasil dari PPh Pasal 25 dan P wajib pajak OPDN dan PPh Pasal 21	16,357,795,000	9,754,318,143	<b>0.60</b>	
c. Bagi Hasil Penerimaan Cukai Temt	5,664,881,000	6,035,205,000	<b>1.07</b>	
<b>2 <u>Bagi Hasil Pajak Propinsi</u></b>	<b>101,038,416,161</b>	<b>110,590,263,438</b>	<b>1.09</b>	
a. Bagi Hasil dari Pajak Kendaraan B	18,023,535,555	20,313,634,041	<b>1.13</b>	
b. Bagi Hasil dari Bea Balik Nama Kendaraan Bermotor	16,269,458,200	21,165,074,711	<b>1.30</b>	
c. Bagi Hasil dari Pajak Bahan Bakar Bermotor	18,237,310,000	20,692,135,692	<b>1.13</b>	
d. Bagi Hasil dari Pajak Pengambilan Pemanfaatan Air Permukaan	38,488,370	95,189,485	<b>2.47</b>	
e. Bagi Hasil Pajak Rokok	29,940,037,271	29,834,103,450	<b>1.00</b>	
f. Kekurangan Dana Bagi Hasil Pajak Provinsi Tahun 2011	18,529,586,765	18,490,126,059	<b>1.00</b>	
<b>B. 1. BAGI HASIL BUKAN PAJAK</b>	<b>1,469,655,000</b>	<b>1,412,196,759</b>	<b>0.96</b>	
a. Bagi Hasil dari Provisi Sumber Day	313,782,000	354,164,595	<b>1.13</b>	
b. Bagi Hasil dari IuranEksplorasi dan Iuran Eksplorasi ( Royalti )	1,435,200	2,642,858	<b>1.84</b>	
c. Bagi Hasil dari Pungutan Hasil Per	943,027,000	701,234,591	<b>0.74</b>	
d. Bagi Hasil dari Pertambangan Minyak Bumi				
e. Bagi Hasil dari Pertambangan Gas	4,303,800	36,346,929	<b>8.45</b>	
f. Bagi Hasil dari Pertambangan Panas Bumi				
g. Sumbangan Pihak Ketiga	181,972,000	291,237,025	<b>1.60</b>	
h. Retribusi Tera, Tera Ulang alat-alat Ukur, Takar, Timbang dan Perlengkapannya	21,547,000	26,570,761	<b>1.23</b>	
Jumlah / Total A + B 2018	132,921,824,161	136,812,659,186	1.03	
	2017	126,870,837,161	128,410,202,728	1.01
	2016	114,678,914,000	117,975,844,000	1.02
	2015	110,280,110,072	111,960,165,946	1.01

Sumber : Dinas Pendapatan dan Pengelolaan Keuangan Daerah Kabupaten Pekalonga  
Source : *Income and Financial Management Service of Pekalongan Regency*

**Tabel : 9.1.5. Realisasi Pendapatan Pemerintah Kabupaten Pekalongan**  
**Table Tahun Anggaran 2018**  
*Government Receipt Realization of Pekalongan Regency*  
*Fiscal Year of 2018*

Jenis Pendapatan <i>Kind of Receipt</i>	Jumlah Uang ( Rp.) <i>Number of Money (Rp.)</i>
[1]	[2]
1. Bagian Pendapatan Asli Daerah	<b>311.288.143.681,83</b>
1.1. Pajak Daerah	65.416.345.222,00
1.2. Retribusi Daerah	10.166.247.196,00
1.3. Hasil Perusahaan Milik Daerah dan Hasil Pengelolaan Kekayaan Daerah yang Dipisahkan	7.354.575.846,00
1.4. Lain Lain Pendapatan Asli Daerah yang	228.350.975.417,83
2. Dana Perimbangan	<b>1.288.217.218.488</b>
2.1. Bagi Hasil Pajak / bukan pajak	26.222.395.748
2.2. Dana Alokasi Umum	915.154.037.000
2.3. Dana Alokasi Khusus	346.840.785.740
3. Pinjaman Daerah	
4. Lain-lain Pendapatan yang Sah	<b>501.943.940.327</b>
4.1. Hibah	80.711.266.489
4.2. Dana Bagi Hasil Pajak dari Propinsi dan Dana Bagi Hasil Pajak dari Propinsi ( diluar w	110.590.263.438
4.3. Dana Penyesuaian	235.517.071.400
4.4. Bantuan keuangan dari propinsi	75.125.339.000
<b>Jumlah/Total</b>	<b>2.101.449.302.496,83</b>

Sumber : Dinas Pendapatan dan Pengelolaan Keuangan Daerah Kabupaten Pekalongan  
 Source : *Income and Financial Management Service of Pekalongan Regency*

**Tabel : 9.1.6. Realisasi Pengeluaran Pemerintah Kabupaten Pekalongan**  
**Table Tahun Anggaran 2018**  
*Government Expenditures Realization of Pekalongan Regency*  
*Fiscal Year of 2018*

Jenis Pengeluaran <i>Kind of Expenditures</i>	Jumlah Uang ( Rp.) <i>Number of Money</i>
[1]	[2]
A. BELANJA OPERASI	1,385,548,638,839.00
1. Belanja Pegawai	938,298,815,985.00
2. Belanja Barang dan Jasa	400,381,255,654.00
3. Belanja Bunga	
4. Belanja Subsidi	
5. Belanja Hibah	27,168,517,200.00
6. Belanja Bantuan Sosial	19,700,050,000.00
B. BELANJA MODAL	<b>431,412,970,525.00</b>
1. Tanah	3,338,879,980.00
2. Peralatan dan Mesin	54,773,203,248.00
3. Gedung dan Bangunan	82,698,309,110.00
4. Belanja Jalan, Irigasi dan Jaringan	239,728,028,158.00
5. Aset tetap Lainnya	17,324,469,607.00
6. Modal BLUD	33,550,080,422.00
C. BELANJA TAK TERDUGA	<b>2,077,863,000.00</b>
1. Belanja Tak terduga	2,077,863,000.00
<b>JUMLAH BELANJA DAERAH</b>	<b>1,819,039,472,364.00</b>
TRANSFER	
1. Bagi Hasil ke Desa	<b>6,541,330,699.00</b>
1.1. Bagi Hasil Pajak	5,562,181,611.00
1.2. Bagi Hasil Retribusi	979,149,088.00
2. Bagi Hasil pihak ketiga	<b>64,494,300.00</b>
2.1. Bagi Hasil retribusi pihak ketiga	64,494,300.00
3. Bantuan Keuangan ke Desa	<b>333,611,807,960.00</b>
3.1. Penghasilan Aparat Desa	80,000,000.00
3.2. Alokasi Dana Desa	325,978,807,960.00
3.3. Pembangunan Desa	6,728,000,000.00
3.4. Bantuan Keuangan Lainnya	825,000,000.00
4. Bantuan keuangan transfer ke daerah lain	400,000,000.00
5. Bantuan Keuangan Parpol	<b>1,087,325,000.00</b>
5.1. Bantuan Keuangan Partai Politik	1,087,325,000.00
<b>JUMLAH TRANSFER</b>	<b>341,704,957,959.00</b>
<b>JUMLAH TOTAL</b>	<b>2,160,744,430,323.00</b>

Sumber : Dinas Pendapatan dan Pengelolaan Keuangan Daerah Kabupaten Pekalongan  
*Source : Income and Financial Management Service of Pekalongan Regency*

**Tabel : 9.2.1****Banyaknya Anggota Koperasi Menurut Jenis Koperasi di Kabupaten  
Pekalongan Tahun 2018**

Table

*Number of Cooperative Member by Kind of Cooperative in Pekalongan  
Regency 2018*

Jenis Koperasi <i>Kind of Cooperative</i>	Jml Koperasi <i>Number of Cooperative</i>	Jumlah Anggota/ <i>Number of Member</i>			
		L / M	P / F	Jumlah Total	
[1]	[2]	[3]	[4]	[5]	
I. KOPERASI UNIT DESA	17	22.119	13.262	35.398	
II. KOPERASI PERTANIAN	143	6.508	2.454	9.105	
III. KOPERASI PERIKANAN					
1. Kop. Perikanan Darat	1	285	18	277	
2. Kop. Perikanan Laut	3	38	23	64	
IV. KOPERASI PETERNAKAN					
V. KOPERASI INDUSTRI					
1. Kop. Sandang Batik	3	525	398	926	
2. Kop. Sandang Tenun					
3. Koperasi Bordir					
4. Kop. Inkra Kayu					
VI. KOPERASI JASA	4	148	-	152	
VII. KOPERASI FUNGSIONAL					
1. Kop. Pegawai Negeri	38	10.353	7.276	17.667	
2. Kop. Angkatan Darat	1	142	185	328	
3. Kop. Polri	1	436	100	537	
4. Kop. Veteran					
5. Kop. Pensiunan	5	456	344	805	
6. Kop. Karyawan	26	5.840	4.985	10.851	
7. Kop. Wanita/Pemuda	22	41	1.669	1.732	
8. Kop. Sekolah/Murid					
9. Pondok Pesantren	16	2.427	2.148	4.591	
VIII. KOPERASI SIMPAN PINJAM	62	560	724	1.346	
IX. KOPERASI LAINNYA					
1. Primkopti	1	334	166	501	
2. KSU	81	2.838	1.312	4.231	
3. Kop. Pasar	9	761	574	1.344	
4. Koperasi Jenis Lainnya	153	7.654	2.295	10.102	
Jumlah/Total	2018	586	61.438	37.933	99.957

Sumber : Dinas Perindustrian, Perdagangan, Koperasi dan UMKM Kab. Pekalongan

Source : *Industry, Trading, Co Operative and UMKM of Pekalongan Regency*

**Tabel : 9.2.2. Besarnya Simpanan Pokok, Simpanan Wajib, Simpanan Manasuka dan Simpanan Lainnya Menurut Jenis Koperasi di Kabupaten Pekalongan Tahun 2018**  
*Number of Main Saving, Obligatory Savings, Voluntary Savings and Others Saving by Kind of Cooperative in Pekalongan Regency 2018*

Jenis Koperasi <i>Kind of Cooperative</i>	Besarnya Simpanan/Number of Savings (Rp..000)			
	Simpanan Pokok <i>Main Saving</i>	Simpanan Wajib <i>Obligatory Saving</i>	Simpanan Sukarela <i>Voluntary Saving</i>	Simpanan Lainnya <i>Others Saving</i>
[1]	[2]	[3]	[4]	[5]
I. KOPERASI UNIT DESA	8.363.275.554	21.921.202.244	1.035.836.117	30.165.000
II. KOPERASI PERTANIAN	40.445.000	174.130.300	8.721	-
III. KOPERASI PERIKANAN				
1. Kop. Perikanan Darat	1.700.000	21.624.450	-	-
2. Kop. Perikanan Laut	14.500.000	580.000		
IV. KOPERASI PETERNAKAN				
V. KOPERASI INDUSTRI				
1. Kop. Sandang Batik	4.967.539.895	131.891.878.006	600.758	109.381.263
2. Kop. Sandang Tenun				
3. Koperasi Bordir				
4. Kop. Inkra Kayu	1.355.000	408.261.500	53.450.000	830.000
VI. KOPERASI JASA	3.050.000	1.325.000	765.137	500.000
VII. KOPERASI FUNGSIONAL				
1. Kop. Pegawai Negeri	789.598.500	209.914.433.721	800.000	150.000.000
2. Kop. Angkatan Darat				
3. Kop. Polri	55.700.000	4.914.800.000	765.350.000	50.000.000
4. Kop. Veteran	1.929.000	2.722.886	20.000.000	-
5. Kop. Pensiunan	30.600.000	414.643.800	13.351.000	7.350.000
6. Kop. Karyawan	717.930.000	82.915.274.400	1.312.400	890.000.000
7. Kop. Wanita/Pemuda	21.445.500	405.981.600	5.160.352	1.500.000
8. Kop. Sekolah/Murid/				
9. Pondok Pesantren				
VIII. KOPERASI SIMPAN PINJAM	161.339.012.412	52.398.875.429	135.113.300	-
IX. KOPERASI LAINNYA				
1. Primkopti	4.730.000	36.555.784	-	15.000.000
2. Kop. Pariwisata				
3. Kop. Pas/KSU	4.150.000	38.137.000	6.000.000	-
4. Kop. Jenis Lain				
Jumlah/Total 2018	176.356.960.861	505.460.426.120	176.356.960.861	1.254.726.263

Sumber : Dinas Perindustrian, Perdagangan, Koperasi dan UMKM Kab.Pekalongan  
*Source : Industry, Trading, Co Operative and UMKM of Pekalongan Regency*

**Tabel : 9.2.3. Besarnya Cadangan, Volume Usaha dan Dana-Dana Koperasi Menurut Jenis Koperasi di Kabupaten Pekalongan 2018**  
*Number of Reserve, Turn Over and Capital Cooperative by Kind of Cooperative in Pekalongan Regency 2018*

Jenis Koperasi <i>Kind of Cooperative</i>	Cadangan <i>Reserve</i>	Volume Usaha <i>Turn Over</i>	Dana-dana <i>Capitals</i>
[1]	[2]	[3]	[4]
I. KOPERASI UNIT DESA	2.980.969.030	15.595	73.680.000
II. KOPERASI PERTANIAN	112.463.099	250	7.751.000
III. KOPERASI PERIKANAN	3.300.000	650	
1. Kop. Perikanan Darat	580.000	100	1.726.000
2. Kop. Perikanan Laut	-	30	
IV. KOPERASI PETERNAKAN			
V. KOPERASI INDUSTRI			
1. Kop. Sandang Batik	23.960.836.441	832.621.350	69.670.000
2. Kop. Sandang Tenun	-	509	
3. Koperasi Bordir	-		
4. Kop. Inkra Kayu	90.118.030.197	1.008.687.135.163	
VI. KOPERASI JASA	-	155	
VII. KOPERASI FUNGSIONAL			
1. Kop. Pegawai Negeri	148.663.709.826	43.076	567.340.000
2. Kop. Angkatan Darat	9.000	33	
3. Kop. Polri	100.428.152	22	
4. Kop. Veteran	-	-	
5. Kop. Pensiunan	66.865.071	256	5.660.000
6. Kop. Karyawan	55.143.820.857	8.833	78.000.000
7. Kop. Wanita/Pemuda	50.862.980	88	140.000.000
8. Kop. Sekolah/Murid/	-	-	
9. Pondok Pesantren	-	1.934	
VIII. KOPERASI SIMPAN PINJAM	165.236.576.198		19.810.000
IX. KOPERASI LAINNYA		15.000	-
1. Primkopti	5.000.000	450	
2. Kop. Pariwisata	100.000		
3. Kop. Pas/KSU	5.474.759.533	3.248	9.120.000
4. Kop. Jenis Lain	40.069.800.068	200	9.820.000
Jumlah/Total 2018	531.988.110.452	1.009.519.846.942	982.577.000

Sumber : Dinas Perindustrian, Perdagangan, Koperasi dan UMKM Kab.Pekalongan  
 Source : *Industry, Trading, Co Operative and UMKM of Pekalongan Regency*



**Tabel : 9.2.4****Banyaknya Koperasi dan Karyawan Koperasi Menurut**

Table

**Kecamatan di Kabupaten Pekalongan Tahun 2018***Number of Cooperatives and Worker by District  
in Pekalongan Regency 2018*

Kecamatan  District	Jumlah Koperasi Number of Cooperatives		Jumlah Karyawan Number of Worker		Banyaknya SHU Number of Profit (Rp 000)	
	2017	2018	2017	2018	2017	2018
[1]	[2]	[3]	[4]	[5]	[6]	[7]
010. Kandangserang	5	14	9	11	241,320	243,130
020. Panninggaran	14	24	15	20	155,800	156,300
030. Lebakbarang	2	12	5	7	394,300	394,900
040. Petungkriyono	5	7	4	5	112,600	115,100
050. Talun	11	19	33	34	497,420	498,555
060. Doro	17	26	40	40	937,420	940,530
070. Karanganyar	17	31	22	23	1,607,400	1,618,300
080. Kajen	61	81	102	120	2,998,550	3,103,215
090. Kesesi	11	18	25	28	635,810	640,920
100. Sragi	35	47	40	48	354,860	370,122
101. Siwalan	6	16	9	15	502,600	504,700
110. Bojong	27	36	40	46	1,386,980	1,388,315
120. Wonopringgo	18	32	27	31	482,700	485,000
130. Kedungwuni	57	66	194	217	2,347,630	2,351,020
131. Karangdadap	2	10	3	6	25,500	27,310
140. Buaran	22	28	30	34	335,570	337,731
150. Tirto	19	24	27	29	2,468,420	2,470,310
160. Wiradesa	51	60	75	80	3,754,010	3,758,113
161. Wonokerto	22	35	12	18	545,600	549,100
Jumlah/Total	402	586	712	812	19,784,490	19,952,671

Sumber : Dinas Perindustrian, Perdagangan, Koperasi dan UMKM Kab. Pekalongan

Source : Industry, Trading, Co Operative and UMKM of Pekalongan Regency

**Tabel : 9.3.1**

Table

**Rata - Rata Harga 9 Bahan Pokok Dirinci Tiap Bulan  
di Kabupaten Pekalongan Tahun 2018***Price Averaged of Nine Essential Goods by Month  
in Pekalongan Regency 2018*

Jenis Barang	Satuan	Jan	Peb	Mart	Apr	Mei	Jun
[1]	[2]	[3]	[4]	[5]	[6]	[7]	[8]
Beras IR 64/ Rice	Kg	9.600	9.500	10.200	10.000	10.000	10.125
Ikan Asin Teri No. 2/ Salted Fish	Kg	50.000	51.000	50.200	51.300	51.000	51.400
Minyak Goreng Pabrik/ Cooking Oil	Kg	10.900	11.000	10.000	10.000	10.500	10.700
Gula Pasir SHS/ Sugar	Kg	8.100	10.000	8.200	8.100	8.500	8.800
Garam Bataan/ Salt	Bata	3.000	3.000	3.000	3.000	3.000	3.000
LPG	3 Kg	17.000	17.000	17.000	17.000	17.000	17.000
Rinso Det.Bubuk/ Detergent	Bks	18.500	18.500	18.500	18.500	18.500	18.500
Bahan Baju Katun/ Cotton	Meter	40.000	40.000	40.000	40.000	41.000	41.500
Kain Batik/ Batik	Helai	50.000	50.000	50.000	50.000	51.000	51.500

Jenis Barang	Satuan	Juli	Agt	Sept	Okt	Nop	Des
[1]	[2]	[3]	[4]	[5]	[6]	[7]	[8]
Beras IR 64/ Rice	Kg	10.200	10.300	10.200	10.200	10.100	10.200
Ikan Asin Teri No. 2/ Salted Fish	Kg	52.000	51.000	51.000	51.000	52.000	51.000
Minyak Goreng Pabrik/ Cooking Oil	Kg	10.800	11.000	11.000	11.100	10.500	10.500
Gula Pasir SHS/ Sugar	Kg	8.800	8.500	8.500	8.500	8.500	8.500
Garam Bataan/ Salt	Bata	3.000	3.000	3.000	3.000	3.000	3.000
LPG	3 Kg	17.000	17.000	17.000	17.000	17.000	17.000
Rinso Det.Bubuk/ Detergent	Bks	18.500	18.500	18.500	18.500	18.500	18.500
Bahan Baju Katun/ Cotton	Meter	41.500	42.000	41.500	41.000	41.500	41.500
Kain Batik/ Batik	Helai	51.000	52.000	51.500	51.000	51.000	51.500

Sumber : BPS Kabupaten Pekalongan

Source : BPS- Statistics of Pekalongan Regency

**Tabel : 9.3.2**

Table

**Indeks Harga 9 Bahan Pokok Dirinci Tiap Bulan di Kabupaten  
Pekalongan Tahun 2018 (Januari 2012 = 100)**  
Price Index of Nine Essential Goods by Month  
in Pekalongan Regency 2018 b(January 2012 = 100)

Jenis Barang	Satuan	Jan	Peb	Mart	Apr	Mei	Jun
[1]	[2]	[3]	[4]	[5]	[6]	[7]	[8]
1 Beras IR 64/ Rice	Kg	128.18	126.07	120.68	118.53	118.31	118.84
2 Ikan Asin Teri No. 2/ Salted Fish	Kg	91.07	111.71	114.14	108.07	108.07	110.07
3 Minyak Goreng Pabrik/ Cooking Oil	Kg	125.30	126.73	128.34	128.34	128.35	129.10
4 Gula Pasir SHS/ Sugar	Kg	79.65	80.09	79.65	79.65	79.49	81.53
5 Garam Bataan/ Salt	Bata	123.62	123.62	123.62	123.62	123.62	123.62
6 LPG	3 Kg	114.29	114.29	114.29	114.29	114.29	114.29
7 Rinso Det. Bubuk/ Detergent	Bks	116.51	116.51	116.51	116.51	116.51	116.51
8 Bahan Baju Katun/ Cotton	Meter	193.94	193.94	193.94	193.94	203.40	216.38
9 Kain Batik/ Batik	Helai	154.44	154.44	154.44	154.44	163.35	178.20
Indeks Umum	xxx	133.67	133.86	133.68	133.61	133.91	134.83

Jenis Barang	Satuan	Juli	Agt	Sept	Okt	Nop	Des
[1]	[2]	[3]	[4]	[5]	[6]	[7]	[8]
1 Beras IR 64/ Rice	Kg	118.84	118.84	118.84	120.57	123.66	127.06
2 Ikan Asin Teri No. 2/ Salted Fish	Kg	107.01	111.18	111.18	111.18	109.81	108.82
3 Minyak Goreng Pabrik/ Cooking Oil	Botol	127.98	127.51	127.47	129.54	127.66	126.09
4 Gula Pasir SHS/ Sugar	Kg	81.53	81.53	81.53	81.53	83.62	83.40
5 Garam Bataan/ Salt	Bata	123.62	123.62	123.62	123.62	123.62	123.63
6 LPG	3 Kg	114.29	114.29	114.29	114.29	114.29	114.29
7 Rinso Det. Bubuk/ Detergent	Bks	116.51	116.51	116.51	116.51	116.51	116.51
8 Bahan Baju Katun/ Cotton	Meter	211.35	211.35	211.35	116.51	211.35	211.35
9 Kain Batik/ Batik	Helai	178.20	178.20	178.20	181.63	181.63	181.63
Indeks Umum	xxx	135.00	134.79	134.72	135.20	135.56	136.19

Sumber : BPS Kabupaten Pekalongan

Source : BPS- Statistics of Pekalongan Regency

**Tabel : 9.3.3. Indeks Harga Konsumen Menurut Kelompok Barang per Bulan di Kabupaten Pekalongan 2018 (2012 = 100)**

Table

*Consumer Price Index by Commodity Group and Month in Pekalongan Regency 2018*

Bulan Month	Indeks Harga Kelompok Barang								
	Bahan Makaan- Per- San- Kese- Pendi- Trans- Makan- an rumah- dang hatan dikan porta- an Jadi rumah- dang hatan dikan tion Food Food Clothes Healt Edu- Trans- Stuff Stuff Stuff cation portation								Umum General
	[2]	[3]	[4]	[5]	[6]	[7]	[8]	[9]	
Januari	125,58	137,47	133,17	141,81	148,88	120,13	135,03	133,67	
Pebruari	124,99	137,50	133,17	142,47	149,96	120,13	136,53	133,86	
M a r e t	122,99	137,60	133,41	142,46	150,41	120,09	137,23	133,68	
A p r i l	121,94	137,82	133,51	142,53	150,54	120,10	137,50	133,61	
M e i	122,16	138,09	133,38	144,78	151,45	120,37	137,56	133,91	
J u n i	123,69	138,43	133,40	147,73	153,51	120,53	139,43	134,83	
J u l i	123,23	137,14	133,60	147,05	153,74	121,05	139,66	135,00	
Agustus	121,80	139,32	133,58	146,80	153,74	121,45	139,77	134,79	
September	120,54	137,70	133,61	147,30	153,96	121,69	139,80	134,72	
Oktober	121,00	140,20	134,46	147,89	154,13	121,68	139,80	135,20	
Nopember	122,51	140,37	134,52	148,12	154,20	121,77	139,81	135,56	
Desember	124,89	140,49	134,75	148,54	154,34	121,83	140,25	136,19	

Sumber : BPS Kabupaten Pekalongan

Source : BPS- Statistics of Pekalongan Regency

**Tabel : 9.3.4. Inflasi Menurut Kelompok Barang per Bulan  
di Kabupaten Pekalongan 2018 (2012 = 100)**  
*Inflation Rate by Commodity Group and Month  
in Pekalongan Regency 2018 (2012 = 100)*

Bulan Month	Inflasi Kelompok Barang/ <i>Inflation of Group of Commodity</i>							
	Bahan Makan- an <i>Food Stuff</i>	Makan- an Jadi <i>Food Food</i>	Per- rumah- rumah	San- dang <i>Clothes</i>	Kese- hatan <i>Healthy</i>	Pendi- dikan <i>Edu- cation</i>	Trans- porta- tion <i>Trans- portation</i>	Umum General
[1]	[2]	[3]		[5]	[6]	[7]	[8]	[9]
1. Januari	1,67	1,42	0,32	2,06	1,50	-0,12	-0,19	0,93
2. Pebruari	-0,47	0,02	0,00	0,46	0,72	0,00	0,00	0,14
3. Maret	-1,61	0,08	0,18	-0,01	0,30	-0,03	0,51	-0,13
4. April	-0,85	0,16	0,08	0,16	0,08	0,01	0,20	-0,05
5. Mei	0,18	0,20	-0,10	1,58	0,60	0,22	0,04	0,23
6. Juni	1,25	0,24	0,01	2,04	1,36	0,13	1,36	0,69
7. Juli	-0,37	0,51	0,15	-0,46	0,15	0,43	0,17	0,12
8. Agustus	-1,16	0,14	-0,01	-0,17	0,00	0,34	0,08	-0,15
9. September	-1,03	-1,03	0,27	0,02	0,34	0,19	0,02	-0,05
10. Oktober	0,38	0,36	0,64	0,40	0,11	-0,01	0,00	0,36
11. Nopember	1,25	0,12	0,04	0,15	0,04	0,08	0,01	0,27
12. Desember	1,94	0,09	0,17	0,29	0,09	0,04	0,31	0,46
Inflasi 2018	1,11	3,64	1,51	6,90	5,22	1,29	3,67	2,83
2017	-2,76	2,11	6,09	15,95	11,86	5,53	2,18	4,01
2016	0,17	4,48	2,54	-1,40	2,66	9,73	5,03	2,96
2015	1,94	1,89	4,78	9,08	16,36	-1,28	-0,21	3,42
2014	9,31	13,04	5,67	2,33	4,38	3,14	10,98	8,32
2013	7,45	13,06	6,73	1,64	5,29	1,50	12,53	8,18

Sumber : BPS Kabupaten Pekalongan

Source : BPS- Statistics of Pekalongan Regency



## PENDAPATAN DOMESTIK REGIONAL BRUTO

2 1 3 0 4  
MILIAR RUPIAH

Laju Pertumbuhan Ekonomi



Persen

Pertumbuhan Tertinggi



Pertambangan dan Pnggalian

11,03%



Jasa Perusahaan

9,97%



Informasi dan Komunikasi

8,79%

## Struktur Perekonomian

Industri Pengolahan



31,10%

Pertanian, kehutanan, dan perikanan



17,08%

Perdagangan Besar dan Eceran



13,41%

Konstruksi



6,99%

Lapangan Usaha Lainnya 31,42%

PDRB Per Kapita Rp 23.885.987,94/ Thn





## 1. Struktur Ekonomi

Struktur perekonomian sebagian masyarakat Kabupaten Pekalongan pada tahun 2018 telah bergeser dari sektor pertanian, kehutanan dan perikanan ke sektor ekonomi lainnya yang terlihat dari penurunan peranannya terhadap pembentukan PBRD Kabupaten Pekalongan. Sumbangan terbesar pada tahun 2018 dihasilkan oleh lapangan usaha industri pengolahan sebesar 31,10 persen, kemudian lapangan usaha pertanian, kehutanan, perikanan, sebesar 17,08 persen, dan yang ketiga adalah lapangan usaha perdagangan besar dan eceran, Reparasi Mobil dan motor sebesar 13,41 persen.

## 2. Pertumbuhan Ekonomi

Laju pertumbuhan PDRB Kabupaten Pekalongan tahun 2018 mencapai 5,76 persen, lebih cepat dibandingkan tahun 2017 dengan laju pertumbuhan 5,44 persen. Pertumbuhan ekonomi tertinggi dicapai oleh lapangan usaha pertambangan penggalan sebesar 11,03 persen.

## 1. Economic Structure

*Business sector of Pekalongan Regency Society in 2018 has been shifted from the field of farming, forestry and fisheries to economic business field. This shifted seen from the decline of contribution from the sector to Pekalongan Gross Regional Domestic Production at 2018. The highest contribution is industry sector by 31.10 percent, then the Agriculture sector by 17.08 percent. The third is Field of wholesale and retail trade, Cars Repair, and motorcycles amount by 13.41 percent*

## 2. Economic Growth

*GRDP growth rate of Pekalongan Regency is 5.76 percent in 2018, this growth rate was higher than 2017 that 5.44 percent. The highest growth that achieved by mining and excavation sector by 11.03 percent*

**Tabel : 10.1 Produk Domestik Regional Bruto Atas Dasar Harga Berlaku Menurut Lapangan Usaha di Kabupaten Pekalongan (miliar rupiah), 2015?2018**

*Gross Regional Domestic Product at 2010 Current Prices by Industry in Pekalongan Regency (billion rupiahs), 2015?2018*

Lapangan Usaha <i>Industry</i>		2015	2016	2017*	2018**
(1)		(2)	(3)	(4)	(5)
A	Pertanian, kehutanan, dan perikanan	3.269,00	3.443,49	3.491,88	3.638,85
B	Pertambangan dan penggalian	576,70	642,61	797,19	914,88
C	Industri pengolahan	5.250,14	5.705,51	6.106,28	6.625,83
D	Pengadaan listrik dan gas	22,61	25,66	28,67	31,07
E	Pengadaan Air, pengelolaan sampah dan limbah	6,54	6,98	7,39	7,53
F	Konstruksi	1.032,82	1.148,00	1.314,98	1.488,51
G	Perdagangan besar, eceran, reparasi mobil	2.228,71	2.442,29	2.636,68	2.856,93
H	Transportasi dan pergudangan	414,04	441,99	481,79	499,83
I	Penyediaan akomodasi dan makan	848,20	946,28	1.020,69	1.111,35
J	Informasi dan komunikasi	314,55	342,99	407,50	448,42
K	Jasa keuangan dan asuransi	413,69	459,32	505,75	539,75
L	Real estate	226,22	248,04	269,83	286,39
M,N	Jasa perusahaan	47,13	53,08	59,40	67,21
O	Administrasi pemerintah	562,65	615,93	651,71	689,07
P	Jasa pendidikan	1.037,90	1.117,81	1.236,80	1.361,80
Q	Jasa kesehatan dan kegiatan sosial	221,62	246,90	269,84	295,72
R,S,T,U	Jasa Lainnya	331,16	369,42	405,19	440,58
Produk Domestik Regional Bruto <i>Gross Regional Domestic Bruto</i>		16.803,66	18.256,30	19.691,56	21.303,72

Sumber : BPS Kabupaten Pekalongan

Source : BPS-Statistics of Pekalongan Regency

Catatan : \*) Sangat sementara

\*\*) Sangat sangat sementara

**Tabel : 10.2 Produk Domestik Regional Bruto Atas Dasar Harga Konstan 2010 Menurut Lapangan Usaha di Kabupaten Pekalongan (miliar rupiah), 2015-2018**

*Gross Regional Domestic Product at 2010 Constant Market Prices by Industry in Pekalongan Regency (billion rupiahs), 2015-2018*

Lapangan Usaha Industry		2015	2016	2017*	2018**
-1		(2)	(3)	(4)	(5)
A	Pertanian, kehutanan dan perikanan	2.262,32	2.307,52	2.308,78	2.356,93
B	Pertambangan dan penggalian	396,88	424,87	515,23	572,04
C	Industri pengolahan	4.264,21	4.448,10	4.651,91	4.922,02
D	Pengadaan listrik dan gas	23,12	24,53	25,75	27,16
E	Pengadaan Air, pengelolaan sampah, limbah	6,39	6,53	6,83	6,93
F	Konstruksi	802,34	874,50	976,78	1.059,21
G	Perdagangan besar dan eceran, reparasi mobil	1.944,85	2.069,47	2.177,77	2.309,67
H	Transportasi dan pergudangan	366,24	388,21	412,99	422,58
I	Penyediaan akomodasi dan makan minum	687,69	736,71	785,63	846,47
J	Informasi dan komunikasi	350,76	381,95	426,74	464,25
K	Jasa Keuangan dan Asuransi	312,64	338,28	357,78	371,95
L	Real estate	202,28	218,21	231,60	240,73
M, N	Jasa Perusahaan	37,23	40,18	43,41	47,74
O	Administrasi Pemerintahan, pertahanan	432,57	453,81	464,97	484,75
P	Jasa Pendidikan	697,61	725,69	772,48	830,02
Q	Jasa kesehatan dan kegiatan sosial	167,87	185,21	199,36	216,29
R,S,T,U	Jasa lainnya	279,55	297,86	321,11	346,07
Produk Domestik Regional Bruto Gross Regional Domestic Bruto		13.234,56	13.921,65	14.679,13	15.524,82

Sumber: BPS Kabupaten Pekalongan

Source : BPS-Statistics of Pekalongan Regency

Catatan : \*) Sangat sementara

\*\*) Sangat sangat sementara

**Tabel : 10.3 Distribusi Persentase Produk Domestik Regional Bruto Atas Dasar Harga Menurut Lapangan Usaha di Kabupaten Pekalongan (persen), 2015?2018**  
*Gross Regional Domestic Product at 2010 Current Market Prices by Industry in Pekalongan Regency (billion rupiahs), 2015?2018*

	Lapangan Usaha <i>Industry</i>	2015	2016	2017*	2018**
	(1).	(2)	(3)	(4)	(5)
A	Pertanian, kehutanan dan perikanan	19,45	18,86	17,73	17,08
B	Pertambangan dan penggalian	3,43	3,52	4,05	4,29
C	Industri Pengolahan	31,24	31,25	31,01	31,10
D	Pengadaan listrik dan gas	0,13	0,14	0,15	0,15
E	Pengadaan Air, pengelolaan sampah, limbah	0,04	0,04	0,04	0,04
F	Konstruksi	6,15	6,29	6,68	6,99
G	Perdagangan besar dan eceran, reparasi mobil	13,26	13,38	13,39	13,41
H	Transportasi dan pergudangan	2,46	2,42	2,45	2,35
I	Penyediaan Akomodasi dan Makan Minum	5,05	5,18	5,18	5,22
J	Informasi dan komunikasi	1,87	1,88	2,07	2,10
K	Jasa keuangan dan asuransi	2,46	2,52	2,57	2,53
L	Real Estate	1,35	1,36	1,37	1,34
M,N	Jasa Perusahaan	0,28	0,29	0,30	0,32
O	Administrasi Pemerintahan	3,35	3,37	3,31	3,23
P	Jasa Pendidikan	6,18	6,12	6,28	6,39
Q	Jasa Kesehatan dan Kegiatan sosial	1,32	1,35	1,37	1,39
R,S,T,U	Jasa lainnya	1,97	2,02	2,06	2,07
Produk Domestik Regional Bruto		100,00	100,00	100,00	100,00
Gross Regional Domestic Bruto					

Sumber : BPS Kabupaten Pekalongan

Source : BPS-Statistics of Pekalongan Regency

Catatan : \*) Sangat sementara

\*\*) Sangat sangat sementara

**Tabel :10.4 Laju Pertumbuhan Produk Domestik Regional Bruto Atas Dasar Harga Konstan 2010**  
**Table Menurut Lapangan Usaha di Kabupaten Pekalongan (miliar rupiah), 2015?2018**

*Gross Regional Domestic Product at 2010 Constant Market Prices by Industry in Pekalongan Regency (billion rupiahs), 2015?2018*

	Lapangan Usaha Industry	2015	2016	2017*	2018**
	(1).	(3)	(3)	(4)	(5)
A	Pertanian, kehutanan, perikanan	3,01	2,00	0,05	2,09
B	Pertambangan dan Penggalian	5,44	7,05	21,27	11,03
C	Industri Pengolahan	5,24	4,31	4,58	5,81
D	Pengadaan Listrik dan Gas	0,61	6,11	4,98	5,47
E	Pengadaan Air, Pengelolaan sampah, Limbah	2,46	2,16	4,65	1,42
F	Konstruksi	3,88	8,99	11,70	8,44
G	Perdagangan Besar dan Eceran, reparasi mobil	3,80	6,41	5,23	6,06
H	Transportasi dan Pergudangan	5,90	6,00	6,38	2,32
I	Penyediaan akomodasi dan makan minum	5,47	7,13	6,64	7,74
J	Informasi dan Komunikasi	11,81	8,89	11,73	8,79
K	Jasa Keuangan dan Asuransi	5,00	8,20	5,76	3,96
L	Real Estate	6,49	7,87	6,13	3,94
M,N	Jasa Perusahaan	8,03	7,94	8,03	9,97
O	Administrasi pemerintahan dan pertahanan	5,06	4,91	2,46	4,25
P	Jasa Pendidikan	6,18	4,03	6,45	7,45
Q	Jasa Kesehatan dan Kegiatan sosial	5,16	10,33	7,64	8,50
R,S,T,U	Jasa lainnya	4,07	6,55	7,81	7,77
Produk Domestik Regional Bruto		4,78	5,19	5,44	5,76
Gross Regional Domestic Bruto					

Sumber : BPS Kabupaten Pekalongan

Source : BPS-Statistics of Pekalongan Regency

Catatan : \*) Sangat sementara

\*\*) Sangat sangat sementara

**Tabel : 10.5 Indeks Harga Implisit Produk Domestik Regional Bruto Menurut Lapangan Usaha di Kabupaten Pekalongan (2010=100), 2015?2018**  
*Gross Regional Domestic Product at 2010 Current Market Prices by Industry in Pekalongan Regency (billion rupiahs), 2015?2018*

Lapangan Usaha <i>Industry</i>		2015	2016	2017*	2018**
(1).		(2)	(3)	4)	(5)
A	Pertanian, kehutanan, perikanan	144,50	149,23	151,24	154,39
B	Pertambangan dan Penggalian	145,31	151,25	154,73	159,93
C	Industri Pengolahan	123,12	128,27	131,26	134,62
D	Pengadaan Listrik dan Gas	97,79	104,60	111,32	114,39
E	Pengadaan Air, Pengelolaan sampah, Limbah	102,46	107,02	108,26	108,71
F	Konstruksi	128,73	131,27	134,62	140,53
G	Perdagangan Besar dan Eceran, reparasi mobil	114,60	118,02	121,07	123,69
H	Transportasi dan Pergudangan	113,05	113,85	116,66	118,28
I	Penyediaan akomodasi dan makan minum	123,34	128,45	129,92	131,29
J	Informasi dan Komunikasi	89,68	89,80	95,49	96,59
K	Jasa Keuangan dan Asuransi	132,32	135,78	141,36	145,11
L	Real Estate	111,83	113,67	116,51	118,96
M,N	Jasa Perusahaan	126,59	132,09	136,83	140,79
O	Administrasi pemerintahan dan pertahanan	130,07	135,72	140,16	142,15
P	Jasa Pendidikan	148,78	154,03	160,11	164,07
Q	Jasa Kesehatan dan Kegiatan sosial	132,02	133,31	135,35	136,72
R,S,T,U	Jasa lainnya	118,46	124,02	126,18	127,31
Produk Domestik Regional Bruto Gross Regional Domestic Bruto		126,97	131,14	134,15	137,22

Sumber: BPS Kabupaten Pekalongan

Source: BPS-Statistics of Pekalongan Regency

Catatan : \*) Sangat sementara

\*\*) Sangat sangat sementara

**Tabel : 10.6**

Table

**Laju Implisit Produk Domestik Regional Bruto Menurut Lapangan Usaha di Kabupaten Pekalongan, 2015?2018***Gross Regional Domestic Product at 2010 Constant Market Prices by Industry in Pekalongan Regency (billion rupiahs), 2015?2018*

	Lapangan Usaha Industry	2015	2016	2017*	2018**
	(1).	(2)	(3)	(4)	(5)
A	Pertanian, kehutanan, perikanan	8,30	3,27	1,35	2,08
B	Pertambangan dan Penggalian	15,03	4,09	2,30	3,37
C	Industri Pengolahan	4,55	4,18	2,34	2,55
D	Pengadaan Listrik dan Gas	2,12	6,96	6,43	2,75
E	Pengadaan Air, Pengelolaan sampah, Limbah	3,86	4,45	1,16	0,42
F	Konstruksi	5,50	1,98	2,55	4,39
G	Perdagangan Besar dan Eceran, reparasi mobil	2,88	2,98	2,59	2,17
H	Transportasi dan Pergudangan	4,32	0,71	2,46	1,39
I	Penyediaan akomodasi dan makan minum	5,71	4,14	1,15	1,06
J	Informasi dan Komunikasi	- 2,19	0,14	6,34	1,15
K	Jasa Keuangan dan Asuransi	4,90	2,62	4,11	2,66
L	Real Estate	3,53	1,64	2,50	2,11
M,N	Jasa Perusahaan	5,09	4,35	3,59	2,90
O	Administrasi pemerintahan dan pertahanan	3,20	4,35	3,27	1,42
P	Jasa Pendidikan	2,20	3,53	3,94	2,47
Q	Jasa Kesehatan dan Kegiatan sosial	4,29	0,98	1,54	1,01
R,S,T,U	Jasa lainnya	2,46	4,69	1,74	0,89
Produk Domestik Regional Bruto		5,03	3,28	2,30	2,29
Gross Regional Domestic Bruto					

Sumber : BPS Kabupaten Pekalongan

Source : BPS-Statistics of Pekalongan Regency

Catatan : \*) Sangat sementara

\*\*) Sangat sangat sementara

<https://pekalongankab.bps.go.id>



# Bab 11

## Perbandingan Antar Kab/ Kota

Garis Kemiskinan  
Kabupaten Pekalongan

361.297



Garis Kemiskinan 2018  
(Rupiah/ Orang/ Bulan)

Jawa Tengah  
350.875

Eks-Karesidenan Pekalongan



Kab. Brebes  
382.125



Kab. Batang  
256.549



Kota Pekalongan  
405.932



Kab. Pemalang  
351.183



Kota Tegal  
455.488



Kab. Tegal  
332.298



**Perbandingan Antar Kabupaten/  
Kota**

Pekalongan memiliki penduduk sebesar 891.892. Jumlah ini tidaklah cukup besar bila dibandingkan dengan daerah lain di provinsi Jawa Tengah. Begitu pula besaran PDRB dan lajunya yang tidak terlalu besar jika dibandingkan dengan daerah lain.

Dari sudut pandang kemiskinan, Kabupaten Pekalongan juga memiliki prosentase penduduk miskin yang cukup kecil yakni 10,06. Sedangkan dari segi IPM, Kabupaten Pekalongan termasuk memiliki IPM yang tinggi yakni 68,97 persen, naik 0,5 persen.

PDRB Kabupaten Pekalongan tahun 2018 sebesar 21.303.721,56 juta rupiah, lebih besar dibanding tahun 2017 yang besarnya 19.691.555,70 juta rupiah.

Sedangkan PDRB Provinsi Jawa Tengah tahun 2018 sebesar 1.268.404.948,35 juta rupiah, lebih besar dibanding tahun 2017 yang besarnya 1.172.042.220,12 juta rupiah.

**Regency/Municipal Comparison**

*Pekalongan Regency has a population of 891.892. This number is not large enough compared to other regions in Central Java. Similarly, the amount of GRDP and its speed are not too large when compared to other regions.*

*From a poverty perspective, Pekalongan Regency also has a relatively small percentage of the poor population of 10,06. Whereas in terms of HDI, Pekalongan Regency includes having a high HDI of 68,97 percent.*

*Pekalongan Regency's GRDP in 2018 amounted to 21.303.721,56 million rupiah, bigger than that in 2017 which amounted to 19.691.555,70 million rupiah.*

*While the GRDP of Central Java Province in 2018 amounted to 1.268.404.948,35 million rupiah, bigger than in 2017 which amounted to 1.172.042.220,12 million rupiah.*



**Tabel 11.1** Jumlah Penduduk Menurut Kabupaten/Kota di Provinsi Jawa Tengah, 2016-2018  
**Table 11.1** Population by Regency/Municipality in Jawa Tengah Province, 2016-2018

Kabupaten/Kota Regency/Municipality	2016	2017	2018
(1)	(2)	(3)	(4)
<b>Kabupaten/Regency</b>			
1. Cilacap	1.703.390	1.711.627	1.719.504
2. Banyumas	1.650.625	1.665.025	1.679.124
3. Purbalingga	907.507	916.427	925.193
4. Banjarnegara	907.410	912.917	918.219
5. Kebumen	1.188.603	1.192.007	1.195.092
6. Purworejo	712.686	714.574	716.477
7. Wonosobo	780.793	784.207	787.384
8. Magelang	1.257.123	1.268.396	1.279.625
9. Boyolali	969.325	974.579	979.799
10. Klaten	1.163.218	1.167.401	1.171.411
11. Sukoharjo	871.397	878.374	885.205
12. Wonogiri	951.975	954.706	957.106
13. Karanganyar	864.021	871.596	879.078
14. Sragen	882.090	885.122	887.889
15. Grobogan	1.358.404	1.365.207	1.371.610
16. Blora	855.573	858.865	862.110
17. Rembang	624.096	628.922	633.584
18. Pati	1.239.989	1.246.691	1.253.299
19. Kudus	841.499	851.478	861.430
20. Jepara	1.205.800	1.223.198	1.240.600
21. Demak	1.129.298	1.140.675	1.151.796
22. Semarang	1.014.198	1.027.489	1.040.629
23. Temanggung	752.486	759.128	765.594
24. Kendal	949.682	957.024	964.106
25. Batang	749.720	756.079	762.377
26. Pekalongan	880.092	886.197	891.892
27. Pemalang	1.292.609	1.296.281	1.299.724
28. Tegal	1.429.386	1.433.515	1.437.225
29. Brebes	1.788.880	1.796.004	1.802.829
<b>Kota/ Municipality</b>			
1. Magelang	121.112	121.474	121.872
2. Surakarta	514.171	516.102	517.887
3. Salatiga	186.420	188.928	191.571
4. Semarang	1.729.083	1.757.686	1.786.114
5. Pekalongan	299.222	301.870	304.477
6. Tegal	247.212	248.094	249.003
<b>Jawa Tengah</b>	<b>34.019.095</b>	<b>34.257.865</b>	<b>34.490.835</b>

Sumber: Proyeksi Penduduk Kabupaten/Kota Provinsi Jawa Tengah 2010–2020  
 Source: Indonesia Population Projection 2010–2020

Produk Domestik Regional Bruto Atas Dasar Harga Berlaku Menurut Kabupaten/Kota di Provinsi Jawa Tengah (juta rupiah), 2015–2018

**Tabel 11.2**  
**Table 11.2**  
**Gross Regional Domestic Product at Current Market Prices by Regency/Municipality in Jawa Tengah Province (million rupiahs), 2015–2018**

Kabupaten/Kota Regency/Municipality	2015	2016	2017*	2018**
(1)	(2)	(3)	(4)	(5)
<b>Kabupaten/Regency</b>				
1. Cilacap	98 876 586,98	99 033 565,66	104 309 149,28	110 928 209,01
2. Banyumas	38 798 789,35	42 016 940,50	45 585 979,73	49 896 126,75
3. Purbalangga	18 426 159,76	19 984 164,28	21 439 650,09	23 190 328,56
4. Banjarnegara	15 851 808,40	17 217 246,96	18 564 223,66	20 083 035,69
5. Kebumen	20 779 286,13	22 434 948,76	24 072 772,50	26 000 351,87
6. Purworejo	13 865 643,62	15 013 872,35	16 130 000,99	17 349 993,77
7. Wonosobo	14 136 660,57	15 367 781,80	16 211 669,81	17 449 689,81
8. Magelang	24 148 644,16	26 232 349,05	28 128 954,01	30 324 065,47
9. Boyolali	23 567 823,14	25 756 715,67	27 894 681,55	30 221 796,39
10. Klaten	28 988 778,55	31 619 241,19	34 197 239,30	37 055 979,36
11. Sukoharjo	26 700 716,80	29 130 306,98	31 621 414,17	34 204 232,73
12. Wonogiri	21 585 475,62	23 329 378,86	25 128 774,50	27 229 271,26
13. Karanganyar	26 904 049,89	29 172 749,37	31 538 339,97	34 287 872,56
14. Sragen	27 315 123,08	29 826 142,98	32 409 757,15	35 097 579,81
15. Grobogan	20 182 089,20	21 764 917,28	23 463 543,25	25 434 299,67
16. Blora	16 368 347,06	20 010 947,35	21 740 833,54	24 137 906,43
17. Rembang	13 897 816,58	14 871 689,64	16 228 769,56	17 604 514,67
18. Pati	31 263 149,21	33 953 935,22	36 755 258,26	39 915 377,58
19. Kudus	84 126 632,80	90 091 575,43	97 746 476,40	104 539 342,36
20. Jepara	22 096 348,25	23 949 816,71	25 803 407,90	28 064 378,34
21. Demak	19 333 986,41	20 938 835,69	22 629 962,75	24 440 048,24
22. Semarang	36 378 517,15	39 528 618,88	42 615 817,45	46 229 865,77
23. Temanggung	16 139 711,67	17 548 930,01	18 807 414,01	20 207 517,86
24. Kendal	30 951 644,16	33 797 968,33	36 472 621,08	39 457 178,73
25. Batang	15 908 510,08	17 279 827,39	18 677 966,86	20 208 846,42
26. Pekalongan	16 803 659,86	18 256 295,67	19 691 555,70	21 303 721,56
27. Pemalang	18 491 385,49	20 213 315,71	21 860 854,17	23 645 704,78
28. Tegal	25 608 642,44	28 025 643,38	30 383 814,25	33 079 234,10
29. Brebes	34 444 079,42	37 448 715,50	39 987 727,31	43 018 481,09
<b>Kota/Municipality</b>				
1. Magelang	6 480 578,87	7 023 900,08	7 606 113,53	8 198 108,99
2. Surakarta	34 970 374,09	37 771 066,12	41 043 339,48	44 427 890,52
3. Salatiga	9 714 869,85	10 534 591,57	11 388 036,02	12 302 428,92
4. Semarang	134 205 838,01	147 049 319,76	159 622 727,81	174 649 261,91
5. Pekalongan	7 778 271,61	8 507 535,11	9 287 961,80	10 114 282,24
6. Tegal	10 979 950,43	11 963 075,45	12 995 412,28	14 108 025,14

Sumber: BPS Provinsi Jawa Tengah  
Source: BPS-Statistics of Jawa Tengah Province

Catatan : \* sangat sementara  
\*\*sangat sangat sementara

**Produk Domestik Regional Bruto Atas Dasar Harga Konstan 2010  
Menurut Kabupaten/Kota di Provinsi Jawa Tengah (juta rupiah),  
2015–2018**

**Tabel 11.3**  
**Table** *Gross Regional Domestic Product at 2010 Constant Market Prices by  
Regency/Municipality in Jawa Tengah Province (million rupiahs),  
2015–2018*

Kabupaten/Kota Regency/Municipality	2015	2016	2017*	2018**
(1)	(2)	(3)	(4)	(5)
<b>Kabupaten/Regency</b>				
1. Cilacap	88 357 606,68	92 858 649,84	95 264 186,69	98 172 612,56
2. Banyumas	31 164 876,40	33 051 046,65	35 147 313,30	37 414 500,58
3. Purbalingga	14 130 612,26	14 816 429,63	15 612 285,90	16 458 708,49
4. Banjarnegara	12 266 046,35	12 932 884,85	13 663 266,65	14 438 149,74
5. Kebumen	16 115 554,01	16 923 719,54	17 792 465,13	18 773 833,50
6. Purworejo	10 862 645,98	11 421 552,22	12 028 190,37	12 668 117,97
7. Wonosobo	11 334 080,04	11 941 198,92	12 405 048,84	13 017 627,75
8. Magelang	18 864 651,97	19 882 244,24	20 937 301,01	22 074 995,90
9. Boyolali	18 170 383,95	19 139 359,22	20 249 399,44	21 407 484,05
10. Klaten	22 558 976,15	23 725 740,98	24 989 902,87	26 381 363,13
11. Sukoharjo	21 612 078,19	22 847 982,81	24 163 939,48	25 570 865,09
12. Wonogiri	16 977 198,56	17 869 145,42	18 820 497,77	19 839 038,83
13. Karanganyar	21 286 287,14	22 436 293,80	23 731 952,05	25 150 277,73
14. Sragen	21 390 871,20	22 625 821,66	23 976 752,18	25 355 124,94
15. Grobogan	15 962 619,43	16 682 629,70	17 659 254,29	18 702 306,35
16. Blora	12 882 587,70	15 914 663,42	16 866 148,73	17 607 942,16
17. Rembang	10 850 269,20	11 423 008,30	12 138 569,17	12 855 231,29
18. Pati	24 770 325,07	26 130 205,34	27 608 968,08	29 194 706,71
19. Kudus	65 029 937,50	66 679 583,36	68 817 634,53	71 048 114,17
20. Jepara	17 210 365,92	18 080 634,88	19 054 540,81	20 169 685,17
21. Demak	14 912 999,60	15 672 482,50	16 584 027,68	17 474 052,00
22. Semarang	28 768 327,30	30 292 468,04	32 004 085,35	33 857 648,85
23. Temanggung	12 489 394,54	13 116 363,64	13 754 614,81	14 452 019,21
24. Kendal	24 762 325,36	26 139 414,95	27 665 643,32	29 186 390,49
25. Batang	12 328 239,23	12 948 191,13	13 666 579,80	14 448 522,77
26. Pekalongan	13 234 564,04	13 921 651,83	14 679 128,72	15 524 820,69
27. Pemaslang	14 673 696,23	15 469 800,59	16 343 954,00	17 286 696,64
28. Tegal	19 999 475,45	21 182 917,23	22 322 100,13	23 552 548,37
29. Brebes	26 572 834,89	27 930 986,28	29 527 028,83	31 094 896,54
<b>Kota/Municipality</b>				
1. Magelang	5 247 341,27	5 521 525,54	5 820 532,00	6 145 869,75
2. Surakarta	28 453 493,87	29 975 873,01	31 685 480,46	33 506 170,40
3. Salatiga	7 759 181,62	8 168 241,90	8 629 396,45	9 104 841,00
4. Semarang	109 110 689,61	115 542 560,57	123 107 015,15	131 137 259,65
5. Pekalongan	6 043 095,73	6 367 272,96	6 706 278,70	7 087 915,58
6. Tegal	8 953 879,56	9 445 030,96	10 006 893,00	10 599 407,23

Sumber: BPS Provinsi Jawa Tengah  
Source: BPS-Statistics of Jawa Tengah Province  
Catatan : \* sangat sementara

\*\*sangat sangat sementara

Laju Pertumbuhan Produk Domestik Regional Bruto Atas Dasar Harga Konstan 2010 Menurut Kabupaten/Kota di Provinsi Jawa Tengah (persen), 2015–2018

**Tabel** 11.4 **Growth Rate of Gross Regional Domestic Product at 2010 Constant Market Prices by Regency/Municipality in Jawa Tengah Province (percent), 2015–2018**

Kabupaten/Kota Regency/Municipality	2015	2016	2017*	2018**
(1)	(2)	(3)	(4)	(5)
<b>Kabupaten/Regency</b>				
1. Cilacap	5,96	5,09	2,59	3,05
2. Banyumas	6,12	6,05	6,34	6,45
3. Purbalingga	5,47	4,85	5,37	5,42
4. Banjarnegara	5,47	5,44	5,65	5,67
5. Kebumen	6,28	5,01	5,13	5,52
6. Purworejo	5,33	5,15	5,31	5,32
7. Wonosobo	4,67	5,36	3,88	4,94
8. Magelang	5,18	5,39	5,31	5,43
9. Boyolali	5,96	5,33	5,80	5,72
10. Klaten	5,30	5,17	5,33	5,57
11. Sukoharjo	5,69	5,72	5,76	5,82
12. Wonogiri	5,40	5,25	5,32	5,41
13. Karanganyar	5,05	5,40	5,77	5,98
14. Sragen	6,05	5,77	5,97	5,75
15. Grobogan	5,96	4,51	5,85	5,91
16. Blora	5,36	23,54	5,98	4,40
17. Rembang	5,50	5,28	6,26	5,90
18. Pati	6,01	5,49	5,66	5,74
19. Kudus	3,88	2,54	3,21	3,24
20. Jepara	5,10	5,06	5,39	5,85
21. Demak	5,93	5,09	5,82	5,37
22. Semarang	5,52	5,30	5,65	5,79
23. Temanggung	5,24	5,02	4,87	5,07
24. Kendal	5,21	5,56	5,84	5,50
25. Batang	5,42	5,03	5,55	5,72
26. Pekalongan	4,78	5,19	5,44	5,76
27. Pemasang	5,58	5,43	5,65	5,77
28. Tegal	5,49	5,92	5,38	5,51
29. Brebes	5,98	5,11	5,71	5,31
<b>Kota/Municipality</b>				
1. Magelang	5,11	5,23	5,42	5,59
2. Surakarta	5,44	5,35	5,70	5,75
3. Salatiga	5,17	5,27	5,65	5,51
4. Semarang	5,82	5,89	6,55	6,52
5. Pekalongan	5,00	5,36	5,32	5,69
6. Tegal	5,45	5,49	5,95	5,92

Sumber: BPS Provinsi Jawa Tengah

Source: BPS-Statistics of Jawa Tengah Province

Catatan: \* sangat sementara

\*\*sangat sangat sementara



**Tabel 11.5** Jumlah Penduduk Miskin Menurut Kabupaten/Kota di Provinsi Jawa Tengah (ribu), 2016-2018  
**Table 11.5** Number of Poor People by Regency/Municipality in Jawa Tengah Province (thousand), 2016-2018

Kabupaten/Kota Regency/Municipality	2016	2017	2018
(1)	(2)	(3)	(4)
<b>Kabupaten/Regency</b>			
1. Cilacap	240,2	238,3	193,2
2. Banyumas	283,9	283,2	226,2
3. Purbalingga	171,8	171,9	144,2
4. Banjarnegara	158,2	156,8	141,7
5. Kebumen	235,9	233,4	208,7
6. Purworejo	99,1	98,6	83,6
7. Wonosobo	160,1	159,2	138,3
8. Magelang	158,9	157,2	143,4
9. Boyolali	117,0	116,4	98,2
10. Klaten	168,0	165,0	151,7
11. Sukoharjo	78,9	76,7	65,4
12. Wonogiri	124,8	123,0	102,8
13. Karanganyar	107,7	106,8	87,8
14. Sragen	126,8	124,0	116,4
15. Grobogan	184,1	181,0	168,7
16. Blora	113,9	111,9	102,5
17. Rembang	115,5	115,2	97,4
18. Pati	144,2	141,7	123,9
19. Kudus	64,2	64,4	60,0
20. Jepara	100,3	99,0	86,5
21. Demak	158,8	152,6	144,1
22. Semarang	80,7	79,7	75,7
23. Temanggung	87,1	86,8	75,4
24. Kendal	107,8	106,1	94,7
25. Batang	82,6	81,5	66,1
26. Pekalongan	113,3	111,6	89,5
27. Pemalang	227,1	225,0	208,3
28. Tegal	144,2	141,8	114,1
29. Brebes	348,0	343,5	309,2
<b>Kota/ Municipality</b>			
1. Magelang	10,6	10,6	9,6
2. Surakarta	55,9	54,9	47,0
3. Salatiga	9,7	9,6	9,2
4. Semarang	83,6	80,9	73,6
5. Pekalongan	23,7	22,5	20,5
6. Tegal	20,3	20,1	19,4
<b>Jawa Tengah</b>	<b>4.506,9</b>	<b>4.450,9</b>	<b>3.897,2</b>

Sumber/Source : Survei Sosial Ekonomi Nasional/National Socio Economic Survey

**Tabel 11.6** **Persentase Penduduk Miskin Menurut Kabupaten/Kota di Jawa Tengah**  
**Table 11.6** **Percentage of Poor People by Regency/Municipality in Jawa Tengah**

Kabupaten/Kota	2016	2017	2018
(1)	(2)	(3)	(4)
<b>Kabupaten/Regency</b>			
1. Cilacap	14,12	13,94	11,25
2. Banyumas	17,23	17,05	13,50
3. Purbalingga	18,98	18,80	15,62
4. Banjarnegara	17,46	17,21	15,46
5. Kebumen	19,86	19,60	17,47
6. Purworejo	13,91	13,81	11,67
7. Wonosobo	20,53	20,32	17,58
8. Magelang	12,67	12,42	11,23
9. Boyolali	12,09	11,96	10,04
10. Klaten	14,46	14,15	12,96
11. Sukoharjo	9,07	8,75	7,41
12. Wonogiri	13,12	12,90	10,75
13. Karanganyar	12,49	12,28	10,01
14. Sragen	14,38	14,02	13,12
15. Grobogan	13,57	13,27	12,31
16. Blora	13,33	13,04	11,90
17. Rembang	18,54	18,35	15,41
18. Pati	11,65	11,38	9,90
19. Kudus	7,65	7,59	6,98
20. Jepara	8,35	8,12	7,00
21. Demak	14,10	13,41	12,54
22. Semarang	7,99	7,78	7,29
23. Temanggung	11,60	11,46	9,87
24. Kendal	11,37	11,10	9,84
25. Batang	11,04	10,80	8,69
26. Pekalongan	12,90	12,61	10,06
27. Pemalang	17,58	17,37	16,04
28. Tegal	10,10	9,90	7,94
29. Brebes	19,47	19,14	17,17
<b>Kota/ Municipality</b>			
1. Magelang	8,79	8,75	7,87
2. Surakarta	10,88	10,65	9,08
3. Salatiga	5,24	5,07	4,84
4. Semarang	4,85	4,62	4,14
5. Pekalongan	7,92	7,47	6,75
6. Tegal	8,20	8,11	7,81
<b>Jawa Tengah</b>	<b>13,27</b>	<b>13,01</b>	<b>11,32</b>

Sumber/Source : Survei Sosial Ekonomi Nasional/National Socio Economic Survey

**Indeks Pembangunan Manusia Menurut Kabupaten/Kota di  
Provinsi Jawa Tengah (ribu), 2015–2018**

**Tabel 11.7**  
**Table Human Development Index by Regency/Municipality in  
Jawa Tengah Province (thousand), 2015–2018**

Kabupaten/Kota Regency/Municipality	2015	2016	2017	2018
(1)	(3)	(4)	(5)	(6)
<b>Kabupaten/Regency</b>				
1. Cilacap	67,77	68,6	68,90	69,56
2. Banyumas	69,89	70,49	70,75	71,30
3. Purbalingga	67,03	67,48	67,72	68,41
4. Banjarnegara	64,73	65,52	65,86	66,54
5. Kebumen	66,87	67,41	68,29	68,80
6. Purworejo	70,37	70,66	71,31	71,87
7. Wonosobo	65,70	66,19	66,89	67,81
8. Magelang	67,13	67,85	68,39	69,11
9. Boyolali	71,74	72,18	72,64	73,22
10. Klaten	73,81	73,97	74,25	74,79
11. Sukoharjo	74,53	75,06	75,56	76,07
12. Wonogiri	67,76	68,23	68,66	69,37
13. Karanganyar	74,26	74,9	75,22	75,54
14. Sragen	71,10	71,43	72,40	72,96
15. Grobogan	68,05	68,52	68,87	69,32
16. Blora	66,22	66,61	67,52	67,95
17. Rembang	68,18	68,6	68,95	69,46
18. Pati	68,51	69,03	70,12	70,71
19. Kudus	72,72	72,94	73,84	74,58
20. Jepara	70,02	70,25	70,79	71,38
21. Demak	69,75	70,1	70,41	71,26
22. Semarang	71,89	72,4	73,20	73,61
23. Temanggung	67,07	67,6	68,34	68,83
24. Kendal	69,57	70,11	70,62	71,28
25. Batang	65,46	66,38	67,35	67,86
26. Pekalongan	67,40	67,71	68,4	68,97
27. Pemalang	63,70	64,17	65,04	65,67
28. Tegal	65,04	65,84	66,44	67,33
29. Brebes	63,18	63,98	64,86	65,68
<b>Kota/ Municipality</b>				
1. Magelang	76,39	77,16	77,84	78,31
2. Surakarta	80,14	80,76	80,85	81,46
3. Salatiga	80,96	81,14	81,68	82,41
4. Semarang	80,23	81,19	82,01	82,72
5. Pekalongan	72,69	73,32	73,77	74,24
6. Tegal	72,96	73,55	73,95	74,44
<b>Jawa Tengah</b>	<b>69,49</b>	<b>69,98</b>	<b>70,52</b>	<b>71,12</b>

Sumber/Source : Survei Sosial Ekonomi Nasional/National Socio Economic Survey

**Perkembangan Inflasi Tahun Kalender 35 Kabupaten/Kota  
di Provinsi Jawa Tengah Tahun 2016 - 2018**

**Tabel 11.8**  
**Table** *Yearly Inflation Calendar of 35 Regency/ Municipality in  
Jawa Tengah Province, 2016–2018*

Kabupaten/Kota Regency/Municipality	2016	2017	2018
(1)	(2)	(3)	(4)
<b>Kabupaten/Regency</b>			
1. Cilacap	2,77	4,41	3,21
2. Banyumas	2,42	3,91	2,98
3. Purbalingga	2,39	3,72	2,50
4. Banjarnegara	2,87	3,67	3,03
5. Kebumen	2,71	3,25	3,07
6. Purworejo	2,66	4,29	
7. Wonosobo	2,97	3,21	5,20
8. Magelang	2,86	3,47	2,66
9. Boyolali	2,65	3,08	2,20
10. Klaten	2,31	3,12	4,83
11. Sukoharjo	2,34	3,40	2,32
12. Wonogiri	2,94	2,32	2,78
13. Karanganyar	1,93	3,15	2,48
14. Sragen	2,49	3,18	2,49
15. Grobogan	2,41	4,05	2,89
16. Blora	2,14	2,98	2,77
17. Rembang	1,75	3,31	2,53
18. Pati	2,31	3,51	2,77
19. Kudus	2,32	4,17	3,11
20. Jepara	3,45	2,83	4,21
21. Demak	2,27	3,57	2,74
22. Semarang	2,39	3,67	2,80
23. Temanggung	2,42	3,12	2,88
24. Kendal	2,47	3,60	2,16
25. Batang	2,24	3,44	2,37
26. Pekalongan	2,96	4,01	2,83
27. Pemalang	2,33	3,64	4,61
28. Tegal	2,67	3,58	2,95
29. Brebes	2,84	4,24	3,09
<b>Kota/ Municipality</b>			
1. Magelang	2,25	3,90	2,66
2. Surakarta	2,15	3,10	2,45
3. Salatiga	2,19	3,50	2,47
4. Semarang	2,32	3,64	2,76
5. Pekalongan	2,94	3,61	2,92
6. Tegal	2,71	4,03	3,08
<b>Jawa Tengah</b>	<b>2,36</b>	<b>3,71</b>	<b>2,81</b>

Sumber : BPS Provinsi Jawa Tengah  
Source: BPS-Statistics of Jawa Tengah Province

**Tabel**  
**Table** 13.9

**Jumlah Penduduk Berumur 15 Tahun Keatas Menurut Kabupaten/Kota dan Jenis Kegiatan Selama Seminggu yang Lalu di Provinsi Jawa Tengah, 2018**  
**Population Aged 15 Years and Over by Regency/Municipality and Type of Activity During The Previous Week in Jawa Tengah Province, 2018**

Kabupaten/Kota Regency/Municipality	Angkatan Kerja/Economically Active			Bukan Angkatan Kerja Economically Inactive	Jumlah Total
	Bekerja Working	Pengangguran Terbuka Unemployment	Jumlah Total		
(1)	(2)	(3)	(4)	(5)	(6)
<b>Kabupaten/Regency</b>					
1. Cilacap	739 602	59 801	799 403	482 385	1 281 788
2. Banyumas	827 086	36 138	863 224	415 642	1 278 866
3. Purbalingga	457 918	29 522	487 440	205 594	693 034
4. Banjarnegara	478 171	19 915	498 086	195 789	693 875
5. Kebumen	553 677	32 357	586 034	308 292	894 326
6. Purworejo	352 989	16 691	369 680	185 108	554 788
7. Wonosobo	409 984	14 622	424 606	163 598	588 204
8. Magelang	679 506	20 401	699 907	282 056	981 963
9. Boyolali	533 462	11 765	545 227	210 575	755 802
10. Klaten	597 528	19 152	616 680	306 347	923 027
11. Sukoharjo	458 859	13 114	471 973	220 450	692 423
12. Wonogiri	563 887	13 174	577 061	192 434	769 495
13. Karanganyar	466 799	11 188	477 987	202 745	680 732
14. Sragen	441 198	22 327	463 525	228 718	692 243
15. Grobogan	721 201	16 534	737 735	306 792	1 044 527
16. Blora	473 665	15 939	489 604	182 840	672 444
17. Rembang	324 318	9 598	333 916	161 057	494 973
18. Pati	627 565	23 485	651 050	327 747	978 797
19. Kudus	462 646	15 946	478 592	186 289	664 881
20. Jepara	617 552	24 247	641 799	291 669	933 468
21. Demak	564 864	43 563	608 427	252 007	860 434
22. Semarang	570 290	13 289	583 579	224 483	808 062
23. Temanggung	423 133	14 162	437 295	153 953	591 248
24. Kendal	457 814	29 552	487 366	249 904	737 270
25. Batang	389 471	17 199	406 670	173 864	580 534
26. Pekalongan	441 686	20 393	462 079	195 020	657 099
27. Pemalang	582 895	38 613	621 508	334 480	955 988
28. Tegal	630 593	58 203	688 796	366 614	1 055 410
29. Brebes	832 405	65 224	897 629	441 510	1 339 139
<b>Kota/Municipality</b>					
1. Magelang	63 151	3 238	66 389	30 331	96 720
2. Surakarta	259 465	11 910	271 375	142 179	413 554
3. Salatiga	103 982	4 648	108 630	42 770	151 400
4. Semarang	872 827	48 724	921 551	484 053	1 405 604
5. Pekalongan	151 597	9 907	161 504	68 523	230 027
6. Tegal	113 762	9 806	123 568	65 831	189 399
<b>Jawa Tengah</b>	<b>17 245 548</b>	<b>814 347</b>	<b>18 059 895</b>	<b>8 281 649</b>	<b>26 341 544</b>

Source: Survei Angkatan Kerja Nasional Agustus  
Source: August National Labor Force Survey

# DATA

## MENCERDASKAN BANGSA

Enlighten The Nation



**BADAN PUSAT STATISTIK  
KABUPATEN PEKALONGAN**

*BPS-Statistics of Pekalongan Regency*

Jl. Wirata No. 17 Wiradesa Pekalongan 51152  
Telp. (0285) 4417 092 Email: [bps3326@bps.go.id](mailto:bps3326@bps.go.id)  
Homepage: <http://pekalongankab.bps.go.id>