

KABUPATEN PATI DALAM ANGKA

Pati Regency in Figures

2019



**BADAN PUSAT STATISTIK
KABUPATEN PATI**
Statistics of Pati Regency

KABUPATEN PATI DALAM ANGKA

Pati Regency in Figures

2019



**BADAN PUSAT STATISTIK
KABUPATEN PATI**
Statistics of Pati Regency

KABUPATEN PATI DALAM ANGKA 2019

Pati Regency In Figures

2019

ISSN : 0215573-7
Nomor Publikasi/ *Publication Number* : 33180.1917
Katalog / *Catalogue* : 1102001.3318
Ukuran Buku/*Book Size* : 15 cm x 21 cm
Jumlah Halaman/ *Number of Pages* : xxiv + 330 halaman/*pages*
Naskah/ *Manuscript*:
Badan Pusat Statistik Kabupaten Pati
Statistics of Pati Regency

Penyunting/*Editor*:

Seksi Integrasi Pengolahan dan Diseminasi Statistik
Integration of Processing and Statistical Dissemination Subdivision

Gambar Kulit / *Cover Design*:

Seksi Integrasi Pengolahan dan Diseminasi Statistik
Integration of Processing and Statistical Dissemination Subdivision

Diterbitkan oleh/ *Published by*:

©Badan Pusat Statistik Kabupaten Pati
Statistics of Pati Regency

Dicetak oleh/*Printed by*:

CV. Yudhapaty

Dilarang mengumumkan, mendistribusikan, mengomunikasikan, dan/atau menggandakan sebagian atau seluruh isi buku ini untuk tujuan komersial tanpa izin tertulis dari Badan Pusat Statistik.

Prohibited to announce, distribute, communicate, and/or copy part or all of this book for commercial purpose without permission from BPS-Statistics Indonesia.

PETA KABUPATEN PATI
Map of Pati Regency

KABUPATEN PATI
PROVINSI JAWA TENGAH



Legenda:

- Batas Provinsi
- ▲ Batas Kabupaten/Kota
- Batas Kecamatan

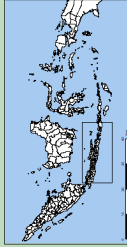

BADAN PUSAT STATISTIK
KABUPATEN PATI
JAWA TENGAH

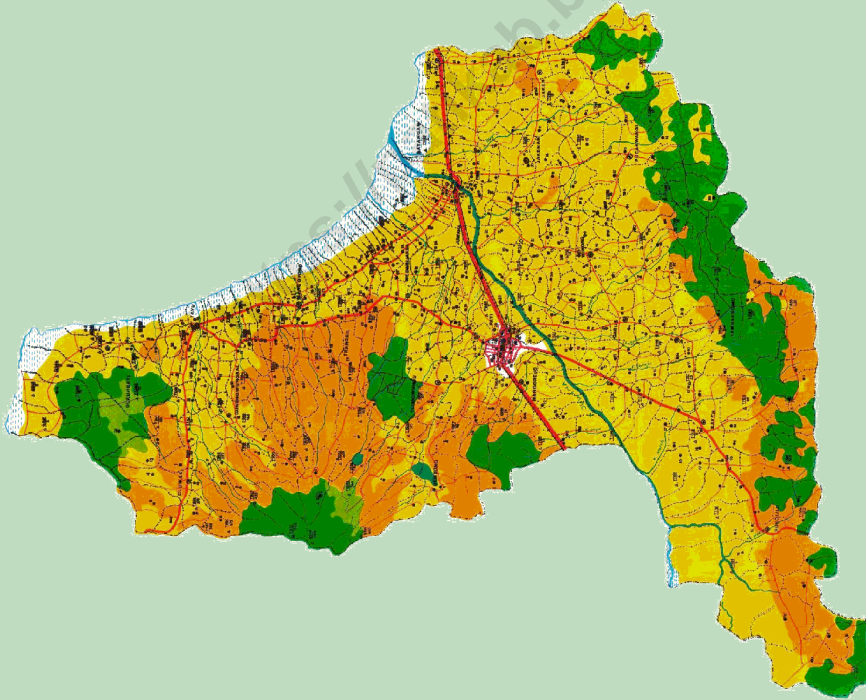

KEPALA BPS KABUPATEN PATI
CHIEF STATISTICIAN OF PATI REGENCY



Ir. Sri Diastuti, M.M



KATA PENGANTAR

Pati Dalam Angka merupakan seri publikasi tahunan BPS Kabupaten Pati yang menyajikan beragam jenis data yang dihimpun dari berbagai Dinas/Instansi dan internal BPS. Publikasi ini memuat gambaran umum tentang keadaan geografi, iklim, kependudukan, kondisi sosial ekonomi di Kabupaten Pati.

Data yang disajikan dalam buku “Pati Dalam Angka 2019” sebagian besar berupa data dan informasi tahun 2018 dengan format dan cakupan yang hampir sama dengan publikasi tahun sebelumnya. Namun demikian, ada beberapa tabel yang disempurnakan baik berupa penambahan, pengurangan, maupun perubahan format dengan tetap menjaga keterbandingan data antar tahun.

Publikasi ini dapat terwujud berkat kerjasama dan bantuan dari berbagai pihak. Kepada semua pihak yang telah memberikan kontribusi, kami sampaikan penghargaan dan ucapan terima kasih. Semoga buku ini bermanfaat bagi banyak pihak untuk berbagai keperluan.

Meskipun publikasi ini telah disiapkan sebaik-baiknya, dimungkinkan masih adanya kekurangan. Untuk itu kami mengharapkan saran dari para pengguna publikasi ini untuk perbaikan edisi yang akan datang.

Pati, Agustus 2019
BPS KABUPATEN PATI
Kepala,

Ir. Sri Dastuti, MM.



PREFACE

Pati Regency in Figures 2018 is an annual publication presenting various data from Statistics of Pati Regency and other agencies. The publication provides general description of geographic, climate, socio-demographic and economic characteristics of Pati Regency.

Similar to the previous publication, the presented data in Pati Regency in Figures 2019 covered the data and information in 2018. However, there are several tables being changed due to addition or deletion of information but still considers the consistency of data for each year.

The release of the publication has been made due to the assistance and contribution of many parties. To all parties who have been involved in the completion of this publication, We would like to express our high appreciation and gratitude. Hopefully, this publication will be beneficial to all parties for any purposes. We welcome comments and suggestions to improve the next publication.

*Pati, August 2019
Chief Statistician of Pati Regency*

Ir. Sri Diastuti, MM.

DAFTAR ISI
Contents

	Halaman/ Page
Katalog Dalam Terbitan/ <i>Publication Catalogue</i>	ii
Kab. Pati dalam Peta Prop. Jawa Tengah/ <i>Pati Regency on the Map of Central Java</i>	iii
Peta Kabupaten Pati/ <i>Map of Pati Regency</i>	iv
Kepala BPS Kabupaten Pati/ <i>Chief Statistician of Pati Regency</i>	v
Kata Pengantar/ <i>Preface</i>	vi
Daftar Isi/ <i>Contents</i>	viii
Daftar Tabel / <i>List of Tables</i>	xi
Daftar Gambar/ <i>List of Figures</i>	xxiii
Penjelasan Umum/ <i>General Explanation</i>	xxiv
BAB 1 Geografi dan Iklim/ <i>Geography and Climate</i>	
1.1. Luas Wilayah/ <i>Land Area</i>	3
1.2. Jumlah Curah Hujan dan Hari Hujan/ <i>Number of Precipitations and Rainy Days</i>	7
1.3 Rata-rata Ketinggian Kecamatan dalam Wilayah Kabupaten Pati/ <i>Altitude Average of Subdistrict in Pati Regency (m dpl)</i>	17
1.3 Jarak Antar Ibukota Kecamatan dalam Wilayah Kabupaten Pati/ <i>Intercity Distance of Subdistrict Town in Pati Regency</i>	18
BAB 2 Pemerintahan/ <i>Government</i>	
2.1. Pembagian Wilayah Administrasi/ <i>Administration Area</i>	21
2.2. Klasifikasi Tingkat Perkembangan Desa / <i>Classification of Village Development</i>	25
2.3. Banyaknya Kepala Satuan Tugas dan Anggota Pertahanan Sipil/ <i>Number of Civil Defense Members</i>	27
2.4. Jumlah Akta, Pengangkatan Anak dan Pengesahan/Pengakuan Anak di Kabupaten Pati, 2018	28
2.5. Jumlah Pegawai Negeri Sipil (PNS) di Kabupaten Pati/ <i>Number of 'KORPRI' Member (Civil Servant) in Pati Regency</i>	31

2.6. Banyaknya Rapat Komisi dan Gabungan Komisi DPRD, Jumlah Anggota DPRD/ <i>Number of Commission Meeting and Combined Commission in Parliament, Number of Regional Parliament</i>	41
BAB 3 Penduduk dan Tenaga Kerja/ <i>Population and Employment</i>	
3.1. Jumlah Penduduk / <i>Number of Population</i>	47
3.2. Kepadatan Penduduk/ <i>Population Density</i>	65
3.3. Tenaga Kerja/ <i>Employment</i>	67
3.4. Transmigrasi/ <i>Transmigration</i>	73
BAB 4 Sosial/ <i>Social</i>	
4.1. Pendidikan/ <i>Education</i>	75
4.2. Kesehatan/ <i>Health</i>	107
4.3. Keluarga Berencana/ <i>Family Planning</i>	111
4.4. Lalu lintas dan Perkara Pengadilan / <i>Traffic Flow and Lawsuit</i>	118
4.5. Agama/ <i>Religion</i>	150
BAB 5 Pertanian/ <i>Agriculture</i>	
5.1. Pertanian/ <i>Agriculture</i>	165
5.2. Tanaman Pangan/ <i>Food Crops</i>	174
5.3. Alat-Alat Pertanian/ <i>Agricultural Devices</i>	192
5.4. Perkebunan/ <i>Estates Crops</i>	194
5.5. Kehutanan/ <i>Forestry</i>	201
5.6. Peternakan/ <i>Animal Husbandry</i>	203
5.7. Perikanan/ <i>Fishery</i>	213
BAB 6 Industri, Listrik, Dan Air/ <i>Industry, Electricity, and Water</i>	
6.1. Industri/ <i>Industry</i>	229
6.2. Air Minum/ <i>Water Supply</i>	237
6.3. Listrik/ <i>Electricity</i>	238
BAB 7 Transportasi Dan Pariwisata/ <i>Transportation and Tourism</i>	
7.1. Jalan/ <i>Road</i>	239

7.2. Angkutan Laut/ <i>Sea Transportation</i>	247
7.3. Hotel dan Losmen/ <i>Hotels and Inn</i>	249
7.4. Kendaraan Bermotor/ <i>Motor Vehicle</i>	253
7.5. Pariwisata/ <i>Tourism</i>	256
BAB 8 Perdagangan dan Harga-Harga/ <i>Trade and Prices</i>	
8.1 Indeks Harga Konsumen/ <i>Consumer Price Indices</i>	259
8.2 Banyaknya Pasar / <i>Number of Market</i>	271
BAB 9 Keuangan/ <i>Finance</i>	
9.1. Keuangan/ <i>Finance</i>	277
BAB 10 Produk Domestik Regional Bruto (PDRB)/ <i>Gross Regional Domestic Product</i>	
10.1. Produk Domestik Regional Bruto/ <i>GRDP</i>	289
10.2. Indeks PDRB/ <i>GRDP Indices</i>	297
BAB 11 PERBANDINGAN ANTAR KABUPATEN/ <i>Gross Regional Domestic Product</i>	
11.1.Jumlah Penduduk	305
11.2.PDRB/ <i>GRDP</i>	311
11.3.Jumlah Penduduk Miskin/ <i>Number of Poor People</i>	317
11.4.Indeks Pembangunan Manusia (IPM)	319
11.5.Perkembangan Inflasi	323

DAFTAR TABEL
List of Tables

		Halaman/ <i>Page</i>
Tabel : 1.1	Luas Wilayah Kabupaten Pati Menurut Kecamatan (Ha) 2018	6
Tabel : 1.2	Jumlah Hari Hujan menurut bulan di Kabupaten Pati, 2018	7
Tabel : 1.3	Jumlah Curah Hujan menurut Bulan dan Kecamatan di Kabupaten Pati, 2018	12
Tabel : 1.4	Rata-Rata Ketinggian Kecamatan Dalam Wilayah Kabupaten Pati	17
Tabel : 1.5	Jarak Antar Ibukota Kecamatan Dalam Wilayah Kabupaten Pati	18
Tabel : 2.1	Pembagian Wilayah Administrasi Kabupaten Pati Menurut Kecamatan, 2018	24
Tabel : 2.2.1	Jumlah Desa/Kelurahan di Kabupaten Pati Menurut Kecamatan dan Tingkat Perkembangan, 2018	25
Tabel : 2.2.2	Jumlah Kantor Desa dan Balai Desa di Kabupaten Pati Menurut Kecamatan, 2018	26
Tabel : 2.3	Jumlah Anggota Linmas di Kabupaten Pati Menurut Kecamatan, 2018	27
Tabel : 2.4	Jumlah Akta, Surat Kenal Lahir dan Pengesahan/Pengakuan yang dikeluarkan Dinas Pencatatan Sipil di Kabupaten Pati, 2018	28
Tabel : 2.5.1	Jumlah Pegawai Negeri Sipil di Kabupaten Pati Menurut Instansi/Unit dan Golongan, 2018	31
Tabel : 2.5.2	Jumlah Pegawai Negeri Sipil di Kabupaten Pati Menurut Unit/Instansi dan Tingkat Pendidikan, 2018	34
Tabel : 2.5.3	Jumlah PNS di Kabupaten Pati Menurut Unit/Instansi dan Jenis Kelamin, 2018	37
Tabel : 2.5.4	Jumlah PNS pada Instansi Vertikal di Kabupaten Pati Menurut Instansi dan Golongan, 2018	40
Tabel : 2.6.1	Jumlah Penyelenggaraan Rapat Komisi dan Gabungan Komisi DPRD Kabupaten Pati Setiap Bulan Tahun 2018	41
Tabel : 2.6.2	Jumlah Penyelenggaraan Rapat Panitia, Rapat Pimpinan dan Rapat Fraksi DPRD Kabupaten Pati, 2018	42
Tabel : 2.6.3	Jumlah Penyelenggaraan Rapat Paripurna dan Produk DPRD Kabupaten Pati, 2018	43

Tabel : 2.6.4	Jumlah Anggota DPRD Kabupaten Pati Menurut Asal Partai Politik dan Jenis Kelamin Tahun 2018	44
Tabel : 2.6.5	Jumlah Anggota DPRD Kabupaten Pati Menurut Kelompok Umur, 2018	45
Tabel : 2.6.6	Jumlah Anggota DPRD Kabupaten Pati Menurut Tingkat Pendidikan, 2018	46
Tabel : 3.1.1	Jumlah Penduduk dan Laju Pertumbuhan Penduduk Pertengahan Tahun Kabupaten Pati Menurut Kecamatan Tahun 2016-2018	51
Tabel : 3.1.2	Penduduk Usia Produktif dan Tidak Produktif di Kabupaten Pati Tiap Kecamatan, Keadaan 30 Juni 2018	52
Tabel : 3.1.3	Penduduk Kabupaten Pati Menurut Jenis Kelamin Tiap Kecamatan dan Rasio Jenis Kelamin, Keadaan 30 Juni 2018	53
Tabel : 3.1.4	Penduduk Kabupaten Pati Menurut Kelompok Umur dan Jenis Kelamin, 2018	54
Tabel : 3.1.5	Banyaknya Penduduk Kelompok Umur di Kabupaten Pati Menurut Jenis Kelamin Tiap Kecamatan, 2018	55
Tabel : 3.1.6	Pertumbuhan Penduduk Hasil Sensus Penduduk di Kabupaten Pati Menurut Kecamatan Tahun 1990, 2000, 2010	63
Tabel : 3.1.7	Kepadatan Penduduk Kabupaten Pati Menurut Kecamatan dan Jenis Kelamin, Keadaan Tahun 2018	64
Tabel : 3.2.1	Jumlah Kelahiran dan Kematian di Kabupaten Pati dirinci Tiap Kecamatan dan Jenis Kelamin, 2018	65
Tabel : 3.2.2	Banyaknya Penduduk Datang dan Pindah di Kabupaten Pati dirinci Tiap Kecamatan dan Jenis Kelamin Keadaan Tahun 2017	66
Tabel : 3.3.1	Jumlah Pencari Kerja Menurut Tingkat Pendidikan di Kabupaten Pati Sampai dengan Akhir Tahun 2018	67
Tabel : 3.3.2	Penduduk Kabupaten Pati Berumur 15 Tahun ke Atas Menurut Lapangan Usaha, Agustus 2018	69
Tabel : 3.3.3	Banyaknya Lowongan Pekerjaan Menurut Sektor Lapangan Usaha di Kabupaten Pati Keadaan Tahun 2018	70
Tabel : 3.3.4	Jumlah Lowongan Pekerjaan Menurut Golongan Jabatan Tahun 2018	71
Tabel : 3.4.1	Pemberangkatan Transmigrasi Asal Kabupaten Pati dirinci Tiap Kecamatan Tahun 2017	73

Tabel : 3.5.1	Pelatihan Ketrampilan Kerja Berdasarkan Jenis Pelatihan, Jumlah Peserta dan Lokasi Pelatihan di Kabupaten Pati Tahun 2017 (Dana APBN / Stimulus Fiskal)	74
Tabel : 4.1.1	Banyak Sekolah, Murid, dan Guru TK di Kabupaten Pati Tiap Kecamatan Tahun 2018	80
Tabel : 4.1.2	Status Pemilikan Sekolah dan Halaman Bermain Anak Sekolah TK di Kabupaten Pati Tiap Kecamatan Tahun 2018	81
Tabel : 4.1.3	Banyak Sekolah Tingkat SD Negeri dan Swasta dalam Lingkungan Pendidikan Nasional di Kabupaten Pati Tiap Kecamatan Tahun 2018	82
Tabel : 4.1.4	Banyak Murid Tingkat SD Negeri dan Swasta dalam Lingkungan Pendidikan Nasional di Kabupaten Pati Tiap Kecamatan Tahun 2018	83
Tabel : 4.1.5	Banyak Guru Tingkat SD Negeri dan Swasta dalam Lingkungan Pendidikan Nasional di Kabupaten Pati tiap Kecamatan Tahun 2018	84
Tabel : 4.1.6	Banyak Murid Tingkat SD Menurut Kelompok Umur dalam Lingkungan Pendidikan Nasional di Kabupaten Pati Tiap Kecamatan Tahun 2018	85
Tabel : 4.1.7	Banyak Murid Tingkat SD Menurut Agama dalam Lingkungan Pendidikan Nasional di Kabupaten Pati Tiap Kecamatan Tahun 2018	86
Tabel : 4.1.8	Banyak Sekolah Tingkat SMP Negeri dan Swasta dalam Lingkungan Pendidikan Nasional di Kabupaten Pati Tiap Kecamatan Tahun 2018	87
Tabel : 4.1.9	Banyak Murid Setingkat SMP Negeri dan Swasta di dalam Lingkungan Pendidikan Nasional Kabupaten Pati Tiap Kecamatan Tahun 2018	88
Tabel : 4.1.10	Banyak Guru Tingkat SMP Negeri dan Swasta dalam Lingkungan Pendidikan Nasional di Kabupaten Pati Tiap Kecamatan Tahun 2018	89
Tabel : 4.1.11	Banyak Sekolah Tingkat SMA Negeri dan Swasta dalam Lingkungan Pendidikan Nasional di Kabupaten Pati Tiap Kecamatan Tahun 2018	90
Tabel : 4.1.12	Banyak Murid Tingkat SMA Negeri dan Swasta dalam Lingkungan Pendidikan Nasional di Kabupaten Pati Tiap Kecamatan Tahun 2018	91

Tabel : 4.1.13	Banyak Guru Tingkat SMU Negeri dan Swasta dalam Lingkungan Pendidikan Nasional di Kabupaten Pati Tiap Kecamatan Tahun 2018	92
Tabel : 4.1.14	Banyak Sekolah Tingkat SMK Negeri dan Swasta dalam Lingkungan Pendidikan Nasional di Kabupaten Pati Tiap Kecamatan Tahun 2018	93
Tabel : 4.1.15	Banyak Murid Tingkat SMK Negeri dan Swasta dalam Lingkungan Pendidikan Nasional di Kabupaten Pati Tiap Kecamatan Tahun 2018	94
Tabel : 4.1.16	Banyak Guru Tingkat SMK Negeri dan Swasta dalam Lingkungan Pendidikan Nasional di Kabupaten Pati Tiap Kecamatan Tahun 2018	95
Tabel : 4.1.17	Jumlah Sekolah, Murid, Guru Tingkat Raudlotul Athfal dalam Lingkungan Kementerian Agama Kabupaten Pati Tiap Kecamatan, 2018	96
Tabel : 4.1.18	Jumlah Sekolah, Murid, Guru Tingkat Madrasah Ibtidaiyah Negeri dalam Lingkungan Kementerian Agama Kabupaten Pati Tiap Kecamatan, 2018	97
Tabel : 4.1.19	Jumlah Sekolah, Murid, Guru Tingkat Madrasah Ibtidaiyah Swasta dalam Lingkungan Kementerian Agama Kabupaten Pati Tiap Kecamatan, 2018	98
Tabel : 4.1.20	Jumlah Sekolah, Murid, Guru Tingkat Madrasah Tsanawiyah Negeri dalam Lingkungan Kementerian Agama Kabupaten Pati Tiap Kecamatan, 2018	99
Tabel : 4.1.21	Jumlah Sekolah, Murid, Guru Tingkat Madrasah Tsanawiyah Swasta dalam Lingkungan Kementerian Agama Kabupaten Pati Tiap Kecamatan, 2018	100
Tabel : 4.1.22	Jumlah Sekolah, Murid, Guru Tingkat Madrasah Aliyah Negeri dalam Lingkungan Kementerian Agama Kabupaten Pati Tiap Kecamatan, 2018	101
Tabel : 4.1.23	Jumlah Sekolah, Murid, Guru Tingkat Madrasah Aliyah Swasta dalam Lingkungan Kementerian Agama Kabupaten Pati Tiap Kecamatan, 2018	102
Tabel : 4.1.24	Banyak Desa/Kelurahan yang Memiliki Fasilitas Sekolah menurut Kecamatan dan Tingkat Pendidikan di Kabupaten Pati, 2018	103
Tabel : 4.2.1	Jumlah Desa/Kelurahan Yang Memiliki Sarana Kesehatan menurut Kecamatan di Kabupaten Pati, 2018	107
Tabel : 4.2.2	Jumlah Puskesmas Menurut Kecamatan di Kabupaten Pati, 2018	108
Tabel : 4.2.3	Jumlah Posyandu menurut Kecamatan dan Klasifikasi di Kabupaten Pati, 2018	109

Tabel : 4.2.4	Jumlah Tenaga Kesehatan menurut Kecamatan dan Klasifikasi di Kabupaten Pati, 2018	110
Tabel : 4.3.1	Jumlah Peserta KB Baru di Kabupaten Pati dirinci Menurut Jenis Alat KB yang digunakan Tiap Kecamatan Tahun 2018	111
Tabel : 4.3.2	Pencapaian Peserta KB Mix Kontrasepsi di Kabupaten Pati Per Kecamatan Tahun 2018	113
Tabel : 4.3.3	Jumlah IAS, IAT, TIAL dan Prosentase <i>Unmet Need</i> Per Kecamatan, 2018	115
Tabel : 4.3.4	Jumlah Kepala Keluarga Menurut Tahapan Keluarga Sejahtera Menurut Kecamatan Tahun 2018	116
Tabel : 4.4.1	Pelayanan Masyarakat di Bidang Ketertiban dan dan Pengaturan Lalulintas Polres Pati dirinci Tiap Bulan Tahun 2018	118
Tabel : 4.4.2	Pelayanan Masyarakat di Bidang Penerbitan SIM Oleh Polres Pati dirinci Tiap Bulan Tahun 2018	120
Tabel : 4.4.3	Jumlah Kecelakaan Lalu Lintas dan Jumlah Korban di Kabupaten Pati Setiap Bulan Tahun 2018	121
Tabel : 4.4.4	Jumlah Kecelakaan Lantas Antar Sepeda Motor dengan Kendaraan Lain dan Pejalan Kaki di Kabupaten Pati Setiap Bulan Tahun 2018	122
Tabel : 4.4.5	Jumlah Korban Kecelakaan Lalu Lintas yang di Sebabkan oleh Sepeda Motor Setiap Bulan Tahun 2018	123
Tabel : 4.4.6	Hasil Giat/Penindakan Pelanggaran Lalu Lintas di Polres Pati Setiap Bulan Tahun 2018	124
Tabel : 4.4.7	Jumlah Perkara Pidana Biasa Yang Diputuskan Pengadilan Negeri Pati Menurut Bulan Tahun 2018	125
Tabel : 4.4.8	Jumlah Perkara Pidana Pra Peradilan yang di Putuskan Pengadilan Negeri Pati Menurut Bulan Tahun 2018	126
Tabel : 4.4.9	Jumlah Perkana Pidana Lalu-lintas Yang Diputuskan Pengadilan Negeri Pati Menurut Bulan Tahun 2018	127
Tabel : 4.4.10	Jumlah Perkara Pidana Cepat Yang Diputuskan Pengadilan Negeri Pati Menurut Bulan Tahun 2018	128
Tabel : 4.4.11	Rekapitulasi Perkara Gugatan Pengadilan Negeri Pati Januari-Desember 2018	129
Tabel : 4.4.12	Rekapitulasi Perkara Permohonan Pengadilan Negeri Pati Januari-Desember 2018	132

Tabel : 4.4.13	Laporan Rekapitulasi Perkara Gugatan Sederhana Pengadilan Negeri pati, Januari Desember 2018	135
Tabel : 4.4.14	Rekapitulasi Perkara Pidana Anak Pengadilan Negeri Pati Januari-Desember 2018	136
Tabel : 4.4.15	Rekapitulasi perkara Pidana Biasa Pengadilan Negeri Pati Januari-Desember 2018	138
Tabel : 4.4.16	Rekapitulasi Perkara Pidana Cepat Yang Diputuskan Pengadilan Negeri Pati Januari-Desember 2018	140
Tabel : 4.4.17	Rekapitulasi Perkara Pidana Lalu-Lintas Pengadilan Negeri Pati Januari-Desember 2018	142
Tabel : 4.4.18	Rekapitulasi Perkara pidana Praperadilan Pengadilan Negeri Pati Januari- Desember 2018	144
Tabel : 4.4.19	Rekapitulasi Perkara Pidana Singkat Pengadilan Negeri Pati Januari-Desember 2018	146
Tabel : 4.4.20	Keadaan Klien Balai Pemasarakatan Pati Tiap Jenis Klien Tahun 2018	148
Tabel : 4.5.1	Jumlah Sarana Peribadatan di Kabupaten Pati dirinci Tiap Jenis Perkecamatan Tahun 2018	150
Tabel : 4.5.2	Jumlah Calon Jamaah Haji se-Kabupaten Pati Tiap Kecamatan Tahun 2018	151
Tabel : 4.5.3	Jumlah Penduduk dan Pemeluk Agama di Kabupaten Pati dirinci Tiap Kecamatan Tahun 2018	152
Tabel : 4.5.4	Jumlah Kejadian Nikah di Kabupaten Pati Menurut Kecamatan Tahun 2018	153
Tabel : 4.5.5	Kejadian Cerai di Kabupaten Pati Per Bulan, 2018	154
Tabel : 4.6.1	Jumlah Penderitaan Cacat Mental di Kabupaten Pati Menurut Kelompok Umur Akan dirinci Tiap Kecamatan Tahun 2018	155
Tabel : 4.6.2	Jumlah Penderita Cacat Rungu di Kabupaten Pati Menurut Kelompok Umur dirinci Tiap Kecamatan Tahun 2018	156
Tabel : 4.6.3	Jumlah Eks Penderita Cacat Ganda di Kabupaten Pati Menurut Kelompok Umur dirinci Tiap Kecamatan Tahun 2018	157
Tabel : 4.6.4	Jumlah Penderita Cacat Netra di Kabupaten Pati Menurut Kelompok Umur dirinci Tiap Kecamatan Tahun 2018	158
Tabel : 4.6.5	Jumlah Penderita Cacat Tubuh di Kabupaten Pati Menurut Kelompok Umur dirinci Tiap Kecamatan Tahun 2018	159

Tabel : 4.7.1	Jumlah Peristiwa Kebakaran di Kabupaten Pati Setiap Bulan Tahun 2014-2018	160
Tabel : 4.7.2	Jumlah Korban, Taksiran Kerugian Akibat Kebakaran di Kabupaten Pati Tahun 2014-2018	161
Tabel : 4.8	Jumlah Sarana Pengumpulan Sampah/Tinja di Kabupaten Pati 2014-2018	162
Tabel : 4.9.1	Jumlah Kejadian Bencana menurut Bulan di Kabupaten Pati 2018	163
Tabel : 4.9.2	Jumlah Desa/Kelurahan yang Mengalami Bencana Alam menurut Kecamatan di Kabupaten Pati, 2018	164
Tabel : 5.1.1	Luas Lahan Pertanian dan Bukan Pertanian menurut penggunaan di Kabupaten Pati Tahun 2018 (Ha)	170
Tabel : 5.1.2	Luas Lahan Sawah di Kabupaten Pati Tiap Kecamatan Menurut Jenis Pengairan Tahun 2018 (Ha)	171
Tabel : 5.1.3	Luas Lahan Bukan sawah dan Bukan Pertanian di Kabupaten Pati Tiap Kecamatan Menurut Penggunaanya Tahun 2018 (Ha)	172
Tabel : 5.2.1	Produksi dan Rata-rata Produksi Padi dan Palawija di Kabupaten Pati Tahun 2010 - 2018	174
Tabel : 5.2.2	Luas Tanam, dan Panen Padi Sawah Tiap Kecamatan di Kabupaten Pati Tahun 2018	180
Tabel : 5.2.3	Luas Tanam, dan Panen Padi Ladang Tiap Kecamatan di Kabupaten Pati Tahun 2018	181
Tabel : 5.2.4	Luas Tanam, dan Panen Jagung Tiap Kecamatan di Kabupaten Pati Tahun 2018	182
Tabel : 5.2.5	Luas Tanam, dan Panen Ubi Kayu Tiap Kecamatan Pohon Tiap Kecamatan di Kabupaten Pati Tahun 2018	183
Tabel : 5.2.6	Luas Tanam dan Panen Ubi Jalar Tiap Kecamatan di Kabupaten Pati Tahun 2018	184
Tabel : 5.2.7	Luas Tanam dan Panen Kacang Tanah Tiap Kecamatan di Kabupaten Pati Tahun 2018	185
Tabel : 5.2.8	Luas Tanam dan Panen Kedelai Tiap Kecamatan di Kabupaten Pati Tahun 2018	186
Tabel : 5.2.9	Luas Tanam dan Panen Kacang Hijau Tiap Kecamatan di Kabupaten Pati Tahun 2018	187
Tabel : 5.2.10	Luas Panen, Produksi dan Produktivitas Tanaman Sayur-Sayuran di Kabupaten Pati Menurut Jenis Tanaman Tahun 2018	188

Tabel : 5.2.11	Luas Panen Dibongkar Habis, Produksi Dibongkar Habis, Luas Panen Belum Habis, Produksi Belum Habis di Kabupaten Pati, 2018	189
Tabel : 5.2.12	Produksi Tanaman Buah-Buahan di Kabupaten Pati Tiap Pohon dirinci Per Jenis Tanaman Tahun 2018	190
Tabel : 5.2.13	Tanaman Buah-Buahan Akhir Tahun 2018, Penanaman Baru dan Tanaman dibongkar di Kabupaten Pati, 2018 (pohon)	191
Tabel : 5.3.1	Alat-Alat Pertanian di Kabupaten Pati Menurut Kondisi Barang Tahun 2018	192
Tabel : 5.4.1	Luas Areal dan Produksi Tanaman Kelapa di Kabupaten Pati dirinci Tiap Kecamatan Tahun 2018	194
Tabel : 5.4.2	Luas Areal dan Produksi Tanaman Kelapa Kopyor di kabupaten Pati dirinci Tiap Kecamatan Tahun 2018	195
Tabel : 5.4.3	Luas Areal dan Produksi Tanaman Kopi di kabupaten Pati dirinci Tiap Kecamatan Tahun 2018	196
Tabel : 5.4.4	Luas Areal dan Produksi Tanaman Kapuk di kabupaten Pati dirinci Tiap Kecamatan Tahun 2018	197
Tabel : 5.4.5	Luas Areal dan Produksi Tanaman Cengkeh di kabupaten Pati dirinci Tiap Kecamatan Tahun 2018	198
Tabel : 5.4.6	Luas Areal dan Produksi Tanaman Tebu di kabupaten Pati dirinci Tiap Kecamatan Tahun 2018	199
Tabel : 5.4.7	Luas Areal dan Produksi Tanaman Tembakau di Kabupaten Pati dirinci Tiap Kecamatan Tahun 2018	200
Tabel : 5.5.1	Produksi Kayu dan Penggunaan Lahan di Perhutani KPH Pati dirinci Menurut Jenisnya Tahun 2014-2018	201
Tabel : 5.6.1	Pemilik dan Jumlah Ternak/Unggas di Kabupaten Pati dirinci Tiap Jenis Ternak/Unggas Tiap Kecamatan Tahun 2018	203
Tabel : 5.6.2	Pemotongan Ternak di RPH Pemerintah Kabupaten Pati dirinci Menurut Jenis Ternak Tiap Bulan Tahun 2018	206
Tabel : 5.6.3	Pemotongan Ternak di RPH Swasta Kabupaten Pati dirinci Menurut Jenis Ternak Tiap Bulan Tahun 2018	207
Tabel : 5.6.4	Pemotongan Ternak di Luar RPH di Kabupaten Pati Menurut Jenis Ternak Tiap Bulan Tahun 2018	208

Tabel : 5.6.5	Pemotongan Ternak yang Tercatat di Kabupaten Pati dirinci Menurut Jenis Ternak Tiap Bulan Tahun 2018	209
Tabel : 5.6.6	Pemotongan Ternak Sapi Betina di RPH Pati dan Wedarijaksa dirinci Tiap Bulan Tahun 2018	210
Tabel : 5.6.7	Produksi Telur dan Populasi Ayam Dewasa Bertelur Tiap Kecamatan Tahun 2018	211
Tabel : 5.6.8	Perkiraan Pemotongan Ayam dan Itik yang Tidak Tercatat dan Produksinya Tiap Kecamatan Tahun 2018	212
Tabel : 5.7.1	Produksi Ikan Laut Segar Per TPI Kabupaten Pati Tahun 2018	213
Tabel : 5.7.2	Nilai Produksi Ikan segar Budidaya Tambak Menurut Jenis Ikan Per Kecamatan Kabupaten Pati Tahun 2018 (000Rp)	216
Tabel : 5.7.3	Jumlah, Nilai Produksi Serta Harga Rata-Rata Per Kg Ikan Laut Basah di Kab Pati dirinci Menurut Jenis Ikan Tahun 2018	218
Tabel : 5.7.4	Jumlah Nelayan, Sarana Penangkapan dan Jumlah Alat Tangkap Ikan Serta Tempat Pengawet Ikan di Kabupaten Pati Tahun 2018	219
Tabel : 5.7.5	Luas, Produksi, Nilai Produksi Kolam Lele Per Kecamatan Kabupaten Pati Tahun 2018	222
Tabel : 5.7.6	Luas, Produksi, Nilai Produksi Ikan Waduk Perkecamatan Kabupaten Pati Tahun 2018	223
Tabel : 5.7.7	Luas, Produksi, Nilai Produksi Ikan Sungai Per Kecamatan Kabupaten Pati Tahun 2018	225
Tabel : 5.7.8	Luas, produksi, Nilai Produksi Balai Benih Ikan Air Tawar (BBI dan UPR) per Kecamatan Kabupaten Pati Tahun 2018	227
Tabel : 5.7.9	Luas, Produksi, Nilai Produksi Benur / Backyard Per Kecamatan Kabupaten Pati Tahun 2018	226
Tabel : 6.1.1	Banyaknya Perusahaan Usaha Industri Besar dan Sedang di Kabupaten Pati dirinci Menurut Jenis Industri Tiap Kecamatan Tahun 2018	232
Tabel : 6.1.2	Banyaknya Usaha Rumah Tangga/Kelompok Potensi di Kabupaten Pati dirinci Menurut Kecamatan Tahun 2018	235
Tabel : 6.2.1	Banyaknya Pelanggan, serta Minum yang di Salurkan dari Badan Pengelola Air Minum Kab Pati dirinci Menurut Kategori Pelanggan Tahun 2018	237
Tabel : 6.3.1	Banyak Pelanggan Listrik Tiap Kecamatan di Pati dirinci Menurut Daya yang Terpasang Tahun 2018	238

Tabel : 7.1.1	Panjang Jalan Kabupaten Pati dirinci Menurut Status Jalan Tahun 2018	245
Tabel : 7.2.1	Arus Kunjungan Isi Kotor (Gt) dan Bongkar Kapal Niaga menurut Bulan di Pelabuhan Juwana Kabupaten Pati dirinci Per Bulan Tahun 2018	247
Tabel : 7.2.2	Arus Kunjungan Isi Kotor (Gt) dan Bongkar Kapal Nelayan di Pelabuhan Juwana Kabupaten Pati dirinci Per Bulan Tahun 2018	248
Tabel : 7.3.1	Banyaknya Hotel di Kabupaten Pati dirinci Menurut Kecamatan Tahun 2015-2018	249
Tabel : 7.3.2	Banyaknya Kamar dan Tempat Tidur Hotel di Kabupaten Pati Tahun 2018	250
Tabel : 7.3.3	Banyaknya Tenaga Kerja Hotel di Kabupaten Pati dirinci Menurut Status Tahun 2018	251
Tabel : 7.3.4	Banyaknya Tenaga Kerja Hotel Di Kabupaten Pati dirinci Menurut Pendidikan Tahun 2018	252
Tabel : 7.4.1	Jumlah Kendaraan Baru UPPD Kabupaten Pati	253
Tabel : 7.4.2	Banyaknya Kendaraan Bermotor Wajib Uji Menurut Jenis Kendaraan Tahun 2018	254
Tabel : 7.4.3	Data Fasilitas Perlengkapan Jalan Kabupaten Pati Tahun 2018	255
Tabel : 7.5.1	Banyaknya Pengunjung Obyek Wisata di Kabupaten pati Menurut Nama Obyek Wisata Tahun 2016-2018	256
Tabel : 8.1	Indeks Harga Konsumen (IHK) di Kabupaten Pati, Januari 2018 – Juni 2019 (Tahun dasar 2012= 100)	264
Tabel : 8.2	Persentase Perubahan Indeks Harga Konsumen (IHK) di Kabupaten Pati, Januari 2018 – Juni 2019 (Tahun Dasar 2012 = 100)	266
Tabel : 8.3	Besarnya Andil Inflasi (%) di Kabupaten Pati Januari 2018 – Juni 2019 (Tahun Dasar 2012 = 100)	268
Tabel : 8.4	Banyaknya Pasar di Kabupaten Pati dirinci Menurut Jenisnya Tiap Kecamatan Tahun 2018	271
Tabel : 8.5.1	Jumlah SIUP yang Diterbitkan Menurut Klasifikasi Usaha Dirinci Per Bulan Tahun 2018	272
Tabel : 8.5.2	Keterangan Permohonan Ijin Mendirikan Usaha , 2018	273

Tabel : 8.5.3	Jumlah Ijin yang Dikeluarkan Dinas Penanaman Modal dan Pelayanan Terpadu Satu Pintu Kabupaten Pati Tiap Kecamatan, 2018	274
Tabel : 8.5.4	Keterangan Permohonan Ijin Mendirikan Bangunan, 2018	275
Tabel : 8.6	Jumlah Pasar di Kabupaten Pati dirinci Menurut Jenisnya Tahun 2016-2018	276
Tabel : 9.1	Rencana dan Realisasi Pendapatan Pemerintah Daerah Kabupaten Pati Anggaran 2018	280
Tabel : 9.2	Rencana dan Realisasi Anggaran Belanja Daerah Kabupaten Pati Tahun Anggaran 2018	283
Tabel : 9.3	Banyaknya Nasabah Bank PD BKK dirinci Menurut Kecamatan Tahun 2018	285
Tabel : 9.4	Banyaknya Koperasi (KUD) yang Aktif di Kabupaten Pati Menurut Jenis, Jumlah Anggota, dan Besarnya Modal Tahun 2018	286
Tabel : 9.5	Besarnya Volume Usaha, dan SHU Tiap Koperasi di Kabupaten Pati Tahun 2018	287
Tabel : 10.1.1	Produk Domestik Regional Bruto Menurut Lapangan Usaha Atas Dasar Harga Berlaku Tahun 2016 - 2018 (Miliar Rupiah)	293
Tabel : 10.1.2	Produk Domestik Regional Bruto Menurut Lapangan Usaha Atas Dasar Harga Konstan Tahun 2016 - 2018 (Miliar Rupiah)	295
Tabel : 10.2.1	Distribusi Presentase Produk Domestik Regional Bruto Menurut Lapangan Usaha Atas Dasar Harga Berlaku Tahun 2016 - 2018	297
Tabel : 10.2.2	Distribusi Persentase Produk Domestik Regional Bruto Tahun Dasar 2010 Menurut Lapangan Usaha Atas Dasar Harga Konstan, 2016-2018	298
Tabel : 10.2.3	Laju Pertumbuhan Produk Regional Bruto Menurut Lapangan Usaha Atas Dasar Harga Berlaku Tahun 2016 - 2018	299
Tabel : 10.2.4	Laju Pertumbuhan Produk Regional Bruto Menurut Lapangan Usaha Atas Dasar Harga Konstan Tahun 2016 - 2018	300
Tabel : 10.2.5	Indeks Implisit Produk Domestik Regional Bruto Menurut Lapangan Usaha Tahun 2016 – 2018	301
Tabel : 10.2.6	Laju Implisit Produk Domestik Regional Bruto Kabupaten Pati Menurut Lapangan Usaha (Persen), 2016–2018	302
Tabel : 10.2.7	Sumber Pertumbuhan Produk Domestik Regional Bruto Kabupaten Pati Menurut Lapangan Usaha (Persen), 2014–2018	303

Tabel : 11.1	Jumlah Penduduk Menurut Kabupaten/Kota di Provinsi Jawa Tengah (ribu), 2016–2018	309
Tabel : 11.2	Produk Domestik Regional Bruto Atas Dasar Harga Berlaku Menurut Kabupaten/Kota di Provinsi Jawa Tengah (miliar rupiah), 2016–2018	311
Tabel : 11.3	Produk Domestik Regional Bruto Atas Dasar Harga Konstan 2010 Menurut Kabupaten/Kota di Provinsi Jawa Tengah (miliar rupiah), 2016–2017	313
Tabel : 11.4	Laju Pertumbuhan Produk Domestik Regional Bruto Atas Dasar Harga Konstant 2010 Menurut Kabupaten/Kota di Provinsi Jawa Tengah (persen), 2016–2018	315
Tabel : 11.5	Jumlah Penduduk Miskin Menurut Kabupaten/Kota di Provinsi Jawa Tengah (ribu), 2016–2018	317
Tabel : 11.6	Persentase Penduduk Miskin Menurut Kabupaten/Kota di Provinsi Jawa Tengah, 2016–2018	319
Tabel : 11.7	Indeks Pembangunan Manusia Menurut Kabupaten/Kota di Provinsi Jawa Tengah (ribu), 2016–2018	321
Tabel : 11.8	Perkembangan Inflasi Tahun Kalender 35 Kabupaten/Kota di Provinsi Jawa Tengah Tahun 2016 – 2018	323
Tabel : 11.9	Jumlah Penduduk Berumur 15 Tahun Keatas Menurut Kabupaten/Kota dan Jenis Kegiatan Selama Seminggu yang Lalu di Provinsi Jawa Tengah, 2018	325

DAFTAR GAMBAR
List of Figures

	Halaman/ Page
Gambar 1.1. Luas Wilayah menurut fungsi lahan Tiap Kecamatan Tahun 2018 <i>Land Area by function and district 2018</i>	19
Gambar 1.2. Persentase Penggunaan Lahan di Kabupaten Pati Tahun 2018 <i>Percentage of the Use of Land in Pati regency, 2018</i>	20
Gambar 3.1. Jumlah Penduduk Tahun 2015– 2018 <i>Number of Population 2015 -2018</i>	49
Gambar 3.2. Angka Kelahiran dan Kematian Tahun 2015-2018 <i>Crude Birth Rate (CBR) and Crude Death Rate (CDR) 2015-2018</i>	50
Gambar 4.1. Banyaknya Sekolah SD, SLTP, dan SLTA Tahun 2014 - 2018 <i>Number of Elementary, Junior and High School in 2014 – 2018</i>	104
Gambar 4.2. Banyaknya Murid SD, SLTP, dan SLTA Tahun 2014 - 2018 <i>Number of Pupils at Elementary, Junior and Senior High School in 2014 – 2018</i>	105
Gambar 4.3. Banyaknya Guru SD, SLTP, dan SLTA Tahun 2014 - 2018 <i>Number of Teacher Elementary, Junior and Senior High School in 2014 – 2018</i>	106
Gambar 4.4. Banyaknya Peserta KB Baru Menurut Jenis Alat Tahun 2018 <i>Number of New Family Planning Acceptor by Contraception Tools in 2018</i>	117
Gambar 4.5. Sarana Peribadatan Tahun 2018 <i>Worship Facilities in 2018</i>	149
Gambar 5.1. Luas Panen Padi, Jagung dan Ketela Pohon Tahun 2014– 2018 <i>Harvested Area of Paddy, Maize and Cassava in 2014 – 2018</i>	178
Gambar 5.2. Produksi Padi, Jagung dan Ketela Pohon Tahun 2014 – 2018 <i>Production of Paddy, Maize and Cassava in 2014 – 2018</i>	179
Gambar 7.1. Panjang Jalan Menurut Kondisi Jalan Tahun 2015 – 2018 <i>Length of Road by Condition 2015 – 2018</i>	246
Gambar 8.1. Indeks Harga Konsumen Tahun 2015 - 2018 <i>Consumer Price Indices 2015 - 2018</i>	270

PENJELASAN UMUM

Tanda-tanda, satuan-satuan dan lain-lainnya yang digunakan dalam publikasi ini, adalah sebagai berikut:

Symbols, measurement unit and other acronyms which are used in this publication are follows:

1. TANDA-TANDA / SYMBOLS

Data belum tersedia / <i>Data not yet available</i>	: ...
Data tidak tersedia / <i>Data not available</i>	: -
Data dapat diabaikan / <i>Data negligible</i>	: 0
Tanda desimal / <i>Desimal point</i>	: ,
Angka sementara / <i>Preliminary figures</i>	: x
Angka sangat sementara / <i>Very Preliminary figures</i>	: xx
Angka sangat-sangat sementara / <i>Very Very Preliminary figures</i>	: xxx
Angka diperbaiki / <i>Revised figures</i>	: r
Angka perkiraan / <i>Estimate figures</i>	: e
Data tidak dapat ditampilkan / <i>Not applicable</i>	: NA

2. SATUAN / UNITS

kilometer (km) / <i>kilometres (km)</i>	: 1.000 meter (m)
meter (m) / <i>metres (m)</i>	: 1.000 milimeter (mm)
hektar (ha) / <i>hectare (ha)</i>	: 10.000 meter persegi (m ²)
kuintal (ku) / <i>quintal (ql)</i>	: 100 kg
liter / <i>litre</i>	: 0,8 kg
ton / <i>ton</i>	: 1.000 kg

Satuan lain : buah, butir, pucuk/helai/lembar, hari, orang, ekor, pulsa, rupiah, persen (%), derajat celsius (°C).

Other units : unit, number, pieces, day, person, head, pulsa, rupiah, percent (%), Celsius (°C).

GEOGRAFI DAN IKLIM

Geography and Climate

BAB
CHAPTER

1

Curah hujan
Precipitations

Hari
Day

Luas wilayah
Land Area



<https://patikab.bps.go.id>

PENJELASAN TEKNIS

1. Secara astronomis Kabupaten Pati terletak antara $6^{\circ}25'$ – $7^{\circ}00'$ lintang selatan dan antara $100^{\circ}50'$ - $111^{\circ}15'$ bujur timur.
2. Berdasarkan posisi geografisnya, Kabupaten Pati memiliki batas-batas:
Utara – Kab. Jepara dan Laut Jawa,
Selatan – Kab. Grobogan dan Blora,
Barat – Kab. Kudus dan Jepara,
Timur – Kab. Rembang dan Laut Jawa.
3. Berdasarkan hasil Evaluasi Penggunaan Tanah (EPT) Tahun 2002, luas wilayah Kabupaten Pati adalah 150.368 hektar yang terdiri dari 59.299 hektar lahan sawah, 60.314 hektar lahan bukan sawah dan 30.755 hektar lahan bukan pertanian.

TECHNICAL NOTES

1. *Astronomically, Pati Regency is located between $6^{\circ}25'$ - $7^{\circ}00'$ south latitude and between $100^{\circ}50'$ - $111^{\circ}15'$ east longitude.*
2. *Based on its geographic position, Pati Regency has the following boundaries: North – Jepara Regency and The Java Sea, South - Grobogan and Blora Regency, West - Kudus and Jepara Regency, East – Rembang Regency and Java Sea.*
3. *Based on the Land Use Evaluation (EPT) in 2002, Pati Regency area is 150.368 hectares consisting of 59.299 hectares of wetland, 60.314 million hectares of dryland and 30.755 hectares of non-agricultural land.*

Tabel 1.1 Luas Wilayah menurut Kecamatan di Kabupaten Pati, 2018 (hektar)
Table 1.1 Total Area by Subdistrict in Pati Regency, 2018 (hectares)

Kecamatan/ Subdistrict	Luas Wilayah/ Land Area	Lahan Pertanian/Agriculture Land		Lahan Bukan Pertanian/ Non- agricultural Land
		Lahan Sawah/ Wetland Area	Lahan Pertanian Bukan Sawah/ Nonwetland Area	
(1)	(2)	(3)	(4)	(5)
010 Sukolilo	15 874	7 253	4 825	3 796
020 Kayen	9 603	4 937	2 365	2 301
030 Tambakromo	7 247	2 947	2 979	1 321
040 Winong	9 994	4 221	3 720	2 053
050 Pucakwangi	12 283	5 023	6 345	915
060 Jaken	6 852	3 595	2 355	902
070 Batangan	5 066	2 088	2 121	857
080 Juwana	5 593	1 536	2 956	1 101
090 Jakenan	5 304	3 963	268	1 073
100 Pati	4 249	2 558	270	1 421
110 Gabus	5 551	4 075	108	1 368
120 Margorejo	6 181	2 750	2 300	1 131
130 Gembong	6 730	823	4 675	1 232
140 Tlogowungu	9 446	1 829	6 114	1 503
150 Wedarijaksa	4 085	2 178	874	1 033
160 Trangkil	4 284	1 040	2 246	998
170 Margoyoso	5 997	1 265	3 055	1 677
180 Gunungwungkal	6 180	1 627	2 983	1 570
190 Cluwak	6 931	1 344	3 830	1 757
200 Tayu	4 759	2 184	1 309	1 266
210 Dukuhseti	8 159	2 063	4 616	1 480
Jumlah/Total 2018	150 368	59 299	60 314	30 755
2017	150 368	59 299	60 314	30 755
2016	150 368	59 299	60 314	30 755
2015	150 368	59 270	60 917	30 181

Sumber: Dinas Pertanian Kabupaten Pati
 Source: Department of Agriculture of Pati Regency

Tabel 1.2 Jumlah Hari Hujan menurut Bulan dan Kecamatan di Kabupaten Pati, 2018
Table Number of Rainy Days by Month and subdistrict in Pati Regency, 2018

Bulan/ Month	Sukolilo	Kayen	Tambakromo	Winong
(1)	(2)	(3)	(4)	(5)
1. Januari	18	12	19	21
2. Pebruari	24	9	19	14
3. Maret	10	9	11	9
4. April	6	7	6	6
5. Mei	3	4	4	3
6. Juni	2	2	2	1
7. Juli	0	0	0	0
8. Agustus	0	0	0	0
9. September	2	3	3	2
10. Oktober	5	6	6	5
11. November	13	10	10	11
12. Desember	21	20	20	11

Sumber: Dinas Pertanian Kabupaten Pati
 Source: Department of Agriculture of Pati Regency

Tabel : 1.2 Lanjutan
 Table Continued

Bulan/ Month	Pucakwangi	Jaken	Batangan	Juwana
(1)	(6)	(7)	(8)	(9)
1. Januari	18	8	14	7
2. Pebruari	19	10	15	4
3. Maret	11	7	10	6
4. April	8	4	5	2
5. Mei	2	5	6	2
6. Juni	1	1	0	0
7. Juli	0	0	1	0
8. Agustus	0	0	0	0
9. September	2	1	2	0
10. Oktober	1	0	0	0
11. November	5	5	7	3
12. Desember	7	9	5	4

Sumber: Dinas Pertanian Kabupaten Pati
 Source: Department of Agriculture of Pati Regency

Tabel : 1.2 Lanjutan
Table Continued

Bulan/ Month	Jakenan	Pati	Gabus	Margorejo
(1)	(10)	(11)	(12)	(13)
1. Januari		18	25	20
2. Pebruari		14	26	20
3. Maret		16	20	12
4. April		11	11	5
5. Mei		11	5	6
6. Juni	NA	8	3	0
7. Juli		0	1	0
8. Agustus		0	0	0
9. September		0	4	2
10. Oktober		8	3	1
11. November		15	9	8
12. Desember		17	10	11

Sumber: Dinas Pertanian Kabupaten Pati
Source: Department of Agriculture of Pati Regency

Tabel : 1.2 Lanjutan
Table Continued

Bulan/ Month	Gembong	Tlogowungu	Wedarijaksa	Trangkil
(1)	(14)	(15)	(16)	(17)
1. Januari	26	19	23	23
2. Pebruari	21	17	20	20
3. Maret	15	14	15	15
4. April	7	3	6	6
5. Mei	4	3	4	4
6. Juni	2	1	1	1
7. Juli	1	0	2	2
8. Agustus	0	0	0	0
9. September	2	1	2	2
10. Oktober	4	2	1	1
11. November	10	6	7	7
12. Desember	13	7	14	14

Sumber: Dinas Pertanian Kabupaten Pati
 Source: Department of Agriculture of Pati Regency

Tabel : 1.2 Lanjutan
Table Continued

Bulan/ Month	Margoyoso	Gunung wungkal	Cluwak	Tayu	Dukuhseti
(1)	(18)	(19)	(20)	(21)	(22)
1. Januari		20	26	24	20
2. Pebruari		18	22	19	19
3. Maret		12	16	11	12
4. April		4	5	6	10
5. Mei		5	6	7	5
6. Juni	NA	0	3	1	2
7. Juli		0	2	1	0
8. Agustus		1	0	1	1
9. September		2	2	3	1
10. Oktober		2	2	1	3
11. November		7	7	10	5
12. Desember		12	12	14	11

Sumber: Dinas Pertanian Kabupaten Pati
Source: Department of Agriculture of Pati Regency

Tabel 1.3 Jumlah Curah Hujan menurut Bulan dan Kecamatan di Kabupaten Pati, 2018
Table Number of Precipitations by Month and subdistrict in Pati Regency, 2018

Bulan/ Month	Sukolilo	Kayen	Tambakromo	Winong
(1)	(2)	(3)	(4)	(5)
1. Januari	248	237	251	230
2. Pebruari	472	260	413	277
3. Maret	184	159	244	114
4. April	108	46	60	72
5. Mei	53	27	67	45
6. Juni	67	0	10	4
7. Juli	0	0	0	0
8. Agustus	0	0	0	0
9. September	53	6	20	63
10. Oktober	48	7	80	30
11. November	219	86	139	122
12. Desember	455	343	554	212

Sumber: Dinas Pertanian Kabupaten Pati
 Source: Department of Agriculture of Pati Regency

Tabel : 1.3 Lanjutan
 Table Continued

Bulan/ Month	Pucakwangi	Jaken	Batangan	Juwana
(1)	(6)	(7)	(8)	(9)
1. Januari	402	264	168	221
2. Pebruari	410	201	195	112
3. Maret	327	138	187	128
4. April	138	144	136	38
5. Mei	40	81	78	41
6. Juni	12	1	0	0
7. Juli	0	0	5	0
8. Agustus	0	0	0	0
9. September	13	46	66	0
10. Oktober	7	0	0	0
11. November	33	92	57	47
12. Desember	54	169	146	112

Sumber: Dinas Pertanian Kabupaten Pati
 Source: Department of Agriculture of Pati Regency

Tabel : 1.3 Lanjutan
Table *Continued*

Bulan/ Month	Jakenan	Pati	Gabus	Margorejo
(1)	(10)	(11)	(12)	(13)
1. Januari		460	78	265
2. Pebruari		209	405	330
3. Maret		149	76	136
4. April		80	66	74
5. Mei		94	7	90
6. Juni		57	0	0
7. Juli	NA	0	0	0
8. Agustus		0	84	0
9. September		0	94	52
10. Oktober		42	23	18
11. November		155	76	114
12. Desember		297	288	156

Sumber: Dinas Pertanian Kabupaten Pati
Source: Department of Agriculture of Pati Regency

Tabel : 1.3 Lanjutan
 Table Continued

Bulan/ Month	Gembong	Tlogowungu	Wedarijaksa	Trangkil
(1)	(14)	(15)	(16)	(17)
1. Januari	377	278	167	167
2. Pebruari	506	502	439	439
3. Maret	289	252	178	178
4. April	92	32	47	47
5. Mei	63	71	33	33
6. Juni	25	4	2	2
7. Juli	4	0	2	2
8. Agustus	0	0	0	0
9. September	64	27	57	57
10. Oktober	44	36	13	13
11. November	147	70	87	87
12. Desember	177	158	196	196

Sumber: Dinas Pertanian Kabupaten Pati
 Source: Department of Agriculture of Pati Regency

Tabel : 1.3 Lanjutan
Table Continued

Bulan/ Month	Margoyoso	Gunungwungkal	Cluwak	Tayu	Dukuhseti
(1)	(18)	(19)	(20)	(21)	(22)
1. Januari		391	593	501	369
2. Pebruari		694	1,226	695	793
3. Maret		229	303	317	185
4. April		54	64	89	207
5. Mei		54	40	39	84
6. Juni	NA	0	16	14	26
7. Juli		0	27	19	0
8. Agustus		6	0	35	19
9. September		82	87	133	69
10. Oktober		43	61	29	60
11. November		99	129	215	90
12. Desember		161	288	211	185

Sumber: Dinas Pertanian Kabupaten Pati
Source: Department of Agriculture of Pati Regency

Tabel : 1.4 Rata-rata Ketinggian Kecamatan Dalam Wilayah Kabupaten Pati
Table *Altitude Average of Subdistrict in Pati Regency (m dpl)*

Kecamatan/ Subdistrict	Tinggi tempat (m dpl)/Altitude of Land (m dpl)		
	Tertinggi/ Highest	Terendah/ Lowest	Rata-rata/ Average
(1)	(2)	(3)	(4)
010 Sukolilo	262	5	85,69
020 Kayen	245	5	67,71
030 Tambakromo	375	13	79,22
040 Winong	320	6	33,73
050 Pucakwangi	223	15	51,15
060 Jaken	53	15	30,05
070 Batangan	18	2	9,00
080 Juwana	9	2	4,86
090 Jakenan	26	4	12,83
100 Pati	21	4	11,83
110 Gabus	8	2	3,92
120 Margorejo	123	5	34,39
130 Gembong	298	107	219,36
140 Tlogowungu	624	38	172,87
150 Wedarijaksa	18	2	10,50
160 Trangkil	90	2	19,06
170 Margoyoso	113	2	21,59
180 Gunungwungkal	600	49	214,67
190 Cluwak	467	6	205,00
200 Tayu	61	1	12,90
210 Dukuhseti	72	2	12,67

Sumber: BPS Kabupaten Pati
 Source: BPS-Statistics Pati Regency

Tabel : 1.5 Jarak Antar Ibukota Kecamatan dalam Wilayah Kabupaten Pati
Table Intercity Distance of Subdistrict Town in Pati Regency (km)

Sukolilo	-	10	15	23	39	42	49	39	33	27	19	31	41	33	36	38	45	60	66	54	62
Kayen	10	-	6	13	29	32	39	29	23	17	9	21	31	23	26	28	35	50	56	44	52
Tambakromo	15	6	-	8	24	27	34	24	18	14	4	18	28	20	23	24	32	47	53	41	49
Winong	23	13	8	-	16	9	36	9	10	14	4	18	28	20	23	25	32	47	53	41	49
Pucakwangi	39	29	24	16	-	18	28	18	9	30	23	34	44	36	39	41	48	63	69	57	65
Jaken	42	32	27	9	18	-	8	18	9	30	23	34	44	36	39	41	48	63	69	57	65
Batangan	49	39	34	36	28	8	-	10	17	22	32	26	36	28	31	33	40	55	61	49	57
Juwana	39	29	24	9	18	18	10	-	9	12	22	16	26	18	21	23	30	45	51	39	47
Jakenan	33	23	18	10	9	9	17	9	-	21	14	25	35	27	30	32	39	54	60	48	56
Pati	27	17	14	14	30	30	22	12	21	-	10	4	14	6	9	11	18	33	39	27	36
Gabus	19	9	4	4	23	23	32	22	14	10	-	14	24	16	19	21	28	43	49	37	45
Margorejo	31	21	18	18	34	34	26	16	25	4	14	-	18	10	13	15	22	37	43	31	39
Gembong	41	31	28	28	44	44	36	26	35	14	24	18	-	16	23	25	32	47	53	41	49
Tlogowungu	33	23	20	20	36	36	28	18	27	6	16	10	16	-	15	17	24	39	45	33	41
Wedarijaksa	36	26	23	23	39	39	31	21	30	9	19	13	23	15	-	2	9	24	30	18	26
Trangkil	38	28	24	25	41	41	33	23	32	11	21	15	25	17	2	-	7	13	19	16	15
Margoyoso	45	35	32	32	48	48	40	30	39	18	28	22	32	24	9	7	-	15	21	9	17
Gunungwungkal	60	50	47	47	63	63	55	45	54	33	43	37	47	39	24	13	15	-	18	6	14
Cluwak	66	56	53	53	69	69	61	51	60	39	49	43	53	45	30	19	21	18	-	12	20
Tayu	54	44	41	41	57	57	49	39	48	27	37	31	41	33	18	16	9	6	12	-	8
Dukuhseti	62	52	49	49	65	65	57	47	56	36	45	39	49	41	26	15	17	14	20	8	-
Kecamatan	Sukolilo	Kayen	Tambakromo	Winong	Pucakwangi	Jaken	Batangan	Juwana	Jakenan	Pati	Gabus	Margorejo	Gembong	Tlogowungu	Wedarijaksa	Trangkil	Margoyoso	Gunungwungkal	Cluwak	Tayu	Dukuhseti

Sumber: BPS Kabupaten Pati
 Source: BPS-Statistics Pati Regency

Gambar : 1. 1 Luas Wilayah menurut kecamatan dan Fungsi Lahan di Kabupaten Pati, 2018
Figure Land Area by Subdistrict and Function in Pati Regency, 2018

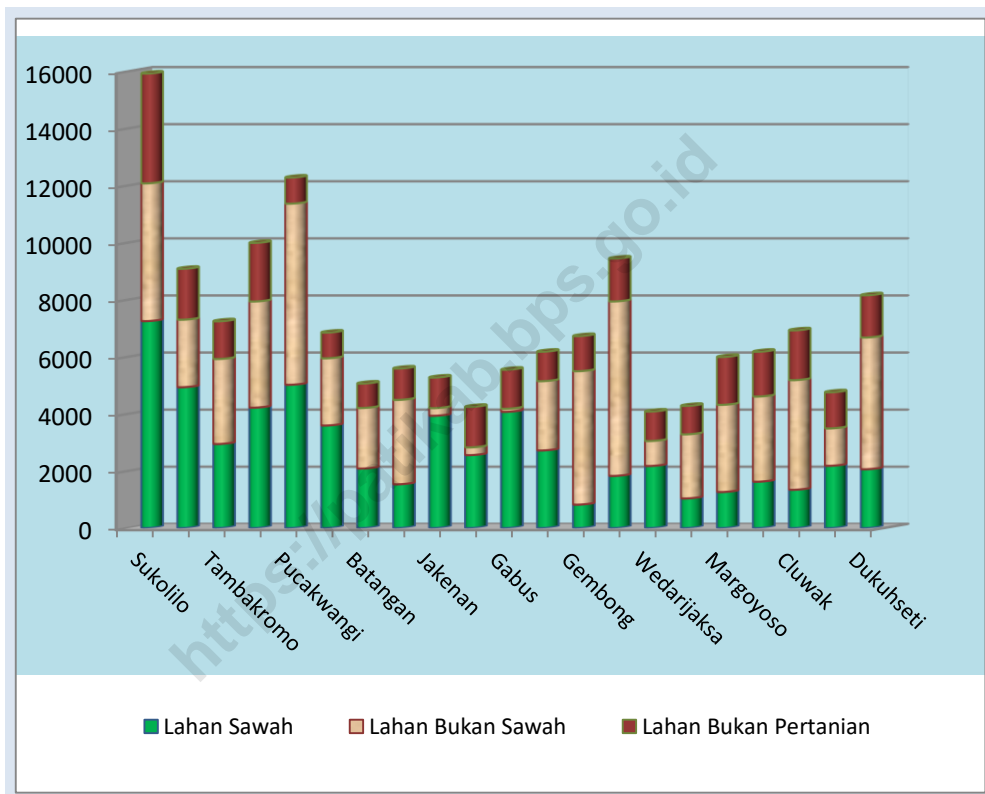

Sumber: BPS Kabupaten Pati
 Source: BPS-Statistics Pati Regency

Gambar: 1.2 **Persentase Penggunaan Lahan di Kabupaten Pati, 2018**
Figure *Percentage of the Use of Land in Pati Regency, 2018*

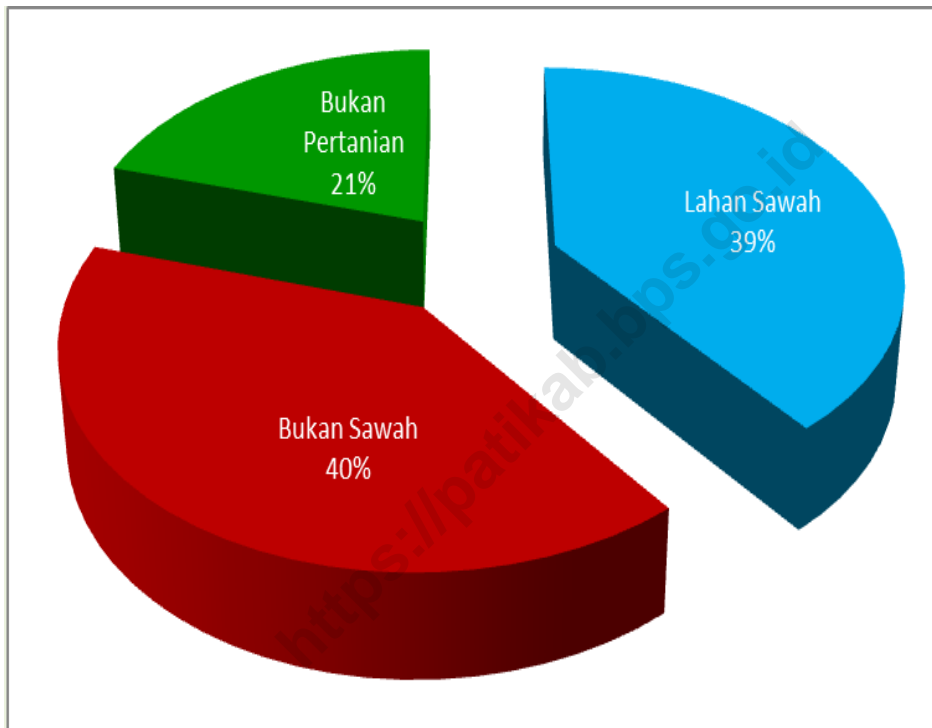

Sumber: BPS Kabupaten Pati
Source: BPS-Statistics Pati Regency

JUMLAH PEGAWAI NEGERI SIPIL MENURUT GOLONGAN KEPANGKATAN DI KABUPATEN PATI, 2018

Number of Civil Servants by Hierarchy in Pati Regency, 2018

108

1 943

4 726

3 831



Golongan I



Golongan II



Golongan III



Golongan IV

<https://patikab.bps.go.id>

PENJELASAN TEKNIS

1. Secara administrasi, sejak tahun 2006 Kabupaten Pati terdiri dari 21 kecamatan, 401 desa dan 5 kelurahan.
2. Desa atau yang disebut dengan nama lain (selanjutnya disebut sebagai desa) adalah kesatuan masyarakat hukum yang memiliki batas-batas wilayah dan berwenang untuk mengatur dan mengurus kepentingan masyarakat setempat berdasarkan asal-usul dan adat-istiadat setempat yang diakui dan dihormati dalam Sistem Pemerintahan Negara Kesatuan Republik Indonesia (UU No. 32 Tahun 2004). Kepala desa dipilih secara langsung oleh masyarakat di desa tersebut.
3. Kelurahan adalah suatu wilayah yang dipimpin oleh seorang Lurah sebagai perangkat daerah kabupaten dan atau daerah kota di bawah kecamatan (UU No. 32 Tahun 2004). Lurah diangkat oleh Bupati/Walikota.

TECHNICAL NOTES

1. *Administratively, since 2006 Pati Regency made up of 21 subdistricts, 401 villages and 5 urban villages.*
2. *Village or that is called by another terms (hereinafter referred to as village) is the unity of the legal community who have territorial boundaries and the authority to regulate and manage the interests of local communities based on the origin and local customs that are acknowledged and respected within the Unitary System of Government Republic of Indonesia (Law No. 32 Year 2004). The village head is directly elected by the people in the village.*
3. *Kelurahan is an area that is led by a village chief (Lurah) as an apparatus of regency and or city under the district (Law No. 32 Year 2004). Lurah appointed by the Regent/Mayor.*

Tabel : 2.1 Pembagian Wilayah Administrasi menurut Kecamatan di Kabupaten Pati, 2018
Table Administrative Area by Subdistrict in Pati Regency, 2018

Kecamatan <i>Subdistrict</i>	Jumlah Desa/ Kelurahan <i>Number of Villages</i>	Jumlah Rukun Warga (RW) <i>Number of RW</i>	Jumlah Rukun Tetangga (RT) <i>Number of RT</i>
(1)	(2)	(3)	(4)
010 Sukolilo	16	86	480
020 Kayen	17	70	434
030 Tambakromo	18	62	343
040 Winong	30	82	471
050 Pucakwangi	20	68	332
060 Jaken	21	83	311
070 Batangan	18	53	274
080 Juwana	29	87	357
090 Jakenan	23	58	341
100 Pati ¹⁾	29	100	570
110 Gabus	24	74	386
120 Margorejo	18	65	328
130 Gembong	11	85	276
140 Tlogowungu	15	71	321
150 Wedarijaksa	18	58	339
160 Trangkil	16	60	374
170 Margoyoso	22	80	333
180 Gunungwungkal	15	45	241
190 Cluwak	13	77	308
200 Tayu	21	75	395
210 Dukuhseti	12	46	345
Jumlah/ <i>Total</i>	2018	406	1 485
	2017	406	1 483
	2016	406	1 484
	2015	406	1 478

Sumber: Bagian Pemerintahan Pemerintah Daerah Pati

Source: *Governmental Division of Pati Regency Office*

Catatan/Note:¹⁾ kelurahan dan 24 desa (5 urban villages and 24 villages)

Tabel : 2.2.1 Jumlah Desa/Kelurahan di Kabupaten Pati menurut Kecamatan dan Klasifikasi Desa/Kelurahan di Kabupaten Pati, 2018
Table Number of Villages in Pati Regency by Subdistrict and Villages Classification in Pati Regency, 2018

Kecamatan/ Subdistrict	Jumlah Desa/ Kelurahan/ Number of Villages	Klasifikasi Desa / Kelurahan/ Villages Classification			
		Swadaya	Swakarya	Swasem- bada	
(1)	(2)	(3)	(4)	(5)	
010 Sukolilo	16	0	0	16	
020 Kayen	17	0	0	17	
030 Tambakromo	18	0	0	18	
040 Winong	30	0	0	30	
050 Pucakwangi	20	0	0	20	
060 Jaken	21	0	0	21	
070 Batangan	18	0	0	18	
080 Juwana	29	0	0	0	
090 Jakenan	23	0	0	23	
100 Pati ¹⁾	29	0	0	29	
110 Gabus	24	0	0	24	
120 Margorejo	18	18	0	0	
130 Gembong	11	0	0	0	
140 Tlogowungu	15	0	0	0	
150 Wedarijaksa	18	0	0	18	
160 Trangkil	16	0	0	0	
170 Margoyoso	22	0	0	22	
180 Gunungwungkal	15	0	0	0	
190 Cluwak	13	0	0	13	
200 Tayu	21	0	0	21	
210 Dukuhseti	12	0	0	0	
Jumlah/Total	2018	406	18	0	290
	2017	406	0	17	389
	2016	406	66	16	285
	2015	406	66	16	258

Sumber: Bagian Pemerintahan Pemerintah Daerah Kabupaten Pati

Source : Governmental Division of Pati Regency Office

Catatan/Note: ¹⁾5 kelurahan dan 24 desa (5 urban villages and 24 villages)

Tabel: 2.2.2 Jumlah Kantor Desa dan Balai Desa menurut Kecamatan di Kabupaten Pati, 2018
Table Number of Village Offices and Village Buildings by Subdistrict in Pati Regency, 2018

Kecamatan/ Subdistrict	Jumlah Desa/Kelurahan/ Number of Villages	Desa /Kelurahan/Village	
		Yg Ada Kantor Desa/ Village Office	Yg Ada Balai Desa/ Village Building
(1)	(2)	(3)	(4)
010 Sukolilo	16	16	16
020 Kayen	17	17	17
030 Tambakromo	18	18	18
040 Winong	30	30	30
050 Pucakwangi	20	20	20
060 Jaken	21	21	21
070 Batangan	18	18	18
080 Juwana	29	29	29
090 Jakenan	23	23	23
100 Pati ¹⁾	29	29	29
110 Gabus	24	24	24
120 Margorejo	18	18	18
130 Gembong	11	11	11
140 Tlogowungu	15	15	15
150 Wedarijaksa	18	18	18
160 Trangkil	16	16	16
170 Margoyoso	22	22	22
180 Gunungwungkal	15	15	15
190 Cluwak	13	13	13
200 Tayu	21	21	21
210 Dukuhseti	12	12	12
Jumlah/Total	2018	406	406
	2017	406	406
	2016	406	406
	2015	406	406

Sumber: Bagian Pemerintahan Pemerintah Kabupaten Pati

Source: Governmental Division of Pati Regency Office

Catatan/Note: ¹⁾5 kelurahan dan 24 desa (5 urban villages and 24 villages)

Tabel : 2.3 Jumlah Anggota Perlindungan Masyarakat (Linmas)
Table menurut Kecamatan di Kabupaten Pati, 2018
Number of Civil Defense Members by Subdistrict in Pati Regency, 2018

Kecamatan/ Subdistrict		Laki-Laki/ Male	Perempuan/ Female	Jumlah/ Total
	(1)	(2)	(3)	(4)
010 Sukolilo		514	5	519
020 Kayen		382	5	387
030 Tambakromo		403	1	404
040 Winong		416	3	419
050 Pucakwangi		519	6	525
060 Jaken		227	1	228
070 Batangan		187	3	190
080 Juwana		405	0	405
090 Jakenan		455	5	460
100 Pati		532	2	534
110 Gabus		1 100	53	1 153
120 Margorejo		392	0	392
130 Gembong		510	36	546
140 Tlogowungu		403	8	411
150 Wedarijaksa		384	2	386
160 Trangkil		373	2	375
170 Margoyoso		475	0	475
180 Gunungwungkal		418	8	426
190 Cluwak		222	12	234
200 Tayu		539	13	552
210 Dukuhseti		408	2	410
Jumlah/Total	2018	9 264	167	9 431
	2017	9 264	167	9 431
	2016	9 264	167	9 431
	2015	9 264	167	9 431

Sumber: Kantor Satuan Polisi Pamong Praja Kabupaten Pati
 Source : Office of The Municipal Police of Pati Regency

Tabel : 2.4
Table

Jumlah Akta, Pengangkatan Anak dan Pengesahan/Pengakuan Anak di Kabupaten Pati, 2018
Number of Certificates, Child Adoption and Child Acknow Ledgment in Pati Regency, 2018

Bulan/ Month	Akta Kelahiran/ Birth Certificate		Akta Perka winan/Marriage Certificate		Akta Perce- raian/Divorce Certificate		
	Tepat Waktu	Terlambat > 60 hari	Tepat Waktu	Terlambat > 60 hari	Tepat Waktu	Terlambat	
(1)	(2)	(3)	(4)	(5)	(6)	(7)	
1. Januari	1 160	838	15	0	8	2	
2. Pebruari	1 122	779	2	0	6	1	
3. Maret	1 281	873	17	0	2	1	
4. April	1 196	647	25	0	4	0	
5. Mei	1 526	688	13	0	1	0	
6. Juni	843	510	15	0	4	0	
7. Juli	1 647	1 053	22	1	6	0	
8. Agustus	1 133	1 197	39	0	3	0	
9. September	1 367	740	18	0	3	1	
10. Oktober	1 583	937	17	1	2	0	
11. Nopember	1 430	789	13	0	6	1	
12. Desember	1 317	832	25	0	3	0	
Jumlah/Total	2018	15 605	9 883	221	2	48	6
	2017	15 324	6 917	183	12	30	11
	2016	15 549	8 343	196	4	27	8
	2015	16 206	7 788	213	5	29	7

Sumber: Dinas Kependudukan dan Pencatatan Sipil Kabupaten Pati
Source : Registry Office of Pati Regency

Tabel : 2.4 Lanjutan
Table Continued

Bulan/ Month	Akta Kematian/ <i>Death Certificate</i>		Pengangkatan Anak/ <i>Child Adoption</i>	Pengesahan Pengakuan Anak, <i>Child Acknowledgmen</i>
	Tepat Waktu	Terlambat > 60 hari		
(1)	(8)	(9)	(10)	(11)
1. Januari	8	2	188	250
2. Pebruari	6	1	154	250
3. Maret	2	1	197	251
4. April	4	0	170	215
5. Mei	1	0	123	237
6. Juni	4	0	101	135
7. Juli	6	0	235	347
8. Agustus	3	0	274	170
9. September	3	1	172	229
10. Oktober	2	0	178	272
11. Nopember	6	1	173	195
12. Desember	3	0	144	157
Jumlah/Total				
2018	48	6	2 109	2 708
2017	30	11	2 321	3 266
2016	27	8	1 607	2 362
2015	29	7	146	78

Sumber: Dinas Kependudukan dan Pencatatan Sipil Kabupaten Pati
Source: Registry Office of Pati Regency

Tabel : 2.4 Lanjutan
 Table Continued

Bulan/ Month	Kutipan II dan Seterusnya Akta Kelahiran	Pengesahan Anak	Perubahan Nama	Surat Keterangan
(1)	(12)	(13)	(14)	(15)
1. Januari	2	0	127	0
2. Pebruari	0	0	122	0
3. Maret	1	0	138	0
4. April	2	0	113	0
5. Mei	1	0	100	0
6. Juni	0	0	66	0
7. Juli	0	0	181	0
8. Agustus	0	0	143	0
9. September	0	0	138	0
10. Oktober	0	1	158	0
11. Nopember	0	0	107	0
12. Desember	0	0	113	0
Jumlah/Total	2018	6	1 506	0
	2017	7	0	7
	2016	0	45	0
	2015	7	45	0

Sumber: Dinas Kependudukan dan Pencatatan Sipil Kabupaten Pati
 Source: Registry Office of Pati Regency

Tabel : 2.5.1 Jumlah Pegawai Negeri Sipil menurut Instansi/Unit dan Golongan di Kabupaten Pati, 2018
Table *Number of Civil Servants by Institution and Group in Pati Regency, 2018*

Unit /Instansi/Kantor <i>Institution</i>	Golongan/ <i>Group</i>				Jumlah/ <i>Total</i>
	I	II	III	IV	
(1)	(2)	(3)	(4)	(5)	(6)
1. Sekretariat Daerah Kab. Pati	3	56	102	19	180
2. Sekretariat DPRD Kab. Pati	0	10	20	6	36
3. Inspektorat	0	5	31	10	46
4. Badan Kepegawaian, Pendidikan dan Pelatihan	1	8	29	7	45
5. Badan Pengelolaan Keuangan dan Aset Daerah	0	13	72	13	98
6. Badan Perencanaan Pembangunan Daerah	0	6	41	12	59
7. Badan Penanggulangan Bencana Daerah	0	6	13	6	25
8. Dinas Pekerjaan Umum dan Penataan Ruang	29	264	90	4	387
9. Dinas Kesehatan	15	454	716	64	1 249
10. Dinas Pendidikan dan Kebudayaan	33	355	2 254	3 430	6 072
11. Dinas Pertanian	4	27	135	23	189
12. Dinas Perhubungan	2	26	29	4	61
13. Dinas Sosial	0	3	20	8	31
14. Dinas Kelautan dan Perikanan	2	23	27	6	58
15. Dinas Komunikasi dan Informatika	0	9	20	5	34

Sumber: Badan Kepegawaian, Pendidikan dan Pelatihan Kabupaten Pati
Source : Board of Employment, Education and Training of Pati Regency

Tabel : 2.5.1 Lanjutan
Table *Continued*

Unit /Instansi/Kantor <i>Institution</i>	Golongan/ <i>Group</i>					Jumlah/ <i>Total</i>
	I	II	III	IV		
	(1)	(2)	(3)	(4)	(5)	
16. Dinas Perdagangan dan Perindustrian	11	126	68	13	218	
17. Dinas Koperasi dan Usaha Mikro Kecil dan Menengah	1	3	14	8	26	
18. Dinas Kependudukan dan Pencatatan Sipil	0	7	22	9	38	
19. Dinas Perumahan dan Kawasan Permukiman	0	10	13	5	28	
20. Dinas Kepemudaan, Olahraga dan Pariwisata	0	9	16	9	34	
21. Dinas Pemberdayaan Masyarakat dan Desa	0	7	29	3	39	
22. Dinas Tenaga Kerja	0	9	40	6	55	
23. Dinas Lingkungan Hidup	0	4	24	6	34	
24. Dinas Penanaman Modal dan Pelayanan Terpadu Satu Pintu	0	6	18	5	29	
25. Dinas Kearsipan dan Perpustakaan	1	10	18	6	35	
26. Dinas Ketahanan Pangan	0	7	17	6	30	
27. Rumah Sakit Umum Daerah RAA Soewondo	2	134	420	70	626	
28. Rumah Sakit Umum Daerah Kayen	0	21	123	10	154	
29. Satuan Polisi Pamong Praja	1	80	53	5	139	
30. Kantor Kesatuan Bangsa dan Politik	0	3	14	2	19	

Sumber: Badan Kepegawaian, Pendidikan dan Pelatihan Kabupaten Pati
Source : Board of Employment, Education and Training of Pati Regency

Tabel : 2.5.1 Lanjutan
Table Continued

Unit / Instansi/ Kantor <i>Institution</i>	Golongan/ Group				Jumlah/ <i>Total</i>	
	I	II	III	IV		
(1)	(2)	(3)	(4)	(5)	(6)	
31. Kecamatan Sukolilo	1	8	7	4	20	
32. Kecamatan Kayen	0	10	12	2	24	
33. Kecamatan Tambakromo	0	11	12	2	25	
34. Kecamatan Winong	0	16	11	2	29	
35. Kecamatan Pucakwangi	0	12	7	3	22	
36. Kecamatan Jaken	0	10	7	3	20	
37. Kecamatan Batangan	0	9	10	2	21	
38. Kecamatan Juwana	0	21	9	3	33	
39. Kecamatan Jakenan	0	15	9	1	25	
40. Kecamatan Pati	0	28	38	6	72	
41. Kecamatan Gabus	0	7	11	2	20	
42. Kecamatan Margorejo	0	11	13	3	27	
43. Kecamatan Gembong	0	7	10	3	20	
44. Kecamatan Tlogowungu	0	10	9	2	21	
45. Kecamatan Wedarijaksa	0	11	12	2	25	
46. Kecamatan Trangkil	2	7	9	2	20	
47. Kecamatan Margoyoso	0	10	11	1	22	
48. Kecamatan Gunungwungkal	0	9	9	3	21	
49. Kecamatan Cluwak	0	9	7	2	18	
50. Kecamatan Dukuhseti	0	9	9	1	19	
51. Kecamatan Tayu	0	12	12	2	26	
52. Diperbantukan di KPU	0	0	4	0	4	
Jumlah/Total	2018	108	1 943	4 726	3 831	10 608
	2017	131	2 105	4 981	4 077	11 294
	2016	162	2 077	5 452	4 661	12 352
	2015	192	2 380	5 430	4 833	12 835

Sumber: Badan Kepegawaian, Pendidikan dan Pelatihan Kabupaten Pati
Source : Board of Employment, Education and Training of Pati Regency

Tabel : 2.5.2 Jumlah Pegawai Negeri Sipil di Kabupaten Pati menurut Unit/Instansi dan Tingkat Pendidikan di Kabupaten Pati, 2018
Table *Number of Regional Civil Servants in Pati Regency by Unit and Level of Education in Pati Regency, 2018*

Unit / Instansi/ Kantor <i>Institution</i>	Tingkat Pendidikan/ <i>Level of Education</i>						Jumlah/ <i>Total</i>
	SD/ ES	SLTP/ JHS	SLTA/ SHS	D-3	S-1/ D-4	S-2/ S-3	
(1)	(2)	(3)	(4)	(5)	(6)	(7)	(8)
1. Sekretariat Daerah Kab. Pati	3	6	58	10	77	38	180
2. Sekretariat DPRD Kab. Pati	1	1	12	0	14	7	36
3. Inspektorat	0	1	6	2	9	10	46
4. Badan Kepegawaian, Pendidikan dan Pelatihan	1	1	5	5	12	17	45
5. Badan Pengelolaan Keuangan dan Aset Daerah	0	2	11	10	23	26	98
6. Badan Perencanaan Pembangunan Daerah	0	0	7	1	8	24	59
7. Badan Penanggulangan Bencana Daerah	0	0	4	2	6	8	25
8. Dinas Pekerjaan Umum dan Penataan Ruang	27	76	203	13	319	13	387
9. Dinas Kesehatan	14	25	184	698	921	62	1 249
10. Dinas Pendidikan dan Kebudayaan	13	84	409	426	932	384	6 072
11. Dinas Pertanian	2	4	40	20	66	14	189
12. Dinas Perhubungan	2	3	21	9	35	11	61
13. Dinas Sosial	0	0	3	3	6	11	31
14. Dinas Kelautan dan Perikanan	0	1	25	3	29	9	58
15. Dinas Komunikasi dan Informatika	0	1	4	5	10	8	34

Sumber: Badan Kepegawaian, Pendidikan dan Pelatihan Kabupaten Pati
Source : Board of Employment, Education and Training of Pati Regency

Tabel : 2.5.2 Lanjutan
Table *Continued*

Unit / Instansi/ Kantor <i>Institution</i>	Tingkat Pendidikan/ <i>Level of Education</i>						Jumlah/ <i>Total</i>
	SD/ <i>ES</i>	SLTP/ <i>JHS</i>	SLTA/ <i>SHS</i>	<i>D-3</i>	S-1/ <i>D-4</i>	S-2/ <i>S3</i>	
(1)	(2)	(3)	(4)	(5)	(6)	(7)	(8)
16. Dinas Perdagangan dan Perindustrian	12	19	128	6	42	11	218
17. Dinas Koperasi dan Usaha Mikro Kecil dan Menengah	1	0	6	2	7	10	26
18. Dinas Kependudukan dan Pencatatan Sipil	0	0	8	6	13	11	38
19. Dinas Perumahan dan Kawasan Permukiman	1	0	7	2	9	9	28
20. Dinas Kepemudaan, Olahraga dan Pariwisata	0	2	7	3	14	8	34
21. Dinas Pemberdayaan Masyarakat dan Desa	1	0	10	1	20	7	39
22. Dinas Tenaga Kerja	0	0	15	14	20	6	55
23. Dinas Lingkungan Hidup	0	0	6	2	13	13	34
24. Dinas Penanaman Modal dan Pelayanan Terpadu Satu Pintu	0	0	6	1	16	6	29
25. Dinas Kearsipan dan Perpustakaan	1	1	10	3	13	7	35
26. Dinas Ketahanan Pangan	0	1	8	3	12	6	30
27. Rumah Sakit Umum Daerah RAA Soewondo	1	10	134	181	245	55	626
28. Rumah Sakit Umum Daerah Kaven	0	0	8	74	63	9	154
29. Satuan Polisi Pamong Praja	2	14	96	3	17	7	139
30. Kantor Kesatuan Bangsa dan Politik	1	1	8	2	5	2	19

Sumber: Badan Kepegawaian, Pendidikan dan Pelatihan Kabupaten Pati
Source : *Board of Employment, Education and Training of Pati Regency*

Tabel : 2.5.2 Lanjutan
Table Continued

Unit / Instansi/ Kantor Institution	Tingkat Pendidikan/Level of Education							
	SD/ ES	SLTP/ JHS	SLTA/ SHS	D-3	S-1/ D-4	S-2/ S-3	Jumlah Total	
(1)	(2)	(3)	(4)	(5)	(6)	(7)	(8)	
31. Kecamatan Sukolilo	0	2	6	2	10	3	20	
32. Kecamatan Kayen	0	1	14	0	15	1	24	
33. Kecamatan Tambakromo	1	1	11	1	14	1	25	
34. Kecamatan Winong	0	1	15	1	17	1	29	
35. Kecamatan Pucakwangi	0	0	12	0	12	1	22	
36. Kecamatan Jaken	0	0	8	0	8	3	20	
37. Kecamatan Batangan	0	0	7	3	10	1	21	
38. Kecamatan Juwana	0	1	18	1	20	3	33	
39. Kecamatan Jakenan	0	2	11	2	15	1	25	
40. Kecamatan Pati	0	1	31	3	35	9	72	
41. Kecamatan Gabus	0	0	9	1	10	3	20	
42. Kecamatan Margorejo	0	0	12	1	13	2	27	
43. Kecamatan Gembong	0	0	8	1	9	5	20	
44. Kecamatan Tlogowungu	0	1	7	0	8	2	21	
45. Kecamatan Wedarijaksa	0	1	9	0	10	4	25	
46. Kecamatan Trangkil	1	1	5	0	7	2	20	
47. Kecamatan Margoyoso	0	1	10	2	13	2	22	
48. Kecamatan Gunungwungkal	0	0	7	1	8	2	21	
49. Kecamatan Cluwak	0	0	3	1	4	0	18	
50. Kecamatan Dukuhseti	0	0	7	0	7	1	19	
51. Kecamatan Tayu	0	1	3	1	5	2	26	
52. Diperbantukan di KPU	0	0	0	0	0	2	4	
Jumlah/Total	2018	85	26	1	1	3	860	10 608
	2017	13	2	4	4	11	860	11 294
	2016	16	2	5	4	12	1 048	12 352
	2015	19	2	5	4	12	1 002	12 835

Sumber: Badan Kepegawaian, Pendidikan dan Pelatihan Kabupaten Pati
Source : Board of Employment, Education and Training of Pati Regency

Tabel : 2.5.3 Jumlah PNS menurut Unit/Instansi dan Jenis Kelamin di Kabupaten Pati, 2018
Table *Number of Regional Civil Servants by Institution and Sex in Pati Regency, 2018*

Unit / Instansi/ Kantor <i>Institution</i>	Jenis Kelamin / Sex		
	Laki-laki/ <i>Male</i>	Perempuan/ <i>Female</i>	Jumlah/ Total
(1)	(2)	(3)	(4)
1. Sekretariat Daerah Kab. Pati	114	66	180
2. Sekretariat DPRD Kab. Pati	23	13	36
3. Inspektorat	24	22	46
4. Badan Kepegawaian, Pendidikan dan Pelatihan	26	19	45
5. Badan Pengelolaan Keuangan dan Aset Daerah	55	43	98
6. Badan Perencanaan Pembangunan Daerah	31	28	59
7. Badan Penanggulangan Bencana Daerah	20	5	25
8. Dinas Pekerjaan Umum dan Penataan Ruang	356	31	387
9. Dinas Kesehatan	319	930	1,249
10. Dinas Pendidikan dan Kebudayaan	2,707	3,365	6,072
11. Dinas Pertanian	120	69	189
12. Dinas Perhubungan	50	11	61
13. Dinas Sosial	13	18	31
14. Dinas Kelautan dan Perikanan	41	17	58
15. Dinas Komunikasi dan Informatika	23	11	34

Sumber: Badan Kepegawaian, Pendidikan dan Pelatihan Kabupaten Pati
 Source : Board of Employment, Education and Training of Pati Regency

Tabel : 2.5.3 Lanjutan
Table Continued

Unit / Instansi/ Kantor <i>Institution</i>	Jenis Kelamin / Sex		
	Laki-laki/ <i>Male</i>	Perempuan/ <i>Female</i>	Jumlah/ Total
(1)	(2)	(3)	(4)
16. Dinas Perdagangan dan Perindustrian	178	40	218
17. Dinas Koperasi dan Usaha Mikro Kecil dan Menengah	13	13	26
18. Dinas Kependudukan dan Pencatatan Sipil	21	17	38
19. Dinas Perumahan dan Kawasan Permukiman	19	9	28
20. Dinas Kepemudaan, Olahraga dan Pariwisata	24	10	34
21. Dinas Pemberdayaan Masyarakat dan Desa	25	14	39
22. Dinas Tenaga Kerja	32	23	55
23. Dinas Lingkungan Hidup	19	15	34
24. Dinas Penanaman Modal dan Pelayanan Terpadu Satu Pintu	14	15	29
25. Dinas Kearsipan dan Perpustakaan	13	22	35
26. Dinas Ketahanan Pangan	21	9	30
27. Rumah Sakit Umum Daerah RAA Soewondo	213	413	626
28. Rumah Sakit Umum Daerah Kayen	56	98	154
29. Satuan Polisi Pamong Praja	124	15	139
30. Kantor Kesatuan Bangsa dan Politik	11	8	19

Sumber: Badan Kepegawaian, Pendidikan dan Pelatihan Kabupaten Pati
Source : Board of Employment, Education and Training of Pati Regency

Tabel : 2.5.3 Lanjutan
Table Continued

Unit / Instansi/ Kantor <i>Institution</i>	Jenis Kelamin / Sex			
	Laki-laki/ <i>Male</i>	Perempuan/ <i>Female</i>	Jumlah/ <i>Total</i>	
(1)	(2)	(3)	(4)	
31. Kecamatan Sukolilo	16	4	20	
32. Kecamatan Kayen	16	8	24	
33. Kecamatan Tambakromo	19	6	25	
34. Kecamatan Winong	22	7	29	
35. Kecamatan Pucakwangi	20	2	22	
36. Kecamatan Jaken	16	4	20	
37. Kecamatan Batangan	12	9	21	
38. Kecamatan Juwana	21	12	33	
39. Kecamatan Jakenan	21	4	25	
40. Kecamatan Pati	44	28	72	
41. Kecamatan Gabus	14	6	20	
42. Kecamatan Margorejo	16	11	27	
43. Kecamatan Gembong	15	5	20	
44. Kecamatan Tlogowungu	12	9	21	
45. Kecamatan Wedarijaksa	19	6	25	
46. Kecamatan Trangkil	14	6	20	
47. Kecamatan Margoyoso	14	8	22	
48. Kecamatan Gunungwungkal	17	4	21	
49. Kecamatan Cluwak	11	7	18	
50. Kecamatan Dukuhseti	15	4	19	
51. Kecamatan Tayu	20	6	26	
52. Diperbantukan di KPU	4	0	4	
Jumlah/Total	2018	5 083	5 525	10 608
	2017	131	2 105	11 294
	2016	162	2 077	12 352
	2015	192	2 380	12 835

Sumber: Badan Kepegawaian, Pendidikan dan Pelatihan Kabupaten Pati
Source : Board of Employment, Education and Training of Pati Regency

Tabel : 2.5.4 Jumlah PNS pada Instansi Vertikal menurut Instansi dan Golongan di Kabupaten Pati, 2018
Table *Number of Civil Servants for Vertical Institution by Institution and Group in Pati Regency, 2018*

Unit / Instansi/ Kantor/ <i>Institution</i>	Golongan/ <i>Group</i>					Jumlah/ Total
	I	II	III	IV		
(1)	(2)	(3)	(4)	(5)	(6)	
1. Kejari Pati	0	11	28	6		43
2. BPS Kab.Pati	0	11	28	6		41
3. PN Pati	0	5	35	10		51
4. Balingtan						68
5. Pengadilan Agama Pati	0	4	15	16		33
6. Bapas Pati	0	4	25	3		17
7. LP Pati	0	31	57	1		66
8. KPP Pratama Pati	0	22	60	6		88
9. Kantor UPP Juwana	0	8	19	1		28
10. Kemenag Kab. Pati	6	122	335	56		518
11. MTsN Winong	0	0	25	16		43
12. PSAA TUNAS BANGSA Pati						40
13. Badan Pertanahan Nasional Kabupaten Pati	0	20	42	4		69
14. KPPN Pati	Gaji Tahun 2018 Dibayarkan di Kantor Pusat					
15. MAN Pati	0	0	24	18		43
16. MAN 2 Pati	0	2	22	10		35
17. MTsN Gembong	0	1	18	4		24
18. MTsN Margoyoso	0	2	13	15		29
19. MIN Dukuhseti						13
20. MIN Slungkep						17
21. Polres Pati						1 205
22. Polres Pati (PNS)	5	44	15	0		65
23. Kantor Imigrasi Pati	0	9	29	1		31
24. KPU Pati	1	3	10	0		17
	22	1 304	1 013	276		2 615
Jumlah/Total	2018	18	1387	993	187	2 585
	2017	22	1 304	1 013	276	2 615
	2016	17	236	920	276	2 648
	2015	15	1 339	1 012	282	2 648

Sumber: Kantor Pelayanan Perbendaharaan Negara Pati (KPPN)

Source: State Treasury Office of Pati Regency

Tabel : 2.6.1
Table

Jumlah Penyelenggaraan Rapat Komisi dan Gabungan Komisi DPRD menurut Bulan dan Komisi di Kabupaten Pati, 2018
Number of Commission Meeting and Combined Commission Held of Houses of Representative by Month and Commission in Pati Regency, 2018

Bulan/ Month	Komisi/ Commission				
	A	B	C	D	
(1)	(2)	(3)	(4)	(5)	
1. Januari	3	2	1	1	
2. Pebruari	3	0	1	1	
3. Maret	3	1	2	1	
4. April	7	8	1	6	
5. Mei	2	4	3	3	
6. Juni	2	3	3	2	
7. Juli	4	1	1	2	
8. Agustus	1	2	1	2	
9. September	4	3	5	5	
10. Oktober	3	2	2	7	
11. Nopember	4	0	2	2	
12. Desember	1	2	1	2	
<i>Jumlah/Total</i>	2018	37	28	23	34
	2017	57	61	56	54
	2016	44	36	24	36
	2015	48	41	38	36

Sumber : Sekretariat DPRD Kabupaten Pati

Source : Secretariat of House of Representatives in Pati Regency

Tabel : 2.6.2 Jumlah Penyelenggaraan Rapat Panitia, Rapat Pimpinan dan Rapat Fraksi DPRD Kabupaten Pati Tahun 2018
Table *Number of Meeting Committee, Chairman Meeting and Faction Meeting held by House of Representatives in Pati Regency, 2018*

Bulan/ Month	Panitia/ Committee							
	Badan Musyawarah (BanMus)	Badan Anggaran (BanGar)	Panitia Khusus (PanSus)	Rapat Pimpinan (Rapim)	Fraksi	Badan Kehormatan (BK)	Badan Legislasi (BaLeg)	
(1)	(2)	(3)	(4)	(5)	(6)	(7)	(8)	
1. Januari	1	0	8	1	3	1	0	
2. Pebruari	0	0	1	2	1	0	1	
3. Maret	2	0	6	2	0	1	2	
4. April	2	0	0	0	1	0	2	
5. Mei	0	0	2	1	1	0	0	
6. Juni	1	1	0	1	1	0	1	
7. Juli	2	5	2	2	0	0	1	
8. Agustus	0	2	2	2	2	1	0	
9. September	2	2	1	3	2	1	1	
10. Oktober	2	2	0	2	0	0	3	
11. Nopember	2	1	2	1	0	0	5	
12. Desember	2	1	3	0	0	0	1	
Jumlah/Total	2018	16	14	27	17	12	4	17
	2017	17	31	37	30	22	8	18
	2016	14	18	28	18	16	2	6
	2015	14	19	23	23	14	6	11

Sumber : Sekretariat DPRD Kabupaten Pati
 Source : Secretariat of House of Representatives in Pati Regency

Tabel : 2.6.3 Jumlah Penyelenggaraan Rapat Paripurna dan Produk DPRD
Table Kabupaten Pati, 2018
*Number of Plenary Meeting and Product of House of Representatives
in Pati Regency, 2018*

Bulan/ Month	Sidang Pleno/Plenary Meeting			Produk/Product		
	Rapat Paripurna Istimewa	Rapat Paripurna Biasa	Jumlah	Surat Keputus- an	Perda	
					Usulan	Ditetapkan
(1)	(2)	(3)	(4)	(5)	(6)	(7)
1. Januari	0	2	0	2	1	1
2. Pebruari	0	1	0	1	0	0
3. Maret	1	5	0	6	1	1
4. April	0	1	0	3	0	0
5. Mei	0	6	0	3	3	3
6. Juni	0	4	0	2	0	0
7. Juli	0	5	0	6	1	1
8. Agustus	2	9	0	4	0	0
9. September	0	12	0	6	0	0
10. Oktober	0	5	0	3	1	1
11. Nopember	1	4	0	5	1	1
12. Desember	0	6	0	6	0	0
Jumlah/Total 2018	4	60	0	47	8	8
2017	5	42	47	35	12	47
2016	4	38	42	12	12	24
2015	4	36	40	38	13	51

Sumber : Sekretariat DPRD Kabupaten Pati
Source : Secretariat of House of Representatives in Pati Regency

Tabel : 2.6.4 Jumlah Anggota DPRD Kabupaten Pati menurut Asal Partai Politik dan Jenis Kelamin di Kabupaten Pati, 2018
Table Number of House of Representatives' Members by the Origin of Political Parties and Sex in Pati Regency, 2018

	Asal Partai Politik/ <i>Origin of Political Parties</i>	Jenis Kelamin/ <i>Sex</i>		Jumlah/ <i>Total</i>
		Laki-laki/ <i>Male</i>	Perempuan/ <i>Female</i>	
	(1)	(2)	(3)	(4)
1	Partai Demokrasi Indonesia Perjuangan (PDIP)	7	1	8
2	Partai Demokrat (PD)	4	2	6
3	Partai Golongan Karya (Golkar)	5	1	6
4	Partai Keadilan Sejahtera (PKS)	5	0	5
5	Partai Kebangkitan Bangsa (PKB)	5	1	6
6	Partai Hati Nurani Rakyat (Hanura)	3	1	4
7	Partai Persatuan Pembangunan (PPP)	3	0	3
8	Partai Gerakan Indonesia Raya (Gerindra)	6	2	8
9	Partai Nasdem	4	0	4
	<i>Jumlah/Total</i> 2018	42	8	50
	2017	41	9	50
	2016	42	8	50
	2015	42	8	50

Sumber : Sekretariat DPRD Kabupaten Pati
Source : Secretariat of House of Representatives in Pati Regency

Tabel : 2.6.5 Jumlah Anggota DPRD Kabupaten Pati menurut Kelompok Umur dan Jenis Kelamin di Kabupaten Pati, 2018
Number of House of Representatives' Members by Age Group and Sex in Pati Regency, 2018

Kelompok Umur/ Age Group	Laki-laki/ Male	Perempuan/ Female	Jumlah/ Total	
(1)	(2)	(3)	(4)	
21-35	1	1	2	
36-49	15	3	18	
50-59	21	4	25	
60+	5	0	5	
Jumlah/ <i>Total</i>	2018	42	8	50
	2017	41	9	50
	2016	42	8	50
	2015	42	8	50

Sumber : Sekretariat DPRD Kabupaten Pati
Source : Secretariat of House of Representatives in Pati Regency

Tabel : 2.6.6 Jumlah Anggota DPRD Kabupaten Pati menurut Pendidikan dan Jenis Kelamin di Kabupaten Pati, 2018
Table Number of Regional Parliament by Education and Sex in Pati Regency, 2018

Pendidikan/ <i>Education</i>	Laki-laki/ <i>Male</i>	Perempuan/ <i>Female</i>	Jumlah/ <i>Total</i>	
(1)	(2)	(3)	(4)	
Kurang dari SLTA/ <i>Under Senior High School</i>	0	0	0	
SLTA/ <i>Senior High School</i>	14	4	18	
Diploma I/II/III/ <i>Diploma I/II/III</i>	2	0	2	
Diploma IV/S1/ <i>Diploma IV/Bachelor</i>	17	3	20	
S2/S3 (<i>Master Degree and above</i>)	9	1	10	
Jumlah/ <i>Total</i>	2018	42	8	50
	2017	41	9	50
	2016	42	8	50
	2015	42	8	50

Sumber : Sekretariat DPRD Kabupaten Pati
Source : Secretariat of House of Representatives in Pati Regency

PENDUDUK DAN KETENAGAKERJAAN

Population and Employment

BAB
CHAPTER

3

Perempuan / Female

607 002



Jumlah Penduduk Kabupaten Pati, 2018

Number of Population at Pati Regency, 2018

646 297



Laki-Laki / Male

Tingkat Kepadatan Penduduk Kabupaten Pati, 2018

Population Density of Pati Regency, 2018

Kecamatan dengan kepadatan penduduk tertinggi
Subdistricts with the Densest population

Kec. Pati

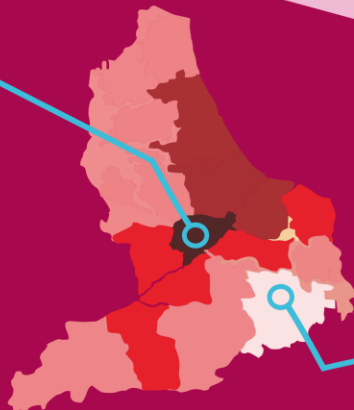

Kecamatan dengan kepadatan penduduk terendah

Subdistricts with lowest density population

Kec. Pucakwangi

PENJELASAN TEKNIS

1. Sumber utama data kependudukan adalah Sensus Penduduk yang dilaksanakan setiap sepuluh tahun sekali. Sensus Penduduk telah dilaksanakan sebanyak enam kali sejak Indonesia merdeka yaitu tahun 1961, 1971, 1980, 1990, 2000 dan 2010.
2. Penduduk Kabupaten Pati adalah semua orang yang berdomisili di wilayah Kabupaten Pati.
3. Rata-rata pertumbuhan penduduk adalah angka yang menunjukkan tingkat pertambahan penduduk per tahun dalam jangka waktu tertentu.
4. Kepadatan penduduk adalah banyaknya penduduk per kilometer persegi.
5. Sumber utama data ketenagakerjaan adalah Survei Angkatan Kerja Nasional (Sakernas).
6. Penduduk Usia Kerja adalah penduduk yang berumur 15 tahun ke atas.
7. Angkatan Kerja adalah Penduduk usia kerja (15 tahun dan lebih) yang bekerja, atau punya pekerjaan namun sementara tidak bekerja dan pengangguran.

TECHNICAL NOTES

1. *The main source of demographic data is Population Census, which is conducted every ten years. Population Census has been conducted six times since Indonesia's Independence: 1961, 1971, 1980, 1990, 2000 and 2010 (on May).*
2. *Population of Pati Regency are all residents of the entire territory of Pati Regency.*
3. *Average growth of population is the annual population growth rate over a certain period.*
4. *Population density is the number of people per square kilometers.*
5. *The main source of employment data is National Labour Force Survey (Sakernas).*
6. *Working Age Population is population aged 15 years and over.*
7. *Labor Force are people aged 15 years old and over who, in the previous week, were working, temporarily absent from work but having jobs, and those who did not have job and were looking for work.*

8. Bekerja adalah melakukan pekerjaan dengan maksud memperoleh atau membantu memperoleh pendapatan atau keuntungan dan lamanya bekerja paling sedikit 1 jam secara terus-menerus dalam seminggu yang lalu (termasuk pekerja keluarga tanpa upah yang membantu dalam suatu usaha/kegiatan ekonomi).
 9. Jumlah jam kerja seluruhnya adalah jumlah jam kerja yang digunakan untuk bekerja (tidak termasuk jam kerja istirahat resmi dan jam kerja yang digunakan untuk hal-hal di luar pekerjaan).
 10. Status pekerjaan adalah kedudukan seseorang dalam unit usaha/ kegiatan dalam melakukan pekerjaan.
 11. Lapangan usaha adalah bidang kegiatan dari pekerjaan/tempat bekerja dimana seseorang bekerja. Klasifikasi lapangan usaha mengikuti Klasifikasi Baku Lapangan Usaha Indonesia (KBLI).
8. *The concept of working means activity intended to earn income by doing work or helping to do work at least one hour continuously during the reference week (including unpaid family worker/s for any economic activity).*
 9. *Total working hours is the total hours spent by an employee to perform all jobs (excluding the time used for other activities which are not classified as work).*
 10. *Employment status is the status of a person a his place of work or establishment where he was employed.*
 11. *Industry is field of a person's activity or establihment. The classification of industries follows the Indonesia Standard Industrial Classification (ISIC).*

Gambar 3.1 Jumlah Penduduk Kabupaten Pati, 2015-2018
Number of Population in Pati Regency, 2015-2018

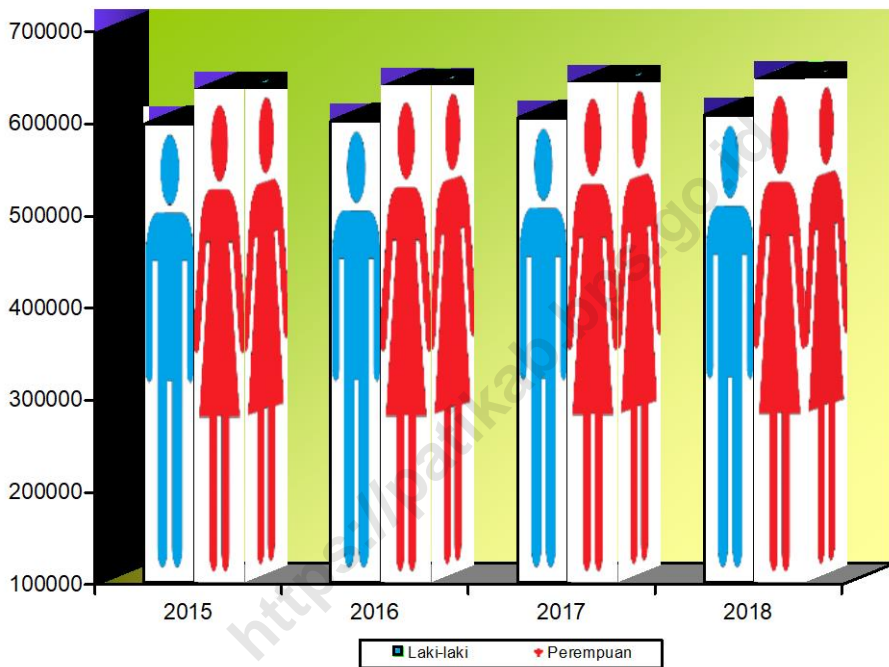

Sumber: BPS Kabupaten Pati
Source: BPS-Statistics Pati Regency

Gambar 3.2 Angka Kelahiran dan Kematian Penduduk Kabupaten Pati, 2014-2018
Figure Crude Birth Rate and Crude Death Rate in Pati Regency, 2014-2018

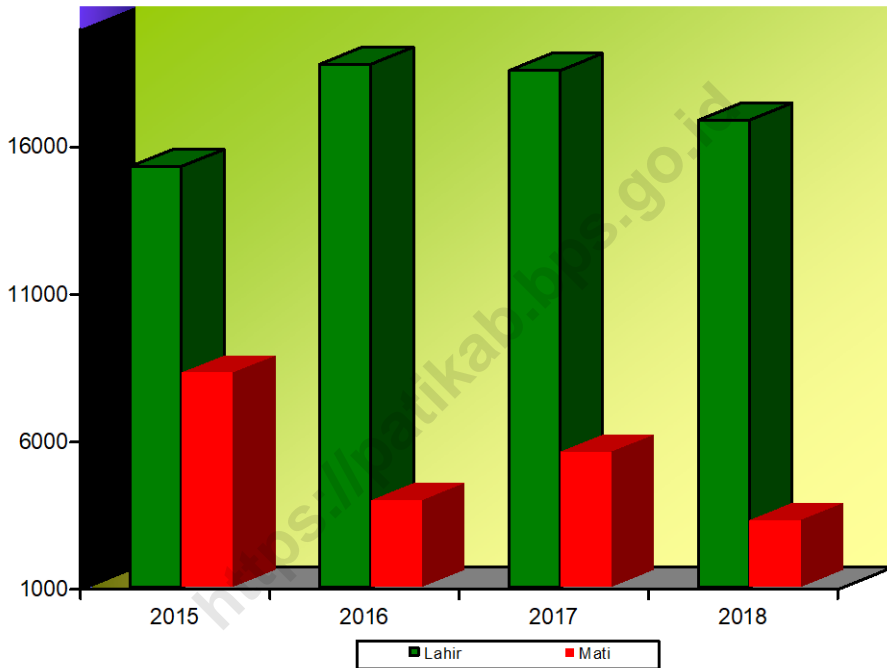

Sumber: Dinas Kependudukan dan Pencatatan Sipil Kab Pati
Source: The Registry Office of Pati Regency

Tabel: 3.1.1 Jumlah Penduduk Pertengahan Tahun menurut Kecamatan di Kabupaten Pati, 2016-2018
Table *Number of Population in the Middle of Year by Subdistrict in Pati Regency, 2016-2018*

Kecamatan Subdistrict	Jumlah Penduduk Number of Population		
	2016	2017	2018
(1)	(2)	(3)	(4)
010 Sukolilo	90 089	90 924	91 755
020 Kayen	72 806	73 211	73 610
030 Tambakromo	49 574	49 815	50 051
040 Winong	50 007	50 090	50 167
050 Pucakwangi	41 844	41 913	41 977
060 Jaken	42 739	42 809	42 876
070 Batangan	42 878	43 181	43 481
080 Juwana	95 597	96 426	97 249
090 Jakenan	40 801	40 868	40 932
100 Pati	107 028	107 590	108 144
110 Gabus	52 579	52 666	52 747
120 Margorejo	61 445	62 340	63 241
130 Gembong	44 388	44 715	45 038
140 Tlogowungu	50 734	50 960	51 181
150 Wedarijaksa	60 243	60 632	61 017
160 Trangkil	61 548	61 871	62 189
170 Margoyoso	73 169	73 582	73 990
180 Gunungwungkal	36 012	36 151	36 286
190 Cluwak	43 505	43 655	43 800
200 Tayu	65 370	65 477	65 578
210 Dukuhseti	57 633	57 815	57 990
Jumlah/Total	1 239 989	1 246 691	1 253 299

Sumber: BPS Kabupaten Pati

Source: BPS-Statistics Pati Regency

Tabel : 3.1.2 Penduduk Usia Produktif dan Tidak Produktif menurut Kecamatan di Kabupaten Pati Keadaan 30 Juni 2018
Table *Productive and Non Productive Aged Population by Subdistrict in Pati Regency, dated 30 June 2018*

Kecamatan/ Subdistrict	Usia Tidak Produktif/ Non Productive Aged			Usia Produktif (15 – 64 Tahun)/ Productive Aged	Jumlah Penduduk/ Number of Population
	0 – 14 Tahun	65 + Tahun	Jumlah/T otal		
(1)	(2)	(3)	(4)	(5)	(6)
010 Sukolilo	21 189	7 164	28 353	63 402	91 755
020 Kayen	17 525	6 109	23 634	49 976	73 610
030 Tambakromo	10 830	4 927	15 757	34 294	50 051
040 Winong	11 967	6 368	18 335	31 832	50 167
050 Pucakwangi	8 687	4 639	13 326	28 651	41 977
060 Jaken	8 161	4 524	12 685	30 191	42 876
070 Batangan	8 927	4 206	13 133	30 348	43 481
080 Juwana	22 322	8 073	30 395	66 854	97 249
090 Jakenan	8 771	4 839	13 610	27 322	40 932
100 Pati	22 846	8 883	31 729	76 415	108 144
110 Gabus	11 936	5 401	17 337	35 410	52 747
120 Margorejo	13 755	5 313	19 068	44 173	63 241
130 Gembong	9 693	4 304	13 997	31 041	45 038
140 Tlogowungu	10 899	4 945	15 844	35 337	51 181
150 Wedarijaksa	13 312	5 567	18 879	42 138	61 017
160 Trangkil	13 618	5 138	18 756	43 433	62 189
170 Margoyoso	16 756	6 170	22 926	51 064	73 990
180 Gunungwungkal	7 483	3 895	11 378	24 908	36 286
190 Cluwak	9 567	4 905	14 472	29 328	43 800
200 Tayu	14 550	5 993	20 543	45 035	65 578
210 Dukuhseti	13 126	5 416	18 542	39 448	57 990
Jumlah/Total 2018	275 922	116 779	392 699	860 600	1 253 299
2017	277 896	112 680	390 576	856 115	1 246 691
2016	280 046	108 964	389 010	850 979	1 239 989
2015	283 784	105 405	389 189	843 723	1 232 912

Sumber: BPS Kabupaten Pati
 Source: BPS-Statistics Pati Regency

Tabel : 3.1.3 Jumlah Penduduk menurut Kecamatan, Jenis Kelamin dan Rasio Jenis Kelamin di Kabupaten Pati Keadaan 30 Juni 2018
Number of Population by Subdistrict, Sex and Sex Ratio in Pati Regency, dated 30 June 2018

Kecamatan/ Subdistrict	Laki-Laki/ Male	Perempuan/ Female	Jumlah/ Total	Rasio Jenis Kelamin/ Sex Ratio
(1)	(2)	(3)	(4)	(5)
010 Sukolilo	45 077	46 678	91 755	97
020 Kayen	35 190	38 420	73 610	92
030 Tambakromo	24 062	25 989	50 051	93
040 Winong	22 085	28 082	50 167	79
050 Pucakwangi	19 721	22 256	41 977	89
060 Jaken	20 613	22 263	42 876	93
070 Batangan	21 361	22 120	43 481	97
080 Juwana	48 025	49 224	97 249	98
090 Jakenan	18 998	21 934	40 932	87
100 Pati	51 990	56 154	108 144	93
110 Gabus	24 481	28 266	52 747	87
120 Margorejo	30 403	32 838	63 241	93
130 Gembong	22 469	22 569	45 038	100
140 Tlogowungu	25 011	26 170	51 181	96
150 Wedarijaksa	29 818	31 199	61 017	96
160 Trangkil	30 391	31 798	62 189	96
170 Margoyoso	36 539	37 451	73 990	98
180 Gunungwungkal	18 193	18 093	36 286	101
190 Cluwak	21 405	22 395	43 800	96
200 Tayu	32 385	33 193	65 578	98
210 Dukuhseti	28 785	29 205	57 990	99
Jumlah/Total 2018	607 002	646 297	1 253 299	94
2017	603 907	642 784	1 246 691	94
2016	600 723	639 266	1 239 989	94
2015	597 314	635 598	1 232 912	94

Sumber: BPS Kabupaten Pati
 Source: BPS-Statistics Pati Regency

Tabel : 3.1.4
Table

Penduduk menurut Kelompok Umur dan Jenis Kelamin
di Kabupaten Pati, 2018
Population by Age Group and Sex in Pati Regency, 2018

Kelompok Umur/ <i>Age Group</i>	Laki-Laki/ <i>Male</i>	Perempuan/ <i>Female</i>	Jumlah/ <i>Total</i>
(1)	(2)	(3)	(4)
0 – 4	45 199	42 602	87 801
5 – 9	47 976	45 481	93 457
10 – 14	48 359	46 303	94 662
15 – 19	49 603	49 322	98 925
20 – 24	44 648	46 394	91 042
25 – 29	41 465	45 179	86 644
30 – 34	40 831	45 158	85 989
35 – 39	42 171	47 312	89 483
40 – 44	44 388	48 624	93 012
45 – 49	44 964	48 231	93 195
50 – 54	42 378	45 252	87 630
55 – 59	35 869	37 874	73 743
60 – 64	28 888	32 049	60 937
65 – 69	20 845	23 746	44 591
70 – 74	13 894	18 632	32 526
75 +	15 524	24 138	39 662
Jumlah/Total 2018	607 002	646 297	1 253 299
2017	603 907	642 784	1 246 691
2016	600 723	639 266	1 239 989
2015	597 314	635 598	1 232 912

Sumber: BPS Kabupaten Pati
Source: BPS-Statistics Pati Regency

Tabel : 3.1.5 Jumlah Penduduk menurut Kecamatan, Kelompok Umur dan Jenis Kelamin di Kabupaten Pati, 2018
Number of Population by Subdistrict, Sex and Age Group in Pati Regency, 2018

Kecamatan/ Subdistrict	0 – 4 Tahun			5 – 9 Tahun		
	Laki-2/ Male	Perem-/ Female	Jumlah Total	Laki-2/ Male	Perem-/ Female	Jumlah Total
(1)	(2)	(3)	(4)	(5)	(6)	(7)
010 Sukolilo	3 510	3 300	6 810	3 656	3 449	7 105
020 Kayen	2 787	2 573	5 360	2 968	2 836	5 804
030 Tambakromo	1 765	1 505	3 270	1 885	1 885	3 770
040 Winong	1 905	1 773	3 678	2 011	1 975	3 986
050 Pucakwangi	1 336	1 318	2 654	1 489	1 402	2 891
060 Jaken	1 291	1 268	2 559	1 409	1 393	2 802
070 Batangan	1 542	1 479	3 021	1 606	1 433	3 039
080 Juwana	3 833	3 679	7 512	4 086	3 854	7 940
090 Jakenan	1 366	1 356	2 722	1 533	1 490	3 023
100 Pati	3 968	3 715	7 683	4 050	3 785	7 835
110 Gabus	1 956	1 940	3 896	2 043	1 952	3 995
120 Margorejo	2 249	2 160	4 409	2 430	2 270	4 700
130 Gembong	1 627	1 411	3 038	1 619	1 585	3 204
140 Tlogowungu	1 700	1 638	3 338	1 926	1 834	3 760
150 Wedarijaksa	2 294	2 169	4 463	2 353	2 179	4 532
160 Trangkil	2 278	2 066	4 344	2 256	2 135	4 391
170 Margoyoso	2 644	2 491	5 135	2 819	2 654	5 473
180 Gunungwungkal	1 194	1 098	2 292	1 300	1 251	2 551
190 Cluwak	1 462	1 460	2 922	1 676	1 562	3 238
200 Tayu	2 345	2 198	4 543	2 572	2 458	5 030
210 Dukuhseti	2 147	2 005	4 152	2 289	2 099	4 388
Jumlah/Total 2018	45 199	42 602	87 801	47 976	45 481	93 457
2017	45 776	43 161	88 937	48 336	45 817	94 153
2016	46 399	43 772	90 171	48 599	46 136	94 735
2015	46 954	44 355	91 309	48 764	46 351	95 115

Sumber: BPS Kabupaten Pati

Source: BPS-Statistics Pati Regency

Tabel : 3.1.5
Table

Lanjutan
Continued

Kecamatan/ Subdistrict	10 – 14 Tahun			15 – 19 Tahun		
	Laki-2/ Male	Perem-/ Female	Jumlah/ Total	Laki-2/ Male	Perem-/ Female	Jumlah/ Total
(1)	(8)	(9)	(10)	(11)	(12)	(13)
010 Sukolilo	3 661	3 613	7 274	3 902	3 732	7 634
020 Kayen	3 249	3 112	6 361	3 208	3 245	6 453
030 Tambakromo	1 901	1 889	3 790	1 756	1 808	3 564
040 Winong	2 142	2 161	4 303	1 709	1 945	3 654
050 Pucakwangi	1 634	1 508	3 142	1 422	1 341	2 763
060 Jaken	1 393	1 407	2 800	1 536	1 462	2 998
070 Batangan	1 502	1 365	2 867	1 503	1 407	2 910
080 Juwana	3 577	3 293	6 870	3 374	3 302	6 676
090 Jakenan	1 540	1 486	3 026	1 366	1 406	2 772
100 Pati	3 739	3 589	7 328	4 264	4 315	8 579
110 Gabus	2 063	1 982	4 045	1 875	2 052	3 927
120 Margorejo	2 392	2 254	4 646	2 533	2 709	5 242
130 Gembong	1 808	1 643	3 451	2 031	1 789	3 820
140 Tlogowungu	1 928	1 873	3 801	2 094	1 949	4 043
150 Wedarijaksa	2 184	2 133	4 317	2 329	2 302	4 631
160 Trangkil	2 497	2 386	4 883	2 827	2 853	5 680
170 Margoyoso	3 127	3 021	6 148	3 770	4 008	7 778
180 Gunungwungkal	1 363	1 277	2 640	1 313	1 130	2 443
190 Cluwak	1 752	1 655	3 407	1 619	1 677	3 296
200 Tayu	2 541	2 436	4 977	2 741	2 613	5 354
210 Dukuhseti	2 366	2 220	4 586	2 431	2 277	4 708
Jumlah/Total 2018	48 359	46 303	94 662	49 603	49 322	98 925
2017	48 383	46 423	94 806	50 166	49 801	99 967
2016	48 559	46 581	95 140	50 549	50 143	100 692
2015	49 461	47 899	97 360	49 918	49 124	99 042

Sumber: BPS Kabupaten Pati

Source: BPS-Statistics Pati Regency

Tabel : 3.1.5
Table

Lanjutan
Continued

Kecamatan/ Subdistrict	20 – 24 Tahun			25 – 29 Tahun		
	Laki-2/ Male	Peremp/ Female	Jumlah/ Total	Laki-2/ Male	Peremp/ Female	Jumlah/ Total
(1)	(14)	(15)	(16)	(17)	(18)	(19)
010 Sukolilo	4 056	3 852	7 908	3 419	3 510	6 929
020 Kayen	2 831	3 007	5 838	2 358	2 794	5 152
030 Tambakromo	1 668	1 966	3 634	1 621	1 860	3 481
040 Winong	1 112	1 875	2 987	1 185	1 847	3 032
050 Pucakwangi	1 145	1 466	2 611	1 138	1 478	2 616
060 Jaken	1 506	1 543	3 049	1 340	1 492	2 832
070 Batangan	1 537	1 609	3 146	1 494	1 651	3 145
080 Juwana	3 855	3 674	7 529	3 875	3 815	7 690
090 Jakenan	1 088	1 263	2 351	1 122	1 377	2 499
100 Pati	3 836	4 083	7 919	4 001	4 180	8 181
110 Gabus	1 726	2 012	3 738	1 588	1 957	3 545
120 Margorejo	2 400	2 563	4 963	2 107	2 381	4 488
130 Gembong	1 611	1 402	3 013	1 433	1 476	2 909
140 Tlogowungu	1 756	1 823	3 579	1 602	1 752	3 354
150 Wedarijaksa	2 233	2 294	4 527	2 194	2 337	4 531
160 Trangkil	2 303	2 298	4 601	2 163	2 206	4 369
170 Margoyoso	3 087	2 921	6 008	2 496	2 545	5 041
180 Gunungwungkal	1 089	1 168	2 257	1 124	1 130	2 254
190 Cluwak	1 277	1 269	2 546	1 144	1 232	2 376
200 Tayu	2 550	2 208	4 758	2 136	2 205	4 341
210 Dukuhseti	1 982	2 098	4 080	1 925	1 954	3 879
Jumlah/Total 2018	44 648	46 394	91 042	41 465	45 179	86 644
2017	44 150	46 032	90 182	40 682	44 781	85 463
2016	48 559	46 581	95 140	50 549	50 143	100 692
2015	49 461	47 899	97 360	49 918	49 124	99 042

Sumber: BPS Kabupaten Pati
Source: BPS-Statistics Pati Regency

Tabel : 3.1.5
Table

Lanjutan
Continued

Kecamatan/ Subdistrict	30 – 34 Tahun			35 – 39 Tahun			
	Laki-2/ Male	Peremp/ Female	Jumlah/ Total	Laki-2/ Male	Peremp/ Female	Jumlah/ Total	
(1)	(20)	(21)	(22)	(23)	(24)	(25)	
010 Sukolilo	3 220	3 338	6 558	3 225	3 584	6 809	
020 Kayen	2 319	2 730	5 049	2 398	2 723	5 121	
030 Tambakromo	1 594	1 813	3 407	1 709	1 980	3 689	
040 Winong	1 079	1 689	2 768	1 274	1 848	3 122	
050 Pucakwangi	1 213	1 616	2 829	1 250	1 598	2 848	
060 Jaken	1 386	1 606	2 992	1 555	1 712	3 267	
070 Batangan	1 424	1 586	3 010	1 644	1 785	3 429	
080 Juwana	3 714	3 906	7 620	3 784	3 954	7 738	
090 Jakenan	1 096	1 431	2 527	1 222	1 547	2 769	
100 Pati	3 805	4 034	7 839	3 745	4 157	7 902	
110 Gabus	1 514	1 989	3 503	1 676	2 066	3 742	
120 Margorejo	2 067	2 414	4 481	2 276	2 536	4 812	
130 Gembong	1 493	1 481	2 974	1 512	1 655	3 167	
140 Tlogowungu	1 732	1 855	3 587	1 726	1 877	3 603	
150 Wedarijaksa	2 095	2 202	4 297	2 087	2 230	4 317	
160 Trangkil	2 120	2 208	4 328	2 045	2 293	4 338	
170 Margoyoso	2 504	2 511	5 015	2 295	2 440	4 735	
180 Gunungwungkal	1 241	1 247	2 488	1 291	1 314	2 605	
190 Cluwak	1 211	1 368	2 579	1 442	1 676	3 118	
200 Tayu	2 026	2 167	4 193	2 068	2 307	4 375	
210 Dukuhseti	1 978	1 967	3 945	1 947	2 030	3 977	
Jumlah/Total	2018	40 831	45 158	85 989	42 171	47 312	89 483
	2017	41 261	45 939	87 200	42 708	47 646	90 354
	2016	41 777	46 774	88 551	43 180	47 907	91 087
	2015	41 595	46 957	88 552	44 293	48 735	93 028

Sumber: BPS Kabupaten Pati

Source: BPS-Statistics Pati Regency

Tabel : 3.1.5
Table

Lanjutan
Continued

Kecamatan/ Subdistrict	40 – 44 Tahun			45 – 49 Tahun		
	Laki-2/ Male	Peremp/ Female	Jumlah/ Total	Laki-2/ Male	Peremp/ Female	Jumlah/ Total
(1)	(26)	(27)	(28)	(29)	(30)	(31)
010 Sukolilo	3 266	3 564	6 830	3 167	3 137	6 304
020 Kayen	2 454	2 817	5 271	2 377	2 607	4 984
030 Tambakromo	1 856	2 072	3 928	1 850	1 899	3 749
040 Winong	1 274	1 819	3 093	1 473	1 965	3 438
050 Pucakwangi	1 431	1 674	3 105	1 483	1 751	3 234
060 Jaken	1 565	1 684	3 249	1 656	1 767	3 423
070 Batangan	1 575	1 619	3 194	1 614	1 684	3 298
080 Juwana	3 534	3 640	7 174	3 381	3 393	6 774
090 Jakenan	1 347	1 587	2 934	1 342	1 683	3 025
100 Pati	4 026	4 503	8 529	4 012	4 452	8 464
110 Gabus	1 757	1 940	3 697	1 696	1 939	3 635
120 Margorejo	2 448	2 583	5 031	2 490	2 555	5 045
130 Gembong	1 690	1 698	3 388	1 724	1 889	3 613
140 Tlogowungu	1 853	2 110	3 963	1 989	2 049	4 038
150 Wedarijaksa	2 115	2 375	4 490	2 212	2 378	4 590
160 Trangkil	2 229	2 375	4 604	2 138	2 300	4 438
170 Margoyoso	2 508	2 600	5 108	2 545	2 593	5 138
180 Gunungwungkal	1 498	1 507	3 005	1 547	1 571	3 118
190 Cluwak	1 669	1 841	3 510	1 746	1 854	3 600
200 Tayu	2 367	2 503	4 870	2 447	2 675	5 122
210 Dukuhseti	1 926	2 113	4 039	2 075	2 090	4 165
Jumlah/Total 2018	44 388	48 624	93 012	44 964	48 231	93 195
2017	44 363	48 576	92 939	44 942	48 298	93 240
2016	44 342	48 572	92 914	44 842	48 283	93 125
2015	44 978	48 861	93 839	43 858	47 790	91 648

Sumber: BPS Kabupaten Pati

Source: BPS-Statistics Pati Regency

Tabel : 3.1.5
Table

Lanjutan
Continued

Kecamatan/ Subdistrict	50 – 54 Tahun			55 – 59 Tahun		
	Laki-2/ Male	Peremp/ Female	Jumlah/ Total	Laki-2/ Male	Peremp/ Female	Jumlah/ Total
(1)	(32)	(33)	(34)	(35)	(36)	(37)
010 Sukolilo	2 580	2 785	5 365	2 133	2 457	4 590
020 Kayen	2 142	2 306	4 448	1 761	2 049	3 810
030 Tambakromo	1 741	1 680	3 421	1 361	1 462	2 823
040 Winong	1 537	2 008	3 545	1 546	1 767	3 313
050 Pucakwangi	1 567	1 733	3 300	1 377	1 416	2 793
060 Jaken	1 439	1 616	3 055	1 335	1 471	2 806
070 Batangan	1 568	1 631	3 199	1 343	1 360	2 703
080 Juwana	3 111	3 301	6 412	2 531	2 689	5 220
090 Jakenan	1 470	1 670	3 140	1 382	1 441	2 823
100 Pati	3 834	4 181	8 015	3 025	3 282	6 307
110 Gabus	1 638	2 004	3 642	1 446	1 679	3 125
120 Margorejo	2 187	2 264	4 451	1 563	1 699	3 262
130 Gembong	1 711	1 718	3 429	1 357	1 365	2 722
140 Tlogowungu	1 827	1 884	3 711	1 522	1 501	3 023
150 Wedarijaksa	2 082	2 161	4 243	1 820	1 810	3 630
160 Trangkil	2 187	2 246	4 433	1 789	1 897	3 686
170 Margoyoso	2 255	2 460	4 715	2 121	2 120	4 241
180 Gunungwungkal	1 435	1 295	2 730	1 147	1 102	2 249
190 Cluwak	1 651	1 659	3 310	1 393	1 337	2 730
200 Tayu	2 467	2 571	5 038	2 097	2 024	4 121
210 Dukuhseti	1 949	2 079	4 028	1 820	1 946	3 766
Jumlah/Total 2018	42 378	45 252	87 630	35 869	37 874	73 743
2017	41 968	44 728	86 696	35 201	36 705	71 906
2016	41 531	44 090	85 621	34 431	35 387	69 818
2015	40 260	42 350	82 610	34 365	34 941	69 306

Sumber: BPS Kabupaten Pati

Source: BPS-Statistics Pati Regency

Tabel : 3.1.5
Table

Lanjutan
Continued

Kecamatan/ Subdistrict	60 – 64 Tahun			65 – 69 Tahun		
	Laki-2/ Male	Peremp/ Female	Jumlah/ Total	Laki-2/ Male	Peremp/ Female	Jumlah/ Total
(1)	(38)	(39)	(40)	(41)	(42)	(43)
010 Sukolilo	2 061	2 414	4 475	1 559	1 668	3 227
020 Kayen	1 736	2 114	3 850	1 234	1 486	2 720
030 Tambakromo	1 196	1 402	2 598	858	1 067	1 925
040 Winong	1 283	1 597	2 880	1 028	1 230	2 258
050 Pucakwangi	1 224	1 328	2 552	871	962	1 833
060 Jaken	1 236	1 284	2 520	842	875	1 717
070 Batangan	1 242	1 072	2 314	719	741	1 460
080 Juwana	1 945	2 076	4 021	1 381	1 523	2 904
090 Jakenan	1 147	1 335	2 482	845	950	1 795
100 Pati	2 170	2 510	4 680	1 376	1 856	3 232
110 Gabus	1 320	1 536	2 856	938	1 141	2 079
120 Margorejo	1 110	1 288	2 398	841	1 057	1 898
130 Gembong	967	1 039	2 006	742	869	1 611
140 Tlogowungu	1 162	1 274	2 436	885	1 079	1 964
150 Wedarijaksa	1 355	1 527	2 882	979	1 100	2 079
160 Trangkil	1 366	1 590	2 956	926	1 057	1 983
170 Margoyoso	1 586	1 699	3 285	1 135	1 244	2 379
180 Gunungwungkal	880	879	1 759	682	744	1 426
190 Cluwak	1 096	1 167	2 263	920	925	1 845
200 Tayu	1 394	1 469	2 863	1 037	1 147	2 184
210 Dukuhseti	1 412	1 449	2 861	1 047	1 025	2 072
Jumlah/Total 2018	28 888	32 049	60 937	20 845	23 746	44 591
2017	27 772	30 396	58 168	19 634	22 827	42 461
2016	26 560	28 841	55 401	18 561	22 059	40 602
2015	25 661	27 486	53 147	17 380	21 271	38 651

Sumber: BPS Kabupaten Pati
Source: BPS-Statistics Pati Regency

Tabel : 3.1.5
Table

Lanjutan
Continued

Kecamatan/ Subdistrict	70 – 74 Tahun			75+ Tahun		
	Laki-2/ Male	Peremp/ Female	Jumlah/ Total	Laki-2/ Male	Peremp/ Female	Jumlah/ Total
(1)	(44)	(45)	(46)	(47)	(48)	(49)
010 Sukolilo	870	1 087	1 957	792	1 188	1 980
020 Kayen	734	1 030	1 764	634	991	1 625
030 Tambakromo	638	776	1 414	663	925	1 588
040 Winong	703	1 097	1 800	824	1 486	2 310
050 Pucakwangi	534	728	1 262	607	937	1 544
060 Jaken	525	694	1 219	599	989	1 588
070 Batangan	481	590	1 071	567	1 108	1 675
080 Juwana	902	1 236	2 138	1 142	1 889	3 031
090 Jakenan	478	760	1 238	654	1 152	1 806
100 Pati	950	1 494	2 444	1 189	2 018	3 207
110 Gabus	607	941	1 548	638	1 136	1 774
120 Margorejo	643	937	1 580	667	1 168	1 835
130 Gembong	535	684	1 219	609	865	1 474
140 Tlogowungu	610	758	1 368	699	914	1 613
150 Wedarijaksa	658	896	1 554	828	1 106	1 934
160 Trangkil	576	854	1 430	691	1 034	1 725
170 Margoyoso	817	921	1 738	830	1 223	2 053
180 Gunungwungkal	537	628	1 165	552	752	1 304
190 Cluwak	650	753	1 403	697	960	1 657
200 Tayu	758	981	1 739	839	1 231	2 070
210 Dukuhseti	688	787	1 475	803	1 066	1 869
Jumlah/Total 2018	13 894	18 632	32 526	15 524	24 138	39 662
2017	13 559	18 190	31 749	15 006	23 464	38 470
2016	13 282	17 774	31 056	14 499	22 789	37 288
2015	12 602	16 953	29 555	14 460	22 739	37 199

Sumber: BPS Kabupaten Pati

Source: BPS-Statistics Pati Regency

Tabel : 3.1.6 Jumlah dan Pertumbuhan Penduduk Hasil Sensus Penduduk menurut Kecamatan di Kabupaten Pati 1990, 2000, 2010
Number of Population Growth from Population Census by Subdistrict in Pati Regency 1990, 2000, 2010

Kecamatan/ Subdistrict	Jumlah Pend Hasil Sensus Penduduk/ Result of Population Census			Pertumbuhan Penduduk (%)/ Population Growth	
	1990	2000	2010	1990 - 2000	2000 - 2010
(1)	(2)	(3)	(4)	(5)	(6)
010 Sukolilo	71 298	77 452	84 356	0,86	0,89
020 Kayen	60 615	66 505	69 842	0,97	0,50
030 Tambakromo	40 729	45 782	47 774	1,24	0,44
040 Winong	50 381	53 114	49 208	0,54	-0,74
050 Pucakwangi	41 545	43 286	41 180	0,42	-0,49
060 Jaken	41 229	42 449	42 063	0,30	-0,09
070 Batangan	35 327	38 227	40 732	0,82	0,66
080 Juwana	74 652	82 947	89 866	1,11	0,83
090 Jakenan	40 502	42 075	40 153	0,39	-0,46
100 Pati	94 385	98 204	102 873	0,40	0,48
110 Gabus	48 521	52 253	51 744	0,77	-0,10
120 Margorejo	42 224	48 422	55 580	1,47	1,48
130 Gembong	37 048	39 360	42 084	0,62	0,69
140 Tlogowungu	43 900	47 187	49 023	0,75	0,39
150 Wedarijaksa	50 193	54 206	57 451	0,80	0,60
160 Trangkil	52 500	56 496	59 160	0,76	0,47
170 Margoyoso	61 592	66 739	70 147	0,84	0,51
180 Gunungwungkal	31 592	33 819	34 936	0,70	0,33
190 Cluwak	37 040	41 116	42 314	1,10	0,29
200 Tayu	59 294	64 168	64 339	0,82	0,03
210 Dukuhseti	49 491	54 736	56 168	1,06	0,26
Jumlah/Total	1 064 058	1 148 543	1 190 993	0,79	0,37

Sumber: BPS Kabupaten Pati
 Source: BPS-Statistics Pati Regency

Tabel : 3.1.7
Table

Jumlah dan Kepadatan Penduduk menurut Kecamatan
di Kabupaten Pati, 2018
Number of and Population Density by Subdistrict in Pati Regency, 2018

Kecamatan/ Subdistrict	Luas/ Area (KM ²)	Jumlah Penduduk/ Total Population			Kepadatan Jiwa/KM ² / Population Density
		Laki-Laki/ Male	Perempuan/ Female	Jumlah/ Total	
(1)	(2)	(3)	(4)	(5)	(6)
010 Sukolilo	158,74	45 077	46 678	91 755	578,02
020 Kayen	96,03	35 190	38 420	73 610	766,53
030 Tambakromo	72,47	24 062	25 989	50 051	690,64
040 Winong	99,94	22 085	28 082	50 167	501,97
050 Pucakwangi	122,83	19 721	22 256	41 977	341,75
060 Jaken	68,52	20 613	22 263	42 876	625,74
070 Batangan	50,66	21 361	22 120	43 481	858,29
080 Juwana	55,93	48 025	49 224	97 249	1738,76
090 Jakenan	53,04	18 998	21 934	40 932	771,72
100 Pati	42,49	51 990	56 154	108 144	2545,16
110 Gabus	55,51	24 481	28 266	52 747	950,23
120 Margorejo	61,81	30 403	32 838	63 241	1023,15
130 Gembong	67,3	22 469	22 569	45 038	669,21
140 Tlogowungu	94,46	25 011	26 170	51 181	541,83
150 Wedarijaksa	40,85	29 818	31 199	61 017	1493,68
160 Trangkil	42,84	30 391	31 798	62 189	1451,66
170 Margoyoso	59,97	36 539	37 451	73 990	1233,78
180 Gunungwungkal	61,8	18 193	18 093	36 286	587,15
190 Cluwak	69,31	21 405	22 395	43 800	631,94
200 Tayu	47,59	32 385	33 193	65 578	1377,98
210 Dukuhseti	81,59	28 785	29 205	57 990	710,75
Jumlah/Total 2018	1 503,68	607 002	646 297	1 253 299	833,49
2017	1503,68	603 907	642 784	1 246 691	829,09
2016	1 503,68	600 723	639 266	1 239 989	824,64
2015	1 503,68	597 314	635 598	1 232 912	820,00

Sumber: BPS Kabupaten Pati
Source: BPS-Statistics Pati Regency

Tabel : 3.2.1 Jumlah Kelahiran dan Kematian menurut Kecamatan dan Jenis Kelamin di Kabupaten Pati 2018
Table Number of Birth and Death by Subdistrict and Sex in Pati Regency 2018

Kecamatan/ Subdistrict	Lahir/Birth			Mati/Death		
	Laki-2/ Male	Perem/ Female	Jumlah/ Total	Laki-2/ Male	Perem/ Female	Jumlah/ Total
(1)	(2)	(3)	(4)	(5)	(6)	(7)
010 Sukolilo	649	550	1 199	43	27	70
020 Kayen	508	513	1 021	54	40	94
030 Tambakromo	353	362	715	74	53	127
040 Winong	373	401	774	84	36	120
050 Pucakwangi	297	269	566	60	36	96
060 Jaken	298	271	569	59	32	91
070 Batangan	320	286	606	64	45	109
080 Juwana	638	634	1 272	221	164	385
090 Jakenan	315	281	596	89	63	152
100 Pati	701	633	1 334	239	176	415
110 Gabus	392	371	763	92	71	163
120 Margorejo	382	373	755	103	57	160
130 Gembong	303	289	592	86	62	148
140 Tlogowungu	353	337	690	60	35	95
150 Wedarijaksa	451	430	881	79	27	106
160 Trangkil	448	415	863	108	59	167
170 Margoyoso	484	467	951	85	54	139
180 Gunungwungkal	233	200	433	46	32	78
190 Cluwak	293	268	561	91	87	178
200 Tayu	440	407	847	178	92	270
210 Dukuhseti	413	427	840	75	35	110
Jumlah/Total 2018	8 644	8 184	16 828	1 990	1 283	3 273
2017	9 608	8 906	18 514	3 266	2 321	5 587
2016	9 647	9 081	18 728	2 203	1 742	3 945
2015	7 778	7 483	15 261	4 111	4 158	8 269

Sumber: Dinas Kependudukan dan Pencatatan Sipil Kab Pati
 Source: The Registry Office of Pati Regency

Tabel : 3.2.2 Jumlah Penduduk Datang dan Pindah menurut Kecamatan dan Jenis Kelamin di Kabupaten Pati 2018
Table *Number of Arriving and Migrating Population by Subdistrict and Sex in Pati Regency 2018*

Kecamatan/ Subdistrict	Datang/Arriving			Pindah/Migrating		
	Laki-2/ Male	Peremp/ Female	Jumlah/ Total	Laki-2/ Male	Peremp/ Female	Jumlah/ Total
(1)	(2)	(3)	(4)	(5)	(6)	(7)
010 Sukolilo	525	339	864	194	164	358
020 Kayen	456	278	734	170	128	298
030 Tambakromo	309	209	518	140	80	220
040 Winong	461	237	698	171	88	259
050 Pucakwangi	296	180	476	115	80	195
060 Jaken	350	212	562	105	66	171
070 Batangan	274	189	463	103	78	181
080 Juwana	353	228	581	150	143	293
090 Jakenan	360	271	631	105	69	174
100 Pati	576	359	935	389	280	669
110 Gabus	239	185	424	158	77	235
120 Margorejo	268	226	494	185	197	302
130 Gembong	199	163	362	121	76	197
140 Tlogowungu	224	172	396	88	64	152
150 Wedariaksa	204	143	347	120	84	204
160 Trangkil	149	121	270	121	103	224
170 Margoyoso	280	190	470	103	99	202
180 Gunungwungkal	99	94	193	37	34	71
190 Cluwak	192	149	341	134	78	212
200 Tayu	247	190	437	146	113	259
210 Dukuhseti	176	145	321	110	93	203
Jumlah/Total 2018	6 137	4 280	10 417	2 965	2 114	5 079
2017	3 721	3 791	7 512	3 635	3 603	7 238
2016	5 933	4 130	5 056	2 976	2 080	5 056
2015	5 092	4 852	9 618	4 925	4 693	9 618

Sumber: Dinas Kependudukan dan Pencatatan Sipil Kab Pati
Source: The Registry Office of Pati Regency

Tabel : 3.3.1 Jumlah Pencari Kerja menurut Tingkat Pendidikan di Kabupaten Pati
Table Sampai dengan Akhir Tahun 2018
Number of Registered Job Applicant by Education in Pati Regency 2018

Tingkat Pendidikan/ Education Level	Blm Di Tempatkan Sampai Tahun Lalu/ <i>Not Yet Been Placed Until Last Year</i>		Terdaftar dalam Tahun Ini/ <i>Enlisted This Year</i>		Ditempatkan dalam Tahun Ini/ <i>Placed This Year</i>	
	L	P	L	P	L	P
	(1)	(2)	(3)	(4)	(5)	(6)
1. Tdk/blm sekolah	0	0	0	0	0	0
2. SD	33	409	98	459	74	86
3. SLTP	114	425	389	753	130	1 153
4. SLTA	5 148	2 117	2 294	2 164	2 518	2 118
5. Diploma I	3	4	3	0	0	0
6. Diploma II	5	6	4	3	6	8
7. D3/Sarjana Muda	424	657	234	303	194	121
8. D4/Sarjana Sains	0	0	0	0	0	0
9. Akta II	0	0	0	0	0	0
10. Akta III	0	0	0	0	0	0
11. Sarjana	512	780	451	589	187	97
12. Magister	6	17	7	4	2	2
13. Doktoral	0	0	0	0	0	0
Jumlah/Total 2018	6 245	4 415	3 480	4 275	3 111	3 585
2017	6 999	4 737	157	159	112	127
2016	8 151	6 790	2 090	2 738	1	2 302
2015	8 286	7 183	2 500	3 192	844	1 256

Sumber : Dinas Tenaga Kerja dan Kabupaten Pati
 Source : Department The Labor of Pati Regency

Tabel : 3.3.1 Lanjutan/*Continued*
Table

Tingkat Pendidikan/ Education Level	Dihapuskan Dalam Tahun Ini/ Abolished This Year		Belum Ditempatkan Tahun Ini/ Not Yet Been Placed In This Year	
	L	P	L	P
(1)	(8)	(9)	(10)	(11)
1. Tdk/blm sekolah	0	0	0	0
2. SD	7	455	50	327
3. SLTP	273	10	100	15
4. SLTA	602	250	4 322	1 913
5. Diploma I	3	1	3	3
6. Diploma II	3	1	0	0
7. D3/Sarjana Muda	271	284	193	555
8. D4/Sarjana Sains	0	0	0	0
9. Akta II	0	0	0	0
10. Akta III	0	0	0	0
11. Sarjana	629	736	147	536
12. Magister	8	17	3	2
13. Doktoral	0	0	0	0
Jumlah/Total 2018	1 796	1 754	4 818	3 351
2017	799	334	6 245	4 415
2016	1 914	2 141	7 115	5 085
2015	1 791	2 329	8 151	6 790

Sumber : Dinas Tenaga Kerja dan Kabupaten Pati
 Source : Department The Labor of Pati Regency

Tabel : 3.3.2 Penduduk Kabupaten Pati Berumur 15 Tahun Ke Atas menurut Lapangan Usaha di Kabupaten Pati Agustus 2018
Table Population 15 Years of Age and Over by Industrial Origin In Pati Regency August 2018

Lapangan Usaha/ <i>Industrial Origin</i>	Laki-Laki/ <i>Male</i>	Perempuan/ <i>Female</i>	Jumlah/ <i>Total</i>
(1)	(2)	(3)	(4)
Pertanian	105 210	73 218	178 428
Industri Pengolahan	55 039	38 098	93 137
Perdagangan	51 299	70 391	121 690
Jasa Kemasyarakatan	26 451	16 667	43 118
Lainnya	126 151	65 041	191 192
Jumlah/Total 2018	364 150	263 415	627 565
2017	363 135	260 278	623 413
2016	354 754	262 545	617 299
2015	354 754	262 545	617 299

Sumber: BPS Kabupaten Pati
Source: BPS-Statistics Pati Regency

Tabel : 3.3.3
Table

Jumlah Lowongan Pekerjaan menurut Sektor Lapangan Usaha
di Kabupaten Pati Keadaan 2018
Number of Job Vacancies by Industrial Origin and Sex in Pati Regency 2018

Lapangan Usaha/ Industrial Origin	Lowongan Yg belum dipenuhi akhir Tahun 2017/ <i>Vacancy Which Not Yet Been Filled Last Year 2017</i>		Lowongan Yg Telah Dipenuhi Dalam Tahun 2017/ <i>Vacancy Which Have Been Filled 2017</i>		Lowongan Yang Terdaftar Dalam Tahun 2017/ <i>Vacancy Enlisted In Year 2017</i>	
	L	P	L	P	L	P
(1)	(2)	(3)	(4)	(5)	(6)	(7)
1. Pertanian Kehutanan dan Perikanan	6	2	4	1	9	2
2. Pertambangan dan Penggalian	8	8	3	0	5	0
3. Industri Pengolahan	545	1 983	1 833	1 654	2 196	4 493
4. Listrik Gas dan Air	0	0	9	0	19	3
5. Bangunan	2	5	5	0	6	0
6. Perdag besar dan Eceran serta rumah makan dan Hotel	106	273	466	370	574	527
7. Angkutan Pergudangan dan Komunikasi	27	17	239	3	316	5
8. Keuangan Asuransi dan Persewaan Bangunan Perusahaan	107	135	351	207	422	554
9. Jasa Kemasyarakatan	65	103	201	1 350	119	124
10. Kegiatan yang belum jelas batasannya	0	0	0	0	116	1 350
Jumlah/Total 2018	866	2 526	3 111	3 585	3 782	7 058
2017	973	2 653	109	127	864	2 494
2016	668	8 347	954	779	1 094	11 169
2015	1 064	2 850	844	1 256	2 063	10 600

Sumber : Dinas Tenaga Kerja Kabupaten Pati
Source : *Department of Labor of Pati Regency*

Tabel : 3.3.4 Jumlah Lowongan Pekerjaan menurut Golongan Jabatan
Table *Number of Job Vacancies by Position Class in Pati Regency 2018*

Golongan Jabatan/ <i>Position Class</i>	Sisa Lowongan Th Lalu		Lowongan Yang Ter- daftar Dlm Th 2017		Lowongan Yang Telah Dipenuhi Dlm Th 2017	
	L	P	L	P	L	P
(1)	(2)	(3)	(4)	(5)	(6)	(7)
1 Tenaga Profesional Teknisi dan Tenaga Ybdi	33	56	99	66	85	49
2 Tenaga Kepem- impinan dan Ketatalaksanaan	13	4	50	40	43	27
3 Pejabat Pelaksana Tenaga Tata Usaha dan Tenaga Ybdi	108	228	4 892	530	382	490
4 Tenaga Usaha Penjualan	122	79	574	427	466	370
5 Tenaga Usaha Jasa	209	1 235	243	1 550	239	927
6 Tenaga Usaha Per- tanian	-	2	9	2	6	1
7 Tenaga Produksi dan Tenaga Ybdi	343	845	2 196	4 321	1 833	1,654
8 Perakit Mesin dan Mesin Pabrik						
9 Pekerja Kasar	38	77	119	122	57	67
Jumlah/Total 2018	866	2 526	8 182	7 058	3 111	3 585
2017	2 030	8 155	16	20	115	127
2016	1 048	9 489	2 654	15 289	1 212	2 302
2015	893	2 995	2 063	10 600	844	1 256

Tabel : 3.3.4 Lanjutan/*Continued*
Table

	Golongan Jabatan/ <i>Position Class</i>	Yang Dihapuskan Dalam Tahun ini		Sisa Lowongan Tahun 2018		
		L	P	L	P	
	(1)	[8]	[9]	[10]	[11]	
1	Tenaga Profesional Teknisi dan Tenaga Ybdi	1	16	46	57	
2	Tenaga Kepemimpinan dan Ketatalaksanaan	15	17	5	-	
3	Pejabat Pelaksana Tenaga Tata Usaha dan Tenaga Ybdi	113	73	105	195	
4	Tenaga Usaha Penjualan	193	3	37	133	
5	Tenaga Usaha Jasa	14	11	199	1 847	
6	Tenaga Usaha Pertanian	3	3	-	-	
7	Tenaga Produksi dan Tenaga Ybdi	84	516	622	2 996	
8	Perakit Mesin dan Mesin Pabrik					
9	Pekerja Kasar	67	128	33	4	
	Jumlah/Total	2018	490	767	1 047	5 232
		2017	866	2 526	866	2 526
		2016	662	1 298	662	1 298
		2015	1 048	9 489	1 048	9 489

Tabel : 3.4.1
Table

Pemberangkatan Transmigrasi Asal Kabupaten Pati menurut Kecamatan dan Jenis Transmigrasi 2018

*Transmigration Dispatch of Pati Regency by Subdistrict
And Transmigration Type in Pati Regency 2018*

Kecamatan/ Subdistrict	Jenis Transmigrasi/ <i>Transmigration Type</i>								Jumlah	
	T U		TS PIR		TS NON PIR		T S M		KK	Jiwa
	KK	Jiwa	KK	Jiwa	KK	Jiwa	KK	Jiwa		
(1)	(2)	(3)	(4)	(5)	(6)	(7)	(8)	(9)	(10)	(11)
010 Sukolilo	1	5	0	0	0	0	0	0	0	0
020 Kayen	0	0	0	0	0	0	0	0	0	0
030 Tambakromo	0	0	0	0	0	0	0	0	0	0
040 Winong	1	4	0	0	0	0	0	0	0	0
050 Pucakwangi	0	0	0	0	0	0	0	0	0	0
060 Jaken	0	0	0	0	0	0	0	0	0	0
070 Batangan	0	0	0	0	0	0	0	0	0	0
080 Juwana	0	0	0	0	0	0	0	0	0	0
090 Jakenan	0	0	0	0	0	0	0	0	0	0
100 Pati	2	15	0	0	0	0	0	0	0	0
110 Gabus	0	0	0	0	0	0	0	0	0	0
120 Margorejo	2	5	0	0	0	0	0	0	0	0
130 Gembong	0	0	0	0	0	0	0	0	0	0
140 Tlogowungu	0	0	0	0	0	0	0	0	0	0
150 Wedarijaksa	0	0	0	0	0	0	0	0	0	0
160 Trangkil	0	0	0	0	0	0	0	0	0	0
170 Margoyoso	0	0	0	0	0	0	0	0	0	0
180 Gunungwungkal	0	0	0	0	0	0	0	0	0	0
190 Cluwak	0	0	0	0	0	0	0	0	0	0
200 Tayu	0	0	0	0	0	0	0	0	0	0
210 Dukuhseti	0	0	0	0	0	0	0	0	0	0
Jumlah/Total	2018	6	29	0	0	0	0	0	0	0
	2017	5	19	0	0	0	0	0	0	0
	2016	5	15	0	0	0	0	0	5	15
	2015	5	20	-	-	-	-	-	5	20

Sumber : Dinas Tenaga Kerja Kabupaten Pati
Source : Department of Labor of Pati Regency

Tabel : 3.5.1 Pelatihan Ketrampilan Kerja Berdasarkan Jenis Pelatihan di Kabupaten Pati 2018
Table : *Training by Kind of Trainings Number of Participants in Pati Regency 2018*

Jenis Pelatihan/ Kind Of Trainings	SUMBER DANA				
	APBN		APBD		
	Kelas	Peserta	Kelas	Peserta	
(1)	(2)	(3)	(4)	(5)	
1. Mekanik Junior Sepeda Motor	5	80	1	16	
2. Mekanik Junior Mobil	5	80	0	0	
3. Operator Basic Office	6	96	1	16	
4. Technical Support	2	32	0	0	
5. Junior Graphic Design	2	32	0	0	
6. Tata Kecantikan Kulit Dan Rambut	9	144	2	32	
7. Teknik Batik	7	128	0	0	
8. Maenjahit	10	160	1	16	
9. Drafter	1	32	0	0	
10. Prosesing Hasil Pertanian	9	144	3	48	
11. Juru Las Karbit	2	32	0	0	
12. Las Smag 3g	3	48	0	0	
13. Instalasi Penerangan	2	32	1	16	
14. Instalasi Tenaga	3	48	0	0	
15. Teknisi Pendingin Ac Split	2	32	0	0	
16. Teknisi Lemari Pendingin	2	32	0	0	
17. Teknisi Mebeleur	4	64	1	16	
18. Operator Mesin Produksi	3	48	0	0	
19. Operator Mesin Cnc	1	16	0	0	
20. Teknisi Telepon Selular	2	32	0	0	
21. Sablon	0	0	2	32	
Jumlah/Total	2018	80	1 312	12	192

Sumber : Dinas Tenaga Kerja

Source : Department of Labor of Pati

Jumlah tempat peribadatan di Kabupaten Pati, 2018

Number of Worship Facilities
in Pati Regency, 2018

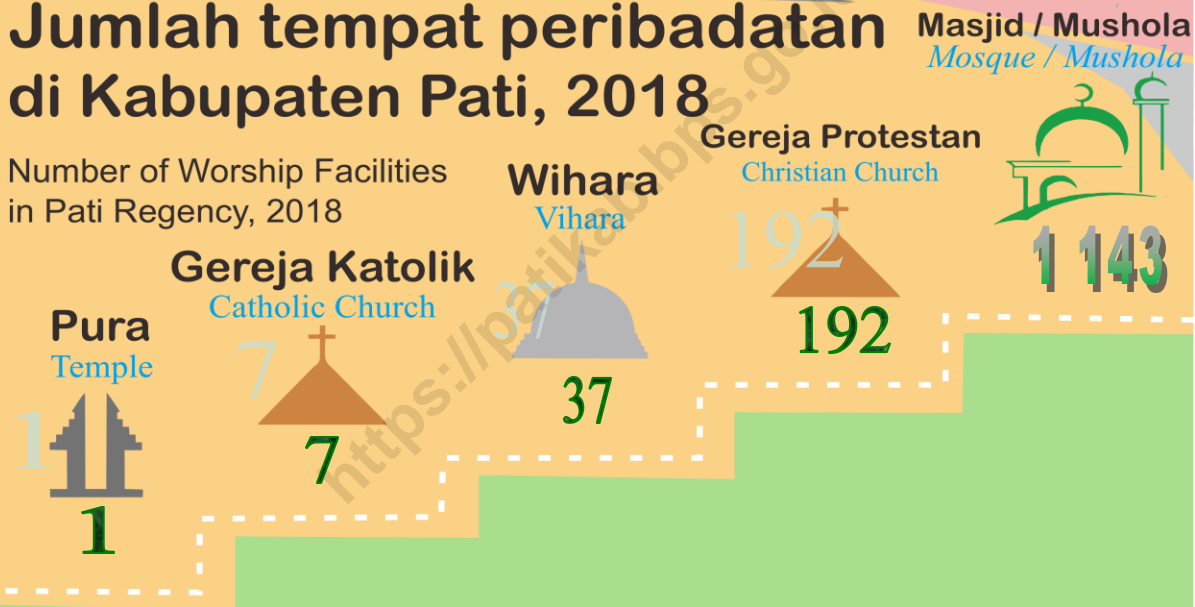

Jumlah Sekolah di Kabupaten Pati 2018

Number of School
in Pati Regency 2018

SD	: 678	MI	: 208
SMP	: 87	MTS	: 137
SMA	: 25	MA	: 64
SMK	: 46		

<https://patikab.bps.go.id>

PENJELASAN TEKNIS

1. Tidak/belum pernah sekolah adalah mereka yang tidak pernah atau belum pernah terdaftar dan tidak pernah atau belum pernah aktif mengikuti pendidikan di suatu jenjang pendidikan formal. Termasuk juga yang tamat/belum tamat taman kanak-kanak tetapi tidak melanjutkan ke sekolah dasar.
2. Masih bersekolah adalah mereka yang terdaftar dan aktif mengikuti pendidikan di suatu jenjang pendidikan formal, baik pendidikan dasar menengah maupun pendidikan tinggi.
3. Tidak bersekolah lagi adalah mereka yang pernah terdaftar dan aktif mengikuti pendidikan di suatu jenjang pendidikan formal, tetapi pada saat pencacahan tidak lagi terdaftar dan tidak aktif mengikuti pendidikan.
4. Tamat sekolah adalah yang menyelesaikan pelajaran yang ditandai dengan lulus ujian akhir pada kelas atau tingkat terakhir suatu jenjang pendidikan di sekolah negeri maupun swasta dengan mendapatkan tanda tamat belajar / ijazah.

TECHNICAL NOTES

1. *Not/never attending schools is someone who has never attended a formal education, such as primary, secondary, and tertiary education. Those who just completed kindergarten are considered as never attended schools.*
2. *Attending schools is someone who is currently attending primary, secondary, or tertiary schools.*
3. *Not attending schools anymore is someone who is not currently attending schools.*
4. *Completed particular level education is someone who completed particular level of education in private or public schools by owning certificate*

5. Sekolah adalah lembaga pendidikan formal yang dimulai dari pendidikan dasar, menengah, dan tinggi. Pendidikan yang dicatat adalah pendidikan formal berdasar kurikulum Kementerian Pendidikan Nasional, termasuk pendidikan yang diselenggarakan oleh pondok pesantren dengan memakai kurikulum Kementerian Pendidikan Nasional, seperti Madrasah Ibtidaiyah (MI), Madrasah Tsanawiyah (MTs), dan Madrasah Aliyah (MA).
 6. Rumah sakit adalah tempat pemeriksaan dan perawatan kesehatan, biasanya berada di bawah pengawasan dokter/tenaga medis, termasuk rumah sakit khusus seperti rumah sakit perawatan paru-paru dan RS jantung.
 7. Rumah Sakit Bersalin adalah rumah sakit yang dilengkapi dengan fasilitas untuk melahirkan, pemeriksaan kehamilan, pemeriksaan ibu dan anak serta berada di bawah pengawasan dokter dan atau bidan senior.
5. *Schools is an education institution starting from primary, secondary, tertiary education. The education data recorded in the survey covering data on formal education based on the curriculum set up by Ministry of National Education including education carried out by Moslem Boarding Schools (Pondok Pesantren) implementing the Ministry of National Education curriculum, such as Madrasah Ibtidaiyah (Islamic Primary Schools), Madrasah Tsanawiyah (Islamic Junior High Schools), Madrasah Aliyah (Islamic Senior High Schools).*
 6. *Hospital is a place for health check, usually controlled/supervised by doctors/medical personnel. Including in this category are special hospitals such as Lung Hospital and Coronary Hospital.*
 7. *Maternity Hospital/Maternity House is a hospital completed with health facilities for birth delivery, pregnancy check and consultation, and post-natal check, under the supervision of doctor and or senior midwives.*

8. Puskesmas (Pusat Kesehatan Masyarakat) adalah unit pelayanan kesehatan milik pemerintah yang bertanggung jawab terhadap pelayanan kesehatan masyarakat untuk wilayah kecamatan, sebagian kecamatan, atau kelurahan.
 9. Puskesmas Pembantu yaitu unit pelayanan kesehatan masyarakat yang membantu kegiatan Puskesmas di sebagian dari wilayah kerja.
 10. Apotik adalah tempat penjualan obat yang mempunyai izin operasi dari Departemen Kesehatan, u.p. Ditjen POM, di bawah pengawasan apoteker.
8. *Public Health Centre (PHC) is a health centre provided by the government that is responsible for the delivery of health services to the community at the Subdistrict level, part of Subdistrict or villages.*
 9. *Subsidiary Public Health Centre is a health facility that assists the Public Health Centre in its part of working area.*
 10. *Pharmacy is a place of selling medicines having permit operation from the Department of Health, through Directorate General for Food and Medicine Supervision, under the control of pharmacist.*

Tabel : 4.1.1 Jumlah Sekolah, Guru, dan Murid Taman Kanak-Kanak menurut Kecamatan di Kabupaten Pati, 2018
Table : Number of Schools, Teachers, and Pupils, in Kindergarten by Subdistrict in Pati Regency, 2018

Kecamatan/ Subdistrict	Sekolah/ Schools	Guru/ Teachers	Murid/ Pupils
(1)	(2)	(3)	(4)
010. Sukolilo	24	99	1 279
020. Kayen	20	100	670
030. Tambakromo	25	87	727
040. Winong	34	88	1 240
050. Pucakwangi	22	66	477
060. Jaken	17	61	566
070. Batangan	19	67	745
080. Juwana	41	210	2 280
090. Jakenan	27	75	764
100. Pati	52	278	2 555
110. Gabus	26	101	1 237
120. Margorejo	25	121	912
130. Gembong	14	53	535
140. Tlogowungu	17	64	619
150. Wedarijaksa	18	72	900
160. Trangkil	16	79	936
170. Margoyoso	30	176	1 702
180. Gunungwungkal	18	58	406
190. Cluwak	22	68	672
200. Tayu	29	133	1 031
210. Dukuhseti	18	74	996
Jumlah/Total 2018	514	2 130	21 249
2017	514	2 076	23 137
2016	518	1 895	22 571
2015	510	3 884	18 450

Sumber : Dinas Pendidikan dan Kebudayaan Kabupaten pati

Source : Department of Education and Culture of Pati Regency

Tabel : 4.1.2 Status Kepemilikan Sekolah dan Halaman Sekolah TK menurut Kecamatan di Kabupaten Pati, 2018
Ownership Status of Schools and Schools Yard by Subdistrict in Pati Regency, 2018

Kecamatan/ Subdistrict	Status Pemilikan Sekolah/ Schools Own Status			Halaman Sekolah/ Schoolsyard	
	Milik/ Own	Sewa/ Rent	Pinjam/ Lend	Ada/ Have	Tidak Ada/ Have Not
(1)	(2)	(3)	(4)	(5)	(6)
010. Sukolilo	24	0	7	17	7
020. Kayen	20	0	2	18	2
030. Tambakromo	25	0	7	18	7
040. Winong	34	0	12	22	12
050. Pucakwangi	22	0	11	11	11
060. Jaken	17	0	5	12	5
070. Batangan	19	0	6	13	6
080. Juwana	41	0	9	32	9
090. Jakenan	27	0	8	19	8
100. Pati	52	0	7	45	7
110. Gabus	26	0	4	22	4
120. Margorejo	25	0	8	17	8
130. Gembong	14	0	11	3	11
140. Tlogowungu	17	0	6	11	6
150. Wedarijaksa	18	0	0	18	0
160. Trangkil	16	0	2	14	2
170. Margoyoso	30	0	3	27	3
180. Gunungwungkal	18	0	7	11	7
190. Cluwak	22	0	14	8	14
200. Tayu	29	0	2	27	2
210. Dukuhseti	18	0	5	13	5
Jumlah/Total 2018	514	0	136	378	136
2017	378	0	136	378	136
2016	374	0	136	374	136
2015	374	0	136	374	136

Sumber : Dinas Pendidikan dan Kebudayaan Kabupaten pati
 Source : Department of Education and Culture of Pati Regency

Tabel 4.1.3 Jumlah Sekolah Sekolah Dasar (SD) di Bawah Kementerian Pendidikan dan Kebudayaan menurut Kecamatan di Kabupaten Pati, 2017/2018
Number of School, in Primary Schools Under The Ministry of Education and Culture by Subdistrict in Pati Regency, 2017/2018

Kecamatan Subdistrict	Sekolah/ Schools		
	Negeri Public	Swasta Private	Jumlah Total
(1)	(2)	(3)	(4)
010. Sukolilo	38	2	40
020. Kayen	38	0	38
030. Tambakromo	32	0	32
040. Winong	40	0	40
050. Pucakwangi	27	0	27
060. Jaken	26	0	26
070. Batangan	23	0	23
080. Juwana	40	4	44
090. Jakenan	27	0	27
100. Pati	51	10	61
110. Gabus	36	1	37
120. Margorejo	29	1	30
130. Gembong	23	0	23
140. Tlogowungu	30	1	31
150. Wedarijaksa	27	0	27
160. Trangkil	28	1	29
170. Margoyoso	30	2	32
180. Gunungwungkal	21	0	21
190. Cluwak	28	0	28
200. Tayu	28	8	36
210. Dukuhseti	25	1	26
Jumlah/Total 2018	647	31	678

Catatan/ Note : Jumlah guru termasuk kepala sekolah dan guru/
The total of teachers including headmaster and teacher

Sumber/ Source : Kementerian Pendidikan dan Kebudayaan, Data Semester Ganjil 2017/
Ministry of Educations and Culture, 2017 Odd Semester Data

Tabel 4.1.4 Jumlah Murid Sekolah Dasar (SD) di Bawah Kementerian Pendidikan dan Kebudayaan menurut Kecamatan di Kabupaten Pati, 2017/2018
Number of Pupils in Primary Schools Under The Ministry of Education and Culture by Subdistrict in Pati Regency, 2017/2018

Kecamatan <i>Subdistrict</i>	Murid/ <i>Pupils</i>		
	Negeri <i>Public</i>	Swasta <i>Private</i>	Jumlah <i>Total</i>
(1)	(5)	(6)	(7)
010. Sukolilo	5 734	181	5 915
020. Kayen	4 744	0	4 744
030. Tambakromo	4 212	0	4 212
040. Winong	4 181	0	4 181
050. Pucakwangi	2 605	0	2 605
060. Jaken	3 058	0	3 058
070. Batangan	2 919	0	2 919
080. Juwana	7 534	921	8 455
090. Jakenan	3 074	0	3 074
100. Pati	8 877	1 541	10 418
110. Gabus	4 727	176	4 903
120. Margorejo	4 283	575	4 858
130. Gembong	2 380	0	2 380
140. Tlogowungu	2 856	153	3 009
150. Wedarijaksa	4 547	0	4 547
160. Trangkil	4 627	179	4 806
170. Margoyoso	4 124	159	4 283
180. Gunungwungkal	1 765	0	1 765
190. Cluwak	2 388	0	2 388
200. Tayu	3 675	860	4 535
210. Dukuhseti	2 793	153	2 946
Jumlah/ <i>Total</i> 2018	85 103	4 898	90 001

Catatan/ *Note* : Jumlah guru termasuk kepala sekolah dan guru/
The total of teachers including headmaster and teacher

Sumber/ *Source* : Kementerian Pendidikan dan Kebudayaan, Data Semester Ganjil 2017/
Ministry of Educations and Culture, 2017 Odd Semester Data

Tabel 4.1.5 Jumlah Guru Sekolah Dasar (SD) di Bawah Kementerian Pendidikan dan Kebudayaan Menurut Kecamatan di Kabupaten Pati, 2017/2018
Number of Teachers in Primary Schools Under The Ministry of Education and Culture by Subdistrict in Pati Regency, 2017/2018

Kecamatan Subdistrict	Guru/ Teachers		
	Negeri Public	Swasta Private	Jumlah Total
(1)	(8)	(9)	(10)
010. Sukolilo	335	14	349
020. Kayen	324	0	324
030. Tambakromo	298	0	298
040. Winong	334	0	334
050. Pucakwangi	259	0	259
060. Jaken	212	0	212
070. Batangan	195	0	195
080. Juwana	384	62	446
090. Jakenan	219	0	219
100. Pati	462	96	558
110. Gabus	297	10	307
120. Margorejo	261	40	301
130. Gembong	203	0	203
140. Tlogowungu	226	7	233
150. Wedarijaksa	236	0	236
160. Trangkil	234	8	242
170. Margoyoso	249	19	268
180. Gunungwungkal	167	0	167
190. Cluwak	248	0	248
200. Tayu	242	58	300
210. Dukuhseti	221	8	229
Jumlah/Total 2018	5 606	322	5 928

Catatan/ Note : Jumlah guru termasuk kepala sekolah dan guru/
The total of teachers including headmaster and teacher

Sumber/ Source : Kementerian Pendidikan dan Kebudayaan, Data Semester Ganjil 2017/
Ministry of Educations and Culture, 2017 Odd Semester Data

Tabel : 4.1.6 Jumlah Murid Sekolah Dasar menurut Kecamatan dan Kelompok Umur di Kabupaten Pati, 2018
Table : *Number of Primary Schools Pupils by Subdistrict and Age Group in Pati Regency, 2018*

Kecamatan/ Subdistrict	Kurang 7 Tahun/ Less Than 7 Years	7 – 12 Tahun/ 7-12 Years	12 Tahun Lebih/ More Than 12 Years	Jumlah/ Total
(1)	(2)	(3)	(4)	(5)
010. Sukolilo	653	5 227	20	5 900
020. Kayen	612	3 987	26	4 625
030. Tambakromo	387	3 803	18	4 208
040. Winong	473	3 596	66	4 135
050. Pucakwangi	274	2 262	6	2 542
060. Jaken	326	2 676	17	3 019
070. Batangan	256	2 665	30	2 951
080. Juwana	857	7 619	69	8 545
090. Jakenan	355	2 641	17	3 013
100. Pati	1 112	9 452	67	10 631
110. Gabus	498	4 429	38	4 965
120. Margorejo	543	4 337	23	4 903
130. Gembong	358	1 964	10	2 332
140. Tlogowungu	422	2 615	20	3 057
150. Wedarijaksa	482	3 975	73	4 530
160. Trangkil	523	3 712	50	4 285
170. Margoyoso	603	3 766	20	4 389
180. Gunungwungkal	238	1 508	3	1 749
190. Cluwak	271	2 061	18	2 350
200. Tayu	440	4 155	15	4 610
210. Dukuhseti	393	2 540	32	2 965
Jumlah/Total 2018	10 076	78 990	638	89 704
2017	10 540	79 165	296	90 001
2016	27 528	61 009	1 010	89 547
2015	9 765	78 832	1 534	90 132

Sumber : Dinas Pendidikan dan Kebudayaan Kabupaten pati
 Source : Department of Education and Culture of Pati Regency

Tabel : 4.1.7 Jumlah Murid Sekolah Dasar menurut Kecamatan dan Agama di Kabupaten Pati, 2018
Table *Number of Primary Schools Pupils by Subdistrict and Religion in Pati Regency, 2018*

Kecamatan/ Subdistrict	Islam/ Islam	Kristen / Christian	Katolik/ Catholic	Hindu Hindu	Budha/ Buddha	Jumlah Total
(1)	(2)	(3)	(4)	(5)	(6)	(7)
010. Sukolilo	5 876	24	0	0	0	5 900
020. Kayen	4 600	24	1	0	0	4 625
030. Tambakromo	4 202	5	1	0	0	4 208
040. Winong	4 122	13	0	0	0	4 135
050. Pucakwangi	2 529	13	0	0	0	2 542
060. Jaken	2 878	140	0	0	1	3 019
070. Batangan	2 930	20	1	0	0	2 951
080. Juwana	8 117	361	20	0	47	8 545
090. Jakenan	2 973	38	2	0	0	3 013
100. Pati	9 899	522	206	1	3	10 631
110. Gabus	4 953	11	1	0	0	4 965
120. Margorejo	4 875	26	0	2	0	4 903
130. Gembong	2 293	38	1	0	0	2 332
140. Tlogowungu	2 998	59	0	0	0	3 057
150. Wedarijaksa	4 501	27	2	0	0	4 530
160. Trangkil	4 203	79	3	0	0	4 285
170. Margoyoso	4 381	7	1	0	0	4 389
180. Gunungwungkal	1 617	72	1	0	59	1 749
190. Cluwak	2 166	88	0	0	96	2 350
200. Tayu	4 519	83	5	2	1	4 610
210. Dukuhseti	2 457	507	1	0	0	2 965
Jumlah/Total 2018	87 089	2 157	246	5	207	89 704
2017	87 432	2 113	261	0	192	89 998
2016	86 973	2 115	257	0	197	89 542
2015	88 078	2 079	264	0	207	90 628

Sumber : Dinas Pendidikan dan Kebudayaan Kabupaten pati
 Source : *Department of Education and Culture of Pati Regency*

Tabel 4.1.8 Jumlah Sekolah Menengah Pertama (SMP) di Bawah Kementerian Pendidikan dan Kebudayaan menurut Kecamatan di Kabupaten Pati, 2017/2018
Number of Schools in Junior High Schools Under The Ministry of Education and Culture by Subdistrict in Pati Regency, 2017/2018

Kecamatan Subdistrict	Sekolah/ Schools			Jumlah Total
	Negeri Public	Swasta Private		
(1)	(2)	(3)	(4)	
010. Sukolilo	5	3		8
020. Kayen	3	5		8
030. Tambakromo	5	0		5
040. Winong	2	1		3
050. Pucakwangi	4	0		4
060. Jaken	3	0		3
070. Batangan	2	0		2
080. Juwana	4	3		7
090. Jakenan	2	0		2
100. Pati	8	4		12
110. Gabus	2	1		3
120. Margorejo	2	2		4
130. Gembong	1	1		2
140. Tlogowungu	2	0		2
150. Wedarijaksa	2	2		4
160. Trangkil	2	0		2
170. Margoyoso	3	0		3
180. Gunungwungkal	2	0		2
190. Cluwak	1	1		2
200. Tayu	2	3		5
210. Dukuhseti	2	2		4
Jumlah/Total 2018	59	28		87

Sumber/ Source : Kementerian Pendidikan dan Kebudayaan, Data Semester Ganjil 2017/
Ministry of Educations and Culture, 2017 Odd Semester Data

Tabel 4.1.9 Jumlah Murid Sekolah Menengah Pertama (SMP) di Bawah Kementerian Pendidikan dan Kebudayaan menurut Kecamatan di Kabupaten Pati, 2017/2018
Number of Pupils in Junior High Schools Under The Ministry of Education and Culture by Subdistrict in Pati Regency, 2017/2018

Kecamatan Subdistrict	Murid/ Pupils		
	Negeri <i>Public</i>	Swasta <i>Private</i>	Jumlah <i>Total</i>
(1)	(2)	(3)	(4)
010. Sukolilo	1 036	690	1 726
020. Kayen	1 696	498	2 194
030. Tambakromo	1 424	0	1 424
040. Winong	1 283	15	1 298
050. Pucakwangi	792	0	792
060. Jaken	845	0	845
070. Batangan	886	0	886
080. Juwana	3 063	362	3 425
090. Jakenan	1 337	0	1 337
100. Pati	6 229	367	6 596
110. Gabus	1 184	86	1 270
120. Margorejo	977	264	1 241
130. Gembong	363	267	630
140. Tlogowungu	698	0	698
150. Wedarijaksa	1 504	122	1 626
160. Trangkil	1 186	0	1 186
170. Margoyoso	1 119	0	1 119
180. Gunungwungkal	1 030	0	1 030
190. Cluwak	782	77	859
200. Tayu	1 495	120	1 615
210. Dukuhseti	430	226	656
Jumlah/Total 2018	29 359	3 094	32 453

Sumber/ Source : Kementerian Pendidikan dan Kebudayaan, Data Semester Ganjil 2017/
Ministry of Educations and Culture, 2017 Odd Semester Data

Tabel 4.1.10 Jumlah Sekolah, Guru, dan Murid Sekolah Menengah Pertama (SMP) di Bawah Kementerian Pendidikan dan Kebudayaan menurut Kecamatan di Kabupaten Pati, 2017/2018
Number of Schools, Teachers, and Pupils in Junior High Schools Under The Ministry of Education and Culture by Subdistrict in Pati Regency, 2017/2018

Kecamatan Subdistrict	Guru/ Teachers			Jumlah Total
	Negeri Public	Swasta Private		
(1)	(2)	(3)	(4)	
010. Sukolilo	78	41	119	
020. Kayen	95	51	146	
030. Tambakromo	114	0	114	
040. Winong	91	4	95	
050. Pucakwangi	68	0	68	
060. Jaken	59	0	59	
070. Batangan	63	0	63	
080. Juwana	187	27	214	
090. Jakenan	93	0	93	
100. Pati	363	35	398	
110. Gabus	82	4	86	
120. Margorejo	75	24	99	
130. Gembong	31	9	40	
140. Tlogowungu	51	0	51	
150. Wedarijaksa	83	11	94	
160. Trangkil	73	0	73	
170. Margoyoso	73	0	73	
180. Gunungwungkal	74	0	74	
190. Cluwak	39	6	45	
200. Tayu	84	16	100	
210. Dukuhseti	38	17	55	
Jumlah/Total 2018	1 914	245	2 159	

Sumber/ Source : Kementerian Pendidikan dan Kebudayaan, Data Semester Ganjil 2017/
Ministry of Educations and Culture, 2017 Odd Semester Data

Tabel 4.1.11 Jumlah Sekolah Menengah Atas (SMA) di Bawah Kementerian Pendidikan dan Kebudayaan Menurut Kecamatan di Kabupaten Pati, 2017/2018
Number of Schools in Senior High Schools Under The Ministry of Education and Culture by Subdistrict in Pati Regency, 2017/2018

Kecamatan <i>Subdistrict</i>	Sekolah/ <i>Schools</i>		
	Negeri <i>Public</i>	Swasta <i>Private</i>	Jumlah <i>Total</i>
(1)	(2)	(3)	(4)
010. Sukolilo	0	1	1
020. Kayen	1	4	5
030. Tambakromo	0	0	0
040. Winong	0	0	0
050. Pucakwangi	0	0	0
060. Jaken	0	0	0
070. Batangan	1	0	1
080. Juwana	1	1	2
090. Jakenan	1	0	1
100. Pati	3	6	9
110. Gabus	0	1	1
120. Margorejo	0	1	1
130. Gembong	0	1	1
140. Tlogowungu	0	0	0
150. Wedarijaksa	0	0	0
160. Trangkil	0	0	0
170. Margoyoso	0	0	0
180. Gunungwungkal	0	0	0
190. Cluwak	0	0	0
200. Tayu	1	1	2
210. Dukuhseti	0	1	1
Jumlah	8	17	25

Sumber : Kementerian Pendidikan dan Kebudayaan, Data Semester Ganjil 2017/
 Source : Ministry of Educations and Culture, 2017 Odd Semester Data

Tabel 4.1.12 Jumlah Murid Sekolah Menengah Atas (SMA) di Bawah Kementerian Pendidikan dan Kebudayaan Menurut Kecamatan di Kabupaten Pati, 2017/2018
Number of Pupils in Senior High Schools Under The Ministry of Education and Culture by Subdistrict in Pati Regency, 2017/2018

Kecamatan Subdistrict	Murid/ Pupils		
	Negeri Public	Swasta Private	Jumlah Total
(1)	(2)	(3)	(4)
010. Sukolilo	0	132	132
020. Kayen	1 323	1 356	2 679
030. Tambakromo	0	0	0
040. Winong	0	0	0
050. Pucakwangi	0	0	0
060. Jaken	0	0	0
070. Batangan	794	0	794
080. Juwana	1 298	93	1 391
090. Jakenan	1 324	0	1 324
100. Pati	3 619	2 284	5 903
110. Gabus	0	265	265
120. Margorejo	0	79	79
130. Gembong	0	315	315
140. Tlogowungu	0	0	0
150. Wedarijaksa	0	0	0
160. Trangkil	0	0	0
170. Margoyoso	0	0	0
180. Gunungwungkal	0	0	0
190. Cluwak	0	0	0
200. Tayu	1 135	182	1 317
210. Dukuhseti	0	156	156
Jumlah	9 493	4 862	14 355

Sumber : Kementerian Pendidikan dan Kebudayaan, Data Semester Ganjil 2017/
 Source : Ministry of Educations and Culture, 2017 Odd Semester Data

Tabel 4.1.13 Jumlah Sekolah, Guru, dan Murid Sekolah Menengah Atas (SMA) di Bawah Kementerian Pendidikan dan Kebudayaan Menurut Kecamatan di Kabupaten Pati, 2017/2018
Number of Schools, Teachers, and Pupils in Senior High Schools Under The Ministry of Education and Culture by Subdistrict in Pati Regency, 2017/2018

Kecamatan Subdistrict	Guru/ Teachers		
	Negeri Public	Swasta Private	Jumlah Total
(1)	(2)	(3)	(4)
010. Sukolilo	0	11	11
020. Kayen	54	79	133
030. Tambakromo	0	0	0
040. Winong	0	0	0
050. Pucakwangi	0	0	0
060. Jaken	0	0	0
070. Batangan	57	0	57
080. Juwana	67	8	75
090. Jakenan	69	0	69
100. Pati	220	139	359
110. Gabus	0	13	13
120. Margorejo	0	9	9
130. Gembong	0	17	17
140. Tlogowungu	0	0	0
150. Wedarijaksa	0	0	0
160. Trangkil	0	0	0
170. Margoyoso	0	0	0
180. Gunungwungkal	0	0	0
190. Cluwak	0	0	0
200. Tayu	57	15	72
210. Dukuhseti	0	14	14
Jumlah	524	305	829

Sumber : Kementerian Pendidikan dan Kebudayaan, Data Semester Ganjil 2017/
Source : Ministry of Educations and Culture, 2017 Odd Semester Data

Tabel 4.1.14 Jumlah Sekolah Menengah Kejuruan (SMK) di Bawah Kementerian Pendidikan dan Kebudayaan menurut Kecamatan di Kabupaten Pati, 2017/2018
Number of School, in Vocational High Schools Under The Ministry of Education and Culture by Subdistrict in Pati Regency, 2017/2018

Kecamatan <i>Subdistrict</i>	Sekolah/ <i>Schools</i>		
	Negeri <i>Public</i>	Swasta <i>Private</i>	Jumlah <i>Total</i>
(1)	(2)	(3)	(4)
010. Sukolilo	0	2	2
020. Kayen	0	2	2
030. Tambakromo	0	0	0
040. Winong	0	1	1
050. Pucakwangi	0	1	1
060. Jaken	0	0	0
070. Batangan	0	1	1
080. Juwana	0	3	3
090. Jakenan	0	1	1
100. Pati	2	8	10
110. Gabus	0	2	2
120. Margorejo	3	1	4
130. Gembong	0	2	2
140. Tlogowungu	0	1	1
150. Wedarijaksa	0	0	0
160. Trangkil	0	0	0
170. Margoyoso	0	5	5
180. Gunungwungkal	0	1	1
190. Cluwak	1	0	1
200. Tayu	0	4	4
210. Dukuhseti	0	5	5
Jumlah	6	40	46

Sumber : Kementerian Pendidikan dan Kebudayaan, Data Semester Ganjil 2017/
 Source : *Ministry of Educations and Culture, 2017 Odd Semester Data*

Tabel 4.1.15 Jumlah Murid Sekolah Menengah Kejuruan (SMK) di Bawah Kementerian Pendidikan dan Kebudayaan menurut Kecamatan di Kabupaten Pati, 2017/2018
Number of Pupils in Vocational High Schools Under The Ministry of Education and Culture by Subdistrict in Pati Regency, 2017/2018

Kecamatan <i>Subdistrict</i>	Murid/ <i>Pupils</i>		
	Negeri <i>Public</i>	Swasta <i>Private</i>	Jumlah <i>Total</i>
(1)	(2)	(3)	(4)
010. Sukolilo	0	197	197
020. Kayen	0	528	528
030. Tambakromo	0	0	0
040. Winong	0	1 506	1 506
050. Pucakwangi	0	43	43
060. Jaken	0	0	0
070. Batangan	0	55	55
080. Juwana	0	1 995	1 995
090. Jakenan	0	247	247
100. Pati	2 625	5 489	8 114
110. Gabus	0	896	896
120. Margorejo	2 241	85	2 326
130. Gembong	0	379	379
140. Tlogowungu	0	184	184
150. Wedarijaksa	0	0	0
160. Trangkil	0	0	0
170. Margoyoso	0	3 170	3 170
180. Gunungwungkal	0	165	165
190. Cluwak	887	0	887
200. Tayu	0	371	371
210. Dukuhseti	0	856	856
Jumlah	5 753	16 166	21 919

Sumber : Kementerian Pendidikan dan Kebudayaan, Data Semester Ganjil 2017/
 Source : Ministry of Educations and Culture, 2017 Odd Semester Data

Tabel 4.1.16 Jumlah Guru Sekolah Menengah Kejuruan (SMK) di Bawah Kementerian Pendidikan dan Kebudayaan Menurut Kecamatan di Kabupaten Pati, 2017/2018
Number of Teachers in Vocational High Schools Under The Ministry of Education and Culture by Subdistrict in Pati Regency, 2017/2018

Kecamatan Subdistrict	Guru/ Teachers		
	Negeri Public	Swasta Private	Jumlah Total
(1)	(2)	(3)	(4)
010. Sukolilo	0	15	15
020. Kayen	0	29	29
030. Tambakromo	0	0	0
040. Winong	0	41	41
050. Pucakwangi	0	11	11
060. Jaken	0	0	0
070. Batangan	0	9	9
080. Juwana	0	108	108
090. Jakenan	0	14	14
100. Pati	142	295	437
110. Gabus	0	42	42
120. Margorejo	178	17	195
130. Gembong	0	32	32
140. Tlogowungu	0	11	11
150. Wedarijaksa	0	0	0
160. Trangkil	0	0	0
170. Margoyoso	0	153	153
180. Gunungwungkal	0	5	5
190. Cluwak	37	0	37
200. Tayu	0	42	42
210. Dukuhseti	0	55	55
Jumlah	357	879	1 236

Sumber : Kementerian Pendidikan dan Kebudayaan, Data Semester Ganjil 2017/
 Source : Ministry of Educations and Culture, 2017 Odd Semester Data

Tabel 4.1.17 Jumlah Sekolah, Guru, dan Murid Raudhotul Athfal menurut Kecamatan di Kabupaten Pati, 2018
Table *Number of Schools, Teachers, and Pupils Raudhotul Athfal by Subdistrict in Pati Regency, 2018*

Kecamatan/ Subdistrict	Sekolah/ Schools	Guru/ Teachers	Murid/ Pupils
(1)	(2)	(3)	(4)
010. Sukolilo	12	840	497
020. Kayen	18	67	876
030. Tambakromo	2	5	72
040. Winong	11	43	643
050. Pucakwangi	12	38	512
060. Jaken	8	29	363
070. Batangan	6	30	561
080. Juwana	3	28	593
090. Jakenan	7	32	376
100. Pati	2	6	65
110. Gabus	7	27	518
120. Margorejo	5	25	272
130. Gembong	11	38	417
140. Tlogowungu	12	49	542
150. Wedarijaksa	8	47	649
160. Trangkil	14	67	943
170. Margoyoso	15	66	644
180. Gunungwungkal	14	56	404
190. Cluwak	17	62	524
200. Tayu	18	109	1 274
210. Dukuhseti	17	81	870
Jumlah/Total 2018	219	1745	11 615
2017	218	983	12 217
2016	216	1 067	12 166
2015	217	1 105	11 782

Sumber : Kemenag Kabupaten Pati

Source : Department of Religious Affairs of Pati Regency

Tabel 4.1.18 Jumlah Sekolah, Guru, dan Murid Madrasah Ibtidaiyah Negeri menurut Kecamatan di Kabupaten Pati, 2018
Number of Schools, Teachers, and Pupils Madrasah Ibtidaiyah by Subdistrict in Pati Regency, 2018

Kecamatan/ Subdistrict	Sekolah Schools	Guru/ Teachers	Murid Pupils
(1)	(2)	(3)	(4)
010. Sukolilo	0	0	0
020. Kayen	1	20	445
030. Tambakromo	0	0	0
040. Winong	0	0	0
050. Pucakwangi	0	0	0
060. Jaken	0	0	0
070. Batangan	0	0	0
080. Juwana	0	0	0
090. Jakenan	0	0	0
100. Pati	0	0	0
110. Gabus	0	0	0
120. Margorejo	0	0	0
130. Gembong	0	0	0
140. Tlogowungu	0	0	0
150. Wedarijaksa	0	0	0
160. Trangkil	0	0	0
170. Margoyoso	0	0	0
180. Gunungwungkal	0	0	0
190. Cluwak	0	0	0
200. Tayu	0	0	0
210. Dukuhseti	1	18	313
Jumlah/Total 2018	2	38	758
2017	2	37	652
2016	2	44	653
2015	2	29	558

Sumber : Kemenag Kabupaten Pati

Source : Department of Religious Affairs of Pati Regency

Tabel 4.1.19 Jumlah Sekolah, Guru, dan Murid Madrasah Ibtidaiyah Swasta menurut Kecamatan di Kabupaten Pati, 2018
Number of Schools, Teachers, and Pupils Private Madrasah Ibtidaiyah by Subdistrict in Pati Regency, 2018

Kecamatan/ Subdistrict	Sekolah/ Schools	Guru/ Teachers	Murid/ Pupils
(1)	(2)	(3)	(4)
010. Sukolilo	15	158	2356
020. Kayen	15	159	2 332
030. Tambakromo	2	18	288
040. Winong	11	129	1 460
050. Pucakwangi	11	110	1 203
060. Jaken	4	37	403
070. Batangan	5	56	835
080. Juwana	4	55	1 090
090. Jakenan	6	71	846
100. Pati	4	29	505
110. Gabus	3	44	409
120. Margorejo	3	21	325
130. Gembong	17	182	2 178
140. Tlogowungu	14	149	1 539
150. Wedarijaksa	7	77	983
160. Trangkil	9	106	1 348
170. Margoyoso	20	230	2 530
180. Gunungwungkal	11	110	1 209
190. Cluwak	12	113	1 559
200. Tayu	14	158	2 351
210. Dukuhseti	19	203	2 513
Jumlah/Total 2018	206	2 215	28 262
2017	204	2 275	27 384
2016	205	2 457	26 672
2015	205	2 517	26 181

Sumber : Kemenag Kabupaten Pati

Source : Department of Religious Affairs of Pati Regency

Tabel 4.1.20 Jumlah Sekolah, Guru, dan Murid Madrasah Tsanawiyah Negeri menurut Kecamatan di Kabupaten Pati, 2018
Number of Schools, Teachers, and Pupils State Madrasah Tsanawiyah by Subdistrict in Pati Regency, 2018

Kecamatan/ <i>Subdistrict</i>	Sekolah/ <i>Schools</i>	Guru/ <i>Teachers</i>	Murid/ <i>Pupils</i>
(1)	(2)	(3)	(4)
010. Sukoliko	0	0	0
020. Kayen	0	0	0
030. Tambakromo	0	0	0
040. Winong	1	61	1 059
050. Pucakwangi	0	0	0
060. Jaken	0	0	0
070. Batangan	0	0	0
080. Juwana	0	0	0
090. Jakenan	0	0	0
100. Pati	0	0	0
110. Gabus	0	0	0
120. Margorejo	0	0	0
130. Gembong	1	29	449
140. Tlogowungu	0	0	0
150. Wedarijaksa	0	0	0
160. Trangkil	0	0	0
170. Margoyoso	1	23	311
180. Gunungwungkal	0	0	0
190. Cluwak	0	0	0
200. Tayu	0	0	0
210. Dukuhseti	0	0	0
Jumlah/ <i>Total</i> 2018	3	113	1 819
2017	3	123	1 836
2016	3	158	1 831
2015	3	114	1 819

Sumber : Kemenag Kabupaten Pati

Source : Department of Religious Affairs of Pati Regency

Tabel 4.1.21 Jumlah Sekolah, Guru, dan Murid Tingkat Madrasah Tsanawiyah Swasta menurut Kecamatan di Kabupaten Pati, 2018
Number of Schools, Teachers, and Pupils Private Madrasah Tsanawiyah by Subdistrict in Pati Regency, 2018

Kecamatan/ Subdistrict	Sekolah/ Schools	Guru/ Teachers	Murid/ Pupils
(1)	(2)	(3)	(4)
010. Sukolilo	4	75	1 062
020. Kayen	9	145	1 860
030. Tambakromo	4	54	426
040. Winong	4	54	691
050. Pucakwangi	8	98	1 204
060. Jaken	2	12	137
070. Batangan	3	34	414
080. Juwana	3	24	426
090. Jakenan	3	55	575
100. Pati	5	67	497
110. Gabus	5	89	1 449
120. Margorejo	3	33	203
130. Gembong	10	111	1 170
140. Tlogowungu	10	113	1 097
150. Wedarijaksa	6	62	790
160. Trangkil	8	127	2 956
170. Margoyoso	15	236	2 867
180. Gunungwungkal	5	43	442
190. Cluwak	8	98	1 322
200. Tayu	10	144	1 733
210. Dukuhseti	9	136	1 646
Jumlah/Total 2018	134	1 810	22 967
2017	134	1 902	22 821
2016	133	2 588	23 287
2015	133	2 583	23 726

Sumber : Kemenag Kabupaten Pati

Source : Department of Religious Affairs of Pati Regency

Tabel 4.1.22 Jumlah, Sekolah, Guru, dan Murid Madrasah Aliyah Negeri menurut Kecamatan di Kabupaten Pati, 2018
Number of Schools, Teachers, and Pupils State Madrasah Aliyah by Subdistrict in Pati Regency, 2018

Kecamatan/ Subdistrict	Sekolah/ Schools	Guru/ Teachers	Murid/ Pupils
(1)	(2)	(3)	(4)
010. Sukolilo	0	0	0
020. Kayen	0	0	0
030. Tambakromo	0	0	0
040. Winong	0	0	0
050. Pucakwangi	0	0	0
060. Jaken	0	0	0
070. Batangan	0	0	0
080. Juwana	0	0	0
090. Jakenan	0	0	0
100. Pati	0	0	0
110. Gabus	0	0	0
120. Margorejo	1	54	804
130. Gembong	0	0	0
140. Tlogowungu	0	0	0
150. Wedarijaksa	0	0	0
160. Trangkil	0	0	0
170. Margoyoso	0	0	0
180. Gunungwungkal	0	0	0
190. Cluwak	0	0	0
200. Tayu	1	43	979
210. Dukuhseti	0	0	0
Jumlah/Total 2018	2	97	1 783
2017	2	92	1 586
2016	2	124	1 583
2015	2	85	1 375

Sumber : Kemenag Kabupaten Pati

Source : Department of Religious Affairs of Pati Regency

Tabel 4.1.23 Jumlah Sekolah, Guru, dan Murid Madrasah Aliyah Swasta menurut Kecamatan di Kabupaten Pati, 2018
Number of Schools, Teachers, and Pupils Private Madrasah Aliyah by Subdistrict in Pati Regency, 2018

Kecamatan/ Subdistrict	Sekolah/ Schools	Guru/ Teachers	Murid/ Pupils
(1)	(2)	(3)	(4)
010. Sukolilo	3	59	778
020. Kayen	5	48	652
030. Tambakromo	1	8	45
040. Winong	3	51	681
050. Pucakwangi	3	61	839
060. Jaken	1	11	38
070. Batangan	1	8	114
080. Juwana	1	12	109
090. Jakenan	1	9	46
100. Pati	3	47	288
110. Gabus	2	33	436
120. Margorejo	1	7	45
130. Gembong	6	75	582
140. Tlogowungu	4	42	629
150. Wedarijaksa	4	52	500
160. Trangkil	7	109	2,848
170. Margoyoso	8	196	2,825
180. Gunungwungkal	0	0	0
190. Cluwak	2	27	596
200. Tayu	3	49	684
210. Dukuhseti	3	52	682
Jumlah/Total 2018	62	956	13 417
2017	62	915	13 538
2016	61	1 484	13 549
2015	61	1 496	13 189

Sumber : Kemenag Kabupaten Pati

Source : Department of Religious Affairs of Pati Regency

Tabel 4.1.24 Jumlah Desa/Kelurahan yang Memiliki Fasilitas Sekolah menurut Kecamatan dan Tingkat Pendidikan di Kabupaten Pati, 2018
Number of Villages Having Educational Facilities by Subdistrict and Educational Level in Pati Regency, 2018

Kecamatan <i>Subdistrict</i>	SD <i>Primary School</i>	SMP <i>Junior High School</i>	SMA <i>Senior High School</i>	SMK <i>Vocational School</i>	Perguruan Tinggi <i>University</i>
(1)	(2)	(3)	(4)	(5)	(6)
010. Sukolilo	16	8	4	2	0
020. Kayen	17	10	6	2	1
030. Tambakromo	18	7	1	0	0
040. Winong	30	6	2	1	0
050. Pucakwangi	19	11	2	2	0
060. Jaken	21	5	1	0	0
070. Batangan	18	5	2	1	0
080. Juwana	28	7	3	2	0
090. Jakenan	23	4	1	2	0
100. Pati	29	11	9	10	2
110. Gabus	24	8	3	2	0
120. Margorejo	18	6	4	2	3
130. Gembong	11	6	5	1	0
140. Tlogowungu	15	11	4	2	0
150. Wedarijaksa	18	8	4	0	0
160. Trangkil	16	7	5	0	0
170. Margoyoso	22	13	5	5	1
180. Gunungwungkal	15	5	0	1	0
190. Cluwak	13	7	2	1	0
200. Tayu	21	12	4	4	0
210. Dukuhseti	12	8	4	3	0
Jumlah/Total 2018	404	165	71	43	7

Sumber : BPS, Pendataan Potensi Desa (Podes)/

Source : BPS–Statistics Indonesia, Village Potential Data Collection

Gambar : 4.1
Figure

Jumlah Sekolah SD, SLTP, dan SLTA di Kabupaten Pati, 2014-2018
Number of Schools in Primary Schools, Junior High Schools, and Senior High Schools in Pati Regency, 2014 - 2018

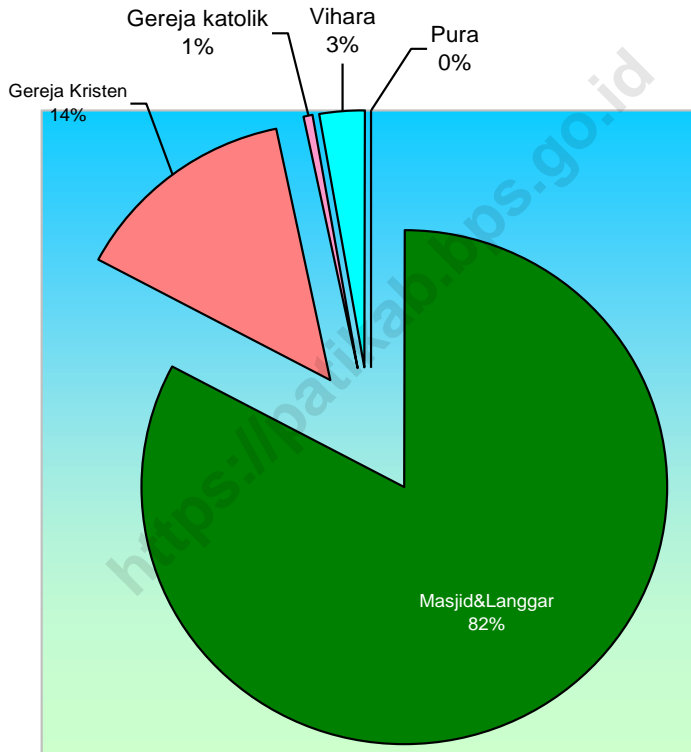

Sumber : Dinas Pendidikan Kabupaten pati
Source : Department of Education of Pati Regency

Gambar : 4.2 Jumlah Guru SD, SLTP, dan SLTA di Kabupaten Pati, 2014-2018
Number of Teachers in Primary Schools, Junior High School and Senior High Schools in Pati Regency, 2014 - 2018

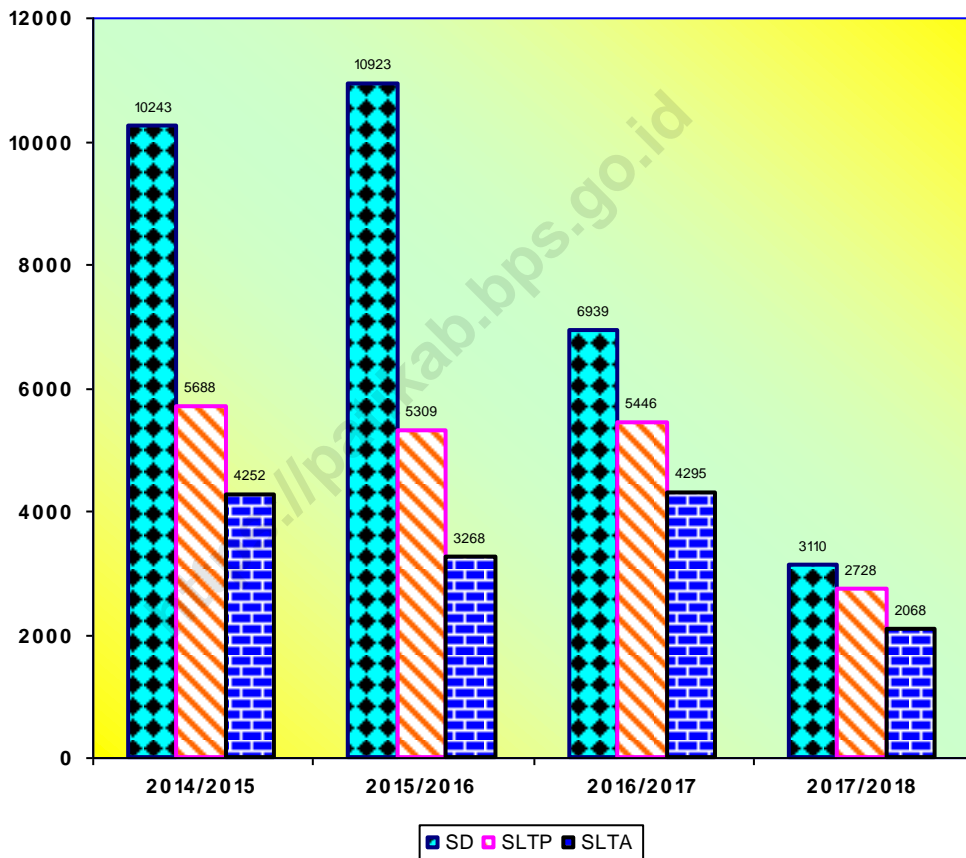

Sumber : Dinas Pendidikan Kabupaten pati
 Source : Department of Education of Pati Regency

Gambar : 4.3
Figure

Jumlah Murid SD, SLTP, SLTA di Kabupaten Pati, 2014-2018
Number of Pupils in Primary Schools, Junior High Schools and Senior High Schools in Pati Regency, 2014 - 2018

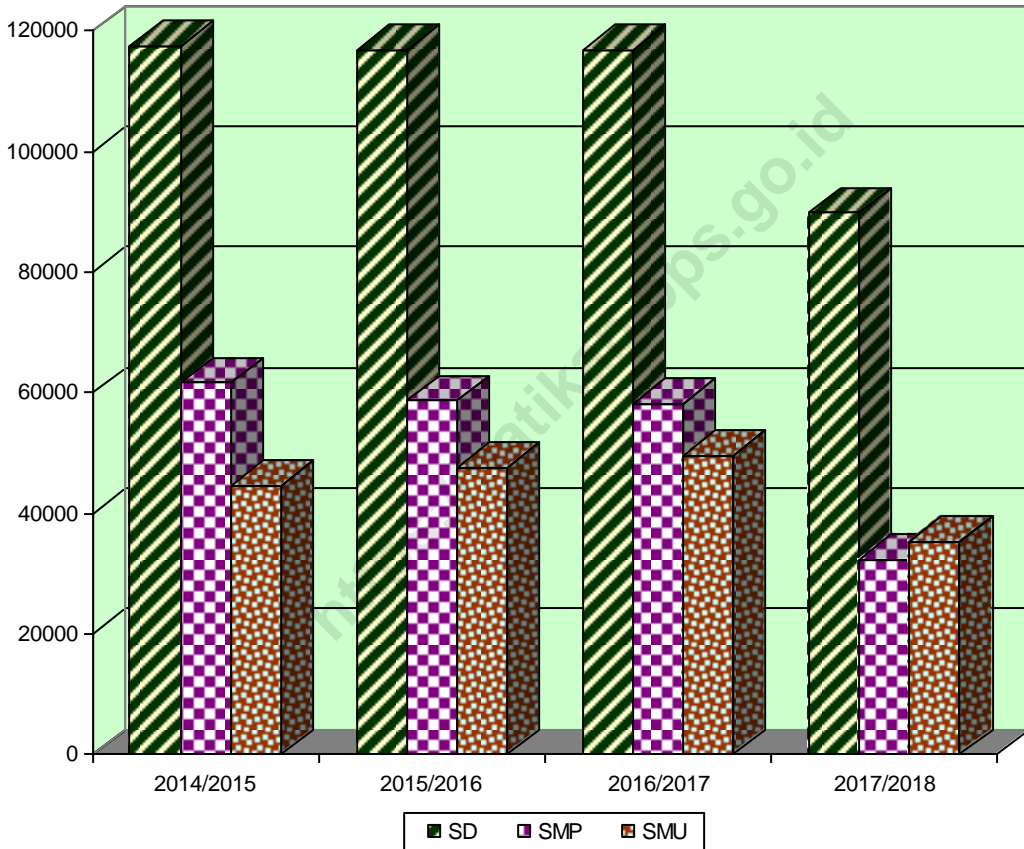

Sumber : Dinas Pendidikan Kabupaten pati
 Source : Department of Education of Pati Regency

Tabel 4.2.1 Jumlah Desa/Kelurahan Yang Memiliki Sarana Kesehatan menurut Kecamatan di Kabupaten Pati, 2018
Number of Villages Having Health Facilities by Subdistrict in Pati Regency, 2018

Kecamatan <i>Subdistrict</i>	Rumah Sakit <i>Hospital</i>	Rumah Sakit Bersalin <i>Maternity Hospital</i>	Poliklinik <i>Polyclinic</i>	Puskesmas <i>Public Health Center</i>	Puskesmas Pembantu <i>Subsidiary of Public Health Center</i>	Apotek <i>harmacy</i>
(1)	(2)	(3)	(4)	(5)	(6)	(7)
010. Sukolilo	0	0	0	2	4	4
020. Kayen	1	0	5	1	3	3
030. Tambakromo	0	0	1	1	3	1
040. Winong	0	0	3	2	2	2
050. Pucakwangi	0	0	1	2	3	4
060. Jaken	0	0	4	1	2	1
070. Batangan	0	0	1	1	3	4
080. Juwana	1	0	4	1	2	10
090. Jakenan	0	0	1	1	2	3
100. Pati	4	0	8	2	3	10
110. Gabus	0	0	5	2	3	3
120. Margorejo	1	0	2	1	3	3
130. Gembong	0	0	1	1	2	1
140. Tlogowungu	0	0	1	1	2	3
150. Wedarijaksa	0	0	1	2	2	6
160. Trangkil	1	0	2	1	3	3
170. Margoyoso	1	0	1	2	2	7
180. Gunungwungkal	0	0	3	1	2	2
190. Cluwak	0	0	0	1	2	2
200. Tayu	1	0	1	2	2	7
210. Dukuhseti	0	0	2	1	2	5
Jumlah/Total 2018	10	0	47	29	52	84

Sumber : BPS, Pendataan Potensi Desa (Podes)/
 Source : BPS-Statistics Indonesia, Village Potential Data Collecting

Tabel : 4.2.2 Jumlah Puskesmas menurut Kecamatan di Kabupaten Pati, 2018
Table : Number of Public Health Center (PHC) by Subdistrict in Pati Regency, 2018

Kecamatan/ Subdistrict	PUSKES MAS/ Public Health Centre(PHC)	PUSKES MAS Pembant/ Sub PHC	PUSKESMAS Keliling/ Mobile PHC	Pos Kesehatan Desa/Village Health Unit	POLINDES/ Village Maternity unit
(1)	(2)	(3)	(4)	(5)	(6)
010. Sukolilo	2	4	3	5	11
020. Kayen	1	3	2	9	8
030. Tambakromo	1	3	1	6	12
040. Winong	2	3	2	11	19
050. Pucakwangi	2	3	2	19	1
060. Jaken	1	2	1	17	4
070. Batangan	1	2	2	11	7
080. Juwana	1	2	1	10	19
090. Jakenan	1	2	1	4	19
100. Pati	2	3	3	22	7
110. Gabus	2	3	2	9	15
120. Margorejo	1	3	2	13	5
130. Gembong	1	1	1	10	1
140. Tlogowungu	1	1	1	6	9
150. Wedarijaksa	2	4	4	15	3
160. Trangkil	1	1	1	8	8
170. Margoyoso	2	2	2	22	0
180. Gunungwungkal	1	1	1	3	12
190. Cluwak	1	1	1	12	1
200. Tayu	1	2	2	9	12
210. Dukuhseti	1	3	3	10	2
Jumlah/Total 2018	29	50	38	231	175
2017	29	50	38	231	175
2016	29	50	38	231	175
2015	29	50	29	231	175

Sumber: Dinas Kesehatan Kabupaten Pati
 Source : Department of Health of Pati Regency

Tabel : 4.2.3
Table

Jumlah Posyandu menurut Kecamatan dan Klasifikasi
di Kabupaten Pati, 2018
*Number of posyandu by Subdistrict and Classification
in Pati Regency, 2018*

Kecamatan/ Subdistrict	Klasifikasi			
	Pratama	Madya	Purnama	Mandiri
(1)	(2)	(3)	(4)	(5)
010. Sukolilo	0	56	4	10
020. Kayen	4	24	24	16
030. Tambakromo	13	21	10	12
040. Winong	5	36	25	17
050. Pucakwangi	1	15	40	23
060. Jaken	0	17	72	21
070. Batangan	0	22	17	14
080. Juwana	0	2	59	31
090. Jakenan	0	1	52	12
100. Pati	0	47	63	26
110. Gabus	0	16	36	10
120. Margorejo	0	19	36	8
130. Gembong	0	7	36	13
140. Tlogowungu	2	23	16	8
150. Wedarijaksa	0	23	58	3
160. Trangkil	53	14	5	12
170. Margoyoso	1	34	31	22
180. Gunungwungkal	5	45	6	2
190. Cluwak	1	31	35	5
200. Tayu	4	21	52	16
210. Dukuhseti	39	19	16	10
Jumlah/Total 2018	128	493	693	291
2017	77	557	747	223
2016	50	630	717	207
2015	77	557	747	223

Sumber: Dinas Kesehatan Kabupaten Pati
Source : Department of Health of Pati Regency

Tabel : 4.2.4
Table

Jumlah Tenaga Kesehatan menurut Kecamatan dan Klasifikasi
di Kabupaten Pati, 2018
*Number of health workers by Subdistrict and Classification
in Pati Regency, 2018*

Kecamatan/ Subdistrict	Dokter Umum/ General Doctor	Dokter Gigi/ Dentist	Paramedis/ Paramedic	Bidan Desa/ Village Midwife
(1)	(2)	(3)	(4)	(5)
010. Sukolilo	5	0	28	51
020. Kayen	2	1	19	35
030. Tambakromo	2	0	12	26
040. Winong	4	1	29	47
050. Pucakwangi	7	1	15	40
060. Jaken	4	0	15	29
070. Batangan	2	1	3	21
080. Juwana	4	1	19	48
090. Jakenan	2	1	20	32
100. Pati	4	1	27	52
110. Gabus	4	0	25	34
120. Margorejo	3	1	11	34
130. Gembong	2	1	13	22
140. Tlogowungu	6	1	8	29
150. Wedarijaksa	2	0	22	37
160. Trangkil	2	1	16	30
170. Margoyoso	6	1	16	49
180. Gunungwungkal	2	1	10	15
190. Cluwak	3	2	17	30
200. Tayu	4	1	21	45
210. Dukuhseti	3	1	13	25
Jumlah/Total 2018	76	17	359	731
2017	70	19	328	373
2016	71	13	317	358
2015	159	19	252	562

Sumber: Dinas Kesehatan Kabupaten Pati
Source : Department of Health of Pati Regency

Tabel 4.3.1 Jumlah Peserta KB Baru menurut Kecamatan dan Jenis Alat KB di Kabupaten Pati, 2018
Number of New Family Planning Acceptor by Subdistrict Kinds of, 2018

Kecamatan/ Subdistrict	Perkiraan Permintaan Masyarakat (PPM)	Intra Uterine Device (IUD)	Metode Operasi Pria (MOP)/ Vasektomi	Metode Operasi Wanita (MOW)/ Tubektomi	Implant/ Implant
(1)	(2)	(3)	(4)	(5)	(6)
010. Sukolilo	5 045	46	0	4	121
020. Kayen	3 039	18	0	13	106
030. Tambakromo	2 911	3	0	10	66
040. Winong	3 042	12	0	0	136
050. Pucakwangi	2 782	34	0	0	64
060. Jaken	2 328	6	0	0	38
070. Batangan	1 939	17	0	1	100
080. Juwana	4 319	68	0	20	108
090. Jakenan	2 588	65	0	0	149
100. Pati	5 411	582	4	423	30
110. Gabus	2 780	10	0	0	53
120. Margorejo	3 300	83	0	43	112
130. Gembong	2 719	14	0	0	80
140. Tlogowungu	3 107	81	0	0	72
150. Wedarijaksa	3 106	19	0	9	100
160. Trangkil	3 044	20	0	12	67
170. Margoyoso	3 298	51	2	0	136
180. Gunungwungkal	2 020	23	0	8	81
190. Cluwak	2 468	9	0	40	144
200. Tayu	2 589	70	0	5	44
210. Dukuhseti	2 856	24	0	2	98
Jumlah/Total 2018	64 691	1 255	6	590	1 905
2017	64 691	1 979	3	650	2 658
2016	25 758	1 442	2	407	2 878
2015	30 296	2 000	10	752	2 471

Sumber : Dinas Sosial Kabupaten Pati
 Source : Department of Social of Pati Regency

Tabel 4.3.1 Lanjutan
Table Continued

Kecamatan/ Subdistrict	Suntik/ Injection	Pil/ Pill	Kondom/ Condom	Jumlah/ Total
(1)	(7)	(8)	(9)	(10)
010. Sukolilo	162	0	692	1 025
020. Kayen	297	42	591	1 067
030. Tambakromo	170	5	199	453
040. Winong	286	60	883	1 377
050. Pucakwangi	1 391	333	1 795	3 617
060. Jaken	128	10	300	482
070. Batangan	25	15	558	716
080. Juwana	66	0	1 182	1 444
090. Jakenan	216	0	714	1 144
100. Pati	33	15	690	1 777
110. Gabus	484	295	971	1 813
120. Margorejo	120	32	223	613
130. Gembong	150	9	985	1 238
140. Tlogowungu	340	112	532	1 137
150. Wedarijaksa	0	0	487	615
160. Trangkil	129	32	1 035	1 254
170. Margoyoso	60	0	587	880
180. Gunungwungkal	0	7	357	461
190. Cluwak	233	0	704	1 105
200. Tayu	2	75	485	641
210. Dukuhseti	427	1	583	1 212
Jumlah/Total 2018	4 719	1 043	14 553	24 071
2017	17 855	6 694	2 071	31 910
2016	16 160	8 503	1 153	27 845
2015	19 785	7 002	1 188	33 208

Sumber : Dinas Sosial Kabupaten Pati
 Source : Department of Social of Pati Regency

Tabel 4.3.2 Pencapaian Peserta KB Aktif Per Mix Kontrasepsi menurut Kecamatan di Kabupaten Pati, 2018
The Achievement of Active Family Planning Acceptor by Contraception by Subdistrict in Pati Regency, 2018

Kecamatan/ Subdistrict	Pasangan Usia Subur (PUS)	Pencapaian PB Per Mix Kontrasepsi/ PB Targeted per Contraception		
		Intra Uterine Device (IUD)	Metode Operasi Pria (MOP)/ Vasektomi	Metode Operasi Wanita (MOW)/ Tubektomi
(1)	(2)	(3)	(4)	(5)
010. Sukolilo	18 022	663	198	523
020. Kayen	16 980	634	222	884
030. Tambakromo	12 325	391	86	632
040. Winong	15 290	563	25	1 249
050. Pucakwangi	10 512	267	61	420
060. Jaken	9 770	212	-	50
070. Batangan	9 641	258	3	359
080. Juwana	17 892	282	18	820
090. Jakenan	10 905	874	35	718
100. Pati	17 727	1 513	4	1 233
110. Gabus	12 840	734	10	729
120. Margorejo	12 314	503	36	328
130. Gembong	10 880	299	19	570
140. Tlogowungu	12 066	592	291	488
150. Wedarijaksa	12 587	382	134	627
160. Trangkil	13 028	339	195	649
170. Margoyoso	13 352	887	13	1 431
180. Gunungwungkal	7 000	115	9	204
190. Cluwak	9 650	193	12	1 139
200. Tayu	12 934	420	13	448
210. Dukuhseti	12 303	862	33	1 038
Jumlah/Total 2018	268 018	10 983	1 417	14 539
2017	270 380	12 530	2 132	16 671
2016	266 135	11 924	2 422	16 877
2015	271 210	10 809	2 511	16 671

Sumber : Dinas Sosial Kabupaten Pati
 Source : Department of Social of Pati Regency

Tabel 4.3.2 Lanjutan
Table Continued

Kecamatan/ Subdistrict	Pencapaian PB Per Mix Kontrasepsi/ PB Targeted per Contraception Mix				Jumlah Total
	Implan/ Implant	Suntik/ Injection	Pil/ Pill	Kondom/ Condom	
(1)	(6)	(7)	(8)	(9)	(10)
010. Sukolilo	1 881	6 299	1 890	313	11 767
020. Kayen	1 142	6 708	2 597	197	12 384
030. Tambakromo	976	4 561	1 909	75	8 630
040. Winong	767	4 917	1 935	208	9 664
050. Pucakwangi	806	4 881	1 006	215	7 656
060. Jaken	654	4 575	679	56	6 226
070. Batangan	679	4 499	563	49	6 410
080. Juwana	689	8 569	918	72	11 368
090. Jakenan	1 077	3 325	454	206	6 689
100. Pati	1 164	5 113	2 179	319	11 525
110. Gabus	1 063	4 541	1 206	190	8 473
120. Margorejo	701	5 792	583	219	8 162
130. Gembong	494	4 186	1 240	99	6 907
140. Tlogowungu	785	4 766	2 250	175	9 347
150. Wedarijaksa	750	5 405	1 113	177	8 588
160. Trangkil	664	7 129	1 302	67	9 938
170. Margoyoso	1 469	4 654	942	182	5 065
180. Gunungwungkal	1 317	2 434	1 402	44	7 001
190. Cluwak	1 115	2 993	1 045	147	9 095
200. Tayu	174	6 958	2 369	37	9 175
210. Dukuhseti	778	3 656	498	439	9 541
Jumlah/Total 2018	19 145	105 961	28 080	3 486	183 611
2017	19 491	130 805	36 907	3 605	222 141
2016	17 968	129 850	36 433	3 627	219 101
2015	16 272	132 993	36 716	3 440	219 412

Sumber : Dinas Sosial Kabupaten Pati

Source : Department of Social of Pati Regency

Tabel 4.3.3 Jumlah PUS, IAS, IAT, TIAL dan Persentase *Unmet Need* menurut Kecamatan di Kabupaten Pati, 2018
Number of Active Family Planning Acceptor and Persentase Unmet Need by subdistrict in Pati Regency, 2018

Kecamatan/ Subdistrict	Pasangan Usia Subur (PUS)	Ingin Anak Segera (IAS)	Ingin Anak di Tunda (IAT)	Tidak Ingin Anak Lagi (TIAL)	<i>Unmet Need Persentase (%)</i>
(1)	(2)	(3)	(4)	(5)	(6)
010. Sukoililo	18 022	245	5 241	631	32,58
020. Kayen	16 980	2 166	1 114	680	10,57
030. Tambakromo	12 325	2 120	832	456	10,45
040. Winong	15 290	2 206	1 530	1 011	16,62
050. Pucakwangi	10 512	557	623	1 173	17,09
060. Jaken	9 770	1 358	1 352	455	18,50
070. Batangan	9 641	1 150	1 160	761	19,93
080. Juwana	17 892	3 769	1 557	661	12,40
090. Jakenan	10 905	1 611	962	1 128	19,17
100. Pati	17 727	3 646	958	716	9,44
110. Gabus	12 840	2 840	683	711	10,86
120. Margorejo	12 314	590	966	1 965	23,80
130. Gembong	10 880	2 571	763	395	10,64
140. Tlogowungu	12 066	676	668	689	11,25
150. Wedarijaksa	12 587	948	383	2 395	22,07
160. Trangkil	13 028	1 087	1 069	1 067	16,40
170. Margoyoso	13 352	1 459	592	699	9,67
180. Gunungwungkal	7 000	285	324	1 078	20,03
190. Cluwak	9 650	937	820	690	15,65
200. Tayu	12 934	2 359	490	575	8,23
210. Dukuhseti	12 303	417	276	2 247	20,51
Jumlah/Total 2018	268 018	32 997	22 363	20 183	15,87
2017	270 380	18 230	11 666	11 637	17,84
2016	266 135	17 866	11 756	11 214	8,63

Sumber : Dinas Sosial Kabupaten Pati
 Source : *Department of Social of Pati Regency*

Tabel 4.3.4 Jumlah Kepala Keluarga dan Keluarga Sejahtera menurut Kecamatan dan Tahapan Keluarga Sejahtera di Kabupaten Pati, 2018
Number of Household Head and Prosperous Family by Subdistrict and Phase of Prosperous Family in Pati Regency, 2018

Kecamatan/ Subdistrict	Kepala Keluarga/ Household Head	Tahapan Keluarga Sejahtera / Phase of Prosperous Family		
		Pra Keluarga Sejahtera (Pra KS)	Keluarga Sejahtera-1 (KS-1)	Keluarga Sejahtera (KS)
(1)	(2)	(3)	(4)	(5)
010. Sukolilo	28 951	7 832	9 697	12 573
020. Kayen	24 085	6 171	5 364	13 707
030. Tambakromo	17 136	8 166	1 039	8 443
040. Winong	22 681	8 871	9 555	5 097
050. Pucakwangi	15 690	8 287	2 542	4 920
060. Jaken	15 572	6 788	6 009	2 956
070. Batangan	15 006	5 527	3 564	6 091
080. Juwana	29 704	8 401	2 668	18 753
090. Jakenan	16 918	6 868	4 604	5 539
100. Pati	32 326	5 632	6 941	21 060
110. Gabus	19 861	6 436	1 594	11 852
120. Margorejo	19 238	1 465	3 604	15 285
130. Gembong	14 782	5 607	4 463	4 712
140. Tlogowungu	17 931	5 493	4 414	6 235
150. Wedarijaksa	20 538	7 018	4 027	10 525
160. Trangkil	23 279	6 789	4 734	9 565
170. Margoyoso	12 269	8 110	5 004	10 188
180. Gunungwungkal	16 118	2 451	6 968	2 598
190. Cluwak	22 222	4 952	2 981	8 384
200. Tayu	19 431	4 185	12 685	6 302
210. Dukuhseti	20 878	6 475	3 110	9 892
Jumlah/Total 2018	424 616	131 524	105 567	194 677
2017	424 616	132 13	84 421	208 266
2016	424 616	132 13	84 421	208 266
2015	424 616	132 13	84 421	208 266

Sumber : Dinas Sosial Kabupaten Pati
 Source : Department of Social of Pati Regency

Gambar 4.4
Figure

Jumlah Peserta KB Baru menurut Jenis Alat Kontrasepsi di Kabupaten Pati, 2018
Number of New Family Planning Acceptors by Contraception in Pati Regency, 2018

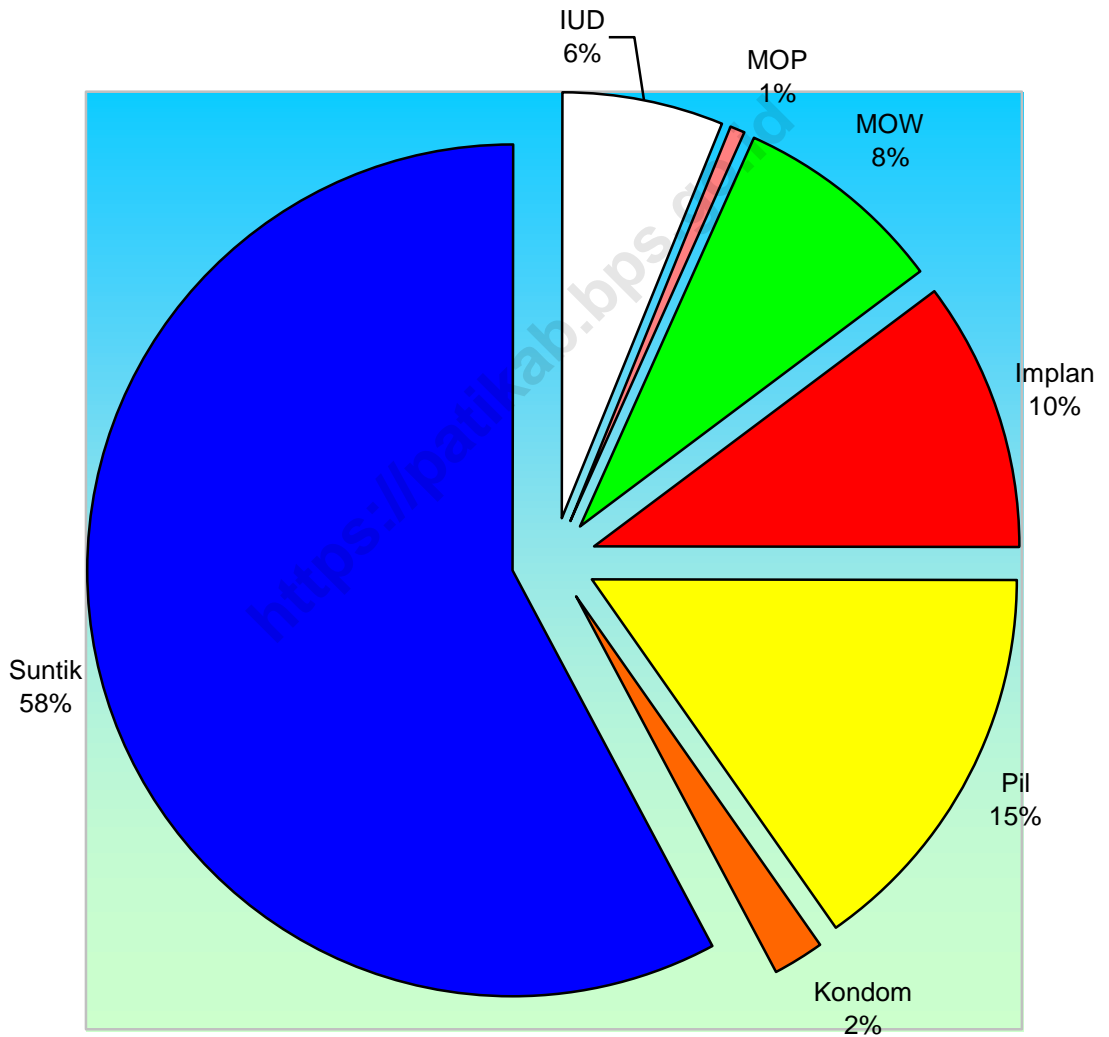

Tabel 4.4.1 Jumlah Penertiban dan Pengaturan Lalulintas Polres Pati menurut bulan di Kabupaten Pati, 2018
Number of Public Order and Management on Traffic Flow Conducted by Subregional Police of Pati by Month in Pati Regency, 2018

Bulan/ Month	Penertiban Lalulintas/ Traffic Order			
	Pengamanan	Pengawasan	Patroli	Operasi Giat
(1)	(2)	(3)	(4)	(5)
1. Januari	12	19	186	94
2. Pebruari	14	15	168	87
3. Maret	14	21	186	93
4. April	10	20	180	92
5. Mei	7	23	186	93
6. Juni	14	28	180	90
7. Juli	9	18	186	94
8. Agustus	12	21	186	93
9. September	13	24	180	90
10. Oktober	10	20	186	93
11. Nopember	8	19	180	90
12. Desember	13	22	186	93
Jumlah/Total 2018	136	250	2 190	1 102
2017	133	102	2 191	1 101
2016	134	126	1 825	1 098
2015	128	117	2 191	1 098

Sumber : Polres Pati
 Source : Subregional Police of Pati Regency

Tabel 4.4.1 Lanjutan
Table *Continued*

Bulan/ Month	Pengaturan Lalulintas/Traffic Order			
	Pembatas marka	Perubahan Jalan	Pemasangan Rambu	Penutupan Jalan
(1)	(6)	(7)	(8)	(9)
1. Januari	0	0	0	3
2. Pebruari	0	0	8	2
3. Maret	0	0	10	2
4. April	0	0	5	3
5. Mei	0	0	3	3
6. Juni	0	0	8	2
7. Juli	0	0	4	3
8. Agustus	0	0	5	3
9. September	0	0	3	1
10. Oktober	0	0	11	2
11. Nopember	0	0	2	3
12. Desember	0	0	5	4
Jumlah/Total 2018	0	0	64	31
2017	0	0	50	32
2016	0	0	41	23
2015	0	0	44	27

Sumber : Polres Pati
 Source : Subregional Police of Pati Regency

Tabel 4.4.2 Jumlah Penerbitan Surat Izin Mengemudi (SIM) menurut Bulan dan Jenis SIM di Kabupaten Pati 2018
Number of Driving License by Month and Driving License Kind in Pati Regency 2018

Bulan/ Month	Jenis SIM/Driving License Kind							
	A	AU	B I	B IU	B II	B II U	C	D
(1)	(2)	(3)	(4)	(5)	(6)	(7)	(8)	(9)
1. Januari	1 703	1	187	129	9	91	4 844	2
2. Pebruari	1 219	0	122	122	9	47	3 601	0
3. Maret	1 614	2	161	161	8	58	4 881	0
4. April	1 644	1	211	211	9	66	5 315	0
5. Mei	1 728	2	124	124	9	55	5 782	0
6. Juni	1 358	0	81	81	4	35	4 170	0
7. Juli	1 804	3	156	156	9	73	6 091	8
8. Agustus	1 618	2	219	219	13	49	4 914	0
9. September	517	0	27	27	2	11	1 882	0
10. Oktober	664	3	266	266	17	71	2 430	0
11. Nopember	2 459	2	181	181	10	55	6 908	0
12. Desember	1 765	2	140	140	11	64	5 574	1
Jumlah/Total 2018	18 093	18	1 875	1 817	110	675	56 392	11
2017	16 252	27	1 765	1 220	96	775	52 363	20
2016	12 945	18	1 733	1 420	98	759	46 904	-
2015	13 275	22	1 726	1 340	128	731	54 517	-

Sumber : Polres Pati
 Source : Subregional Police of Pati Regency

Tabel : 4.4.3
Table

Jumlah Kecelakaan Lalu Lintas (Laka Lantas) dan Jumlah Korban di Kabupaten Pati Setiap Bulan 2018
Number of Traffic Accidents and Victims by Month in Pati Regency 2018

Bulan/ Month	Jumlah Laka Lantas/ Number Of Traffic Accidents	Korban Laka Lantas/Victims of Traffic Accidents			
		Meninggal/ Died	Luka Berat/ Serious Injury	Luka Ringan/ Light Injury	Jumlah/ Total
(1)	(2)	(3)	(4)	(5)	(6)
1. Januari	89	22	0	111	133
2. Pebruari	65	7	0	83	90
3. Maret	64	16	0	69	85
4. April	83	19	0	93	112
5. Mei	91	13	0	122	135
6. Juni	91	17	0	117	134
7. Juli	98	19	0	103	122
8. Agustus	102	12	0	128	140
9. September	92	16	0	108	124
10. Oktober	116	19	0	133	152
11. Nopember	99	11	0	126	137
12. Desember	131	12	0	152	164
Jumlah/Total 2018	1 121	183	0	1 345	1 528
2017	1 028	174	1	1 293	2 496
2016	1 022	223	1	1 260	1 484
2015	874	202	0	1 023	1 225

Sumber : Polres Pati

Source : *Subregional Police of Pati Regency*

Tabel : 4.4.4 Jumlah Kecelakaan Lalu Lintas Antara Sepeda Motor dengan Kendaraan Lain dan Pejalan Kaki menurut Bulan di Kabupaten Pati 2018
Number of Traffic Accidents of Motorcycle with Other Vehicles and Pedestrian by Month in Pati Regency 2018

Bulan/ Month	Antara Sepeda Motor dengan/ Between Motorcycle with					Jumlah/ Total
	Sepeda Motor/ Motorbike	Roda Empat/ 4 Wheels	Non Kendaraan Bermotor/ Non Motor Vehicle	Pejalan Kaki/ Pedestrian	Tunggal/ Single	
(1)	(2)	(3)	(4)	(5)	(6)	(7)
1. Januari	34	6	7	5	0	52
2. Pebruari	26	6	2	6	0	40
3. Maret	23	8	2	13	0	46
4. April	33	14	3	2	0	52
5. Mei	36	6	7	5	0	54
6. Juni	44	4	3	8	0	59
7. Juli	39	3	5	12	0	59
8. Agustus	40	8	5	12	0	65
9. September	35	6	7	5	7	60
10. Oktober	38	8	4	7	11	68
11. Nopember	30	13	4	6	17	70
12. Desember	32	11	6	5	46	100
Jumlah/Total 2018	410	93	55	86	81	725
2017	385	206	53	95	23	772
2016	425	248	86	132	131	1022
2015	326	73	51	139	139	664

Sumber : Polres Pati
 Source : Subregional Police of Pati Regency

Tabel : 4.4.5 Jumlah Korban Kecelakaan Lalu Lintas yang Disebabkan oleh Sepeda Motor menurut Bulan di Kabupaten Pati 2018
Tabel *Number of Traffic Accident Victims Caused by Motorcycle by Month in Pati Regency 2018*

Bulan/ Month	Meninggal/ Died	Luka Berat/ Serious Injury	Luka Ringan/ Light Injury	Jumlah/ Total
(1)	(2)	(3)	(4)	(5)
1. Januari	19	0	104	123
2. Pebruari	7	0	75	82
3. Maret	13	0	58	71
4. April	19	0	93	112
5. Mei	13	0	116	129
6. Juni	16	0	114	130
7. Juli	19	0	100	119
8. Agustus	10	0	115	125
9. September	12	0	104	116
10. Oktober	14	0	124	138
11. November	10	0	125	135
12. Desember	11	0	149	160
Jumlah/Total 2018	163	0	1 277	1 440
2017	171	0	1 228	1 399
2016	150	1	956	1 106
2015	186	0	995	1 171

Sumber : Polres Pati

Source : Subregional Police of Pati Regency

Tabel : 4.4.6 Hasil Giat/Penindakan Pelanggaran Lalu Lintas oleh
Table Polres Pati menurut Bulan di Kabupaten Pati 2018
*Result of Punishment for Traffic Violation by Month in Pati Regency
 2018*

Bulan/ Month	Tilang/ Traffic Ticket	Non Tilang/ Non Traffic Ticket	Denda/ Fine (Rp)
(1)	(2)	(3)	(4)
1. Januari	4 012	1 805	279 907 000
2. Pebruari	3 853	1 531	271 975 000
3. Maret	5 654	4 231	325 418 000
4. April	4 651	1 551	379 883 000
5. Mei	3 605	1 915	486 680 000
6. Juni	21	1 497	23 296 000
7. Juli	655	1 235	84 916 000
8. Agustus	4 292	1 743	327 507 000
9. September	3 780	1 513	396 534 000
10. Oktober	6 430	2 087	620 206 000
11. Nopember	4 933	1 563	498 451 000
12. Desember	1 344	1 624	162 613 000
Jumlah/Total 2018	43 230	22 295	3 857 386 000
2017	41 420	20 543	2 559 227 200
2016	19 630	15 537	1 213 393 000
2015	24 462	23 451	1 671 416 000

Sumber : Polres Pati
 Source : Subregional Police of Pati Regency

Tabel : 4.4.7 Jumlah Perkara Pidana Biasa yang Diputuskan Pengadilan Negeri Pati menurut Bulan di Kabupaten Pati 2018
Table : *Number of Ordinary Finished by State Court by Month in Pati Regency 2018*

Bulan/ Month	Sisa Bulan Lalu	Masuk Bulan ini	Putus	Minutasi Bulan ini	Jumlah Terdakwa	Jumlah Terpidana
(1)	(2)	(3)	(4)	(5)	(6)	(7)
1. Januari	56	30	30	29	124	104
2. Pebruari	57	14	40	36	104	87
3. Maret	35	28	17	21	95	77
4. April	42	22	18	19	106	85
5. Mei	45	53	37	37	161	127
6. Juni	61	2	14	13	105	83
7. Juli	50	23	27	26	121	100
8. Agustus	47	24	36	35	106	90
9. September	36	26	10	10	94	75
10. Oktober	52	34	35	37	124	98
11. Nopember	49	20	23	23	88	58
12. Desember	46	30	24	25	90	31
Jumlah/Total 2018	576	306	311	311	1 318	1 015
2017		295	289	291	1 440	1 089
2016		275	272	275	1 457	1 194

Sumber : Pengadilan Negeri Pati

Source : State Court of Pati Regency

Tabel : 4.4.8 Jumlah Perkara Pidana Pra Peradilan yang diputuskan
Table Pengadilan Negeri Pati menurut Bulan di Kabupaten Pati 2018
*Number of Short Criminal Cases Finished by State Court of Pati
 by Month in Pati Regency 2018*

Bulan/ Month	Sisa Bulan Lalu	Masuk Bulan ini	Putus Bulan ini	Jumlah Terdakwa
(1)	(2)	(3)	(4)	(5)
1. Januari	0	0	0	0
2. Pebruari	0	0	0	0
3. Maret	0	0	0	0
4. April	0	0	0	0
5. Mei	0	0	0	0
6. Juni	0	1	0	1
7. Juli	1	0	1	1
8. Agustus	0	0	0	0
9. September	0	0	0	0
10. Oktober	0	0	0	0
11. Nopember	0	0	0	0
12. Desember	0	0	0	0
Jumlah/Total 2018	1	1	1	2
2017		6	6	11
2016		4	4	7

Sumber : Pengadilan Negeri Pati
 Source : State Court of Pati Regency

Tabel : 4.4.9 Jumlah Perkara Lalu-lintas yang Diputuskan Pengadilan Negeri Pati menurut Bulan di Kabupaten Pati 2018
Number of Light/Traffic Criminal Cases Decided by State Court of Pati by Month in Pati Regency 2018

Bulan/ Month	Sisa Bulan Lalu	Masuk Bulan ini	Putus	Minutasi Bulan ini	Jumlah Terdakwa	Jumlah Terpidana
(1)	(2)	(3)	(4)	(5)	(6)	(7)
1. Januari	0	4 030	4 030	4 030	4 030	4 030
2. Pebruari	0	3 667	3 667	3 667	3 667	3 667
3. Maret	0	5 463	5 463	5 463	5 463	5 463
4. April	0	4 493	4 493	4 493	4 493	4 493
5. Mei	0	3 555	3 555	3 555	3 555	3 555
6. Juni	0	7	7	7	7	7
7. Juli	0	718	718	718	718	718
8. Agustus	0	4 083	4 083	4 083	4 083	4 083
9. September	0	3 585	3 585	3 585	3 585	3 585
10. Oktober	0	6 086	6 086	6 086	6 086	6 086
11. Nopember	0	3 965	3 965	3 965	3 965	3 965
12. Desember	0	890	890	890	890	890
Jumlah/Total 2018	0	40 542	40 542	40 542	40 542	40 542
2017		42 957	42 957	42 957	42 957	42 957
2016		18 181	18 181	18 181	18 181	18 181

Sumber : Pengadilan Negeri Pati

Source : State Court of Pati Regency

Tabel : 4.4.10 Jumlah Perkara Pidana Cepat yang Diputuskan
Table Pengadilan Negeri Pati menurut Bulan di Kabupaten Pati 2018
*Number of Ordinary Cases Finished by State Court by Month
in Pati Regency 2018*

Bulan/ Month	Sisa Bulan Lalu	Masuk Bulan ini	Putus	Minutasi Bulan ini	Jumlah Terdakwa	Jumlah Terpidana
(1)	(2)	(3)	(4)	(5)	(6)	(7)
01. Januari	0	1	1	1	2	1
02. Pebruari	0	1	1	1	2	2
03. Maret	0	4	4	4	7	3
04. April	1	4	4	4	9	3
05. Mei	0	5	5	5	7	5
06. Juni	0	0	0	0	0	0
07. Juli	0	1	1	1	1	0
08. Agustus	0	1	1	1	1	1
09. September	0	3	3	3	5	2
10. Oktober	0	1	1	1	2	1
11. Nopember	0	8	8	8	14	6
12. Desember	0	25	25	25	48	24
Jumlah/Total 2018	1	54	54	54	98	48
2017		25	30	30	42	26
2016		30	30	30	55	32

Sumber : Pengadilan Negeri Pati
Source : State Court of Pati Regency

Tabel : 4.4.11 Jumlah Perkara Gugatan Pengadilan Negeri Pati menurut Bulan di Kabupaten Pati 2018
Table : *Number of Claims Lawsuit of Pati's State Court by Month in Pati Regency 2018*

Bulan/ Month	Sisa Bulan Lalu			Masuk	Beban Bulan ini	Putus Bulan ini
	Belum Putus	Sudah Putus Belum Minutasi	Mediasi Berhasil Belum Minutasi			
(1)	(2)	(3)	(4)	(5)	(6)	(7)
1 Januari	35	0	0	4	39	10
2 Februari	29	1	0	7	37	4
3 Maret	32	0	0	8	40	11
4 April	29	0	0	6	35	6
5 Mei	29	2	0	12	43	10
6 Juni	31	0	0	1	32	7
7 Juli	25	1	0	10	36	6
8 Agustus	29	0	0	7	36	6
9 September	30	1	0	8	39	7
10 Oktober	31	3	0	14	48	6
11 November	39	2	0	9	50	11
12 Desember	37	3	0	4	44	6
Jumlah/Total 2018	376	13	0	90	479	90
2017	353	20	0	96	469	90

Sumber : Pengadilan Negeri Pati
 Source : State Court of Pati Regency

Tabel 4.4.11 Lanjutan
Table Continued

	Bulan/ Month	Belum Pembagi- an Majelis	Mediasi Berhasil	Mediasi Gagal	Gugur	Cabut	Jumlah Putus
	(1)	(8)	(9)	(10)	(11)	(12)	(13)
1	Januari	7	0	3	0	1	10
2	Februari	7	0	2	0	1	5
3	Maret	1	0	3	0	1	11
4	April	2	0	4	0	0	6
5	Mei	5	0	1	0	1	12
6	Juni	5	0	4	0	0	7
7	Juli	6	0	7	0	1	7
8	Agustus	8	0	4	0	0	6
9	September	11	0	2	0	0	8
10	Oktober	1	0	3	0	0	9
11	November	1	0	7	0	0	13
12	Desember	1	0	4	0	0	9
Jumlah/Total 2018		55	0	44	0	5	103
2017		14	0	41	0	8	110

Sumber : Pengadilan Negeri Pati
 Source : State Court of Pati Regency

Tabel 4.4.11 Lanjutan
Table Continued

	Bulan/ Month	Jumlah Mediasi Berhasil	Minutasi Bulan ini	Belum Minutasi	Sisa Akhir Perkara
(1)	(2)	(15)	(16)	(17)	(18)
1	Januari	0	9	1	29
2	Februari	0	5	0	31
3	Maret	0	11	0	28
4	April	0	4	2	31
5	Mei	0	12	0	30
6	Juni	0	6	1	26
7	Juli	0	7	0	28
8	Agustus	0	5	1	31
9	September	0	5	3	34
10	Oktober	0	7	2	41
11	November	0	10	3	40
12	Desember	0	9	0	35
Jumlah/Total 2018		0	90	13	384
2017		0	89	21	372

Sumber : Pengadilan Negeri Pati
 Source : State Court of Pati Regency

Tabel 4.4.12 Jumlah Perkara Permohonan Pengadilan Negeri Pati Menurut Bulan di Kabupaten Pati 2018
Number of Application case of Pati's State Court by Month in Pati Regency 2018

Bulan/ Month	Sisa Bulan Lalu			Masuk	Beban Bulan ini	Putus Bulan ini
	Belum Putus	Sudah Putus Belum Minutasi	Mediasi Berhasil Belum Minutasi			
(1)	(2)	(3)	(4)	(5)	(6)	(7)
1 Januari	4	0	0	11	15	11
2 Februari	4	0	0	14	18	9
3 Maret	9	0	0	10	19	14
4 April	5	0	0	11	16	13
5 Mei	3	1	0	11	15	9
6 Juni	5	0	0	11	16	6
7 Juli	10	1	0	20	31	22
8 Agustus	8	2	0	14	24	16
9 September	6	0	0	18	24	10
10 Oktober	14	0	0	28	42	23
11 November	19	0	0	10	29	19
12 Desember	10	0	0	15	25	16
Jumlah/Total 2018	97	4	0	173	274	168
2017	67	8	0	148	223	149

Sumber : Pengadilan Negeri Pati
 Source : State Court of Pati Regency

Tabel 4.4.12 Lanjutan
Table *Continued*

	Bulan/ Month	Belum Pembagian Majelis	Mediasi Berhasil	Mediasi Gagal	Gugur	Cabut	Jumlah Putus
	(1)	(8)	(9)	(10)	(11)	(12)	(13)
1	Januari	4	0	0	0	0	11
2	Februari	4	0	0	0	1	9
3	Maret	4	0	0	0	1	14
4	April	4	0	0	0	0	13
5	Mei	4	0	0	0	0	10
6	Juni	4	0	0	0	0	6
7	Juli	4	0	0	0	3	23
8	Agustus	4	0	0	0	0	18
9	September	4	0	0	0	0	10
10	Oktober	4	0	0	0	0	23
11	November	4	0	0	0	0	19
12	Desember	4	0	0	0	0	16
Jumlah/Total 2018		48	0	0	0	5	172
2017		48	0	0	0	2	157

Sumber : Pengadilan Negeri Pati
 Source : State Court of Pati Regency

Tabel 4.4.12 Lanjutan
Table Continued

Bulan/ <i>Month</i>	Jumlah Mediasi Berhasil	Minutasi Bulan ini	Belum Minutasi	Sisa Akhir Perkara
(1)	(14)	(15)	(16)	(17)
1 Januari	0	11	0	4
2 Februari	0	9	0	8
3 Maret	0	14	0	4
4 April	0	12	1	4
5 Mei	0	10	0	5
6 Juni	0	5	1	11
7 Juli	0	21	2	7
8 Agustus	0	18	0	6
9 September	0	10	0	14
10 Oktober	0	23	0	19
11 November	0	19	0	10
12 Desember	0	16	0	9
Jumlah/ <i>Total</i> 2018	0	168	4	101
2017	0	150	7	71

Sumber : Pengadilan Negeri Pati
Source : State Court of Pati Regency

Tabel 4.4.13
Table

**Jumlah Perkara Gugatan Sederhana Pengadilan Negeri Pati
menurut Bulan di Kabupaten Pati 2018**
*Number of Simple Lawsuit of Pati's State Court
by Month in Pati Regency 2018*

Bulan/ Month	Jumlah Perkara Diterima	Jumlah Perkara Diputus	Status Penyelesaian Perkara				Jenis Kelamin	
			Akta Perda maian	Penetapan Dismissal	Peneta pan Gugur	Putusan	Laki - Laki	Wanita
(1)	(2)	(3)	(4)	(5)	(6)	(7)	(8)	(9)
1 Januari	1	0	0	0	0	0	1	1
2 Februari	11	6	0	5	0	1	13	14
3 Maret	3	4	0	0	0	4	3	3
4 April	1	5	0	0	0	5	1	1
5 Mei	5	1	0	0	1	0	3	5
6 Juni	0	4	0	0	0	4	0	0
7 Juli	1	1	0	0	0	1	2	4
8 Agustus	0	0	0	0	0	0	0	0
9 September	1	1	0	0	0	1	1	1
10 Oktober	2	1	0	0	0	1	2	2
11 November	3	2	0	0	0	2	3	3
12 Desember	3	3	0	0	0	3	4	2
Jumlah/Total 2018	31	28	0	5	1	22	33	36
2017	25	25	0	11	0	14	42	23

Sumber : Pengadilan Negeri Pati
Source : State Court of Pati Regency

Tabel 4.4.14 Jumlah Perkara Pidana Anak di Pengadilan Negeri Pati menurut Bulan di Kabupaten Pati 2018
Number of Child Crimes of Pati's State Court by Month in Pati Regency 2018

	Bulan/ Month	Sisa Bulan Lalu Yang Belum Diminutasi	Masuk	Beban Bulan ini	Putus	Belum Penunjukan Majelis Hakim	Putus Sampai Bulan ini
	(1)	(2)	(3)	(4)	(5)	(6)	(7)
1	Januari	1	0	1	1	0	1
2	Februari	1	1	2	0	0	0
3	Maret	1	0	1	1	0	1
4	April	0	1	1	0	0	0
5	Mei	1	1	2	1	0	1
6	Juni	1	1	2	2	0	2
7	Juli	0	1	1	0	0	0
8	Agustus	1	0	1	1	0	1
9	September	0	2	2	0	0	0
10	Oktober	2	0	2	2	0	2
11	November	0	1	1	0	0	0
12	Desember	1	1	2	2	0	2
Jumlah/Total 2018		9	9	18	10	0	10
2017		8	12	20	11	0	11

Sumber : Pengadilan Negeri Pati
 Source : State Court of Pati Regency

Tabel 4.4.14 Lanjutan
Table *Continued*

Bulan/ Month	Minutasi Bulan ini	Putus Belum Minutasi	Sisa Akhir Perkara	Jumlah Terdakwa	Jumlah Terpidana
(1)	(8)	(9)	(10)	(11)	(12)
1 Januari	0	1	1	1	1
2 Februari	1	0	1	2	2
3 Maret	1	0	0	1	1
4 April	0	0	1	2	2
5 Mei	1	0	1	3	3
6 Juni	2	0	0	2	2
7 Juli	0	0	1	2	2
8 Agustus	1	0	0	2	2
9 September	0	0	2	3	3
10 Oktober	2	0	0	3	3
11 November	0	0	1	2	2
12 Desember	2	0	0	3	3
Jumlah/Total 2018	10	1	8	26	26
2017	11	0	9	26	22

Sumber : Pengadilan Negeri Pati
 Source : State Court of Pati Regency

Tabel 4.4.15
Table

**Jumlah Perkara Pidana Biasa di Pengadilan Negeri Pati
menurut Bulan di Kabupaten Pati 2018**
*Number of Ordinary Criminal of Pati's State Court
by Month in Pati Regency 2018*

	Bulan/ Month	Sisa Bulan Lalu Yang Belum Diminutasi	Masuk	Beban Bulan ini	Putus	Belum Penunjukan Majelis Hakim	Putus Sampai Bulan ini
	(1)	(2)	(3)	(4)	(5)	(6)	(7)
1	Januari	56	30	86	30	0	30
2	Februari	57	14	71	40	0	41
3	Maret	35	28	63	17	0	22
4	April	42	22	64	18	0	19
5	Mei	45	53	98	37	3	37
6	Juni	61	2	63	14	4	14
7	Juli	50	23	73	27	4	28
8	Agustus	47	24	71	36	0	38
9	September	36	26	62	10	2	13
10	Oktober	52	34	86	35	0	38
11	November	49	20	69	23	0	24
12	Desember	46	30	76	24	0	25
Jumlah/Total 2018		576	306	882	311	13	329
2017		620	295	915	289	0	327

Sumber : Pengadilan Negeri Pati
Source : State Court of Pati Regency

Tabel 4.4.15 Lanjutan
Table Continued

	Bulan/ Month	Minutasi Bulan ini	Putus Belum Minutasi	Sisa Akhir Perkara	Jumlah Terdakwa	Jumlah Terpidana
	(1)	(8)	(9)	(10)	(11)	(12)
1	Januari	29	1	57	124	104
2	Februari	26	5	35	104	87
3	Maret	21	1	42	95	77
4	April	19	0	45	106	85
5	Mei	37	0	61	161	127
6	Juni	13	1	50	105	83
7	Juli	26	2	47	121	100
8	Agustus	35	3	36	106	90
9	September	10	3	52	94	75
10	Oktober	37	1	49	124	98
11	November	23	1	46	88	58
12	Desember	25	0	51	90	31
Jumlah/Total 2018		301	18	571	1 318	1 015
2017		291	36	624	1 440	1 089

Sumber : Pengadilan Negeri Pati
 Source : State Court of Pati Regency

Tabel 4.4.16 Jumlah Perkara Pidana Cepat di Pengadilan Negeri Pati menurut Bulan di Kabupaten Pati 2018
Table
Number of Fast Criminal of Pati's State Court by Month in Pati Regency 2018

	Bulan/ <i>Month</i>	Sisa Bulan Lalu Yang Belum Diminutasi	Masuk	Putus	Belum Penunjukan Majelis Hakim	Putus Sampai Bulan ini
	(1)	(2)	(3)	(5)	(6)	(7)
1	Januari	0	1	1	0	1
2	Februari	0	1	1	0	1
3	Maret	0	4	4	0	4
4	April	1	4	4	0	5
5	Mei	0	5	5	0	5
6	Juni	0	0	0	0	0
7	Juli	0	1	1	0	1
8	Agustus	0	1	1	0	1
9	September	0	3	3	0	3
10	Oktober	0	1	1	0	1
11	November	0	8	8	0	8
12	Desember	0	25	25	0	25
	<i>Jumlah/Total 2018</i>	1	54	54	0	55

Sumber : Pengadilan Negeri Pati
Source : State Court of Pati Regency

Tabel 4.4.16 Lanjutan
Table Continued

Bulan/ Month	Minutasi Bulan ini	Putus Belum Minutasi	Jumlah Terdakwa	Jumlah Terpidana
(1)	(8)	(9)	(11)	(12)
1 Januari	1	0	2	1
2 Februari	1	0	2	2
3 Maret	3	1	7	3
4 April	5	0	9	3
5 Mei	5	0	7	5
6 Juni	0	0	0	0
7 Juli	1	0	1	0
8 Agustus	1	0	1	1
9 September	3	0	5	2
10 Oktober	1	0	2	1
11 November	8	0	14	6
12 Desember	25	0	48	24
Jumlah/ <i>Total</i> 2018	54	1	98	48

Sumber : Pengadilan Negeri Pati
 Source : State Court of Pati Regency

Tabel 4.4.17 Jumlah Perkara Pidana Lalu-Lintas di Pengadilan Negeri Pati menurut Bulan di Kabupaten Pati 2018
Number of Traffic Criminal of Pati's State Court by Month in Pati Regency 2018

Bulan/ Month	Sisa Bulan Lalu Yang Belum Diminutasi	Masuk	Putus	Belum Penunjukan Majelis Hakim	Putus Sampai Bulan ini
(1)	(2)	(3)	(5)	(6)	(7)
1 Januari	0	4 030	4 030	0	4 030
2 Februari	0	3 667	3 667	0	3 667
3 Maret	0	5 463	5 463	0	5 463
4 April	0	4 493	4 493	0	4 493
5 Mei	0	3 555	3 555	0	3 555
6 Juni	0	7	7	0	7
7 Juli	0	718	718	0	718
8 Agustus	0	4 083	4 083	0	4 083
9 September	0	3 585	3 585	0	3 585
10 Oktober	0	6 086	6 086	0	6 086
11 November	0	3 965	3 965	0	3 965
12 Desember	0	890	890	0	890
Jumlah/Total 2018	0	40 542	40 542	0	40 542
2017	0	42 957	42 957	0	42 957

Sumber : Pengadilan Negeri Pati
 Source : State Court of Pati Regency

Tabel 4.4.17 Lanjutan
Table Continued

Bulan/ <i>Month</i>	Minutasi Bulan ini	Putus Belum Minutasi	Sisa Akhir Perkara	Jumlah Terdakwa	Jumlah Terpidana
(1)	(8)	(9)	(10)	(11)	(12)
1 Januari	4 030	0	4 030	4 030	4 030
2 Februari	3 667	0	3 667	3 667	3 667
3 Maret	5 463	0	5 463	5 463	5 463
4 April	4 493	0	4 493	4 493	4 493
5 Mei	3 555	0	3 555	3 555	3 555
6 Juni	7	0	7	7	7
7 Juli	718	0	718	718	718
8 Agustus	4 083	0	4 083	4 083	4 083
9 September	3 585	0	3 585	3 585	3 585
10 Oktober	6 086	0	6 086	6 086	6 086
11 November	3 965	0	3 965	3 965	3 965
12 Desember	890	0	890	890	890
Jumlah/ <i>Total</i> 2018	40 542	0	36 512	40 542	40 542
2017	42 957	0	0	128 001	42 957

Sumber : Pengadilan Negeri Pati
Source : State Court of Pati Regency

Tabel 4.4.18 Jumlah Perkara Pidana Praperadilan Pengadilan Negeri Pati menurut Bulan di Kabupaten Pati 2018
Table *Number of Pretrial Criminal of Pati's State Court by Month in Pati Regency 2018*

Bulan/ Month	Sisa Bulan Lalu Yang Belum Diminutasi	Masuk	Putus	Belum Penunjukan Majelis Hakim	Putus Sampai Bulan ini
(1)	(2)	(3)	(5)	(6)	(7)
1 Januari	0	0	0	0	0
2 Februari	0	0	0	0	0
3 Maret	0	0	0	0	0
4 April	0	0	0	0	0
5 Mei	0	0	0	0	0
6 Juni	0	1	0	0	0
7 Juli	1	0	1	0	1
8 Agustus	0	0	0	0	0
9 September	0	0	0	0	0
10 Oktober	0	0	0	0	0
11 November	0	0	0	0	0
12 Desember	0	0	0	0	0
Jumlah/Total 2018	1	1	1	0	1
2017	5	6	11	6	0

Sumber : Pengadilan Negeri Pati
 Source : State Court of Pati Regency

Tabel 4.4.18 Lanjutan
Table *Continued*

Bulan/ <i>Month</i>	Minutasi Bulan ini	Putus Belum Minutasi	Sisa Akhir Perkara	Jumlah Terdakwa	Jumlah Terpidana
(1)	(8)	(9)	(10)	(11)	(12)
1 Januari	0	0	0	0	0
2 Februari	0	0	0	0	0
3 Maret	0	0	0	0	0
4 April	0	0	0	0	0
5 Mei	0	0	0	0	0
6 Juni	0	0	1	0	0
7 Juli	1	0	1	0	1
8 Agustus	0	0	0	0	0
9 September	0	0	0	0	0
10 Oktober	0	0	0	0	0
11 November	0	0	0	0	0
12 Desember	0	0	0	0	0
Jumlah/Total 2018	1	0	2	0	1
2017	6	0	5	11	0

Sumber : Pengadilan Negeri Pati
 Source : *State Court of Pati Regency*

Tabel 4.4.19 Jumlah Perkara Pidana Singkat Pengadilan Negeri Pati
 Menurut Bulan di Kabupaten Pati 2018
*Number of Brief Criminal of Pati's State Court
 by Month in Pati Regency 2018*

	Bulan/ Month	Sisa Bulan Lalu Yang Belum Diminutasi	Masuk	Putus	Belum Penunjukan Majelis Hakim	Putus Sampai Bulan ini
	(1)	(2)	(3)	(5)	(6)	(7)
1	Januari	0	0	0	0	0
2	Februari	0	0	0	0	0
3	Maret	0	0	0	0	0
4	April	0	0	0	0	0
5	Mei	0	0	0	0	0
6	Juni	0	0	0	0	0
7	Juli	0	0	0	0	0
8	Agustus	0	0	0	0	0
9	September	0	0	0	0	0
10	Oktober	0	0	0	0	0
11	November	0	0	0	0	0
12	Desember	0	0	0	0	0
	Jumlah/Total 2018	0	0	0	0	0
	2017	0	0	0	0	0

Sumber : Pengadilan Negeri Pati
 Source : State Court of Pati Regency

Tabel 4.4.19 Lanjutan
Table *Continued*

	Bulan/ Month	Minutasi Bulan ini	Putus Belum Minutasi	Jumlah Terdakwa	Jumlah Terpidana
	(1)	(8)	(9)	(11)	(12)
1	Januari	0	0	0	0
2	Februari	0	0	0	0
3	Maret	0	0	0	0
4	April	0	0	0	0
5	Mei	0	0	0	0
6	Juni	0	0	0	0
7	Juli	0	0	0	0
8	Agustus	0	0	0	0
9	September	0	0	0	0
10	Oktober	0	0	0	0
11	November	0	0	0	0
12	Desember	0	0	0	0
Jumlah/Total 2018		0	0	0	0
2017		0	0	0	0

Sumber : Pengadilan Negeri Pati
 Source : State Court of Pati Regency

Tabel 4.4.20 Keadaan Klien Balai Pemasyarakatan Pati menurut Jenis Klien di Kabupaten Pati 2018
Client Condition of "Balai Permasyarakatan" by Kind of Client in Pati Regency 2018

Jenis Klien/ <i>Kind of Client</i>	Anak/ <i>Child</i>	Dewasa/ <i>Adult</i>	Jumlah/ <i>Total</i>
(1)	(2)	(3)	(4)
Pidana Bersyarat / <i>Criminal Conditional</i>	0	0	0
Pembebasan Bersyarat / <i>Free Conditional</i>	0	40	40
Cuti Menjelang Bebas (CMB) / <i>Leave before free</i>	0	0	0
Cuti Bersyarat (CB)	0	82	82
Litmas Pembinaan / <i>"Litmas" building</i>	0	0	0
Litmas Peradilan / <i>"Litmas" judiciary</i>	12	0	12
Litmas diversifikasi	9	0	9
<i>Litmas Program Integrasi</i>	3	62	65
Mengikuti Latihan Kerja	0	0	0
Jumlah/Total 2018	24	184	208
2017	184	722	905
2016	3	89	92
2015	31	142	173

Sumber: Balai Pemasyarakatan Pati
Source: Prisons of Pati Regency

Gambar 4.5.
Figure

Jumlah Sarana Peribadatan di Kabupaten Pati Tahun 2018
Number of Worship Facilities in Pati Regency 2018

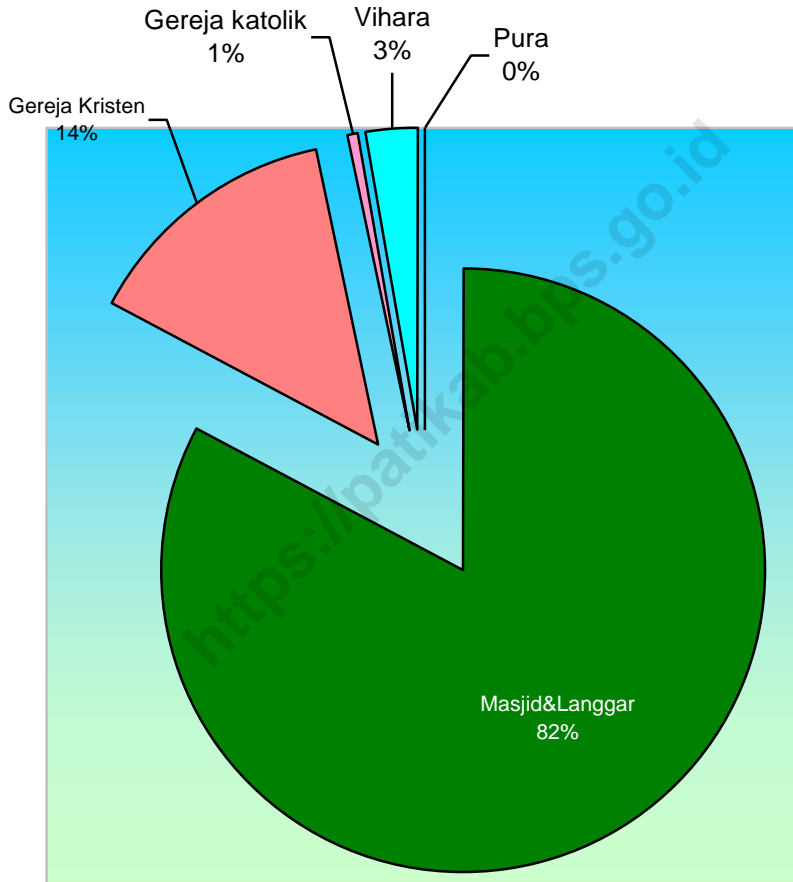

Sumber : Kemenag Kabupaten Pati
Source : Department of Religious Affairs of Pati Regency

Tabel 4.5.1 Jumlah Sarana Peribadatan di Kabupaten Pati dirinci Tiap Jenis menurut Kecamatan di Kabupaten Pati 2018
Number of Worship Facilities by Subdistrict in Pati Regency 2018

Kecamatan/ Subdistrict	Masjid/ Mosque	Gereja/Church		Vihara/ Monas tery	Pura/ Shrine	Langgar/ Small Mosque
		Kristen/ Christian	Katholik/ Catholic			
(1)	(2)	(3)	(4)	(5)	(6)	(7)
010 Sukolilo	88	4	0	0	0	184
020 Kayen	69	2	0	0	0	380
030 Tambakromo	64	4	0	0	0	155
040 Winong	50	4	0	0	0	401
050 Pucakwangi	66	5	0	0	0	283
060 Jaken	59	2	0	0	0	183
070 Batangan	40	7	0	0	1	122
080 Juwana	49	33	2	9	0	258
090 Jakenan	48	7	0	0	0	209
100 Pati	102	31	1	2	0	191
110 Gabus	56	4	1	0	0	247
120 Margorejo	60	7	1	0	0	114
130 Gembong	71	4	0	0	0	255
140 Tlogowungu	61	4	1	0	0	236
150 Wedarijaksa	35	9	0	0	0	224
160 Trangkil	32	10	0	0	0	195
170 Margoyoso	42	2	0	0	0	282
180 Gunungwungkal	26	12	0	8	0	141
190 Cluwak	49	12	0	17	0	198
200 Tayu	37	13	0	0	0	226
210 Dukuhseti	39	16	1	1	0	172
Jumlah/Total 2018	1 143	192	7	37	1	4 656
2017	1 122	159	7	37	1	-
2016	1 122	159	7	37	1	-
2015	1 117	144	7	32	2	-

Sumber : Kemenag Kabupaten Pati
 Source : Department of Religious Affairs of Pati Regency

Tabel 4.5.2 Jumlah Jamaah Haji menurut Kecamatan dan Jenis Kelamin di Kabupaten Pati 2018
Table *Number of Pilgrims by Subdistrict and Sex in Pati Regency 2018*

Kecamatan/ Subdistrict	Laki-Laki/ Male	Perempuan/ Female	Jumlah/Total
(1)	(2)	(3)	(4)
010 Sukolilo	33	36	69
020 Kayen	55	72	127
030 Tambakromo	23	26	49
040 Winong	58	76	134
050 Pucakwangi	28	34	62
060 Jaken	11	10	21
070 Batangan	28	24	52
080 Juwana	43	53	96
090 Jakenan	21	24	45
100 Pati	72	102	174
110 Gabus	61	70	131
120 Margorejo	43	54	97
130 Gembong	42	50	92
140 Tlogowungu	35	41	76
150 Wedarijaksa	40	48	88
160 Trangkil	34	51	85
170 Margoyoso	39	44	83
180 Gunungwungkal	13	22	35
190 Cluwak	20	24	44
200 Tayu	20	28	48
210 Dukuhseti	10	20	30
Jumlah/Total 2018	729	909	1 638
2017	750	906	1 656
2016	553	661	1 214
2015	561	654	1 215

Sumber : Kemenag Kabupaten Pati
 Source : Department of Religious Affairs of Pati Regency

Tabel 4.5.3
Table

Jumlah Pemeluk Agama menurut Kecamatan dan Agama
di Kabupaten Pati 2018
*Number of Followers of Religion by Subdistrict and Religion in Pati
Regency 2018*

Kecamatan/ Subdistrict	Agama/ Religion					
	Islam/ Islam	Kristen/ Christian	Katolik/ Catholic	Hindu/ Hindu	Budha/ Buddha	Lainnya/ Others
(1)	(2)	(3)	(4)	(5)	(6)	(7)
010 Sukolilo	81 511	375	0	0	0	29
020 Kayen	88 755	280	15	0	0	0
030 Tambakromo	52 735	170	6	0	0	0
040 Winong	67 635	320	0	0	0	0
050 Pucakwangi	36 047	225	4	0	0	0
060 Jaken	40 522	95	0	11	0	0
070 Batangan	35 633	262	0	0	0	0
080 Juwana	84 835	3 064	1 070	31	933	14
090 Jakenan	40 769	375	0	0	0	0
100 Pati	90 095	6 213	2 693	81	421	39
110 Gabus	56 906	225	58	0	0	3
120 Margorejo	50 474	355	46	0	0	2
130 Gembong	40 120	960	0	0	0	0
140 Tlogowungu	44 280	345	11	0	0	61
150 Wedarijaksa	54 570	765	0	0	0	33
160 Trangkil	56 517	747	0	0	0	0
170 Margoyoso	67 702	130	0	0	0	19
180 Gunungwungkal	27 900	940	0	0	1 703	0
190 Cluwak	37 388	1 780	0	0	2 621	0
200 Tayu	72 300	1 725	69	0	8	0
210 Dukuhseti	46 533	13 245	0	0	11	0
Jumlah/Total 2018	1 173 227	32 596	3 972	123	5 697	200
2017	1 173 227	29 123	3 541	123	7 305	200
2016	1 173 337	29 123	3 541	123	7 305	200
2015	1 200 656	17 850	6 713	462	7 038	193

Sumber : Kemenag Kabupaten Pati
Source : Department of Religious Affairs of Pati Regency

Tabel 4.5.4 Jumlah Kejadian Nikah menurut Kecamatan di Kabupaten Pati 2018
Table Number of Marriage by Subdistrict in Pati Regency 2018

Kecamatan/ Subdistrict	Nikah*/ Marriage	
(1)	(2)	
010 Sukolilo	963	
020 Kayen	801	
030 Tambakromo	457	
040 Winong	547	
050 Pucakwangi	437	
060 Jaken	361	
070 Batangan	281	
080 Juwana	726	
090 Jakenan	377	
100 Pati	882	
110 Gabus	504	
120 Margorejo	535	
130 Gembong	477	
140 Tlogowungu	519	
150 Wedarijaksa	527	
160 Trangkil	568	
170 Margoyoso	625	
180 Gunungwungkal	297	
190 Cluwak	412	
200 Tayu	648	
210 Dukuhseti	461	
Jumlah/Total 2018	11 405	
	2017	2 713
	2016	4 536
	2015	9 992

Sumber : *Kemenag Kabupaten Pati
 Source : Department of Religious Affairs of Pati Regency

Tabel 4.5.5 Jumlah Kejadian Cerai menurut Bulan di Kabupaten Pati 2018
Table *Number of Divorce in Pati Regency 2018*

Bulan/ Month	Cerai Talak/ Divorce	Cerai Gugat/ Filed to Divorce
(1)	(2)	(3)
010 Januari	73	156
020 Februari	55	182
030 Maret	62	175
040 April	63	136
050 Mei	68	203
060 Juni	46	140
070 Juli	55	168
080 Agustus	79	172
090 September	53	134
100 Oktober	70	207
110 November	112	247
120 Desember	64	177
Jumlah/Total 2018	800	2 097
2017	788	1 835
2016	963	1 547
2015	718	1 531

Sumber : Pengadilan Agama Kabupaten Pati
 Source : Religion Court of Pati Regency

Tabel : 4.6.1 Jumlah Penderita Cacat Mental menurut Kecamatan Klasifikasi dan Jenis Kelamin di Kabupaten Pati 2018
Number of Mental Disability by Subdistrict Classification and Sex in Pati Regency 2018

Kecamatan/ Subdistrict	Anak/ Child		Dewasa/ Adult		Populasi/ Total	
	Laki-laki/ Male	Perempuan/ Female	Laki-laki/ Male	Perempuan/ Female	Laki-laki/ Male	Perempuan/ Female
(1)	(2)	(3)	(4)	(5)	(6)	(7)
010 Sukolilo	2	3	77	67	79	70
020 Kayen	2	2	107	81	109	83
030 Tambakromo	0	0	77	69	77	69
040 Winong	0	0	107	74	107	74
050 Pucakwangi	18	17	61	52	79	69
060 Jaken	4	2	41	26	45	28
070 Batangan	24	20	68	54	92	74
080 Juwana	41	28	135	86	176	114
090 Jakenan	1	1	63	44	64	45
100 Pati	3	2	104	83	107	85
110 Gabus	0	4	140	109	140	113
120 Margorejo	6	2	75	55	81	57
130 Gembong	7	3	50	49	57	52
140 Tlogowungu	0	0	56	58	56	58
150 Wedarijaksa	0	0	116	79	116	79
160 Trangkil	0	0	95	81	95	81
170 Margoyoso	23	19	87	81	110	100
180 Gunungwungkal	17	9	43	34	60	43
190 Cluwak	3	7	39	30	42	37
200 Tayu	0	0	91	79	91	79
210 Dukuhseti	11	13	94	59	105	72
Jumlah/Total	162	132	1 726	1 350	1 888	1 482

Sumber : Dinas Sosial Kabupaten Pati
 Source : Department of Social of Pati Regency

Tabel : 4.6.2 Jumlah Penderita Cacat Rungu menurut Kecamatan Klasifikasi dan Jenis Kelamin di Kabupaten Pati 20198
Table *Number of Deaf by Subdistrict Classification and Sex in Pati Regency 2018*

Kecamatan/ Subdistrict	Anak/Child		Dewasa/Adult		Populasi/Total	
	Laki-laki/ Male	Perem- puan/ Female	Laki-laki/ Male	Perem- puan/ Female	Laki-laki/ Male	Perem- puan/ Female
(1)	(2)	(3)	(4)	(5)	(6)	(7)
010 Sukolilo	1	0	76	117	77	117
020 Kayen	1	1	42	42	43	43
030 Tambakromo	4	4	14	23	18	27
040 Winong	0	0	74	111	74	111
050 Pucakwangi	7	2	60	108	67	110
060 Jaken	14	10	51	48	65	58
070 Batangan	1	1	27	30	28	31
080 Juwana	1	1	31	30	32	31
090 Jakenan	40	32	53	79	93	111
100 Pati	0	1	15	30	15	31
110 Gabus	0	1	71	121	71	122
120 Margorejo	8	0	24	34	32	34
130 Gembong	9	5	22	18	31	23
140 Tlogowungu	0	0	49	88	49	88
150 Wedarijaksa	0	0	20	24	20	24
160 Trangkil	0	0	16	25	16	25
170 Margoyoso	6	1	50	52	56	53
180 Gunungwungkal	3	1	30	41	33	42
190 Cluwak	1	1	22	17	23	18
200 Tayu	0	0	21	18	21	18
210 Dukuhseti	12	6	23	33	35	39
Jumlah/Total	108	67	791	1 089	899	1 156

Sumber : Dinas Sosial Kabupaten Pati
 Source : Department of Social of Pati Regency

Tabel : 4.6.3 Jumlah Eks Penderita Cacat Ganda menurut Kecamatan Kalsifikasi dan Jenis Kelamin di Kabupaten Pati 2018
Table *Number of Multiple Disabilities by Subdistrict Classification and Sex in Pati Regency 2018*

Kecamatan/ Subdistrict	Anak/Child		Dewasa/Adult		Populasi/Total	
	Laki-laki/ Male	Perem- puan/ Female	Laki-laki/ Male	Perem- puan/ Female	Laki- laki/ Male	Perempuan/ Female
(1)	(2)	(3)	(4)	(5)	(6)	(7)
010 Sukolilo	46	30	97	57	143	87
020 Kayen	40	27	69	82	109	109
030 Tambakromo	588	449	50	57	638	506
040 Winong	0	0	55	36	55	36
050 Pucakwangi	20	22	53	54	73	76
060 Jaken	64	65	42	37	106	102
070 Batangan	13	8	45	43	58	51
080 Juwana	21	21	69	54	90	75
090 Jakenan	18	12	77	74	95	86
100 Pati	54	37	56	51	110	88
110 Gabus	39	29	87	83	126	112
120 Margorejo	50	38	46	35	96	73
130 Gembong	27	28	49	34	76	62
140 Tlogowungu	0	0	32	36	32	36
150 Wedarijaksa	0	0	55	36	55	36
160 Trangkil	0	0	66	68	66	68
170 Margoyoso	21	16	57	52	78	68
180 Gunungwungkal	27	51	27	32	54	83
190 Cluwak	65	30	33	45	98	75
200 Tayu	0	0	50	29	50	29
210 Dukuhseti	22	9	62	57	84	66
Jumlah/Total	1 115	872	1 177	1 052	2 292	1 924

Sumber : Dinas Sosial Kabupaten Pati
 Source : Department of Social of Pati Regency

Tabel : 4.6.4 Jumlah Penderita Cacat Netra menurut Kecamatan Klasifikasi dan Jenis Kelamin di Kabupaten Pati 2018
Table *Number of Blind by Subdistrict Classification and Sex in Pati Regency 2018*

Kecamatan/ Subdistrict	Anak/Child		Dewasa/Adult		Populasi/Total	
	Laki-laki/ Male	Perempuan/ Female	Laki-laki/ Male	Perempuan/ Female	Laki-laki/ Male	Perempuan/ Female
(1)	(2)	(3)	(4)	(5)	(6)	(7)
010 Sukolilo	3	0	29	57	32	57
020 Kayen	1	3	48	36	49	39
030 Tambakromo	1	0	35	43	36	43
040 Winong	0	0	55	68	55	68
050 Pucakwangi	22	15	33	28	55	43
060 Jaken	0	1	30	33	30	34
070 Batangan	1	0	22	23	23	23
080 Juwana	1	2	37	41	38	43
090 Jakenan	14	10	37	45	51	55
100 Pati	5	2	23	43	28	45
110 Gabus	3	3	39	57	42	60
120 Margorejo	0	1	33	34	33	35
130 Gembong	17	16	33	27	50	43
140 Tlogowungu	0	0	28	33	28	33
150 Wedarijaksa	0	0	36	43	36	43
160 Trangkil	0	0	21	35	21	35
170 Margoyoso	43	39	40	39	83	78
180 Gunungwungkal	0	4	22	12	22	16
190 Cluwak	0	1	23	24	23	25
200 Tayu	0	0	23	30	23	30
210 Dukuhseti	6	3	37	48	43	51
Jumlah/Total	117	100	684	799	801	899

Sumber : Dinas Sosial Kabupaten Pati
 Source : Department of Social of Pati Regency

Tabel : 4.6.5 Jumlah Penderita Cacat Tubuh menurut Kecamatan Klasifikasi dan Jenis Kelamin di Kabupaten Pati 2018
Number of Handicapped by Subdistrict Classification and Sex in Pati Regency 2018

Kecamatan/ Subdistrict	Anak/Child		Dewasa/Adult		Populasi/Total	
	Laki-laki/ Male	Peremp/ Female	Laki-laki/ Male	Peremp/ Female	Laki-laki/ Male	Peremp/ Female
(1)	(2)	(3)	(4)	(5)	(6)	(7)
010 Sukolilo	1	1	141	136	142	137
020 Kayen		1	133	83	133	84
030 Tambakromo	11	3	56	54	67	57
040 Winong			120	97	120	97
050 Pucakwangi	4	2	92	70	96	72
060 Jaken		1	65	59	65	60
070 Batangan	3	7	92	78	95	85
080 Juwana	10	6	98	70	108	76
090 Jakenan		2	73	64	73	66
100 Pati	5		78	67	83	67
110 Gabus		2	116	138	116	140
120 Margorejo	3		91	73	94	73
130 Gembong	1	3	76	57	77	60
140 Tlogowungu			69	43	69	43
150 Wedarijaksa			114	80	114	80
160 Trangkil			95	64	95	64
170 Margoyoso	6	7	114	62	120	69
180 Gunungwungkal	1		65	42	66	42
190 Cluwak	5	2	31	29	36	31
200 Tayu			98	78	98	78
210 Dukuhseti	1		65	60	66	60
Jumlah/Total	51	37	1 882	1 504	1 933	1 541

Sumber : Dinas Sosial Kabupaten Pati
 Source : Department of Social of Pati Regency

Table 4.7.1 Jumlah Peristiwa Kebakaran menurut Bulan di Kabupaten Pati 2014-2018
Table Number of Fire Incident by Month in Pati Regency 2014 - 2018

Bulan/ Month	2014	2015	2016	2017	2018
(1)	(2)	(3)	(4)	(5)	(6)
1. Januari	0	2	2	3	3
2. Pebruari	2	1	4	1	0
3. Maret	7	2	3	1	6
4. April	3	2	3	3	3
5. Mei	3	1	5	2	8
6. Juni	4	8	2	6	11
7. Juli	3	10	4	9	22
8. Agustus	4	16	4	9	23
9. September	14	10	3	11	17
10. Oktober	8	18	2	5	23
11. Nopember	10	11	1	3	10
12. Desember	3	2	2	6	4
<i>Jumlah/Total</i>	61	83	35	59	130

Sumber : Pemadam Kebakaran (Satuan Polisi Pamong Praja)

Source :

Tabel 4.7.2 Jumlah Peristiwa Kebakaran Korban dan Taksiran Kerugian di Kabupaten Pati 2014-2018
Number of Fire Incident Victims and Estimate Loss in Pati Regency 2014 -2018

Tahun/ Year	Jumlah Peristiwa Kebakaran/ Number of Fire Incident	Jumlah Korban/ Number of Victims		Taksiran Kerugian/ Lose Out Appraisal (ribu)
		Mati/ Dead	Luka-Luka/ Injuries	
(1)	(2)	(3)	(4)	(5)
2014	61	1	14	19 675 000
2015	83	4	3	34 908 000
2016	35	0	2	3 391 200
2017	59	2	10	996 966 000
2018	130	0	5	17 454 000

Sumber : Pemadam Kebakaran (Satuan Polisi Pamong Praja)

Source :

Tabel 4.8 Jumlah Sarana Pengumpulan Sampah/Tinja di Kabupaten Pati 2014-2018
Table *Number of Infrastructure for Collecting Trash/feces in Pati Regency 2014 - 2018*

Sarana/ Infrastructure	Tahun				
	2014	2015	2016	2017	2018
(1)	(2)	(3)	(4)	(5)	(6)
1. Truk Sampah	8	8	9	7	7
2. Truk Container	10	10	12	10	11
3. Container	61	67	77	82	88
4. Gerobag Sampah	14	14	14	14	39
5. Tempat Pembuangan Sampah Sementara	32	32	32	33	38
6. Tempat Pembuangan Akhir					
7. Truk Tinja	2	2	3	3	3
8. Transfer Depo	1	1	1	1	1
9. Instalasi Pengolah Limbah	0	0	0	0	0
10. Becak Sampah	5	6	3	3	3
11. Kendaraan Roda 3	146	15	72	92	92
12. Truk Tangki Air	15	15	18	18	13
13. Back Hol	2	2	2	2	2
14. Truck Dozer	1	1	2	2	2
15. Pick Up	1	1	0	0	0
16. Bak Sampah	8	8	10	10	10
Jumlah/Total	431	312	385	40	439

Sumber : Dinas Pekerjaan Umum dan Penataan Ruang Kabupaten Pati
 Source : *Department of Public Works and Spatial Planning of Pati Regency*

Tabel 4.9.1 Jumlah Kejadian Bencana menurut Bulan di Kabupaten Pati 2018
Table Number of Disasters by Month in Pati Regency 2018

Kecamatan/ Subdistrict	Jenis Bencana						Taksiran Kerugian (ribu)
	Angin Putting Beliung	Banjir	Banjir Banda ng	Kekerin gan	Kebaka ran	Tanah Longsor	
(1)	(2)	(3)	(4)	(5)	(6)	(7)	(8)
1. Januari	2	0	24	0	2	2	65 500
2. Pebruari	4	28	20	0	0	4	6 055 750
3. Maret	4	0	9	0	4	1	239 000
4. April	3	0	2	0	1	0	190 000
5. Mei	0	0	0	0	1	0	675 000
6. Juni	0	0	0	0	7	0	1 150 000
7. Juli	0	0	0	0	11	0	1 525 000
8. Agustus	0	0	0	0	0	0	0
9. September	0	0	0	3	8	0	538 000
10. Oktober	1	0	0	3	18	0	1 497 000
11. November	5	0	0	0	1	0	93 000
12. Desember	5	0	2	0	1	0	25 000
<i>Jumlah/Total</i>	24	28	57	6	54	7	12 053 250

Sumber : BPBD
 Source :

Tabel 4.9.2 Jumlah Desa/Kelurahan yang Mengalami Bencana Alam menurut Kecamatan di Kabupaten Pati, 2018

Number of Villages that Had Natural Disaster by Subdistrict in Pati Regency, 2018

Kecamatan <i>Subdistrict</i>	Banjir <i>Flood</i>	Gempa Bumi <i>Earthquake</i>	Tanah Longsor <i>Landslide</i>
(1)	(2)	(3)	(4)
010 Sukolilo	3	0	0
020 Kayen	9	0	1
030 Tambakromo	2	0	1
040 Winong	3	0	1
050 Pucakwangi	3	0	2
060 Jaken	12	0	1
070 Batangan	9	0	0
080 Juwana	15	0	0
090 Jakenan	10	0	0
100 Pati	18	0	0
110 Gabus	6	0	0
120 Margorejo	1	0	0
130 Gembong	1	0	3
140 Tlogowungu	0	0	1
150 Wedarijaksa	2	0	0
160 Trangkil	1	0	0
170 Margoyoso	6	0	0
180 Gunungwungkal	0	0	5
190 Cluwak	0	0	1
200 Tayu	2	0	0
210 Dukuhseti	8	0	0
Jumlah/ <i>Total</i>	111	0	16

Sumber : BPS, Pendataan Potensi Desa (Podes)/

Source : BPS-Statistics Indonesia, Village Potential Data Collecting

PERTANIAN

Agriculture

BAB
CHAPTER

5

Produksi Tanaman Bahan Makanan Menurut Jenis Tanaman (Ton), 2018

Production of Food Crops by Type of Crops (Ton), 2018



Padi
Paddy

644030



Jagung
Maize

181601

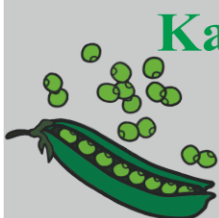

Kacang Kedelai
Soybeans

2328

Ubi Kayu
Cassava

606871



Ubi Jalar
Sweet Potato

5140



Kacang Tanah
Peanuts

3433



PENJELASAN TEKNIS

1. Data pokok tanaman pangan yang dikumpulkan adalah luas panen dan produktivitas (hasil per hektar). Jenis data tanaman pangan yang dikumpulkan mencakup padi dan palawija (jagung, kedelai, kacang tanah, ubi kayu, dan ubi jalar). Pengumpulan data produktivitas tanaman pangan dilakukan melalui Survei Ubinan. Pengumpulan data produktivitas dilakukan pada waktu panen petani.
2. Luas panen untuk tanaman sayuran : luas tanaman yang dipanen sekaligus/ habis/ dibongkar dan luas tanaman yang dipanen berkali-kali (lebih dari satu kali)/belum habis.
 - a. Tanaman yang dipanen sekaligus/habis/dibongkar adalah tanaman yang sehabis panen langsung

TECHNICAL NOTES

1. *The main food crops data collected consists of area harvested and productivity (yield per hectare). Type of food crops data covers paddy and secondary food crops (maize, soybeans, peanuts, cassava, and sweet potatoes). Food crops productivity (yield per hectare) data are collected through the Crop Cutting Survey. The productivity measurement is conducted at the time when farmers are harvesting their crops.*
2. *Harvested area of vegetables: area of entirely plant harvested/demolished and plant harvested several times/undemolished.*

dibongkar/dicabut, terdiri dari bawang merah, bawang putih, bawang daun, kentang, kol/kubis, kembang kol, petsai/sawi, wortel, lobak, dan kacang merah.

- b. Tanaman yang dipanen berkali-kali (lebih dari satu kali)/ belum habis adalah tanaman yang pemanenannya lebih dari satu kali dan biasanya dibongkar apabila panen terakhir sudah tidak memadai lagi, terdiri dari: kacang panjang, cabe besar, cabe rawit, jamur, tomat, terung, buncis, ketimun, labu siam, kangkung, bayam, melon, semangka, dan blewah.

- a. *Entirely plants harvested/demolished are plants usually harvested once and demolished to be substituted by other plants, consisting of: shallots, garlic, leeks, potato, cabbage, cauli flower, mustard green, carrots, chinese radish and red kidney beans.*
- b. *Plants harvested several times/undemolished are plants usually harvested more than once and demolished in the case that the last harvest was economically not profitable. They consist of: yard long beans, chili, small chili, mushroom, tomatoes, egg plant, french beans, cucumber,*

3. Produksi adalah hasil menurut bentuk produk dari setiap tanaman sayuran, buah-buahan, biofarmaka dan tanaman hias yang diambil berdasarkan luas yang dipanen pada bulan/triwulan laporan.
4. Penetapan lahan kritis mengacu pada lahan yang telah sangat rusak karena kehilangan penutupan vegetasinya, sehingga kehilangan atau berkurang fungsinya sebagai penahan air, pengendali erosi, siklus hara, pengatur iklim mikro dan retensi karbon.

pumpkin/chajota, swamp cabbage, spinach, melon, watermelon and blewah.

3. *Production is the standard production quantity form of vegetable, fruit, medicinal and ornamental plant based on*

harvested area reported monthly/quarterly.

4. *Critical land refers to a piece of land severely damaged due to lost of its vegetation cover so that its functions as water retention, erosion control, nutrient cycling, micro climate regulator and carbon retention are completely depleted.*

Tabel : 5.1.1 Luas Lahan Pertanian dan Bukan Pertanian
Table menurut Penggunaan di Kabupaten Pati, 2018 (ha)
Agricultural and Non-Agricultural Land in Pati Regency, 2018

Penggunaan Tanah/ <i>Use of Land</i>	Luas (ha)/ <i>Area</i>
(1)	(2)
1. Lahan Sawah/ <i>Wetland</i>	59 299
1.1. Irigasi/ <i>Irrigation</i>	36 825
1.2. Tadah hujan/ <i>Reservation</i>	22 405
1.3. Pasang Surut/ <i>Tides</i>	19
1.4. Rawa lebak	50
2. Lahan Bukan Sawah/ <i>Non Wetland</i>	60 314
2.1. Tegal/ <i>Dryland</i>	31 408
2.2. Ladang/ <i>Huma</i>	1 363
2.3. Perkebunan/ <i>Estate</i>	2 313
2.4. Ditanami Pohon/Hutan rakyat/ <i>Public Forest</i>	436
2.5. Padang Rumput/ <i>Meadows</i>	0
2.6. Hutan Negara/ <i>State Forest</i>	9 429
2.7. Sementara Tidak Diusahakan	0
2.8. Lainnya (tambak, kolam, empang, hutan negara)/ <i>Other Land</i>	15 365
3. Lahan Bukan Pertanian (jalan, pemukiman, perkantoran, sungai, dll/ <i>Not Agricultural Land</i>	30 755

Sumber: Dinas Pertanian Kabupaten Pati
 Source: *Department of Agriculture of Pati Regency*

Tabel : 5.1.2 Luas Lahan Sawah di Kabupaten Pati Tiap Kecamatan Menurut Jenis Pengairan, 2018 (ha)
Table *Wet Land Area in Pati Regency by Subdistrict, 2018*

Kecamatan/ <i>Subdistrict</i>	Irigasi/ <i>Irrigation</i> (ha)	Tadah Hujan/ <i>Reservation</i> (ha)	Pasang Surut/ <i>Tides</i>	Rawa Lebak	Jumlah Lahan Sawah/ <i>Wet Land</i>
(1)	(2)	(3)	(4)	(5)	(7)
010 Sukolilo	5 817	1 417	19	0	7 253
020 Kayen	3 723	1 164	0	50	4 937
030 Tambakromo	1 388	1 559	0	0	2 947
040 Winong	2 370	1 851	0	0	4 221
050 Pucakwangi	398	4 625	0	0	5 023
060 Jaken	572	3 023	0	0	3 595
070 Batangan	222	1 866	0	0	2 088
080 Juwana	311	1 225	0	0	1 536
090 Jakenan	2 947	1 016	0	0	3 963
100 Pati	2 418	140	0	0	2 558
110 Gabus	2 087	1 988	0	0	4 075
120 Margorejo	1 719	1 031	0	0	2 750
130 Gembong	823	0	0	0	823
140 Tlogowungu	1 074	755	0	0	1 829
150 Wedarijaksa	1 819	359	0	0	2 178
160 Trangkil	927	113	0	0	1 040
170 Margoyoso	1 214	51	0	0	1 265
180 Gunungwungkal	1 596	31	0	0	1 627
190 Cluwak	1 297	47	0	0	1 344
200 Tayu	2 184	0	0	0	2 184
210 Dukuhseti	1 919	144	0	0	2 063
Jumlah/Total 2018	36 825	22 405	19	50	59 299
2017	36 563	22 717	0	19	59 299
2016	36 563	22 717	0	19	59 299
2015	36 484	22 767	0	19	59 270

Sumber : Badan Pusat Statistik
Source : BPS-Statistics Pati Regency

Tabel : 5.1.3 Luas Lahan Bukan Sawah dan Bukan Pertanian di Kabupaten Pati
Table Tiap Kecamatan menurut Penggunaannya, 2018 (ha)
Non Wet Land Area and Non-Agricultural Land
in Pati Regency by Subdistrict, 2018

Kecamatan/ Subdistrict	Tegal/Kebun/ Dry Land	Ladang/ Huma	Perkebunan Plantation	Hutan Rakyat/ Public Forest	Padang Rumput/ Meadows
(1)	(2)	(3)	(4)	(5)	(6)
010 Sukolilo	4 335	0	0	108	0
020 Kayen	1 632	0	0	108	0
030 Tambakromo	1 514	1 363	0	0	0
040 Winong	2 217	0	0	0	0
050 Pucakwangi	1 377	0	0	102	0
060 Jaken	1 508	0	0	49	0
070 Batangan	39	0	0	0	0
080 Juwana	47	0	0	0	0
090 Jakenan	102	0	0	0	0
100 Pati	87	0	0	0	0
110 Gabus	64	0	0	44	0
120 Margorejo	1 293	0	42	1	0
130 Gembong	3 564	0	1 004	15	0
140 Tlogowungu	3 856	0	65	0	0
150 Wedarijaksa	87	0	0	0	0
160 Trangkil	1 079	0	0	0	0
170 Margoyoso	1 589	0	27	9	0
180 Gunungwungkal	2 832	0	21	0	0
190 Cluwak	2 700	0	241	0	0
200 Tayu	489	0	0	0	0
210 Dukuhseti	997	0	913	0	0
Jumlah/Total 2018	31 408	1 363	2 313	436	0
2017	31 096	1 363	2 313	436	0
2016	30 196	1 363	2 313	327	0
2015	28 749	0	2 313	536	0

Sumber: Dinas Pertanian Kabupaten Pati
 Source: Department of Agriculture of Pati Regency

Tabel : 5.1.3
Table

Lanjutan
Continued

Kecamatan Subdistrict	Sementara tdk diusahakan	Lainnya	Jumlah Lahan Bukan Sawah	Lahan Bukan Pertanian
(1)	(7)	(8)	(9)	(10)
010 Sukolilo	316	66	4 825	3 796
020 Kayen	0	625	2 365	2 301
030 Tambakromo	102	0	2 979	1 321
040 Winong	1 503	0	3 720	2 053
050 Pucakwangi	4 866	0	6 345	915
060 Jaken	793	5	2 355	902
070 Batangan	0	2 082	2 121	857
080 Juwana	0	2 909	2 956	1 101
090 Jakenan	0	166	268	1 073
100 Pati	0	183	270	1 421
110 Gabus	0	0	108	1 368
120 Margorejo	960	4	2 300	1 131
130 Gembong	0	92	4 675	1 232
140 Tlogowungu	0	2 193	6 114	1 503
150 Wedarijaksa	0	787	874	1 033
160 Trangkil	0	1 167	2 246	998
170 Margoyoso	0	1 430	3 055	1 677
180 Gunungwungkal	0	130	2 983	1 570
190 Cluwak	889	0	3 830	1 757
200 Tayu	0	820	1 309	1 266
210 Dukuhseti	0	2 706	4 616	1 480
Jumlah/Total 2018	9 429	15 365	60 314	30 755
2017	9 741	15 365	60 314	30 755
2016	9 741	16 374	60 314	30 755
2015	0	29 319	60 917	30 181

Sumber: Dinas Pertanian Kabupaten Pati
Source: Department of Agriculture of Pati Regency

Tabel : 5.2.1 Produksi dan Rata-rata Produksi Padi dan Palawija
 di Kabupaten Pati, 2010-2018
*Production and Average Production of Rice and Crops
 in Pati Regency, 2010-2018*

Tahun/ Years	Padi Sawah/ Paddy			Padi Ladang/ Dry Land Paddy		
	Luas Panen/ Harvested Area (ha)	Produksi/ Production (Ton)	Rata-rata Produksi/ Average Production (ku/Ha)	Luas Panen/ Harvested Area (ha)	Produksi/ Production (Ton)	Rata-rata Produksi/ Average Production (ku/Ha)
(1)	(2)	(3)	(4)	(5)	(6)	(7)
2018	101 004	634 099	62,78	2 750	9 931	36,11
2017	105 112	620 206	59,00	4 396	17 171	39,06
2016	111 094	652 675	58,75	3 308	13 669	41,32
2015	106 049	631 899	59,59	3 437	14 169	41,22
2014	89 208	484 466	54,31	3 351	12 605	37,62
2013	101 999	576 909	56,56	2 000	7 361	36,81
2012	97 204	565 819	58,21	2 272	10 087	44,40
2011	96 611	512 067	53,00	3 043	12 665	41,62
2010	105 449	588 951	55,85	5 387	20 554	38,15

Sumber: Dinas Pertanian Kabupaten Pati
 Source: Department of Agriculture of Pati Regency

Tabel : 5.2.1
Table

Lanjutan
Continued

Tahun/ Years	Jagung/ Maize			Kedelai/ Soybeans		
	Luas Panen/ Harvested Area (ha)	Produksi/ Production (Ton)	Rata-rata Produksi/ Average Production (ku/Ha)	Luas Panen/ Harvested Area (ha)	Produksi/ Production (Ton)	Rata-rata Produksi/ Average Production (ku/Ha)
(1)	(8)	(9)	(10)	(11)	(12)	(13)
2018	28 608	181 601	63,48	1 728	2 328	13,47
2017	26 183	164 480	62,82	3 465	4 970	14,35
2016	24 290	168 376	69,32	3 252	2 529	20,08
2015	20 319	138 075	67,95	3 190	4 172	13,08
2014	20 751	126 410	60,92	2 425	3 058	12,61
2013	17 722	96 028	54,19	3 192	3 988	12,49
2012	20 079	119 123	59,33	2 521	2 764	10,96
2011	20 411	114 220	55,96	2 801	3 714	13,26
2010	22 995	123 180	53,57	2 670	2 723	10,20

Sumber: Dinas Pertanian Kabupaten Pati
Source: Department of Agriculture of Pati Regency

Tabel : 5.2.1 Lanjutan
Table Continued

Tahun/ Years	Kacang Tanah/ <i>Peanuts</i>			Kacang Hijau/ <i>Small Green Pea</i>		
	Luas Panen/ Harvested Area (ha)	Produksi/ Production (Ton)	Rata-rata Produksi/ Average Production (ku/Ha)	Luas Panen/ Harvested Area (ha)	Produksi/ Production (Ton)	Rata-rata Produksi/ Average Production (ku/Ha)
(1)	(14)	(15)	(16)	(17)	(18)	(19)
2018	2 603	3 433	13,19	12 531	14 775	11,79
2017	1 787	2 907	16,28	9 109	10 522	11,55
2016	1 563	2 496	15,97	7 325	9 296	12,69
2015	2 359	3 669	15,55	9 090	10 075	11,08
2014	2 905	4 584	15,78	11 300	12 748	11,28
2013	2 696	3 432	12,73	10 357	12 510	12,08
2012	3 174	4 703	14,82	13 790	16 214	11,76
2011	2 780	3 364	12,10	13 493	15 050	11,15
2010	3 293	4 377	13,29	11 365	15 130	13,13

Sumber: Dinas Pertanian Kabupaten Pati
Source: *Department of Agriculture of Pati Regency*

Tabel : 5.2.1
Table

Lanjutan
Continued

Tahun/ Years	Ubi Kayu/ Cassava			Ubi Jalar/ Sweet Potatoes		
	Luas Panen/ Harvested Area (ha)	Produksi/ Productio n (Ton)	Rata-rata Produksi/ Average Productio n (ku/Ha)	Luas Panen/ Harvested Area (ha)	Produksi/ Productio n (Ton)	Rata-rata Produksi/ Average Productio n (ku/Ha)
(1)	(20)	(21)	(22)	(23)	(24)	(25)
2018	15 319	606 871	396,16	230	5 140	223,48
2017	16 219	701 920	432,77	148	1 959	132,19
2016	15 972	699 099	437,70	144	2 513	174,51
2015	15 200	661 975	435,51	114	1 403	123,07
2014	17 871	744 746	416,73	140	2 122	151,57
2013	16 163	695 460	430,28	95	1 184	124,63
2012	19 696	732 961	372,14	173	2 689	155,45
2011	17 431	532 874	303,70	113	1 787	158,12
2010	21 989	643 558	292,67	167	2 463	147,49

Sumber: Dinas Pertanian Kabupaten Pati
Source: Department of Agriculture of Pati Regency

Gambar 5.1 Luas Panen Padi, Jagung dan Ubi Kayu di Kabupaten Pati, 2014-2018
Figure *Harvested Area of Paddy, Maize and Cassava in Pati Regency, 2014-2018*

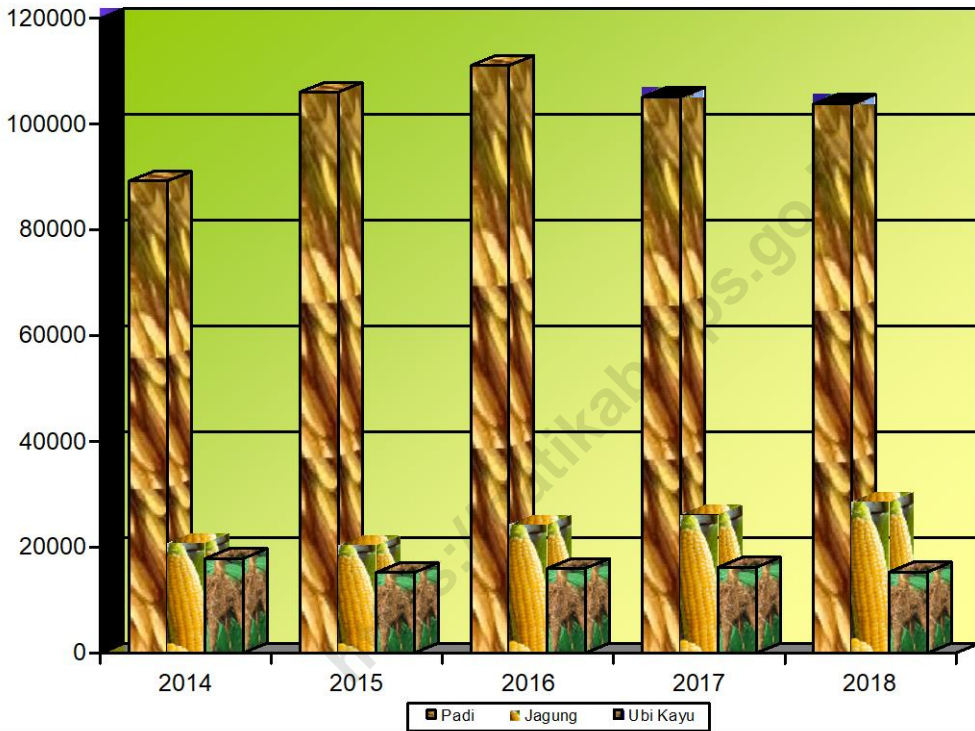

Sumber: Dinas Pertanian Kabupaten Pati
Source: Department of Agriculture of Pati Regency

Gambar 5.2
Figure

Produksi Padi, Jagung dan Ubi Kayu di Kabupaten Pati, 2014-2018
Production of Paddy, Maize and Cassava in Pati Regency, 2014-2018

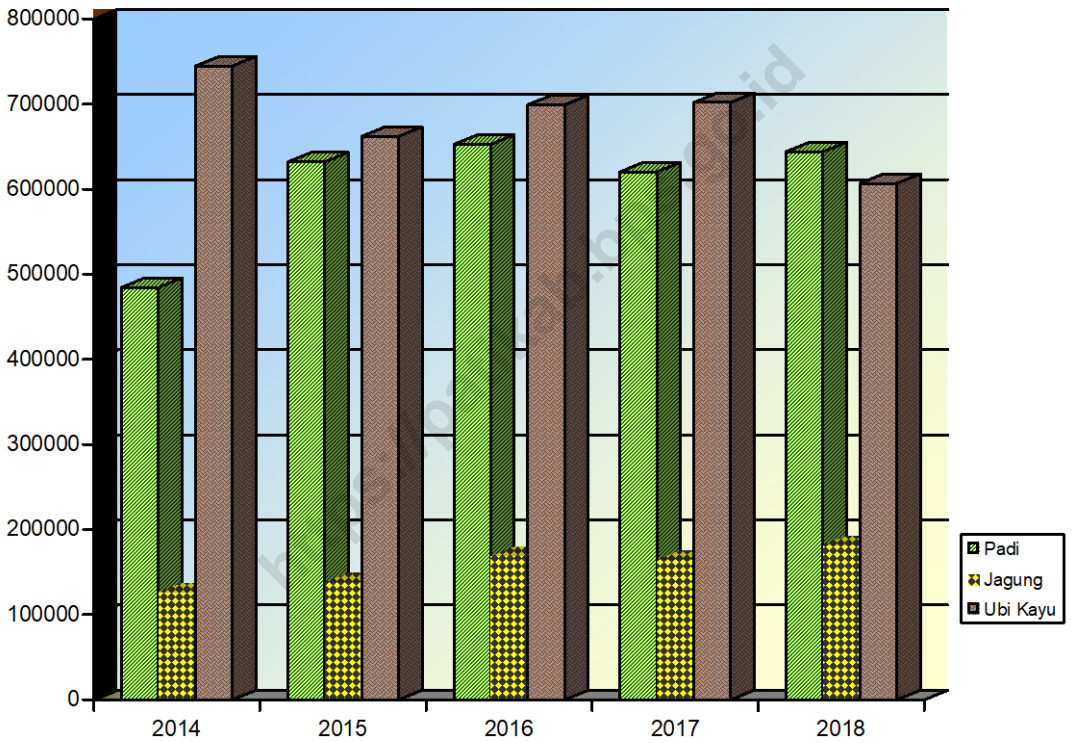

Sumber: Dinas Pertanian Kabupaten Pati
Source: Department of Agriculture of Pati Regency

Tabel : 5.2.2 Luas Tanam dan Panen Padi Sawah Tiap Kecamatan
 di Kabupaten Pati, 2018
*Planted Area and Harvested Paddy by Subdistrict
 in Pati Regency, 2018*

Kecamatan/ Subdistrict	Luas Tanam (ha)/ Planted Area	Luas Panen (ha)/ Harvested Area
(1)	(2)	(3)
010 Sukolilo	13 386	13 380
020 Kayen	8 719	8 464
030 Tambakromo	5 336	5 337
040 Winong	7 413	7 284
050 Pucakwangi	9 592	9 590
060 Jaken	5 898	6 419
070 Batangan	2 347	2 526
080 Juwana	2 223	2 479
090 Jakenan	7 556	7 639
100 Pati	3 548	3 685
110 Gabus	6 979	6 147
120 Margorejo	4 327	4 296
130 Gembong	1 322	1 322
140 Tlogowungu	1 985	1 991
150 Wedarijaksa	1 137	1 304
160 Trangkil	1 960	1 993
170 Margoyoso	3 536	3 157
180 Gunungwungkal	3 336	3 189
190 Cluwak	2 940	2 962
200 Tayu	4 964	4 988
210 Dukuhseti	3 356	2 851
Jumlah/Total 2018	101 860	101 003
2017	109 499	105 112
2016	115 644	111 094
2015	105 042	106 049

Sumber: Dinas Pertanian Kabupaten Pati
 Source: Department of Agriculture of Pati Regency

Tabel : 5.2.3 Luas Tanam dan Panen Padi Ladang Tiap Kecamatan di Kabupaten Pati, 2018
Table *Planted Area and Harvested Dryland Paddy by Subdistrict in Pati Regency, 2018*

Kecamatan/ Subdistrict	Luas Tanam (ha)/ Planted Area	Luas Panen (ha)/ Harvested Area
(1)	(2)	(3)
010 Sukolilo	238	325
020 Kayen	230	75
030 Tambakromo	241	241
040 Winong	923	794
050 Pucakwangi	0	99
060 Jaken	763	976
070 Batangan	0	0
080 Juwana	0	0
090 Jakenan	204	204
100 Pati	0	0
110 Gabus	0	0
120 Margorejo	0	0
130 Gembong	0	0
140 Tlogowungu	6	36
150 Wedarijaksa	0	0
160 Trangkil	0	0
170 Margoyoso	0	0
180 Gunungwungkal	0	0
190 Cluwak	0	0
200 Tayu	0	0
210 Dukuhseti	0	0
Jumlah/Total 2018	2 605	2 750
2017	2 746	4 396
2016	333	333
2015	3 969	3 437

Sumber: Dinas Pertanian Kabupaten Pati
 Source: Department of Agriculture of Pati Regency

Tabel 5.2.4 Luas Tanam dan Panen Jagung Tiap Kecamatan di Kabupaten Pati, 2018
Table *Planted Area and Harvested Maize by Subdistrict in Pati Regency, 2018*

Kecamatan/ Subdistrict	Luas Tanam (ha)/ Planted Area	Luas Panen (ha)/ Harvested Area
(1)	(2)	(3)
010 Sukolilo	8 707	8 615
020 Kayen	3 637	3 647
030 Tambakromo	6 085	6 090
040 Winong	3 127	3 093
050 Pucakwangi	4 474	4 123
060 Jaken	152	61
070 Batangan	20	20
080 Juwana	5	2
090 Jakenan	3	0
100 Pati	21	14
110 Gabus	80	80
120 Margorejo	1 288	1 407
130 Gembong	467	466
140 Tlogowungu	315	467
150 Wedarijaksa	29	29
160 Trangkil	12	10
170 Margoyoso	0	0
180 Gunungwungkal	273	391
190 Cluwak	66	78
200 Tayu	0	0
210 Dukuhseti	16	16
Jumlah/Total 2018	28 777	28 609
	2017	26 183
	2016	24 290
	2015	23 088

Sumber: Dinas Pertanian Kabupaten Pati
 Source: Department of Agriculture of Pati Regency

Tabel 5.2.5 Luas Tanam dan Panen Ubi Kayu Pohon Tiap Kecamatan di Kabupaten Pati, 2018
Planted Area and Harvested Cassava by Subdistrict in Pati Regency, 2018

Kecamatan/ Subdistrict	Luas Tanam (ha)/ Planted Area	Luas Panen (ha)/ Harvested Area
(1)	(2)	(3)
010 Sukolilo	45	98
020 Kayen	58	140
030 Tambakromo	0	0
040 Winong	0	0
050 Pucakwangi	0	0
060 Jaken	34	62
070 Batangan	0	0
080 Juwana	0	0
090 Jakenan	0	0
100 Pati	27	24
110 Gabus	0	0
120 Margorejo	623	505
130 Gembong	2 173	2 993
140 Tlogowungu	3 843	3 958
150 Wedarijaksa	84	124
160 Trangkil	1 005	645
170 Margoyoso	1 301	1 300
180 Gunungwungkal	2 225	2 223
190 Cluwak	2 536	2 583
200 Tayu	558	354
210 Dukuhseti	499	310
Jumlah/Total 2018	15 011	15 319
2017	16 316	16 220
2016	15 577	15 972
2015	15 531	15 200

Sumber: Dinas Pertanian Kabupaten Pati
 Source: Department of Agriculture of Pati Regency

Tabel 5.2.6
Table

Luas Tanam dan Panen Ubi Jalar Tiap Kecamatan
di Kabupaten Pati, 2018
Planted Area and Harvested Sweet Potatoes by Subdistrict, 2018

Kecamatan/ Subdistrict	Luas Tanam (ha)/ Planted Area	Luas Panen (ha)/ Harvested Area
(1)	(2)	(3)
010 Sukolilo	0	0
020 Kayen	0	0
030 Tambakromo	0	0
040 Winong	83	83
050 Pucakwangi	0	0
060 Jaken	48	48
070 Batangan	0	0
080 Juwana	0	0
090 Jakenan	18	18
100 Pati	0	0
110 Gabus	0	0
120 Margorejo	0	0
130 Gembong	0	0
140 Tlogowungu	0	0
150 Wedarijaksa	0	0
160 Trangkil	0	0
170 Margoyoso	0	0
180 Gunungwungkal	82	82
190 Cluwak	0	0
200 Tayu	0	0
210 Dukuhseti	0	0
Jumlah/Total 2018	231	231
	2017	148
	2016	144
	2015	114

Sumber: Dinas Pertanian Kabupaten Pati
Source: Department of Agriculture of Pati Regency

Tabel 5.2.7 Luas Tanam dan Panen Kacang Tanah Tiap Kecamatan di Kabupaten Pati, 2018
Planted Area and Harvested Peanuts by Subdistrict in Pati Regency, 2018

Kecamatan/ Subdistrict	Luas Tanam (ha)/ Planted Area	Luas Panen (ha)/ Harvested Area
(1)	(2)	(3)
010 Sukolilo	0	0
020 Kayen	19	19
030 Tambakromo	186	186
040 Winong	24	24
050 Pucakwangi	0	0
060 Jaken	130	130
070 Batangan	0	0
080 Juwana	0	0
090 Jakenan	17	17
100 Pati	5	5
110 Gabus	10	10
120 Margorejo	92	132
130 Gembong	219	326
140 Tlogowungu	159	204
150 Wedarijaksa	0	0
160 Trangkil	43	46
170 Margoyoso	0	0
180 Gunungwungkal	841	851
190 Cluwak	87	87
200 Tayu	532	532
210 Dukuhseti	34	34
Jumlah/Total 2018	2 398	2 603
2017	1 986	1 787
2016	1 471	1 563
2015	2 165	2 359

Sumber: Dinas Pertanian Kabupaten Pati
 Source: Department of Agriculture of Pati Regency

Tabel 5.2.8 Luas Tanam dan Panen Kedelai Tiap Kecamatan di Kabupaten Pati, 2018
Table *Planted Area and Harvested Soybeans by Pati Regency, 2018*

Kecamatan/ Subdistrict	Luas Tanam (ha)/ Planted Area	Luas Panen (ha)/ Harvested Area
(1)	(2)	(3)
010 Sukolilo	138	138
020 Kayen	829	829
030 Tambakromo	309	309
040 Winong	5	5
050 Pucakwangi	3	3
060 Jaken	0	0
070 Batangan	0	0
080 Juwana	0	0
090 Jakenan	0	0
100 Pati	29	29
110 Gabus	366	366
120 Margorejo	49	49
130 Gembong	0	0
140 Tlogowungu	1	1
150 Wedarijaksa	0	0
160 Trangkil	0	0
170 Margoyoso	0	0
180 Gunungwungkal	0	0
190 Cluwak	0	0
200 Tayu	0	0
210 Dukuhseti	0	0
Jumlah/Total 2018	1 729	1 729
2017	3 465	3 465
2016	3 252	3 252
2015	3 189	3 190

Sumber: Dinas Pertanian Kabupaten Pati
 Source: Department of Agriculture of Pati Regency

Tabel 5.2.9
Table

Luas Tanam dan Panen Kacang Hijau Tiap Kecamatan
di Kabupaten Pati, 2018
*Planted Area And Harvested Small Green Pea by Subdistrict
in Pati Regency, 2018*

Kecamatan/ Subdistrict	Luas Tanam (ha)/ Planted Area	Luas Panen (ha)/ Harvested Area
(1)	(2)	(3)
010 Sukolilo	336	336
020 Kayen	1 486	1 486
030 Tambakromo	2 858	2 858
040 Winong	881	881
050 Pucakwangi	1 337	1 337
060 Jaken	362	362
070 Batangan	0	0
080 Juwana	133	133
090 Jakenan	2 062	2 062
100 Pati	381	381
110 Gabus	2 084	2 084
120 Margorejo	609	609
130 Gembong	0	0
140 Tlogowungu	2	2
150 Wedarijaksa	0	0
160 Trangkil	0	0
170 Margoyoso	0	0
180 Gunungwungkal	0	0
190 Cluwak	0	0
200 Tayu	0	0
210 Dukuhseti	0	0
Jumlah/Total 2018	12 531	12 531
2017	9 109	9 109
2016	7 325	7 325
2015	9 089	9 090

Sumber: Dinas Pertanian Kabupaten Pati
Source: Department of Agriculture of Pati Regency

Tabel 5.2.10 Luas Panen, Produksi, dan Produktivitas Tanaman Sayur-Sayuran di Kabupaten Pati Menurut Jenis Tanaman, 2018
Table *Harvested Area, Production and Productivity of Vegetable in Pati Regency by Kind of Plants, 2018*

Tanaman/ <i>Plants</i>	Luas Panen (ha)/ <i>Harvested Area</i>	Produktivitas (Ku/Ha)/ <i>Productivity</i>	Produksi Seluruhnya (Ku)/ <i>Production</i>
(1)	(2)	(3)	(4)
01. Bawang Merah/ <i>Shallots</i>	2 541	106,54	270 722
02. Sawi/ <i>Mustard Greens</i>	93	119,62	11 125
03. Kacang Merah/ <i>Kidney Bean</i>	0	0,00	0
04. Kacang Panjang/ <i>Long Green Bean</i>	53	112,04	5 938
05. Cabe Besar/ <i>Red Pepper</i>	426	57,93	24 677
06. Cabe Rawit/ <i>Chili</i>	46	47,37	2 179
07. Jamur/ <i>Fungus</i>)	0	0,00	0
08. Tomat/ <i>Tomato</i>	20	174,80	3 496
09. Terung/ <i>Eggplant</i>	20	194,60	3 892
10. Buncis/ <i>Cabbage</i>	0	0,00	0
11. Ketimun/ <i>Cucumber</i>	17	177,59	3 019
12. Kangkung/ <i>Leafy Vegetable</i>	43	196,58	8 453
13. Bayam/ <i>Spinach</i>	162	72,49	11 744
14. Belewah/ <i>Blewah</i>	64	21,31	1 364
15. Melon/ <i>Melon</i>	111	85,63	9 505
16. Semangka/ <i>Water Melon</i>	445	31,80	14 152

Sumber: Dinas Pertanian Kabupaten Pati
Source: Department of Agriculture of Pati Regency

Tabel 5.2.11 Luas Panen Dibongkar Habis, Produksi Dibongkar Habis

Table Luas Panen belum habis, Produksi Belum Habis di Kabupaten Pati, 2018
Demolished Harvested Area, Demolished Plants Production, Undemolished Harvested Area, Undemolished Plants Production in Pati Regency, 2018

Tanaman/ <i>Plants</i>	Luas Panen Dibongkar Habis/ <i>Demolished Harvested Area (ha)</i>	Produksi Dibongkar Habis <i>Demolished Plants Production (Ku)</i>	Luas Panen Belum Habis Undemolished Harvested Area (ha)	Produksi Belum Habis <i>Undemolished Plants Production (Ku)</i>
(1)	(2)	(3)	(4)	(5)
01. Bawang Merah/ Shallots	2 541	270 722	0	0
02. Sawi/ Mustard Greens	93	11 125	0	0
03. Kacang Merah/ Kidney Bean	0	0	0	0
04. Kacang Panjang/ Long Green Bean	50	2 947	64	2 991
05. Cabe Besar/ Red Pepper	416	11 475	535	13 202
06. Cabe Rawit/Chili	46	1 309	89	870
07. Jamur/ Fungus	0	0	0	0
08. Tomat/ Tomato	20	1 448	23	2 048
09. Terung/ Eggplant	18	1 387	31	2 505
10. Buncis/ Cabbage	0	0	0	0
11. Ketimun/ Cucumber	17	1 762	17	1 257
12. Kangkung/ Leafy Vegetable	36	2 978	127	5 475
13. Bayam/ Spinach	162	11 744	0	0
14. Belewah/ Blewah	64	1 364	0	0
15. Melon	111	9 505	0	0
16. Semangka/ Water Melon	445	14 152	0	0

Sumber: Dinas Pertanian Kabupaten Pati
 Source: Department of Agriculture of Pati Regency

Tabel 5.2.12 Produksi dan Tanaman Buah-Buahan di Kabupaten Pati
Table Tiap Pohon dirinci Per Jenis Tanaman, 2018
*Number of Production and Fruit Tree/Clump by Kind of Plants
in Pati Regency, 2018*

Tanaman/ Crops	Tanaman Produktif (Pohon/Rumpun)		Produksi/Production (Ku)
	Yang Sedang menghasilkan (productive)	Yang sedang tdk menghasilkan (not productive)	
(1)	(2)	(3)	(4)
01. Alpukat/ <i>Avocado</i>	7 670	6 989	8 907
02. Belimbing/ <i>Star Fruit</i>	1 344	4 213	1 220
03. Duku/ <i>Lanseh Totree</i>	3 217	15 414	3 876
04. Durian	51 752	22 061	47 667
05. Jambu Biji/ <i>Guava</i>	6 552	15 024	5 242
06. Jambu Air/ <i>Eugenia</i>	8 511	12 725	13 236
07. Jeruk Siam/ <i>Orange</i>	23 748	25 748	31 696
08. Jeruk Besar	29 092	25 236	99 578
09. Mangga/ <i>Mangoes</i>	193 615	341 913	211 354
10. Manggis/ <i>Mangistan</i>	2 846	26 146	2 433
11. Nangka/ <i>Jackfruit</i>	29 024	13 711	52 185
12. Nenas/ <i>Pineapple</i> *)	1 732	853	65
13. Pepaya/ <i>Papaya</i>	37 755	11 998	36 801
14. Pisang/ <i>Banana</i> *)	392 100	954 074	229 061
15. Rambutan/ <i>Rambutans</i>	135 078	39 616	89 162
16. Salak/ <i>Zalacca</i> *)	1 887	9	820
17. Sawo/ <i>Sapodilla</i>	6 390	3 196	10 192
18. Sirsak/ <i>Soursop</i>	3 144	4 480	1 123
19. Sukun/ <i>Breadfruit</i>	35 205	5 333	60 887
20. Melinjo	14 744	12 210	4 449
21. Petai	92 364	26 921	71 983

*) Dalam satuan rumpun/ *clump unit*

Sumber: Dinas Pertanian Kabupaten Pati

Source: Department of Agriculture of Pati Regency

Catatan :

Produksi pisang dengan tandannya/ *Banana production with the stem*

Produksi nenas dengan mahkotanya/ *Pineapple production with the crown*

Tabel 5.2.13 Tanaman Buah-Buahan Akhir Tahun 2018, Penanaman Baru dan
Table Tanaman dibongkar di Kabupaten Pati, 2018 (pohon)
*Fruits Crop of and Year 2018, New Planted, and Harvested area in
 Pati Regency, 2018 (tree)*

Jenis Tanaman/ <i>Kinds of Plants</i>	Tanaman Tahun 2017/ <i>Crops in 2017</i>	Dibongkar/ ditebang 2018/ <i>demolished cut</i>	Tanam Baru 2018/ <i>New Crops 2018</i>	Jumlah Tanaman Akhir Tahun 2018/ <i>Total</i>
(1)	(2)	(3)	(4)	(5)
01. Alpukat/ <i>Avocado</i>	16 720	0	2 530	19 250
02. Belimbing/ <i>Star Fruit</i>	7 527	452	15	7 090
03. Duku/ <i>Lanseh Totree</i>	22 145	85	900	22 960
04. Durian/ <i>Durians</i>	124 349	62	1 567	125 854
05. Jambu Biji/ <i>Guava</i>	80 308	472	5	79 841
06. Jambu Air/ <i>Eugenia</i>	35 210	500	60	34 770
07. Jeruk Siam/ <i>Orange</i>	42 673	12	4 000	46 661
08. Jeruk Besar-	62 831	2	49	62 878
09. Mangga/ <i>Mangoes</i>	659 910	3 517	116	656 509
10. Manggis/ <i>Mangistan</i>	38 509	0	900	39 409
11. Nangka/ <i>Jackfruit</i>	60 482	186	7	60 303
12. Nenas/ <i>Pineapple</i> *)	4 365	2 272	10 000	12 093
13. Pepaya/ <i>Papaya</i>	66 517	6 221	3 726	64 022
14. Pisang/ <i>Banana</i> *)	1 320 266	27 183	28 026	1 321 109
15. Rambutan/ <i>Rambutans</i>	192 087	1 644	12	190 455
16. Salak/ <i>Zalacca</i> *)	6 257	95	0	6 162
17. Sawo/ <i>Sapodilla</i>	12 113	137	33	12 009
18. Sirsak/ <i>Soursop</i>	10 683	0	71	10 754
19. Sukun/ <i>Breadfruit</i>	45 746	761	0	44 985
20. Melinjo	40 924	2 803	0	38 121
21. Petai	130 710	21	6	130 695

*) dalam satuan rumpun /*clump unit*

Sumber: Dinas Pertanian Kabupaten Pati

Source: Department of Agriculture of Pati Regency

Tabel 5.3.1 Alat-Alat Pertanian di Kabupaten Pati Menurut Jenis dan Kondisi Barang, 2018
Table *Number of Agricultural Devices by Condition and Kind, 2018*

Jenis Alat/ <i>Kind of Devices</i>	Baik & Rusak ringan/ <i>Good</i>	Rusak Berat/ <i>Heavy Damage</i>	Jumlah/Total
(1)	(2)	(3)	(4)
01. Traktor roda dua	2 584	58	2 642
02. Traktor roda empat	46	2	48
03. Alat tanam padi (<i>rice transplanter</i>)	61	0	61
04. Alat Tanam Biji-bijian(<i>seeder</i>)	2	0	2
05. Penyemprot (<i>hand sprayer dan power sprayer</i>)	22 678	530	23 208
06. Pengabut Pesticida (<i>swing fog</i>)	9	0	9
07. Bahan asap (alpostran, emposan tikus)	861	148	1 009
08. Pembersih gulma (<i>power weeder</i>)	11 513	0	11 513
09. Pompa air			
a. < 4 inci	4 217	172	4 389
b. 4 inci	1 444	20	1 464
c. > 4 inci	547	0	547
10. Sabit bergerigi/sabit	2 393	0	2 393
11. Pemotong padi tipe gunting (<i>reaper</i>)	4 806	0	4 806
12. Pemotong padi tipe gendong(<i>paddy mower</i>)	35	0	35
13. Pemanen padi tipe sisir (<i>stripper</i>)	0	0	0
14. <i>Rice Combine harvester</i> :			
a. <i>Combine harvester</i> kecil	29	18	47
b. <i>Combine harvester</i> menengah	36	3	39
c. <i>Combine harvester</i> besar	66	1	67
15. <i>Corn combine harvester</i>	1	0	1

Sumber: Dinas Pertanian Kabupaten Pati
Source: Department of Agriculture of Pati Regency

Tabel 5.3.1 Lanjutan
Table Continued

Jenis Alat/ Kind of Devices	Baik & Rusak ringan/ Good	Rusak Berat/ Heavy Damage	Jumlah/ Total
(1)	(2)	(3)	(4)
16. Pengungkit ubi kayu/ubi jalar	2	0	2
17. Perontok padi/ theaser	6 012	631	6 643
18. Pemipil jagung/ cornsheller	125	1	126
19. Perontok multiguna (padi,jagung,kedelai)	81	0	81
20. Peranjang mekanis	12	0	12
21. Pembersih gabah/ winower	28	5	33
22. Pengering tipe datar/ flat bed dryer	9	1	10
23. Pengering tipe vertikal/ vertical dryer	1	1	2
24. Pengering rak/ tray dryer	0	0	0
25. Penggilingan padi kecil/small rice mill	302	1	303
26. Penggilingan padi menengah medium rice mill	445	1	446
27. Penggilingan padi besar/largel rice mill	151	0	151
28. Penyimpan hasil tanaman pangan (silo)	26	0	26
29. Alat pembuat pupuk organik (APPO)/KOMPOS	57	1	58

Sumber: Dinas Pertanian Kabupaten Pati
 Source: Department of Agriculture of Pati Regency

Tabel : 5.4.1 Luas Areal dan Produksi Tanaman Kelapa di Kabupaten Pati
Table dirinci Tiap Kecamatan, 2018
Planted Area and Production of Coconut in Pati Regency
by Subdistrict, 2018

Kecamatan/ <i>Subdistrict</i>	Luas Areal Tanaman (ha)/ <i>Crop Area</i>				Produksi (butir)/ <i>Production</i>
	Muda/ <i>Young</i>	Mengha silkan/ <i>Productive</i>	Tua/ Rusak/ <i>Old/ Broken</i>	Jumlah/ <i>Total</i>	
(1)	(2)	(3)	(4)	(5)	(6)
010 Sukolilo	0,00	22,99	1,00	23,99	21 795
020 Kayen	0,00	191,00	9,70	200,70	207 617
030 Tambakromo	0,00	181,50	0,00	181,50	177 507
040 Winong	0,00	1,13	0,00	1,13	1 204
050 Pucakwangi	0,00	114,60	0,00	114,60	118 267
060 Jaken	0,00	227,50	0,00	227,50	247 293
070 Batangan	0,00	4,31	0,00	4,31	4 469
080 Juwana	0,00	25,00	0,00	25,00	27 425
090 Jakenan	0,00	190,74	0,00	190,74	205 999
100 Pati	0,00	81,03	0,00	81,03	73 575
110 Gabus	0,00	196,25	10,50	206,75	188 989
120 Margorejo	0,00	156,50	7,00	163,50	170 272
130 Gembong	0,00	405,50	0,00	405,50	416 854
140 Tlogowungu	0,00	356,50	0,00	356,50	385 020
150 Wedarijaksa	0,00	126,50	0,00	126,50	136 241
160 Trangkil	0,00	117,50	17,00	134,50	135 243
170 Margoyoso	0,00	348,00	28,00	376,00	406 464
180 Gunungwungkal	0,00	230,50	13,50	244,00	249 401
190 Cluwak	0,00	345,25	3,25	348,50	425 693
200 Tayu	1,30	242,47	6,67	250,44	300 420
210 Dukuhseti	0,00	591,00	0,00	591,00	706 245
Jumlah/ <i>Total</i> 2018	1,30	4 155,77	96,62	4 253,69	4 605 993
2017	540,90	5 399,20	109,90	6 049,55	6 088 626
2016	562,05	5 444,10	300,70	6 306,85	585 873
2015	561,70	5 431,10	316,75	6 309,75	6 088 626

Sumber: Dinas Pertanian Kabupaten Pati
Source: Department of Agriculture of Pati Regency

Tabel : 5.4.2
Table

Luas Areal dan Produksi Tanaman Kelapa Kopyor
di Kabupaten Pati dirinci Tiap Kecamatan, 2018
Planted Area and Production of Kopyor Coconut by Subdistrict, 2018

Kecamatan/ Subdistrict	Luas Areal Tanaman (ha)/ Crop Area				Produksi (butir)/ Production
	Muda/ Young	Mengha silkan/ Productive	Tua/ Rusak/ Old/Brok	Jumlah/ Total	
(1)	(2)	(3)	(4)	(5)	(6)
010 Sukolilo	0,00	0,50	0,00	0,50	475
020 Kayen	0,00	0,00	0,00	0,00	0
030 Tambakromo	0,00	0,00	0,00	0,00	0
040 Winong	0,00	0,00	0,00	0,00	0
050 Pucakwangi	0,00	0,00	0,00	0,00	0
060 Jaken	0,00	0,00	0,00	0,00	0
070 Batangan	0,00	0,00	0,00	0,00	0
080 Juwana	0,00	0,00	0,00	0,00	0
090 Jakenan	0,00	0,00	0,00	0,00	0
100 Pati	0,00	3,92	0,00	3,92	7 538
110 Gabus	0,00	0,00	0,00	0,00	0
120 Margorejo	0,00	0,00	0,00	0,00	0
130 Gembong	0,00	3,15	0,00	3,15	6 678
140 Tlogowungu	0,00	3,90	0,00	3,90	8 401
150 Wedarijaksa	0,00	12,60	0,00	12,60	26 536
160 Trangkil	0,00	15,25	0,00	15,25	32 711
170 Margoyoso	5,00	109,50	0,00	114,50	251 303
180 Gunungwungkal	0,00	4,90	0,00	4,90	11 103
190 Cluwak	0,00	6,20	0,00	6,20	14 155
200 Tayu	22,50	93,80	2,17	118,47	208 517
210 Dukuhseti	0,00	138,20	0,00	138,20	315 511
Jumlah/Total 2018	27,50	391,92	2,17	421,59	882 928
2017	689,69	390,70	0,00	1 080,39	883 967
2016	676,19	392,70	5,90	1 074,79	883 967
2015	774,79	392,70	5,90	1 173,39	972 720

Sumber: Dinas Pertanian Kabupaten Pati
Source: Department of Agriculture of Pati Regency

Tabel : 5.4.3 Luas Areal dan Produksi Tanaman Kopi di Kabupaten Pati
 dirinci Tiap Kecamatan, 2018
Planted Area and Production of Coffee by Subdistrict, 2018

Kecamatan/ Subdistrict	Luas Areal Tanaman (ha)/ <i>Crop Area</i>				Produksi Biji Kering (kg)/ Production
	Muda/ Young	Mengha Silkan/ Productive	Tua/ Rusak/ Old/Brok	Jumlah/ Total	
(1)	(2)	(3)	(4)	(5)	(6)
010 Sukolilo	0	0	0	0	0
020 Kayen	0	0	0	0	0
030 Tambakromo	0	0	0	0	0
040 Winong	0	0	0	0	0
050 Pucakwangi	0	0	0	0	0
060 Jaken	0	0	0	0	0
070 Batangan	0	0	0	0	0
080 Juwana	0	0	0	0	0
090 Jakenan	0	0	0	0	0
100 Pati	0	0	0	0	0
110 Gabus	0	0	0	0	0
120 Margorejo	0	0	0	0	0
130 Gembong	0,00	1 044,00	0,00	1 044,00	833 112,00
140 Tlogowungu	3,85	277,15	0,00	281,00	218 117,00
150 Wedarijaksa	0,00	0,00	0,00	0,00	0,00
160 Trangkil	0,00	0,00	0,00	0,00	0,00
170 Margoyoso	0,00	2,60	0,00	2,60	3 320,00
180 Gunungwungkal	0,00	150,20	0,00	150,20	114 903,00
190 Cluwak	16,00	78,03	0,00	94,03	57 976,00
200 Tayu	0,00	0,00	0,00	0,00	0,00
210 Dukuhseti	0,00	0,00	0,00	0,00	0,00
Jumlah/Total/ 2018	19,85	1 551,98	0,00	1 571,83	1 227 428,00
2017	291,23	1 530,80	0,00	1 822,03	1 187 342,00
2016	259,23	1 530,80	0,00	1 790,03	1 187 335,00
2015	355,84	1 586,45	111,65	1 953,94	1 350 083,10

Sumber: Dinas Pertanian Kabupaten Pati
 Source: Department of Agriculture of Pati Regency

Tabel : 5.4.4
Table

Luas Areal dan Produksi Tanaman Kapuk di Kabupaten Pati
dirinci Tiap Kecamatan, 2018
Planted Area and Production of Kapok by Subdistrict, 2018

Kecamatan/ Subdistrict	Luas Areal Tanaman (ha)/Crop Area				Produksi Odol (kg)/ Production
	Muda/ Young	Mengha silkan/ Productive	Tua / Rusak/ Old/Brok	Jumlah/ Total	
(1)	(2)	(3)	(4)	(5)	(6)
010 Sukolilo	0,00	53,38	1,00	54,38	18 149,00
020 Kayen	0,00	685,00	10,00	695,00	205 500,00
030 Tambakromo	0,00	754,00	0,00	754,00	224 692,00
040 Winong	0,00	5,55	0,00	5,55	1 571,00
050 Pucakwangi	0,00	644,00	0,00	644,00	186 116,00
060 Jaken	0,00	132,00	0,00	132,00	38 280,00
070 Batangan	0,00	2,23	0,00	2,23	669,00
080 Juwana	0,00	50,25	0,00	50,25	15 477,00
090 Jakenan	0,00	126,02	0,00	126,02	35 286,00
100 Pati	0,00	44,00	0,00	44,00	12 364,00
110 Gabus	0,00	379,00	7,00	386,00	116 353,00
120 Margorejo	0,00	544,00	30,00	574,00	165 920,00
130 Gembong	0,00	1 313,00	0,00	1 313,00	401 778,00
140 Tlogowungu	0,00	1 599,00	0,00	1 599,00	479 700,00
150 Wedarijaksa	0,00	217,00	0,00	217,00	64 666,00
160 Trangkil	0,00	231,00	0,00	231,00	74 151,00
170 Margoyoso	0,00	1 306,00	80,00	1 386,00	350 351,00
180 Gunungwungkal	0,00	1 600,00	110,00	1 710,00	529 600,00
190 Cluwak	0,00	1 097,00	0,00	1 097,00	351 040,00
200 Tayu	0,00	491,10	40,00	531,10	132 106,00
210 Dukuhseti	0,00	54,00	0,00	54,00	16 794,00
Jumlah/Total 2018	0,00	11 327,53	278,00	11 605,53	3 420 563,00
2017	522,00	14 411,75	282,00	15 215,69	4 390 970
2016	498,00	14 468,00	669,00	15 635,00	4 360 760
2015	498,00	14 538,00	745,00	15 781,00	4 388 851

Sumber: Dinas Pertanian Kabupaten Pati
Source: Department of Agriculture of Pati Regency

Tabel : 5.4.5 Luas Areal dan Produksi Tanaman Cengkeh di Kabupaten Pati
 dirinci Tiap Kecamatan, 2018
Planted Area and Production of Clove by Subdistrict, 2018

Kecamatan/ Subdistrict	Luas Areal Tanaman (ha)/ Crop Area				Produksi Bunga Kering (kg)/ Production
	Muda/ Young	Menghasilka/ Productive	Tua / Rusak/ Old/Broken	Jumlah/ Total	
(1)	(2)	(3)	(4)	(5)	(6)
010 Sukolilo	0	0	0	0	0
020 Kayen	0	0	0	0	0
030 Tambakromo	0	0	0	0	0
040 Winong	0	0	0	0	0
050 Pucakwangi	0	0	0	0	0
060 Jaken	0	0	0	0	0
070 Batangan	0	0	0	0	0
080 Juwana	0	0	0	0	0
090 Jakenan	0	0	0	0	0
100 Pati	0	0	0	0	0
110 Gabus	0	0	0	0	0
120 Margorejo	0	0	0	0	0
130 Gembong	0	76,2	0	76,2	30 632
140 Tlogowungu	7,6	150,65	0	158,25	54 234
150 Wedarijaksa	0	0	0	0	0
160 Trangkil	0	22,7	0	22,7	7 219
170 Margoyoso	0	21,4	1,05	22,45	6 848
180 Gunungwungkal	0	148,2	0	148,2	55 130
190 Cluwak	0	440,75	0	440,75	193 930
200 Tayu	0	1,2	0	1,2	356
210 Dukuhseti	0	0	0	0	0
Jumlah/Total 2018	6	858	(3)	865	348 343
2017	839,41	889,85	0,00	1 730,31	303 376
2016	899,36	875,95	0,00	1 775,31	303 415
2015	922,07	875,79	13,80	1 811,66	350 758

Sumber: Dinas Pertanian Kabupaten Pati
 Source: Department of Agriculture of Pati Regency

Tabel : 5.4.6
Table

Luas Areal dan Produksi Tanaman Tebu di Kabupaten Pati
dirinci Tiap Kecamatan, 2018
Planted Area and Production of Sugar Cane by Subdistrict, 2018

Kecamatan/ <i>Subdistrict</i>	Luas Areal Tanaman (ha)/ <i>Crop Area</i>			Produksi Gula (kg)/ <i>Production</i>
	Mengha silkan/ <i>Productive</i>	Tua / Rusak/ <i>Old/</i>	Jumlah/ <i>Total</i>	
(1)	(2)	(3)	(4)	(5)
010 Sukolilo	114,50	0,00	114,50	550 173
020 Kayen	295,10	0,00	295,10	1 417 956
030 Tambakromo	203,45	0,00	203,45	977 577
040 Winong	429	0,00	429,00	2 061 345
050 Pucakwangi	785,77	0,00	785,77	3 775 625
060 Jaken	1 397,82	0,00	1 397,82	6 716 525
070 Batangan	665,00	0,00	665,00	3 195 325
080 Juwana	151,99	0,00	151,99	730 312
090 Jakenan	301,00	0,00	301,00	1 446 305
100 Pati	613,66	0,00	613,66	2 948 617
110 Gabus	346,00	0,00	346,00	1 662 530
120 Margorejo	1 274,89	0,00	1 274,89	6 125 846
130 Gembong	380,50	0,00	380,50	1 828 303
140 Tlogowungu	605,00	0,00	605,00	2 907 025
150 Wedarijaksa	1 097,91	0,00	1 097,91	5 275 458
160 Trangkil	622,70	0,00	622,70	2 992 074
170 Margoyoso	200,38	0,00	200,38	962 826
180 Gunungwungkal	117,00	0,00	117,00	562 185
190 Cluwak	42,84	0,00	42,84	205 846
200 Tayu	266,83	0,00	266,83	1 282 123
210 Dukuhseti	429,28	0,00	429,28	2 062 705
Jumlah/ <i>Total</i> 2018	10 340,62	0,00	10 340,62	49 686 681
2017	10 452,01	0,00	10 452,01	49 770 870
2016	13 302,30	0,00	13 302,30	59 860 400
2015	13 302,30	0,00	13 302,30	66 551 490

Sumber: Dinas Pertanian Kabupaten Pati
Source: Department of Agriculture of Pati Regency

Tabel : 5.4.7
Table

Luas Areal dan Produksi Tanaman Tembakau di Kabupaten Pati
dirinci Tiap Kecamatan, 2018
Planted Area and Production of Tobacco by Subdistrict, 2018

Kecamatan/ Subdistrict	Luas Areal Tanaman (ha)/ Crop Area				Produksi Tembakau (kg)/ Production
	Muda/ Young	Mengha silkan/ Productive	Tua / Rusak/ Old/ Broken	Jumlah/ Total	
(1)	(2)	(3)	(4)	(5)	(6)
010 Sukolilo	0	37,00	0,00	37,00	673 400
020 Kayen	0	0,00	0,00	0,00	0
030 Tambakromo	0	0,00	0,00	0,00	0
040 Winong	0	0,00	0,00	0,00	0
050 Pucakwangi	0	15,00	0,00	15,00	192 000
060 Jaken	0	0,00	0,00	0,00	0
070 Batangan	0	0,00	0,00	0,00	0
080 Juwana	0	0,00	0,00	0,00	0
090 Jakenan	0	0,00	0,00	0,00	0
100 Pati	0	0,00	0,00	0,00	0
110 Gabus	0	0,00	0,00	0,00	0
120 Margorejo	0	0,00	0,00	0,00	0
130 Gembong	0	0,00	0,00	0,00	0
140 Tlogowungu	0	0,00	0,00	0,00	0
150 Wedarijaksa	0	0,00	0,00	0,00	0
160 Trangkil	0	0,00	0,00	0,00	0
170 Margoyoso	0	0,00	0,00	0,00	0
180 Gunungwungkal	0	0,00	0,00	0,00	0
190 Cluwak	0	0,00	0,00	0,00	0
200 Tayu	0	0,00	0,00	0,00	0
210 Dukuhseti	0	0,00	0,00	0,00	0
Jumlah/Total 2018	0	52,00	0,00	52,00	865 400
2017	0	42,25	0	42,25	559 500
2016	0	0	0	42,25	10 038
2015	0	108	0	107,50	2 140,50

Sumber: Dinas Pertanian Kabupaten Pati
Source: Department of Agriculture of Pati Regency

Tabel : 5.5.1 Produksi Kayu dan Penggunaan Lahan di Perhutani KPH Pati dirinci Menurut Jenisnya, 2015 – 2017
Production of Woods and Use of Land in Forestry Corporation by Kind, 2015-2017

Rincian	Satuan	Tahun		
		2015	2016	2017
(1)	(2)	(3)	(4)	(5)
I. Kehutanan				
1. Hasil Hutan				
A Kayu Bulat				
- Jati	M3	5 066,54	5 066,54	5 709,9
- Pinus	M3	0	0	185,01
- Mahoni	M3	49,94	49,94	66,91
- Sonokeling	M3	3 285,22	3 285,22	2 188,34
- Akasia	M3	688 877	688 877	14,02
- Lainnya	M3	6,08	6,08	3 329,95
B Kayu Gergajian	M3	0	0	0
C Kayu Olahan	M3	0	0	0
D Hasil Hutan Ikutan				
- Rotan	M3	0	0	0
- Gondorukem	M3 ton	0	0	0
- Terpentin	M3 ton	0	0	0
- Damar	M3 ton	0	0	0
- Kayu Putih	M3 ton	0	0	0
E Hasil Hutan Ikutan				
- Arang	Ton	0	0	0
- Getah	Ton	125 342	125 342	116 508
- Kulit kayu	M3	0	0	0
- Kayu Bakar	Sm	808,5	808,5	156,25
2. Luas Lahan Kritis	Ha	0	0	0
3. Luas Lahan Reboisasi	Ha	790,8	790,8	131,4
4. Luas Lahan Penghijauan	Ha	0	0	0
5. Luas Kebakaran Hutan	Ha	69	69	12
6. Industri Pengolahan Hasil Hutan	Buah	0	0	0

Sumber : Perum Perhutani KPH Pati
 Source : *Forestry Corporation of Pati Regency*

Tabel : 5.5.1 Lanjutan
Table : Continued

Rincian	Satuan	Tahun		
		2015	2016	2017
(1)	(2)	(3)	(4)	(5)
II. Luas Penggunaan Hutan				
1. Hutan Lindung	Ha	5 115,7	5 115,7	1 248,7
2. Hutan Suaka Alam Dan Wisata	Ha	-	-	0
3. Hutan Produksi Tetap	Ha	14 661,7	14 661,7	18 483,29
4. Hutan Produksi Terbatas	Ha	4 553,7	4 553,7	1 834,04
5. Hutan Yang Dapat Dikonversi	Ha	-	-	0
1. Volume kayu yang dicuri	M3	387	387	265
2. Jumlah kasus	Kasus	31	31	1 327
3. Jumlah lokasi kecamatan pencurian dan penyelundupan	Kec	7	7	7
1. Luas Area Hutan Yang Yang terbakar	Ha	69	69	12
2. Jumlah korban jiwa	Jiwa	-	-	0
3. Jumlah lokasi kecamatan kebakaran hutan	Kec	2	2	2

Sumber : Perum Perhutani KPH Pati
Source : Forestry Corporation of Pati Regency

Tabel : 5.6.1
Table

Pemilik dan Jumlah Ternak/Unggas di Kabupaten Pati
dirinci Tiap Jenis Ternak/Unggas Tiap Kecamatan, 2018
*Number of Livestock/Poultry and Owners in Pati Regency
by Kinds and Subdistrict, 2018*

Kecamatan/ Subdistrict	Sapi Potong/ Beef Cattle		Sapi Perah/ Dairy Cattle		Kerbau/ Buffalo	
	Pemilik/ Owner	Ternak/ Livestock (Ekor)	Pemilik/ Owner	Ternak/ Livestock (Ekor)	Pemilik/ Owner	Ternak/ Livestock (Ekor)
(1)	(2)	(3)	(4)	(5)	(6)	(7)
010 Sukolilo	2 357	6 376	0	0	78	1 096
020 Kayen	1 350	3 660	0	0	0	0
030 Tambakromo	2 302	4 018	0	0	0	0
040 Winong	3 855	6 288	0	0	1	1
050 Pucakwangi	5 419	10 082	0	0	14	43
060 Jaken	6 824	12 875	0	0	0	0
070 Batangan	1 876	4 234	0	0	0	0
080 Juwana	1 282	2 495	0	0	62	310
090 Jakenan	3 113	7 707	0	0	0	0
100 Pati	1 751	3 408	0	0	0	0
110 Gabus	2 824	3 970	0	0	0	0
120 Margorejo	1 552	4 510	21	123	6	20
130 Gembong	1 141	2 764	1	4	38	117
140 Tlogowungu	2 367	5 629	0	0	0	0
150 Wedarijaksa	1 911	3 440	0	0	8	21
160 Trangkil	1 321	5 996	0	0	0	0
170 Margoyoso	1 400	7 520	0	0	0	0
180 Gunungwungkal	986	2 633	0	0	0	0
190 Cluwak	975	1 922	0	0	3	19
200 Tayu	841	2 717	2	7	3	19
210 Dukuhseti	658	5 085	0	0	15	152
Jumlah/Total 2018	46 105	107 329	24	134	228	1 798
2017	45 073	102 071	25	180	228	1 643
2016						
2015						

Sumber: Dinas Pertanian Kabupaten Pati
Source: Department of Agriculture of Pati Regency

Tabel : 5.6.1 Lanjutan
Table Continued

Kecamatan/ Subdistrict	Kambing/Goat		Domba/Sheep		Babi/Pig	
	Pemilik/ Owner	Ternak/ Livestock (Ekor)	Pemilik/ Owner	Ternak/ Livestock (Ekor)	Pemilik/ Owner	Ternak/ Livestock (Ekor)
(1)	(8)	(9)	(10)	(11)	(12)	(13)
010 Sukolilo	10 350	49 331	1 349	10 467	0	0
020 Kayen	900	8 646	110	1 349	0	0
030 Tambakromo	1 120	4 113	110	616	0	0
040 Winong	2 227	6 210	124	577	0	0
050 Pucakwangi	3 359	10 522	71	453	0	0
060 Jaken	1 042	3 129	286	1 143	0	0
070 Batangan	1 272	3 415	8	294	0	0
080 Juwana	328	7 219	15	402	25	182
090 Jakenan	717	2 140	0	0	0	0
100 Pati	1 546	2 558	0	0	0	0
110 Gabus	2 272	10 790	21	521	0	0
120 Margorejo	1 098	3 765	32	216	0	0
130 Gembong	2 335	11 770	57	225	0	0
140 Tlogowungu	2 933	8 503	0	0	0	0
150 Wedarijaksa	909	2 694	23	133	0	0
160 Trangkil	971	12 537	535	4 825	0	0
170 Margoyoso	1 317	9 230	27	830	0	0
180 Gunungwungkal	1 125	14 130	0	0	1	6
190 Cluwak	1 205	22 315	9	71	6	121
200 Tayu	693	3 338	182	1 468	0	0
210 Dukuhseti	697	4 319	231	1 915	2	14
Jumlah/Total 2018	38 416	200 674	3 190	25 505	34	323
2017	38 052	195 760	3 110	24 873	34	553
2016	45 154	94 619	22	148	233	1 436
2015	44 697	88 680	25	215	229	1 508

Sumber: Dinas Pertanian Kabupaten Pati
Source: Department of Agriculture of Pati Regency

Tabel : 5.6.1 Lanjutan
Table Continued

Kecamatan/ Subdistrict	Ayam Ras/ Race Chicken		Ayam Kampung/ Local Chicken	
	Pemilik/ Owner	Ternak/ Livestock (Ekor)	Pemilik/ Owner	Ternak/ Livestock (Ekor)
(1)	(14)	(15)	(16)	(17)
010 Sukolilo	41	1 376 000	33 583	143 038
020 Kayen	43	2 387 750	835	63 760
030 Tambakromo	18	229 600	8 532	27 613
040 Winong	25	686 410	11 868	78 210
050 Pucakwangi	51	1 322 000	3 947	128 820
060 Jaken	9	166 000	3 562	17 811
070 Batangan	52	590 800	1 760	2 136
080 Juwana	20	222 000	7 784	30 612
090 Jakenan	49	12 506	1 891	27 208
100 Pati	3	42 416	1 209	10 612
110 Gabus	12	195 532	19 756	231 524
120 Margorejo	32	1 279 031	6 318	31 332
130 Gembong	82	623 400	3 165	28 596
140 Tlogowungu	105	524 700	1 954	42 041
150 Wedarijaksa	26	185 800	2 350	23 843
160 Trangkil	34	416 943	2 345	24 503
170 Margoyoso	42	605 500	6 685	20 175
180 Gunungwungkal	45	148 855	74 916	39 379
190 Cluwak	103	175 986	5 691	28 632
200 Tayu	15	229 046	6 842	54 353
210 Dukuhseti	37	1 018 015	9 452	41 903
Jumlah/Total 2018	844	12 438 290	214 445	1 096 101
2017	546	9 738 288	145 923	1 046 730
2016	366	7 402 065	150 902	969 644
2015	299	5 545 299	160 200	943 816

Sumber: Dinas Pertanian Kabupaten Pati
Source: Department of Agriculture of Pati Regency

Tabel : 5.6.2
Table

Pemotongan Ternak di Rumah Pemotongan Hewan Pemerintah
Kabupaten Pati dirinci Menurut Jenis Ternak Tiap Bulan, 2018
*Slaughtering of Livestock at State Slaughtering House in Pati
Regency by Kinds every Month, 2018*

Bulan/ Month	Sapi/ Cattle	Kerbau/ Buffalo	Kambing/ Goat	Domba/ Sheep	Babi/ Pig	Lainnya/ Others
(1)	(2)	(3)	(4)	(5)	(6)	(7)
01. Januari	129	0	170	0	0	0
02. Pebruari	103	0	155	0	0	0
03. Maret	113	0	170	0	0	0
04. April	110	0	165	0	0	0
05. Mei	115	0	170	0	0	0
06. Juni	110	0	165	0	0	0
07. Juli	113	0	170	0	0	0
08. Agustus	114	0	170	0	0	0
09. September	110	0	165	0	0	0
10. Oktober	5	0	15	0	0	0
11. Nopember	110	0	165	0	0	0
12. Desember	114	0	170	0	0	0
Jumlah/Total 2018	1 246	0	1 850	0	0	0
2017	1 343	0	2 010	0	0	0
2016	1 651	0	2 027	0	0	0
2015	1 605	0	2 005	0	0	0

Sumber: Dinas Pertanian Kabupaten Pati
Source: Department of Agriculture of Pati Regency

Tabel : 5.6.3
Table

Pemotongan Ternak di RPH Swasta Kabupaten Pati
dirinci Menurut Jenis Ternak Tiap Bulan Tahun 2018
*Slaughtering of Livestock at Private Slaughtered House
by Kinds and Month, 2018*

Bulan/ Month	Sapi/ Cattle	Kerbau/ Buffalo	Kambing/ Goat	Domba/ Sheep	Babi/ Pig	Lainnya/ Others
(1)	(2)	(3)	(4)	(5)	(6)	(7)
01. Januari	1 296	4	371	0	0	0
02. Pebruari	1 298	5	368	0	0	0
03. Maret	275	5	355	0	0	0
04. April	272	4	347	0	0	0
05. Mei	238	5	351	0	0	0
06. Juni	276	4	359	0	0	0
07. Juli	266	5	364	0	0	0
08. Agustus	248	5	348	0	0	0
09. September	298	4	330	0	0	0
10. Oktober	330	5	334	0	0	0
11. Nopember	319	4	348	0	0	0
12. Desember	316	5	333	0	0	0
Jumlah/Total 2018	5 432	55	4 208	0	0	0
2017	2 768	0	1 298	0	0	0
2016	2 794	0	1 159	0	0	0
2015	2 724	0	1 238	0	0	0

Sumber: Dinas Pertanian Kabupaten Pati
Source: Department of Agriculture of Pati Regency

Tabel : 5.6.4
Table

Pemotongan Ternak di Luar RPH Di Kabupaten Pati
dirinci Menurut Jenis Ternak Tiap Bulan Tahun 2018
Livestock Slaughtering Outside the Slaughtered House
In Pati Regency by Kinds and Month, 2018

Bulan/ Month	Sapi/ Cattle	Kerbau/ Buffalo	Kambing/ Goat	Domba/ Sheep	Babi/ Pig	Lainnya/ Others
(1)	(2)	(3)	(4)	(5)	(6)	(7)
01. Januari	39	0	59	0	0	0
02. Pebruari	38	0	47	0	0	0
03. Maret	39	0	67	0	0	0
04. April	42	0	66	0	0	0
05. Mei	68	0	55	0	0	0
06. Juni	42	0	47	0	0	0
07. Juli	56	0	48	0	0	0
08. Agustus	1 077	24	6 956	0	0	0
09. September	289	0	99	0	0	0
10. Oktober	14	0	78	0	0	0
11. Nopember	14	0	54	0	0	0
12. Desember	18	0	87	0	0	0
Jumlah/Total 2018	1 736	24	7 663	0	0	0
2017	1 265	15	1298	679	0	0
2016	1 109	10	2 046	236	0	0
2015	798	0	1 240	253	0	0

Sumber: Dinas Pertanian Kabupaten Pati
Source: Department of Agriculture of Pati Regency

Tabel : 5.6.5 Pemotongan Ternak yang Tak Tercatat di Kabupaten Pati
 dirinci Menurut Jenis Ternak Tiap Bulan Tahun 2017
*Not Registered Livestock Slaughtering in Pati Regency
 by Kinds every Month, 2017*

Bulan/ Month	Sapi/ Cattle	Kerbau/ Buffalo	Kambing/ Goat	Domba/ Sheep	Babi/ Pig	Lainnya/ Others
(1)	(2)	(3)	(4)	(5)	(6)	(7)
01. Januari	105	49	851	99	0	0
02. Pebruari	98	52	834	11	0	0
03. Maret	81	53	707	100	0	0
04. April	96	53	910	11	0	0
05. Mei	109	56	3 131	107	0	0
06. Juni	152	71	2 965	13	0	0
07. Juli	131	78	3 167	123	0	0
08. Agustus	371	84	4 760	124	0	0
09. September	127	85	1 253	148	0	0
10. Oktober	125	77	1 280	151	0	0
11. Nopember	111	79	1 231	147	0	0
12. Desember	109	80	1 242	162	0	0
Jumlah/Total 2018	1 615	817	22 331	1 196	0	0
2017	1 887	539	15 002	1 151	0	0
2016	1 984	539	16 336	1 383	0	0
2015	1 512	521	15 479	1 756	0	0

Sumber: Dinas Pertanian Kabupaten Pati
 Source: Department of Agriculture of Pati Regency

Tabel : 5.6.6 Pemotongan Ternak Sapi Betina di RPH Pati dirinci Tiap Bulan, 2018
Table *Livestock Slaughtering of Female Cow at State Slaughtered House in Pati by Month, 2018*

Bulan/ Month	Jumlah/ Total
(1)	(2)
01. Januari	37
02. Pebruari	26
03. Maret	23
04. April	23
05. Mei	23
06. Juni	25
07. Juli	41
08. Agustus	27
09. September	37
10. Oktober	0
11. Nopember	21
12. Desember	22
Jumlah/Total 2018	305
2017	305
2016	468
2015	115

Sumber: Dinas Pertanian Kabupaten Pati
 Source: Department of Agriculture of Pati Regency

Tabel : 5.6.7
Table

Produksi Telur dan Populasi Ayam Dewasa Bertelur
Tiap Kecamatan Tahun 2018
Egg Production and Chicken Population by Subdistrict, 2018

Kecamatan/ Subdistrict	Ayam Ras/Race Chicken		Ayam Buras/Local Chicken	
	Dewasa Betina Bertelur/ Adult Hen Lay Eggs (Ekor)	Produksi/ Produce (Butir/ Granule)	Dewasa Betina Bertelur/Adult Hen Lay Eggs (Ekor)	Produksi/ Produce (Butir/ Granule)
(1)	(2)	(3)	(4)	(5)
010 Sukolilo	93 000	1 760 631	1 404 532	798 684
020 Kayen	16 650	182 989	178 596	1 510 395
030 Tambakromo	14 698	255 970	51 195	235 881
040 Winong	35 147	438 259	128 670	486 349
050 Pucakwangi	78 444	1 923 881	530 554	4 103 244
060 Jaken	0	0	397	8 680
070 Batangan	52 300	762 276	34 845	219 577
080 Juwana	50 078	346 230	357 647	471 089
090 Jakenan	0	0	21 456	96 378
100 Pati	0	0	46 283	319 467
110 Gabus	4 508	91 296	178 004	1 196 710
120 Margorejo	35 998	633 817	50 936	99 435
130 Gembong	948	20 507	137 224	1 097 501
140 Tlogowungu	9 700	105 245	127 911	62 861
150 Wedarijaksa	0	0	259 699	1 158 337
160 Trangkil	243 395	3 759 441	140 599	165 798
170 Margoyoso	127 560	1 614 602	98 565	3 711 607
180 Gunungwungkal	20 673	215 330	102 865	926 652
190 Cluwak	200 989	3 207 468	146 860	1 136 419
200 Tayu	310 603	5 231 269	99 628	289 223
210 Dukuhseti	126 000	2 401 200	109 453	579 043
Jumlah/Total 2018	1 420 691	22 950 411	4 205 919	18 673 330
2017	157 831	25 084 454	350 611	21 042 759
2016	76 533	13 281 248	341 287	23 355 221
2015	669 611	10 703 587	3 820 926	18 206 935

Sumber: Dinas Pertanian Kabupaten Pati
Source: Department of Agriculture of Pati Regency

Tabel : 5.6.8 Perkiraan Pemotongan Ayam dan Itik yang Tidak
Table Tercatat Tiap Kecamatan Tahun 2018
*Estimation of Not Registered Slaughtering Chicken and Duck and
the Production by Subdistrict, 2018*

Kecamatan/ Subdistrict	Ayam/ Chicken	Itik/Duck
	Ekor Yang Dipotong	Ekor Yang Dipotong
(1)	(2)	(3)
010 Sukolilo	123 433	25 840
020 Kayen	208 080	5 379
030 Tambakromo	10 244	347
040 Winong	193 684	4 666
050 Pucakwangi	24 345	843
060 Jaken	0	0
070 Batangan	13 177	532
080 Juwana	94 852	3 624
090 Jakenan	7 668	1 458
100 Pati	138 057	6 121
110 Gabus	40 917	4 875
120 Margorejo	57 465	0
130 Gembong	41 680	420
140 Tlogowungu	101 631	240
150 Wedarijaksa	38 146	0
160 Trangkil	5 263	209
170 Margoyoso	366 555	9 000
180 Gunungwungkal	38 719	1 792
190 Cluwak	98 120	0
200 Tayu	72 447	4 114
210 Dukuhseti	19 777	9 518
Jumlah/Total 2018	1 694 260	78 978
2017	3 581 484	143 767
2016	3 644 801	160 954
2015	2 919 369	145 047

Sumber: Dinas Pertanian Kabupaten Pati
Source: Department of Agriculture of Pati Regency

Tabel : 5.7.1
Table

Produksi dan Nilai Ikan Laut Segar Hasil Pelelangan menurut Tempat
Produksi Ikan (TPI) Kabupaten Pati 2018
*Production and Value of Fresh Marine Fish by Fish Auction Places
in Pati Regency, 2018*

No	Bulan/ Month	Bajomulyo I Juwana		Bajomulyo II Juwana		Pecangaan Batangan	
		kg	(ribu rupiah)	kg	(ribu rupiah)	kg	(ribu rupiah)
(1)	(2)	(3)	(4)	(5)	(6)	(7)	(8)
1	Januari	85 644	732 000	816 946	10 955 910	164	24 561,0
2	Pebruari	69 613	672 000	823 535	14 119 110	299	29 824,5
3	Maret	740 803	4 157 000	1 538 124	23 622 600	1 144	26 315,7
4	April	667 563	3 744 000	1 046 086	15 073 800	316	31 578,9
5	Mei	834 862	4 712 000	2 342 563	30 926 910	231	33 333,3
6	Juni	500 687	3 019 000	1 025 730	12 838 240	347	31 228,0
7	Juli	95 278	637 000	467 528	6 451 620	306	30 526,3
8	Agustus	778 793	4 073 000	1 125 664	12 664 580	275	27 543,8
9	September	726 196	4 052 000	2 026 001	22 617 790	1 215	34 035,0
10	Oktober	605 577	3 931 000	1 927 210	22 383 310	328	22 982,4
11	Nopember	672 189	4 522 000	2 096 981	21 928 460	324	29 298,2
12	Desember	326 063	1 998 000	1 460 473	15 392 510	385	36 666,6
<i>Jumlah/Total</i>		6 103 268	36 249 000	16 696 841	208 974 840	5 334	357 894,1
2017		4 217 105	23 351 000	21 765 588	294 134 250	5 472	315 894,1
2016		14 031,50		39 745,7	346 296 200	12,2	572 069,2
2015		16 207 825	76 249000	34 761 592	369 088 680	5 783	328 815,8

Sumber : Dinas Perikanan dan Kelautan Kabupaten Pati
Source : Department of Maritime Fisheries and Affairs of Pati Regency

Tabel : 5.7.1 Lanjutan
Table Continued

No	Bulan/ Month	Margomulyo Tayu		Sambiroto Tayu		Banyutowo Dukuhseti	
		kg	(ribu rupiah)	kg	(ribu rupiah)	kg	(ribu rupiah)
(1)	(2)	(9)	(10)	(11)	(12)	(13)	(14)
1	Januari	456	22 807,0	174	17 400,0	44 072	252 292,0
2	Pebruari	488	24 561,4	180	18 000,0	80 671	418 815,0
3	Maret	304	26 315,7	156	15 600,0	50 828	275 888,0
4	April	362	23 684,2	162	16 200,0	33 540	195 757,0
5	Mei	330	24 561,4	138	13 800,0	32 467	170 985,0
6	Juni	267	24 561,4	176	16 140,3	20 961	110 254,0
7	Juli	242	33 280,7	192	17 543,8	36 562	187 136,0
8	Agustus	219	21 052,6	209	20 701,7	25 829	137 943,0
9	September	260	21 052,6	188	15 438,5	38 711	179 767,0
10	Oktober	213	21 754,6	168	17 543,8	52 462	254 692,0
11	Nopember	463	30 526,3	388	25 438,5	28 654	196 637,0
12	Desember	323	22 631,5	350	24 561,4	39 693	202 169,0
Jumlah/Total 2018		3 927	296 789,4	2 481	218 368,0	474 450	2 582 335,0
2017		2 151	268 711,30	1 937	173 467,60	5 063	226 644,0
2016		4 700	529 115	6 300	314 174,6	698,6	5 006 764,1
2015		2 581	285 763,8	1 724	172 406,9	787 660	5 077 626,3

Sumber : Dinas Kelautan dan Perikanan Kabupaten Pati
Source : Department of Maritime Affairs and Fisheries of Pati Regency

Tabel : 5.7.1 Lanjutan
Table *Continue*

No	Bulan/ Month	Puncel Dukuhseti		Alasdowo Dukuhseti		Total Kabupaten	
		kg	(ribu rupiah)	kg	(ribu rupiah)	kg	(ribu rupiah)
(1)	(2)	(15)	(16)	(17)	(18)	(19)	(20)
1	Januari	16 701	170 872	265	23 936	964 422	12 199 778,4
2	Pebruari	19 947	202 740	267	22 352	995 000	15 507 402,9
3	Maret	23 416	239 658	296	26 360	2 355 071	28 389 737,4
4	April	20 661	208 620	149	15 400	1 768 838	19 309 040,1
5	Mei	19 983	202 199	284	21 300	3 230 858	36 105 088,7
6	Juni	16 899	171 362	292	22 960	1 565 359	16 233 745,7
7	Juli	22 188	227 531	179	15 130	622475	7 599 767,8
8	Agustus	22 125	222 002	246	22 530	1 953 360	17 189 353,1
9	September	20 019	199 953	204	19 510	2 812 794	27 139 546,1
10	Oktober	18 679	214 266	151	15 600	2 604 788	26 861 148,8
11	Nopember	14 823	212 469	392	27 440	2 814 214	26 972 269,0
12	Desember	12 645	192 635	378	25 710	1 830 310	17 894 883,5
<i>Jumlah/Total</i>		228 086	2 464 307	3 103	258 228	23 517 489	251 401 762
2017		529 880	3 324 421	207 093	2 309 720	26 734 289	324 104 110
2016		236,8	2 730 192,9	13,3	440 717,8	54 749,1	424 525 452,4
2015		242 206	2 936 795	5 542	270 103,8	52 792 946	454 409 190,9

Sumber : Dinas Kelautan dan Perikanan Kabupaten Pati
Source : Department of Maritime Affairs and Fisheries of Pati Regency

Tabel : 5.7.2
Table

Nilai Produksi Ikan Segar Budidaya Tambak menurut Kecamatan dan Jenis Ikan Per Kecamatan Kabupaten Pati 2018 (000Rp)
Production Value of Fresh Brackish Water Pond
By Subdistrict and Kindsin Pati Regency , 2018

Kecamatan/ District	Bandeng/ Milkfish	Udang Windu/ Windu Shrimp	Udang Vaname/ Vaname Shrimp
(1)	(2)	(3)	(4)
010 Sukolilo	0	0	0
020 Kayen	0	0	0
030 Tambakromo	0	0	0
040 Winong	0	0	0
050 Pucakwangi	0	0	0
060 Jaken	0	0	0
070 Batangan	84 403 200	6 915 650	8 492 000
080 Juwana	175 032 000	16 107 980	22 223 795
090 Jakenan	0	0	0
100 Pati	0	0	0
110 Gabus	0	0	0
120 Margorejo	0	0	0
130 Gembong	0	0	0
140 Tlogowungu	0	0	0
150 Wedarijaksa	41 472 000	4 390 890	4 400 000
160 Trangkil	64 728 000	8 018 080	6 864 000
170 Margoyoso	60 076 800	9 632 980	8 325 130
180 Gunungwungkal	0	0	0
190 Cluwak	0	0	0
200 Tayu	8 161 920	4 120 480	2 332 000
210 Dukuhseti	79 014 000	7 628 390	6 042 410
Jumlah/Total 2018	512 887 920	56 814 450	58 679 335
2017	491 505 021	74 799 492	46 000 045
2016	377 849 850	47 298 590	47 778 399
2015	441 645 984	63 170 601	27 260 641

Sumber : Dinas Kelautan dan Perikanan Kabupaten Pati
Source : Department of Maritime Affairs and Fisheries of Pati Regency

Tabel : 5.7.2 Lanjutan
Table Continued

Kecamatan/ District	Udang Lain/ Shrimp	Nila/ Saline	Ikan Lain/ Fish
(1)	(5)	(6)	(7)
010 Sukolilo	0	0	0
020 Kayen	0	0	0
030 Tambakromo	0	0	0
040 Winong	0	0	0
050 Pucakwangi	0	0	0
060 Jaken	0	0	0
070 Batangan	2 363	-	8 655
080 Juwana	5 389	5 094 451	16 890
090 Jakenan	0	0	0
100 Pati	0	0	0
110 Gabus	0	0	0
120 Margorejo	0	0	0
130 Gembong	0	0	0
140 Tlogowungu	0	0	0
150 Wedarijaksa	1 258	0	3 975
160 Trangkil	1 989	0	6 060
170 Margoyoso	2 380	5 529 285	7 200
180 Gunungwungkal	0	0	0
190 Cluwak	0	0	0
200 Tayu	1 309	46 996 139	900
210 Dukuhseti	2 618	6 156 285	6 810
Jumlah/Total 2018	17 306	63 776 160	50 490
2017	1230601	6 930 301	2 454 800
2016	734 140	-	3 027 800
2015	752 804	-	3 403 062

Sumber : Dinas Kelautan dan Perikanan Kabupaten Pati
Source : Department of Maritime Affairs and Fisheries of Pati Regency

Tabel : 5.7.3

Jumlah dan Nilai Produksi serta Harga Rata-Rata Per Kg Ikan

Table

Laut Basah menurut Jenis Ikan Kabupaten Pati 2018

Number of Production, Production Value and Average Price of Wet Marine Fishes by Kind of Fishes in Pati Regency, 2018

Jenis/ Kind	Produksi/ Production (kg)	Nilai/ Value (ribu rupiah)	Harga Rata-Rata (Rp/kg)/ Average Price
(1)	(2)	(3)	(4)
01. Layang	12 048,1	164 242 130	13 632
02. Kembang	45,2	494 876	10 949
03. Selar	19,8	170 605	8 616
04. Tembang	520,6	2 999 415	5 761
05. Tongkol	5,8	114 760	19 786
06. Lemuru	4 175,4	42 484 840	10 175
07. Tengiri	29,2	631 523	21 628
08. Petek			
09. Teri	2,3	60 351	26 239
10. Udang	10,8	898 085	83 156
11. Layur	0,9	8 100	9 000
12. Pari	51,3	232 793	4 538
13. Manyung	140,8	2 116 231	15 030
14. Mremang	106,7	1 622 007	15 202
15. Bambang	9,0	332 255	36 917
16. Cucut	42,6	132 726	3 116
17. Cumi-Cumi	72,3	1 595 564	22 069
18. Kuro	21,5	159 673	7 427
19. Belanak	36,4	379 469	10 425
20. Kerapu	34,5	262 355	7 604
21. Tiga Waja	72,3	443 962	6 141
22. Beloso	30,9	245 604	7 948
23. Rajungan	2,3	178 963	77 810
24. Ekor Kuning	426,2	4 191 204	7 840
25. Bawal	0,7	7 000	10 000
26. Mata Besar	426,2	3232713	7 585
27. Kakap Putih	8,3	102 749	12 379
28. Kuniran	589,3	3 972 611	6 741
29. Kapasan	398,8	2 937 502	7 366
30. Lain-Lain	4080,8	17 151 688	4 203
Jumlah/Total 2018	23 409,0	251 401 754	
2017	26 734 287	324 104 158,40	
2016	54 786 200	474 561 000	
2015	52 792 944	454 409 190 900	

Sumber : Dinas Kelautan dan Perikanan Kabupaten Pati

Source : Department of Maritime Affairs and Fisheries of Pati Regency

Tabel : 5.7.4 Jumlah Nelayan, Sarana Penangkapan dan Tempat Pengawet Ikan di Kabupaten Pati, 2018
Table *Number of Fisherman, Capture Devices, and Place of Fish Preservation in Pati Regency, 2018*

Uraian/ <i>Description</i>	TPI Bajomulyo	TPI Pecangaan	TPI Margomulyo
(1)	(2)	(3)	(4)
1. Nelayan (Orang)			
a. Juragan	347	262	107
b. Pandega	325	291	156
2. Kapal Motor/Motor Tempel			
a. Kapal Motor Besar	328	0	0
b. Kapal Motor Mini	680	0	0
c. Kapal Tempel Besar	0	0	0
d. Kapal Tempel Sedang	0	262	107
e. Kapal Tempel Kecil	0	0	0
3. Alat Penangkap Ikan			
a. Purse Seine	680	0	0
b. Dogol/Krikrit	0	68	0
c. Jaring Cumi	65	0	0
d. Jaring Insang	459	37	30
e. Jaring Pejer	0	74	105
f. Jaring Trammelnet	151	178	89
g. Jaring Cantrang	129	0	0
h. Pancing Prawe	199	0	0
i. Jala	0	0	0
4. Tempat Pengawetan Ikan			
a. Pendingin	6	5	4
b. Pembekuan/ <i>Cold Storage</i>	5	0	0
c. Pengeringan/Asin	7	8	0
d. Pindang	57	0	0
e. Presto	14	2	0
f. Panggang	28	3	5
g. Krupuk Ikan	21	1	0
h. Trasi	2	0	0
i. Lain-lain	6	9	8

Tabel : 5.7.4 Lanjutan
Table Continued

Uraian/ Description	TPI Sambiroto	TPI Banyutowo	TPI Puncel
(1)	(5)	(6)	(7)
1. Nelayan (Orang)			
a. Juragan	339	207	145
b. Pandega	294	619	256
2. Kapal Motor/Motor Tempel			
a. Kapal Motor Besar	0	0	0
b. Kapal Motor Mini	0	0	0
c. Kapal Tempel Besar	0	17	0
d. Kapal Tempel Sedang	339	207	145
e. Kapal Tempel Kecil			
3. Alat Penangkap Ikan			
a. Purse Seine	0	0	0
b. Dogol/Krikrit	0	0	0
c. Jaring Cumi	0	0	0
d. Jaring Insang	184	198	165
e. Jaring Pejer	137	58	38
f. Jaring Trammelnet	182	72	47
g. Jaring Cantrang	0	17	0
h. Pancing Prawe	0	0	0
i. Jala	0	0	0
4. Tempat Pengawetan Ikan			
a. pendingin	2	3	3
b. Pembekuan/ <i>Cold Storage</i>	0	0	0
c. Pengeringan/Asin	2	2	0
d. Pindang	11	5	4
e. Presto	2	1	2
f. Panggang	4	12	6
g. Krupuk Ikan	0	0	0
h. Trasi	0	0	0
i. Lain-lain	4	7	4

Sumber : Dinas Kelautan dan Perikanan Kabupaten Pati
Source : *Department of Maritime Affairs and Fisheries of Pati Regency*

Tabel : 5.7.4 Lanjutan
Table Continued

Uraian/ Description	TPI Alasdowo	Jumlah/ Total
(1)	(8)	(9)
1. Nelayan (orang)		
a. Juragan	180	1 587
b. Pandega	480	5 349
2. Kapal Motor/Motor Tempel		
a. Kapal Motor Besar	0	328
b. Kapal Motor Mini	0	680
c. Kapal Tempel Besar	0	17
d. Kapal Tempel Sedang	180	1 240
e. Kapal Tempel Kecil	0	0
3. Alat Penangkap Ikan		
a. Purse Seine	0	680
b. Dogol/Krikrit	0	68
c. Jaring Cumi	0	65
d. Jaring Insang	25	1 098
e. Jaring Pejer	139	551
f. Jaring Trammelnet	98	817
g. Jaring Cantrang	0	146
h. Pancing Prawe	0	199
i. Jala	0	0
4. Tempat Pengawetan Ikan		
a. Pendinginan	2	25
b. Pembekuan/ <i>Cold Storage</i>	0	5
c. Pengeringan/Asin	0	19
d. Pindang	2	79
e. Presto	1	22
f. Panggang	3	61
g. Krupuk Ikan	0	22
h. Trasi	0	2
i. Lain-lain	2	40

Sumber : Dinas Kelautan dan Perikanan Kabupaten Pati
 Source : Department of Maritime Affairs and Fisheries of Pati Regency

Tabel : 5.7.5
Table

Luas, Produksi, dan Nilai Produksi Kolam Lele
menurut Kecamatan di Kabupaten Pati 2018
Area, Production and Production Value of Fresh Water Pond Catfish
by Subdistrict in Pati Regency, 2018

Kecamatan/ Subdistrict	Luas/Area (ha)	Produksi/ Production (kg)	Nilai/Value (ribu rupiah)
(1)	(2)	(3)	(4)
010 Sukolilo	27,46	543 300	9 507 750
020 Kayen	311,37	120 040	2 100 770
030 Tambakromo	0,33	106 070	1 856 542
040 Winong	0,22	69 860	1 222 620
050 Pucakwangi	0,12	39 700	694 680
060 Jaken	0	0	0
070 Batangan	53	198 230	3 468 832
080 Juwana	2,43	713 210	12 481 228
090 Jakenan	0	0	0
100 Pati	9,92	4 651 100	81 398 250
110 Gabus	68,66	245 430	4 294 833
120 Margorejo	3,03	1 123 060	19 653 550
130 Gembong	0,63	233 860	4 092 550
140 Tlogowungu	1,03	382 350	6 691 230
150 Wedarijaksa	0,41	153 760	2 690 782
160 Trangkil	0,71	26 546	4 645 603
170 Margoyoso	3,37	1 251 720	21 905 362
180 Gunungwungkal	0,46	14 684	2 569 770
190 Cluwak	0,31	99 200	1 736 070
200 Tayu	2,32	860 000	15 050 088
210 Dukuhseti	1,37	438 010	7 666 032
Jumlah/Total 2018	487,15	11 270 130	203 726 542
	2017	434,98	9 500,02

Sumber : Dinas Kelautan dan Perikanan Kabupaten Pati
Source : Department of Maritime Affairs and Fisheries of Pati Regency

Tabel : 5.7.6 Luas, Produksi, dan Nilai Produksi Ikan Waduk menurut Kecamatan di Kabupaten Pati 2018
Table Area, Production and Production Value of Freshwater Pond by Subdistrict in Pati Regency, 2018

Kecamatan/ Subdistrict	Luas/Area (ha)	Produksi/Prod uction (kg)	Nilai/Value (ribu rupiah)
(1)	(2)	(3)	(4)
010 Sukolilo	0	0	0
020 Kayen	0	0	0
030 Tambakromo	0	0	0
040 Winong	0	0	0
050 Pucakwangi	0	0	0
060 Jaken	0	0	0
070 Batangan	0	0	0
080 Juwana	0	0	0
090 Jakenan	0	0	0
100 Pati	0	0	0
110 Gabus	0	0	0
120 Margorejo	0	0	0
130 Gembong	100	11 642	133 250
140 Tlogowungu	70	8 150	93 275
150 Wedarijaksa	0	0	0
160 Trangkil	0	0	0
170 Margoyoso	0	0	0
180 Gunungwungkal	0	0	0
190 Cluwak	0	0	0
200 Tayu	0	0	0
210 Dukuhseti	0	0	0
Jumlah/Total 2018	170	19 792	226 525
2017	170	19 396	207 448

Sumber : Dinas Kelautan dan Perikanan Kabupaten Pati
 Source : Department of Maritime Affairs and Fisheries of Pati Regency

Tabel : 5.7.7
Table

Luas, Produksi, dan Nilai Produksi Ikan Sungai menurut Kecamatan di Kabupaten Pati Tahun 2018
Area, Production and Production Value of River Fish by Subdistrict in Pati Regency, 2018

Kecamatan/ Subdistrict	Luas/Area (ha)	Produksi/ Production (kg)	Nilai/Value (ribu rupiah)
(1)	(2)	(3)	(4)
010 Sukolilo	0	0	0
020 Kayen	0	0	0
030 Tambakromo	0	0	0
040 Winong	0	0	0
050 Pucakwangi	0	0	0
060 Jaken	0	0	0
070 Batangan	40	16 698	160 455,2
080 Juwana	70	29 222	280 796,7
090 Jakenan	0	0	0
100 Pati	55	22 961	220 626,5
110 Gabus	35	14 611	140 398,0
120 Margorejo	0	0	0
130 Gembong	0	0	0
140 Tlogowungu	0	0	0
150 Wedarijaksa	0	0	0
160 Trangkil	0	0	0
170 Margoyoso	0	0	0
180 Gunungwungkal	0	0	0
190 Cluwak	0	0	0
200 Tayu	45	18 786,00	180 512,2
210 Dukuhseti	25	10 436,00	100 284,6
Jumlah/Total 2018	270	96 032	1 083 073,2
2017	270	110 455	1 007 357,0

Sumber : Dinas Kelautan dan Perikanan Kabupaten Pati
Source : *Department of Maritime Affairs and Fisheries of Pati Regency*

Table 5.7.8 Luas, Produksi, dan Nilai Produksi Balai Benih Ikan Air Tawar (BBI dan UPR) menurut Kecamatan Kabupaten Pati Tahun 2018
Area, Production and Production Value of Fresh Water Fish by Subdistrict in Pati Regency, 2018

Kecamatan/ Subdistrict	Air Tawar/Fresh Water				Jumlah Benih/ Total Seed (kg)
	(Balai Benih Ikan)		(UPR)		
	Produksi/ Produce (kg)	Nilai/ Value Ribu rupiah	Produksi/ Produce (kg)	Nilai/ Value Ribu rupiah	
(1)	(2)	(3)	(4)	(5)	(6)
010 Sukolilo	195 833,00	16 706 320			
020 Kayen	164 912	14 068 480			
030 Tambakromo	0	0			
040 Winong	0	0			
050 Pucakwangi	0	0			
060 Jaken	0	0			
070 Batangan	0	0			
080 Juwana	0	0		NA	
090 Jakenan	0	0			
100 Pati	0	0			
110 Gabus	0	0			
120 Margorejo	0	0			
130 Gembong	0	0			
140 Tlogowungu	154 605,00	13 189 200			
150 Wedarijaksa	0	0			
160 Trangkil	0	0			
170 Margoyoso	0	0			
180.Gunungwungkal	0	0			
190 Cluwak	0	0			
200 Tayu	0	0			
210 Dukuhseti	0	0			
Jumlah/Total 2018	515 350,00	43 964 000			
2017	421 023	34 711 840	0	0	0

Sumber : Dinas Kelautan dan Perikanan Kabupaten Pati

Source : Department of Maritime Affairs and Fisheries of Pati Regency

Tabel : 5.7.9
Table

Luas, Produksi, dan Nilai Produksi Benih/Backyard
menurut Kecamatan dan Jenis Ikan di Kabupaten Pati 2018
Area, Production and Production Value of Fry Shrimp
by Subdistrict and Kind in Pati Regency, 2018

Kecamatan/ Subdistrict	Lele		Emas		
	Produksi/ Production (kg)	Nilai/ Value (Rp)	Produksi/ Production (kg)	Nilai/ Value (Rp)	
(1)	(2)	(3)	(4)	(5)	
010 Sukolilo	2 140 500	160 537	0	0	
020 Kayen	0	0	2 014 100	402 820	
030 Tambakromo	0	0	0	0	
040 Winong	0	0	0	0	
050 Pucakwangi	0	0	0	0	
060 Jaken	0	0	0	0	
070 Batangan	0	0	0	0	
080 Juwana	1 616 000	121 200	0	0	
090 Jakenan	0	0	0	0	
100 Pati	17 511 000	17 511	0	0	
110 Gabus	0	0	0	0	
120 Margorejo	46 752 000	3506400	0	0	
130 Gembong	0	0	0	0	
140 Tlogowungu	3 416 000	256 200	0	0	
150 Wedarijaksa	7 615 000	571 125	0	0	
160 Trangkil	2 590 000	194 250	0	0	
170 Margoyoso	85 518 000	6 413 850	0	0	
180 Gunungwungkal	0	0	0	0	
190 Cluwak	0	0	0	0	
200 Tayu	9 115 900	683 692	0	0	
210 Dukuhseti	0	0	0	0	
Jumlah/Total	2018	176 274 400	11 924 765	2 014 100	402 820
	2017	370 845 000	28 796 630	1 517 750	652 633

Sumber : Dinas Kelautan dan Perikanan Kabupaten Pati

Source : Department of Maritime Affairs and Fisheries of Pati Regency

Tabel : 5.7.9 Lanjutan
Table

Kecamatan/ Subdistrict	Nila		Udang		Bandeng	
	Produksi/ Production (kg)	Nilai/ Value (Rp)	Produksi/ Production (kg)	Nilai/ Value (Rp)	Produksi/ Production (kg)	Nilai/ Value (Rp)
(1)	(6)	(7)	(8)	(9)	(10)	(11)
010 Sukolilo	0	0	0	0	0	0
020 Kayen	39 944 800	3 162 744	0	0	0	0
00030 Tambakromo	0	0	0	0	0	0
040 Winong	0	0	0	0	0	0
050 Pucakwangi	0	0	0	0	0	0
060 Jaken	0	0	0	0	0	0
070 Batangan	0	0	0	0	0	0
080 Juwana	0	0	0	0	211 856 800	15 876 265
090 Jakenan	0	0	0	0	0	0
100 Pati	0	0	0	0	0	0
110 Gabus	0	0	0	0	0	0
120 Margorejo	0	0	0	0	0	0
130 Gembong	0	0	0	0	0	0
140 Tlogowungu	0	0	0	0	0	0
150 Wedarijaksa	0	0	223 106 000	3 768 657	0	0
160 Trangkil	0	0	120 134 000	2 029 276	99 697 300	7471185
170 Margoyoso	0	0	0	0	0	0
180 Gunungwungkal	0	0	0	0	0	0
190 Cluwak	0	0	0	0	0	0
200 Tayu	0	0	0	0	0	0
210 Dukuhseti	0	0	0	0	0	0
Jumlah/Total	2018 39 944 800	3 162 744	343 240 000	5 797 933	311 554 100	23 347 450
	2017 2 250 055	202 505	255 575 000	8 748 565	325 000 251	24 375 015

Sumber : Dinas Kelautan dan Perikanan Kabupaten Pati
Source : Department of Maritime Affairs and Fisheries of Pati Regency

<https://patikab.bps.go.id>

INDUSTRI, Listrik DAN AIR

Industry, Electricity, and Water

BAB
CHAPTER

6

JUMLAH AIR BERSIH YANG DISALURKAN

*Number of Distributed Clean Water
in Pati Regency, 2018*



5 822 972 m³

Banyaknya Pelanggan Listrik
Number of Electricity Customer

398 740

PENJELASAN TEKNIS

1. Pengumpulan data industri besar dan sedang dilakukan melalui Survei Industri Besar dan Sedang yang dilaksanakan setiap tahun. Klasifikasi industri yang digunakan berdasar pada Klasifikasi Baku Lapangan Usaha Indonesia (KBLI).
2. Industri pengolahan adalah suatu kegiatan ekonomi yang melakukan kegiatan mengubah suatu barang dasar secara mekanis, kimia, atau dengan tangan sehingga menjadi barang jadi/setengah jadi, dan atau barang yang kurang nilainya menjadi barang yang lebih tinggi nilainya, dan sifatnya lebih dekat

TECHNICAL NOTES

1. *Data collection of large and medium scale manufacturing is conducted through The Large and Medium Manufacturing Establishment Survey annually. The industrial classification adopted in this survey refers to the Klasifikasi Baku Lapangan Usaha Indonesia (KBLI).*
2. *Manufacturing industry is defined as an economic activity processing basic goods mechanically, chemicals or manually into final or intermediate goods. It is also defined as processing of lower value goods into higher value goods as final or intermediate products. The activities also include*

kepada pemakai akhir. Termasuk dalam kegiatan ini adalah jasa industri dan pekerjaan perakitan (*assembling*).

3. Jasa industri adalah kegiatan industri yang melayani keperluan pihak lain. Pada kegiatan ini bahan baku disediakan oleh pihak lain sedangkan pihak pengolah hanya melakukan pengolahannya dengan mendapat imbalan sebagai balas jasa (upah maklon).

4. Perusahaan atau usaha industri adalah suatu unit (kesatuan) usaha yang melakukan kegiatan ekonomi, bertujuan menghasilkan barang atau jasa, terletak pada suatu bangunan atau lokasi tertentu, dan mempunyai

services for manufacturing and assembling.

3. *Services for manufacturing is defined as a manufacturing activity which serving other manufacturing establishments. In this case, raw materials are supplied by others while the workers are paid as a compensation for processing raw materials.*

4. *A manufacturing establishment is defined as a production unit engaged in economic activity, producing goods or services, located in a building or in a certain location, keeping a business record concerning the production and cost structure, and having a person or more that are*

catatan administrasi tersendiri mengenai produksi dan struktur biaya serta ada seorang atau lebih yang bertanggung jawab atas usaha tersebut.

5. Industri pengolahan dikelompokkan ke dalam 4 golongan berdasarkan banyaknya pekerja: Industri Besar (100 orang pekerja atau lebih), Industri Sedang/Menengah (20-99 orang pekerja), Industri Kecil (5-19 orang pekerja), dan Industri Mikro (1-4 orang pekerja).
6. Jumlah listrik/gas/air bersih yang terjual adalah banyaknya listrik/gas/air bersih yang disalurkan kepada pelanggan.

responsible to those activities.

5. *Manufacturing industries are categorized into four groups, based on the number of employees: Large Scale Manufacturing (100 employees or more), Medium Scale Manufacturing (20-99 employees), Small Scale Manufacturing (5-19 employees), and Micro Industry (1-4 employees).*
6. *Sold electricity/gas/cleaned water is total electricity/gas/cleaned water distributed to customers.*

Tabel : 6.1.1 Banyaknya Perusahaan / Usaha Industri Besar & Sedang di Kabupaten Pati dirinci menurut Jenis Industri
 Tiap Kecamatan Tahun 2018

Number of Large and Medium Industry Establishment in Pati Regency by Industry Type and Subdistrict, 2018

Kecamatan/ Subdistrict	Makanan & Minuman/ Food & Beverage		Tembakau/ Tobacco		Tekstil/ Textile	
	Jumlah	Tenaga Kerja	Jumlah	Tenaga Kerja	Jumlah	Tenaga Kerja
(1)	(2)	(3)	(4)	(5)	(6)	(7)
010 Sukolilo	5	682	0	0	0	0
020 Kayen	0	0	0	0	0	0
030 Tambakromo	0	0	0	0	0	0
040 Winong	0	0	0	0	0	0
050 Pucakwangi	0	0	0	0	0	0
060 Jaken	0	0	0	0	0	0
070 Batangan	16	691	0	0	0	0
080 Juwana	28	1 119	2	2 070	0	0
090 Jakenan	0	0	0	0	0	0
100 Pati	13	5 299	0	0	1	25
110 Gabus	0	0	0	0	11	307
120 Margorejo	2	6 379	0	0	0	0
130 Gembong	1	433	0	0	0	0
140 Tlogowungu	0	0	0	0	0	0
150 Wedarijaksa	6	201	0	0	0	0
160 Trangkil	15	1 142	1	1 551	2	109
170 Margoyoso	29	1 331	0	0	0	0
180 Gunungwungkal	0	0	0	0	0	0
190 Cluwak	0	0	0	0	0	0
200 Tayu	2	705	1	625	0	0
210 Dukuhseti	1	36	0	0	0	0
Jumlah/Total	118	18 018	4	4 246	14	441

Sumber: BPS Kabupaten Pati

Source: BPS-Statistics Pati Regency

Tabel : 6.1.1 Lanjutan
Table Continued

Kecamatan/ Subdistrict	Kertas & percetakan/ <i>Paper & printing</i>		Kimia & barang dari kimia/ <i>Chemistry & Chemistry goods</i>		Karet/ barang dari karet/plastik/ <i>Rubber and rubber Product</i>	
	Jumlah	Tenaga Kerja	Jumlah	Tenaga Kerja	Jumlah	Tenaga Kerja
(1)	(8)	(9)	(10)	(11)	(12)	(13)
010 Sukolilo	0	0	0	0	0	0
020 Kayen	0	0	0	0	0	0
030 Tambakromo	0	0	0	0	0	0
040 Winong	0	0	0	0	0	0
050 Pucakwangi	0	0	0	0	0	0
060 Jaken	0	0	0	0	0	0
070 Batangan	1	21	0	0	0	0
080 Juwana	0	0	0	0	0	0
090 Jakenan	0	0	0	0	0	0
100 Pati	0	0	0	0	0	0
110 Gabus	0	0	0	0	0	0
120 Margorejo	2	187	3	124	2	127
130 Gembong	0	0	0	0	0	0
140 Tlogowungu	0	0	1	130	0	0
150 Wedarijaksa	1	28	0	0	0	0
160 Trangkil	0	0	1	20	0	0
170 Margoyoso	0	0	0	0	0	0
180 Gunungwungkal	0	0	0	0	0	0
190 Cluwak	0	0	0	0	0	0
200 Tayu	0	0	0	0	1	20
210 Dukuhseti	0	0	0	0	1	3 481
<i>Jumlah/Total</i>	4	236	5	274	4	3 628

Sumber: BPS Kabupaten Pati
Source: BPS-Statistics Pati Regency

Tabel : 6.1.1 Lanjutan
Table Continued

Kecamatan/ Subdistrict	Galian bukan logam/ Non metal minerals		Kuningan/ Brass & logam		Industri lainnya/ Other Industry	
	Jumlah	Tenaga Kerja	Jumlah	Tenaga Kerja	Jumlah	Tenaga Kerja
(1)	(14)	(15)	(16)	(17)	(19)	(20)
010 Sukolilo	0	0	0	0	0	0
020 Kayen	0	0	0	0	0	0
030 Tambakromo	0	0	0	0	0	0
040 Winong	1	27	0	0	0	0
050 Pucakwangi	0	0	0	0	0	0
060 Jaken	0	0	0	0	0	0
070 Batangan	0	0	0	0	0	0
080 Juwana	0	0	21	1 131	3	140
090 Jakenan	0	0	0	0	0	0
100 Pati	0	0	0	0	0	0
110 Gabus	0	0	0	0	4	107
120 Margorejo	1	28	1	30	0	0
130 Gembong	0	0	0	0	0	0
140 Tlogowungu	0	0	1	170	0	0
150 Wedarijaksa	0	0	1	40	0	0
160 Trangkil	0	0	0	0	0	0
170 Margoyoso	2	42	0	0	2	78
180 Gunungwungkal	1	27	0	0	0	0
190 Cluwak	0	0	0	0	0	0
200 Tayu	5	168	0	0	0	0
210 Dukuhseti	0	0	0	0	0	0
<i>Jumlah/Total</i>	10	292	24	1 371	9	325

Sumber: BPS Kabupaten Pati
Source: BPS-Statistics Pati Regency

Tabel : 6.1.2 Banyaknya Usaha Rumah Tangga/Kelompok Potensi di Kabupaten Pati dirinci menurut Kecamatan Tahun 2018
Table *Number of Households Enterprises/Potential Group by Subdistrict in Pati Regency, 2018*

Kecamatan/ Subdistrict	Kelompok/ Sentra/Group	Jenis Produk/ Kind of Product	Jumlah Anggota/ Number of Members	Jumlah Tenaga Kerja/ Number of Workers
(1)	(2)	(3)	(4)	(5)
010 Sukolilo	Pengolahan Ikan	Pengasapan Ikan	123	247
020 Kayen	Kasur	Kasur Lantai	21	148
	Bandeng air tawar	Budidaya bandeng air tawar	240	480
030 Tambakromo	Batik	Batik Tulis	1	8
040 Winong	Batik	Batik Tulis	4	15
	Pengolahan Ikan	Bandeng Presto, Nugget,dll	7	35
050 Puncakwangi	Genteng	Gentengf Press	1	5
060 Jaken	Bata Merah	Bata Merah	30	168
070 Batangan	Pengolahan Ikan	Ikan Pindang/Asin	65	260
	Garam Rakyat	Garam Krosok	1 506	4 398
080 Juwana	Kuningan	Handcraft, dll	238	1 323
	Batik	Batik Tulis	40	75
	Pengolahan Ikan	Krupuk Bandeng, nugget	60	1 089
	Garam Rakyat	Garam Krosok	802	3 459
090 Jakenan	Konveksi	Pakaian Jadi	5	27
100 Pati	Genteng	Genteng Pres	200	690
	Bata Merah	Bata Merah	50	100
	Budidaya Lele	Lele Konsumsi	53	167
110 Gabus	Konveksi	Pakaian Jadi	42	552
	Kasur	Kasur Lantai	157	700
120 Margorejo	Kripik	Kripik Tempe	17	120

Sumber : Dinas Koperasi dan UMKM

Source : *Department of Cooperatives and Small and Medium Enterprises*

Tabel : 6.1.2
Table

Lanjutan/*Continued*

Kecamatan/ Subdistrict	Kelompok/ Sentra/Group	Jenis Produk/ Kind of Product	Jumlah Anggota/ Number of Members	Jumlah Tenaga Kerja/ Number of Workers
(1)	(2)	(3)	(4)	(5)
130 Gembong	Buah-Buahan	Jeruk Pamelo	1 121	3 342
	Kopi	Kopi Ose, Kopi Bubuk	97	301
140 Tlogowungu	Sutera Alam	Kokon Sutera, kerajinan	1	30
	Kopi	Kopi Ose, Kopi Bubuk	17	52
150 Wedarijaksa	Garam Rakyat	Garam Krosok	990	3 118
	Bata Merah	Bata Merah	77	231
	Kerajinan Kulit	Sepatu, dompet, ikat pinggang	5	30
160 Margoyoso	Bordir	Jasa Bordir	42	149
	Tapioka	Tepung Tapioka	271	3 727
	Itik	Penetasan itik	50	175
	Budidaya Lele	Benih Ikan Lele	150	302
170 Gunung wungkal	Kopi	Kopi Ose, Kopi Bubuk	15	30
180 Cluwak	Kopi	Kopi Ose, Kopi Bubuk	7	25
190 Tayu	Pengolahan Ikan	Krupuk ikan, dll	37	157
	Handycraff	Kerajinan Tempurung, dll	2	5
200 Dukuhseti	Bordir	Jasa Bordir	39	227
	Genteng	Genteng Pres	150	450
	Bata Merah	Bata Merah	316	650
	Handycraft	Kerajinan Tempurung	50	150
	Kelapa kopyor	Kepala Kopyor	3 200	6 500
	Pengolahan Ikan	Kerupuk ikan, dll	7	25
	Batik	Batik Tulis	1	5
210 Trangkil	Garam Rakyat	Garam Krosok	701	1 211
	Kopi	Kopi Bubuk	2	5
	Genteng	Genteng	65	230
	Bata Merah	Bata Merah	357	1 498
	Tapioka	Tepung Tapioka	35	217

Sumber : Dinas Koperasi dan UMKM

Source : Department of Cooperatives and Small and Medium Enterprises

Tabel : 6.2.1 Banyaknya Pelanggan dan Air Minum yang disalurkan dari Perusahaan Daerah Air Minum Kab Pati dirinci menurut Kategori Pelanggan, 2018
Number of Consumer and Water Distribution from Water Supply Region Company by Category of Consumers, 2018

Kategori Pelanggan/ Category of Consumer	Jumlah Pelanggan/ Number of Consumers	Air yang disalurkan/ Water Distribution	
		Volume (M ³)	Nilai / Value (Rp)
(1)	(2)	(3)	(4)
1. Hidra Umum/kran umum	120	48 701	95 836 950
2. Tempat Ibadah & Panti (Sosial	412	129 912	296 736 600
3. Rumah Tangga 1 A	2 951	500 888	1 499 800 280
4. Rumah Tangga 1 B	16 334	2 769 805	11 470 385 750
5. Instansi Pemerintah	356	91 811	525 523 550
6. Rumah Tangga II	10 450	1 818 675	10 648 765 500
7. Rumah Tangga III	705	198 390	1 379 988 450
8. Niaga	0	0	0
9. Industri	1	266	1 955 100
10. Khusus	1	75	2 688 850
11. Sosial Umum B	0	0	0
12. Niaga Kecil	18	14 089	99 159 300
13. Niaga Besar	11	15 408	174 912 600
14. Industri Kecil	22	16 704	117 764 550
15. Industri Besar	14	148 244	1 909 977 250
16. Sekolah	156	70 004	334 927 100
Jumlah/Total	2018	31 551	5 822 972
	2017	29 416	5 512 930
	2016	27 425	5 287 385
	2015	27 508	6 847 128
			23 938 880 220

Sumber: PDAM Kabupaten Pati
 Source: Water Supply Region Company of Pati Regency

Tabel : 6.3.1 Banyaknya Pelanggan Listrik menurut Daya yang Terpasang (Pelanggan), 2018
Number of Electricity Consumer by Electrical Capacity in Pati, 2018

Kecamatan/ Sub District	Daya Yang Terpasang / Electrical Capacity			
	<= 450 watt	900 watt	1300 watt	> 1300 watt
(1)	(2)	(3)	(4)	(5)
010 Sukolilo	18 694	3 335	379	243
020 Kayen	17 741	4 044	446	273
030 Tambakromo	12 430	2 571	320	258
040 Winong	15 861	3 549	634	382
050 Pucakwangi	11 282	1 803	408	249
060 Jaken	9 599	1 473	383	193
070 Batangan	9 690	1 070	1 347	1 548
080 Juwana	12 978	5 949	1 328	1 898
090 Jakenan	11 129	1 960	591	592
100 Pati	18 005	14 492	4 762	3 953
110 Gabus	15 418	4 229	607	331
120 Margorejo	11 954	6 523	2 043	886
130 Gembong	11 127	2 230	308	222
140 Tlogowungu	13 818	4 690	743	607
150 Wedarijaksa	14 565	4 148	743	601
160 Trangkil	18 393	4 272	862	1 142
170 Margoyoso	16 059	3 230	697	970
180 Gunungwungkal	9 379	1 751	384	382
190 Cluwak	10 518	2 519	256	160
200 Tayu	13 755	2 412	691	612
210 Dukuhseti	12 552	2 644	463	1 002
Jumlah/Total 2018	284 947	78 894	18 395	16 504
2017				
2016				

Sumber: PT PLN Rayon Pati, Rayon Juwana, Bangsri Jepara
 Source : State Electricity Company of Pati and Juwana Division

TRANSPORTASI DAN PARIWISATA

Transportation and Tourism

BAB
CHAPTER

7

Jumlah Hotel di Kabupaten Pati, 2018

Number of Hotels in Pati Regency, 2018

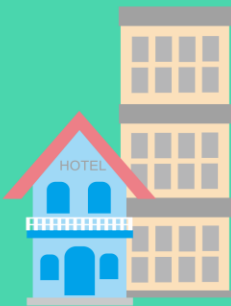

Jumlah Hotel

Number of Hotel **31**

Jumlah Kamar

Number of Room

1 091



Jumlah Tempat Tidur

Number of Bed

1 815



PENJELASAN TEKNIS

1. Data transportasi dan pariwisata meliputi:
 - a. Panjang jalan
 - b. Angkutan Darat
 - c. Angkutan Laut
 - d. Pariwisata dan hotel
 - e. Pos
2. Data panjang jalan negara dan jalan provinsi bersumber dari Balai Pelaksana Teknis (BPT) Bina Marga Provinsi Jawa Tengah. Sedangkan data panjang jalan kabupaten bersumber dari Dinas Pekerjaan Umum Kabupaten Pati.
3. Kunjungan kapal adalah kapal yang datang di pelabuhan baik untuk berlabuh di perairan maupun bersandar di dermaga.
4. *Gross Ton* (GT) adalah volume ruangan kapal dalam

TECHNICAL NOTES

1. *Data on transportation and tourism cover:*
 - a. *Length of Road*
 - b. *Land Transportation*
 - c. *Sea Transportation*
 - d. *Tourism and hotel*
 - e. *Post*
2. *Data on length of state and provincial roads were taken from Technical Executor Unit of Highways of Jawa Tengah Province, while the regency roads data were taken from Public Works Offices of Pati Regency.*
3. *Ships call is a ship arriving at a port either for docking or berthing.*
4. *Gross Ton (GT) is a total volume of all room in a ship, excluding the volume of tunnel, the axle of propellers, the anchor, and the chain locker.*

- m³, kecuali terowongan, lubang poros baling-baling, tempat jangkar, dan alas ganda.
5. Kendaraan bermotor adalah setiap kendaraan yang digerakkan oleh peralatan teknik yang ada pada kendaraan tersebut, biasanya digunakan untuk angkutan orang atau barang di atas jalan raya selain kendaraan yang berjalan di atas rel. Kendaraan bermotor yang dicatat adalah semua jenis kendaraan kecuali kendaraan bermotor TNI/Polri dan Korps Diplomatik.
 6. Pariwisata adalah kegiatan orang melakukan perjalanan dan tinggal di suatu tempat di luar lingkungan yang biasa mereka tempati, tidak lebih dari satu tahun berturut-
5. *Motor vehicles are any kind of vehicles motorized by machine set up in those vehicles. They are usually used for transporting peoples and goods on roads except vehicles moving along a railway line. The data cover all kinds of motor vehicles except those belong to Indonesia Army Force Indonesian State Police and Diplomatic Corps.*
 6. *Tourism comprises the activities of persons travelling to and staying in places outside their usual environment for not more than one consecutive year for leisure, business, and other purposes not related to the exercise of an activity remunerated from within the place visited.*

turut untuk kegiatan bersantai, bisnis, dan tujuan lainnya yang tidak terkait dengan kegiatan mencari uang di tempat yang dikunjungi.

7. Hotel adalah suatu usaha yang menggunakan bangunan atau sebagian daripadanya yang khusus disediakan, dimana setiap orang dapat menginap dan makan serta memperoleh pelayanan dan fasilitas lainnya dengan pembayaran (mempunyai restoran yang berada di bawah manajemen hotel tersebut)
8. Hotel berbintang yaitu hotel yang telah memenuhi persyaratan yang telah ditentukan seperti persyaratan fisik, bentuk pelayanan yang diberikan, kualifikasi tenaga kerja, jumlah kamar dan lainnya.

7. *Hotel is a kind of establishment using a building or a part of a building, prepared commercially for any person to stay, eat and obtain service as well as other facilities with payment (having a restaurant under the hotel management).*
8. *A classified hotel is an accomodation which meets specified standards regarding physical requirements, service provided, manpower qualifications, number of rooms available, etc. A non-classified hotel is an accomodation which has not met the requirements previously mentioned.*
9. *Post office is an establishment dealing with the delivery of goods, letters*

Hotel tidak berbintang yaitu hotel yang tidak memenuhi persyaratan yang telah ditentukan.

9. Kantor pos adalah pemberi pelayanan pengiriman barang, uang, dsb, dari suatu tempat ke tempat yang lain. Pengguna pelayanan biasanya diharuskan menempel perangko yang cukup pada sampul surat, kartu pos, pos wesel, warkat pos, paket, dsb.

money, etc. from one place to another place. Service users usually put postage stamps on the envelope and postcards or are charged with amount of money in obtaining services such as money order, aerogramme, package post, etc.

Tabel : 7.1.1 Panjang Jalan menurut Jenis Permukaan Jalan, Kondisi Jalan, dan Status Jalan di Kabupaten Pati Tahun 2018
Length of Road in Pati Regency by Road Surface Type, Road Condition and Road Status in Pati Regency 2018

Keadaan/ Situation	Status Jalan/ Road Status			Jumlah/ Total
	Jalan Nasional/ State Road	Jalan Propinsi/ Province Road	Jalan Kabupaten / Regency Road	
(1)	(2)	(3)	(4)	(5)
1. Jenis Permukaan Jalan/ Road Surface Type				
a. Aspal/ Asphalted	17,3	92,43	837,38	947,11
b. Beton/Rigid	17,8	23,23		41,03
c. Kerikil/ Gravel	0			0
d. Tanah/ Land	0			0
e. Lainnya/ Unspecified	0			0
Jumlah/Total				
2. Kondisi Jalan/ Road Condition				
a. Baik/ Good	35,1	115,66	837,38	988,14
b. Sedang/ Sufficient				
c. Rusak/ Damaged				
d. Rusak Berat/ Heavy Damaged	18,9	73,75		92,65
Jumlah/Total	9,9	38,91		48,81

Sumber: Balai Pelaksana Teknis Bina Marga dan Dinas Pekerjaan Umum Kabupaten Pati

Source: *Technical Executor Unit of Highways of Jawa Tengah Province and Public Works Offices of Pati Regency*

Gambar 7.1
Figure

Panjang Jalan menurut Kondisi Jalan di Kabupaten Pati
2014–2018
Length of Road by Condition of Roads in Pati Regency 2014- 2018

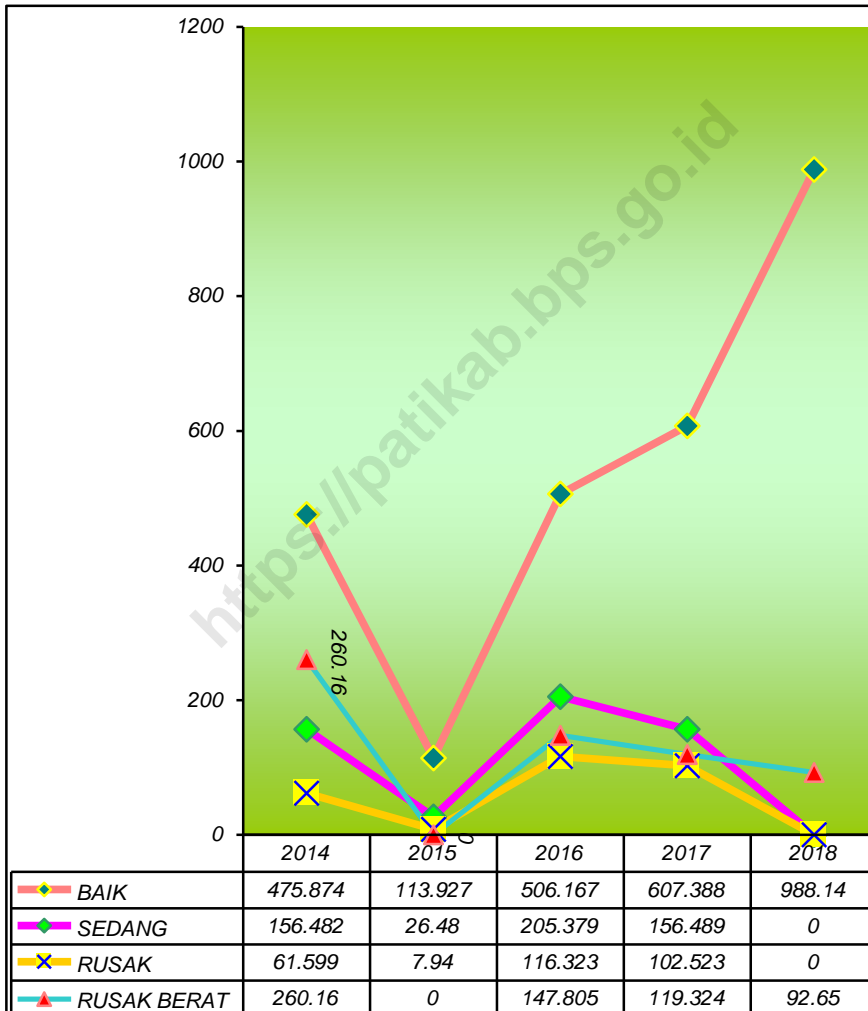

Sumber: Balai Pelaksana Teknis Bina Marga dan Dinas Pekerjaan Umum Kabupaten Pati

Source: *Technical Executor Unit of Highways of Jawa Tengah Province and Public Works Offices of Pati Regency*

Tabel : 7.2.1 Arus Kunjungan, Isi Kotor dan Bongkar Muat Kapal Niaga menurut Bulan di Pelabuhan Juwana Kabupaten Pati, 2018
Table : Number of Trade Ships Call, Gross Tons, Unloaded and Loaded by month in Juwana Port every Pati Regency, 2018

Bulan/ Month	Kapal Niaga/ Trade Ships			
	Kunjungan/ Ships Call	Isi Kotor (GT)/ Gross Tonnage	Bongkar (ton)/ Unloaded	Muat (ton)/ Loaded
(1)	(2)	(3)	(4)	(5)
1. Januari	7	923	0	0
2. Pebruari	10	923	28	37
3. Maret	6	379	27	89
4. April	5	349	27	57
5. Mei	8	420	35	37
6. Juni	0	0	0	0
7. Juli	2	83	33	60
8. Agustus	2	46	11	17
9. September	3	138	5	69
10. Oktober	5	204	73	157
11. Nopember	2	49	10	24
12. Desember	4	135	36	89
Jumlah/Total 2018	54	3 649	285	636
2017	54	4 727	481	1 090
2016	50	6 474	678	2 781
2015	68	4 355	724	5 144

Sumber : Pelabuhan Juwana
 Source : Juwana Port

Tabel : 7.2.2 Arus Kunjungan, Isi Kotor dan Bongkar Kapal Nelayan di Pelabuhan Juwana Kabupaten Pati, 2018
Table *Number of Fisherman Ships visiting, Gross Tonnage and Unloaded in Juwana Port Pati Regency 2018*

Bulan/ Month	Kapal Nelayan/ <i>Fisherman Ships</i>		
	Kunjungan/ <i>Ships Visiting</i>	Isi Kotor (GT)/ <i>Gross Tonnage</i>	Bongkar (TON)/ <i>Unloaded</i>
(1)	(2)	(3)	(4)
1. Januari	94	8 074	3 214
2. Pebruari	255	19 394	6 429
3. Maret	252	17 128	7 085
4. April	250	17 408	6 931
5. Mei	162	10 952	3 800
6. Juni	36	1 710	728
7. Juli	310	21 463	8 043
8. Agustus	235	18 674	6 712
9. September	280	25 435	10 736
10. Oktober	258	20 541	8 110
11. Nopember	255	20 184	5 854
12. Desember	161	13 276	3 232
<i>Jumlah/Total 2018</i>	2 548	194 239	70 874
2017	2 637	208 733	143 747
2016	3 331	186 435	126 899
2015	3 637	146 446	106 439

Sumber : Pelabuhan Juwana

Source : Juwana Port

Tabel : 7.3.1 Banyaknya Hotel menurut Kecamatan di Kabupaten Pati
Table 2015-2018
Number of Hotels by Sub District in Pati Regency, 2015-2018

Kecamatan/ Subdistrict	2015	2016	2017	2018
(1)	(2)	(3)	(4)	(5)
010 Sukolilo	1	1	1	1
020 Kayen	0	0	0	0
030 Tambakromo	0	0	0	0
040 Winong	0	0	0	0
050 Pucakwangi	0	0	0	0
060 Jaken	0	0	0	0
070 Batangan	0	0	0	0
080 Juwana	3	3	3	3
090 Jakenan	0	0	0	0
100 Pati	22	22	21	22
110 Gabus	0	0	0	0
120 Margorejo	1	1	1	1
130 Gembong	1	1	1	0
140 Tlogowungu	0	0	0	0
150 Wedarijaksa	0	0	0	0
160 Trangkil	0	0	0	0
170 Margoyoso	0	0	0	0
180 Gunungwungkal	0	0	0	0
190 Cluwak	0	0	1	0
200 Tayu	4	4	4	4
210 Dukuhseti	0	0	0	0
Jumlah/Total 2018	32	32	32	31

Sumber : BPS Kabupaten Pati
 Source : BPS-Statistics Pati Regency

Tabel : 7.3.2 Banyaknya Kamar dan Tempat Tidur Hotel di Kabupaten Pati, 2018
Table *Number of Rooms and Bed Hotel in Pati Regency, 2018*

Banyaknya Kamar dan Tempat Tidur Hotel	<i>Jumlah/Total</i>
(1)	(2)
1. Kamar/ <i>Room</i>	1 091
2. Tempat Tidur/ <i>Bed</i>	1 815

Sumber : BPS Kabupaten Pati
Source : *BPS-Statistics Pati Regency*

Tabel : 7.3.3 Banyaknya Tenaga Kerja Hotel menurut Status di Kabupaten Pati
Table Tahun 2018
Number of Hotel Employment by Status in Pati Regency, 2018

Status Tenaga Kerja Hotel	Jumlah/ Total
(1)	(2)
1. Dibayar/Paid	495
2. Tidak Dibayar/Unpaid	11
Jumlah/Total	506

Sumber : BPS Kabupaten Pati
 Source : BPS-Statistics Pati Regency

Tabel : 7.3.4 Banyaknya Tenaga Kerja Hotel Menurut Pendidikan di Kabupaten Pati 2018
Table *Number of Hotel Employment by Education in Pati Regency, 2018*

Tingkat Pendidikan	Jumlah/ Total
(1)	(2)
1. S1/Keatas Graduate Or Over	37
2. Akademi / Academy	35
3. SLTA / Senior High	393
4. < SLTP / Less Than Junior	41
Jumlah/Total	506

Sumber : BPS Kabupaten Pati
 Source : BPS-Statistics Pati Regency

Tabel : 7.4.1 Jumlah Kendaraan Baru di Kabupaten Pati, 2017
Table Number of New Vehicles in Pati Regency, 2017

Jenis Kendaraan/Kind of Vehicle	Obyek/Object	
	2016	2017
(1)	(2)	(3)
1. A-1 Sedan, Jeep, Station Wagon (Pribadi)	2 041	2 091
2. A-2 Sedan, Jeep, Station Wagon (Umum)	-	8
3. A-3 Sedan, Jeep, Station Wagon (Pemerintah)	23	17
4. B-1 Bus, Micro Bus (Pribadi)	7	6
5. B-2 Bus, Micro Bus (Umum)	4	5
6. B-3 Bus, Micro Bus (Pemerintah)	4	-
7. C-1 Truck, Pick Up (Pribadi)	836	959
8. C-2 Truck, Pick Up (Umum)	39	78
9. C-3 Truck, Pick Up (Pemerintah)	8	6
10. D Kend. Khusus Alat-alat Berat (Pribadi)	-	-
11. D-3 Kend. Khusus Alat-alat Berat dan Besar (Pemerintah)	-	10
12. E Sepeda Motor, Scooter R2 dan R3 (Pribadi)	28 908	26 799
13. E-3 Sepeda Motor, Scooter R2 dan R3 (Pemerintah)	426	100
J u m l a h / Total	32	30 079

Sumber: Dipenda Prop Jawa Tengah UPPD Kabupaten Pati
 Source: Department of Regional Income of Pati regency

Tabel : 7.4.2 Banyaknya Kendaraan Bermotor Wajib Uji menurut
Table Jenis Kendaraan di Kabupaten Pati, 2018
*Number of Must be test-Motor Vehicle by Kind of Vehicles In Pati
 Regency, 2018*

Jenis Kendaraan/ <i>Kind of Vehicles</i>	Umum/ <i>Common</i>	Tidak Umum/ <i>Uncommon</i>
(1)	(2)	(3)
1 Mobil Penumpang	26	38
2 Mobil Bus	792	508
3 Truk	2377	7 846
4 Traktor	75	12
5 Sumbu III Barang	173	64
6 Sumbu III Tangki	18	2
7 Tangki	27	81
8 Pick Up	89	9 248
9 Bestel	0	11
10 Kendaraan Khusus	26	88
11 Kereta Gandengan	50	36
12 Kereta Tempel	59	11
Jumlah/Total 2018	3 712	17 945
2017	3 877	15 818
2016	2 375	15 505
2015	3 457	14 337

Sumber: Dinas Perhubungan Kabupaten Pati
 Source: The Transportation Departement of Pati Regency

Tabel 7.4.3 Data Fasilitas Perlengkapan Jalan di Kabupaten Pati, 2018
Table *Road Equipment Facilities in Pati Regency, 2018*

NO	JENIS	SATUAN	JUMLAH
1	Rambu LALIN Uk. 60 Cm	1 842	buah
2	Rambu LALIN Uk. 75 Cm	225	buah
3	Rambu Pendahulu Penunjuk Jalan	140	buah
4	Rambu F	78	buah
5	Halte	22	buah
6	<i>Traffic Light</i>	30	buah
7	<i>Warning Lamp</i>	91	buah
8	<i>Warning Teks</i>	8	buah
9	Lampu Penerangan Jalan Umum Solar Cell	21	buah
10	<i>Guard Rail</i>	240	buah
11	<i>Traffic Cone</i>	394	buah
12	Cctv	4	buah
13	Delinator	137	buah
14	Paku Jalan	167	buah
15	Cermin Tikungan	13	buah
16	Road Barrier	26	buah
17	Marka	21 616,12	m2

Sumber: Dinas Perhubungan Kabupaten Pati
 Source: *The Transportation Departement of Pati Regency*

Tabel : 7.5.1 Banyaknya Pengunjung Obyek Wisata menurut Nama Obyek Wisata di Kabupaten Pati 2016-2017
Table
Number of Tourist by Name of Tourist Resort in Pati Regency, 2016-2017

	Nama obyek Wisata/ Name of Tourist Resort	Jumlah Pengunjung/Number of tourist	
		2016	2017
	(1)	(2)	(3)
Wisata Alam			
1	Gunung Rowo	68 658	71 450
2	Goa Pancur	66 750	91 169
3	Goa Wareh	9 614	22 490
4	Air Terjun Grinjingan Sewu	16 905	31 926
5	Kebun Kopi Jollong	75 834	142 030
6	Pantai Banyutowo	6 629	6 769
7	<i>Edu Agroeduforestry Resort</i> (EAR)Regaloh	10 870	14 000
Wisata Budaya			
8	Sendang Sani	1 045	944
9	Pintu Gerbang Majapahit	21 185	5 671
10	Petilasan Kadipaten Pesantenan	10 214	6 230
11	Situs Candi Kayen	31 045	18 080
Wisata Buatan			
12	Waterboom Juwana <i>Water</i>	114 267	N/A
13	Waterboom Sendang Sani	11 787	9 674
14	Wisata Industri PT Dua Kelinci	52 621	54 412

Sumber: Dinas Kepemudaan, Olahraga, dan Pariwisata
Source: Department of Youth, Sport, and Culture Pati Regency

Tabel 7.5.1 Lanjutan
Table Continued

	Nama Obyek Wisata/ Name of Tourist Resort	Jumlah Pengunjung/ Number of tourist	
		2016	2017
	(1)	(2)	(3)
	Lain-lain		
15	Makam Syekh Jangkung	123 455	197 595
16	Makam Sunan Prawoto	55 966	48 530
17	Makam Syekh Ahmad Mutammakin	577 225	432 500
18	Meron di Kecamatan Sukolilo	15 320	7 600
19	Haul Ki Ageng Ngerang	11 250	11000
20	Haul Nyi Ageng Ngerang, Kec. Tambakromo	N/A	14 000
21	Sedekah Laut Juwana	23 100	22 800
22	Sedekah Laut Kecamatan Tayu	15 600	15 200
23	Haul Syeh Ronggo Kusumo, Kec. Margoyoso	7 500	14 750
	Minat Khusus		
24	Desa Wisata Pemancingan Talun	54 585	118 461
	Jumlah/Total	1 381 425	1 357 254

Sumber: Dinas Kepemudaan, Olahraga, dan Pariwisata
 Source: Department of Youth, Sport, and Culture Pati Regency

PERDAGANGAN DAN HARGA-HARGA

Trade and Price

BAB
CHAPTER

8

IHK DAN INFLASI KABUPATEN PATI *CPI and Inflation in Pati Regency*

2018

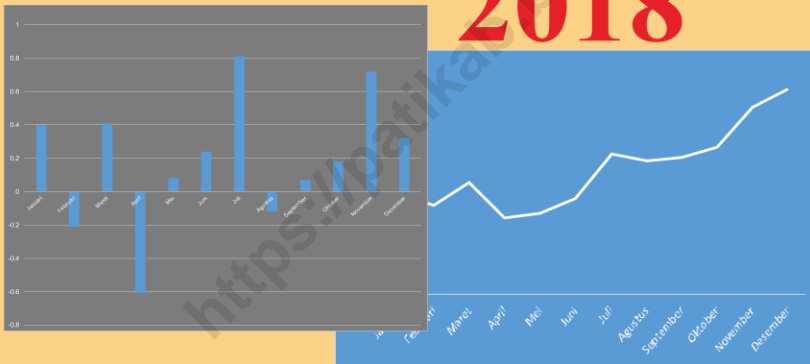

Nilai Inflasi Tertinggi

0,97

*The highest value of
Inflation in January*

Nilai Inflasi Terendah

-0,03

*The Lowest Value Of
Inflation in September*

PENJELASAN TEKNIS

1. Indeks Harga Konsumen (IHK) adalah besaran angka yang menunjukkan perbandingan dengan tahun dasar. Angka yang diperbandingkan adalah nilai konsumsi rumah tangga, sedangkan tahun dasar adalah angka nilai konsumsi rumah tangga (dari hasil survei) yang menjadi patokan/dasar untuk dibandingkan dengan angka-angka selanjutnya, lazimnya angka tahun dasar dibuat 100.
2. Pada penghitungan IHK ini menggunakan tahun dasar (2012=100).
3. Indeks Harga Konsumen (IHK) mencakup 7 kelompok yaitu: bahan makanan; makanan jadi, minuman, rokok, dan tembakau; perumahan, air, listrik, gas, dan bahan bakar; sandang; kesehatan; pendidikan, rekreasi, dan olah raga; transportasi,

TECHNICAL NOTES

1. *Consumer Price Indices (CPI) is a number that shows the comparison with the base year. The compared number is a value of household consumption, while the base year is a value of household consumption (from survey's result) as a base to be compared with the next number, as usual the base year mentioned with 100.*
2. *In calculating CPI, it used the base year of 2012 (2012=100).*
3. *Commodities of CPI consist of 7 groups as follows: foodstuff; prepare food, beverages, and tobacco products; housing, water, electricity, gas, and fuel; clothing; health; education, recreation, and sports; transportation,*

komunikasi, dan jasa keuangan.

4. Persentase perubahan IHK dalam satu tahun dihitung dengan menggunakan metode *point to point*, tetapi sebelum bulan April 1998 menggunakan metode kumulatif bulanan.

5. Kegunaan IHK adalah:

a. Sebagai pertimbangan dalam penyelesaian antara buruh dan majikan bila terjadi perselisihan dalam pengupahan upah/gaji.

b. Dalam perbankan, inflasi dapat digunakan untuk menentukan suku bunga.

c. Dalam penghitungan Produk Domestik Regional Bruto (PDRB), khususnya dalam menghitung pertumbuhan ekonomi, data IHK/inflasi juga sangat dibutuhkan.

communication, and financial services.

4. *The percentage change of the yearly CPI is calculated by using the point-to-point method, but before April 1998 the monthly cumulative method is used.*

5. *The benefits of CPI:*

a. *CPI can be used to be a consideration in settling the problems of wage/salary system between the employee and employer.*

b. *In banking area, inflation can be used to determine the interest.*

c. *In calculating the Gross Regional Domestic Product (GRDP), especially for economic growth, CPI/inflation data are really needed.*

d. Bagi pihak-pihak tertentu, angka angka IHK/inflasi dapat digunakan untuk menghitung nilai riil rupiah.

d. For certain parties, CPI/inflation data can be used to calculate the real value of Rupiah.

<https://patikab.bps.go.id>

Tabel : 8.1 Indeks Harga Konsumen (IHK) menurut Bulan dan Kelompok Pengeluaran di Kabupaten Pati, Januari 2018-Juni 2019 (Tahun Dasar 2012 = 100)
Consumer Price Indices (CPI) by Month and Expenditure in Pati regency, January 2018 – June 2019 (Base Year 2012=100)

Tahun-Bulan/ Year-Month	Bahan Makanan/ Food	Makanan Jadi, Pokok dan Tembakau/ Prepared Food, Beverages and Tobacco Products	Perumahan/ Housing	San-dang/ Clothing
(1)	(2)	(3)	(4)	(5)
Tahun 2018				
Januari	146,04	130,49	126,73	117,19
Pebruari	146,61	131,18	127,93	117,91
Maret	145,80	131,38	128,39	118,13
April	145,28	131,49	128,46	118,90
Mei	144,08	133,18	128,56	119,80
Juni	145,58	133,13	128,69	120,63
Juli	144,47	133,47	129,85	120,80
Agustus	143,27	133,61	129,98	120,90
September	142,76	133,79	130,03	121,19
Oktober	143,02	134,26	130,54	121,38
Nopember	143,67	134,55	130,69	121,97
Desember	144,72	134,79	130,65	121,51
Tahun 2019				
Januari	145,43	135,20	131,37	122,33
Pebruari	143,69	135,49	131,40	122,98
Maret	144,54	136,01	131,62	123,65
April	145,26	136,57	131,81	123,76
Mei	145,79	137,04	131,85	124,28
Juni	148	137,15	132,22	125,43

Sumber : BPS Kabupaten Pati
 Source : BPS-Statistics Pati Regency

Tabel : 8.1 Lanjutan
Table Continued

Tahun-Bulan/ Year-Month	Kese- hatan/ Health	Pendidikan, Rekreasi dan Olahraga/ <i>Education Recreation and Sport</i>	Trans- portasi/ Transportation	Umum/ General
(1)	(6)	(7)	(8)	(9)
Tahun 2018				
Januari	112,74	118,58	127,37	129,60
Pebruari	112,84	118,77	127,77	130,24
Maret	112,88	118,86	128,03	130,26
April	113,04	119,02	128,50	130,33
Mei	113,04	119,12	128,65	130,49
Juni	113,29	119,23	128,92	130,95
Juli	113,25	119,24	129,65	131,15
Agustus	113,66	119,26	129,66	130,98
September	113,72	119,36	129,66	130,94
Oktober	114,02	119,40	130,55	131,37
Nopember	114,08	119,52	131,35	131,78
Desember	114,29	119,50	130,58	131,91
Tahun 2019				
Januari	114,40	119,52	129,97	132,26
Pebruari	114,55	119,87	129,66	131,96
Maret	115,02	120,06	129,35	132,34
April	115,07	120,18	129,35	132,66
Mei	115,53	120,26	129,81	133,01
Juni	115,81	120,50	130,15	133,76

Sumber : BPS Kabupaten Pati

Source : BPS-Statistics Pati Regency

Tabel : 8.2 Persentase Perubahan Indeks Harga Konsumen (IHK) menurut Bulan dan Kelompok Pengeluaran di Kabupaten Pati, Januari 2018-Juni 2019 (Tahun Dasar 2012 = 100)
Percentage of Consumer Price Indices (CPI) Change by Month and Expenditure in Pati Regency, January 2017 – June 2018 (Base Year 2012=100)

Tahun-Bulan/ Year-Month	Bahan Makanan / Food	Makanan Jadi, Pokok dan Tembakau/ Prepared Food, Beverages and Tobacco Products	Perumahan/ Housing	San- dang/ Clothing
(1)	(2)	(3)	(4)	(5)
Tahun 2018	1,61	3,53	3,63	3,88
Januari	2,55	0,23	0,52	0,18
Pebruari	0,38	0,53	0,95	0,61
Maret	-0,55	0,15	0,36	0,19
April	-0,36	0,08	0,05	0,65
Mei	-0,83	1,29	0,08	0,76
Juni	1,04	-0,04	0,10	0,69
Juli	-0,76	0,25	0,90	0,14
Agustus	-0,83	0,10	0,10	0,08
September	-0,35	0,14	0,04	0,18
Oktober	0,18	0,35	0,39	0,22
Nopember	0,45	0,21	0,12	0,48
Desember	1,19	0,39	0,09	0,11
Jan'17 – Des'17	-0,02	2,81	5,85	3,54
Jan'16 – Des'16	5,84	3,78	1,66	2,46
Jan'15 – Des'15	5,43	6,22	2,08	4,46
Tahun 2019				
Januari	0,49	0,30	0,55	0,68
Pebruari	-1,20	0,21	0,02	0,53
Maret	0,60	0,39	0,17	0,54
April	0,50	0,41	0,15	0,08
Mei	0,36	0,35	0,02	0,42
Juni	1,51	0,08	0,28	0,93

Sumber : BPS Kabupaten Pati
 Source : BPS-Statistics Pati Regency

Tabel : 8.2 Lanjutan
Table Continued

Tahun-Bulan/ Year-Month	Kesehatan/ Health	Pendidikan, Rekreasi and Olahraga/ Education Recreation and Sport	Transportasi/ Transportation	Umum/ General
(1)	(6)	(7)	(8)	(9)
Tahun 2018	1,91	0,9	3,41	2,77
Januari	0,52	0,13	0,87	0,97
Pebruari	0,09	0,16	0,31	0,50
Maret	0,04	0,07	0,20	0,02
April	0,15	0,13	0,37	0,05
Mei	0,00	0,09	0,12	0,12
Juni	0,22	0,09	0,21	0,36
Juli	-0,04	0,01	0,57	0,15
Agustus	0,36	0,02	0,01	0,13
September	0,05	0,08	0,00	-0,03
Oktober	0,26	0,03	0,69	0,33
November	0,06	0,10	0,62	0,31
Desember	0,24	0,08	0,02	0,41
Jan'17 – Des'17	0,82	6,06	6,59	3,51
Jan'16 – Des'16	1,39	0,70	-2,79	2,31
Jan'15 – Des'15	2,86	4,65	-2,55	3,23
Tahun 2019				
Januari	0,10	0,02	-0,47	0,26
Pebruari	0,13	0,29	-0,24	-0,22
Maret	0,41	0,16	-0,24	0,28
April	0,04	0,11	0	0,25
Mei	0,40	0,06	0,36	0,26
Juni	0,24	0,20	0,26	1,51

Sumber : BPS Kabupaten Pati
Source : BPS-Statistics Pati Regency

Tabel : 8.3 Besarnya Andil Inflasi menurut Bulan dan Kelompok Pengeluaran di Kabupaten Pati, Januari 2018-Juni 2019 (Tahun Dasar 2012 = 100)
Table *Inflation Rate by Month and Expenditure in Pati Regency, January 2018-June 2019 (Base Year 2012=100)*

Tahun-Bulan/ Year-Month	Bahan Makanan/ Food	Makanan Jadi, Pokok dan Tembakau/ Prepared Food, Beverages and Tobacco Products	Perumahan/ Housing	Sandang/ Clothing
(1)	(2)	(3)	(4)	(5)
Tahun 2018				
Januari	0,62	0,04	0,11	0,01
Pebruari	0,09	0,10	0,21	0,03
Maret	-0,14	0,03	0,08	0,01
April	-0,09	0,01	0,01	0,03
Mei	-0,20	0,24	0,02	0,04
Juni	0,25	-0,01	0,02	0,04
Juli	-0,19	0,05	0,19	0,01
Agustus	-0,20	0,02	0,02	0,00
September	-0,09	0,03	0,01	0,01
Oktober	0,04	0,07	0,09	0,01
Nopember	0,11	0,04	0,03	0,03
Desember	0,28	0,07	0,02	0,01
Tahun 2019				
Januari	0,12	0,06	0,12	0,04
Februari	-0,29	0,04	0,00	0,03
Maret	0,14	0,07	0,04	0,03
April	0,12	0,08	0,03	0,00
Mei	0,09	0,07	0,01	0,02
Juni	0,37	0,01	0,06	0,05

Sumber : BPS Kabupaten Pati
 Source : BPS-Statistics Pati Regency

Tabel : 8.3 Lanjutan
Table Continued

Tahun-Bulan/ Year-Month	Kesehatan/ Health	Pendidikan, Rekreasi dan Olahraga/ Education Recreation and Sport	Transportasi/ Transportation	Umum/ General
(1)	(6)	(7)	(8)	(9)
Tahun 2018				
Januari	0,03	0,01	0,14	0,97
Pebruari	0,00	0,01	0,05	0,50
Maret	0,00	0,01	0,03	0,02
April	0,01	0,01	0,06	0,05
Mei	0,00	0,01	0,02	0,12
Juni	0,01	0,01	0,03	0,36
Juli	0,00	0,00	0,09	0,15
Agustus	0,02	0,00	0,00	0,13
September	0,00	0,01	0,00	-0,13
Oktober	0,01	0,01	0,11	-0,03
November	0,00	0,01	0,10	0,31
Desember	0,01	0,01	0,00	0,41
Tahun 2019				
Januari	0,01	0,00	-0,07	0,26
Februari	0,01	0,02	-0,04	-0,22
Maret	0,02	0,01	-0,04	0,28
April	0,00	0,01	0,00	0,25
Mei	0,02	0,01	0,06	0,26
Juni	0,01	0,02	0,04	0,56

Sumber : BPS Kabupaten Pati

Source : BPS-Statistics Pati Regency

Gambar 8.1
Figure

Grafik Indeks Harga Konsumen (IHK) di Kabupaten Pati,
2012 -2018 (Tahun 2012=100)
Consumer Price Indices (CPI) Graph in Pati Regency, 2012-2018
(Base Year 2012 = 100)

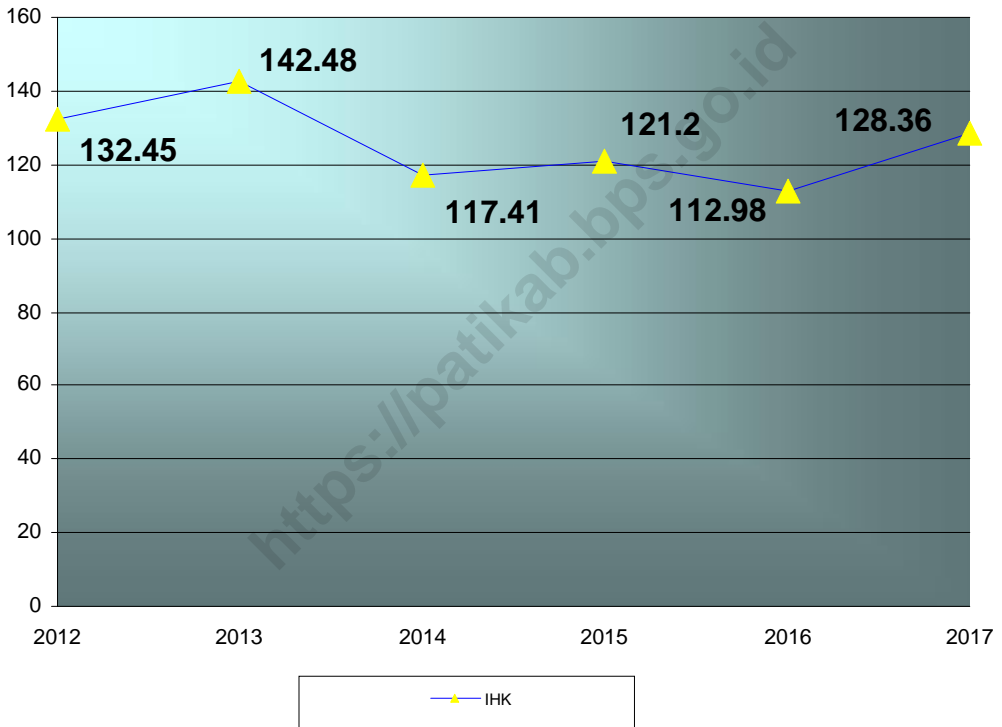

Table 8.4 Jumlah Pasar menurut Kecamatan dan Jenis Pasar di Kabupaten Pati, 2018
Number of Market by Subdistrict and Kind of Market in Pati Regency, 2018

Kecamatan/ Subdistrict	Jenis Pasar/Kind of Market					
	Pasar Grosir Tradisional	Pasar Grosir Modern	Pasar Daerah	Pasar Hewan	Pasar Burung	Pusat Jajanan Khas Pati
(1)	(2)	(3)	(4)	(5)	(6)	(7)
010 Sukolilo	0	0	0	0	0	0
020 Kayen	0	0	1	0	0	0
030 Tambakromo	0	0	0	0	0	0
040 Winong	0	0	1	1	0	0
050 Pucakwangi	0	0	0	0	0	0
060 Jaken	0	0	0	0	0	0
070 Batangan	0	0	0	0	0	0
080 Juwana	1	0	1	0	0	0
090 Jakenan	0	0	0	0	0	0
100 Pati	1	0	5	0	1	2
110 Gabus	0	0	0	0	0	0
120 Margorejo	0	0	0	1	0	0
130 Gembong	0	0	1	0	0	0
140 Tlogowungu	0	0	0	0	0	0
150 Wedarijaksa	0	0	1	0	0	0
160 Trangkil	0	0	1	0	0	0
170 Margoyoso	0	0	1	0	0	0
180 Gunungwungkal	0	0	0	0	0	0
190 Cluwak	0	0	0	0	0	0
200 Tayu	0	0	1	1	0	0
210 Dukuhseti	0	0	1	0	0	0
Jumlah/Total 2018	2	0	14	3	1	2
2017	3	4	14	6	1	1
2016	3	4	14	7	1	1
2015	5	14	7	8	4	1

Sumber : Dinas Perdagangan dan Perindustrian Kabupaten Pati
 Source : Department of Trade And Industry of Pati Regency

Tabel : 8.5.1 Jumlah SIUP yang Diterbitkan menurut Bulan dan Klasifikasi Usaha di Kabupaten Pati 2018
Table
Business License Issued by Month and Classification of Enterprises in Pati Regency, 2018

Bulan/ Month	Jumlah SIUP yang diterbitkan/ Business License Issued	Klasifikasi Usaha		
		Besar/ Large	Sedang/ Medium	Kecil/ Small
(1)	(2)	(3)	(4)	(5)
1. Januari	43	0	1	42
2. Pebruari	65	0	4	61
3. Maret	80	1	7	72
4. April	94	2	10	82
5. Mei	79	1	8	70
6. Juni	28	0	6	22
7. Juli	62	0	4	58
8. Agustus	59	1	6	52
9. September	71	0	7	64
10. Oktober	68	0	5	63
11. Nopember	74	0	7	67
12. Desember	59	0	9	50
Jumlah/Total 2018	782	5	74	703
2017	698	4	111	584
2016	413	2	18	393
2015	413	2	18	393

Sumber : Dinas Penanaman Modal dan Pelayanan Terpadu Satu Pintu
 Source : *Integrated Licensing Services Office*

Tabel : 8.5.2 Keterangan Permohonan Ijin Mendirikan Usaha , 2018
Table Description Application for Business Establishment Permit ,2018

JENIS USAHA	KATEGORI BESAR	KATEGORI SEDANG	KATEGORI KECIL	TOTAL BIAYA
(1)	(2)	(3)	(4)	(5)
1. Industri				
- Industri Garam	0	8	14	0
- Industri Tapioka	0	1	1	0
- Industri Ikan Asin	0	0	0	0
- Industri Ikan Asap	0	0	0	0
...dst				
2. Pengolahan dan Penyaluran Air	0	4	0	0
3. Kontraktor Bangunan	122	13	0	0
4. Perdagangan (Supermarket, Minimarket)	0	35	0	0
5. Angkutan	0	8	0	0
6. Hotel	0	2	0	0
7. Penginapan	0	1	0	0
8. Restoran	0	1	0	0
9. Rumah Makan	0	7	0	0
10. BPR	0	20	0	0
11. Koperasi	0	0	0	0
12. BMT	0	0	0	0
13. Sekolah	0	12	0	0
14. Lembaga Kursus	0	0	0	0
15. Praktek Kesehatan (Dokter, Bidan, ...dst)	0	0	0	0
16. EO	0	1	0	0
17. Jasa Lainnya (Salon, Fitnes, ...dst)	0	0	0	0
18. Kos-Kosan	0	4	0	0

Tabel : 8.5.3 Jumlah Ijin yang Dikeluarkan Dinas Penanaman Modal dan Pelayanan Terpadu Satu Pintu Kabupaten Pati Tiap Kecamatan, . 2018
Table Number of Permits Issued by Investment Services and One-Stop Integrated Services in Pati Regency, Each District. 2018

No	Kecamatan	IMB Baru	Ijin Usaha	Ijin Lokasi
	(1)	(2)	(3)	(4)
1	Sukolilo	14	1	0
2	Kayen	9	1	0
3	Tambakromo	6	0	0
4	Winong	8	0	0
5	Pucakwangi	10	0	0
6	Jaken	10	6	0
7	Batangan	16	8	0
8	Juwana	67	17	1
9	Jakenan	7	0	0
10	Pati	127	6	0
11	Gabus	33	2	0
12	Margorejo	52	4	1
13	Gembong	12	3	1
14	Tlogowungu	12	1	0
15	Wedarijaksa	20	10	0
16	Trangkil	26	7	1
17	Margoyoso	40	8	0
18	Gunungwungkal	9	1	0
19	Cluwak	4	0	0
20	Tayu	22	1	1
21	Dukuhseti	18	0	0

Tabel : 8.5.4 Keterangan Permohonan Ijin Mendirikan Bangunan,2018
Table Information on Application for Building Construction Permits, 2018

Klasifikasi Bangunan	Jumlah Permohonan yang Disetujui	Luas Bangunan (m ²)	Biaya yang Diterima Dinas dari IMB	Rasio IMB terhadap Nilai Bangunan (%)
(1)	(2)	(3)	(4)	(5)
1. Fungsi I				
a. Rumah Tinggal (Lt. 1 dan 2)	157	4 772 774,4	40 843 821,93	
b. Apartemen	-	-	-	
c. Perumahan	7	9338	46 664 270	
2. Fungsi II				
a. Sarana Pendidikan	12	17 164,63	13 958 425	
b. Sarana Sosial Keagamaan	2	468,98	-	
c. Sarana Olahraga	20	662 554 8	4 612 171,09	
3. Fungsi III				
a. Sarana Pedagangan	237	1 285 500	859 170 511	
b. Sarana Sosial Keagamaan	-	-	-	
c. Sarana Perkantoran	-	-	-	
d. Campuran (Rumah Tinggal dan Tempat Usaha)	103	677 457	108 674 665	
4. Fungsi IV				
a. Pabrik/Industri	24	14313	42 659 475	
5. Fungsi V				
a. Sarang Walet	-	-	-	
b. Tower (Mahar elekomunikasi)	27	9143	94 506 057	
	589	33471 457	1 211 089 396,02	

Tabel : 8.6 Jumlah Pasar di Kabupaten Pati dirinci Menurut Jenisnya Tahun 2016-2018
 Table Number of Markets in Pati Regency by Kind, 2016-2018

Jenis Pasar/ Kind of Markets		Tahun/ Year			Keterangan/ Information
		2016	2017	2018	
(1)		(2)	(3)	(4)	(5)
1.	Pasar Grosir Tradisional	4	3	2	
2.	Pasar Grosir modern	4	4		
3.	Pasar Daerah	14	14	14	
4.	Pasar hewan	6	3	3	
5.	Pasar burung	1	1	1	
6.	Pasar jajanan Khas Pati	1	1	2	
7.	Pusat Desa	65	65	65	
Jumlah/Total		95	91	87	

Sumber: Dinas Perindustrian dan Perdagangan Kabupaten Pati
 Source: Department of Industry and Trade of Pati Regency

KEUANGAN

Finance

BAB
CHAPTER

9

Pendapatan Pemerintah Kabupaten Pati

2 789,05
milyar

Revenues of Pati Regency

Pengeluaran Pemerintah Kabupaten Pati

2 781,23
milyar

Expenditures of Pati Regency

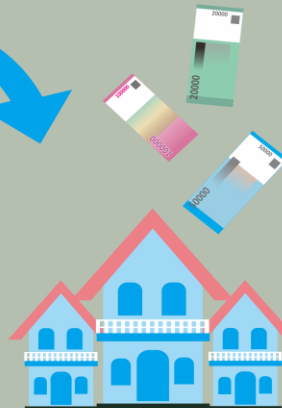

Realisasi Anggaran Pendapatan dan Belanja Pemerintah Kabupaten Pati, 2018

*Realization of Government Revenues and
Expenditures of Pati Regency, 2018*

PENJELASAN TEKNIS

1. Data perkoperasian bersumber dari Dinas Koperasi dan Usaha Mikro Kecil dan Menengah Kabupaten Pati Data koperasi yang disajikan meliputi:
 - a. Jumlah usaha koperasi
 - b. Volume usaha koperasi
 - c. Sisa hasil usaha
2. Koperasi adalah badan usaha yang beranggotakan orang seorang atau badan hukum koperasi dengan melandaskan kegiatannya berdasarkan prinsip koperasi sekaligus sebagai gerakan ekonomi rakyat yang berdasar atas asas kekeluargaan.
3. Sisa hasil usaha koperasi merupakan pendapatan koperasi yang diperoleh dalam satu tahun buku dikurangi dengan biaya, penyusutan, dan kewajiban lainnya termasuk pajak dalam tahun buku yang bersangkutan.

TECHNICAL NOTES

1. *Data for cooperatives are generated from Offices for Cooperatives and Small and Medium Enterprises of Pati Regency Types of cooperatives data include:*
 - a. *Number of cooperatives*
 - b. *Cooperative scale*
 - c. *Net income*
2. *Cooperative is an establishment that its members are people or establishments with legal status of cooperative and its activities based on people economic movement*
3. *Cooperative net income is gross income in one year minus expenses, depreciation, and other liabilities including taxes in current year.*

Tabel : 9.1 Rencana dan Realisasi Pendapatan Pemerintah Daerah
Table Kabupaten Pati Tahun Anggaran 2018
Plan and Realization of Revenues of Pati Regency Government in 2018

Penerimaan/Revenues	Rencana/Plan	Realisasi
(1)	(2)	(3)
Penerimaan Daerah/ Regional Revenues	2 775 318 641 000,00	2 789 055 859 854,00
1 Pendapatan Asli Daerah	362 171 914 000,00	384 041 846 939,00
1.1 Hasil Pajak Daerah	71 667 235 000,00	82 553 070 563,00
1. Pajak Hotel	900 000 000,00	1 026 081 368,00
2. Pajak Restoran	3 010 000 000,00	5 440 467 879,00
3. Pajak Hiburan	350 000 000,00	530 968 145,00
4. Pajak Reklame	1 000 000 000,00	1 210 374 422,00
5. Pajak Penerangan Jalan	38 162 235 000,00	42 128 342 576,00
6. Pajak Mineral Bukan Logam dan Batuan	200 000 000,00	287 362 732,00
7. Pajak Parkir	145 000 000,00	221 388 360,00
8. Pajak Air Tanah	630 000 000,00	872 036 122,00
9. Pajak Sarang Burung walet	10 000 000,00	20 947 875,00
10. Pajak Bumi dan Bangunan (PBB)	20 000 000 000,00	20 402 579 687,00
11. Pajak Bea Perolehan Hak Atas Tanah dan Bangunan	7 260 000 000,00	10 412 521 397,00
1 2 Hasil Retribusi Daerah	17 657 947 000,00	2 022 418 296,71
1 Retribusi Jasa Umum	7 279 510 800,00	7 814 226 403,00
2 Retribusi Jasa Usaha	9 263 436 200,00	10 583 035 924,00
3 Retribusi Perizinan Tertentu	1 115 000 000,00	1 283 102 969,71
1 3 Hasil Pengelolaan Kekayaan Daerah Yang dipisahkan	16 257 778 000,00	16 232 546 385,00
1. Bagian Laba atas Penyertaan Modal pada Perusahaan Milik Daerah (BUMD)	16 257 778 000,00	16 232 546 385,00

Sumber : Badan Pengelolaan Keuangan dan Aset Daerah Kabupaten Pati

Source : Department of Income, Management of Regional Finance and Asset of Pati Regency

Tabel : 9.1 Lanjutan
Table Continued

Penerimaan/Revenues	Rencana	Realisasi
(1)	(2)	(3)
1 4 Lain – lain Pendapatan Asli Daerah Yang Sah	256 588 954 000,00	265 575 864 694,29
1. Hasil Penjualan Aset Daerah yang Tidak Dipisahkan	124 500 000,00	713 661 814,00
2. Penerimaan Jasa Giro	5 000 000 000,00	7 032 066 987,00
3. Penerimaan Bunga Deposito	13 630 000 000,00	15 789 611 771,00
4. Tuntutan Ganti Kerugian Daerah (TGR)	0,00	19 200 000,00
5. Pendapatan Denda Keterlambatan Pelaksanaan Pekerjaan	0,00	926 020 769,00
6. Pendapatan Denda Pajak	0,00	188 815 260,00
7. Pendapatan Denda Retribusi	501 900 000,00	503 823 500,00
8. Pendapatan Hasil Eksekusi Atas Jaminan		
9. Pendapatan Dari Pengembalian	0,00	1 382 286 110,00
10. Pendapatan Dari Angsuran/Cicilan Penjualan	109 140 000,00	118 250 000,00
11. Hasil dari Pemanfaatan Kekayaan Daerah	12 000 000,00	24 505 000,00
12. Pendapatan BLUD	211 580 414 000,00	212 898 526 105,00
13. Hasil dari pengelolaan dana bergulir	0,00	15 522 033,00
14. Lain-lain PAD yang Sah Lainnya	25 631 000 000,00	25 956 075 345,00
15. Pendapatan Denda Atas Pelanggaran Perda	0,00	7 500 000,00
2 Dana Perimbangan	1 663 767 557 000,00	1 637 310 968 390,00
2 1 Bagi Hasil Pajak/Bagi Hasil Bukan Pajak	41 009 826 000,00	33 452 113 433,00
1 Bagi Hasil Pajak	39 447 536 000,00	31 768 284 041,00
2 Bagi Hasil Bukan Pajak/Sumber Daya Alam	1 562 290 000,00	1 683 829 392,00
2 2 Dana Alokasi Umum (DAU)	1 189 796 870 000,00	1 189 796 870 000,00
2 3 Dana Alokasi Khusus (DAK)	432 960 861 000,00	414 061 984 957,00

Sumber : Dinas Pendapatan Pengelolaan Keuangan dan Aset Daerah Kabupaten Pati
Source : Department of Income, Management of Regional Finance and Asset of Pati Regency

Tabel : 9.1 Lanjutan
Table Continued

Penerimaan/ <i>Revenues</i>	Rencana/ <i>Plan</i>	Realisasi/ <i>Realization</i>
(1)	(2)	(3)
Dana Alokasi Khusus (DAK) Regular	95 847 000 000,00	89 040 342 364,00
Dana Alokasi Khusus (DAK) Non Fisik	292 120 861 000,00	285 081 200 335,00
Dana Alokasi Khusus (DAK) Penugasan	44 993 000 000,00	39 940 442 258,00
3 Lain-lain Pendapatan Daerah yang Sah	749 379 170 000,00	767 703 044 525,00
3 1 Pendapatan Hibah	100 954 715 000,00	102 739 958 991,00
Pendapatan Hibah dari Pemerintah	3 015 798 000,00	5 363 158 991,00
Hibah Dana BOS	97 938 917 000,00	97 376 800 000,00
3 2 Dana Bagi Hasil Pajak dari Pemprov dan Pemda Lainnya	167 859 464 000,00	185 507 312 441,00
Dana Bagi Hasil Pajak dari Provinsi	167 859 464 000,00	185 507 312 441,00
3 3 Dana Penyesuaian dan Otonomi Khusus	0,00	0,00
Dana Penyesuaian	0,00	0,00
3 4 Bantuan Keuangan dari Provinsi atau Pemerintah Daerah Lainnya	72 610 450 000,00	71 501 232 093,00
Bantuan Keuangan dari Provinsi	72 610 450 000,00	71 501 232 093,00
3 5 Dana Desa	365 454 541 000,00	365 454 541 000,00
Dana Desa	365 454 541 000,00	365 454 541 000,00
3 6 Dana Insentif Daerah	42 500 000 000,00	42 500 000 000,00
Dana Insentif Daerah	42 500 000 000,00	42 500 000 000,00

Sumber : Dinas Pendapatan Pengelolaan Keuangan dan Aset Daerah Kabupaten Pati
 Source : *Department of Income, Management of Regional Finance and Asset of Pati Regency*

Tabel : 9.2 Realisasi Anggaran Belanja Daerah Kabupaten Pati Tahun Anggaran 2018
Table Actual Regional Expenditure of Pati Regency in Budget Year 2018

Uraian/Explanation	Rencana/Plan	Realisasi
(1)	(2)	(3)
Belanja	3 020 058 146 000,00	2 781 234 687 644,00
1 Belanja Tidak Langsung	1 886 449 766 000,00	1 729 057 545 223,00
1.1 Belanja Pegawai	1 155 696 453 000,00	1 009 513 540 390,00
1 Gaji dan Tunjangan	820 524 749 000,00	717 640 689 076,00
2 Tambahan Penghasilan PNS	323 639 027 000,00	280 513 991 425,00
3 Belanja Penerimaan lainnya Pimpinan dan Anggota DPRD serta KDH/WKDH	6 900 000 000,00	6 879 000 000,00
4 Insentif Pemungutan Pajak Daerah	3 640 950 000,00	3 589 838 417,00
5 Insentif Pemungutan Retribusi Daerah	991 727 000,00	890 021 472,00
1.2 Belanja Hibah	47 624 333 000,00	44 362 677 500,00
1 Belanja Hibah kepada Pemerintah Pusat	240 000 000,00	180 000 000,00
2 Belanja Hibah kepada Badan/Lembaga/Organisasi	41 780 600 000,00	38 578 995 500,00
3 Belanja Hibah kepada Kelompok Masy/Anggota Masy	1 795 000 000,00	1 795 000 000,00
4 Belanja Hibah Dana BOS	3 808 733 000,00	3 808 682 000,00
1.3 Belanja Bantuan Sosial	14 106 630 000,00	12 250 165 000,00
1 Belanja Bantuan Sosial Kpd Org Kemasyarakatan	2 139 000 000,00	2 139 000 000,00
2 Belanja Bantuan Sosial Kpd Kelompok Masyarakat	11 967 630 000,00	10 112 165 000,00
3 Belanja Bantuan Sosial Kpd Anggota Masyarakat	9 322 470 000,00	9 316 056 684,00
1.4 Belanja Bagi Hasil Kpd Prov/Kab/Kota dan Pemerintah Desa		
1 Belanja Bagi Hasil Pajak Daerah Kpd Pem Desa	7 367 800 000,00	7 367 715 663,00
2 Belanja Bagi Hasil Retribusi Daerah Kpd Pem Desa	1 954 670 000,00	1 948 341 021,00

Sumber : Dinas Pendapatan Pengelolaan Keuangan dan Aset Daerah Kabupaten Pati
 Source : Department of Income, Management of Regional Finance and Asset of Pati Regency

Tabel : 9.2 Lanjutan
Table Continued

Uraian/Explanation	Rencana/Plan	Realisasi
(1)	(2)	(3)
1.5 Belanja Bantuan Keuangan Kpd. Prov/Kab/Kota	654 749 880 000,00	653 614 105 649,00
dan Pemerintah Desa		
1. Belanja Bantuan Keuangan Kepada Desa	653 668 656 000,00	652 532 881 649,00
2. Belanja Bantuan Keuangan Kepada Partai Politik	1 081 224 000,00	1 081 224 000,00
1.6 Belanja Tidak Terduga	5 000 000 000,00	0,00
Belanja Tidak Terduga	5 000 000 000,00	0,00
2 Belanja Langsung	1 133 558 380 000,00	1 052 177 142 421,00
2.1 Belanja Pegawai	41 582 132 500,00	38 446 624 830,00
1. Honorarium PNS	13 145 550 000,00	12 288 222 250,00
2. Honorarium Non PNS	28 342 632 500,00	26 074 452 580,00
3. Diberikan kepada Masyarakat	55 550 000,00	50 050 000,00
4. Belanja Honorarium non pegawai	38 400 000,00	33 900 000,00
2.2 Belanja Barang dan Jasa	626 878 335 252,00	574 237 875 366,00
2.3 Belanja Modal	465 097 912 248,00	439 492 642 225,00
Pembiayaan Daerah	283 842 505 000,00	283 680 769 290,00
1 Penerimaan Pembiayaan		
1.1 SILPA Tahun Anggaran Sebelumnya	283 842 505 000,00	283 441 994 190,00
1.2 Penerimaan Kembali Pemberian Pinjaman Daerah	0,00	238 775 100,00
2 Pengeluaran Pembiayaan	39 103 000 000,00	39 103 000 000,00
Penyertaan Modal (investasi) Pemerintah Daerah	39 103 000 000,00	39 103 000 000,00
Pembiayaan Netto	244 739 505 000,00	244 577 769 290,00
Sisa Lebih/Kurang Pembiayaan Tahun Berkenaan	0,00	252 398 941 500

Sumber : Dinas Pendapatan Pengelolaan Keuangan dan Aset Daerah Kabupaten Pati

Source : Department of Income, Management of Regional Finance and Asset of Pati Regency

Tabel : 9.3 Banyaknya Nasabah Bank PD BKK Menurut Kecamatan, 2018
Table Number of Customer of Bank PD BKK by Subdistrict, 2018

Kecamatan/ Sub District	Jumlah Nasabah (orang)			Jumlah Kredit yg Disalurkan (Ribuan Rupiah)
	Kredit	Tabungan	Deposito	
(1)	(2)	(3)	(4)	
KPO	664	3 748	330	21 794 443
Sukolilo	344	2 227	208	9 684 117
Kayen	542	4 116	169	11 555 380
Tambakromo	341	2 834	188	8 339 196
Winong	347	2 284	141	7 429 571
Pucakwangi	340	1 092	118	10 131 524
Jaken	372	3 048	96	8 100 673
Batangan	275	2 002	74	9 647 543
Juwana	366	2 887	173	13 182 586
Jakenan	323	2 421	117	6 999 655
Gabus	340	1 647	157	7 454 742
Pati	0	0	0	0
Margorejo	202	2 720	122	6 091 203
Gembong	249	2 259	71	5 410 273
Tlogowungu	274	2 436	162	5 798 555
Wedarijaksa	316	3 322	175	9 478 167
Trangkil	0	0	0	0
Margoyoso	368	2 764	185	12 177 676
Gunungwungkal	0	0	0	0
Cluwak	310	1 889	135	7 386 712
Tayu	0	0	0	0
Dukuhseti	478	2 212	148	13 613 626
	6 451	46 718	2769	1 742 75 642

Sumber: Bagian Perekonomian SETDA KAB. PATI
 Source: Economy Division of Pati Regency Office

Tabel : 9.4 Banyaknya Koperasi/KUD yang Aktif di Kabupaten Pati
Table Menurut Jenis, Jumlah Anggota, dan Besarnya Modal Tahun 2018
Number of Active Cooperatives/Village Cooperatives Unit
in Pati Regency by Kind, Member and Capital , 2018

Jenis Koperasi/ Kind Of Cooperatives	Jumlah Koperasi/ Number Of Cooperatives	Jumlah Anggota/ Number of Members	Besarnya Modal/ Financial Capitals	
			Modal Sendiri/ Self Capital	Modal Luar/ Outside Capital
(1)	(2)	(3)	(4)	(5)
1.KUD	20	4	71 293	24 144 978
2.KopNelayan	11	2	268	177 905
3.Kehutanan	3	0	0	0
4.KOPTI	0	1	0	0
5.KopPramuka	0	0	0	0
6.KopInkra	0	3	0	0
7.Koppontren	7	21	5 688	4 123 294
8.KopKaryawan	14	8	6 117	16 546 822
9.KopAngkatanDarat	1	0	625	13 082 669
10.Primkopol	2	1	1 776	10 157 260
11.KopSerbaUsaha	50	128	44 706	47 869 670
12.KopPasar(Koppas)	0	0	0	0
13.KopSimpanPinjam	112	43	325 851	69 766 123
14.KopAngkutanDarat	2	0	118	101 528
15.KopBPR	1	0	43	8 197 738
16.KPRI	51	17	10 803	116 546 576
17.KopWanita	4	6	539	671 257
18.KopVeteran	1	0	0	0
19.KopWredatama	1	0	98	74 298
20.KopPepabri	1	0	200	453 783
21.KopMahasiswa	0	0	0	0
22.KopPemuda	0	1	0	0
23.KPKL	0	0	0	0
24.KopLainnya	23	37	1 740	17 441 689
25.KJKS/KPPS	26	4	25 846	24 325 210
26.KopSekunderTkil	2	0	7 501	5 122 988
Jumlah/Total 2018	332	276	503 212	358 803 788
2017	593	-	960 192	506 685 748
2016	572	-	842 737	483 448 933
2015	1 072	-	873 013	1 613 123 517

Sumber : Dinas Koperasi dan UMKM

Source : Department of Cooperatives and Small and Medium Enterprises of Pati Regency

Tabel : 9. 5 Besarnya Volume Usaha, dan SHU Tiap Koperasi
Table di Kabupaten Pati Tahun 2018
*Number of Asset Scale and Net Profit of every Cooperatives
in Pati Regency, 2018*

Jenis Koperasi/ <i>Kind Of Cooperatives</i>		Volume Usaha/ <i>Asset Scale</i>	SHU (000)
(1)		(2)	(3)
1.	KUD	36 315 308	381 692
2.	Kop Nelayan	111 600	6 425
3.	Kehutanan	0	0
4.	KOPTI	0	0
5.	Kop Pramuka	0	0
6.	Kop Inkra	0	0
7.	Koppontren	23 727 815	643 455
8.	Kop Karyawan	32 777 885	703 794
9.	Kop Angkatan Darat	21 294 427	1 236 351
10.	Primkopol	8 838 724	898 188
11.	Kop Serba Usaha	165 479 046	3 343 839
12.	Kop Pasar (Koppas)	0	0
13.	Kop Simpan Pinjam	617 974 901	7 650 501
14.	Kop Angkatan Darat	0	5 978
15.	Kop BPR	70 368 200	1 501 026
16.	K P R I	142 557 308	67 571 284
17.	Kop Wanita	1 244 405	89 008
18.	Kop Veteran	0	0
19.	Kop Wredatama	68 135	7 490
20.	Kop Pepabri	1 020 500	12 800
21.	Kop Mahasiswa	0	0
22.	Kop Pemuda	0	0
23.	KPKL	0	0
24.	Kop Lainnya	8 894 715	431 803
25.	KJKS/KPPS	177 775 722	1 675 065
26.	Kop Sekunder Tk II	4 536 637	612 358
Jumlah/Total 2018		1 312 985 328	86 771 057
2017		2 113 236 097	44 109 195
2016		2 187 549 536	41 865 576
2015		3 226 049 333	58 905 251

Sumber : Dinas Koperasi dan UMKM

Source : Department of Cooperatives and Small and Medium Enterprises of Pati Regency

<https://patikab.bps.go.id>

PRODUK DOMESTIK REGIONAL BRUTO (PDRG)

*Gross Regional Domestic
Product*

BAB
CHAPTER

10

Tahun 2019

39 915,38
milyar

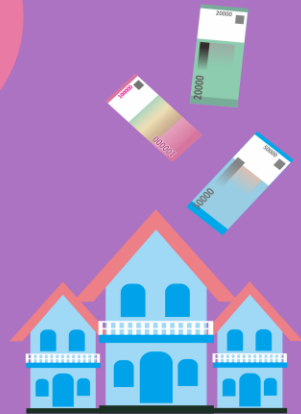
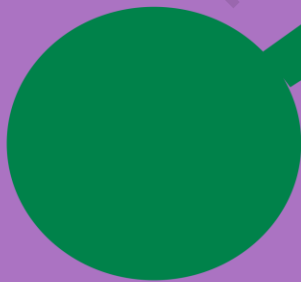

<https://patikab.bps.go.id>

PENJELASAN TEKNIS

1. Salah satu indikator penting untuk mengetahui kondisi ekonomi di suatu wilayah dalam suatu periode tertentu ditunjukkan oleh data Produk Domestik Regional Bruto (PDRB),
2. PDRB didefinisikan sebagai jumlah nilai tambah yang dihasilkan oleh seluruh unit usaha dalam suatu wilayah, atau merupakan jumlah seluruh nilai barang dan jasa akhir yang dihasilkan oleh seluruh unit ekonomi di suatu wilayah,
3. PDRB harga berlaku menunjukkan kemampuan sumber daya ekonomi untuk menghasilkan oleh suatu daerah, Nilai PDRB yang besar

TECHNICAL NOTES

1. *One of the important indicators to the determine the condition of the economy in a region of a given period is shown by the data of Gross Regional Domestic Product (GRDP),*
2. *GRDP is defined as the amount of value added generated by of business units within a region, or a whole number value a final goods and services produced by all economic units in a region,*
3. *Current prices of GRDP shows the ability of the economy to generate resources by region, Great value of GRDP shows a great economic resources,*

menunjukkan sumber daya ekonomi yang besar,

4. PDRB harga konstan digunakan untuk menunjukkan laju pertumbuhan ekonomi secara keseluruhan setiap sektor dari tahun ke tahun,
5. Distribusi PDRB harga berlaku menurut sektor menunjukkan besarnya struktur perekonomian dan peranan sektor ekonomi dalam suatu wilayah, Sektor-sektor ekonomi yang mempunyai peranan besar menunjukkan basis perekonomian suatu wilayah,

4. *Constant prices of GRDP is used to indicate the over all economic growth rate of each sector from year to year,*

5. *Distribution of current prices GRDP by sector shows the magnitude of the economic structure and the role of economic sectors in a region, Economic sectors that have demonstrated a major role in the economic basis of the region,*

Tabel : 10.1.1 Produk Domestik Regional Bruto Tahun Dasar 2010 menurut Lapangan Usaha Atas Dasar Harga Berlaku Kabupaten Pati, 2016-2018 (miliar rupiah)
Table Gross Regional Domestic Product using Base Year 2010 at Current Market by Industrial Origin in Pati Regency 2016-2018 (billion rupiahs)

Lapangan Usaha/Industrial Origin		2016	2017*	2018**
(1)		(2)	(3)	(4)
A	Pertanian, Kehutanan, dan Perikanan/ <i>Agriculture, Forestry, and Fishery</i>	9 011,29	9 401,49	10 044,37
B	Pertambangan dan Penggalian / <i>Mining and Quarrying</i>	660,41	766,66	860,22
C	Industri Pengolahan/ <i>Manufacturing Industry</i>	9 160,30	9 888,01	10 625,65
D	Pengadaan Listrik dan Gas/ <i>Procurement of Electricity and Gas</i>	31,91	35,73	38,65
E	Pengadaan Air, Pengelolaan Sampah, Limbah dan Daur Ulang/ <i>Procurement of Water, Management of Trash, Waste, and Recycle</i>	17,94	19,30	20,40
F	Konstruksi/ <i>Construction</i>	2 589,63	2 860,39	3 155,07
G	Perdagangan Besar dan Eceran; Reparasi Mobil dan Sepeda Motor/ <i>Small and Large Scale Trade; Repair Store for Car and Motorcycle</i>	4 732,26	5 197,34	5 731,64
H	Transportasi dan Pergudangan / <i>Transportation and Storage</i>	930,75	1 011,99	1 104,20
I	Penyediaan Akomodasi dan Makan Minum/ <i>Availability of Accomodation, Food and Beverage</i>	1 196,57	1 304,23	1 439,75
J	Informasi dan Komunikasi/ <i>Information and Communication</i>	674,56	808,11	920,40
K	Jasa Keuangan dan Asuransi/ <i>Finance and Insurance Services</i>	834,51	936,45	1,027,56
L	Real Estate/ <i>Real Estate</i>	349,35	381,06	411,36
M,N	Jasa Perusahaan/ <i>Business Service</i>	75,86	86,75	97,96

Tabel : 10.1.1 Lanjutan
 Table Continued

Lapangan Usaha/Industrial Origin	2016	2017*	2018**
(1)	(2)	(3)	(4)
O Administrasi Pemerintahan, Pertahanan dan Jaminan Sosial Wajib/ <i>Administration of Government, Defense, and Compulsory Social Guarantee</i>	1 219,85	1 292,29	1 364,78
P Jasa Pendidikan/ <i>Education Service</i>	1 512,03	1 701,27	1 879,39
Q Jasa Kesehatan dan Kegiatan Sosial/ <i>Service of Health and Social Activities</i>	332,71	369,89	411,43
R,S T,U Jasa lainnya/ <i>Other Services</i>	624,02	694,32	782,56
PRODUK DOMESTIK REGIONAL BRUTO/GRDP	33 953,94	36 755,26	39 915,38

Sumber : Badan Pusat Statistik

Source : BPS-Statistics Pati Regency

Catatan/Note: *Angka Sementara/*Preliminary Figure*

**Angka Sangat Sementara/*Very Preliminary Figure*

Tabel : 10.1.2 **Produk Domestik Regional Bruto Tahun Dasar 2010 Menurut Lapangan Usaha Atas Dasar Harga Konstan Kabupaten Pati, 2016-2018 (milyar rupiah)**
Table **Gross Regional Domestic Product by Industrial Origin using Base Year 2010 by Industrial Origin at Constant Market Price in Pati Regency, 2016-2018 (billion rupiahs)**

Lapangan Usaha/Industrial Origin		2016	2017*	2018**
(1)		(2)	(3)	(4)
A	Pertanian, Kehutanan, dan Perikanan/ <i>Agriculture, Forestry, and Fishery</i>	6 531,66	6 692,60	6 920,95
B	Pertambangan dan Penggalian / <i>Mining and Quarrying</i>	461,32	506,50	545,44
C	Industri Pengolahan/ <i>Manufacturing Industry</i>	6 995,70	7 337,15	7 664,97
D	Pengadaan Listrik dan Gas/ <i>Procurement of Electricity and Gas</i>	28,67	30,39	31,95
E	Pengadaan Air, Pengelolaan Sampah, Limbah dan Daur Ulang/ <i>Procurement of Water, Management of Trash, Waste, and Recycle</i>	16,23	17,37	18,31
F	Konstruksi/ <i>Construction</i>	2 057,25	2 214,16	2 349,71
G	Perdagangan Besar dan Eceran; Reparasi Mobil dan Sepeda Motor/ <i>Small and Large Scale Trade; Repair Store for Car and Motorcycle</i>	3 882,35	4 163,37	4 472,27
H	Transportasi dan Pergudangan / <i>Transportation and Storage</i>	816,95	874,48	945,64
I	Penyediaan Akomodasi dan Makan Minum/ <i>Availability of Accommodation, Food and Beverage</i>	952,55	10 26,53	1 115,14
J	Informasi dan Komunikasi/ <i>Information and Communication</i>	702,94	807,62	920,11
K	Jasa Keuangan dan Asuransi/ <i>Finance and Insurance Services</i>	643,15	692,18	732,72
L	Real Estate/ <i>Real Estate</i>	295,32	314,47	330,91
M,N	Jasa Perusahaan/ <i>Business Service</i>	58,31	64,38	70,97

Tabel : 10.1.2 Lanjutan
 Table Continued

Lapangan Usaha/Industrial Origin		2016	2017*	2018**
(1)		(2)	(3)	(4)
O	Administrasi Pemerintahan, Pertahanan dan Jaminan Sosial Wajib/ <i>Administration of Government Defense and Compulsory Social Guarantee</i>	895,35	918,37	956,39
P	Jasa Pendidikan/ <i>Education Service</i>	1 055,35	1 140,69	1 231,20
Q	Jasa Kesehatan dan Kegiatan Sosial/ <i>Service of Health and Social Activities</i>	246,67	270,06	296,02
R, S, T, U	Jasa lainnya/ <i>Other Services</i>	490,44	538,65	592,00
PRODUK DOMESTIK REGIONAL BRUTO/GRDP		26 130,21	27 608,97	29 194,71

Sumber : Badan Pusat Statistik
 Source : BPS-Statistics Pati Regency

Catatan/Note: *Angka Sementara/*Preliminary Figure*
 **Angka Sangat Sementara/*Very Preliminary Figure*

Tabel : 10.2.1 Distribusi Persentase Produk Domestik Regional Bruto Tahun Dasar 2010 Menurut Lapangan Usaha Atas Dasar Harga Berlaku, 2016 -2018
Table *Percentage Distribution of Gross Regional Domestic Product Using Base Year 2010 by Industrial Origin at Current Market Price, 2016-2018*

Lapangan Usaha/Industrial Origin		2016	2017*	2018**
(1)		(2)	(3)	(4)
A	Pertanian, Kehutanan, dan Perikanan/ <i>Agriculture, Forestry, and Fishery</i>	26.54	25.58	25.16
B	Pertambangan dan Penggalian / <i>Mining and Quarrying</i>	1.95	2.09	2.16
C	Industri Pengolahan/ <i>Manufacturing Industry</i>	26.98	26.90	26.62
D	Pengadaan Listrik dan Gas/ <i>Procurement of Electricity and Gas</i>	0.09	0.10	0.10
E	Pengadaan Air, Pengelolaan Sampah, Limbah dan Daur Ulang/ <i>Procurement of Water, Management of Trash, Waste, and Recycle</i>	0.05	0.05	0.05
F	Konstruksi/ <i>Construction</i>	7.63	7.78	7.90
G	Perdagangan Besar dan Eceran; Reparasi Mobil dan Sepeda Motor/ <i>Small and Large Scale Trade; Repair Store for Car and Motorcycle</i>	13.94	14.14	14.36
H	Transportasi dan Pergudangan / <i>Transportation and Storage</i>	2.74	2.75	2.77
I	Penyediaan Akomodasi dan Makan Minum/ <i>Availability of Accomodation, Food and Beverage</i>	3.52	3.55	3.61
J	Informasi dan Komunikasi	1.99	2.20	2.31
K	Jasa Keuangan dan Asuransi/ <i>Finance and Insurance Services</i>	2.46	2.55	2.57
L	Real Estate/ <i>Real Estate</i>	1.03	1.04	1.03
M,N	Jasa Perusahaan/ <i>Business Service</i>	0.22	0.24	0.25
O	Administrasi Pemerintahan, Pertahanan dan Jaminan Sosial Wajib/ <i>Administration of Government Defense and Compulsory Social Guarantee</i>	3.59	3.52	3.42
P	Jasa Pendidikan/ <i>Education Service</i>	4.45	4.63	4.71
Q	Jasa Kesehatan dan Kegiatan Sosial/ <i>Service of Health and Social Activities</i>	0.98	1.01	1.03
R,S, T, U	Jasa lainnya/ <i>Other Services</i>	1.84	1.89	1.96
PRODUK DOMESTIK REGIONAL BRUTO/ <i>GRDP</i>		100,00	100,00	100,00
		26,54	25,57	

Tabel : 10.2.2 Distribusi Persentase Produk Domestik Regional Bruto Tahun Dasar 2010
Table Menurut Lapangan Usaha Atas Dasar Harga Konstan, 2016-2018
*Percentage Distribution of Gross Regional Domestic Product Using
Base Year 2010 by Industrial Origin at Contant Market Price, 2016-2018*

Lapangan Usaha/Industrial Origin		2016	2017*	2018**
(1)		(2)	(3)	(4)
A	Pertanian, Kehutanan, dan Perikanan/ <i>Agriculture, Forestry, and Fishery</i>	25.00	24.24	23.71
B	Pertambangan dan Penggalian / <i>Mining and Quarrying</i>	1.77	1.83	1.87
C	Industri Pengolahan/ <i>Manufacturing Industry</i>	26.77	26.58	26.25
D	Pengadaan Listrik dan Gas/ <i>Procurement of Electricity and Gas</i>	0.11	0.11	0.11
E	Pengadaan Air, Pengelolaan Sampah, Limbah dan Daur Ulang/ <i>Procurement of Water, Management of Trash, Waste, and Recycle</i>	0.06	0.06	0.06
F	Konstruksi/ <i>Construction</i>	7.87	8.02	8.05
G	Perdagangan Besar dan Eceran; Reparasi Mobil dan Sepeda Motor/ <i>Small and Large Scale Trade; Repair Store for Car and Motorcycle</i>	14.86	15.08	15.32
H	Transportasi dan Pergudangan / <i>Transportation and Storage</i>	3.13	3.17	3.24
I	Penyediaan Akomodasi dan Makan Minum/ <i>Availability of Accomodation, Food and Beverage</i>	3.65	3.72	3.82
J	Informasi dan Komunikasi	2.69	2.93	3.15
K	Jasa Keuangan dan Asuransi/ <i>Finance and Insurance Services</i>	2.46	2.51	2.51
L	Real Estate/ <i>Real Estate</i>	1.13	1.14	1.13
M,N	Jasa Perusahaan/ <i>Business Service</i>	0.22	0.23	0.24
O	Administrasi Pemerintahan, Pertahanan dan Jaminan Sosial Wajib/ <i>Administration of Government Defense and Compulsory Social Guarantee</i>	3.43	3.33	3.28
P	Jasa Pendidikan/ <i>Education Service</i>	4.04	4.13	4.22
Q	Jasa Kesehatan dan Kegiatan Sosial/ <i>Service of Health and Social Activities</i>	0.94	0.98	1.01
R,S, T, U	Jasa lainnya/ <i>Other Services</i>	1.88	1.95	2.03
INDEKS PERKEMBANGAN PRODUK DOMESTIK REGIONAL BRUTO/ <i>Growth Indices of GRDP</i>		100,00	100	100

Tabel : 10.2.3
Table

Laju Pertumbuhan Produk Regional Bruto Tahun Dasar 2010 Menurut Lapangan Usaha Atas Dasar Harga Berlaku Kabupaten Pati, 2016-2018
Growth Rate of Gross Regional Domestic Product by Industrial Origin Using Base Year 2010 at Current Market Price in Pati Regency, 2016-2018

Lapangan Usaha/Industrial Origin		2016	2017*	2018**
(1)		(2)	(3)	(4)
A	Pertanian, Kehutanan, dan Perikanan/ <i>Agriculture, Forestry, and Fishery</i>	6.58	4.33	6.84
B	Pertambangan dan Penggalian / <i>Mining and Quarrying</i>	9.62	16.09	12.20
C	Industri Pengolahan/ <i>Manufacturing Industry</i>	8.65	7.94	7.46
D	Pengadaan Listrik dan Gas/ <i>Procurement of Electricity and Gas</i>	9.53	11.98	8.15
E	Pengadaan Air, Pengelolaan Sampah, Limbah dan Daur Ulang/ <i>Procurement of Water, Management of Trash, Waste, and Recycle</i>	5.39	7.60	5.70
F	Konstruksi/ <i>Construction</i>	8.62	10.46	10.30
G	Perdagangan Besar dan Eceran; Reparasi Mobil dan Sepeda Motor/ <i>Small and Large Scale Trade; Repair Store for Car and Motorcycle</i>	9.20	9.83	10.28
H	Transportasi dan Pergudangan / <i>Transportation and Storage</i>	7.82	8.73	9.11
I	Penyediaan Akomodasi dan Makan Minum/ <i>Availability of Accomodation, Food and Beverage</i>	13.27	9.00	10.39
J	Informasi dan Komunikasi	10.06	19.80	13.89
K	Jasa Keuangan dan Asuransi/ <i>Finance and Insurance Services</i>	10.20	12.22	9.73
L	Real Estate/ <i>Real Estate</i>	10.28	9.08	7.95
M,N	Jasa Perusahaan/ <i>Business Service</i>	14.05	14.35	12.92
O	Administrasi Pemerintahan, Pertahanan dan Jaminan Sosial Wajib/ <i>Administration of Government Defense and Compulsory Social Guarantee</i>	9.88	5.94	5.61
P	Jasa Pendidikan/ <i>Education Service</i>	10.62	12.52	10.47
Q	Jasa Kesehatan dan Kegiatan Sosial/ <i>Service of Health and Social Activities</i>	10.25	11.17	11.23
R,S, T, U	Jasa lainnya/ <i>Other Services</i>	11.66	11.27	12.71
PRODUK DOMESTIK REGIONAL BRUTO/GRDP		8.61	8.25	8.60

Tabel : 10.2.4 Laju Pertumbuhan Produk Regional Bruto Tahun Dasar 2010 Menurut Lapangan Usaha Atas Dasar Harga Konstan Kabupaten Pati, 2016-2018
Table *Growth Rate of Gross Regional Domestic Product by Industrial Origin Using Base Year 2010 at Constant Market Price in Pati Regency, 2016-2018*

Lapangan Usaha/Industrial Origin		2016	2017*	2018**
	(1)	(2)	(3)	(4)
A	Pertanian, Kehutanan, dan Perikanan/ <i>Agriculture, Forestry, and Fishery</i>	3.99	2.46	3.41
B	Pertambangan dan Penggalian / <i>Mining and Quarrying</i>	4.60	9.79	7.69
C	Industri Pengolahan/ <i>Manufacturing Industry</i>	4.71	4.88	4.47
D	Pengadaan Listrik dan Gas/ <i>Procurement of Electricity and Gas</i>	4.91	6.02	5.11
E	Pengadaan Air, Pengelolaan Sampah, Limbah dan Daur Ulang/ <i>Procurement of Water, Management of Trash, Waste, and Recycle</i>	3.84	7.07	5.39
F	Konstruksi/ <i>Construction</i>	6.81	7.63	6.12
G	Perdagangan Besar dan Eceran; Reparasi Mobil dan Sepeda Motor/ <i>Small and Large Scale Trade; Repair Store for Car and Motorcycle</i>	6.11	7.24	7.42
H	Transportasi dan Pergudangan / <i>Transportation and Storage</i>	7.24	7.04	8.14
I	Penyediaan Akomodasi dan Makan Minum/ <i>Availability of Accommodation, Food and Beverage</i>	8.26	7.77	8.63
J	Informasi dan Komunikasi	9.68	14.89	13.93
K	Jasa Keuangan dan Asuransi/ <i>Finance and Insurance Services</i>	6.86	7.62	5.86
L	Real Estate/ <i>Real Estate</i>	6.72	6.49	5.23
M,N	Jasa Perusahaan/ <i>Business Service</i>	9.51	10.40	10.24
O	Administrasi Pemerintahan, Pertahanan dan Jaminan Sosial Wajib/ <i>Administration of Government Defense and Compulsory Social Guarantee</i>	4.26	2.57	4.14
P	Jasa Pendidikan/ <i>Education Service</i>	7.29	8.09	7.93
Q	Jasa Kesehatan dan Kegiatan Sosial/ <i>Service of Health and Social Activities</i>	9.01	9.48	9.61
R, S, T, U	Jasa lainnya/ <i>Other Services</i>	7.43	9.83	9.90
PRODUK DOMESTIK REGIONAL BRUTO/GRDP		5.49	5.66	5.74

Tabel : 10.2.5 Indeks Harga Implisit Produk Domestik Regional Bruto Tahun Dasar 2010
Table menurut Lapangan Usaha, 2016-2018
*Implicit Price Index of Gross Regional Domestic Product Using Base Year 2010
 by Industrial Origin 2016-2018*

Lapangan Usaha/Industrial Origin		2016	2017*	2018**
(1)		(2)	(3)	(4)
A	Pertanian, Kehutanan, dan Perikanan/ <i>Agriculture, Forestry, and Fishery</i>	137.96	140.48	145.13
B	Pertambangan dan Penggalian / <i>Mining and Quarrying</i>	143.16	151.36	157.71
C	Industri Pengolahan/ <i>Manufacturing Industry</i>	130.94	134.77	138.63
D	Pengadaan Listrik dan Gas/ <i>Procurement of Electricity and Gas</i>	111.32	117.57	120.97
E	Pengadaan Air, Pengelolaan Sampah, Limbah dan Daur Ulang/ <i>Procurement of Water, Management of Trash, Waste, and Recycle</i>	110.54	111.09	111.42
F	Konstruksi/ <i>Construction</i>	125.88	129.19	134.27
G	Perdagangan Besar dan Eceran; Reparasi Mobil dan Sepeda Motor/ <i>Small and Large Scale Trade; Repair Store for Car and Motorcycle</i>	121.89	124.83	128.16
H	Transportasi dan Pergudangan / <i>Transportation and Storage</i>	113.93	115.72	116.77
I	Penyediaan Akomodasi dan Makan Minum/ <i>Availability of Accomodation, Food and Beverage</i>	125.62	127.05	129.11
J	Informasi dan Komunikasi/ <i>Information and Communication</i>	95.96	100.06	100.03
K	Jasa Keuangan dan Asuransi/ <i>Finance and Insurance Services</i>	129.75	135.29	140.24
L	Real Estate/ <i>Real Estate</i>	118.30	121.17	124.31
M,N	Jasa Perusahaan/ <i>Business Service</i>	130.10	134.75	138.03
O	Administrasi Pemerintahan, Pertahanan dan Jaminan Sosial Wajib/ <i>Administration of Government Defense and Compulsory Social Guarantee</i>	136.24	140.72	142.70
P	Jasa Pendidikan/ <i>Education Service</i>	143.27	149.14	152.65
Q	Jasa Kesehatan dan Kegiatan Sosial/ <i>Service of Health and Social Activities</i>	134.88	136.96	138.99
R,S, T, U	Jasa lainnya/ <i>Other Services</i>	127.24	128.90	132.19
PRODUK DOMESTIK REGIONAL BRUTO/GRDP		129.94	133.13	136.72

Tabel : 10.2.6 Laju Implisit Produk Domestik Regional Bruto Kabupaten Pati Menurut *Table* Lapangan Usaha (Persen), 2016–2018
Implicit Price Index of Gross Regional Domestic Product of Pati Regency by industry (Percent) 2016–2018

Lapangan Usaha/Industrial Origin		2016	2017*	2018**
(1)		(2)	(3)	(4)
A	Pertanian, Kehutanan, dan Perikanan/ <i>Agriculture, Forestry, and Fishery</i>	2.50	1.82	3.31
B	Pertambangan dan Penggalian/ <i>Mining and Quarrying</i>	4.80	5.73	4.19
C	Industri Pengolahan/ <i>Manufacturing Industry</i>	3.75	2.92	2.86
D	Pengadaan Listrik dan Gas/ <i>Procurement of Electricity and Gas</i>	4.41	5.62	2.89
E	Pengadaan Air, Pengelolaan Sampah, Limbah dan Daur Ulang/ <i>Procurement of Water, Management of Trash, Waste, and Recycle</i>	1.49	0.50	0.29
F	Konstruksi/ <i>Construction</i>	1.69	2.63	3.94
G	Perdagangan Besar dan Eceran; Reparasi Mobil dan Sepeda Motor/ <i>Small and Large Scale Trade; Repair Store for Car and Motorcycle</i>	2.91	2.41	2.66
H	Transportasi dan Pergudangan/ <i>Transportation and Storage</i>	0.54	1.58	0.90
I	Penyediaan Akomodasi dan Makan Minum/ <i>Availability of Accommodation, Food and Beverage</i>	4.62	1.14	1.62
J	Informasi dan Komunikasi/ <i>Information and Communication</i>	0.34	4.27	-0.03
K	Jasa Keuangan dan Asuransi/ <i>Finance and Insurance Services</i>	3.12	4.27	3.66
L	Real Estate/ <i>Real Estate</i>	3.33	2.43	2.59
M,N	Jasa Perusahaan/ <i>Business Service</i>	4.15	3.57	2.43
O	Administrasi Pemerintahan, Pertahanan dan Jaminan Sosial Wajib/ <i>Administration of Government Defense and Compulsory Social Guarantee</i>	5.39	3.28	1.41
P	Jasa Pendidikan/ <i>Education Service</i>	3.10	4.10	2.35
Q	Jasa Kesehatan dan Kegiatan Sosial/ <i>Service of Health and Social Activities</i>	1.13	1.55	1.48
R,S, T, U	Jasa lainnya/ <i>Other Services</i>	3.94	1.31	2.55
PRODUK DOMESTIK REGIONAL BRUTO/GRDP		129.94	2.95	2.45

Tabel : 10.2.7 Sumber Pertumbuhan Produk Domestik Regional Bruto Kabupaten Pati Menurut Lapangan Usaha (Persen), 2014–2018
Table *Source og growth Regional Domestic Product of Pati Regency by industry (Percent) 2014–2018*

Lapangan Usaha/Industrial Origin		2016	2017*	2018**
(1)		(2)	(3)	(4)
A	Pertanian, Kehutanan, dan Perikanan/ <i>Agriculture, Forestry, and Fishery</i>	1.01	0.62	0.83
B	Pertambangan dan Penggalian / <i>Mining and Quarrying</i>	0.08	0.17	0.14
C	Industri Pengolahan/ <i>Manufacturing Industry</i>	1.27	1.31	1.19
D	Pengadaan Listrik dan Gas/ <i>Procurement of Electricity and Gas</i>	0.01	0.01	0.01
E	Pengadaan Air, Pengelolaan Sampah, Limbah dan Daur Ulang/ <i>Procurement of Water, Management of Trash, Waste, and Recycle</i>	0.00	0.00	0.00
F	Konstruksi/ <i>Construction</i>	0.53	0.60	0.49
G	Perdagangan Besar dan Eceran; Reparasi Mobil dan Sepeda Motor/ <i>Small and Large Scale Trade; Repair Store for Car and Motorcycle</i>	0.90	1.08	1.12
H	Transportasi dan Pergudangan / <i>Transportation and Storage</i>	0.22	0.22	0.26
I	Penyediaan Akomodasi dan Makan Minum/ <i>Availability of Accomodation, Food and Beverage</i>	0.29	0.28	0.32
J	Informasi dan Komunikasi/ <i>Information and Communication</i>	0.25	0.40	0.41
K	Jasa Keuangan dan Asuransi/ <i>Finance and Insurance Services</i>	0.17	0.19	0.15
L	Real Estate/ <i>Real Estate</i>	0.08	0.07	0.06
M,N	Jasa Perusahaan/ <i>Business Service</i>	0.02	0.02	0.02
O	Administrasi Pemerintahan, Pertahanan dan Jaminan Sosial Wajib/ <i>Administration of Government Defense and Compulsory Social Guarantee</i>	0.15	0.09	0.14
P	Jasa Pendidikan/ <i>Education Service</i>	0.29	0.33	0.33
Q	Jasa Kesehatan dan Kegiatan Sosial/ <i>Service of Health and Social Activities</i>	0.08	0.09	0.09
R,S, T, U	Jasa lainnya/ <i>Other Services</i>	0.14	0.18	0.19
PRODUK DOMESTIK REGIONAL BRUTO/GRDP		5.49	5.66	5.74

<https://patikab.bps.go.id>

PERBANDIGAN ANTARA KABUPATEN

*Regency/Municipal
Comparison*

BAB
CHAPTER

11

Indeks Pembangunan Manusia Menurut Kabupaten atau Kota di Provinsi Jawa Tengah, 2018

*Human Development Index by Regency/Municipality
in Jawa Tengah Province, 2018*

2016

69,03

2017

70,12

2018

70,71

PENJELASAN TEKNIS

1. Untuk mengukur kemiskinan, BPS menggunakan konsep kemampuan memenuhi kebutuhan dasar (*basic needs approach*). Dengan pendekatan ini, kemiskinan dipandang sebagai ketidakmampuan dari sisi ekonomi untuk memenuhi kebutuhan dasar makanan dan bukan makanan yang diukur dari sisi pengeluaran. Metode yang digunakan adalah menghitung Garis Kemiskinan (GK), yang terdiri dari dua komponen yaitu Garis Kemiskinan Makanan (GKM) dan Garis Kemiskinan Non-Makanan (GKNM). Penghitungan Garis Kemiskinan dilakukan secara terpisah untuk daerah perkotaan dan perdesaan.
2. Penduduk miskin adalah penduduk yang memiliki rata-rata pengeluaran per kapita perbulan di bawah Garis Kemiskinan.
3. Garis Kemiskinan Makanan (GKM) merupakan nilai pengeluaran kebutuhan minimum makanan yang disetarakan dengan 2.100 kilokalori per kapita per hari. Garis Kemiskinan Non-Makanan

TECHNICAL NOTES

1. *To measure poverty, BPS-Statistics Indonesia has used the concept of basic needs approach. Therefore, poverty is viewed as economic inability to fulfill food and non-food basic needs which are measured by consumption/expenditure. The method used is calculating poverty line, which consists of two components that are Food Poverty Line (FPL) and Non-Food Poverty Line (NFPL). The poverty line was calculated separately for urban and rural areas.*
2. *A person whose expenditure per capita per month is below the poverty line is considered to be poor.*
3. *The Food Poverty Line refers to the daily minimum requirement of 2,100 kilocalori per capita per day. The Non-Food Poverty Line refers to*

(GKNM) adalah kebutuhan minimum untuk perumahan, sandang, pendidikan, kesehatan, dan kebutuhan dasar lainnya.

the minimum requirement for household necessities for clothing, education, health, and other basic individual needs.

4. Indeks Pembangunan Manusia (IPM) menjelaskan bagaimana penduduk dapat mengakses hasil pembangunan dalam memperoleh pendapatan, kesehatan, pendidikan dan sebagainya. IPM diperkenalkan oleh UNDP pada tahun 1990 dan dipublikasikan secara berkala dalam laporan tahunan Human Development Report (HDR). IPM dibentuk oleh 3 (tiga) dimensi dasar: Umur panjang dan hidup sehat; pengetahuan; dan standar hidup layak

4. *The Human Development Index (HDI) explains how people can access development results in obtaining income, health, education and so forth. HDI was introduced by United Nations Development Programme (UNDP) in 1990 and published periodically in the annual report of the Human Development Report. HDI was formed by three basic dimensions: a long and healthy life; knowledge; and a decent standard of living.*

Tabel 11.1 Jumlah Penduduk menurut Kabupaten/Kota di Provinsi Jawa Tengah 2016–2018
 Table Population by Regency/Municipality in Jawa Tengah Province, 2016-2018

Kabupaten/Kota Regency/Municipality		2016	2017	2018
(1)		(2)	(3)	(4)
Kabupaten/Regency				
1.	Cilacap	1 703 390	1 711 627	1 719 504
2.	Banyumas	1 650 625	1 665 025	1 679 124
3.	Purbalingga	907 507	916 427	925 193
4.	Banjarnegara	907 410	912 917	918 219
5.	Kebumen	1 188 603	1 192 007	1 195 092
6.	Purworejo	712 686	714 574	716 477
7.	Wonosobo	780 793	784 207	787 384
8.	Magelang	1 257 123	1 268 396	1 279 625
9.	Boyolali	969 325	974 579	979 799
10.	Klaten	1 163 218	1 167 401	1 171 411
11.	Sukoharjo	871 397	878 374	885 205
12.	Wonogiri	951 975	954 706	957 106
13.	Karanganyar	864 021	871 596	879 078
14.	Sragen	882 090	885 122	887 889
15.	Grobogan	1 358 404	1 365 207	1 371 610
16.	Blora	855 573	858 865	862 110
17.	Rembang	624 096	628 922	633 584
18.	Pati	1 239 989	1 246 691	1 253 299
19.	Kudus	841 499	851 478	861 430
20.	Jepara	1 205 800	1 223 198	1 240 600
21.	Demak	1 129 298	1 140 675	1 151 796

Tabel : 11.1 Lanjutan
Table Continued

Kabupaten/Kota Regency/Municipality		2016	2017	2018
(1)	(2)	(3)	(4)	(4)
22.	Semarang	1 014 198	1 027 489	1 040 629
23.	Temanggung	752 486	759 128	765 594
24.	Kendal	949 682	957 024	964 106
25.	Batang	749 720	756 079	762 377
26.	Pekalongan	880 092	886 197	891 892
27.	Pemalang	1 292 609	1 296 281	1 299 724
28.	Tegal	1 429 386	1 433 515	1 437 225
29.	Brebes	1 788 880	1 796 004	1 802 829
Kota/ Municipality				
1.	Magelang	121 112	121 474	121 872
2.	Surakarta	514 171	516 102	517 887
3.	Salatiga	186 420	188 928	191 571
4.	Semarang	1 729 083	1 757 686	1 786 114
5.	Pekalongan	299 222	301 870	304 477
6.	Tegal	247 212	248 094	249 003
Jawa Tengah		34 019 095	34 257 865	34 490 835

Sumber: BPS Provinsi Jawa Tengah
Source: BPS-Statistics of Jawa Tengah Province

Tabel 11.2 Produk Domestik Regional Bruto Atas Dasar Harga Berlaku menurut Kabupaten/Kota di Provinsi Jawa Tengah (juta rupiah), 2016–2018
Table Gross Regional Domestic Product at Current Market Prices by Regency/Municipality in Jawa Tengah Province (million rupiahs), 2016–2018

Kabupaten/Kota <i>Regency/Municipality</i>	2016	2017*	2018**
(1)	(2)	(3)	(4)
Kabupaten/Regency			
1. Cilacap	99 033 565,66	104 309 149,28	110 928 209,01
2. Banyumas	42 016 940,50	45 585 979,73	49 896 126,75
3. Purbalingga	19 984 164,28	21 439 650,09	23 190 328,56
4. Banjarnegara	17 217 246,96	18 564 223,66	20 083 035,69
5. Kebumen	22 434 948,76	24 072 772,50	26 000 351,87
6. Purworejo	15 013 872,35	16 130 000,99	17 349 993,77
7. Wonosobo	15 367 781,80	16 211 669,81	17 449 689,81
8. Magelang	26 232 349,05	28 128 954,01	30 324 065,47
9. Boyolali	25 756 715,67	27 894 681,55	30 221 796,39
10. Klaten	31 619 241,19	34 197 239,30	37 055 979,36
11. Sukoharjo	29 130 306,98	31 621 414,17	34 204 232,73
12. Wonogiri	23 329 378,86	25 128 774,50	27 229 271,26
13. Karanganyar	29 172 749,37	31 538 339,97	34 287 872,56
14. Sragen	29 826 142,98	32 409 757,15	35 097 579,81
15. Grobogan	21 764 917,28	23 463 543,25	25 434 299,67
16. Blora	20 010 947,35	21 740 833,54	24 137 906,43
17. Rembang	14 871 689,64	16 228 769,56	17 604 514,67
18. Pati	33 953 935,22	36 755 258,26	39 915 377,58
19. Kudus	90 091 575,43	97 746 476,40	104 539 342,36
20. Jepara	23 949 816,71	25 803 407,90	28 064 378,34
21. Demak	20 938 835,69	22 629 962,75	24 440 048,24

Tabel : 11.2 Lanjutan
 Table Continued

Kabupaten/Kota Regency/Municipality		2016	2017*	2018**
(1)	(2)	(3)	(4)	
22.	Semarang	39 528 618,88	42 615 817,45	46 229 865,77
23.	Temanggung	17 548 930,01	18 807 414,01	20 207 517,86
24.	Kendal	33 797 968,33	36 472 621,08	39 457 178,73
25.	Batang	17 279 827,39	18 677 966,86	20 208 846,42
26.	Pekalongan	18 256 295,67	19 691 555,70	21 303 721,56
27.	Pemalang	20 213 315,71	21 860 854,17	23 645 704,78
28.	Tegal	28 025 643,38	30 383 814,25	33 079 234,10
29.	Brebes	37 448 715,50	39 987 727,31	43 018 481,09
Kota/ Municipality				
1.	Magelang	7 023 900,08	7 606 113,53	8 198 108,99
2.	Surakarta	37 771 066,12	41 043 339,48	44 427 890,52
3.	Salatiga	10 534 591,57	11 388 036,02	12 302 428,92
4.	Semarang	147 049 319,76	159 622 727,81	174 649 261,91
5.	Pekalongan	8 507 535,11	9 287 961,80	10 114 282,24
6.	Tegal	11 963 075,45	12 995 412,28	14 108 025,14

Sumber: BPS Provinsi Jawa Tengah
 Source: BPS-Statistics of Jawa Tengah Province

Tabel 11.3 Produk Domestik Regional Bruto Atas Dasar Harga Konstan 2010 menurut Kabupaten/Kota di Provinsi Jawa Tengah (juta rupiah), 2016–2018
Gross Regional Domestic Product at 2010 Constant Market Prices by Regency/Municipality in Jawa Tengah Province (million rupiahs), 2016–2018

Kabupaten/Kota <i>Regency/Municipality</i>	2016	2017*	2018**
(1)	(2)	(3)	(4)
Kabupaten/Regency			
1. Cilacap	92 858 649,84	95 264 186,69	98 172 612,56
2. Banyumas	33 051 046,65	35 147 313,30	37 414 500,58
3. Purbalingga	14 816 429,63	15 612 285,90	16 458 708,49
4. Banjarnegara	12 932 884,85	13 663 266,65	14 438 149,74
5. Kebumen	16 923 719,54	17 792 465,13	18 773 833,50
6. Purworejo	11 421 552,22	12 028 190,37	12 668 117,97
7. Wonosobo	11 941 198,92	12 405 048,84	13 017 627,75
8. Magelang	19 882 244,24	20 937 301,01	22 074 995,90
9. Boyolali	19 139 359,22	20 249 399,44	21 407 484,05
10. Klaten	23 725 740,98	24 989 902,87	26 381 363,13
11. Sukoharjo	22 847 982,81	24 163 939,48	25 570 865,09
12. Wonogiri	17 869 145,42	18 820 497,77	19 839 038,83
13. Karanganyar	22 436 293,80	23 731 952,05	25 150 277,73
14. Sragen	22 625 821,66	23 976 752,18	25 355 124,94
15. Grobogan	16 682 629,70	17 659 254,29	18 702 306,35
16. Blora	15 914 663,42	16 866 148,73	17 607 942,16
17. Rembang	11 423 008,30	12 138 569,17	12 855 231,29
18. Pati	26 130 205,34	27 608 968,08	29 194 706,71
19. Kudus	66 679 583,36	68 817 634,53	71 048 114,17
20. Jepara	18 080 634,88	19 054 540,81	20 169 685,17
21. Demak	15 672 482,50	16 584 027,68	17 474 052,00

Tabel : 11.3 Lanjutan
 Table Continued

Kabupaten/Kota Regency/Municipality		2016	2017*	2018**
(1)		(2)	(3)	(4)
22.	Semarang	30 292 468,04	32 004 085,35	33 857 648,85
23.	Temanggung	13 116 363,64	13 754 614,81	14 452 019,21
24.	Kendal	26 139 414,95	27 665 643,32	29 186 390,49
25.	Batang	12 948 191,13	13 666 579,80	14 448 522,77
26.	Pekalongan	13 921 651,83	14 679 128,72	15 524 820,69
27.	Pemalang	15 469 800,59	16 343 954,00	17 286 696,64
28.	Tegal	21 182 917,23	22 322 100,13	23 552 548,37
29.	Brebes	27 930 986,28	29 527 028,83	31 094 896,54
Kota/ Municipality				
1.	Magelang	5 521 525,54	5 820 532,00	6 145 869,75
2.	Surakarta	29 975 873,01	31 685 480,46	33 506 170,40
3.	Salatiga	8 168 241,90	8 629 396,45	9 104 841,00
4.	Semarang	115 542 560,57	123 107 015,15	131 137 259,65
5.	Pekalongan	6 367 272,96	6 706 278,70	7 087 915,58
6.	Tegal	9 445 030,96	10 006 893,00	10 599 407,23

Sumber: BPS Provinsi Jawa Tengah

Source: BPS-Statistics of Jawa Tengah Province

Tabel 11.4 Laju Pertumbuhan Produk Domestik Regional Bruto Atas Dasar Harga Konstant 2010 menurut Kabupaten/Kota di Provinsi Jawa Tengah (persen), 2016–2018
Growth Rate of Gross Regional Domestic Product at 2010 Constant Market Prices by Regency/Municipality in Jawa Tengah Province (percent), 2016–2018

Kabupaten/Kota <i>Regency/Municipality</i>	2016	2017*	2018**
(1)	(2)	(3)	(4)
Kabupaten/Regency			
1. Cilacap	5,09	2,59	3,05
2. Banyumas	6,05	6,34	6,45
3. Purbalingga	4,85	5,37	5,42
4. Banjarnegara	5,44	5,65	5,67
5. Kebumen	5,01	5,13	5,52
6. Purworejo	5,15	5,31	5,32
7. Wonosobo	5,36	3,88	4,94
8. Magelang	5,39	5,31	5,43
9. Boyolali	5,33	5,80	5,72
10. Klaten	5,17	5,33	5,57
11. Sukoharjo	5,72	5,76	5,82
12. Wonogiri	5,25	5,32	5,41
13. Karanganyar	5,40	5,77	5,98
14. Sragen	5,77	5,97	5,75
15. Grobogan	4,51	5,85	5,91
16. Blora	23,54	5,98	4,40
17. Rembang	5,28	6,26	5,90
18. Pati	5,49	5,66	5,74
19. Kudus	2,54	3,21	3,24
20. Jepara	5,06	5,39	5,85
21. Demak	5,09	5,82	5,37

Tabel : 11.4 Lanjutan
 Table Continued

Kabupaten/Kota Regency/Municipality		2016	2017*	2018**
(1)		(2)	(3)	(4)
22.	Semarang	5,30	5,65	5,79
23.	Temanggung	5,02	4,87	5,07
24.	Kendal	5,56	5,84	5,50
25.	Batang	5,03	5,55	5,72
26.	Pekalongan	5,19	5,44	5,76
27.	Pemalang	5,43	5,65	5,77
28.	Tegal	5,92	5,38	5,51
29.	Brebes	5,11	5,71	5,31
Kota/ Municipality				
1.	Magelang	5,23	5,42	5,59
2.	Surakarta	5,35	5,70	5,75
3.	Salatiga	5,27	5,65	5,51
4.	Semarang	5,89	6,55	6,52
5.	Pekalongan	5,36	5,32	5,69
6.	Tegal	5,49	5,95	5,92

Sumber: BPS Provinsi Jawa Tengah

Source: BPS-Statistics of Jawa Tengah Province

Tabel 11.5 Jumlah Penduduk Miskin menurut Kabupaten/Kota di Provinsi Jawa Tengah (ribu), 2016–2018

Number of Poor People by Regency/Municipality in Jawa Tengah Province (thousand), 2016–2018

Kabupaten/Kota <i>Regency/Municipality</i>	2016	2017*	2018**
(1)	(2)	(3)	(4)
Kabupaten/Regency			
1. Cilacap	240,2	238,3	193,2
2. Banyumas	283,9	283,2	226,2
3. Purbalingga	171,8	171,9	144,2
4. Banjarnegara	158,2	156,8	141,7
5. Kebumen	235,9	233,4	208,7
6. Purworejo	99,1	98,6	83,6
7. Wonosobo	160,1	159,2	138,3
8. Magelang	158,9	157,2	143,4
9. Boyolali	117,0	116,4	98,2
10. Klaten	168,0	165,0	151,7
11. Sukoharjo	78,9	76,7	65,4
12. Wonogiri	124,8	123,0	102,8
13. Karanganyar	107,7	106,8	87,8
14. Sragen	126,8	124,0	116,4
15. Grobogan	184,1	181,0	168,7
16. Blora	113,9	111,9	102,5
17. Rembang	115,5	115,2	97,4
18. Pati	144,2	141,7	123,9
19. Kudus	64,2	64,4	60,0
20. Jepara	100,3	99,0	86,5
21. Demak	158,8	152,6	144,1

Tabel : 11.5
Table

Lanjutan
Continued

Kabupaten/Kota Regency/Municipality		2016	2017*	2018**
(1)		(2)	(3)	(4)
22.	Semarang	80,7	79,7	75,7
23.	Temanggung	87,1	86,8	75,4
24.	Kendal	107,8	106,1	94,7
25.	Batang	82,6	81,5	66,1
26.	Pekalongan	113,3	111,6	89,5
27.	Pemalang	227,1	225,0	208,3
28.	Tegal	144,2	141,8	114,1
29.	Brebes	348,0	343,5	309,2
Kota/ Municipality				
1.	Magelang	10,6	10,6	9,6
2.	Surakarta	55,9	54,9	47,0
3.	Salatiga	9,7	9,6	9,2
4.	Semarang	83,6	80,9	73,6
5.	Pekalongan	23,7	22,5	20,5
6.	Tegal	20,3	20,1	19,4
Jawa Tengah		4 506,9	4 450,7	3 897,2

Sumber: BPS Provinsi Jawa Tengah

Source: BPS-Statistics of Jawa Tengah Province

Tabel 11.6 Persentase Penduduk Miskin menurut Kabupaten/Kota di Provinsi Jawa Tengah, 2016–2018
 Table Percentage of Poor People by Regency/Municipality in Jawa Tengah Province, 2016–2018

Kabupaten/Kota Regency/Municipality	2016	2017*	2018**
(1)	(2)	(3)	(4)
Kabupaten/Regency			
1. Cilacap	14,12	13,94	11,25
2. Banyumas	17,23	17,05	13,50
3. Purbalingga	18,98	18,80	15,62
4. Banjarnegara	17,46	17,21	15,46
5. Kebumen	19,86	19,60	17,47
6. Purworejo	13,91	13,81	11,67
7. Wonosobo	20,53	20,32	17,58
8. Magelang	12,67	12,42	11,23
9. Boyolali	12,09	11,96	10,04
10. Klaten	14,46	14,15	12,96
11. Sukoharjo	9,07	8,75	7,41
12. Wonogiri	13,12	12,90	10,75
13. Karanganyar	12,49	12,28	10,01
14. Sragen	14,38	14,02	13,12
15. Grobogan	13,57	13,27	12,31
16. Blora	13,33	13,04	11,90
17. Rembang	18,54	18,35	15,41
18. Pati	11,65	11,38	9,90
19. Kudus	7,65	7,59	6,98
20. Jepara	8,35	8,12	7,00
21. Demak	14,10	13,41	12,54

Tabel : 11.6
Table

Lanjutan
Continued

Kabupaten/Kota Regency/Municipality		2016	2017*	2018**
(1)		(2)	(3)	(4)
22.	Semarang	7,99	7,78	7,29
23.	Temanggung	11,60	11,46	9,87
24.	Kendal	11,37	11,10	9,84
25.	Batang	11,04	10,80	8,69
26.	Pekalongan	12,90	12,61	10,06
27.	Pemalang	17,58	17,37	16,04
28.	Tegal	10,10	9,90	7,94
29.	Brebes	19,47	19,14	17,17
Kota/ Municipality				
1.	Magelang	8,79	8,75	7,87
2.	Surakarta	10,88	10,65	9,08
3.	Salatiga	5,24	5,07	4,84
4.	Semarang	4,85	4,62	4,14
5.	Pekalongan	7,92	7,47	6,75
6.	Tegal	8,20	8,11	7,81
Jawa Tengah		13,27	13,01	11,32

Sumber: BPS Provinsi Jawa Tengah

Source: BPS-Statistics of Jawa Tengah Province

Tabel 11.7 Indeks Pembangunan Manusia menurut Kabupaten/Kota di Provinsi Jawa Tengah (ribu), 2016–2018

Human Development Index by Regency/Municipality in Jawa Tengah Province (thousand), 2016–2018

Kabupaten/Kota Regency/Municipality	2016	2017*	2018**
(1)	(2)	(3)	(4)
Kabupaten/Regency			
1. Cilacap	68,6	68,90	69,56
2. Banyumas	70,49	70,75	71,30
3. Purbalingga	67,48	67,72	68,41
4. Banjarnegara	65,52	65,86	66,54
5. Kebumen	67,41	68,29	68,80
6. Purworejo	70,66	71,31	71,87
7. Wonosobo	66,19	66,89	67,81
8. Magelang	67,85	68,39	69,11
9. Boyolali	72,18	72,64	73,22
10. Klaten	73,97	74,25	74,79
11. Sukoharjo	75,06	75,56	76,07
12. Wonogiri	68,23	68,66	69,37
13. Karanganyar	74,9	75,22	75,54
14. Sragen	71,43	72,40	72,96
15. Grobogan	68,52	68,87	69,32
16. Blora	66,61	67,52	67,95
17. Rembang	68,6	68,95	69,46
18. Pati	69,03	70,12	70,71
19. Kudus	72,94	73,84	74,58
20. Jepara	70,25	70,79	71,38
21. Demak	70,1	70,41	71,26

Tabel : 11.7
Table

Lanjutan
Continued

Kabupaten/Kota Regency/Municipality		2016	2017*	2018**
(1)		(2)	(3)	(4)
22.	Semarang	72,4	73,20	73,61
23.	Temanggung	67,6	68,34	68,83
24.	Kendal	70,11	70,62	71,28
25.	Batang	66,38	67,35	67,86
26.	Pekalongan	67,71	68,4	68,97
27.	Pemalang	64,17	65,04	65,67
28.	Tegal	65,84	66,44	67,33
29.	Brebes	63,98	64,86	65,68
Kota/ Municipality				
1.	Magelang	77,16	77,84	78,31
2.	Surakarta	80,76	80,85	81,46
3.	Salatiga	81,14	81,68	82,41
4.	Semarang	81,19	82,01	82,72
5.	Pekalongan	73,32	73,77	74,24
6.	Tegal	73,55	73,95	74,44
Jawa Tengah		69,98	70,52	71,12

Sumber: BPS Provinsi Jawa Tengah

Source: BPS-Statistics of Jawa Tengah Province

Tabel 11.8 Perkembangan Inflasi Tahun Kalender 35 Kabupaten/Kota di Provinsi Jawa Tengah Tahun 2016 – 2018
Table
Yearly Inflation Calendar of 35 Regency/Municipality in Jawa Tengah Province, 2016–2018

Kabupaten/Kota <i>Regency/Municipality</i>	2016	2017*	2018**
(1)	(2)	(3)	(4)
Kabupaten/Regency			
1. Cilacap	2,77	4,41	3,21
2. Banyumas	2,42	3,91	2,98
3. Purbalingga	2,39	3,72	3,01
4. Banjarnegara	2,87	3,67	3,04
5. Kebumen	2,71	3,25	3,01
6. Purworejo	2,66	4,29	*
7. Wonosobo	2,97	3,21	3,52
8. Magelang	2,86	3,47	2,66
9. Boyolali	2,65	3,08	2,19
10. Klaten	2,31	3,12	2,39
11. Sukoharjo	2,34	3,40	2,31
12. Wonogiri	2,94	2,32	2,63
13. Karanganyar	1,93	3,15	2,48
14. Sragen	2,49	3,18	2,49
15. Grobogan	2,41	4,05	2,89
16. Blora	2,14	2,98	2,78
17. Rembang	1,75	3,31	2,53
18. Pati	2,31	3,51	2,77
19. Kudus	2,32	4,17	3,11
20. Jepara	3,45	2,83	4,20
21. Demak	2,27	3,57	2,73

Tabel : 11.8 Lanjutan
 Table Continued

Kabupaten/Kota Regency/Municipality		2016	2017*	2018**
(1)		(2)	(3)	(4)
22.	Semarang	2,39	3,67	2,80
23.	Temanggung	2,42	3,12	2,89
24.	Kendal	2,47	3,60	2,16
25.	Batang	2,24	3,44	2,36
26.	Pekalongan	2,96	4,01	2,83
27.	Pemalang	2,33	3,64	2,95
28.	Tegal	2,67	3,58	2,95
29.	Brebes	2,84	4,24	3,09
Kota/ Municipality				
1.	Magelang	2,25	3,90	2,65
2.	Surakarta	2,15	3,10	2,45
3.	Salatiga	2,19	3,50	2,47
4.	Semarang	2,32	3,64	2,76
5.	Pekalongan	2,94	3,61	2,92
6.	Tegal	2,71	4,03	3,08
Jawa Tengah		2,36	3,71	2,81

Sumber/Source: BPS Kabupaten/Kota, Statistics of Regency/Municipality

Tabel 11.9 Jumlah Penduduk Berumur 15 Tahun Keatas Menurut Kabupaten/Kota dan Jenis Kegiatan Selama Seminggu yang Lalu di Provinsi Jawa Tengah, 2018
Population Aged 15 Years and Over by Regency/Municipality and Type of Activity During The Previous Week in Jawa Tengah Province, 2018

Kabupaten/Kota <i>Regency/Municipality</i>	Angkatan Kerja/ <i>Economically Active</i>			Bukan Angkatan Kerja <i>Economically Inactive</i>	Jumlah <i>Total</i>
	Bekerja <i>Working</i>	Pengang- guran Terbuka <i>Unemployment</i>	Jumlah <i>Total</i>		
(1)	(2)	(3)	(4)	(5)	(6)
Kabupaten/Regency					
1. Cilacap	739 602	59 801	799 403	482 385	1 281 788
2. Banyumas	827 086	36 138	863 224	415 642	1 278 866
3. Purbalingga	457 918	29 522	487 440	205 594	693 034
4. Banjarnegara	478 171	19 915	498 086	195 789	693 875
5. Kebumen	553 677	32 357	586 034	308 292	894 326
6. Purworejo	352 989	16 691	369 680	185 108	554 788
7. Wonosobo	409 984	14 622	424 606	163 598	588 204
8. Magelang	679 506	20 401	699 907	282 056	981 963
9. Boyolali	533 462	11 765	545 227	210 575	755 802
10. Klaten	597 528	19 152	616 680	306 347	923 027
11. Sukoharjo	458 859	13 114	471 973	220 450	692 423
12. Wonogiri	563 887	13 174	577 061	192 434	769 495
13. Karanganyar	466 799	11 188	477 987	202 745	680 732
14. Sragen	441 198	22 327	463 525	228 718	692 243
15. Grobogan	721 201	16 534	737 735	306 792	1 044 527
16. Blora	473 665	15 939	489 604	182 840	672 444
17. Rembang	324 318	9 598	333 916	161 057	494 973
18. Pati	627 565	23 485	651 050	327 747	978 797
19. Kudus	462 646	15 946	478 592	186 289	664 881
20. Jepara	617 552	24 247	641 799	291 669	933 468
21. Demak	564 864	43 563	608 427	252 007	860 434

Tabel : 11.9
Table

Lanjutan
Continued

22.	Semarang	570 290	13 289	583 579	224 483	808 062
23.	Temanggung	423 133	14 162	437 295	153 953	591 248
24.	Kendal	457 814	29 552	487 366	249 904	737 270
25.	Batang	389 471	17 199	406 670	173 864	580 534
26.	Pekalongan	441 686	20 393	462 079	195 020	657 099
27.	Pemalang	582 895	38 613	621 508	334 480	955 988
28.	Tegal	630 593	58 203	688 796	366 614	1 055 410
29.	Brebes	832 405	65 224	897 629	441 510	1 339 139
Kota/Municipality						
1.	Magelang	63 151	3 238	66 389	30 331	96 720
2.	Surakarta	259 465	11 910	271 375	142 179	413 554
3.	Salatiga	103 982	4 648	108 630	42 770	151 400
4.	Semarang	872 827	48 724	921 551	484 053	1 405 604
5.	Pekalongan	151 597	9 907	161 504	68 523	230 027
6.	Tegal	113 762	9 806	123 568	65 831	189 399
Jawa Tengah		17 245 548	814 347	18 059 895	8 281 649	26 341 544

Sumber: Survei Angkatan Kerja Nasional Agustus

Source: August National Labor Force Survey

DATA MENCERDASKAN BANGSA

<https://patikab.bps.go.id>



**BADAN PUSAT STATISTIK
KABUPATEN PATI**

Statistics of Pati Regency

Jl. Pati - Kudus Km. 3 Telp.: (0295) 381905 Fax.: (0295) 386056

Homepage : <http://patikab.bps.go.id> E-mail : bps3318@bps.go.id

ISSN 0215573-7

