

Katalog/Catalog: 1102001.3202

KABUPATEN SUKABUMI DALAM ANGKA 2019

**SUKABUMI REGENCY IN
FIGURES**



**BADAN PUSAT STATISTIK
KABUPATEN SUKABUMI**
Statistics of Sukabumi Regency

Katalog/Catalog: 1102001.3202

KABUPATEN SUKABUMI DALAM ANGKA 2019

**SUKABUMI REGENCY IN
FIGURES**



**BADAN PUSAT STATISTIK
KABUPATEN SUKABUMI**
Statistics of Sukabumi Regency

Kabupaten Sukabumi Dalam Angka
Sukabumi Regency in Figures
2019

ISSN: 0216.0488

No. Publikasi/ *Publication Number*: 32020.1902

Katalog/ *Catalog*: 1102001.3202

Ukuran Buku/ *Book Size*: 14.8 cm x 21 cm

Jumlah Halaman/ *Number of Pages*: xxi + 292 halaman / *pages*

Naskah/ *Manuscript*:

Badan Pusat Statistik Kabupaten Sukabumi

BPS-Statistics of Sukabumi Regency

Gambar Kover oleh/ *Cover Designed by*:

IPDS Badan Pusat Statistik Kabupaten Sukabumi

IPDS BPS-Statistics of Sukabumi Regency

Diterbitkan oleh/ *Published by*:

© BPS Kabupaten Sukabumi/ *BPS-Statistics of Sukabumi Regency*

**Dilarang mengumumkan, mendistribusikan, mengomunikasikan,
dan/ atau menggandakan sebagian atau seluruh isi buku ini untuk
tujuan komersial tanpa izin tertulis dari Badan Pusat Statistik**

*Prohibited to announce, distribute, communicate, and/or copy part or
all of this book for commercial purpose without permission from BPS-
Statistics Indonesia*

PETA WILAYAH KABUPATEN SUKABUMI

MAP OF SUKABUMI REGENCY

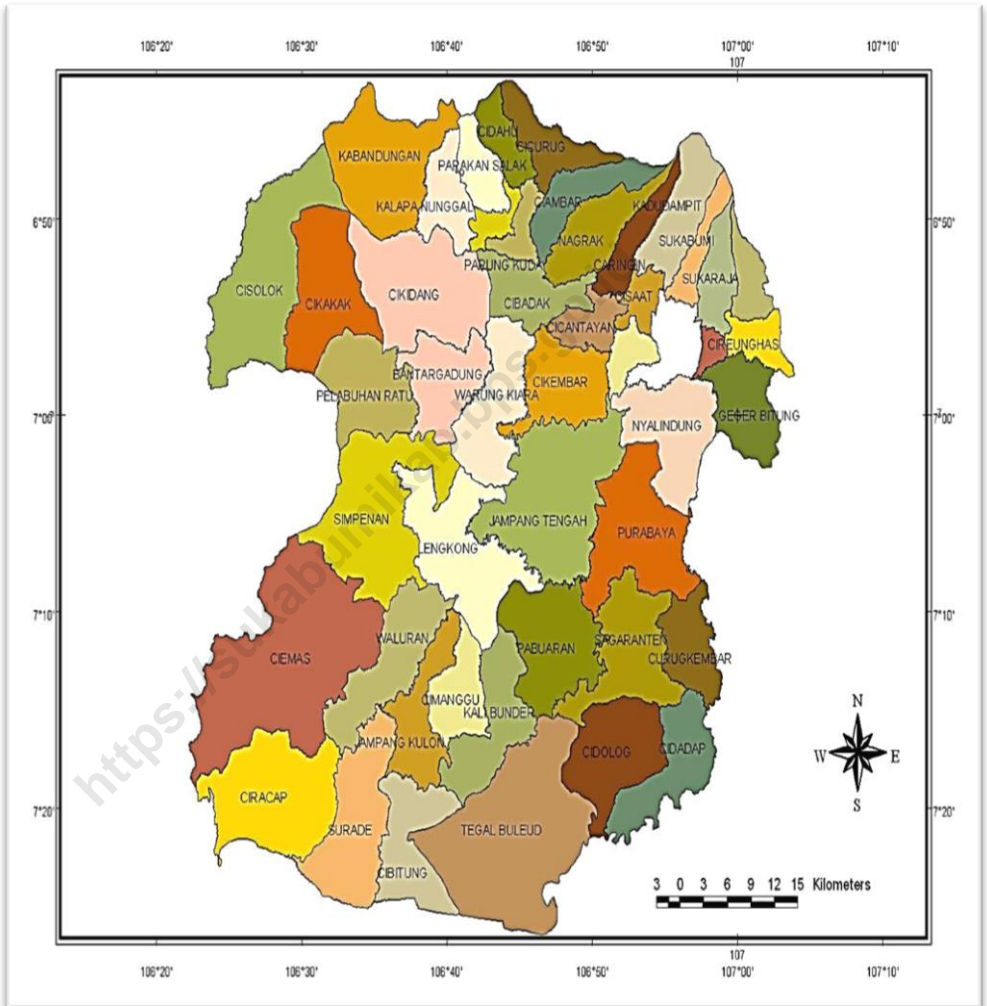

KEPALA BPS KABUPATEN SUKABUMI
CHIEF STATISTICIAN OF SUKABUMI REGENCY



Dody Gunawan Yusuf, S.Si



KATA PENGANTAR

Kabupaten Sukabumi Dalam Angka 2019 merupakan publikasi tahunan yang diterbitkan oleh BPS Kabupaten Sukabumi. Disadari bahwa publikasi ini belum sepenuhnya memenuhi harapan pihak pemakai data khususnya para perencana, namun diharapkan dapat membantu melengkapi penyusunan rencana pembangunan di Kabupaten Sukabumi.

Publikasi ini dapat terwujud berkat kerja sama dan bantuan dari berbagai pihak baik instansi pemerintah maupun swasta. Kepada semua pihak yang telah memberikan bantuan disampaikan penghargaan dan terima kasih yang sebesar-besarnya.

Walaupun publikasi ini telah disiapkan sebaik-baiknya, namun disadari masih ada kekurangan dan kesalahan yang terjadi. Untuk perbaikan publikasi ini, tanggapan dan saran yang bersifat konstruktif dari para pemakai sangat diharapkan.

Sukabumi, Agustus 2019
Kepala BPS Kabupaten Sukabumi

Dody Gunawan Yusuf, S.Si
NIP. 19660128 199403 1 002



PREFACE

Sukabumi Regency in Figures 2019 is an annual publication written by BPS Statistics of Sukabumi Regency. Honestly, this publication has not perfect yet and has not filled the user's hope, especially for the planners yet, but hopely it can help to equip compilation of development planning in this new regency.

This comprehensive publication has been made possible with the assistance and contribution from several governmental institutions and private organizations. To all parties who have been involved in the preparation of this publication, I would like to express my sincerest appreciation and gratitude.

Comments and constructive suggestions for the improvement of this publication are always welcome.

*Sukabumi, August 2019
Chief Statistician of Sukabumi Regency*

Dody Gunawan Yusuf, S.Si
NIP. 19660128 199403 1 002

	Halaman Page
Peta Wilayah Kabupaten Sukabumi	iii
<i>Map Of Sukabumi Regency</i>	iii
Kepala BPS Kabupaten Sukabumi	iv
<i>Chief Statistician Of Sukabumi Regency</i>	iv
Kata Pengantar	v
<i>Preface</i>	vi
Daftar Isi/ <i>Content</i>	vii
Daftar Tabel/ <i>List Of Tables</i>	x
Penjelasan Umum/ <i>Explanatory Notes</i>	xxi
BAB I GEOGRAF DAN IKLIM	1
GEOGRAPHY AND CLIMATE	
1.1 Geografi/Geography	7
1.2 Iklim/Climate	13
BAB II PEMERINTAHAN	15
GOVERNMENT	
2.1 Wilayah Administratif/ <i>Administrative Area</i>	19
2.2 Pegawai Negeri Sipil/ <i>Civil Servants</i>	29
2.3 Pemerintahan/ <i>Government</i>	38
2.4 Pertanahan/ <i>Land</i>	43
BAB III KEPENDUDUKAN DAN KETENAGAKERJAAN	45
POPULATION AND EMPLOYMENT	
3.1 Kependudukan/ <i>Population</i>	48
3.2 Ketenagakerjaan/ <i>Employment</i>	57
BAB IV SOSIAL	74
SOCIAL	
4.1 Pendidikan/ <i>Education</i>	77
4.2 Kesehatan/ <i>Health</i>	101
4.3 Agama dan Sosial Lainnya/ <i>Religion and Other Social Affairs</i>	126
4.4 Perpajakan/ <i>Taxes</i>	168
4.5 Koperasi/ <i>Cooperatives</i>	169
4.6 Perbankan/ <i>Banking</i>	183
4.7 Perdagangan/ <i>Trade</i>	192
BAB V PERTANIAN	196
AGRICULTURE	
5.1 Tanaman Pangan/ <i>Food Crops</i>	202
5.2 Hortikultura/ <i>Horticulture</i>	218
5.3 Perkebunan/ <i>Plantation</i>	238
5.4 Peternakan/ <i>Livestock</i>	241
5.5 Kehutanan/ <i>Forestry</i>	247
5.6 Perikanan/ <i>Fishery</i>	249
5.7 Kelompok Tani/ <i>Farmer Group</i>	254

BAB VI	PERTAMBANGAN DAN ENERGI	258
	MINING AND ENERGY	
6.1	Penjualan KWH Dan Pendapatan Per Bulan Pada PLN Cabang Sukabumi, 2018/ <i>Sales of KWH And Income Per Month On PLN Sukabumi Branch, 2018</i>	262
6.2	Penjualan Kwh Per Tarif Pada PLN Cabang Sukabumi, 2018/ <i>Sales of Kwh per Tariff On PLN Sukabumi Branch, 2018</i>	263
6.3	Pendapatan Rupiah Per Bulan Tahun 2018/ <i>Revenue Per months, 2018</i>	264
6.4	Jumlah Pelanggan Per Tarif, 2018/ <i>Numbers of Customers per Tariff, 2018</i>	265
6.5	Jumlah Produksi Pertambangan Bahan Galian Per Bulan Di Kabupaten Sukabumi Tahun 2018 (Ton)/ <i>Number of Mining Production Per Months (Ton) in Sukabumi Regency, 2018</i>	266
6.6	Klasifikasi Penggunaan Air Tanah Berdasarkan Peruntukan Air Di Kabupaten Sukabumi, 2018/ <i>Classification of Groundwater Use Based on Water Allocation In Sukabumi Regency, 2018</i>	267
6.7	Jumlah Distribusi Air Bersih Per Bulan Di Kabupaten Sukabumi, 2016 – 2018/ <i>Numbers of Water Distribution in Sukabumi Regency, 2016-2018</i>	268
6.8	Jumlah DRD (Air Terjual) Air Bersih Per Bulan Di Kabupaten Sukabumi, 2016- 2018/ <i>Numbers of Water Sold Per Months in Sukabumi Regency, 2016- 2018</i>	269
6.9	Jumlah Distribusi Air Minum Menurut Jenis Konsumen dan Pendapatan Di Kabupaten Sukabumi, 2018/ <i>Numbers of Water Distribution by Type of Costumers and Revenue in Sukabumi Regency, 2018</i>	270
6.10	Pemakaian Sumber Air Minum PERUMDA Jaya Mandiri, 2018/ <i>Use of Drinking Water Resources of PERUMDA Jaya Mandiri, 2018</i>	271
6.11	Jumlah Perijinan Menurut Jenisnya Di Kabupaten Sukabumi, 2018/ <i>Number of Licensed by Its Nature in Sukabumi Regency, 2018</i>	272
6.12	Jumlah Perusahaan PMA Dan PMDN Menurut Sektor di Kabupaten Sukabumi, 2018/ <i>Number of PMA and PMDN Companies in Sukabumi Regency,2018</i>	273
BAB VII	PARIWISATA	274
	TOURISM	
7.1	Perkembangan Jumlah Hotel Dan Rumah Makan di Kabupaten Sukabumi, 2015 – 2018/ <i>Number of Hotel and Restaurant Development in Sukabumi Regency, 2015 – 2018</i>	278
7.2	Jumlah Hotel, Kamar, Tempat Tidur, Tenaga Kerja, dan Wisatawan di Kabupaten Sukabumi, 2018/ <i>Number of Hotel, Room, Bed, Labor, and Tourists in Sukabumi District, 2018</i>	279
7.3	Jumlah Wisatawan Yang Berkunjung Ke Obyek Wisata di Kabupaten Sukabumi, 2015 – 2018/ <i>Number of Tourist Visiting Objects in Sukabumi District, 2015 – 2018</i>	280
7.4	Jumlah Obyek Wisata Menurut Jenisnya di Kabupaten Sukabumi, 2014 - 2018/ <i>Number of Tourism Objects by Type dii Sukabumi District, 2014- 2018</i>	281

BAB VIII	SISTEM NERACA NASIONAL	282
	NATIONAL BALANCE SYSTEM	
8.1	Produk Domestik Regional Bruto Kabupaten Sukabumi Atas Dasar Harga Berlaku Menurut Lapangan Usaha (miliar rupiah), 2015–2018/ <i>Gross Regional Domestic Product of Sukabumi Regency at Current Market Prices by Industry (billion rupiahs), 2015–2018</i>	288
8.2	Produk Domestik Regional Bruto Kabupaten Sukabumi Atas Dasar Harga Konstan 2010 Menurut Lapangan Usaha (miliar rupiah), 2015–2018/ <i>Gross Regional Domestic Product Sukabumi Regency at 2010 Constant Market Prices by Industry (billion rupiahs), 2015–2018</i>	289
8.3	Distribusi Persentase Produk Domestik Regional Bruto Kabupaten Sukabumi Atas Dasar Harga Berlaku Menurut Lapangan Usaha (persen), 2015–2018/ <i>Percentage Distribution of Gross Regional Domestic Product of Sukabumi Regency at Current Market Prices by Industry (percent), 2015–2018</i>	290
8.4	Laju Pertumbuhan PDRB Kabupaten Sukabumi Atas Dasar Harga Konstan 2010 Menurut Lapangan Usaha, 2015 - 2018 (Persen)/ <i>Growth Rate of GRDP of Sukabumi Regency at 2010 Constant Prices by Industry, 2015 - 2018 (Percent)</i>	291
8.5	Indeks Harga Implisit Produk Domestik Regional Bruto Kabupaten Sukabumi Menurut Lapangan Usaha, 2015 – 2018/ <i>Implicit Price Index of Gross Regional Domestic Product of Region of Sukabumi by industry, 2015 - 2018</i>	292

DAFTAR TABEL/LIST OF TABLES

	Halaman Page
1.1 Geografi dan Iklim / <i>Geography and climate</i>	5
1.1.1 Luas Daerah Menurut Kemampuan Tanah (Ketinggian) Per Kecamatan Di Kabupaten Sukabumi / <i>Area by Land Level (Altitude) by Subdistrict in Sukabumi Regency</i>	7
1.1.2 Batas Wilayah Kecamatan Di Kabupaten Sukabumi / <i>Subdistric Boundaries in Sukabumi Regency</i>	8
1.1.3 Jarak Antar Ibukota Kabupaten Di Jawa Barat (Km) / <i>Distance between District capitals in West Java Province (KM)</i>	9
1.1.4 Jarak Antar Ibukota Kecamatan Di Kabupaten Sukabumi (Km) / <i>Distance between Subdistrict Capitals in Sukabumi Regency (KM)</i>	10
1.2 Iklim/Climate	13
1.2.1 Keadaan Rata-Rata Curah Hujan Dan Hari Hujan, Temperatur, Kelembaban Di Sukabumi , 2018 (Stasiun Pengamatan Pt Goalpara)/ <i>Average of Precipitation and Number of Rainy Days, Temperature, Humidity in Sukabumi Regency, 2018 (Monitoring PT Goalpara Station)</i>	13
1.2.2 Keadaan Rata-Rata Curah Hujan Dan Hari Hujan, Temperatur, Kelembaban Di Sukabumi , 2018 (Stasiun Pengamatan SMK Marangian)/ <i>Average of Precipitation and Number of Rainy Days, Temperature, Humidity in Sukabumi Regency, 2018 (Monitoring SMK Marangian Station)</i>	14
2.1 Wilayah Administratif/Administrative Area	19
2.1.1 Jumlah Desa Menurut Kecamatan di Kabupaten Sukabumi, 2018 / <i>Number of Villages by Subdistrict in Sukabumi Regency, 2018</i>	19
2.1.2 Banyaknya dan Nama Desa/Kelurahan Per Kecamatan Di Kabupaten Sukabumi / <i>Number and Name of Village by Subdistricts in Sukabumi Regency</i>	21
2.1.3 Perkembangan Jumlah Desa Dan Kelurahan Menurut Kecamatan Di Kabupaten Sukabumi, 2007 – 2018 / <i>Trend Number of Villages by Subdistricts in Sukabumi Regency, 2007-2018</i>	27
2.2 Pegawai Negeri Sipil/Civil Servants	29
2.2.1 Jumlah Pegawai Negeri Sipil Di Lingkungan Pemerintah Daerah Menurut Tingkat Eselon di Kabupaten Sukabumi, 2018/ <i>Number of Civil Servants by Esselon Grade in Sukabumi Regency, 2018</i>	29
2.2.2 Jumlah Pegawai Negeri Sipil Menurut Tingkat Pendidikan dan Jenis Kelamin di Kabupaten Sukabumi, 2018 / <i>Number of Civil Servants by Level of Education in Sukabumi Regency, 2018</i>	30
2.2.3 Jumlah Pegawai Negeri Sipil Menurut Tingkat Kepangkatan dan Jenis Kelamin di Kabupaten Sukabumi, 2018/ <i>Number of Civil Servants by Group in Sukabumi Regency, 2018</i>	31
2.2.4 Jumlah Pegawai Negeri Sipil Di Lingkungan Pemerintah Daerah Menurut Unit Kerja dan Golongan Di Kabupaten Sukabumi, 2018 / <i>Number of Civil Servants by Job Division and Grade in Sukabumi Regency, 2018</i>	32
2.2.5 Jumlah Pegawai Negeri Sipil di Lingkungan Pemerintah Daerah Menurut Unit Kerja dan	35

2.3 Pemerintahan/Government	38
2.3.1 Anggota DPRD Kabupaten Sukabumi Menurut Jenis Kelamin Dan Asal Partai / Golongan, 2016 – 2018/ <i>Members of The Regional House of Representatives by Sex and Political Parties, 2016-2018</i>	38
2.3.2 Susunan Anggota DPRD Kabupaten Sukabumi Periode 2014-2019 / <i>Composition of Members of The Regional House of Representatives in Sukabumi Regency, 2014 -2019</i>	39
2.3.3 Peraturan Daerah (Perda) Yang Disahkan Oleh DPRD Kabupaten Sukabumi, 2018 / <i>Regional Law legitimated by Regional House of Representatives in Sukabumi Regency, 2018</i>	41
2.4 Pertanahan/ Land	
2.4.1 Banyaknya Sertipikat Hak Atas Tanah Yang Di Terbitkan Menurut Kecamatan Di Kabupaten Sukabumi, 2018/ <i>Number of Land Certificated by Subdistrict in Sukabumi Regency, 2018</i>	43
3.1 Kependudukan/Population	48
3.1.1 Jumlah Penduduk, Rasio Jenis Kelamin, Dan Kepadatan Penduduk Menurut Jenis Kelamin Di Kabupaten Sukabumi, 1930 – 2018/ <i>Population by Sex, Sex Ratio and Density in Sukabumi Regency, 1930 - 2018</i>	48
3.1.2 Laju Pertumbuhan Penduduk di Jawa Barat Menurut Kabupaten/Kota, 2014-2018/ <i>Population Growth Rate in West Java Province by Regency/City, 2014-2018</i>	49
3.1.3 Persentase Penduduk Menurut Kelompok Umur Usia Produktif Dan Jenis Kelamin Di Kabupaten Sukabumi, 2018/ <i>Population Precentage by Productive Age Group and Sex in Sukabumi Regency, 2018</i>	50
3.1.4 Proyeksi Penduduk Kabupaten Sukabumi Menurut Kelompok Umur, 2013-2020 / <i>Population Projection of Sukabumi Regency by Age Groups, 2013 – 2020</i>	51
3.1.5 Proyeksi Penduduk Kabupaten Sukabumi Menurut Kelompok Umur, 2013-2020 / <i>Population Projection of Sukabumi Regency by Age Groups, 2013 – 2020</i>	52
3.1.6 Proyeksi Penduduk Kabupaten Sukabumi Menurut Kelompok Umur, 2013-2020 / <i>Population Projection of Sukabumi Regency by Age Groups, 2013 – 2020</i>	53
3.1.7 Jumlah Penduduk Berdasarkan Jenis Kelamin Menurut Kecamatan Di Kabupaten Sukabumi Tahun 2018 (Registrasi)/ <i>Population by Sex by Subdistricts in Sukabumi Regency, 2018 (Regristation)</i>	54
3.1.8 Jumlah Penduduk Berdasarkan Kelompok Umur Dan Jenis Kelamin Kabupaten Sukabumi Semester 2, 2018 (Registrasi)/ <i>Population by Sex and by Age Groups in Sukabumi Regency Semester 2, 2018 (Regristation)</i>	56
3.2 Ketenagakerjaan/Employment	57
3.2.1 Jumlah Penduduk Berumur 15 Tahun Keatas Menurut Jenis Kegiatan Selama Seminggu yang Lalu dan Jenis Kelamin di Kabupaten Sukabumi, 2018/ <i>Population Aged 15 Years and Over by Type of Activity During The Previous Week and Sex in Sukabumi Regency, 2018</i>	57
3.2.2 Jumlah Penduduk Berumur 15 Tahun Ke Atas Menurut Pendidikan Tertinggi yang	58

	Ditamatkan dan Jenis Kegiatan Selama Seminggu yang Lalu di Kabupaten Sukabumi, 2018/ <i>Population Aged 15 Years and Over by Educational Attainment and Type of Activity During The Previous Week in Sukabumi Regency, 2018</i>	
3.2.3	Jumlah Penduduk Berumur 15 Tahun Keatas yang Bekerja Selama Seminggu yang Lalu Menurut Kelompok Umur dan Jenis Kelamin di Kabupaten Sukabumi, 2018/ <i>Population Aged 15 Years and Over Who Worked During the Previous Week by Age Group and Sex in Sukabumi Regency, 2018</i>	59
3.2.4	Jumlah Penduduk Berumur 15 Tahun Ke Atas yang Bekerja Selama Seminggu yang Lalu Menurut Lapangan Pekerjaan Utama dan Jenis Kelamin di Kabupaten Sukabumi, 2018/ <i>Population Aged 15 Years and Over Who Worked During the Previous Week by Main Industry and Sex in Sukabumi Regency, 2018</i>	60
3.2.5	Jumlah Penduduk Berumur 15 Tahun Ke Atas yang Bekerja Selama Seminggu yang Lalu Menurut Status Pekerjaan Utama dan Jenis Kelamin di Kabupaten Sukabumi, 2018/ <i>Population Aged 15 Years and Over Who Worked During the Previous Week by Main Employment Status and Sex in Sukabumi Regency, 2018</i>	61
3.2.6	Penduduk Kabupaten Sukabumi Berumur 15 Tahun Ke Atas Yang Bekerja Selama Seminggu Yang Lalu Menurut Pendidikan Tertinggi Yang Ditamatkan dan Jenis Kelamin/ <i>Sukabumi Regency Population 15 years of Age and Over Who Worked During Previous Week By Educational Attainment and Sex</i>	62
3.2.7	Upah Minimum Regional (Umr) Kabupaten Sukabumi, 2003 – 2018/ <i>Regional Minimum Wage Sukabumi Regency, 2003 - 2018</i>	63
3.2.8	Jumlah Pencari Kerja Per Bulan Menurut Tingkat Pendidikan Di Kabupaten Sukabumi, 2018/ <i>Numbers of Job Seekers per Months by Education Level, 2018</i>	64
3.2.9	Jumlah Pencari Kerja Laki-Laki Per Bulan Menurut Tingkat Pendidikan Di Kabupaten Sukabumi, 2018/ <i>Numbers of Male Job Seekers per Months by Education Level, 2018</i>	65
3.2.10	Jumlah Pencari Kerja Perempuan Per Bulan Menurut Tingkat Pendidikan Di Kabupaten Sukabumi, 2018/ <i>Numbers of Female Job Seekers per Months by Education Level, 2018</i>	66
3.2.11	Perkembangan Jumlah Pencari Kerja Menurut Tingkat Pendidikan Dan Jenis Kelamin Di Kabupaten Sukabumi, 2016 - 2018/ <i>Trends of Numbers of Job Seekers by Educatin Level and Sex in Sukabumi Regency, 2016 – 2018</i>	67
3.2.12	Jumlah Pencari Kerja Yang Telah Ditempatkan Per Bulan Menurut Tingkat Pendidikan Di Kabupaten Sukabumi, 2018/ <i>Numbers of Job Seekers Had Been Placed by Education Level in Sukabumi Regency, 2018</i>	68
3.2.13	Jumlah Calon TKI/TKW Yang Sudah Diseleksi Per Bulan Menurut Jenis Kelamin Di Kabupaten Sukabumi, 2018/ <i>Numbers of TKI/TKW had Been Selected per Months by Sex in Sukabumi Regency, 2018</i>	69
3.2.14	Jumlah TKI Legal Asal Kabupaten Sukabumi Menurut Negara Tujuan Dan Jenis Kelamin, 2018/ <i>Numbers of Illegal TKI From Sukabumi Regency by Country Destinations and Sex, 2018</i>	70
3.2.15	Jumlah Transmigran Yang Ditempatkan Di Unit Pemukiman Transmigran Lokal Kabupaten Sukabumi Sampai Dengan Tahun 2018/ <i>Numbers of Transmigrations Whose Placed in Local Transmigration Areas in Sukabumi Regency until 2018</i>	71
3.2.16	Jumlah Transmigran Asal Kabupaten Sukabumi Yang Ditempatkan Di Unit Pemukiman Transmigran Ke Luar Pulau Jawa, 2018/ <i>Numbers of Transmigrations from Sukabumi Regency That Placed in Transmigration Area in Outside Java Island, 2018</i>	72
3.2.17	Jumlah Eksoda/Pengungsi Yang Kembali Ke Kabupaten Sukabumi, 2018/ <i>Numbers of Refugees Returning to Sukabumi Regency, 2018</i>	73

4.1 Pendidikan/Education	77
4.1.1 Jumlah Sekolah, Murid Dan Guru Taman Kanak-Kanak Menurut Kecamatan Di Kabupaten Sukabumi 2018/ <i>Number of Schools Pupils and Teachers of Kindergarten by Subdistrict in Sukabumi Regency, 2018</i>	77
4.1.2 Jumlah Madrasah Raudhatul Athfal Menurut Kecamatan Di Kabupaten Sukabumi, 2017-2018/ <i>Number of Madrasah Raudhatul Athfal by Subdistrict in Sukabumi Regency, 2017 – 2018</i>	79
4.1.3 Jumlah Sekolah, Guru, dan Murid Sekolah Dasar (SD) di Bawah Kementerian Pendidikan dan Kebudayaan Menurut Kecamatan di Kabupaten Sukabumi, 2017/2018/ <i>Number of Schools, Teachers, and Pupils in Primary Schools Under The Ministry of Education and Culture by Subdistrict in Sukabumi Regency, 2017/2018</i>	81
4.1.4 Jumlah Madrasah, Guru Dan Murid Madrasah Ibtidaiyah (MI) Per Kecamatan Di Kabupaten Sukabumi, 2018/ <i>Number of Schools, Teachers and Pupils in Madrasah Ibtidaiyah (MI) by Subdistrict in Sukabumi Regency, 2018</i>	83
4.1.5 Jumlah Sekolah, Kelas, Murid, Guru sekolah Lanjutan Tingkat Pertama (SMP) Menurut Status, 2018/ <i>Number of Schools, Classrooms, Pupils and Teachers of Junior High Schools by Subdistrict in Sukabumi Regency, 2018</i>	85
4.1.6 Jumlah Madrasah, Guru Dan Murid Madrasah Tsanawiyah (MTs) Per Kecamatan Di Kabupaten Sukabumi, 2018/ <i>Number of Schools, Teachers and Pupils in Madrasah Tsanawiyah (MTs) by Subdistrict in Sukabumi Regency, 2018</i>	87
4.1.7 Jumlah Sekolah, Guru, dan Murid Sekolah Menengah Atas (SMA) di Bawah Kementerian Pendidikan dan Kebudayaan Menurut Kecamatan di Kabupaten Sukabumi, 2017/2018/ <i>Number of Schools, Teachers, and Pupils in Senior High Schools Under The Ministry of Education and Culture by Subdistrict in Sukabumi Regency, 2017/2018</i>	89
4.1.8 Jumlah Sekolah, Guru, dan Murid Sekolah Menengah Kejuruan (SMK) di Bawah Kementerian Pendidikan dan Kebudayaan Menurut Kecamatan di Kabupaten Sukabumi, 2017/2018/ <i>Number of Schools, Teachers, and Pupils in Vocational High Schools Under The Ministry of Education and Culture by Subdistrict in Sukabumi Regency, 2017/2018</i>	91
4.1.9 Jumlah Madrasah, Guru Dan Murid Madrasah Aliyah (MA) Kecamatan Di Kabupaten Sukabumi, 2018/ <i>Number of Schools, Teachers and Pupils in Madrasah Aliyah (MA) by Subdistrict in Sukabumi Regency, 2018</i>	93
4.1.10 Jumlah Desa/Kelurahan yang Memiliki Fasilitas Sekolah Menurut Kecamatan dan Tingkat Pendidikan di Kabupaten Sukabumi, 2018/ <i>Number of Villages Having Educational Facilities by Subdistrict and Educational Level in Sukabumi Regency, 2018</i>	95
4.1.11 Jumlah Murid Drop Out (DO) Menurut Umur Sekolah dan Kecamatan Di Kabupaten Sukabumi, 2018/ <i>Number of Drop Out Students by School Age and Subdistricts in Sukabumi Regency, 2018</i>	97
4.1.12 Jumlah MDTA, Ustadz Dan Santri Per Kecamatan Di Kabupaten Sukabumi, 2018/ <i>Number of MDTA, Teachers and Students by Subdistrict in Sukabumi Regency, 2018</i>	99
4.2 Kesehatan/Health	101
4.2.1 Jumlah Desa/Kelurahan Yang Memiliki Sarana Kesehatan Menurut Kecamatan di Kabupaten Sukabumi, 2018/ <i>Number of Villages Having Health Facilities by Subdistrict in Sukabumi Regency, 2018</i>	101
4.2.2 Jumlah Tenaga Kesehatan Menurut Kecamatan Di Kabupaten Sukabumi, 2018/ <i>Number of Health Staff by Subdistrict, 2018</i>	103
4.2.3 Jumlah Rumah Sakit, Puskesmas Dan Posyandu Menurut Kecamatan, 2018/ <i>Number</i>	107

	<i>of Hospitals, Puskesmas and Posyandu by Subdistrict, 2018</i>	
4.2.4	Jumlah Bayi Dan Ibu Hamil Yang Diimunisasi Menurut Jenis Imunisasi Per kecamatan, 2018/ <i>Number of Infant and Pregnant Mother Whosed Being Immunized by Type of Immunitation,</i>	109
4.2.5	Jumlah Persalinan Menurut Penolong Persalinan Per Kecamatan Di Kabupaten Sukabumi, 2018/ <i>Number of Childbirth by Birth Attendant by Subdistrict in Sukabumi Regency, 2018</i>	113
4.2.6	Jumlah Sarana Dan Prasarana Rumah Sakit Sekarwangi Kabupaten Sukabumi, 2016-2018/ <i>Number of Health Fasilities of Sekarwangi Hospital Sukabumi, 2016- 2018</i>	115
4.2.7	Jumlah Kasus Pelayanan Kesehatan di Rumah Sakit Sekarwangi Kabupaten Sukabumi, 2016-2018/ <i>Number of Health Cases in Sekarwangi Hospital Sukabumi, 2016– 2018</i>	118
4.2.8	Jumlah Sarana Dan Prasarana BLUD Rumah Sakit Umum Daerah Palabuhanratu Kabupaten Sukabumi, 2016-2018/ <i>Number of Health Fasilities of Palabuhanratu Hospital Sukabumi, 2016- 2018</i>	119
4.2.9	Jumlah Kasus Pelayanan Kesehatan di Rumah Sakit Palabuhanratu Kabupaten Sukabumi, 2016-2018/ <i>Number of Health Cases in Palabuhanratu Hospital Sukabumi, 2016- 2018</i>	121
4.2.10	Jumlah Sarana Dan Prasarana Rumah Sakit Jampang Kulon Kabupaten Sukabumi, 2016-2018/ <i>Number of Health Fasilities Jampang Kulon Hospital Sukabumi, 2016 – 2018</i>	122
4.2.11	Jumlah Kasus Pelayanan Kesehatan Di Rumah Sakit Jampang Kulon Kabupaten Sukabumi, 2016-2018 / <i>Number of Health Cases in Jampang Kulon Hospital Sukabumi, 2016 – 2018</i>	123
4.3	Agama Dan Sosial Lainnya/Religion And Other Social Affairs	124
4.3.1	Jumlah Penduduk Berdasarkan Agama Yang Dianut Menurut Kecamatan Di Kabupaten Sukabumi Semester 2 Tahun 2018 (Registrasi)/ <i>Population by Religion and by Subdistricts in Sukabumi Regency Semester 2, 2018(Regristation)</i>	124
4.3.3	Jumlah Desa1/Kelurahan yang Mengalami Bencana Alam2 Menurut Kecamatan di Kabupaten Sukabumi, 2018/ <i>Number of Villages1that Had Natural Disaster2by Subdistrict in Sukabumi Regency, 2018</i>	128
4.3.4	Jumlah Pasangan Usia Subur (PUS) Menurut Keikutsertaan KB Dan Jalur Pelayanan Di Kabupaten Sukabumi, 2018/ <i>Number of Couple of Childbearing Age according to Family Planning Participation and Service Line in Sukabumi Regency, 2018</i>	130
4.3.5	Jumlah Akseptor Baru (AB) Menurut Target Dan Pencapaian Per Kecamatan, 2018/ <i>Number of New Acceptorby Target and Achievement by Subdistrict, 2018</i>	132
4.3.6	Jumlah Pencapaian Peserta KB Aktif (PA) Menurut Metode Per Kecamatan, 2018/ <i>Total Achievement of Active KB Participants by Methods by SubdistrictsNumber of Couple, 2018</i>	134
4.3.7	Rekapitulasi Jumlah Pencapaian Peserta KB Aktif (PA) Per Kecamatan Di Kabupaten Sukabumi, 2018/ <i>Rekapitulation of Total Achievement of Active KB Participants by Subdistricts, 2018</i>	138
4.3.8	Jumlah Pondok Pesantren, Kiai/Ustadz Dan Santri Per Kecamatan, 2018/ <i>Number of Islamic Study Center, Islamic Teachers dan Islamic Students by Subdistrict, 2018</i>	140
4.3.9	Jumlah Calon Jemaah Haji Menurut Kecamatan Di Kabupaten Sukabumi, 2017- 2018/ <i>Number of Pilgrims by Subdistricts in Sukabumi Regency, 2017-2018</i>	142
4.3.10	Jumlah Peristiwa Nikah Per Kecamatan Di Kabupaten Sukabumi, 2017 – 2018/ <i>Number of Marriage Cases by Subdistrict in Sukabumi Regency, 2017– 2018</i>	144
4.3.11	Jumlah Panti Dan Penghuninya Menurut Jenis Panti Di Kabupaten Sukabumi, 2018/	146

	<i>Number of Orphanage and Their Inhabitants by Type of Orphanage in Sukabumi Regency, 2018</i>	
4.3.12	Jumlah Penyandang Masalah Kesejahteraan Sosial (PMKS) Menurut Jenis Per Kecamatan Di Kabupaten Sukabumi, 2018	147
4.3.13	Jumlah Sarana Dan Prasarana Kebersihan Menurut Wilayah Di Kabupaten Sukabumi, 2018 / <i>Number of Hygiene Facilities and Infrastructure by Locations in Sukabumi Regency, 2018</i>	156
4.3.14	Data Timbulan Sampah Per Wilayah Di Kabupaten Sukabumi, 2018 / <i>Data of Waste Dump Per Location in Sukabumi Regency, 2018</i>	157
4.3.15	Jumlah Anggota Palang Merah Indonesia (PMI) Di Kabupaten Sukabumi, 2016-2018 / <i>Member of Indonesian Red Cross in Sukabumi Regency, 2016- 2018</i>	159
4.3.16	Daftar Donor Darah Sukarela Utd-PMI Kabupaten Sukabumi, 2018 / <i>List of Voluntary Donors of PMI Sukabumi, 2018</i>	160
4.3.17	Pengiriman Darah Ke Bank Darah Rumah Sakit Di Utd-PMI Kabupaten Sukabumi, 2018 / <i>Blood Delivert to Blood Bank of Hospitals in Sukabumi Regency, 2018</i>	161
4.3.18	Hubungan Dengan Jejaring Kabupaten/Kota Dalam Pengadaan Darah Di Kabupaten Sukabumi, 2018 / <i>Relation With Regency/City Network of Blood Procurement in Sukabumi, 2018</i>	162
4.3.19	Jumlah Pengunjung Perpustakaan Daerah Kabupaten Sukabumi, 2018 / <i>Numbers of Sukabumi Regency's Library Visitors, 2018</i>	163
4.3.20	Jumlah Koleksi Buku Yang Dimiliki Oleh Perpustakaan Daerah Kabupaten Sukabumi, 2018 / <i>Numbers of Book Collection of Regional Library of Sukabumi, 2018</i>	164
4.3.21	Jumlah Pengeluaran BPKB Di Polres Sukabumi, 2018 / <i>Number of issuance of BPKB at Sukabumi Police, 2018</i>	165
4.3.22	Jumlah SIM (Surat Izin Mengemudi) Baru yang Dikeluarkan Oleh Polres Sukabumi, 2018 / <i>Number of New Sim (Licenses of Driving) Issued By Sukabumi Police, 2018</i>	166
4.3.23	Jumlah Kendaraan Yang Terlibat Kecelakaan Lalu Lintas Menurut Jenisnya Di Sukabumi, 2018 / <i>Number of Vehicles Involved Traffic Accidents by Type In Sukabumi, 2018</i>	167
4.4	Perpajakan/Taxes	168
4.4.1	Penerbitan Dan Penyampaian SPPT Kabupaten Sukabumi, 2018/ <i>Publishing And Submitting SPPT Sukabumi District, 2018</i>	168
4.5	Koperasi/Cooperatives	169
4.5.1	Jumlah Koperasi, Anggota Dan Simpanan Menurut Jenis Koperasi Di Kabupaten Sukabumi, 2018/ <i>Number Of Cooperatives, Members And Deposits By Type Of Cooperative In Sukabumi Regency, 2018</i>	169
4.5.2	Jumlah Anggota Koperasi, Modal Menurut Jenis Koperasi Di Kabupaten Sukabumi, 2018 / <i>Number Of Cooperatives Members, Capital by Type of Cooperatives In Sukabumi Regency, 2018</i>	171
4.5.3	Jumlah Anggota Koperasi, Volume Usaha, Asset Dan SHU Menurut Jenis Koperasi di Kabupaten Sukabumi, 2018 / <i>Number Of Cooperatives Members, Volume of Business, Assets and SHU by Type of Cooperatives In Sukabumi Regency, 2018</i>	173
4.5.4	Kategori Dan Klasifikasi Koperasi Di Kabupaten Sukabumi, 2018 / <i>Category and Classification of Cooperatives In Sukabumi Regency, 2018</i>	175
4.5.5	Jumlah Koperasi Non KUD Dan Keadaan Keuangan Menurut Kecamatan Di Kabupaten Sukabumi, 2018/ <i>Number of Category of KUD Cooperatives and Financial Situation by Districts In Sukabumi Regency, 2018</i>	177
4.5.6	Jumlah KUD Mandiri, Anggota Dan Modal Per Kecamatan Di Kabupaten Sukabumi, 2018	179

/ Number of KUD Mandiri, Members and Their Capital by Subdistricts In Sukabumi Regency, 2018

4.5.7	Jumlah KUD Mandiri, Anggota, Asset, Volume Usaha Dan SHU Per Kecamatan Di Kabupaten Sukabumi, 2018/ <i>Number of KUD Mandiri, Member, Assets, Business Volume and SHU by Subdistricts In Sukabumi Regency, 2018</i>	181
4.6	Perbankan/Banking	183
4.6.1	Jumlah Bank Berdasarkan Jenisnya Di Kabupaten Sukabumi, 2016-2018/ <i>Number of Banks by Types In Sukabumi Regency, 2016-2018</i>	183
4.6.2	Banyaknya Kreditur Dan Pinjaman Yang Dikeluarkan PD. BPR Sukabumi Menurut Sektoral Di Kabupaten Sukabumi, 2018/ <i>Number of Creditors and Loans Issued by PD. BPR Sukabumi By Sectoral In Sukabumi District, 2018</i>	184
4.6.3	Posisi Simpanan Masyarakat Pada Bank Umum Dan BPR Menurut Jenisnya Di Kabupaten Sukabumi, 2016 - 2018(Juta Rp)/ <i>Position of Public Deposits In Commercial Banks And Rural Banks By Type In Sukabumi Regency, 2016- 2018(Rp million)</i>	186
4.6.4	Posisi Pinjaman Yang Diberikan Bank Umum Dan BPR Menurut Sektor Ekonomi Di Kabupaten Sukabumi, 2016 - 2018 (Juta Rp)/ <i>Loans Position of Commercial and Rural Banks By Economic Sector In Sukabumi Regency, 2016 - 20178(Rp million)</i>	187
4.6.5	Posisi Kredit Mikro, Kecil Dan Menengah Yang Diberikan Bank Umum Dan BPR Menurut Sektor Ekonomi Di Kabupaten Sukabumi, 2018 (Juta Rp)/ <i>Position of Micro, Small And Medium Loans Provided By Commercial Banks And Rural Banks By Economic Sector In Sukabumi Regency, 2018(Rp million)</i>	188
4.6.6	Posisi Kredit Usaha Mikro, Kecil Dan Menengah Yang Diberikan Bank Umum Menurut Dan Skala Usaha Di Kabupaten Sukabumi, 2016- 2018 (Juta Rp)/ <i>Position of Micro, Small And Medium Loans Provided By Commercial Banks And Rural Banks By Economic Sector In Sukabumi Regency, 2016 - 2018(Rp million)</i>	189
4.6.7	Posisi Kredit Kepada Usaha Mikro, Kecil Dan Menengah Yang Diberikan Bank Umum Menurut Jenis Penggunaan Di Kabupaten Sukabumi, 2016- 2018 (Juta Rp)/ <i>Position of Micro, Small And Medium Loans Provided By Commercial Banks And Rural Banks By Economic Sector In Sukabumi Regency, 2016- 2018(Rp million)</i>	190
4.6.8	Posisi Pinjaman Rupiah Dan Valuta Asing Yang Diberikan Bank Umum Dan BPR Menurut Jenis Penggunaan Di Kabupaten Sukabumi, 2016 – 2018 (Juta Rp)/ <i>Outstanding of Rupiah and Foreign Currency Loans Provided by Commercial Banks and Rural Banks by Type of Use in Sukabumi Regency, 2016 - 2018 (Rp million)</i>	191
4.7	Perdagangan/Trade	192
4.7.1	Jumlah Perusahaan yang Mendapatkan SIUP di Kabupaten Sukabumi, 2004 – 2018/ <i>Number of Companies that have SIUP in Sukabumi Regency, 2004 – 2018</i>	192
4.7.2	Jumlah Komoditi Ekspor Non Migas di Kabupaten Sukabumi, 2018/ <i>Numbers of Non Migas Export Commodities in Sukabumi Regency, 2018</i>	193
4.7.3	Jumlah Sarana Perdagangan Di Kabupaten Sukabumi Tahun 2018/ <i>Numbers of Trading Facilities in Sukabumi Regency, 2018</i>	194
4.7.4	Inventaris Pasar Di Kabupaten Sukabumi Tahun 2017/2018/ <i>List of Market in Sukabumi Regency, 2017/ 2018</i>	195
5.1	Tanaman Pangan/Food Crops	202
5.1.1	Luas Tanam, Luas Panen Bersih Dan Produksi Padi Sawah Menurut Kecamatan), 2018/ <i>Planting, Harvested Area and Production by of Paddy by Subdistricts, 2018</i>	202

5.1.2	Luas Tanam, Luas Panen Bersih Dan Produksi Padi Gogo Menurut Kecamatan 2018/ <i>Planting, Harvested Area and Production by of Gogo Paddy by Subdistricts, 2018</i>	204
5.1.3	Produksi Jagung dan Kedelai Menurut Kecamatan (ton), 2018/ <i>Production of Maize and Soybeans by Sub Districts (ton), 2018</i>	206
5.1.4	Luas Tanam, Luas Panen Bersih Dan Produksi Ubi Jalar Menurut Kecamatan 2018/ <i>Planting, Harvested Area and Production of Sweet Cassava by Subdistricts, 2018</i>	208
5.1.5	Luas Tanam, Luas Panen Bersih Dan Produksi Kacang Tanah Menurut Kecamatan, 2018/ <i>Planting, Harvested Area and Production of peanut by Subdistricts, 2018</i>	210
5.1.6	Luas Tanam, Luas Panen Bersih Dan Produksi Ubi Kayu Menurut Kecamatan 2018/ <i>Planting, Harvested Area and Production of Cassava by Subdistricts, 2018</i>	212
5.1.7	Luas Tanam, Luas Panen Dan Produksi Kacang Hijau Menurut Kecamatan, 2018/ <i>Planting, Harvested Area and Production of Mung Bean by Subdistricts, 2018</i>	214
5.1.8	Luas Tanam, Luas Panen Bersih Dan Produksi Kacang Kedelai Menurut Kecamatan 2018/ <i>Planting, Harvested Area and Production of Soy Beans by Subdistricts, 2018</i>	216
5.2	Hortikultura/Horticulture	218
5.2.1	Luas Tanaman, Luas Panen Dan Produksi Sayuran Menurut Jenisnya, 2018/ <i>Plant Area, Harvested Area And Vegetable Production By Kind, 2018</i>	218
5.2.2	Produksi Sayuran Menurut Jenisnya Per Kecamatan, 2018 (Kwintal)/ <i>Production of Vegetable by Type by Subdistrict, 2018 (Kwintal)</i>	220
5.2.3	Produksi Buah-Buahan Menurut Jenisnya Per Kecamatan,2018(Kw)/ <i>Fruit Production By Its Type by Subdistrict, 2018 (Kw)</i>	222
5.2.4	Produksi Tanaman Sayuran dan Buah–Buahan Semusim Menurut Jenis Tanaman (kuintal), 2018/ <i>Production of Seasonal Vegetables and Fruits by Kind of Plant (quintal),2018</i>	223
5.2.5	Luas Panen Tanaman Biofarmaka Menurut Kecamatan dan Jenis Tanaman di Kabupaten Sukabumi (m2), 2018/ <i>Harvested Area of Medicinal Plants by Subdistrict and Kind of Plant in Sukabumi Regency (m2), 2018</i>	224
5.2.6	Produksi Tanaman Biofarmaka Menurut Kecamatan dan Jenis Tanaman di Kabupaten Sukabumi (kg), 2018 / <i>Production of Medicinal Plants by Subdistrict and Kind of Plant in Sukabumi Regency (kg), 2018</i>	226
5.2.7	Luas Panen Tanaman Biofarmaka Menurut Jenis Tanaman (m2), 2018/ <i>Harvested Area of Medicinal Plants by Kind of Plant (m2), 2018</i>	228
5.2.8	Produksi Tanaman Biofarmaka Menurut Jenis Tanaman (kg), 2018/ <i>Production of Medicinal Plants by Kind of Plant (kg), 2018</i>	229
5.2.9	Luas Panen Tanaman Hias Menurut Kecamatan dan Jenis Tanaman di Kabupaten Sukabumi (m2), 2018/ <i>Harvested Area of Ornamental Plants by Subdistrict and Kind of Plant in Sukabumi Regency (m2), 2018</i>	230
5.2.10	Produksi Tanaman Hias Menurut Kecamatan dan Jenis Tanaman di Kabupaten Sukabumi (tangkai), 2018/ <i>Production of Ornamental Plants by Subdistrict and Kind of Plant in Sukabumi Regency (stalks), 2018</i>	232
5.2.11	Luas Panen Tanaman Hias Menurut Jenis Tanaman (m2), 2018/ <i>Harvested Area of Ornamental Plants by Kind of Plant (m2), 2018</i>	234
5.2.12	Produksi Buah–buahan Menurut Jenis Tanaman Menurut Kecamatan di Kabupaten Sukabumi (kuintal), 2018/ <i>Production of Fruits by Kind of Plant by Subdistrict in Sukabumi Regency (quintal), 2018</i>	235
5.2.13	Produksi Buah–Buahan dan Sayuran Tahunan Menurut Jenis Tanaman (kuintal), 2018/ <i>Production of Annual Fruits and Vegetables by Kind of Plant (quintal), 2018</i>	237

5.3 Perkebunan/<i>Estate Crops</i>	238
5.3.1 Sebaran Luas Perkebunan Rakyat Menurut Kecamatan di Kabupaten Sukabumi, 2018 (Ha)/ <i>Distribution Area of Smallholder Plantation by District in Sukabumi Regency, 2018 (Ha)</i>	238
5.4 PETERNAKAN/<i>LIVESTOCK</i>	241
5.4.1 Pemotongan Bulanan Hewan Di Rumah Potong Hewan (RPH) Pemerintah Dan Swasta Kabupaten Sukabumi, 2018/ <i>Monthly Animal Slaughter in Government and Private Animal Slaughter Houses (RPH) in Sukabumi Regency, 2018</i>	241
5.4.2 Data Rumah Potong Ayam (Rpa) Swasta Di Kabupaten Sukabumi Yang Sudah Memiliki Sertifikat Nkv / <i>Data of Private Chicken Slaughterhouse in Sukabumi Regency which already has Nkv certificate</i>	242
5.4.3 Dinamika Populasi Ternak (Ekor) Kabupaten Sukabumi Tahun 2018/ <i>Dynamics of Sukabumi Regency Livestock Population, 2018</i>	243
5.4.4 Produksi Daging Menurut Jenis Ternak di Kabupaten Sukabumi, 2016 - 2018 (Kg)/ <i>Meat Production by Type of Livestock in Sukabumi District, 2016 - 2018(Kg)</i>	244
5.4.5 Produksi Daging Dan Telur Unggas Per Kecamatan di Kabupaten Sukabumi, 2017 - 2018 (Kg)/ <i>Meat And Poultry Poultry Production Per District in Sukabumi Regency, 2017 - 2018 (Kg)</i>	245
5.4.6 Produksi Susu Sapi Menurut Kecamatan di Kabupaten Sukabumi, 2017 - 2018 (Kg)/ <i>Production of Cow Milk by District in Sukabumi District, 2017 - 2018 (Kg)</i>	246
5.5 KEHUTANAN/<i>FORESTRY</i>	247
5.5.1 Luas Kawasan Hutan KPH Di Kabupaten Sukabumi, 2018 (Ha)/ <i>Forest Area KPH by District In Sukabumi District, 2018 (Ha)</i>	247
5.5.2 Luas Hutan Menurut Kawasan, Pengelola Dan Fungsinya di Kabupaten Sukabumi, 2018 (Ha)/ <i>Area of Forest by Area, Manager And Its Function In Sukabumi Regency, 2018(Ha)</i>	248
5.6 PERIKANAN/<i>FISHERY</i>	249
5.6.1 Jumlah Kapal/Perahu Perikanan Dan Jumlah Nelayan Yang Menggunakan Pelabuhan Perikanan Nusantara Palabuhanratu Sebagai Fishing Base, 1994-2018/ <i>Number of Ships / Fishing Boats And The Number Of Fishermen Using Fishery Port Of Palabuhanratu As Fishing Base, 1994-2018</i>	249
5.6.2 Produksi Ikan Yang Didaratkan Per Bulan di Pelabuhan Perikanan Nusantara Palabuhanratu Tahun 1994-2018/ <i>Fish Production Landing Per Month at Fishery Port Nusantara Palabuhanratu Year 1994-2018</i>	250
5.6.3 Nilai Produksi Ikan yang didaratkan Per Bulan Di Pelabuhan Perikanan Nusantara Palabuhanratu, 1994-2018/ <i>Value of Fish Production landed Per Month at Fishery Port of Palabuhanratu, 1996-2018</i>	252
5.7 KELOMPOK TANI/<i>FARM GROUP</i>	254
5.7.1 Jumlah Kelompok Tani Menurut Kelembagaan di Kabupaten Sukabumi, 2018/ <i>Agriculture Dryland Area by Its Function by Subdistricts (in Hectar), 2018</i>	254
5.7.2 Jumlah Kelompok Tani Menurut Kelas Kelompok di Kabupaten Sukabumi, 2018/ <i>Number of Farmer Group by Group Class in Sukabumi Regency, 2018</i>	256

6.1 LISTRIK/ELECTRICITY	271
6.1 Penjualan KWH Dan Pendapatan Per Bulan Pada PLN Cabang Sukabumi, 2018/ <i>Sales of KWH And Income Per Month On PLN Sukabumi Branch, 2018</i>	262
6.2 Penjualan Kwh Per Tarif Pada PLN Cabang Sukabumi, 2018/ <i>Sales of Kwh per Tariff On PLN Sukabumi Branch, 2018</i>	263
6.3 Pendapatan Rupiah Per Bulan Tahun 2018/ <i>Revenue Per months, 2018</i>	264
6.4 Jumlah Pelanggan Per Tarif, 2018/ <i>Numbers of Customers per Tariff, 2018</i>	265
6.5 Jumlah Produksi Pertambangan Bahan Galian Per Bulan Di Kabupaten Sukabumi Tahun 2018 (Ton)/ <i>Number of Mining Production Per Months (Ton) in Sukabumi Regency, 2018</i>	266
6.6 Klasifikasi Penggunaan Air Tanah Berdasarkan Peruntukan Air Di Kabupaten Sukabumi, 2018/ <i>Classification of Groundwater Use Based on Water Allocation In Sukabumi Regency, 2018</i>	267
6.7 Jumlah Distribusi Air Bersih Per Bulan Di Kabupaten Sukabumi, 2016 – 2018/ <i>Numbers of Water Distribution in Sukabumi Regency, 2016-2018</i>	268
6.8 Jumlah DRD (Air Terjual) Air Bersih Per Bulan Di Kabupaten Sukabumi, 2016- 2018/ <i>Numbers of Water Sold Per Months in Sukabumi Regency, 2016- 2018</i>	269
6.9 Jumlah Distribusi Air Minum Menurut Jenis Konsumen dan Pendapatan Di Kabupaten Sukabumi, 2018/ <i>Numbers of Water Distribution by Type of Costumers and Revenue in Sukabumi Regency, 2018</i>	270
6.10 Pemakaian Sumber Air Minum PERUMDA Jaya Mandiri, 2018/ <i>Use of Drinking Water Resources of PERUMDA Jaya Mandiri, 2018</i>	271
6.11 Jumlah Perijinan Menurut Jenisnya Di Kabupaten Sukabumi, 2018/ <i>Number of Licensed by Its Nature in Sukabumi Regency, 2018</i>	272
6.12 Jumlah Perusahaan PMA Dan PMDN Menurut Sektor di Kabupaten Sukabumi, 2018/ <i>Number of PMA and PMDN Companies in Sukabumi Regency,2018</i>	273
7.1 Hotel dan Pariwisata/Hotel and Tourism	274
7.1 Perkembangan Jumlah Hotel Dan Rumah Makan di Kabupaten Sukabumi, 2015 – 2018/ <i>Number of Hotel and Restaurant Development in Sukabumi Regency, 2015 - 2018</i>	278
7.2 Jumlah Hotel, Kamar, Tempat Tidur, Tenaga Kerja, dan Wisatawan di Kabupaten Sukabumi, 2018/ <i>Number of Hotel, Room, Bed, Labor, and Tourists in Sukabumi District, 2018</i>	279
7.3 Jumlah Wisatawan Yang Berkunjung Ke Obyek Wisata di Kabupaten Sukabumi, 2015-2018/ <i>Number of Tourist Visiting Objects in Sukabumi District, 2015 - 2018</i>	280
7.4 Jumlah Obyek Wisata Menurut Jenisnya di Kabupaten Sukabumi, 2015– 2018/ <i>Number of Tourism Objects by Type dii Sukabumi District, 2015 - 2018</i>	281
8.1 SISTEM NERACA NASIONAL/NATIONAL BALANCE SYSTEM	298
8.1 Produk Domestik Regional Bruto Kabupaten Sukabumi Atas Dasar Harga Berlaku Menurut Lapangan Usaha (miliar rupiah), 2015–2018/ <i>Gross Regional Domestic Product of Sukabumi Regency at Current Market Prices by Industry (billion rupiahs), 2015–2018</i>	288

8.2	Produk Domestik Regional Bruto Kabupaten Sukabumi Atas Dasar Harga Konstan 2010 Menurut Lapangan Usaha (miliar rupiah), 2015–2018/ <i>Gross Regional Domestic Product Sukabumi Regency at 2010 Constant Market Prices by Industry (billion rupiahs), 2015–2018</i>	289
8.3	Distribusi Persentase Produk Domestik Regional Bruto Kabupaten Sukabumi Atas Dasar Harga Berlaku Menurut Lapangan Usaha (persen), 2015–2018/ <i>Percentage Distribution of Gross Regional Domestic Product of Sukabumi Regency at Current Market Prices by Industry (percent), 2015–2018</i>	290
8.4	Laju Pertumbuhan PDRB Kabupaten Sukabumi Atas Dasar Harga Konstan 2010 Menurut Lapangan Usaha, 2015 - 2018 (Persen)/ <i>Growth Rate of GRDP of Sukabumi Regency at 2010 Constant Prices by Industry, 2015 - 2018 (Percent)</i>	291
8.5	Indeks Harga Implisit Produk Domestik Regional Bruto Kabupaten Sukabumi Menurut Lapangan Usaha, 2015 – 2018/ <i>Implicit Price Index of Gross Regional Domestic Product of Region of Sukabumi by industry, 2015 - 2018</i>	292

Penjelasan Umum/Explanatory Notes

Tanda-tanda, satuan-satuan, dan lain-lainnya yang digunakan dalam publikasi ini adalah sebagai berikut:

Symbols, measurement units, and acronyms which are used in this publication, are as follows:

1. TANDA-TANDA/SYMBOLS

Data tidak tersedia/ <i>Data not available</i>	:	...
Tidak ada atau nol/ <i>Null or zero</i>	:	–
Data dapat diabaikan/ <i>Data negligible</i>	:	0
Tanda decimal/ <i>Decimal point</i>	:	,
Data tidak dapat ditampilkan/ <i>Not applicable</i>	:	NA
Angka perkiraan/ <i>Estimated figures</i>	:	e
Angka sementara/ <i>Preliminary figures</i>	:	x
Angka sangat sementara/ <i>Very preliminary figures</i>	:	xx
Angka diperbaiki/ <i>Revised figures</i>	:	r

2. SATUAN/UNITS

barel/ <i>barrel</i>	:	158,99 liter/ <i>litres</i> = 1/6,2898 m ³
hektar (ha)/ <i>hectare (ha)</i>	:	10 000 m ²
kilometer (km)/ <i>kilometres (km)</i>	:	1 000 meter/ <i>meters</i> (m)
knot/ <i>knot</i>	:	1,8523 km/jam (km/hour)
kuintal/ <i>quintal</i>	:	100 kg
KWh	:	1 000 Watt <i>hour</i>
MWh	:	1 000 KWh
liter (untuk beras)/ <i>litre (for rice)</i>	:	0,80 kg
ons/ <i>ounce</i>	:	28,31 gram/ <i>grams</i>
ton	:	1 000 kg

Satuan lain: buah, dus, butir, helai/lembar, kaleng, batang, pulsa, ton kilometer (ton-km), jam, menit, persen (%).

Other units: unit, pack, pieces, sheet, tin, pulse, ton-kilometres(ton-km), hour, minute, percent (%).

erbedaan angka di belakang koma disebabkan oleh pembulatan angka.

The difference in decimal numbers is caused by rounding.



<https://sukabumikab.bps.go.id>



Geografi dan Iklim

Geography and Climate

GEOGRAFI & IKLIM



KABUPATEN SUKABUMI

Batas Median

Utara: 6 - 57' Lintang selatan
Selatan: 7 - 25" Lintang Selatan
Barat: 106 - 49' Bujur Timur
Timur: 107 - 00' Bujur Timur



Batas Daerah

Utara : Kabupaten Bogor
Selatan : Samudera Indonesia
Barat : Kabupaten Lebak
Samudera Selatan
Timur : Kabupaten Cianjur



Curah Hujan 2019

Curah hujan terbanyak: November.
Curah hujan terendah: Juli



Luas Wilayah

Luas : 4.162 KM
Ketinggian : 0 - 2.960 m
Jarak dari ibukota Propinsi : 95 KM
Jarak dari ibukota Negara : 120 KM



ULASAN

Secara astronomis Kabupaten Sukabumi terletak antara 6°57'-7°25' Lintang Selatan dan 106°49'-107° Bujur Timur. Luas wilayah Kabupaten ini adalah berupa daratan seluas 4.162 km².

Wilayah administrasi Kabupaten Sukabumi terdiri dari 47 Kecamatan, luas dataran masing masing kecamatan yaitu Ciemas (304,57km²), Ciracap (148,62km²), Waluran (98,91km²), Surade (119,43 km²) Cibitung (88,93 km²), Jampang Kulon (62,68 km²), Cimanggu (62,67 km²), Kalibunder (86,17 km²), Tegalbuleud (255,63 km²), Cidolog (95,82 km²), Sagaranten (113,11 km²), Cidadap (85,90 km²), Curug Kembar (55,96 km²), Pabuaran (115,79 km²), Lengkong (146,60km²), Pelabuhanratu (91,86 km²), Simpenan (168,02 km²), Warungkiara (95,06 km²), Bantargadung (76,10 km²), Jampangtengah (198,58 km²), Purabaya (116,11 km²), Cikembar (83,93 km²), Nyalindung (104,47 km²), Gegerbitung (67,74 km²), Sukaraja (42,09 km²), Kebonpedes (10,92 km²), Cireunghas (30,81km²), Sukalarang (30,99 km²), Sukabumi (30,00 km²), Kadudampit (70,08 km²), Cisaat (21,58 km²), Gunung Guruh (26,40 km²), Cibadak (63,15 km²), Cicantayan (34,99 km²), Caringin (36,63

DESCRIPTION

Sukabumi Regency is an area located between 106°49'-107° East Longitude and 6°57'-7°25 South Latitude. Sukabumi Manucipity area is shaped in landby 4.162 km².

Sukabumi manucipity is divided into 47 subdistricts, the land area of subdistrict is Ciemas (304,57km2), Ciracap (148,62km2), Waluran (98,91km2), Surade (119,43 km2) Cibitung (88,93 km2), Jampang Kulon (62,68 km2), Cimanggu (62,67 km2), Kalibunder (86,17 km2), Tegalbuleud (255,63 km2), Cidolog (95,82 km2), Sagaranten (113,11 km2), Cidadap (85,90 km2), Curug Kembar (55,96 km2), Pabuaran (115,79 km2), Lengkong (146,60km2), Pelabuhanratu (91,86 km2), Simpenan (168,02 km2), Warungkiara (95,06 km2), Bantargadung (76,10 km2), Jampangtengah (198,58 km2), Purabaya (116,11 km2), Cikembar (83,93 km2), Nyalindung (104,47 km2), Gegerbitung (67,74 km2), Sukaraja (42,09 km2), Kebonpedes (10,92 km2), Cireunghas (30,81 km2), Sukalarang (30,99 km2), Sukabumi (30,00 km2), Kadudampit (70,08 km2), Cisaat (21,58 km2), Gunung Guruh (26,40 km2), Cibadak (63,15 km2), Cicantayan (34,99 km2), Caringin

GEOGRAPHY AND CLIMATE

km²), Nagrak (71,28 km²), Ciambar (53,55 km²), Cicurug (52,25 km²), Cidahu (35,39 km²), Parakansalak (36,97 km²), Parungkuda (24,10 km²), Bojonggenteng (20,46 km²), Kalapanunggal (49,46 km²), Cikidang (155,10 km²), Cisolok (173,56 km²), Cikakak (113,23), Kabandungan (136,76 km²)

Berdasarkan posisi geografisnya, Kabupaten Sukabumi memiliki batas-batas: Utara – Kabupaten Bogor ; Selatan – Samudera Indonesia; Barat – Kabupaten Lebak dan Samudera Indonesia ; Timur – Kabupaten Cianjur.

(36,63 km²), Nagrak (71,28 km²), Ciambar (53,55 km²), Cicurug (52,25 km²), Cidahu (35,39 km²), Parakansalak (36,97 km²), Parungkuda (24,10 km²), Bojonggenteng (20,46 km²), Kalapanunggal (49,46 km²), Cikidang (155,10 km²), Cisolok (173,56 km²), Cikakak (113,23), Kabandungan (136,76 km²)

In terms of geographic position, Sukabumi Regency has boundaries as follows: North – Bogor regency ; South – Indonesian Ocean ; West – Lebak Regency and Indonesian Ocean; East – Cianjur Regency

1. Geografi dan Iklim/*Geography and Climate*

1.1 Keadaan Geografi/*Geography Condition*

Luas Wilayah : 4.162 KM² atau 11.21% dari luas Jawa Barat atau 3.01% luas Pulau Jawa

Batas Median

Meridian Boundary :

Utara/*North* : 6⁰ - 57 ' Lintang Selatan

Selatan/*South* : 7⁰ - 25 ' Lintang Selatan

Barat/*West* : 106⁰ - 49 ' Bujur Timur

Timur/*East* : 107⁰ - 00 ' Bujur Timur

Batas Daerah

Region Boundary:

Utara/*North* : Kabupaten Bogor

Selatan/*South* : Samudera Indonesia

Barat/*West* : Kabupaten Lebak

Samudera Indonesia

Timur/*East* : Kabupaten Cianjur

Ketinggian berkisar

Height Above Mean : 0 - 2.960 m

GEOGRAPHY AND CLIMATE

Jarak dari ibukota Propinsi

Distance from Capital of West Java Province : 95 km

Jarak dari ibukota Negara

Distance from Capital of Indonesia : 120 km

Wilayah Utara : Bergunung

Wilayah Tengah : Berbukit

Wilayah Selatan : Bergelombang

Jenis Tanah

Utara : Latosol dan Andosol

Tengah dan Selatan : Grumosol dan padzolik

Suhu : 18-30°C

Kelembaban rata-rata : 85-95%

Curah Hujan : 2000-4000 mm/tahun

Tabel 1.1.1
Luas Daerah Menurut Kemampuan Tanah (Ketinggian) Per Kecamatan Di Kabupaten Sukabumi
Area by Land Level (Altitude) by Subdistrict in Sukabumi Regency

KECAMATAN/ Subdistrict	LUAS (KM2)	Ketinggian (Meter dpi)				
		0 - 25	25 - 100	100 - 500	500 - 1000	> 1000
01. Ciemas	304,57	3,98	95,05	134,39	71,15	0,00
02. Ciracap	148,62	32,19	85,76	22,55	8,12	0,00
03. Waluran	98,91	0,00	19,58	48,55	30,78	0,00
04. Surade	119,43	3,15	63,35	61,39	0,00	0,00
05. Cibitung	88,93	20,86	30,34	37,73	0,00	0,00
06. Jampang Kulon	62,68	0,00	24,45	38,23	0,00	0,00
07. Cimanggu	62,67	0,00	0,00	62,67	0,00	0,00
08. Kalibunder	86,17	0,00	1,72	68,75	15,69	0,00
09. Tegalbuleud	255,63	19,18	35,01	193,24	8,20	0,00
10. Cidolog	95,82	7,18	13,13	72,44	3,07	0,00
11. Sagaran ten	113,11	0,00	4,25	102,98	5,88	0,00
12. Cidadap	85,90	0,00	52,98	32,92	0,00	0,00
13. Curug Kembar	55,96	0,00	5,84	48,61	1,50	0,00
14. Pabuaran	115,79	0,00	0,00	33,92	81,87	0,00
15. Lengkong	146,60	0,00	0,00	29,10	117,51	0,00
16. Pelabuhanratu	91,86	4,97	16,56	49,67	20,66	0,00
17. Simpanan	168,02	1,53	33,17	133,33	0,00	0,00
18. Warungkiara	95,06	0,00	7,76	80,66	6,64	0,00
19. Bantargadung	76,10	0,00	8,87	63,38	3,85	0,00
20. Jampangtengah	198,58	0,00	0,11	49,88	148,59	0,00
21. Purabaya	116,11	0,00	0,00	35,09	81,02	0,00
22. Cikembar	83,93	0,00	0,00	74,53	9,40	0,00
23. Nyalindung	104,47	0,00	0,00	22,98	65,81	15,68
24. Gegerbitung	67,74	0,00	0,00	14,90	38,23	14,61
25. Sukaraja	42,09	0,00	0,00	0,00	15,16	26,93
26. Kebonpedes	10,92	0,00	0,00	0,00	10,92	0,00
27. Cireunghas	30,81	0,00	0,00	0,00	30,81	0,00
28. Sukalarang	30,99	0,00	0,00	0,00	30,99	0,00
29. Sukabumi	30,00	0,00	0,00	10,91	11,35	7,74
30. Kadudampit	70,08	0,00	0,00	0,00	50,11	19,97
31. Cisaat	21,58	0,00	0,00	0,00	8,88	12,70
32. Gunung Guru h	26,40	0,00	0,00	0,00	26,40	0,00
33. Cibadak	63,15	0,00	0,00	46,75	16,40	0,00
34. Cicantayan	34,99	0,00	0,00	20,10	14,89	0,00
35. Caringin	36,63	0,00	0,00	0,00	33,44	18,98
36. Nagrak	71,28	0,00	0,00	24,75	44,68	2,19
37. Ciambar	53,55	0,00	0,00	20,13	33,11	0,00
38. Cicurug	52,25	0,00	0,00	9,45	35,17	7,63
39. Cidahu	35,39	0,00	0,00	0,00	22,18	13,21
40. Parakansalak	36,97	0,00	0,00	9,59	15,68	11,69
41. Parungkuda	24,10	0,00	0,00	14,31	6,64	3,15
42. Bojonggenteng	20,46	0,00	0,00	13,08	5,57	1,81
43. Kalapanunggal	49,46	0,00	0,00	0,68	33,65	15,13
44. Cikidang	155,10	0,00	0,00	88,40	54,92	11,78
45. Cisolok	173,56	2,32	18,98	51,09	65,75	35,42
46. Cikakak	113,23	1,70	5,73	49,10	44,50	12,20
47. Kabandungan	136,76	0,00	0,00	1,92	92,40	42,44
J U M L A H	4.162,41	105,43	521,91	1.852,42	1.424,31	277,98

Tabel 1.1.2 Batas Wilayah Kecamatan Di Kabupaten Sukabumi
Table Subdistrict Boundaries in Sukabumi Regency

Kecamatan/Subdistrict	Utara/North	Selatan/South	Timur/East	Barat/West
01. Ciemas	Simpenan	Ciracap	Waluran	Samudra Hindia
02. Ciracap	Ciemas/Waluran	Samudra Hindia	Surade	Samudra Hindia
03. Waluran	Lengkong/Simpenan	Surade/Ciracap	Jampangkulon	Ciemas
04. Surade	Jampangkulon/Waluran	Samudra Hindia	Cibitung	Ciracap
05. Cibitung	Jampangkulon/Kalibunder	Samudra Hindia	Tegalbuleud	Surade
06. Jampang Kulon	Waluran/Lengkong	Cibitung	Cimanggu/Kalibunder	Waluran/Surade
07. Cimanggu	Lengkong	Kalibunder	Kalibunder	Jampangkulon
08. Kalibunder	Lengkong/Pabuaran	Tegalbuleud/Cibitung	Tegalbuleud/Pabuaran	Cimanggu/Jampangkulon
09. Tegalbuleud	Sagaranten/Pabuaran	Samudra Hindia	Kabupaten Cianjur/ Cidolog	Cibitung/Kalibunder
10. Cidolog	Sagaranten	Tegalbuleud/Cidadap	Cidadap	Tegalbuleud
11. Sagaranten	Purabaya	Cidolog/Cidadap	Curugkembang	Pabuaran
12. Cidadap	Curugkembang/Sagaranten	Tegalbuleud	Kabupaten Cianjur	Sagaranten
13. Curug Kembar	Purabaya	Cidadap	Kabupaten Cianjur	Sagaranten
14. Pabuaran	Jampangtengah/Lengkong	Tegalbuleud	Sagaranten	Lengkong/Kalibunder
15. Lengkong	Simpenan/Warungkiara	Jampangkulon/Cimanggu	Pabuaran/Jampangtengah	Simpenan/Waluran
16. Pelabuhanratu	Cikidang/Cikakak	Simpenan	Bantargadung	Samudra Hindia
17. Simpenan	Pelabuhanratu/Bantargadung	Waluran/Ciemas	Lengkong	Samudra Hindia
18. Warungkiara	Cibadak	Jampangtengah/Lengkong	Cikembang	Bantargadung
19. Bantargadung	Cikidang	Simpenan	Warungkiara	Pelabuhanratu
20. Jampangtengah	Cikembang	Lengkong/Pabuaran	Purabaya	Lengkong/Wakir
21. Purabaya	Nyalindung	Sagaranten	Curugkembang	Jampangtengah
22. Cikembang	Cibadak/Cicantayan	Jampangtengah	Gunungguruh	Warungkiara
23. Nyalindung	Kota Sukabumi	Purabaya	Kabupaten Cianjur	Jampangtengah
24. Gegerbitung	Cireunghas/Kebonpedes	Kabupatn Cianjur	Kabupaten Cianjur	Nyalindung
25. Sukaraja	Sukabumi	Kebonpedes	Sukalarang	Kota Sukabumi
26. Sukalarang	Sukaraja	Cireunghas	Kabupaten Cianjur	Sukaraja
27. Cireunghas	Sukalarang	Gegerbitung	Kabupaten Cianjur	Kebonpedes
28. Kebonpedes	Sukaraja	Nyalindung	Sukalarang	Kota Sukabumi/Sukabumi
29. Sukabumi	Gunung Gede	Kota Sukabumi	Sukaraja	Kadudampit
30. Kadudampit	Gunung Gede	Cisaat	Sukabumi	Caringin
31. Cisaat	Kadudampit	Gunungguruh	Kota Sukabumi	Cicantayan/Caringin
32. Gunung Guruh	Cisaat	Nyalindung/Kota Sukabumi	Kota Sukabumi	Cicantayan/Cikembang
33. Cibadak	Nagrak/Parungkuda	Cikembang/Warungkiara	Cicantayan	Cikidang
34. Cicantayan	Caringin	Cikembang	Cisaat	Cibadak
35. Caringin	Nagrak	Cicantayan	Kadudampit	Nagrak/Cibadak
36. Nagrak	Ciambur / Kabupaten Bogor	Cibadak	Caringin	Ciambur
37. Ciambur	Cicucug / Kabupaten Bogor	Nagrak/Cibadak	Nagrak	Cicurug / Parungkuda
38. Cicurug	Kabupaten Bogor	Parungkuda	Gununggede/Ciambur	Cidahu
39. Cidahu	Kabupaten Bogor	Bojonggenteng	Cicurug	Parakansalak
40. Parakansalak	Kabupaten Bogor	Bojonggenteng	Cidahu	Kalapanunggal
41. Parungkuda	Cicurug / Cidahu	Cibadak	Ciambur	Bojonggenteng
42. Bojonggenteng	Cidahu	Cikidang	Parungkuda	Kalapanunggal
43. Kalapanunggal	Kabandungan	Cikidang	Parakansalak	Kabandungan
44. Cikidang	Kalapanunggal	Bantargadung/Palabuhanratu	Cibadak	Cikakak
45. Cisolok	Kab. Lebak	Samudra Hindia	Cikakak	Kabupaten Lebak
46. Cikakak	Kabandungan/Cisolok	Samudra Hindia	Pelabuhanratu/Cikidang	Cisolok
47. Kabandungan	Kabupaten Bogor	Cikidang	Kalapanunggal	Kabupaten Lebak

Tabel 1.1.3 Jarak Antar Ibukota Kabupaten Di Jawa Barat (Km)
Table *Distance between District capitals in West Java Province (KM)*

Kota/ City	Jakarta	Serang	Pangdéglang	Lebak	Tangerang	Bekasi	Karawang	Purwakarta	Subang	Bogor	Sukabumi	Cianjur	Bandung	Sumedang	Garut	Tasikmalaya	Ciamis	Kuningan	Majalengka	Cirebon	Indramayu
Jakarta	-	90	111	131	25	29	171	113	161	58	119	122	187	232	250	293	308	293	278	258	205
Serang	90	-	21	41	65	119	161	203	251	148	209	212	277	322	340	383	398	383	368	348	295
Pandéglang	111	21	-	20	86	140	182	224	272	118	179	182	298	343	361	404	419	404	389	369	316
Lebak	131	41	20	-	106	160	202	244	292	98	159	172	227	272	290	333	348	392	318	357	336
Tangerang	25	65	86	106	-	54	96	138	186	83	144	147	212	257	275	318	333	318	303	283	230
Bekasi	29	119	140	160	54	-	42	84	132	87	148	151	154	199	127	260	279	261	239	226	176
Karawang	71	161	182	202	96	42	-	42	90	96	172	147	112	157	175	218	233	219	230	184	134
Purwakarta	113	203	224	224	138	84	42	-	48	163	136	99	70	115	133	176	191	235	161	200	130
Subang	161	125	272	292	186	132	90	48	-	186	42	39	58	61	121	164	179	191	149	156	102
Bogor	58	148	118	98	83	87	96	163	186	-	61	74	129	174	192	235	250	194	220	259	313
Sukabumi	119	209	179	159	144	148	172	136	42	61	-	32	96	141	159	202	217	261	187	226	280
Cianjur	122	212	182	172	147	151	147	99	39	74	32	-	65	110	128	171	186	230	156	195	249
Bandung	187	277	298	227	212	154	112	70	58	129	96	65	-	45	63	106	121	165	91	130	184
Sumedang	232	322	343	272	257	199	157	115	61	174	141	110	45	-	72	115	130	120	46	85	139
Garut	250	340	361	290	275	217	175	133	121	192	159	128	63	72	-	57	74	192	118	157	211
Tasikmalaya	293	383	404	333	318	260	218	176	164	235	202	171	106	115	57	-	17	185	101	120	174
Ciamis	308	398	419	348	333	279	233	191	179	250	217	186	121	130	74	17	-	68	84	103	157
Kuningan	293	383	404	392	318	261	219	235	191	194	261	230	165	120	192	185	68	-	51	35	89
Majalengka	278	368	389	318	303	239	203	161	149	220	187	156	91	46	118	101	84	51	-	61	82
Cirebon	258	348	369	357	283	229	184	200	156	259	226	195	180	85	157	120	103	35	61	-	54
Indramayu	205	295	316	336	230	176	134	130	102	313	280	249	184	139	211	174	157	89	82	54	-

Sumber/Source : Dinas Bina Marga Kabupaten Sukabumi/ Bina Marga Service of Sukabumi

Tabel 1.1.4 Jarak Antar Ibukota Kecamatan Di Kabupaten Sukabumi (Km)
Table Distance between Subdistrict Capitals in Sukabumi Regency (KM)

Kecamatan/ Subdistrict	Pelabuhan Ratu	Cikakak	Simpanan	Cisolok	Bantargadung	Warungkiara	Cikidang	Cikembar	Kalapanunggal	Lengkong	Ciemas	Cibadak	Cicantayan	Waluran	Bojonggonteng
Pelabuhan Ratu	-	5	8	13	21	29	35	46	49	53	55	58	58	59	60
Cikakak	5	-	13	8	16	34	40	51	54	58	78	63	63	64	79
Simpanan	8	13	-	21	29	37	43	54	57	45	47	66	66	52	82
Cisolok	13	8	21	-	34	42	48	59	56	66	86	71	72	72	87
Bantargadung	21	16	29	34	-	8	56	25	70	69	89	37	27	75	69
Warungkiara	29	34	37	42	8	-	81	17	58	61	97	29	30	83	54
Cikidang	35	40	43	48	56	81	-	71	14	88	108	45	68	94	39
Cikembar	46	51	54	59	25	17	71	-	75	49	114	26	12	100	51
Kalapanunggal	49	54	57	56	70	58	14	75	-	102	122	50	58	94	25
Lengkong	53	58	45	66	69	61	88	49	102	-	74	75	61	50	99
Ciemas	55	78	47	86	89	97	108	114	122	74	-	131	121	25	147
Cibadak	58	63	66	71	37	29	45	26	50	75	131	-	13	116	25
Cicantayan	58	63	66	72	27	30	68	12	58	61	121	13	-	111	28
Waluran	59	64	52	72	75	83	94	100	94	50	25	116	111	-	133
Bojonggonteng	60	79	82	87	69	54	39	51	25	99	147	25	28	133	-
Parakansalak	61	74	57	82	82	89	26	76	12	125	136	50	53	119	27
Jampangkulon	61	66	53	74	62	90	96	101	118	52	43	127	113	18	152
Sukabumi	62	66	72	74	41	33	61	16	66	59	133	16	18	103	41
Jampangtengah	64	70	75	78	44	36	108	19	95	25	139	45	47	80	70
Sukaraja	68	72	78	80	47	39	68	22	72	66	139	22	24	109	47
Caringin	68	79	82	87	47	42	59	23	69	70	118	16	10	112	44
Cisaat	69	74	77	82	42	34	78	17	64	65	113	11	8	109	39
Nagrak	69	75	84	83	48	41	56	34	58	86	139	11	24	127	37
Kadudampit	71	82	85	90	50	42	86	25	72	73	121	19	16	120	47
Sukalarang	71	75	81	83	50	42	70	25	75	69	142	25	27	112	50
Gununggruh	72	71	74	79	39	38	81	14	67	68	116	14	11	106	42
Kabandungan	74	79	82	81	95	99	29	100	25	113	147	75	83	119	50
Surade	74	79	66	87	75	103	109	114	131	65	39	140	126	31	165
Parungkuda	75	73	76	84	47	39	54	35	40	84	159	10	23	126	15
Ciracap	75	78	66	87	84	88	109	99	113	65	30	149	126	15	165
Kebonpedes	75	78	84	86	54	46	73	29	78	72	145	28	30	115	53
Kalibunder	77	82	69	90	98	106	112	117	134	68	59	143	129	34	168
Pabuaran	78	83	70	91	88	80	113	63	127	20	99	75	91	75	95
Purabaya	81	97	95	108	71	63	130	46	122	42	124	62	74	92	78
Cireunghas	81	84	90	92	60	52	79	35	84	78	151	34	36	100	59
Cibitung	82	87	74	95	83	111	117	122	139	73	47	148	139	39	178
Gegerbitung	84	90	96	98	63	55	85	38	90	84	155	40	42	106	65
Cidahu	86	101	70	102	88	80	41	76	27	126	151	57	64	136	50
Cicurug	97	89	92	100	63	55	66	51	52	101	151	32	39	141	31
Sagaranten	93	98	85	96	89	81	116	64	140	40	92	71	73	67	96
Nyalindung	97	108	113	116	76	68	91	51	90	68	147	44	46	118	69
Curugkembar	102	104	94	105	98	90	125	73	149	49	101	80	82	76	105
Tegalbuleud	104	109	96	117	105	133	178	126	161	102	69	133	135	61	158
Cidadap	116	121	108	119	112	104	139	87	163	63	115	94	96	90	119
Cidolog	121	136	113	124	117	109	144	92	168	68	104	99	101	79	124

Sumber/Source : Dinas Bina Marga Kabupaten Sukabumi/ Bina Marga Service of Sukabumi

Lanjutan Tabel/Continued Table 1.1.4

Kecamatan/ Subdistrict	Parakmsalak	Jampangkulon	Sukabumi	Jamgtengah	Sukaraja	Caringin	Cisaat	Nagrak	Kadudampit	Sukalarang	Gunungsuruh	Kabandungan	Surade	Parungkuda	Ciracap
Pelabuhan Ratu	61	61	62	64	68	68	69	69	71	71	72	74	74	75	75
Cikakak	74	66	66	70	72	79	74	75	82	75	71	79	79	73	78
Simpenan	57	53	72	75	78	82	77	84	85	81	74	82	66	76	66
Cisolok	82	74	74	78	80	87	82	83	90	83	79	81	87	84	87
Bantargadung	82	62	41	44	47	47	42	48	50	50	39	95	75	47	84
Warungkiara	89	90	33	36	39	42	34	41	42	42	38	99	103	39	88
Cikidang	26	96	61	108	68	59	78	56	86	70	81	29	109	54	109
Cikembar	76	101	16	19	22	23	17	34	25	25	14	100	114	35	99
Kalapanunggal	12	118	66	95	72	69	64	58	72	75	67	25	131	40	113
Lengkong	125	52	59	25	66	70	65	86	73	69	68	113	65	84	65
Ciemas	136	43	133	139	139	118	113	139	121	142	116	147	39	159	30
Cibadak	50	127	16	45	22	16	11	11	19	25	14	75	140	10	149
Cicantayan	53	113	18	47	24	10	8	24	16	27	11	83	126	23	126
Waluran	119	18	103	80	109	112	109	127	120	112	106	119	31	126	15
Bojonggenteng	27	152	41	70	47	44	39	37	47	50	42	50	165	15	165
Parakansalak	-	122	16	95	72	76	71	62	79	75	74	37	135	40	155
Jampangkulon	122	-	112	82	117	121	116	135	124	120	113	135	13	137	22
Sukabumi	16	112	-	29	6	13	5	28	13	9	8	91	125	26	124
Jampangtengah	95	82	29	-	35	39	34	57	42	38	37	120	95	55	104
Sukaraja	72	117	6	35	-	16	11	34	19	3	14	97	130	32	130
Caringin	76	121	13	39	16	-	8	28	16	19	11	94	134	26	134
Cisaat	71	116	5	34	11	8	-	23	8	14	3	103	129	24	124
Nagrak	62	135	28	57	34	28	23	-	31	37	26	83	148	21	148
Kadudampit	79	124	13	42	19	16	8	31	-	22	11	97	137	29	137
Sukalarang	75	120	9	38	3	19	14	37	22	-	17	100	133	35	126
Gunungsuruh	74	113	8	37	14	11	3	26	11	17	-	25	125	24	126
Kabandungan	37	135	91	120	97	94	103	83	97	100	25	-	148	65	148
Surade	135	13	125	95	130	134	129	148	137	133	125	148	-	150	9
Parungkuda	40	137	26	55	32	26	24	21	29	35	24	65	150	-	151
Ciracap	155	22	124	104	130	134	124	148	137	126	126	148	9	151	-
Kebonpedes	78	123	13	41	7	22	17	40	25	9	20	103	136	38	136
Kalibunder	138	16	128	78	94	101	132	116	104	97	93	151	29	114	38
Pabuaran	139	77	54	44	60	67	78	82	56	49	71	150	77	80	77
Purabaya	122	94	37	27	43	70	42	65	39	32	54	133	80	63	80
Cireunghas	84	129	19	47	13	22	23	46	31	15	26	109	142	44	142
Cibitung	143	21	133	103	138	142	136	156	145	141	133	156	8	158	17
Gegerbitung	90	135	22	53	19	28	27	52	37	20	32	115	148	50	148
Cidahu	15	176	67	96	73	61	57	62	70	70	65	53	150	26	170
Cicurug	40	151	42	71	48	36	32	37	45	45	40	78	174	16	165
Sagaranten	121	49	55	45	61	68	63	83	71	64	60	165	62	81	62
Nyalindung	94	92	35	38	37	41	28	56	36	40	31	115	105	54	105
Curugkembar	130	58	64	56	70	77	72	88	80	73	69	174	71	90	71
Tegalbuleud	173	43	117	104	123	122	117	145	125	126	114	186	630	143	76
Cidadap	144	72	78	68	84	91	86	106	94	87	83	129	85	104	85
Cidolog	149	61	83	73	89	96	91	110	99	92	94	193	74	104	74

Sumber/Source : Dinas Bina Marga Kabupaten Sukabumi/ Bina Marga Service of Sukabumi

Lanjutan Tabel/Continued Table 1.1.4

Kecamatan/ Subdistrict	Kebonpedes	Kalibunder	Pabuaran	Purabaya	Cireunghas	Cibitung	Gegerbitung	Cidahu	Cicurug	Sagaranten	Nyalindung	Curugkembar	Tegalbuleud	Cidadap	Cidolog
Pelabuhan Ratu	75	77	78	81	81	82	84	86	97	93	97	102	104	116	121
Cikakak	78	82	83	97	84	87	90	101	89	98	108	104	109	121	136
Simpenan	84	69	70	95	90	74	96	70	92	85	113	94	96	108	113
Cisolok	86	90	91	108	92	95	98	102	100	96	116	105	117	119	124
Bantargadung	54	98	88	71	60	83	63	88	63	89	76	98	105	112	117
Warungkiara	46	106	80	63	52	111	55	80	55	81	68	90	133	104	109
Cikidang	73	112	113	130	79	117	85	41	66	116	91	125	178	139	144
Cikembar	29	117	63	46	35	122	38	76	51	64	51	73	126	87	92
Kalapanunggal	78	134	127	122	84	139	90	27	52	140	90	149	161	163	168
Lengkong	72	68	20	42	78	73	84	126	101	40	68	49	102	63	68
Ciemas	145	59	99	124	151	47	155	151	151	92	147	101	69	115	104
Cidadak	28	143	75	62	34	148	40	57	32	71	44	80	133	94	99
Cicantayan	30	129	91	74	36	139	42	64	39	73	46	82	135	96	101
Waluran	115	34	75	92	100	39	106	136	141	67	118	76	61	90	79
Bojonggenteng	53	168	95	78	59	178	65	50	31	96	69	105	158	119	124
Parakansalak	78	138	139	122	84	143	90	15	40	121	94	130	173	144	149
Jampangkulon	123	16	77	94	129	21	135	176	151	49	92	58	43	72	61
Sukabumi	13	128	54	37	19	133	22	67	42	55	35	64	117	78	83
Jampangtenga	41	78	44	27	47	103	53	96	71	45	38	56	104	68	73
Sukaraja	7	94	60	43	13	138	19	73	48	61	37	70	123	84	89
Caringin	22	101	67	70	22	142	28	61	36	68	41	77	122	91	96
Cisaat	17	132	78	42	23	136	27	57	32	63	28	72	117	86	91
Nagrak	40	116	82	65	46	156	52	62	37	83	56	88	145	106	110
Kadudampit	25	104	56	39	31	145	37	70	45	71	36	80	125	94	99
Sukalarang	9	97	49	32	15	141	20	70	45	64	40	73	126	87	92
Gunungguruh	20	93	71	54	26	133	32	65	40	60	31	69	114	83	94
Kabandungan	103	151	150	133	109	156	115	53	78	165	115	174	186	129	193
Surade	136	29	77	80	142	8	148	150	174	62	105	71	63	85	74
Parungkuda	38	114	80	63	44	158	50	26	16	81	54	90	143	104	104
Ciracap	136	38	77	80	142	17	148	170	165	62	105	71	76	85	74
Kebonpedes	-	88	54	37	14	144	19	77	52	55	28	76	129	90	95
Kalibunder	88	-	48	51	89	37	83	153	128	33	76	42	79	56	45
Pabuaran	54	48	-	17	55	85	50	119	94	15	42	24	77	38	43
Purabaya	37	51	17	-	55	104	61	122	97	18	25	27	80	41	46
Cireunghas	14	89	55	55	-	139	6	83	58	57	30	66	119	80	95
Cibitung	144	37	85	104	139	-	145	197	172	70	113	79	22	93	82
Gegerbitung	19	83	50	61	6	145	-	89	64	51	24	60	113	74	79
Cidahu	77	153	119	122	83	197	89	-	25	122	89	131	184	145	149
Cicurug	52	128	94	97	58	172	64	25	-	97	64	106	159	120	124
Sagaranten	55	33	15	18	57	70	51	122	97	-	43	9	62	23	28
Nyalindung	28	76	42	25	30	113	24	89	64	43	-	52	105	66	87
Curugkembar	76	42	24	27	66	79	60	131	106	9	52	-	71	31	37
Tegalbuleud	129	79	77	80	119	22	113	184	159	62	105	71	-	85	34
Cidadap	90	56	38	41	80	93	74	145	120	23	66	31	85	-	51
Cidolog	95	45	43	46	95	82	79	149	124	28	87	37	34	51	-

Sumber/Source : Dinas Bina Marga Kabupaten Sukabumi/ Bina Marga Service of Sukabumi

1.2 IKLIM/CLIMATE

Tabel 1.2.1 Keadaan Rata-Rata Curah Hujan Dan Hari Hujan, Temperatur, Kelembaban Di Sukabumi , 2018 (Stasiun Pengamatan Pt Goalpara)
Table *Average of Precipitation and Number of Rainy Days, Temperature, Humidity in Sukabumi Regency, 2018 (Monitoring PT Goalpara Station)*

Bulan/ month	Tahun/ year	Temperatur/Temperature					Lembab Nisbi/Hum idity	Penyinaran Matahari		Curah hujan/Presipit ation		
		Waktu Peramatan/Monitoring Time		Maks	Min			LP	Intenst	HH	CH	
		07.00	14.00	18.00	R12	R12	R12	R12				
Jan	2018	19.3	23.6	20.4	20.7	24.3	16.9	91	24.6		27	246
	2017	19.3	23.6	20.4	20.7	24.3	16.9	91	24.6	53	27	244
	2016	18.1	25.6	20.3	20.5	26.0	15.6	90	60.5		31	290
	2015	18.9	24.2	20.1	20.5	24.6	16.1	91	42.2		26	331
Feb	2018	18.8	23.8	20.3	20.4	24.4	16.0	92	27.4	81	28	405
	2017	18.8	23.8	20.3	20.4	24.4	16.0	92	27.4	81	28	405
	2016	18.8	25.0	20.2	20.7	25.4	16.2	91	45.6		29	297
	2015	18.5	24.4	20.0	20.3	24.9	16.2	89	38.5		21	388
Mar	2018	18.3	24.6	19.6	20.2	25.1	15.3	92	48.4	147.7	19	242
	2017	18.3	24.6	19.6	20.2	25.1	15.3	92	48.4	147.7	19	242
	2016	18.6	25.1	20.0	20.6	25.5	16.1	91	37.9		31	762
	2015	18.9	25.3	20.5	20.9	26.0	16.7	90	64.2		31	433
Apr	2018	18.3	25.5	20.7	20.7	26.2	*)	90	58.7		20	242
	2017	18.2	24.3	19.8	19.8	24.9	16.1	91	28.9	71.1	20	465
	2016	19.0	25.4	20.3	20.9	25.8	16.3	91	51.2		20	465
	2015	18.8	24.9	20.3	20.7	25.4	16.4	91	*)		24	435
Mei	2018	18.1	25.3	20.4	20.5	25.9	*)	90	50.1		19	218
	2017	18.5	24.9	20.5	20.6	25.5	16.3	92	46.5	44.0	15	145
	2016	18.6	24.9	19.9	20.5	25.0	16.4	91	42.4		31	413
	2015	8.4	25.0	20.1	20.5	25.6	15.6	91	59.7		31	173
Jun	2018	18.2	25.4	20.1	19.8	26.0	*)	90	56.3		9	165
	2017	15.7	24.8	19.2	18.8	25.3	14.2	90	64.6	55.4	20	333
	2016	18.4	25.1	20.7	20.6	25.6	15.6	87	49.7		30	209
	2015	18.4	25.4	20.5	20.7	25.9	15.6	87	*)		30	109
Jul	2018	16.3	25.4	20.1	19.5	26.0	*)	90	63.1		0	0
	2017	16.7	24.3	20.0	19.4	25.0	14.6	91	53.0	42.9	20	213
	2016	17.2	24.6	20.0	15.9	24.9	14.9	74	51.6		25	311
	2015	17.4	25.3	20.4	20.1	25.7	15.1	90	*)		4	81
Agust	2018	15.3	25.3	20.3	19.1	25.9	*)	90	68.3		4	10
	2017	16.1	25.5	20.7	19.6	26.0	13.3	89	72.6	71.1	6	98
	2016	16.8	24.8	19.6	19.5	25.2	14.9	91	57.8		31	277
	2015	17.5	25.6	20.4	20.2	26.1	14.9	89	78.8		0	0
Sept	2018	17.4	25.7	20.6	20.3	26.4	*)	89	64.5		6	102
	2017	17.2	25.5	20.7	19.6	26.0	*)	89	64.5	76.7	7	92
	2016	18.4	24.4	20.1	19.7	24.9	15.3	89	42.8		30	376
	2015	17.6	26.4	20.6	19.9	26.7	15.3	86	78.0		1	6
Okt	2018	18.6	25.4	20.5	20.8	26.3	*)	90	58.2		17	193
	2017	18.9	24.5	20.1	20.6	25.0	*)	92	37.9	115.9	26	559
	2016	19.3	24.2	20.4	20.8	24.7	15.6	92	38.1		31	757
	2015	18.2	27.3	20.6	21.1	27.7	15.4	88	81.3		0	0
Nop	2018	19.2	24.5	*)	21.8	25.4	*)	93	36.7		23	651
	2017	18.3	24.9	20.0	20.4	25.4	*)	91	45.6	34.0	26	531
	2016	19.3	25.1	20.3	20.3	25.4	15.0	88	33.4		30	484
	2015	19.1	25.4	20.5	20.4	25.8	16.0	88	50.8		30	403
Des	2018	19.1	24.7	20.2	20.8	25.4	*)	91	31.5		26	500
	2017	18.7	24.7	19.7	20.4	25.2	*)	91	46.1	*)	19	254
	2016	18.8	24.7	20.6	20.7	24.6	16.7	90	39.0		31	353
	2015	18.8	25.8	20.3	20.9	26.2	16.0	90	53.0		31	446

Sumber/Source: Badan Meteorologi, Klimatologi dan Geofisika Bogor (Stasiun Pengamatan PT

Goalpara)/Meteorology, Climatology, and Geophysical Agency (Monitoring PT Goalpara Station)

Tabel 1.2.2
Table

Keadaan Rata-Rata Curah Hujan Dan Hari Hujan, Temperatur, Kelembaban Di Sukabumi , 2018 (Stasiun Pengamatan SMK Marangian)
Average of Precipitation and Number of Rainy Days, Temperature, Humidity in Sukabumi Regency, 2018 (Monitoring SMK Marangian Station)

Bulan/ month	Tahun/ year	Temperatur/Temperature						Lembab Nisbi/Hu madity	Penyinaran Matahari		Curah hujan/Presipita tion	
		Waktu Peramatan/Monitoring Time				Ma ks	Min		LP	Intenst	HH	CH
		07.00	14.00	18.00	Rt2	Rt2	Rt2	Rt2				
Jan	2018	21.9	23.6	*)	16.9	27.9	16.6	70	*)	*)	31	1367
	2017	22.6	24.4	*)	*)	29.4	23.3	*)	*)	*)	24	727
	2016	23.8	24.9	#DIV/0!	24.1	29.5	18.5	88	47	*)	19	482
	2015	23.7	26.5	*)	18.5	27.7	17.8	67	44.6	*)	23	382
Feb	2018	22.4	24.3	*)	17.3	28.7	17.6	69	*)	*)	26	303
	2017	22.0	22.8	*)	*)	29.6	17.4	*)	45.8	*)	28	700
	2016	22.9	24.9	#DIV/0!	23.6	30.1	17.9	90	36.2	*)	18	622
	2015	24.0	27.5	*)	18.9	29.3	18.2	62	46	*)	11	171
Mar	2018	22.1	24.6	*)	17.2	29.8	17.1	68	*)	*)	31	406
	2017	22.2	24.1	*)	*)	30.0	17.5	*)	*)	*)	19	393.5
	2016	22.9	25.9	#DIV/0!	23.9	30.3	18.4	90	40.3	*)	22	530
	2015	24.3	23.5	*)	18.0	29.2	17.7	67	34	*)	24	416
Apr	2018	22.5	23.8	*)	17.2	29.6	17.1	70	*)	*)	26	387
	2017	22.6	24.5	*)	*)	29.7	18.1	*)	*)	*)	14	524.1
	2016	22.9	25.2	#DIV/0!	23.7	29.4	18.5	91.7	30.6	*)	23.0	539.0
	2015	24.2	24.1	*)	24.2	29.8	18.2	90	53	*)	19	614
Mei	2018	*)	*)	*)	*)	*)	*)	*)	*)	*)	*)	*)
	2017	22.1	24.9	*)	*)	30.0	17.9	*)	51	*)	6	84.0
	2016	23.1	25.7	#DIV/0!	24.0	29.1	18.7	92.1	25.3	*)	22.0	439.0
	2015	24.3	27.6	*)	25.4	29.5	17.7	82	*)	*)	11	202
Jun	2018	22.0	24.1	*)	17.0	28.6	17.4	73	*)	*)	31	87
	2017	22.1	24.9	*)	*)	30.0	17.9	*)	*)	*)	10	236.5
	2016	22.4	23.9	#DIV/0!	22.9	29.9	18.0	89.7	19.4	*)	14.0	231.0
	2015	23.5	27.2	*)	24.7	29.1	16.5	*)	*)	*)	7	117
Jul	2018	22.7	25.2	*)	17.7	29.7	17.7	71	*)	*)	31	0
	2017	20.9	33.3	*)	*)	29.3	17.2	*)	57	*)	4	5.9
	2016	22.3	23.4	#DIV/0!	22.6	29.9	17.2	91	10.5	*)	12.0	215.0
	2015	*)	*)	*)	*)	*)	*)	*)	*)	*)	*)	*)
Agust	2018	23.2	24.6	*)	17.7	29.5	17.5	67	*)	*)	31	0
	2017	20.5	24.2	*)	*)	29.2	16.4	*)	84	*)	1	1.0
	2016	24.0	24.9	#DIV/0!	24.3	29.5	18.4	88	30.1	*)	9.0	156.0
	2015	*)	*)	*)	*)	*)	*)	*)	*)	*)	*)	*)
Sept	2018	*)	*)	*)	*)	*)	*)	*)	*)	*)	*)	*)
	2017	21.4	24.1	*)	*)	29.8	16.5	*)	81	*)	11	332
	2016	22.9	22.8	#DIV/0!	22.1	29.6	17.8	89.1	19.4	*)	18.0	501.0
	2015	22.7	28.5	*)	17.9	28.5	13.8	58	71	*)	1	1
Okt	2018	*)	*)	*)	*)	*)	*)	*)	*)	*)	*)	*)
	2017	22.5	24.4	*)	*)	29.6	16.5	*)	62	*)	12	236.5
	2016	22.5	23.4	#DIV/0!	22.8	29.8	17.8	93	21.0	*)	28	810
	2015	*)	*)	*)	*)	*)	*)	*)	*)	*)	*)	*)
Nop	2018	*)	*)	*)	*)	*)	*)	*)	*)	*)	*)	*)
	2017	22.3	24.2	*)	*)	29.2	20.0	*)	37.5	*)	20	828.5
	2016	*)	*)	*)	*)	*)	*)	*)	*)	*)	*)	*)
	2015	23.3	25.0	23.6	23.0	30.4	18.1	81	*)	*)	18	259
Des	2018	*)	*)	*)	*)	*)	*)	*)	*)	*)	*)	*)
	2017	*)	*)	*)	*)	*)	*)	*)	*)	*)	*)	*)
	2016	*)	*)	*)	*)	*)	*)	*)	*)	*)	*)	*)
	2015	23.6	25.1	23.7	24.0	28.9	17.9	89	*)	*)	15	461

Sumber/Source: Badan Meteorologi, Klimatologi dan Geofisika Bogor (Stasiun Pengamatan SMK Maranginan)/Meteorology, Climatology, and Geophysical Agency (Monitoring SMK Maranginan Station)



<https://sukabumikab.bps.go.id>

2

Pemerintahan *Government*

Pemerintahan Government

2



KECAMATAN, DESA, RT

47 Kecamatan
586 Desa
13.062 RT

PEGAWAI NEGERI SIPIL

Berdasarkan Jenis Kelamin
7.035 LAKI-LAKI
5.120 PEREMPUAN



PEGAWAI NEGERI SIPIL

Berdasarkan Pendidikan
116 SD
203 SLTP
2.103 SLTA
2.844 DIPLOMA
6.208 S1
21 Spesialis
654 S2
6 S3



ANGGOTA DPRD

43 Laki-laki (86%)
7 Perempuan (14 %)



PERDA YANG DISAHKAN

16 Perda yang disahkan selama Tahun 2018

SUMBER:
BPS

BADAN KEPEGAWAIAN DAN PENGEMBANGAN SUMBER DAYA MANUSIA
SETDA BAGIAN HUKUM

www.sukabumikab.bps.go.id

ULASAN

DESCRIPTIVE

Wilayah Kabupaten Sukabumi sampai akhir tahun 2018 meliputi 47 kecamatan, 5 kelurahan dan 399 desa. Saat ini ibukota Kabupaten Sukabumi berada di Kecamatan Palabuhanratu, meskipun beberapa kantor pemerintahan masih ada yang berdomisili di Kecamatan Cisaat, Kecamatan Cibadak bahkan di wilayah Kota Sukabumi.

Menurut hasil pendataan potensi desa yang terakhir, dari 399 desa dan kelurahan yang ada, wilayah yang dikategorikan masuk perkotaan sebanyak 120 desa/kelurahan dan sisanya yaitu 266 desa merupakan kategori perdesaan. Dari ke 47 kecamatan yang ada, kecamatan Cisaat, Cicurug dan Cisolok memiliki jumlah desa/kelurahan yang paling banyak yaitu 13 desa. Sedangkan kecamatan yang memiliki jumlah desa/kelurahan terkecil hanya mempunyai 5 desa/kelurahan.

Jumlah pegawai negeri sipil di lingkungan Pemda Kabupaten Sukabumi pada tahun 2018 sebanyak 12.155 orang yang terdiri dari 7.035 laki-laki dan 5.120 perempuan. Jumlah ini turun dibandingkan tahun sebelumnya yaitu

The area of Sukabumi Regency until the end of mid 2016 includes 47 districts, 5 kelurahan and 399 villages. Currently the capital of Sukabumi Regency is located in Palabuhanratu Subdistrict, although some government offices still exist that are domiciled in Cisaat Subdistrict, Cibadak Subdistrict even in Sukabumi City area.

According to the recent of Potensi Desa data, from 399 villages, 120 villages/ kelurahan are categorized as urban area and the remaining 266 villages are rural.

From 47 sub-districts, Cisaat, Cicurug and Cisolok sub-districts have the most number of villages / kelurahan, 13 villages. While the subdistrict has the smallest number of villages / kelurahan only has 5 villages / kelurahan.

The number of civil servants of Sukabumi Regency Government in 2018 is 12,155 people consisting of 7,035 men and 5,120 women. This number decreased compared to the previous year which amounted to 9.94 percent. This downward trend has started since 2011.

There are 201 civil servants on the grade I, for 1.918 people on grade II.

GOVERNMENT

sebesar 9,94 persen. Trend penurunan ini telah dimulai semenjak tahun 2011.

PNS yang bergolongan I berjumlah 201 orang, golongan II berjumlah 1.918 orang, golongan III berjumlah 5.333 orang, dan golongan IV sebanyak 4.703 orang. Dilihat dari pendidikan yang ditamatkan, ternyata sebagian besar PNS yang ada di Kabupaten Sukabumi telah menyelesaikan pendidikan setingkat S1 atau lebih tinggi. Tercatat sebanyak 6.208 orang atau sekitar 47,80 persen dari jumlah PNS yang bekerja.

Jumlah PNS terbanyak berkerja di lingkungan Dinas Pendidikan dengan jumlah 7.218 pegawai atau sekitar 55,24 persen dari keseluruhan pegawai yang ada.

Anggota DPRD di Kabupaten Sukabumi saat ini berjumlah 49 orang dengan komposisi 85 persen laki-laki dan 15 persen perempuan. Adapun produk hukum yang telah dihasilkan oleh DPRD selama kurun waktu tahun 2018 itu ada 16 peraturan daerah (PERDA).

Number of civeil servant on the grade III is 5,333 people, and grade IV is 4,703 people. From the education point of view, most of the civil servants in Sukabumi Regency have completed education at the level of S1 or higher. As many as 6,208 , people or about 47.80 percent.

The highest number of civil servants working in the Education Department with the number of 7,608 employees or about 55.24 percent of the total existing employees.

Members of the Regional House of Representative (DPRD) in Sukabumi Regency are 49 people, with a composition of 85 percent of men and 15 percent of women. The legal products that have been produced by the DPRD during the period of 2018 that there are 16 local regulations (PERDA).

2.1 WILAYAH ADMINISTRATIF/*ADMINISTRATIVE AREA*

Tabel 2.1.1 Jumlah Desa Menurut Kecamatan di Kabupaten Sukabumi, 2018
 Table Number of Villages by Subdistrict in Sukabumi Regency, 2018

Kecamatan <i>Subdistrict</i>	Desa <i>Village</i>
(1)	(2)
Ciemas	9
Ciracap	8
Waluran	6
Surade	12
Cibitung	6
Jampang Kulon	11
Cimanggu	6
Kali Bunder	7
Tegal Buleud	8
Cidolog	5
Sagaranten	12
Cidadap	6
Curugkembar	7
Pabuaran	7
Lengkong	5
Palabuhanratu	10
Simpenan	7
Warung Kiara	12
Bantargadung	7
Jampang Tengah	11
Purabaya	7
Cikembar	10
Nyalindung	10
Geger Bitung	7

GOVERNMENT

Lanjutan Tabel/*Continued Table 2.1.1*

Kecamatan <i>Subdistrict</i>	Desa <i>Village</i>
(1)	(2)
Sukaraja	9
Kebonpedes	5
Cireunghas	5
Sukalarang	6
Sukabumi	6
Kadudampit	9
Cisaat	13
Gunungguruh	7
Cibadak	10
Cicantayan	8
Caringin	9
Nagrak	10
Ciambar	6
Cicurug	13
Cidahu	8
Parakan Salak	6
Parung Kuda	8
Bojong Genteng	5
Kalapa Nunggal	7
Cikidang	12
Cisolok	13
Cikakak	9
Kabandungan	6
Sukabumi	386

Catatan/
Note : 1 Termasuk kelurahan dan Unit Permukiman Transmigrasi (UPT)/ Include Transmigration Settlement Unit
Sumber/
Source : Peraturan Kepala Badan Pusat Statistik Nomor 3 Tahun 2019 Tanggal 6 Mei 2019 tentang Perubahan Atas Peraturan Kepala Badan Pusat Statistik Nomor 90 Tahun 2018 tentang Kode dan Nama Wilayah Kerja Statistik Tahun 2018/Chief Statistician Regulation Number 3/ 2019, May 6 2019, as a revision of Chief Statistician Regulation Number 90 of 2018 on Code and Name of Regional Level of Data Collection.

Tabel 2.1.2 Banyaknya dan Nama Desa/Kelurahan Per Kecamatan Di Kabupaten Sukabumi

Table *Number and Name of Village by Subdistricts in Sukabumi Regency*

PROPINSI/PROVINCE	: [32] JAWA BARAT
KABUPATEN/REGENCY	: [02] SUKABUMI
KECAMATAN/SUBDISTRICT : [01] CIEMAS	
Cibenda	KECAMATAN/SUBDISTRICT : [05] CIBITUNG
Ciwaru	Cidahu
Tamanjaya	Cibitung
Mekarjaya	Banyuwangi
Ciemas	Cibodas
Girimukti	Banyumurni
Mandrajaya	Talagamurni
Mekarsakti	
Sidamulya	KECAMATAN/SUBDISTRICT : [06] JAMPANG KULON
KECAMATAN/SUBDISTRICT : [02] CIRACAP	Ciparay
Gunungbatu	Bojong Genteng
Cikangkung	Bojongsari
Purwasedar	Mekarjaya
Ciracap	Nagraksari
Pasirpanjang	Kelurahan Jampang Kulon
Mekarsari	Tanjung
Pangumbahan	Padajaya
Ujung Genteng	Cikarang
KECAMATAN/SUBDISTRICT : [03] WALURAN	Karanganyar
Caringin Nunggal	Cikaranggeusan
Waluran	KECAMATAN/SUBDISTRICT : [07] CIMANGGU
Sukamukti	Boregah Indah
Mekarmukti	Cimanggu
Waluran Mandiri	Sukamaju
Mangunjaya	Sukajadi
KECAMATAN/SUBDISTRICT : [04] SURADE	Karangmekar
Pasiripis	Sukamanah
Buniwangi	
Cipeundeuy	KECAMATAN/SUBDISTRICT : [08] KALIBUNDER
Gunung Sungging	Cimahpar
Citanglar	Sekarsari
Jagamukti	Kalibunder
Kelurahan Surade	Sukaluyu
Kadaleman	Bojong
Warnasari	Balekambang
Sirnasari	Mekarwangi
Sukatani	
Kademangan	

Lanjutan Tabel/Continued Table 2.1.2

PROPINSI/PROVINCE : [32] JAWA BARAT	
KABUPATEN/REGENCY : [02] SUKABUMI	
KECAMATAN/SUBDISTRICT : [09] TEGALBULEUD	KECAMATAN/SUBDISTRICT : [13] CURUGKEMBAR
Sumberjaya	Cimenteng
Buniasih	Curugkembar
Tegalbuleud	Tanjungsari
Calingcing	Sindangraja
Rambay	Mekartanjung
Nangela	Bojongtugu
Bangbayang	Nagrakjaya
Sirnamekar	
KECAMATAN/SUBDISTRICT : [10] CIDOLOG	KECAMATAN/SUBDISTRICT : [14] PABUARAN
Cidolog	Sukajaya
Mekarjaya	Ciwalat
Cikarang	Pabuaran
Cipamingis	Cibadak
Tegallega	Sirnasari
	Bantarsari
	Lembursawah
KECAMATAN/SUBDISTRICT : [11] SAGARANTEN	KECAMATAN/SUBDISTRICT : [15] LENGKONG
Sinar Bentang	Langkapjaya
Gunung Bentang	Cilangkap
Pasanggrahan	Lengkong
Curugluhur	Tegallega
Datarnangka	Neglasari
Sagarnaten	
Margaluyu	
Cibitung	KECAMATAN/SUBDISTRICT : [16] PELABUHAN RATU
Hegarmanah	Citarik
Cibaregbeg	Kelurahan Palabuhanratu
Puncakmanggis	Citepus
Mekarsari	Cibodas
	Buniwangi
KECAMATAN/SUBDISTRICT : [12] CIDADAP	Cikadu
Hegarmulya	Pasirsuren
Cidadap	Tonjong
Padasenang	Jayanti
Banjarsari	Cimanggu
Mekartani	
Tenjolaut	

Lanjutan Tabel/*Continued Table 2.1.2*

PROPINSI/PROVINCE	: [32] JAWA BARAT
KABUPATEN/REGENCY	: [02] SUKABUMI
KECAMATAN/SUBDISTRICT : [17] SIMPENAN	KECAMATAN/SUBDISTRICT : [21] PURABAYA
Cihaur	Neglasari
Kertajaya	Cicukang
Loji	Margalayu
Cidadap	Purabaya
Cibuntu	Pagelaran
Mekarasih	Citamiang
Sangrawayang	Cimerang
KECAMATAN/SUBDISTRICT : [18] WARUNGIARA	KECAMATAN/SUBDISTRICT : [22] CIKEMBAR
Hegarmanah	Sukamaju
Bantarkalong	Cibatu
Sirnajaya	Parakanlima
Bojongkerta	Kertaraharja
Ubrug	Bojong
Girijaya	Bojongkembar
Warungkiara	Cikembar
Sukaharja	Cimanggung
Tarisi	Sukamulya
Damarraja	Bojongraharja
Kertamukti	
Mekarjaya	KECAMATAN/SUBDISTRICT : [23] NYALINDUNG
KECAMATAN/SUBDISTRICT : [19] BANTARGADUNG	Cisitu
Bantargebang	Nyalindung
Bojonggaling	Kertaangsana
Bantargadung	Mekarsari
Mangunjaya	Bojongkalong
Limusnunggal	Bojongsari
Buanajaya	Sukamaju
Boyongsari	Wangunreja
	Neglasari
	Cijangkar
KECAMATAN/SUBDISTRICT : [20] JAMPANG TENGAH	KECAMATAN/SUBDISTRICT : [24] GEGER BITUNG
Bantarpanjang	Ciengang
Bojongtipar	Sukamanah
Cijulang	Gegerbitung
Nangerang	Cijurey
Bojonglengkol	Karangjaya
BantarAgung	Buniwangi
JampangTengah	Caringin
Panumbangan	
Sindangresmi	
Tanjung Sari	
Padabeunghar	

Lanjutan Tabel/Continued Table 2.1.2

PROPINSI/PROVINCE	: [32] JAWA BARAT
KABUPATEN/REGENCY	: [02] SUKABUMI
KECAMATAN/SUBDISTRICT : [25] SUKARAJA	KECAMATAN/SUBDISTRICT : [30] KADUDAMPIT
Selawangi	Muaradua
Pasirhalang	Citamiang
Sukaraja	Cikahuripan
Sukamekar	Sukamanis
Cisarua	Kadudampit
Limbangan	Gede Pangrango
Langensari	Sukamaju
Selaawi	Cipetir
Margaluyu	Undrus Binangun
KECAMATAN/SUBDISTRICT : [26] KEBONPEDES	KECAMATAN/SUBDISTRICT : [31] CISAAT
Sasagaran	Padaasih
Jambenenggang	Cisaat
Cikaret	Babakan
Kebonpedes	Sukamantri
Bojongsawah	Sukamanah
	Nagrak
KECAMATAN/SUBDISTRICT : [27] CIREUNGHAS	KECAMATAN/SUBDISTRICT : [32] GUNUNGGURUH
Cipurut	Cibatu
Cireunghas	Cibolang Kaler
Bencoy	Kutasirna
Cikurutug	Selajambe
Tegalpanjang	Sukasari
	Gunungjaya
	Sukaesmi
KECAMATAN/SUBDISTRICT : [28] SUKALARANG	KECAMATAN/SUBDISTRICT : [33] CIBADAK
Semplak	Neglasari
Prianganjaya	Tenjojaya
Titisan	Sekarwangi
Cimangkok	Batununggal
Sukalarang	Karantengah
Sukamaju	Kelurahan Cibadak
	Warnajati
KECAMATAN/SUBDISTRICT : [29] SUKABUMI	KECAMATAN/SUBDISTRICT : [33] CIBADAK
Parungseah	Neglasari
Warnasari	Tenjojaya
Sukajaya	Sekarwangi
Sudajaya Girang	Batununggal
Karawang	Karantengah
Perbawati	Kelurahan Cibadak
	Warnajati
	Sukasirna
	Pamuruyan
	Ciheulang Tonggoh

Lanjutan Tabel/*Continued Table 2.1.2*

PROPINSI/PROVINCE		: [32] JAWA BARAT
KABUPATEN/REGENCY		: [02] SUKABUMI
KECAMATAN/SUBDISTRICT : [34] CICANTAYAN		
Hegarmanah		
Cicantayan		KECAMATAN/SUBDISTRICT : [38] CICURUG
Cimahi		Mekarsari
Cisande		Nyangkówek
Cijalingan		Purwasari
Lembursawah		Caringin
Sukadamai		Bangbayang
Cimanggis		Cisaat
		Tenjolaya
		Paşawahan
KECAMATAN/SUBDISTRICT : [35] CARINGIN		Kelurahan Cicurug
Cijengkol		Nangerang
Mekarjaya		Tenjoayu
Talaga		Benda
Caringin Kulon		Kutajaya
Caringin Wetan		
Seuseupan		
Sukamulya		KECAMATAN/SUBDISTRICT : [39] CIDAHU
Cikembang		Pondok Kaso Tengah
Pasirdatar Indah		Pasirdoton
		Pondok Kaso Tonggoh
KECAMATAN/SUBDISTRICT : [36] NAGRAK		Babakan Pari
Cisarua		Tangkil
Balekambang		Jayabakti
Nagrak Selatan		Cidahu
Nagrak Utara		Girijaya
Kalaparea		
Darmareja		KECAMATAN/SUBDISTRICT : [40] PARAKAN SALAK
Girijaya		Sukatani
Babakan Panjang		Sukakersa
Pawenang		Bojonglongok
Cihanyawar		Bojongasih
		Lebaksari
KECAMATAN/SUBDISTRICT : [37] CIAMBAR		Parakansalak
Munjul		
Ciambar		
Ginanjara		
Wangunjaya		
Cibunarjaya		
Ambarjaya		

Lanjutan Tabel/Continued Table 2.1.2

PROPINSI/PROVINCE	: [32] JAWA BARAT
KABUPATEN/REGENCY	: [02] SUKABUMI
KECAMATAN/SUBDISTRICT : [41] PARUNG KUDA	KECAMATAN/SUBDISTRICT : [45] CISOLOK
Palasari Hilir	Pasirbaru
Sundawenang	Cikahuripan
ParungKuda	Cisolok
Langensari	Karangpapak
Bojong Kokosan	Sirnaresmi
Kompa	Cicadas
Pondokkaso Landeuh	Cikelat
Babakanjaya	Gunung Karamat
	Gunung Tanjung
	Caringin
KECAMATAN/SUBDISTRICT : [42] BOJONG GENTENG	Sukarame
Berekah	Wangunsari
Bojong Genteng	Wanajaya
Bojong Galing	
Cibodas	KECAMATAN /SUBDISTRICT: [46] CIKAKAK
Cipanengah	Cimaja
	Cikakak
KECAMATAN/SUBDISTRICT : [43] KALAPANUNGGAL	Sukamaju
Walangsari	Cileungsing
Palasari Girang	Ridogalih
Kalapanunggal	Margalaksana
Kadununggal	Sirnarasa
Makasari	Gandasoli
Gunung Endut	Cirendang
Pulosari	
	KECAMATAN/SUBDISTRICT : [47] KABANDUNGAN
KECAMATAN/SUBDISTRICT : [44] CIKIDANG	Mekarjaya
Sampora	Tugubandung
Cijambe	Kabandungan
Cikiray	Cipeuteuy
Mekarnangka	Cihamerang
Cikidang	Cianaga
Gunung Malang	
Nangkakoneng	
Pangkalan	
Bumisari	
Cicareuh	
Tamansari	
Cikarae Thoyyibah	

Tabel
Table

2.1.3

Perkembangan Jumlah Desa Dan Kelurahan Menurut Kecamatan Di
Kabupaten Sukabumi, 2007 – 2018
Trend Number of Villages by Subdistricts in Sukabumi Regency, 2007-2018

Kecamatan/Subdistricts	2007	2008 - 2011	2012-2016	2017	2018
[1]	[2]	[3]	[4]	[5]	[6]
01. Ciemas	8	8	9	9	9
02. Ciracap	6	8	8	8	8
03. Waluran	4	5	6	6	6
04. Surade	11	11	12	12	12
05. Cibitung	6	6	6	6	6
06. Jampang Kulon	10	10	11	11	11
07. Cimanggu	6	6	6	6	6
08. Kalibunder	7	7	7	7	7
09. Tegalbuleud	8	8	8	8	8
10. Cidolog	5	5	5	5	5
11. Sagaranten	11	11	12	12	12
12. Cidadap	4	4	6	6	6
13. Curug Kembar	6	6	7	7	7
14. Pabuaran	7	7	7	7	7
15. Lengkong	5	5	5	5	5
16. Pelabuhanratu	8	8	10	10	10
17. Simpenan	6	6	7	7	7
18. Warungkiara	10	10	12	12	12
19. Bantargadung	5	7	7	7	7
20. Jampangtengah	11	11	11	11	11
21. Purabaya	7	7	7	7	7
22. Cikembar	9	9	10	10	10
23. Nyalindung	10	10	10	10	10
24. Gegerbitung	7	7	7	7	7
25. Sukaraja	9	9	9	9	9
26. Kebonpedes	5	5	5	5	5
27. Cireunghas	5	5	5	5	5
28. Sukalarang	6	6	6	6	6
29. Sukabumi	6	6	6	6	6
30. Kadudampit	9	9	9	9	9

GOVERNMENT

Lanjutan Tabel/*Continued Table 2.1.3*

Kecamatan/Subdistricts	2007	2008 - 2011	2012-2016	2017	2018
[1]	[2]	[3]	[4]	[5]	[6]
31. Cisaat	13	13	13	13	13
32. Gunung Guruh	7	7	7	7	7
33. Cibadak	10	10	10	10	10
34. Cicantayan	7	7	8	8	8
35. Caringin	8	9	9	9	9
36. Nagrak	10	10	10	10	10
37. Ciambar	4	5	6	6	6
38. Cicurug	13	13	13	13	13
39. Cidahu	8	8	8	8	8
40. Parakansalak	6	6	6	6	6
41. Parungkuda	8	8	8	8	8
42. Bojonggenteng	5	5	5	5	5
43. Kalapanunggal	7	7	7	7	7
44. Cikidang	12	12	12	12	12
45. Cisolok	10	11	13	13	13
46. Cikakak	8	8	9	9	9
47. Kabandungan	6	6	6	6	6
Kab Sukabumi	359	367	386	386	386

Sumber/*Source* : Badan Pusat Statistik Kabupaten Sukabumi/*Statistics Indonesia-Sukabumi*

Regency

2.2 PEGAWAI NEGERI SIPIL/*CIVIL SERVANTS*

Tabel 2.2.1 **Jumlah Pegawai Negeri Sipil Di Lingkungan Pemerintah Daerah Menurut Tingkat Eselon di Kabupaten Sukabumi, 2018**
Table 2.2.1 **Number of Civil Servants by Esselon Grade in Sukabumi Regency, 2018**

Tingkat Eselon/ Esselon Grade	Jumlah/ Total
[1]	[2]
Pejabat Struktural/ <i>Structural Officials</i>	
Eselon I	-
Eselon II a	1
Eselon II b	36
Eselon III a	100
Eselon III b	156
Eselon IV a	788
Eselon IV b	241
Eselon V a	-
Eselon V b	-
Pejabat Fungsional/ <i>Functional Officials</i>	7.711
Pelaksana/ <i>Staff</i>	3.122
TKK*)	-
TKS*)	-
Pensiunan PNS(BUP 2018)	517
2018	12,672
2017	13.334
2016	14.262
2015	15.052
2014	15.374

Sumber/Source : Badan Kepegawaian dan Pengembangan Sumber Daya Manusia

Kabupaten Sukabumi/Agency of Human Resources and Development of Sukabumi Regency

Tabel 2.2.2 Jumlah Pegawai Negeri Sipil Menurut Tingkat Pendidikan dan Jenis Kelamin di Kabupaten Sukabumi, 2018
Table 2.2.2 *Number of Civil Servants by Level of Education in Sukabumi Regency, 2018*

Tingkat Pendidikan/ Education Level	Laki-laki/Male	Perempuan/ Female	Jumlah/ Total
[1]	[2]	[3]	[4]
SD	115	1	116
SLTP	192	11	203
SLTA	1606	497	2103
DIPLOMA	1086	1758	2844
S1	3539	2669	6208
SPESIALIS	10	11	21
S2	483	171	654
S3	4	2	6
2018	7.035	5.120	12.155
2017	7.527	5.316	12.843
2016	8.578	5.684	14.262
2015	8.933	5.853	14.786
2014	8.860	5.723	14.583
2013	9.560	5.384	14.944

Sumber/Source : Badan Kepegawaian dan Pengembangan Sumber Daya Manusia Kabupaten Sukabumi/Agency of Human Resources and Development of Sukabumi Regency

Tabel
Table

2.2.3

Jumlah Pegawai Negeri Sipil Menurut Tingkat Kepangkatan dan Jenis Kelamin di Kabupaten Sukabumi, 2018
Number of Civil Servants by Group in Sukabumi Regency, 2018

Tingkat Kepangkatan <i>Rank Level</i>	Laki-laki/ <i>Male</i>	Perempuan/ <i>Female</i>	Jumlah/ <i>Total</i>	
[1]	[2]	[3]	[4]	
GOLONGAN I	A	5	-	5
	B	27	-	27
	C	107	3	110
	D	55	4	59
GOLONGAN II	A	215	59	274
	B	210	37	247
	C	808	364	1172
	D	139	86	225
GOLONGAN III	A	605	551	1156
	B	794	665	1459
	C	749	598	1347
	D	781	590	1371
GOLONGAN IV	A	1247	968	2215
	B	1252	1187	2439
	C	38	8	46
	D	2	-	2
	E	1	-	1
	2018	7.035	5.120	12.155
	2017	7.527	5.316	12.843
	2016	8.578	5.684	14.262
	2015	8.933	5.853	14.786
	2014	8.860	5.723	14.583

Sumber/Source : Badan Kepegawaian dan Pengembangan Sumber Daya Manusia Kabupaten Sukabumi/Agency of Human Resources and Development of Sukabumi Regency

GOVERNMENT

Tabel 2.2.4 Jumlah Pegawai Negeri Sipil Di Lingkungan Pemerintah Daerah Menurut Unit Kerja dan Golongan Di Kabupaten Sukabumi, 2018
Table 2.2.4 *Number of Civil Servants by Job Division and Grade in Sukabumi Regency, 2018*

No.	UNIT/SUB UNIT KERJA/ Job Division	GOLONGAN/ Grade				JUMLAH/ Total
		I	II	III	IV	
[1]	[2]	[3]	[4]	[5]	[6]	[7]
I.	Sekretariat Daerah/ <i>Regional Secretariat</i>	7	57	115	22	201
II.	Sekretariat DPRD/ <i>DPRD Secretariat</i>	1	7	19	3	30
III.	Inspektorat/ <i>Inspectorate</i>	2	5	27	12	48
IV.	DINAS/ Services					
	1 Pendidikan/ <i>Education</i>	24	400	2517	4277	7218
	2 Kesehatan/ <i>Health</i>	6	363	764	59	1192
	3 Pekerjaan Umum / <i>Public Works</i>	59	185	124	5s	373
	4 Sosial / <i>Social</i>	1	2	24	5	32
	5 Tenaga Kerja Dan Transmigrasi / <i>Labour and Transmigration</i>	-	13	45	11	69
	6 Ketahanan Pangan / <i>Food Secure</i>	2	27	73	34	136
	7 Lingkungan Hidup / <i>Environment</i>	1	8	17	5	31
	8 Kependudukan Dan Pencatatan Sipil/ <i>Population and Civil Registration</i>	2	15	44	7	68
	9 Pemberdayaan Masyarakat Dan Desa/ <i>Rural Community & Officers Empowerment</i>	-	8	22	5	35
	10 Pengendalian Penduduk Dan Keluarga Berencana / <i>Population Control & Family Planning</i>	1	16	88	15	120
	11 Komunikasi, Informatika Dan Persandian	1	13	18	4	36
	12 Perdagangan, Koperasi, Usaha Kecil Dan Menengah/ <i>Trade, Cooperative and Small-Medium Enterprises</i>	11	58	63	8	140
	13 Penanaman Modal Dan Perizinan Terpadu Satu Pintu / <i>Investment and Licensing</i>	-	14	33	6	53
	14 Kearsipan Dan Perpustakaan	-	15	32	3	50
	15 Pariwisata / <i>Tourism</i>	2	17	20	4	43
	16 Perindustrian Dan Energi Sumber Daya Mineral	-	16	21	4	41
	17 Perumahan Rakyat, Kawasan Permukiman Dan Kebersihan	28	53	33	7	121
	18 Pemberdayaan Perempuan Dan Perlindungan Anak	-	6	17	5	28
	19 Perhubungan / <i>Communications</i>	9	71	63	8	151
	20 Kelautan Dan Perikanan / <i>Marine & Fisheries</i>	-	11	25	6	42
	21 Pertanian/ <i>Agriculture</i>	1	21	46	5	73
	22 Peternakan / <i>Animal husbandry</i>	1	17	32	7	57

Lanjutan Tabel/*Continued Table 2.2.4*

No.	UNIT/SUB UNIT KERJA/ <i>Job Division</i>	GOLONGAN/ <i>Grade</i>				JUMLAH/ <i>Total</i>
		I	II	III	IV	
[1]	[2]	[3]	[4]	[5]	[6]	[7]
	23 Pertanahan Dan Tata Ruang	-	6	18	5	29
	24 Kebudayaan, Kepemudaan Dan Olah Raga	2	11	12	5	30
	25 Pemadam Kebakaran / <i>Firefighters</i>	10	65	29	3	107
V	BADAN/ Boards					
1	Perencanaan Pembangunan Daerah	2	12	24	6	44
2	Pengelola Keuangan Dan Aset Daerah	1	17	46	5	69
3	Pendapatan Daerah	-	18	34	4	56
4	Kepegawaian Dan Pengembangan Sumber Daya Manusia	-	16	44	16	76
5	Penanggulangan Bencana Daerah/ Disaster Management	-	7	20	4	31
VI	Kantor Kesatuan Bangsa dan Politik/ Offices	-	5	8	-	13
VII	RSUD/ Hospital					
1	RSUD SEKARWANGI/ Sekarwangi Hospital	7	42	196	18	263
2	RSUD PALABUANRATU/ Palabuanratu Hospital	5	35	125	13	178
3	RSUD JAMPANGKULON/ Jampangkulon Hospital	*)	*)	*)	*)	*)
VIII	Satuan Polisi Pamong Praja/ Civil Police	-	23	18	2	43
IX	KECAMATAN/Subdistricts					
1	Bantargadung	-	3	7	3	13
2	Bojonggenteng	-	2	13	1	16
3	Caringin	1	4	12	1	18
4	Ciambar	-	4	8	1	13
5	Cibadak	-	7	14	2	23
6	Cibitung	-	2	11	1	-
7	Cicantayan	-	7	10	2	19
8	Cicurug	-	7	12	2	21
9	Cidadap	-	2	6	3	11
10	Cidahu	1	5	6	3	15
11	Cidolog	-	2	7	3	12
12	Ciemas	-	1	9	3	13
13	Cikakak	-	6	8	1	15
14	Cikembar	1	6	9	2	18
15	Cikidang	1	8	9	1	19
16	Cimanggu	-	4	9	1	14
17	Ciracap	-	5	11	1	17
18	Cireunghas	-	6	10	2	18
19	Cisaat	-	9	15	1	25
20	Cisolok	-	6	8	1	15
21	Curugkembar	-	3	8	2	13
22	Gegerbitung	-	8	8	2	18

Lanjutan Tabel/Continued Table 2.2.4

No.	UNIT/SUB UNIT KERJA/ <i>Job Division</i>	GOLONGAN/ <i>Grade</i>				JUMLAH/ <i>Total</i>	
		I	II	III	IV		
[1]	[2]	[3]	[4]	[5]	[6]	[7]	
23	Gununggruh	-	9	12	1	22	
24	Jampangkulon	-	8	8	2	18	
25	Jampangtengah	-	3	9	1	13	
26	Kabandungan	1	1	7	3	12	
27	Kadudampit	-	6	11	4	21	
28	Kalapanunggal	-	5	7	2	14	
29	Kalibunder	-	1	6	4	11	
30	Kebonpedes	1	5	11	2	19	
31	Lengkong	-	5	7	3	15	
32	Nagrak	1	6	10	4	21	
33	Nyalindung	-	12	10	2	24	
34	Pabuaran	-	5	6	2	13	
35	Parakansalak	-	4	9	1	14	
36	Parungkuda	3	5	7	1	16	
37	Palabuhanratu	1	4	9	2	16	
38	Purabaya	-	4	8	2	14	
39	Sagaranten	-	3	9	1	13	
40	Simpenan	1	5	13	2	21	
41	Sukabumi	-	8	13	4	25	
42	Sukalarang	-	9	9	3	21	
43	Sukaraja	-	5	14	1	20	
44	Surade	1	4	14	1	20	
45	Tegalbuleud	-	4	9	1	14	
46	Waluran	-	6	6	3	15	
47	Warungkiara	-	1	11	3	15	
X.	KELURAHAN / Villages Offices						
	Cibadak	1	3	6	-	10	
	Cicurug	1	1	6	-	8	
	Jampangkulon	-	-	5	-	5	
	Palabuhanratu	-	3	7	-	10	
	Surade	-	1	5	-	6	
XI	LEMBAGA LAIN/ Other Institutions						
	SEKRETARIAT KPU (Instansi vertikal)	-	-	3	1	4	
		2018	201	1.918	5.333	4.703	12.155
		2017	227	2.229	5.410	4.977	12.843

Sumber/Source : Badan Kepegawaian dan Pengembangan Sumber Daya Manusia Kabupaten Sukabumi/

Agency of Human Resources and Development of Sukabumi Regency

Tabel 2.2.5 Jumlah Pegawai Negeri Sipil di Lingkungan Pemerintah Daerah Menurut Unit Kerja dan Jenis Kelamin Di Kabupaten Sukabumi, 2018
Table Number of Civil Servants by Unit Section and Sex in Sukabumi Regency, 2018

No.	UNIT/SUB UNIT KERJA/ Job Division	JENIS KELAMIN/Sex		JUMLAH/ Total
		LAKI-LAKI/ Male	PEREMPUAN/ Female	
[1]	[2]	[3]	[4]	[5]
I.	Sekretariat Daerah/ <i>Regional Secretariat</i>	163	38	201
II.	Sekretariat DPRD/ <i>DPRD Secretariat</i>	26	4	30
III.	Inspektorat/ <i>Inspectorate</i>	39	7	46
IV.	DINAS/ Services			
	1 Pendidikan/ <i>Education</i>	3762	3456	7218
	2 Kesehatan/ <i>Health</i>	395	797	1192
	3 Pekerjaan Umum / <i>Public Works</i>	342	31	373
	4 Sosial / <i>Social</i>	20	12	32
32	5 Tenaga Kerja Dan Transmigrasi / <i>Labour and Transmigration</i>	52	17	69
	6 Ketahanan Pangan / <i>Food Secure</i>	93	43	136
	7 Lingkungan Hidup / <i>Environment</i>	22	9	31
	8 Kependudukan Dan Pencatatan Sipil/ <i>Population and Civil Regristration</i>	45	23	68
	9 Pemberdayaan Masyarakat Dan Desa/ <i>Rural Community & Officers Empowerment</i>	29	6	35
	10 Berencana / <i>Population Control & Family Planning</i>	82	38	120
	11 Komunikasi, Informatika Dan Persandian Perdagangan, Koperasi, Usaha Kecil Dan	31	5	36
	12 Menengah/ <i>Trade, Cooperative and Small-Medium Enterprises</i>	111	29	140
	13 Penanaman Modal Dan Perizinan Terpadu Satu Pintu / <i>Investment and Licensing</i>	36	17	53
	14 Kearsipan Dan Perpustakaan	28	22	50
	15 Pariwisata / <i>Tourism</i>	37	6	43
	16 Perindustrian Dan Energi Sumber Daya Mineral	29	12	41
	17 Perumahan Rakyat, Kawasan Permukiman Dan Kebersihan	113	8	121
	18 Pemberdayaan Perempuan Dan Perlindungan Anak	6	22	28
	19 Perhubungan / <i>Communications</i>	145	6	151
	20 Kelautan Dan Perikanan / <i>Marine & Fisheries</i>	31	11	42
	21 Pertanian/ <i>Agriculture</i>	55	18	73
	22 Peternakan / <i>Animal husbandry</i>	45	12	57

Lanjutan Tabel/Continued Table 2.2.5

No.	UNIT/SUB UNIT KERJA/ <i>Job Division</i>	JENIS KELAMIN/ <i>Sex</i>		JUMLAH/ <i>Total</i>
		LAKI-LAKI/ <i>Male</i>	PEREMPUAN/ <i>Female</i>	
[1]	[2]	[3]	[4]	[5]
	23 Pertanahan Dan Tata Ruang	20	9	29
	24 Kebudayaan, Kepemudaan Dan Olah Raga	27	3	30
	25 Pemadam Kebakaran / <i>Firefighters</i>	104	3	107
V	BADAN/ Boards			
	1 Perencanaan Pembangunan Daerah	34	10	44
	2 Pengelola Keuangan Dan Aset Daerah	47	22	69
	3 Pendapatan Daerah	46	10	56
	4 Kepegawaian Dan Pengembangan Sumber Daya Manusia	55	21	76
	5 Penanggulangan Bencana Daerah/ Disaster Management	24	7	31
VI	Kantor Kesatuan Bangsa dan Politik/ Offices	10	3	13
VII	RSUD/ Hospital			
	1 RSUD SEKARWANGI/ Sekarwangi Hospital	107	156	262
	2 RSUD PALABUANRATU/ Palabuanratu Hospital	80	98	178
	3 RSUD JAMPANGKULON/ Jampangkulon Hospital			
VIII	Satuan Polisi Pamong Praja/ Civil Police	42	1	43
IX	KECAMATAN/Subdistricts			
	1 Bantargadung	12	1	13
	2 Bojonggenteng	16	-	16
	3 Caringin	12	6	18
	4 Ciambar	13	-	13
	5 Cibadak	21	2	23
	6 Cibitung	11	3	14
	7 Cicantayan	15	4	19
	8 Cicurug	18	3	21
	9 Cidadap	10	1	11
	10 Cidahu	13	2	15
	11 Cidolog	12	-	12
	12 Ciemas	12	1	13
	13 Cikakak	13	2	15
	14 Cikembar	14	4	18
	15 Cikidang	18	1	19
	16 Cimanggu	14	-	14
	17 Ciracap	17	-	17
	18 Cireunghas	13	6	18
	19 Cisaat	14	11	25
	20 Cisolok	15	-	15
	21 Curugkembar	11	2	13
	22 Gegerbitung	17	1	18

Lanjutan Tabel/Continued Table 2.2.5

No.	UNIT/SUB UNIT KERJA/ Job Division	JENIS KELAMIN/Sex		JUMLAH/ Total
		LAKI-LAKI/ Male	PEREMPUAN/ Female	
[1]	[2]	[3]	[4]	[5]
	23 Gununggruh	17	5	22
	24 Jampangkulon	18	-	18
	25 Jampangtengah	13	-	13
	26 Kabandungan	11	1	12
	27 Kadudampit	13	8	21
	28 Kalapanunggal	13	1	14
	29 Kalibunder	9	2	11
	30 Kebonpedes	12	7	19
	31 Lengkong	14	1	15
	32 Nagrak	16	5	21
	33 Nyalindung	19	5	24
	34 Pabuaran	13	-	13
	35 Parakansalak	14	-	14
	36 Parungkuda	13	3	16
	37 Palabuhanratu	11	5	16
	38 Purabaya	11	3	14
	39 Sagaranten	12	1	13
	40 Simpenan	19	2	21
	41 Sukabumi	17	8	25
	42 Sukalarang	17	4	21
	43 Sukaraja	10	10	20
	44 Surade	19	1	20
	45 Tegalbuleud	14	-	14
	46 Waluran	15	-	15
	47 Warungkiara	12	3	15
X.	KELURAHAN / Villages Offices			
	Cibadak	9	1	10
	Cicurug	7	1	8
	Jampangkulon	3	2	5
	Palabuhanratu	10	-	10
	Surade	6	-	6
XI	LEMBAGA LAIN/ Other Institutions			
	SEKRETARIAT KPU (Instansi vertikal)	4	-	4
	2018	7.035	5.120	12.155
	2017	7.527	5.316	12.843
	2016	8.578	5.684	14.262

GOVERNMENT

2.3 PEMERINTAHAN/GOVERNMENT

Tabel 2.3.1 **Anggota DPRD Kabupaten Sukabumi Menurut Jenis Kelamin Dan Asal Partai / Golongan, 2016 – 2018**
Table 2.3.1 **Members of The Regional House of Representatives by Sex and Political Parties, 2016-2018**

Nama Partai / Golongan <i>Political Parties</i>	2016			2017			2018		
	L	P	L + P	L	P	L + P	L	P	L + P
[1]	[2]	[3]	[4]	[5]	[6]	[7]	[8]	[9]	[10]
1. P. GOLKAR	7	1	8	7	1	8	7	1	8
2. PPP	3	1	4	3	1	4	3	1	4
3. PDI-P	6	1	7	6	1	7	6	1	7
4. PKS	5	1	6	5	1	6	5	1	6
5. P. DEMOKRAT	4	0	4	4	0	4	5	1	6
6. NASDEM	1	1	2	1	1	2	0	0	0
7. PKB	4	0	4	4	0	4	4	0	4
8. PAN	6	0	6	6	0	6	5	0	5
9. GERINDRA	5	0	5	5	0	5	5	0	5
10. HANURA	3	1	4	2	2	4	2	2	4
<i>Jumlah/Total</i>	44	6	50	43	7	50	42	7	49
<i>Persentase/ Percentage</i>	88	12	100	86	14	100	84	14	98

Sumber/Source : Sekretariat DPRD Kabupaten Sukabumi/*The Regional House of Representatives of Sukabumi Regency*

Tabel **Susunan Anggota DPRD Kabupaten Sukabumi Periode 2014-2019**
Table 2.3.2 **Composition of Members of The Regional House of**
Representatives in Sukabumi Regency, 2014 -2019

No	NAMA Name	JABATAN Position	KETERANGAN Note
1	H. M. AGUS MULYADI, SE, MH.	KETUA	Partai Golongan Karya
2	MUHAMMAD JAENUDIN, S.Ag. MH.	WAKIL KETUA	Partai Demokrasi Indonesia Perjuangan
3	Ir. YUSUF MAULANA	WAKIL KETUA	Partai Keadilan Sejahtera
4	MANSURUDIN	WAKIL KETUA	Partai Amanat Nasional
5	HJ. IMAS KARLINA, SH.	ANGGOTA	Partai Golongan Karya
6	BUDI AZHAR MUTAWALI, S.Ip.	ANGGOTA	Partai Golongan Karya
7	HERIS	ANGGOTA	Partai Golongan Karya
8	UJANG ABDURROHIM ROCHMI	ANGGOTA	Partai Golongan Karya
9	ADE PIAN SURIANDI	ANGGOTA	Partai Golongan Karya
10	ASEP HARYANTO, S.Pd, M.Si.	ANGGOTA	Partai Golongan Karya
11	H. DENI GUNAWAN	ANGGOTA	Partai Golongan Karya
12	DODY SUHENDAR	ANGGOTA	Partai Demokrasi Indonesia Perjuangan
13	H. ZAENAL, S.Ip, M.Si.	ANGGOTA	Partai Demokrasi Indonesia Perjuangan
14	H. IYAN MULYANA, S.Pdi	ANGGOTA	Partai Demokrasi Indonesia Perjuangan
15	SAEPUL BAYAN	ANGGOTA	Partai Demokrasi Indonesia Perjuangan
16	SAEPU DARAJAT	ANGGOTA	Partai Demokrasi Indonesia Perjuangan
17	DINI SUTIASIH	ANGGOTA	Partai Demokrasi Indonesia Perjuangan
18	AYI ABDULLAH, S.Ag.	ANGGOTA	Partai Keadilan Sejahtera
19	ANJAK PRIATAMA SUKMA, S.Sos. M.Si.	ANGGOTA	Partai Keadilan Sejahtera
20	LENI LIAWATI, S.Si.	ANGGOTA	Partai Keadilan Sejahtera
21	M. SODIKIN, ST.	ANGGOTA	Partai Keadilan Sejahtera
22	MUHAMAD YUSUF, ST.	ANGGOTA	Partai Keadilan Sejahtera
23	Ir. HERI ANTONI, MM	ANGGOTA	Partai Amanat Nasional
24	H. ASEP SUHERMAN, SE.	ANGGOTA	Partai Amanat Nasional
25	H. ENCE APANDI	ANGGOTA	Partai Amanat Nasional
26	DENI SASMEDI, SE.	ANGGOTA	Partai Amanat Nasional

Lanjutan Tabel/*Continued Table 2.3.2*

No	NAMA <i>Name</i>	JABATAN <i>Position</i>	KETERANGAN <i>Note</i>
27	EDI SUDRAJAT, SE., MM.	ANGGOTA DPRD	Partai Amanat Nasional
28	GATOT DENNY IRIANTO, SH.	ANGGOTA DPRD	Partai Gerakan Indonesia Raya
29	H.A. SOPYAN BHM, S.Ip.	ANGGOTA DPRD	Partai Gerakan Indonesia Raya
30	HENDI SUNARDI, SH.	ANGGOTA DPRD	Partai Gerakan Indonesia Raya
31	ADE DASEP ZAENAL ABIDIN	ANGGOTA DPRD	Partai Gerakan Indonesia Raya
32	TARMIZI AL OM HERI	ANGGOTA DPRD	Partai Gerakan Indonesia Raya
33	ZAINAL MUTTAQIEN, S.Phil.I	ANGGOTA DPRD	Partai Kebangkitan Bangsa
34	SESEP SAHYARUDIN	ANGGOTA DPRD	Partai Kebangkitan Bangsa
35	H ANWAR SADAD, S.Pd.I	ANGGOTA DPRD	Partai Kebangkitan Bangsa
36	ANIS FUAD, S.HI.	ANGGOTA DPRD	Partai Kebangkitan Bangsa
37	ADE HENDRAWAN	ANGGOTA DPRD	Partai Demokrat
38	BADRI SUHENDI, S.Ip. MH.	ANGGOTA DPRD	Partai Demokrat
39	HENDAR DARSONO, SH., MH.	ANGGOTA DPRD	Partai Demokrat
40	SAEPULLOH, SE.	ANGGOTA DPRD	Partai Demokrat
41	Drs. H. YUSUF RIDWAN	ANGGOTA DPRD	Partai Persatuan Pembangunan
42	UJANG RAHMAT, S.Pd.I	ANGGOTA DPRD	Partai Persatuan Pembangunan
43	INENG SUHERTI, SE.	ANGGOTA DPRD	Partai Persatuan Pembangunan
44	H. DEDI DAMHUDI	ANGGOTA DPRD	Partai Persatuan Pembangunan
45	SAFA MARWAH	ANGGOTA DPRD	Partai Hati Nurani Rakyat
46	DEWI SRI SULASTRI, S.Pd	ANGGOTA DPRD	Partai Hati Nurani Rakyat
47	CECEP ARIFIN, S.Sy	ANGGOTA DPRD	Partai Hati Nurani Rakyat
48	TOPIK SURAHMAN	ANGGOTA DPRD	Partai Hati Nurani Rakyat
49	WINDA AMBASARI	ANGGOTA DPRD	Partai Nasional Demokrat
50	M. U. SOBANDIE, S.Ag, MM.	ANGGOTA DPRD	Partai Nasional Demokrat

Sumber/*Source* : Sekretariat DPRD Kabupaten Sukabumi/*The Regional House of Representatives of Sukabumi Regency*

Tabel
Table 2.3.3

Peraturan Daerah (Perda) Yang Disahkan Oleh DPRD Kabupaten Sukabumi, 2018
Regional Law legitimated by Regional House of Representatives in Sukabumi Regency, 2018

NO	NO DAN TANGGAL No & Date	TENTANG Concerning	NOMOR LD LD Number	KET Note
1	No. 1 Tahun 2018 Tanggal 02 April 2018	Penyelenggaraan Perlindungan Anak	LD No. 1 Tanggal 02 April 2018	
2	No. 2 Tahun 2018 Tanggal 02 April 2018	Retribusi Pelayanan Parkir d Tepi Jalan Umum dan Retribusi Tempat Khusus Parkir	LD No. 2 Tanggal 02 April 2018	
3	No. 3 Tahun 2018 Tanggal 02 April 2018	Perubahan Atas Peraturan Daerah Nomor 10 tahun 2015 Tentang Penyelenggaraan Ketertiban Umum dan Ketentuan Masyarakat	LD No. 3 Tanggal 02 Apri; 2018	
4	No. 4 Tahun 2018 Tanggal 02 April 2018	Pencabutan Peraturan daerah Nomor 28 Tahun 2012 Tentang Retribusi Izin Gangguan	LD No. 4 Tanggal 02 April 2018	
5	No. 5 Tahun 2018 Tanggal 30 Mei 2018	Perusahaan Umum Daerah Air Minum	LD No. 5 Tanggal 30 Mei 2018	
6	No. 6 Tahun 2018 Tanggal 08 Juni 2018	Retribusi Pengendalian Menara Telekomunikasi	LD No. 6 Tanggal 08 Juni 2018	
7	No. 7 Tahun 2018 Tanggal 08 Juni 2018	Retribusi Tempat Rekreasi dan Olahraga	LD No. 7 Tanggal 08 Juni 2018	
8	No. 8 Tahun 2018 Tanggal 08 Juni 2018	Perubahan Atas Peraturan Daerah Nomor 31 Tahun 2012 Tentang Retribusi Pelayanan Pasar dan retribusi Pasar Grosir dan/atau Pertokoan	LD No. 8 Tanggal 08 Juni 2018	
9	No. 10 Tahun 2018 Tanggal 15 Oktober 2018	Perusahaan Umum Daerah Bank Perkreditan Rakyat Sukabumi	LD No. 10 Tanggal 15 Oktober 2018	

Lanjutan Tabel/Continued Table 2.3.3

NO	NO DAN TANGGAL No & Date	TENTANG Concerning	NOMOR LD LD Number	KET Note
10	No. 11 Tahun 2018 Tanggal 15 Oktober 2018	Perubahan Atas Peraturan Daerah Nomor 16 Tahun 2015 Tentang Penyertaan Modal Daerah Kepada Bank Pembangunan Daerah Jawa Barat dan Banten TBK	LD No. 11 Tanggal 15 Oktober 2018	
11	No. 12 tahun 2018 Tanggal 15 Oktober 2018	Tentang Retribusi Pengendalian Menara Telekomunikasi	LD No. 12 Tanggal 15 Oktober 2018	
12	No. 14 Tahun 2018 Tanggal 04 Desember 2018	Hari jadi Kabupaten Sukabumi	LD No. 14 Tanggal 04 Desember 2018	
13	No. 15 Tahun 2018 Tanggal 04 Desember 2018	Perusahaan Umum Daerah Pesona Pariwisata	LD No. 15 Tanggal 04 Desember 2018	
14	No. 16 Tahun 2018 Tanggal 04 Desember 2018	Penyertaan Modal Daerah Kepada Perusahaan Umum Daerah Air Minum	LD No. 16 Tanggal 04 Desember 2018	
15	No. 17 Tahun 2018 Tanggal 27 Desember 2018	Perubahan Atas Peraturan Daerah Nomor 7 Tahun 2016 Tentang Pembentukan dan Susunan Perangkat Daerah Pemerintah Kabupaten Sukabumi	LD No. 17 Tanggal 27 Desember 2018	
16	No. 18 Tahun 2018 Tanggal 27 Desember 2018	Bantuan Hukum bagi Masyarakat Miskin	LD No. 18 Tanggal 27 Desember 2018	

Sumber/Source : Bagian Hukum Sekretariat Daerah Kabupaten Sukabumi/Law Section of
Regional Secretariat Sukabumi Regency

2.4 PERTANAHAN/LAND

Tabel
Table 2.4.1

Banyaknya Sertipikat Hak Atas Tanah Yang Di Terbitkan Menurut Kecamatan di Kabupaten Sukabumi, 2018
Number of Land Certificated by Subdistrict in Sukabumi Regency, 2018

	Kecamatan <i>Subdistrict</i>	Hak Milik	Hak Guna Bangunan	Hak Guna Usaha	Hak Pakai	Hak Pengel olaan	Wakaf
	(1)	(2)	(3)	(4)	(5)	(6)	(7)
1	Bantargadung	2504	48	0	7	0	3
2	Bojonggenteng	990	401	0	8	0	64
3	Caringin	7016	469	0	6	0	5
4	Ciambar	1707	689	0	204	0	19
5	Cibadak	9471	2361	0	106	0	113
6	Cibitung	6738	1	0	6	0	11
7	Cicantayan	15173	700	0	91	0	23
8	Cicurug	8040	3255	0	50	0	10
9	Cidadap	243	0	0	4	0	6
10	Cidahu	2352	2293	0	13	0	24
11	Cidolog	773	0	0	34	0	23
12	Ciemas	8369	32	0	892	0	6
13	Cikakak	2027	18	0	2	0	82
14	Cikembar	6928	4338	0	50	0	11
15	Cikidang	976	141	0	11	0	139
16	Cimanggu	1091	0	0	2	0	1
17	Ciracap	11503	5	0	24	0	44
18	Cireunghas	11701	186	0	7	0	47
19	Cisaat	24707	1356	0	48	0	222
20	Cisolok	4343	31	0	37	0	75
21	Curugkembar	1292	0	0	8	0	0
22	Gegerbitung	5320	65	0	11	0	1
23	Gunungguruh	15513	1728	0	11	0	60
24	Jampang kulon	14977	13	0	23	0	8
25	Jampang tengah	1823	65	0	37	0	52
26	Jawa barat	0	3	252	0	4	0
27	Kabandungan	1333	0	0	26	0	1
28	Kadudampit	13370	111	0	9	0	138

Lanjutan Tabel/Continued Table 2.4.1

	Kecamatan Subdistrict	Hak Milik	Hak Guna Bangunan	Hak Guna Usaha	Hak Pakai	Hak Pengel olaan	Wakaf
	(1)	(2)	(3)	(4)	(5)	(6)	(7)
29	Kalapanunggal	1252	74	0	8	0	38
30	Kalibunder	927	0	0	27	0	0
31	Kebonpedes	10709	221	0	6	0	51
32	Lengkong	868	4	0	13	0	68
33	Nagrak	2921	933	0	13	0	59
34	Nyalindung	4208	331	0	25	0	8
35	Pabuaran	2053	1	0	191	0	34
36	Palabuhanratu	6411	987	0	26	0	27
37	Parakansalak	2387	80	0	6	0	9
38	Parungkuda	3641	3420	0	38	0	29
39	Purabaya	1677	36	0	6	0	35
40	Sagaranten	2212	353	2	20	0	6
41	Simpanan	2017	139	0	663	0	27
42	Sukabumi	14392	1040	0	71	0	31
43	Sukalarang	9995	791	0	7	0	7
44	Sukaraja	18578	3104	0	34	0	7
45	Surade	17634	64	0	20	0	33
46	Tegalbuleud	9214	63	0	526	0	173
47	Waluran	2526	2	0	2	0	0
Jumlah/Total		295810	30326	254	3469	4	1843

Sumber/Source: Kantor Pertanahan Kabupaten Sukabumi/ *Land Agency of Sukabumi Regency*

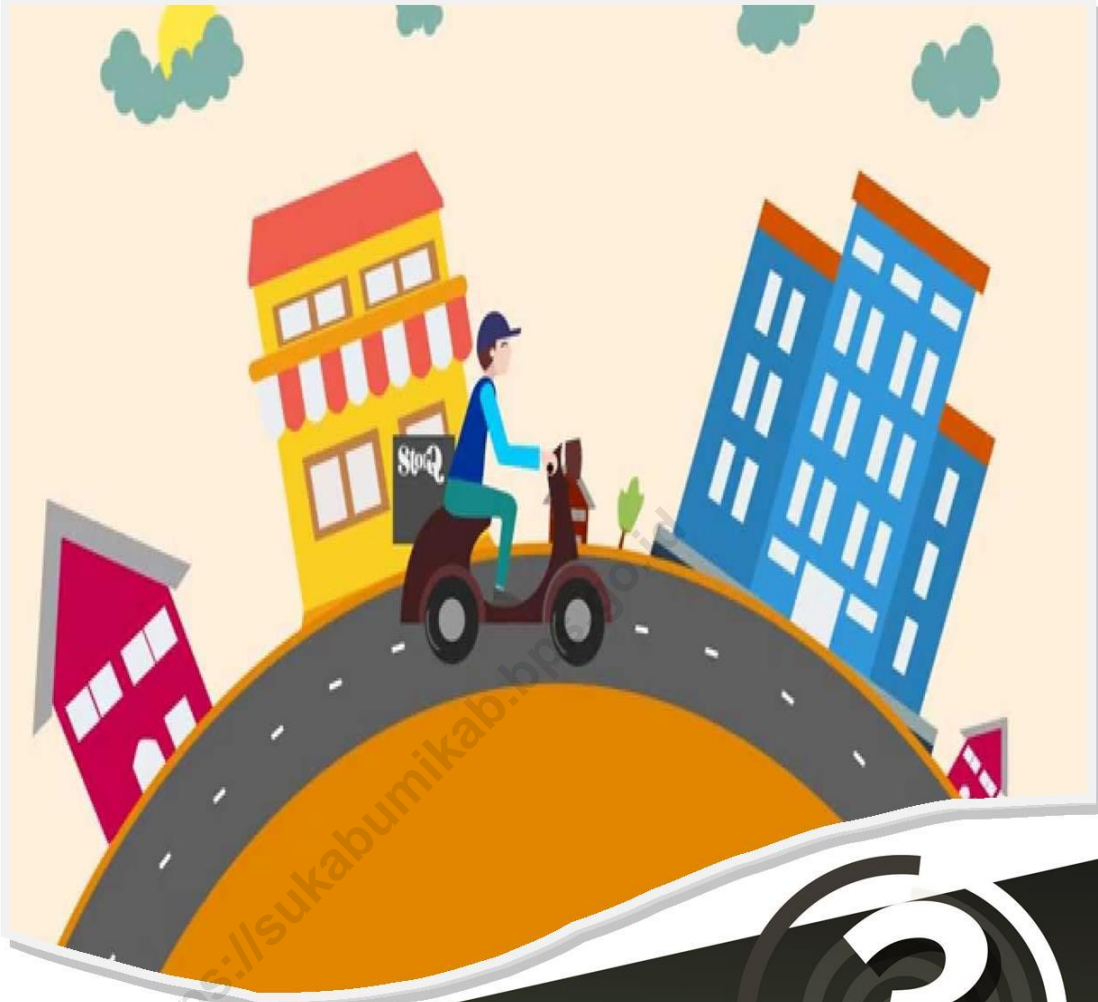

3

**KEPENDUDUKAN DAN
KETENAGAKERJAAN**

Population and Employment



The infographic features a large sunflower with a brown center and yellow petals. The center contains the total population aged 15 and above. The petals and leaves contain various employment and education statistics. The background is a light teal color with white clouds. A dark teal footer contains the title and source information.

1.776.398

penduduk berusia
15 thn keatas

86.565

PENGGUGURAN TERBUKA

1.027.606

BEKERJA

123.077

SEKOLAH

478.659

MENGURUS RUMAH TANGGA

60.491

LAINNYA

**DATA KETENAGAKERJAAN
KABUPATEN SUKABUMI
2018**

SUMBER: SURVEI ANGGARAN KERJA NASIONAL
AGUSTUS

ULASAN

Penduduk Kabupaten Sukabumi berdasarkan proyeksi penduduk tahun 2018 sebanyak 2.551.440 jiwa yang terdiri atas 1.298.677 jiwa penduduk laki-laki dan 1.252.763 jiwa penduduk perempuan. Dibandingkan dengan proyeksi jumlah penduduk tahun 2017, penduduk Kabupaten Sukabumi mengalami pertumbuhan sebesar 0,36 persen. Sementara itu besarnya angka rasio jenis kelamin tahun 2018 penduduk laki-laki terhadap penduduk perempuan sebesar 459.14. Kepadatan penduduk di Kabupaten Sukabumi tahun 2018 mencapai 591 jiwa/km².

Upah Minimum Regional (UMR) Kabupaten Sukabumi tahun 2018 naik hampir 8 persen dibanding tahun 2017. Pencari kerja yang sudah teregistrasi di Dinas Tenaga Kerja dan Transmigrasi sebanyak 23.493 orang yang terdiri dari 10.711 orang pencari kerja laki-laki dan 12.782 pencari kerja perempuan. Mayoritas pendidikan dari pencari kerja adalah tamatan SLTA, sebanyak 19.394 orang, disusul oleh tamatan SLTP sebanyak 1.550, dan lulusan sarjana muda sebanyak 1.132.

DESCRIPTION

Sukabumi Regency population based population projections in 2018 is 2,551,440 people, consisting of 1,298,677 inhabitants of the male and 1,252,763 female population people. This compares with a total Population in 2017, the Population growth of Sukabumi Regency are 0.36 percent While the the sex ratio in 2018 the male population towards the female population are 459,14. Population density of Sukabumi Regency in 2018 reached 591 people/km².

The Regional Minimum Wage (UMR) of Sukabumi Regency in 2018 is up nearly 8 percent compared to 2017. Job seekers already registered in the Manpower and Transmigration Office are 23,493 people consisting of 10,711 male job seekers and 12,782 female job seekers. The majority of education from job seekers are high school graduates, as many as 19,394 people, followed by junior high school graduates as many as 1,550, and 1.132 bachelor degree graduates.

POPULATION AND EMPLOYMENT

3.1 KEPENDUDUKAN/POPULATION

Tabel 3.1.1 Jumlah Penduduk, Rasio Jenis Kelamin, Dan Kepadatan Penduduk Menurut Jenis Kelamin Di Kabupaten Sukabumi, 1930 – 2018
Table *Population by Sex, Sex Ratio and Density in Sukabumi Regency, 1930 – 2018*

Kecamatan <i>Subdistricts</i>	Jumlah Penduduk <i>Population</i>			Rasio Jenis Kelamin/ <i>Sex Ratio</i>	Kepadatan Penduduk per Km2 <i>/Pop density (KM2)</i>
	Laki-laki <i>Male</i>	Perempuan <i>Female</i>	Jumlah <i>Total</i>		
[1]	[2]	[3]	[4]	[5]	[6]
1930	311.617	315.342	626.959	98,82	151
1961	477.171	487.424	964.595	97,90	232
1971	604.169	607.648	1.211.817	99,43	291
1980	758.479	759.152	1.517.631	99,91	365
1990	932.729	915.523	1.848.252	101,88	444
2000	1.050.096	1.025.045	2.075.141	102,44	499
2005	1.136.359	1.088.634	2.224.993	104,38	535
2006	1.151.103	1.089.798	2.240.901	105,63	538
2007	1.151.413	1.106.840	2.258.253	104,03	543
2008	1.158.964	1.118.056	2.277.020	103,66	547
2009	1.185.833	1.142.971	2.328.804	103,75	559
2010	1.199.221	1.159.197	2.358.418	103,45	567
2011	1.207.781	1.168.714	2.376.495	103,34	571
2012	1.215.693	1.177.498	2.393.191	103,24	575
2013	1.222.814	1.185.603	2.408.417	103,14	579
2014	1.229.168	1.192.945	2.422.113	103,04	582
2015	1.234.673	1.199.548	2.434.221	102,93	585
2016	1.239.279	1.205.337	2.444.616	102,82	587
2017	1.243.192	1.210.306	2.453.498	102,72	589
2018	1.246.210	1.214.483	2.460.693	102.61	591

Sumber/*Source* : Sensus Penduduk untuk tahun 1930, 1961, 1971, 1980, 1990, dan 2000. Angka pertengahan tahun proyeksi penduduk untuk 2010-2015). Selain itu dari Survei Sosial Ekonomi Nasional

Tabel 3.1.2 Laju Pertumbuhan Penduduk di Jawa Barat Menurut Kabupaten/Kota, 2014-2018
Table 3.1.2 Population Growth Rate in West Java Province by Regency/City, 2014-2018

Regency/City	2014	2015	2016	2017	2018
[1]	[2]	[3]	[4]	[5]	[6]
Bogor	2.482	2.41	2.339	2.284	2.203
Sukabumi	.569	.5	.427	.364	.293
Cianjur	.454	.38	.316	.249	.177
Bandung	1.906	1.836	1.768	1.696	1.632
Garut	.951	.891	.816	.751	.68
Tasikmalaya	.494	.428	.363	.287	.229
Ciamis	.571	.568	.573	.562	.558
Kuningan	.604	.601	.616	.593	.59
Cirebon	.788	.787	.79	.775	.769
Majalengka	.496	.493	.499	.48	.469
Sumedang	.569	.513	.422	.376	.305
Indramayu	.556	.559	.556	.541	.538
Subang	1.082	1.077	1.085	1.067	1.056
Purwakarta	1.336	1.275	1.204	1.136	1.071
Karawang	1.11	1.044	.976	.902	.842
Bekasi	4.017	3.949	3.872	3.805	3.74
Bandung Barat	1.303	1.236	1.166	1.098	1.032
Pangandaran	.57	.567	.589	.586	.532
Kota Bogor	1.747	1.669	1.603	1.531	1.462
Kota Sukabumi	1.026	.984	.943	.841	.772
Kota Bandung	.5	.433	.367	.293	.232
Kota Cirebon	.961	.952	.976	.902	.958
Kota Bekasi	2.805	2.736	2.667	2.598	2.528
Kota Depok	3.634	3.57	3.499	3.427	3.362
Kota Cimahi	1.401	1.313	1.262	1.195	1.115
Kota Tasikmalaya	.476	.412	.319	.273	.197
Kota Banjar	.445	.499	.276	.275	.219
Provinsi Jawa Barat	1.519	1.477	1.434	1.389	1.345

Sumber/Source: Badan Pusat Statistik

Tabel 3.1.3 **Persentase Penduduk Menurut Kelompok Umur Usia Produktif Dan Jenis Kelamin Di Kabupaten Sukabumi, 2018**
Table 3.1.3 **Population Percentage by Productive Age Group and Sex in Sukabumi Regency, 2018**

Kelompok Umur Age Groups	Laki-laki Male	Perempuan Female	Laki-laki + Perempuan Male+Female
[1]	[2]	[3]	[4]
0 – 14 tahun	28.17	27.74	27.96
15 – 64 tahun	65.73	65.71	65.72
65+ tahun	6.10	6.55	6.32
Jumlah/Total	100	100	100

Sumber/Source : Susenas Maret 2018/March 2018, National Social Economics Survey

Tabel
Table 3.1.4

Proyeksi Penduduk Kabupaten Sukabumi Menurut Kelompok Umur, 2013-2020
Population Projection of Sukabumi Regency by Age Groups, 2013 – 2020

LAKI-LAKI/Male

Kelompok Umur/ Age Groups	2013	2014	2015	2016	2017	2018	2019	2020
[1]	[2]	[3]	[4]	[5]	[6]	[7]	[8]	[9]
0-4	119.505	118.881	117.595	115.971	114.302	112.566	110.770	108.939
5-9	120.449	119.809	119.640	119.410	119.061	118.541	117.811	116.442
10-14	124.064	122.881	121.874	120.854	119.811	118.974	118.199	117.901
15-19	112.268	111.807	110.934	109.877	108.708	107.384	106.137	105.061
20-24	97.479	97.009	96.657	96.492	96.355	96.020	95.365	94.367
25-29	91.982	91.624	91.286	90.862	90.281	89.614	89.035	88.581
30-34	88.361	87.611	86.596	85.827	85.101	84.466	83.960	83.489
35-39	90.526	90.482	90.427	89.774	89.143	88.322	87.422	86.274
40-44	85.738	86.772	87.494	88.192	88.566	88.768	88.596	88.428
45-49	77.998	79.918	81.652	83.294	84.762	85.992	86.940	87.591
50-54	64.342	66.071	67.928	69.617	71.418	73.233	74.955	76.509
55-59	50.402	52.266	53.985	55.714	57.288	58.792	60.330	61.991
60-64	37.032	39.043	40.949	42.986	44.943	46.789	48.500	50.081
65-69	25.012	26.012	27.370	28.626	30.179	31.904	33.641	35.291
70-74	17.975	18.544	19.050	19.684	20.262	20.906	21.767	22.929
75+	19.681	20.438	21.236	22.099	23.012	23.939	24.842	25.710
Jumlah/ Total	1.222.814	1.229.168	1.234.673	1.239.279	1.243.192	1.246.210	1.248.270	1.249.584

Sumber/Source : Proyeksi Penduduk BPS Kabupaten Sukabumi/Sukabumi Population Projection

POPULATION AND EMPLOYMENT

Tabel 3.1.5 **Proyeksi Penduduk Kabupaten Sukabumi Menurut Kelompok Umur, 2013-2020**
Table 3.1.5 **Population Projection of Sukabumi Regency by Age Groups, 2013 – 2020**

PEREMPUAN/Female

Kelompok Umur/ Age Groups	2013	2014	2015	2016	2017	2018	2019	2020
[1]	[2]	[3]	[4]	[5]	[6]	[7]	[8]	[9]
0-4	115.296	115.083	114.336	112.778	111.163	109.496	107.796	106.049
5-9	114.465	113.764	113.429	113.687	113.686	113.651	113.338	112.500
10-14	118.296	117.148	116.042	114.949	113.926	112.917	112.100	111.652
15-19	106.702	106.090	105.152	104.013	102.867	101.644	100.429	99.255
20-24	102.825	102.604	102.433	102.276	101.983	101.437	100.615	99.478
25-29	90.604	90.033	89.776	89.521	89.214	88.785	88.460	88.171
30-34	87.756	87.032	85.885	84.922	83.904	83.056	82.372	81.983
35-39	88.302	88.868	89.334	89.161	88.896	88.373	87.546	86.293
40-44	83.148	84.449	85.506	86.562	87.360	88.000	88.477	88.849
45-49	73.051	74.872	76.599	78.246	79.783	81.180	82.393	83.361
50-54	59.752	61.676	63.623	65.362	67.094	68.798	70.447	72.002
55-59	44.468	46.668	48.622	50.785	52.716	54.485	56.203	57.934
60-64	33.195	34.734	36.629	38.377	40.415	42.581	44.664	46.505
65-69	25.330	26.122	26.936	27.956	28.989	30.136	31.537	33.256
70-74	19.155	19.695	20.256	20.801	21.420	22.097	22.799	23.514
75+	23.258	24.107	24.990	25.941	26.890	27.847	28.826	29.833
Jumlah Total	1.185.603	1.192.945	1.199.548	1.205.337	1.210.306	1.214.483	1.218.002	1.220.635

Sumber/Source : Proyeksi Penduduk BPS Kabupaten Sukabumi/Sukabumi Population Projection

Tabel
Table 3.1.6

Proyeksi Penduduk Kabupaten Sukabumi Menurut Kelompok Umur, 2013-2020
Population Projection of Sukabumi Regency by Age Groups, 2013 – 2020

LAKI-LAKI + PEREMPUAN/Male+Female

Kelompok Umur Age Groups	2013	2014	2015	2016	2017	2018	2019	2020
[1]	[2]	[3]	[4]	[5]	[6]	[7]	[8]	[9]
0-4	234.801	233.964	231.931	228.749	225.465	222.062	218.566	214.988
5-9	234.914	233.573	233.069	233.097	232.747	232.192	231.149	228.942
10-14	242.360	240.029	237.916	235.803	233.737	231.891	230.299	229.553
15-19	218.970	217.897	216.086	213.890	211.575	209.028	206.566	204.316
20-24	200.304	199.613	199.090	198.768	198.338	197.457	195.980	193.845
25-29	182.586	181.657	181.062	180.383	179.495	178.399	177.495	176.752
30-34	176.117	174.643	172.481	170.749	169.005	167.522	166.332	165.472
35-39	178.828	179.350	179.761	178.935	178.039	176.695	174.968	172.567
40-44	168.886	171.221	173.000	174.754	175.926	176.768	177.073	177.277
45-49	151.049	154.790	158.251	161.540	164.545	167.172	169.333	170.952
50-54	124.094	127.747	131.551	134.979	138.512	142.031	145.402	148.511
55-59	94.870	98.934	102.607	106.499	110.004	113.277	116.533	119.925
60-64	70.227	73.777	77.578	81.363	85.358	89.370	93.164	96.586
65-69	50.342	52.134	54.306	56.582	59.168	62.040	65.178	68.547
70-74	37.130	38.239	39.306	40.485	41.682	43.003	44.566	46.443
75+	42.939	44.545	46.226	48.040	49.902	51.786	53.668	55.543
Jumlah Total	2.408.417	2.422.113	2.434.221	2.444.616	2.453.498	2.460.693	2.466.272	2.470.219

Sumber/Source : Proyeksi Penduduk BPS Kabupaten Sukabumi/Sukabumi Population Projection

POPULATION AND EMPLOYMENT

3.1.7 Jumlah Penduduk Berdasarkan Jenis Kelamin Menurut Kecamatan Di Kabupaten Sukabumi Tahun 2018 (Registrasi)

Tabel
Table

Population by Sex by Subdistricts in Sukabumi Regency, 2018 (Regristation)

Kecamatan Subdistricts	KK	Laki-Laki Male	Perempuan Female	Jumlah Total
[1]	[2]	[3]	[4]	[5]
PALABUHANRATU		55.970	53.703	109.673
SIMPENAN		28.000	26.577	54.577
CIKAKAK		21.245	19.807	41.052
BANTARGADUNG		19.363	18.241	37.604
CISOLOK		35.410	33.504	68.914
CIKIDANG		33.463	31.374	64.937
LENGKONG		16.383	15.756	32.139
JAMPANG TENGAH		31.871	33.471	65.343
WARUNG KIARA		30.822	29.680	60.502
CIKEMBAR		42.335	41.804	84.139
CIBADAK		58.868	57.423	116.291
NAGRAK		43.084	41.873	84.957
PARUNG KUDA		36.644	35.912	72.556
BOJONG GENTENG		18.904	17.917	36.821
PARAKAN SALAK		22.093	21.395	43.488
CICURUG		66.464	64.398	130.862
CIDAHU		33.929	32.716	66.645
KALAPA NUNGGAL		25.088	24.115	49.203
KABANDUNGAN		20.898	19.919	40.817
WALURAN		14.805	14.226	29.031
JAMPANG KULON		23.139	22.909	46.048
CIEMAS		26.407	24.980	51.387
KALI BUNDER		15.032	13.808	28.840
SURADE		39.346	38.678	78.024
CIBITUNG		14.322	14.019	28.341

PENDUDUK DAN TENAGA KERJA**Lanjutan Tabel 3.1.7/ Continued Table**

CIRACAP	26.575	25.849	52.424
GUNUNGGURUH	27.435	26.832	54.267
CICANTAYAN	29.547	28.383	57.930
CISAAT	62.498	61.158	123.656
KADUDAMPIT	28.273	27.085	55.358
CARINGIN	24.153	22.989	47.142
SUKABUMI	24.898	24.324	49.222
SUKARAJA	43.637	42.857	86.494
KEBONPEDES	15.711	15.675	31.386
CIREUNGHAS	17.446	17.207	34.653
SUKALARANG	23.105	22.654	45.759
PABUARAN	21.326	19.876	41.202
PURABAYA	21.840	20.623	42.463
NYALINDUNG	25.548	24.499	50.047
GEGER BITUNG	20.559	19.945	40.504
SAGARANTEN	26.010	25.451	51.461
CURUGKEMBAR	15.228	14.424	29.652
CIDOLOG	11.204	7.974	19.178
CIDADAP	9.487	9.087	18.574
TEGAL BULEUD	17.643	16.790	34.433
CIMANGGU	12.500	12.058	24.558
CIAMBAR	20.196	18.817	39.013
Jumlah/Total 2018	1.298.677	1,252,763	2,551,440

Sumber/Source : Dinas Kependudukan dan Pencatatan Sipil/Population and Civil
Registation Service

Tabel 3.1.8 **Jumlah Penduduk Berdasarkan Kelompok Umur Dan Jenis Kelamin Kabupaten Sukabumi Semester 2, 2018 (Registrasi)**
Table *Population by Sex and by Age Groups in Sukabumi Regency Semester 2, 2018 (Registration)*

KELOMPOK UMUR <i>Age Groups</i>	LAKI-LAKI <i>Male</i>	PEREMPUAN <i>Female</i>	LAKI-LAKI DAN PEREMPUAN <i>Male and Female</i>
[1]	[2]	[3]	[4]
0-5	115.478	108.487	223.965
6-10	170.822	161.636	332.458
11-15	68.476	64.209	132.685
16-20	54.475	54.598	109.073
21-25	54.475	54.598	109.073
26-30	54.475	54.598	109.073
31-35	54.475	54.598	109.073
36-40	54.475	54.598	109.073
41-45	115.409	108.430	223.839
46-50	170.830	161.659	332.489
51-55	68.500	64.198	132.698
56-60	54.475	54.593	109.068
61-65	54.475	54.593	109.068
66-70	54.475	54.593	109.068
71-75	54.475	54.593	109.068
>75	54.475	54.593	109.068
JUMLAH/Total	1.254.265	1.297.175	2.551.440

Sumber/Source : Dinas Kependudukan dan Pencatatan Sipil/Population and Civil Registration Service

3.2 KETENAGAKERJAAN/EMPLOYMENT

Jumlah Penduduk Berumur 15 Tahun Keatas Menurut Jenis Kegiatan Selama Seminggu yang Lalu dan Jenis Kelamin di Kabupaten Sukabumi, 2018
Population Aged 15 Years and Over by Type of Activity During The Previous Week and Sex in Sukabumi Regency, 2018

Kegiatan Utama <i>Main Activity</i>	Jenis Kelamin/Sex		
	Laki-laki <i>Male</i>	Perempuan <i>Female</i>	Jumlah <i>Total</i>
(1)	(2)	(3)	(4)
Angkatan Kerja/ <i>Economically Active</i>	781,621	332,550	1,114,171
Bekerja/ <i>Working</i>	729,363	298,243	1,027,606
Pengangguran Terbuka/ <i>Unemployment</i>	52,258	34,307	86,565
Bukan Angkatan Kerja <i>Economically Inactive</i>	115,430	546,797	662,227
Sekolah/ <i>Attending School</i>	68,369	54,708	123,077
Mengurus Rumah Tangga/ <i>Housekeeping</i>	17,901	460,758	478,659
Lainnya/ <i>Others</i>	29,160	31,331	60,491
Jumlah/<i>Total</i>	897,051	879,347	1,776,398
% Bekerja thd Angkatan Kerja/ <i>% working to economically active</i>	93.31	89.68	92.23
Tingkat Pengangguran Terbuka (TPT) /<i>Unemployment Rate</i>	6.69	10.32	7.77
% Angkatan kerja thd Penduduk Usia Kerja/ <i>% Economically acvive to working age population</i>	87.13	37.82	62.72

Sumber: Survei Angkatan Kerja Nasional Agustus

Source: August National Labor Force Survey

Tabel
Table 3.2.2

Jumlah Penduduk Berumur 15 Tahun Ke Atas Menurut Pendidikan Tertinggi yang Ditamatkan dan Jenis Kegiatan Selama Seminggu yang Lalu di Kabupaten Sukabumi, 2018
Population Aged 15 Years and Over by Educational Attainment and Type of Activity During The Previous Week in Sukabumi Regency, 2018

Pendidikan Tertinggi yang Ditamatkan Educational Attainment	Angkatan Kerja/Economically Active		
	Bekerja Working	Pengangguran Terbuka Unemployment	Jumlah Total
(1)	(2)	(3)	(4)
Tidak/Belum Pernah Sekolah/Tidak/Belum Tamat SD <i>No Schooling/ Not Yet Completed Primary School</i>	135,620	3,548	139,168
Sekolah Dasar/ <i>Primary School</i>	457,962	23,013	480,975
Sekolah Menengah Pertama/ <i>Junior High School</i>	186,584	17,927	204,511
Sekolah Menengah Atas/Sekolah Menengah Atas Kejuruan/ <i>Senior High School/Vacational Senior High School</i>	203,844	39,648	243,492
Diploma I/II/III/Akademi/Universitas Diploma I/II/III/Academy/University	43,596	2,429	46,025
Jumlah/Total	1,027,606	86,565	1,114,171

Sumber: Survei Angkatan Kerja Nasional Agustus
Source: August National Labor Force Survey

Tabel
Table 3.2.3

Jumlah Penduduk Berumur 15 Tahun Keatas yang Bekerja Selama Seminggu yang Lalu Menurut Kelompok Umur dan Jenis Kelamin di Kabupaten Sukabumi, 2018
Population Aged 15 Years and Over Who Worked During the Previous Week by Age Group and Sex in Sukabumi Regency, 2018

Kelompok Umur <i>Age Group</i>	Jenis Kelamin/Sex		
	Laki-Laki <i>Male</i>	Perempuan <i>Female</i>	Jumlah <i>Total</i>
(1)	(2)	(3)	(4)
15-19	21108	11936	33044
20 -24	70530	35362	105892
25-29	77577	38836	116413
30-34	81688	29067	110755
35-39	88219	28918	117137
40-44	86271	35597	121868
45-49	86115	33899	120014
50-54	68298	33710	102008
55-59	53037	14603	67640
60-64	40803	16354	57157
65+	55717	19961	75678
Jumlah/Total	729363	298243	1027606

Sumber: Survei Angkatan Kerja Nasional Agustus
Source: August National Labor Force Survey

Jumlah Penduduk Berumur 15 Tahun Ke Atas yang Bekerja Selama Seminggu yang Lalu Menurut Lapangan Pekerjaan Utama dan Jenis Kelamin di Kabupaten Sukabumi, 2018

Tabel

Table 3.2.4

Population Aged 15 Years and Over Who Worked During the Previous Week by Main Industry and Sex in Sukabumi Regency, 2018

Lapangan Pekerjaan Utama ¹ /Main Industry ¹	Jenis Kelamin/Sex		
	Laki-laki Male	Perempuan Female	Jumlah Total
(1)	(2)	(3)	(4)
1	198323	65915	264238
2	117925	87715	205640
3	148730	100028	248758
4	83422	40172	123594
5	180963	4413	185376
Jumlah/Total	729363	298243	1027606

Keterangan/Note

- *1) 1. Pertanian, Kehutanan, Perburuan, dan Perikanan/ *Agriculture, Forestry, Hunting, and Fishery*
- 2. Industri Pengolahan/ *Manufacturing Industry*
- 3. Perdagangan Besar, Eceran, Rumah Makan, dan Hotel/ *Wholesale Trade, Retail Trade, Restaurants and Hotels*
- 4. Jasa Kemasyarakatan/ *Community, Social, and Personal Services*
- 5. Lainnya (Pertambangan dan Penggalian, Listrik, Gas & Air, Bangunan, Angkutan, Pergudangan, dan Komunikasi, Keuangan, Asuransi, Usaha Persewaan Bangunan, Tanah dan Jasa Perusahaan/ *Mining & Quarrying, Electricity, Gas & Water, Constructions, Transportation, Storage & Communication, Financing, Insurance, Real Estate & Business Services*

Sumber: Survei Angkatan Kerja Nasional Agustus
 Source: August National Labor Force Survey

Jumlah Penduduk Berumur 15 Tahun Ke Atas yang Bekerja Selama Seminggu yang Lalu Menurut Status Pekerjaan Utama dan Jenis Kelamin di Kabupaten Sukabumi, 2018

Tabel

Table 3.2.5 *Population Aged 15 Years and Over Who Worked During the Previous Week by Main Employment Status and Sex in Sukabumi Regency, 2018*

Status Pekerjaan Utama <i>Main Employment Status</i>	Jenis Kelamin/Sex		
	Laki-laki <i>Male</i>	Perempuan <i>Female</i>	Jumlah <i>Total</i>
(1)	(2)	(3)	(4)
1 Berusaha sendiri/ <i>Own account worker</i>	146141	55430	201571
2 Berusaha dibantu buruh tidak tetap/buruh tak dibayar <i>Employer assisted by temporary worker/unpaid worker</i>	131328	68012	199340
3 Berusaha dibantu buruh tetap/buruh dibayar <i>Employer assisted by permanent worker/paid worker</i>	17408	4316	21724
4 Buruh/Karyawan/Pegawai <i>Regular employee</i>	245322	113299	358621
5 Pekerja Bebas di Pertanian/ <i>Agriculture Free Time Worker</i> <i>Casual employee</i>	65759	24017	89776
6 Pekerja Bebas di Non Pertanian/ <i>Non Agriculture Free Time Worker</i>	100743	6624	107367
7 Pekerja keluarga/tak dibayar <i>Family worker/unpaid worker</i>	22662	26545	49207
Jumlah/Total	729363	298243	1027606

Sumber: Survei Angkatan Kerja Nasional Agustus

Source: August National Labor Force Survey

Penduduk Kabupaten Sukabumi Berumur 15 Tahun Ke Atas Yang Bekerja Selama Seminggu Yang Lalu Menurut Pendidikan Tertinggi Yang Ditamatkan dan Jenis Kelamin Sukabumi Regency Population 15 years of Age and Over Who Worked During Previous Week By Educational Attainment and Sex

Tabel 3.2.6
Table

Pendidikan Tertinggi yang Ditamatkan <i>Educational Attainment</i>	Jenis Kelamin/Sex		
	Laki-laki <i>Male</i>	Perempuan <i>Female</i>	Jumlah <i>Total</i>
(1)	(2)	(3)	(4)
Tidak/Belum Pernah Sekolah/Tidak/Belum Tamat SD/ No Schooling/Didn't Complete/Not Yet Completed Primary School	85213	50407	135620
Sekolah Dasar/ <i>Primary School</i>	332510	125452	457962
Sekolah Menengah Pertama <i>Junior High School</i>	134511	52073	186584
Sekolah Menengah Atas <i>Senior High School</i>	147274	56570	203844
Diploma I/II/III/Akademi/Universitas/ Diploma I/II/III/Academy/University	29855	13741	43596
Jumlah/Total	729363	298243	1027606

Sumber: Survei Angkatan Kerja Nasional Agustus
Source: August National Labor Force Survey

Tabel 3.2.7 Upah Minimum Regional (UMR) Kabupaten Sukabumi, 2003–2018
Table Regional Minimum Wage Sukabumi Regency, 2003 - 2018

Tahun/ Year	U M R / Regional Minimum Wage (Rp.)
[1]	[2]
2003	321.000,-
2004	367.000,-
2005	407.500,-
2006	450.000,-
2007	520.000,-
2008	571.500,-
2009	630.000,-
2010	671.500,-
2011	850.000,-
2012	885.000,-
2013	1.201.020,-
2014	1.565.922,-
2015	1.969.000,-
2016	2.195.435,-
2017	2.376.558,40
2018	2.791.016,23

Sumber : Dinas Tenaga Kerja dan Transmigrasi Kabupaten Sukabumi/*Labour and*

Transmigration Service

POPULATION AND EMPLOYMENT

**Jumlah Pencari Kerja Per Bulan Menurut Tingkat Pendidikan
Di Kabupaten Sukabumi, 2018**
Numbers of Job Seekers per Months by Education Level, 2018

Bulan/ Months	Tidak Tamat SD	SD / Primary School	SLTP/ Junior High School	SLTA/ Senior High School	Sarjana Muda	Sarjana	S2	Jumlah/ Total
[1]	[2]	[3]	[4]	[5]	[6]	[7]	[8]	[9]
Januari	-	41	139	1824	92	73	12	2.181
Pebruari	-	32	136	1261	70	50	15	1.564
Maret	-	28	156	1162	96	67	14	1.523
April	-	35	146	1024	71	55	12	1.343
Mei	-	23	93	2074	86	39	5	2.320
Juni	-	37	168	1837	100	53	7	2.202
Juli	-	62	219	3441	168	125	19	4.034
Agustus	-	31	100	1775	98	62	24	2.090
September	-	32	105	1596	103	71	10	1.917
Oktober	-	35	126	1482	104	83	22	1.852
Nopember	-	32	92	975	79	71	19	1.268
Desember	-	36	70	943	65	62	23	1.199
Jumlah 2018		424	1550	19394	1132	811	182	23.493
2017		688	2.660	16.583	905	688	220	21.734
2016		718	2.495	14.772	1.163	699	231	20.078
2015	-	1.138	5.480	12.971	1.071	673	58	21.391
2014	-	1.464	1.991	2.900	424	560	17	7.356
2013	-	2.719	6.553	12.228	1.137	2.284	15	24.936

Sumber : Dinas Tenaga Kerja dan Transmigrasi Kabupaten Sukabumi/*Labour and Transmigration*

Service

PENDUDUK DAN TENAGA KERJA

Tabel
Table 3.2.9

Jumlah Pencari Kerja Laki-Laki Per Bulan Menurut Tingkat Pendidikan Di Kabupaten Sukabumi, 2018
Numbers of Male Job Seekers per Months by Education Level, 2018

B u l a n/ Months	Tidak Tamat SD	SD / Prima ry Schoo l	SLTP/ Junior High School	SLTA/ Senior High School	Sarj ana Mu da	Sarja na	S2	Jumlah Total
[1]	[2]	[3]	[4]	[5]	[6]	[7]	[8]	[9]
Januari	-	14	51	885	38	40	6	1.034
Pebruari	-	11	48	587	34	29	8	717
M a r e t	-	8	45	475	35	32	6	601
A p r i l	-	12	49	449	36	30	6	582
M e i	-	6	32	1052	42	20	2	1.154
J u n i	-	8	49	836	33	21	3	950
J u l i	-	14	87	1700	68	51	8	1.928
Agustus	-	10	28	770	42	25	10	885
September	-	9	26	752	40	33	4	864
Oktober	-	8	31	670	46	38	10	803
Nopember	-	11	28	477	36	35	8	595
Desember	-	13	25	493	27	29	11	598
Jumlah 2018	-	124	499	9146	477	383	82	10.711
2017	-	219	1.025	8.346	404	364	123	10.481
2016	-	230	962	7.624	567	382	126	9.891
2015	-	649	2.755	5.669	367	433	17	9.890
2014	-	667	1.028	1.758	257	318	10	4.038

Sumber : Dinas Tenaga Kerja dan Transmigrasi Kabupaten Sukabumi/Labour and Transmigration Service

POPULATION AND EMPLOYMENT

Tabel
Table 3.2.10

Jumlah Pencari Kerja Perempuan Per Bulan Menurut Tingkat Pendidikan Di Kabupaten Sukabumi, 2018
Numbers of Female Job Seekers per Months by Education Level, 2018

Bulan/ Months	Tidak Tamat SD	SD / Prim ary Scho ol	SLTP/ Junior High School	SLTA/ Senior High School	Sar jana Muda	Sar jana	S2	Jumlah Total
[1]	[2]	[3]	[4]	[5]	[6]	[7]	[8]	[9]
Januari	-	27	88	939	54	33	6	1.147
Pebruari	-	21	88	674	36	21	7	847
Maret	-	20	111	687	61	35	8	922
April	-	23	97	575	35	25	6	761
Mei	-	17	61	1022	44	19	3	1.166
Juni	-	29	119	1001	67	32	4	1.252
Juli	-	48	132	1741	100	74	11	2.106
Agustus	-	21	72	1005	56	37	14	1.205
September	-	23	79	844	63	38	6	1.053
Oktober	-	27	95	812	58	45	12	1.049
Nopember	-	21	64	498	43	36	11	673
Desember	-	23	45	450	38	33	12	601
Jumlah 2018	-	300	1.051	10.248	655	428	100	12.782
2017	-	469	1.635	8.240	501	314	97	11.256
2016	-	488	1.533	7.148	596	317	103	10.185
2015	-	2.068	4.517	6.437	419	318	10	13.769
2014	-	797	963	1.142	167	242	7	3.318
2013	-	2.100	3.734	7.538	773	1.154	8	15.307

Sumber : Dinas Tenaga Kerja dan Transmigrasi Kabupaten Sukabumi/Labour and Transmigration Service

PENDUDUK DAN TENAGA KERJA

Perkembangan Jumlah Pencari Kerja Menurut Tingkat Pendidikan Dan Jenis Kelamin Di Kabupaten Sukabumi, 2016 - 2018

Tabel 3.2.11
Table

Trends of Numbers of Job Seekers by Education Level and Sex in Sukabumi Regency, 2016 – 2018

TINGKAT PENDIDIKAN/ Education Level	2016	2017	2018
[1]	[2]	[3]	[4]
Tidak Tamat SD			
Laki-laki	-	-	-
Perempuan	-	-	-
SD Sederajat	718	697	424
Laki-laki	230	204	124
Perempuan	488	493	300
SLTP	2.495	2.971	1.550
Laki-laki	962	1.132	499
Perempuan	1.533	1.839	1.051
SMTA	14.772	19.882	19.394
Laki-laki	7.624	9.432	9.146
Perempuan	7.148	10.450	10.248
Sarjana Muda	953	855	1.132
Laki-laki	434	356	477
Perempuan	519	499	655
Sarjana	688	494	811
Laki-laki	376	254	383
Perempuan	312	240	428
S2	195	148	182
Laki-laki	111	76	82
Perempuan	84	72	100
JUMLAH	19.821	25.047	23.493
Laki-laki	9.737	11.454	10.711
Perempuan	10.084	13.593	12.782

Sumber/Source : Dinas Tenaga Kerja dan Transmigrasi Kabupaten Sukabumi/Labour and Transmigration Service

POPULATION AND EMPLOYMENT

Tabel
Table 3.2.12

Jumlah Pencari Kerja Yang Telah Ditempatkan Per Bulan Menurut Tingkat Pendidikan Di Kabupaten Sukabumi, 2018
Numbers of Job Seekers Had Been Placed by Education Level in Sukabumi Regency, 2018

Bulan/ Months	Tidak Tamat SD	SD / Primary School	SLTP/ Junior High School	SLTA/ Senior High School	Sarjana Muda	Sarjana	S2	Jumlah Total
[1]	[2]	[3]	[4]	[5]	[6]	[7]	[8]	[9]
Januari	-							-
Pebruari	-							-
Maret	-							-
April	-							-
Mei	-							-
Juni	-							-
Juli	-							-
Agustus	-							-
September	-							-
Oktober	-							-
Nopember	-							-
Desember	-							-
Jumlah 2018	-							-
2017	-	158	2.193	15.476	202	93	7	23.129
2016	-	401	4.423	8.113	651	355	73	14.016
2015	-	237	3.415	8.863	532	388	25	13.460
2014	-	1.464	1.991	2.900	424	560	17	7.356

Sumber : Dinas Tenaga Kerja dan Transmigrasi Kabupaten Sukabumi/Labour and Transmigration Service

Tabel 3.2.13 **Jumlah Calon TKI/TKW Yang Sudah Diseleksi Per Bulan Menurut Jenis Kelamin Di Kabupaten Sukabumi, 2018**
Table 3.2.13 **Numbers of TKI/TKW had Been Selected per Months by Sex in Sukabumi Regency, 2018**

Bulan/ Months	Laki-laki/ Male	Perempuan/ Female	Jumlah/ Total
[1]	[2]	[3]	[4]
Januari	31	87	118
Pebruari	7	63	70
Maret	18	61	79
April	16	47	63
Mei	51	54	105
Juni	21	13	34
Juli	17	112	129
Agustus	29	71	100
September	21	86	107
Oktober	33	77	110
Nopember	8	72	80
Desember	7	63	70
Jumlah 2018	259	806	1.065
2017	189	988	1.177
2016	99	597	696
2015	143	954	1.097
2014	99	3.876	3.975
2013	44	5.310	5.354

Sumber : Dinas Tenaga Kerja dan Transmigrasi Kabupaten Sukabumi/Labour and Transmigration Service

POPULATION AND EMPLOYMENT

Tabel
Table 3.2.14

**Jumlah TKI Legal Asal Kabupaten Sukabumi Menurut
Negara Tujuan Dan Jenis Kelamin, 2018**
*Numbers of Illegal TKI From Sukabumi Regency by Country
Destinations and Sex, 2018*

Negara/ Country	LAKI-LAKI/ Male	PEREMPUAN/ Female	JUMLAH/ Total
[1]	[2]	[3]	[4]
1. Aljazair	2	-	1
2. Bahrain	-	1	1
3. BrunaiDarusalam	10	40	50
4. Hongkong	-	76	76
5. Malaysia	186	282	468
6. Oman	-	1	1
7. Qatar	-	1	1
8. Saudi Arabia	5	2	7
9. Singapura	-	198	198
10. Taiwan	24	189	213
11. Uni Emirates Arab	5	7	12
12. Jepang	2	5	7
13. Korea Selatan	17	1	18
14. Lain-lain	12	-	12
Jumlah 2018	262	803	1.065
2017	187	990	1.177
2016	99	597	696
2015	143	954	1.097
2014	99	3.876	3.975
2013	44	5.310	5.354

Sumber : Dinas Tenaga Kerja dan Transmigrasi Kabupaten Sukabumi/Labour and Transmigration

Service

Tabel 3.2.15
Table

Jumlah Transmigran Yang Ditempatkan Di Unit Pemukiman Transmigran Lokal Kabupaten Sukabumi Sampai Dengan Tahun 2018
Numbers of Transmigrations Whose Been Placed in Local Transmigration Areas in Sukabumy Regency until 2018

N O	Lokasi Penempatan/ Location			Posisi Tahun 2018/ Position in 2018			
	UPT/ Unit	DESA/ Villages	KECAMATAN/ Subdistricts	TPS		Eksodan	
				KK	Jiwa	KK	Jiwa
[1]	[2]	[3]	[4]	[5]	[6]	[7]	[8]
1	Curugluhur	Curugluhur	Sagaranten				
	SP. Ps. Gembor/Puncak Gembor			165	610	102	428
	SP. Gr./ Gunung Gedogan			121	471	24	91
2	Cikopeng		Sagaranten	150	647	75	341
3	Cikarang	Cikarang	Cidolog	247	930	53	237
4	Cimanggu II	Langkapjaya	Lengkong	50	189	20	90
5	Balewer	Girimukti	Ciemas	186	764	14	51
Jumlah				919	3.611	288	1.238
Jumlah Penempatan Awal			KK = Jiwa				

Sumber : Dinas Tenaga Kerja dan Transmigrasi Kabupaten Sukabumi/Labour and Transmigration Service

POPULATION AND EMPLOYMENT

Jumlah Transmigran Asal Kabupaten Sukabumi Yang Ditempatkan Di Unit Pemukiman Transmigran Ke Luar Pulau Jawa 2018
Numbers of Transmigrations from Sukabumi Regency That Placed in Transmigration Area in Outside Java Island, 2018

Tabel 3.2.16
Table

NO	Lokasi Penempatan/ Placement Location			Target/ Target		Realisasi/ Realisation	
	UPT/ Unit	Kabupaten/ Regency	Provinsi/ Province	KK	Jiwa	KK	Jiwa
[1]	[2]	[3]	[4]	[5]	[6]	[7]	[8]
1	Moian	Parigi Moutong	Sulawesi Tengah	7	32	7	32
Jumlah				7	32	7	32

Sumber: Dinas Tenaga Kerja dan Transmigrasi Kabupaten Sukabumi/Labour and Transmigration Service

Ket (*) : Data Tidak Ditemukan / The Data is not found

PENDUDUK DAN TENAGA KERJA**Jumlah Eksoda/Pengungsi Yang Kembali Ke Kabupaten
Sukabumi 2018****Tabel 3.2.17**
Table**Numbers of Refugees Returning to Sukabumi Regency 2018**

NO	Asal Eksoda/ Origin of Refugees	KK/ Household Head	Jiwa/ Capita
[1]	[2]	[3]	[4]
1	Nanggro Aceh Darusalam	-	-
2	Kalimantan Barat	-	-
3	Kalimantan Tengah	-	-
4	Sulawesi Tengah	-	-
5	Sulawesi Utara	-	-
6	Sulawesi Tenggara	-	-
7	Papua/Irian Jaya	-	-
8	Maluku Utara	-	-
9	Maluku	-	-
JUMLAH Total		-	-

Sumber : Dinas Tenaga Kerja dan Transmigrasi Kabupaten Sukabumi/Labour and Transmigration Service



4

Social
Social

SOSIAL

JUMLAH SEKOLAH

386 SD
348 SMP
166 SMA
147 SMK
13 PERGURUAN TINGGI



JUMLAH SARANA KESEHATAN

9 RUMAH SAKIT
9 RS BERSALIN
59 POLIKLINIK
64 PUSKESMAS
183 PUSKESMAS PEMBANTU
55 APOTEK



70

JUMLAH DESA YANG
MENGALAMI BANJIR



208

JUMLAH DESA YANG
MENGALAMI GEMPA
BUMI



205

JUMLAH DESA YANG
MENGALAMI
LONGSOR



JUMLAH BANK

6 BANK PEMERINTAH,
10 BANK SWASTA NASIONAL,
2 BANK PEMERINTAH DAERAH



JUMLAH PASAR

JUMLAH PESANTREN

661



12 PASAR TRADISIONAL
1 PASAR SWASTA

Keberhasilan pembangunan di bidang sosial dapat di lihat dari segi fisik berupa sarana dan prasarana, maupun dari segi sosial masyarakatnya yang meliputi keadaan pendidikan, agama, maupun aspek sosial lainnya.

4.1. Pendidikan

Dalam rangka menuntaskan wajib belajar pendidikan dasar 9 tahun, berbagai upaya terus dilakukan oleh pemerintah daerah khususnya dinas terkait diantaranya dengan menekan angka siswa putus sekolah (Drop Out / DO). Jumlah murid DO usia 7-12 tahun berhasil ditekan dari 116 anak pada tahun 2017 menjadi 97 anak pada tahun 2018. Untuk usia 13-15 tahun juga mengalami penurunan dari 357 anak pada tahun 2017 menjadi 178 anak pada tahun 2018.

4.2. Kesehatan

Pada tahun 2018 jumlah ibu hamil dan bayi yang diimunisasi secara keseluruhan semakin meningkat dibanding tahun lalu. Dari jumlah persalinan yang dilaporkan di Kabupaten Sukabumi tahun 2018, tercatat sebanyak 45.337 persalinan yang ditolong oleh tenaga medis, dan sejumlah 0 oleh non medis.

4.3. Keluarga Berencana (KB)

Pada tahun 2018 ini, jumlah peserta KB aktif sebanyak 373.312 peserta. Sedangkan metode pemakaian KB yang dipilih kedua terbanyak adalah penggunaan pil (31,56%), dan terbanyak pertama dengan metode Suntik (45,63%).

The success of development in the social field can be viewed in terms of physical form of facilities and infrastructure, as well as from the social side of society that includes the state of education, religion, and other social aspects.

4.1. Education

In order to complete the 9-year compulsory basic education, various efforts continue to be made by the local government, especially related agencies including by suppressing the number of dropout students (Drop Out / DO). The number of DO students aged 7-12 years was successfully reduced from 116 children in 2017 to 97 children in 2018. For ages 13-15 years also decreased from 357 children in 2017 to 178 children in 2018.

4.2. Health

In 2018 the number of pregnant women and immunized babies as a whole has increased compared to last year. From the number of deliveries reported in Sukabumi District in 2018, there were 45,337 deliveries assisted by medical personnel, and a number of 0 by non-medics.

4.3. Family Planning (KB)

In 2018, the number of active KB participants as many as 373.312 participants. While the second most used method of using KB is the pill (31,56%), and the first with the injection method (45,63%).

4.1 PENDIDIKAN/EDUCATION

Jumlah Sekolah, Murid Dan Guru Taman Kanak-Kanak Menurut Kecamatan Di Kabupaten Sukabumi 2018

Tabel
Table 4.1.1

Number of Schools Pupils and Teachers of Kindergarten by Subdistrict in Sukabumi Regency, 2018

Kecamatan Subdistrict	Sekolah Schools	Murid Pupils	Guru/Teachers		
			Negeri/State	Swasta/Private	Jumlah/Total
Ciemas	7	256	0	14	14
Ciracap	19	821	0	34	34
Surade	9	509	0	31	31
Jampang Kulon	7	397	3	20	23
Kalibunder	3	126	0	6	6
Tegalbuleud	1	51	0	2	2
Cidolog	1	20	0	1	1
Sagaranten	3	151	0	6	6
Pabuaran	2	80	1	2	3
Lengkong	3	107	0	6	6
Pelabuhan Ratu	8	613	9	33	42
Warung Kiara	2	70	2	4	6
Jampang Tengah	3	84	1	6	7
Cikembar	9	527	11	32	43
Nyalindung	2	49	0	5	5
Gegerbitung	2	109	2	6	8
Sukaraja	16	732	8	34	42
Sukabumi	6	236	4	14	18
Kadudampit	4	198	1	9	10
Cisaat	17	907	12	49	61
Cibadak	16	745	11	40	51
Nagrak	10	587	4	34	38
Cicurug	19	996	10	64	74
Cidahu	9	332	0	34	34
Parakansalak	7	296	0	19	19
Parungkuda	13	742	4	44	48
Kalapa Nunggal	3	91	0	4	4
Cikidang	5	154	0	9	9

Social

Lanjutan Tabel/*Continued Table 4.1.1*

Cisolok	1	51	0	3	3
Kabandungan	3	129	0	6	6
Gunung Guruh	11	512	3	20	23
Cikakak	4	241	0	11	11
Bantar Gadung	1	40	0	2	2
Cicantayan	13	472	2	38	40
Simpanan	1	60	1	3	4
Kebon Pedes	4	155	1	7	8
Cidadap	2	49	0	3	3
Cibitung	3	148	0	4	4
Curugkembar	1	32	0	1	1
Purabaya	3	139	0	8	8
Cireunghas	5	173	0	9	9
Sukalarang	8	303	2	14	16
Caringin	8	252	0	15	15
Bojong Genteng	1	52	0	4	4
Waluran	3	103	0	4	4
Ciambar	1	37	0	3	3
Cimanggu	2	93	0	5	5
Jumlah 2018	281	13.027	92	722	814

Sumber/*Source* : Dinas Pendidikan Kabupaten Sukabumi/*Regional Education Department*

Tabel 4.1.2 **Jumlah Madrasah Raudhatul Athfal Menurut Kecamatan Di Kabupaten Sukabumi, 2017-2018**
Table *Number of Madrasah Raudhatul Athfal by Subdistrict in Sukabumi Regency, 2017 – 2018*

Kecamatan/Subdistricts	2017	2018
1. Bantargadung	1	2
2. Bojonggenteng	8	8
3. Caringin	8	8
4. Ciambar	2	2
5. Cibadak	15	17
6. Cibitung		
7. Cicantayan	12	12
8. Cicurug	21	21
9. Cidadap	1	1
10. Cidahu	7	7
11. Cidolog	3	3
12. Ciemas	6	6
13. Cikakak	4	4
14. Cikembar	13	14
15. Cikidang	2	2
16. Cimanggu	1	1
17. Ciracap	5	5
18. Cireunghas	1	1
19. Cisaat	21	21
20. Cisolak	1	1
21. Curugkembar	1	1
22. Gegerbitung	1	1
23. Gunungguruh	2	2
24. Jampang Kulon	3	3
25. Jampang Tengah	8	8

Social**Lanjutan Tabel 4.1.2/ Continued Table**

26.	Kabandungan	2	2
27.	Kadudampit	10	10
28.	Kalapa Nunggal	7	7
29.	Kalibunder	1	1
30.	Kebopendes	3	3
31.	Lengkong	3	3
32.	Nagrak	5	6
33.	Nyalindung	9	9
34.	Pabuaran	1	1
35.	Palabuhanratu	14	15
36.	Parakan Salak	8	8
37.	Parung Kuda	7	7
38.	Purabaya	2	3
39.	Sagaranten	3	3
40.	Simpenan	6	6
41.	Sukabumi	4	4
42.	Sukalarang	5	5
43.	Sukaraja	9	9
44.	Surade	4	4
45.	Tegal Buleud	1	1
46.	Waluran		
47.	Warung Kiara	5	5
Jumlah		256	263

Sumber/Source : Kantor Kementrian Agama Kabupaten Sukabumi/Ministry of Religion Sukabumi

Tabel

4.1.3

Table

Jumlah Sekolah, Guru, dan Murid Sekolah Dasar (SD) di Bawah Kementerian Pendidikan dan Kebudayaan Menurut Kecamatan di Kabupaten Sukabumi, 2017/2018

Number of Schools, Teachers, and Pupils in Primary Schools Under The Ministry of Education and Culture by Subdistrict in Sukabumi Regency, 2017/2018

Kecamatan Subdistrict	Sekolah Dasar/ Elementary School								
	Sekolah/ Schools			Murid/ Pupils			Guru/ Teachers		
	Negri Public	Swasta Private	Jumlah Total	Negri Public	Swasta Private	Jumlah Total	Negri Public	Swasta Private	Jumlah Total
(1)	(2)	(3)	(4)	(5)	(6)	(7)	(8)	(9)	(10)
Ciemas	35	...	35	4 966	...	4 966	175	...	175
Ciracap	30	...	30	5 186	...	5 186	245	...	245
Waluran	17	...	17	2 343	...	2 343	123	...	123
Surade	45	1	46	6 492	266	6 758	352	19	371
Cibitung	19	...	19	2 221	...	2 221	135	...	135
Jampang Kulon	32	1	33	4 119	203	4 322	272	11	283
Cimanggu	12	...	12	2 362	...	2 362	101	...	101
Kali Bunder	25	...	25	3 135	...	3 135	156	...	156
Tegal Buleud	25	...	25	2 996	...	2 996	157	...	157
Cidolog	9	...	9	1 117	...	1 117	67	...	67
Sagaranten	27	...	27	3 647	...	3 647	174	...	174
Cidadap	12	...	12	1 378	...	1 378	80	...	80
Curugkembar	17	...	17	1 848	...	1 848	92	...	92
Pabuaran	23	...	23	4 024	...	4 024	168	...	168
Lengkong	19	...	19	3 031	...	3 031	113	...	113
Palabuhanratu	32	5	37	9 634	962	10 596	326	38	364
Simpanan	35	...	35	5 186	...	5 186	218	...	218
Warung Kiara	29	1	30	5 447	49	5 496	185	3	188
Bantargadung	28	...	28	4 177	...	4 177	157	...	157
Jampang Tengah	43	1	44	5 840	102	5 942	285	7	292
Purabaya	23	...	23	3 580	...	3 580	169	...	169

Lanjutan Tabel 4.1.3/ Continued Table

Cikembar	39	2	41	7 949	307	8 256	354	16	370
Nyalindung	29	1	30	4 328	150	4 478	190	9	199
Geger Bitung	25	1	26	3 754	59	3 813	189	4	193
Sukaraja	25	2	27	7 205	419	7 624	277	23	300
Kebonpedes	13	1	14	2 370	224	2 594	117	11	128
Cireunghas	13	1	14	2 173	158	2 331	104	6	110
Sukalarang	13	2	15	4 635	285	4 920	150	17	167
Sukabumi	17	...	17	3 393	...	3 393	164	...	164
Kadudampit	16	1	17	3 539	114	3 653	152	3	155
Cisaat	38	3	41	9 054	1 432	10 486	357	81	438
Gununggruh	20	1	21	4 556	142	4 698	162	6	168
Cibadak	42	5	47	11 253	985	12 238	376	46	422
Cicantayan	20	...	20	4 455	...	4 455	172	...	172
Caringin	19	1	20	3 619	99	3 718	150	6	156
Nagrak	36	1	37	8 327	420	8 747	262	18	280
Ciambar	17	...	17	4 131	...	4 131	123	...	123
Cicurug	33	8	41	10 823	1 244	12 067	330	47	377
Cidahu	22	1	23	6 242	255	6 497	188	16	204
Parakan Salak	15	...	15	3 648	...	3 648	126	...	126
Parung Kuda	22	1	23	6 181	471	6 652	180	22	202
Bojong Genteng	12	...	12	3 015	...	3 015	90	...	90
Kalapa Nunggal	21	1	22	4 452	110	4 562	148	5	153
Cikidang	36	...	36	7 258	...	7 258	227	...	227
Cisolok	41	2	43	6 827	154	6 981	259	8	267
Cikakak	22	...	22	3 299	...	3 299	133	...	133
Kabandungan	23	...	23	5 033	...	5 033	152	...	152
Sukabumi	1 166	44	1 210	224 248	8 610	232 858	8 882	422	9 304

Catatan/ Jumlah guru termasuk kepala sekolah dan guru/ The total of teachers including headmaster and
 Note : teacher

Sumber/ Kementerian Pendidikan dan Kebudayaan, Data Semester Ganjil 2016/ Ministry of Educations and
 Source : Culture, 2016 Odd Semester Data

Tabel
Table 4.1.4

Jumlah Madrasah, Guru Dan Murid Madrasah Ibtidaiyah (MI) Per Kecamatan Di Kabupaten Sukabumi,2018
Number of Schools, Teachers and Pupils in Madrasah Ibtidaiyah (MI) by Subdistrict in Sukabumi Regency, 2018

Kecamatan Subdistrict	Jumlah MI Number of MI	Ruang Belajar Classrooms	Rombongan Belajar Study Groups	Jumlah Murid Number of Pupils	Guru/Teachers
					Negeri/Swasta
Ciemas	10	58	64	1.041	67
Ciracap	7	42	45	775	58
Surade	11	84	84	1.787	126
Jampang Kulon	4	26	26	564	29
Kalibunder	3	18	18	307	23
Tegalbuleud	7	43	45	877	48
Cidolog	4	24	24	336	24
Sagaranten	11	68	81	1.281	77
Pabuaran	7	42	49	825	52
Lengkong	7	43	43	833	44
Pelabuhan Ratu	14	107	110	3.151	133
Warung Kiara	11	74	84	1.742	94
Jampang Tengah	6	36	67	707	49
Cikembar	4	36	43	1.103	55
Nyalindung	5	30	30	427	33
Gegerbitung	3	18	19	352	19
Sukaraja	8	49	86	1.478	67
Sukabumi	5	38	39	1.369	56
Kadudampit	12	88	99	2.407	118
Cisaat	15	148	157	4.936	175
Cibadak	9	54	55	1.294	73
Nagrak	6	36	36	666	47
Cicurug	15	109	159	3.126	133
Cidahu	7	46	65	1.450	55
Parakansalak	10	62	75	1.553	78

Social

Lanjutan Table/ Continued Table 4.1.4

Parungkuda	9	79	120	2.476	104
Kalapa Nunggal	6	44	44	1.189	56
Cikidang	5	30	31	763	33
Cisolok	6	39	48	911	45
Kabandungan	3	18	18	384	21
Gunung Guruh	3	25	25	616	31
Cikakak	13	84	83	1.953	101
Bantar Gadung	4	24	24	473	34
Cicantayan	10	67	91	1.912	89
Simpenan	7	46	47	901	57
Kebon Pedes	3	26	26	713	32
Cidadap	5	30	30	557	38
Cibitung	5	30	46	624	43
Curugkembar	8	42	50	837	54
Purabaya	8	48	49	922	62
Cireunghas	6	40	41	1.195	50
Sukalarang	2	12	29	274	15
Caringin	10	59	60	1.331	77
Bojong Genteng	8	56	59	1.793	77
Waluran	5	30	30	523	46
Ciambar	5	31	31	634	37
Cimanggu	5	30	31	455	31
Jumlah 2018	337	2.269	2.616	55.823	2.866

Sumber/Source : Dinas Pendidikan Kabupaten Sukabumi/Regional Education Department

Tabel 4.1.5 Jumlah Sekolah, Guru, dan Murid Sekolah Menengah Pertama (SMP) di Bawah Kementerian Pendidikan dan Kebudayaan Menurut Kecamatan di Kabupaten Sukabumi, 2017/2018
Number of Schools, Teachers, and Pupils in Junior High Schools Under The Ministry of Education and Culture by Subdistrict in Sukabumi Regency, 2017/2018

Kecamatan Subdistrict	Sekolah Menengah Pertama/ Junior High School								
	Sekolah/ Schools			Murid/ Pupils			Guru/ Teachers		
	Negri Public	Swasta Private	Jumlah Total	Negri Public	Swasta Private	Jumlah Total	Negri Public	Swasta Private	Jumlah Total
(1)	(2)	(3)	(4)	(5)	(6)	(7)	(8)	(9)	(10)
Ciemas	8	2	10	1 331	142	1 473	58	10	68
Ciracap	7	1	8	1 990	50	2 040	90	8	98
Waluran	3	...	3	474	...	474	25	...	25
Surade	9	...	9	2 466	...	2 466	126	...	126
Cibitung	5	...	5	1 000	...	1 000	52	...	52
Jampang Kulon	8	2	10	1 609	447	2 056	72	23	95
Cimanggu	3	...	3	709	...	709	25	...	25
Kali Bunder	6	...	6	936	...	936	52	...	52
Tegal Buleud	4	1	5	952	38	990	44	5	49
Cidolog	2	1	3	372	246	618	19	9	28
Sagaranten	5	1	6	1 210	37	1 247	47	2	49
Cidadap	4	...	4	564	...	564	25	...	25
Curugkembar	4	...	4	826	...	826	37	...	37
Pabuaran	4	...	4	1 487	...	1 487	40	...	40
Lengkong	3	2	5	847	143	990	27	7	34
Palabuhanratu	3	10	13	2 356	1 474	3 830	86	61	147
Simpenan	6	1	7	1 372	331	1 703	65	12	77
Warung Kiara	4	1	5	2 226	221	2 447	76	10	86
Bantargadung	2	2	4	832	825	1 657	33	16	49

Social

Lanjutan Table/ Continued Table 4.1.5

Jampang Tengah	5	2	7	1 863	193	2 056	73	12	85
Purabaya	4	1	5	1 156	242	1 398	43	11	54
Cikembar	6	3	9	2 546	518	3 064	104	21	125
Nyalindung	3	1	4	1 277	67	1 344	48	6	54
Geger Bitung	5	2	7	1 128	187	1 315	58	11	69
Sukaraja	2	5	7	2 017	774	2 791	77	37	114
Kebonpedes	1	...	1	622	...	622	26	...	26
Cireunghas	1	5	6	389	842	1 231	18	39	57
Sukalarang	2	5	7	1 163	623	1 786	43	35	78
Sukabumi	1	5	6	316	676	992	15	36	51
Kadudampit	2	4	6	1 297	1 415	2 712	55	71	126
Cisaat	2	8	10	1 523	1 882	3 405	63	105	168
Gunungguruh	2	4	6	1 332	435	1 767	52	53	105
Cibadak	4	12	16	3 016	2 694	5 710	117	103	220
Cicantayan	1	7	8	510	827	1 337	23	35	58
Caringin	1	6	7	321	839	1 160	15	42	57
Nagrak	2	10	12	1 636	1 645	3 281	60	84	144
Ciambar	1	3	4	266	1 442	1 708	10	36	46
Cicurug	3	10	13	2 680	2 041	4 721	87	86	173
Cidahu	2	3	5	1 100	1 389	2 489	49	32	81
Parakan Salak	1	7	8	347	1 856	2 203	20	74	94
Parung Kuda	2	7	9	1 037	1 490	2 527	37	75	112
Bojong Genteng	2	6	8	754	956	1 710	23	56	79
Kalapa Nunggal	2	3	5	796	991	1 787	31	37	68
Cikidang	3	5	8	1 653	980	2 633	49	37	86
Cisolok	6	10	16	1 507	1 580	3 087	55	75	130
Cikakak	4	2	6	1 274	411	1 685	41	11	52
Kabandungan	2	4	6	879	454	1 333	32	30	62
Sukabumi	162	164	326	57 964	31 403	89 367	2 323	1 413	3 736

Sumber/
Source :

Kementerian Pendidikan dan Kebudayaan, Data Semester Ganjil 2017/
Ministry of Educations and Culture, 2017 Odd Semester Data

Tabel 4.1.6
Table

**Jumlah Madrasah, Guru Dan Murid Madrasah Tsanawiyah (MTs)
Per Kecamatan Di Kabupaten Sukabumi, 2018**
**Number of Schools, Teachers and Pupils in Madrasah Tsanawiyah
(MTs) by Subdistrict in Sukabumi Regency, 2018**

Kecamatan Subdistrict	Jumlah MI Number of MI	Ruang Belajar Classrooms	Rombongan Belajar Study Groups	Jumlah Murid Number of Pupils	Guru/Teachers
					Negeri/Swasta
[1]	[2]	[3]	[4]	[5]	[6]
Ciemas	11	51	53	1166	106
Ciracap	2	11	11	266	28
Surade	6	58	58	1897	103
Jampang Kulon	5	29	29	617	45
Kalibunder	4	12	19	288	31
Tegalbuleud	5	17	17	391	36
Cidolog	3	12	12	383	35
Sagaranten	6	35	38	1095	84
Pabuaran	8	39	40	1048	86
Lengkong	5	26	26	702	47
Pelabuhan Ratu	11	92	93	2740	153
Warung Kiara	8	38	38	891	64
Jampang Tengah	8	35	33	668	77
Cikembar	7	44	50	1651	110
Nyalindung	6	39	39	941	73
Gegerbitung	6	28	27	860	50
Sukaraja	5	40	40	1167	79
Sukabumi	5	27	27	702	44
Kadudampit	9	57	57	1655	98
Cisaat	18	159	160	4754	310
Cibadak	11	55	57	1389	100
Nagrak	10	59	59	1602	116
Cicurug	10	96	111	3158	167
Cidahu	5	40	41	1197	61

Social**Lanjutan Table/ Continued Table 4.1.6**

Parakansalak	3	23	23	716	41
Parungkuda	6	35	36	1115	76
Kalapa Nunggal	5	38	42	1197	83
Cikidang	5	26	30	830	60
Cisolok	5	19	21	487	44
Kabandungan	6	29	30	953	64
Gunung Guruh	7	25	24	516	69
Cikakak	4	35	36	783	73
Bantar Gadung	5	24	24	648	47
Cicantayan	7	33	38	1117	75
Simpenan	5	27	27	743	56
Kebon Pedes	2	16	16	338	28
Cidadap	2	10	10	199	21
Cibitung	2	16	16	438	27
Curugkembar	5	29	29	772	64
Purabaya	6	38	38	1171	77
Cireunghas	3	21	21	609	41
Sukalarang	5	22	24	581	49
Caringin	9	49	58	1643	116
Bojong Genteng	5	57	56	1893	101
Waluran	4	29	29	612	57
Ciambar	3	11	11	282	21
Cimanggu	4	25	26	604	42
Jumlah 2018	277	1.719	2.215	54.684	3.747

Sumber/Source : Dinas Pendidikan Kabupaten Sukabumi/Regional Education Department

Tabel 4.1.7 Jumlah Sekolah, Guru, dan Murid Sekolah Menengah Atas (SMA) di Bawah Kementerian Pendidikan dan Kebudayaan Menurut Kecamatan di Kabupaten Sukabumi, 2017/2018
Number of Schools, Teachers, and Pupils in Senior High Schools Under The Ministry of Education and Culture by Subdistrict in Sukabumi Regency, 2017/2018

Kecamatan Subdistrict	Sekolah Menengah Atas/ Senior High School								
	Sekolah/ Schools			Murid/ Pupils			Guru/ Teachers		
	Negri Public	Swasta Private	Jumlah Total	Negri Public	Swasta Private	Jumlah Total	Negri Public	Swasta Private	Jumlah Total
(1)	(2)	(3)	(4)	(5)	(6)	(7)	(8)	(9)	(10)
Ciemas	1	...	1	259	...	259	10	...	10
Ciracap	1	...	1	568	...	568	40	...	40
Waluran
Surade	1	...	1	1 293	...	1 293	42	...	42
Cibitung
Jampang Kulon	1	2	3	1 299	409	1 708	48	30	78
Cimanggu
Kali Bunder	1	...	1	269	...	269	17	...	17
Tegal Buleud	...	1	1	...	55	55	...	2	2
Cidolog	...	1	1	...	89	89	...	6	6
Sagaranten	1	...	1	704	...	704	24	...	24
Cidadap
Curugkembar
Pabuaran
Lengkong	1	...	1	565	...	565	25	...	25
Palabuhanratu	1	3	4	1 045	760	1 805	42	27	69
Simpenan	1	1	2	361	206	567	23	6	29
Warung Kiara	1	...	1	860	...	860	38	...	38
Bantargadung	...	1	1	...	147	147	...	3	3
Jampang Tengah	1	...	1	699	...	699	28	...	28
Purabaya

Lanjutan Table/ Continued Table 4.1.7

Cikembar	1	...	1	984	...	984	51	...	51
Nyalindung	1	...	1	406	...	406	14	...	14
Geger Bitung
Sukaraja	1	...	1	886	...	886	50	...	50
Kebonpedes
Cireunghas	1	...	1	102	...	102	8	...	8
Sukalarang	...	1	1	...	112	112	...	16	16
Sukabumi	...	1	1	...	104	104	...	3	3
Kadudampit	...	2	2	...	550	550	...	20	20
Cisaat	...	2	2	...	575	575	...	31	31
Gununggruh	1	1	2	1 144	113	1 257	50	7	57
Cibadak	1	5	6	1 088	802	1 890	50	66	116
Cicantayan	...	1	1	...	96	96	...	9	9
Caringin	...	2	2	...	256	256	...	21	21
Nagrak	1	1	2	1 016	142	1 158	38	12	50
Ciambar	...	2	2	...	425	425	...	11	11
Cicurug	1	7	8	1 054	1 402	2 456	36	78	114
Cidahu	1	1	2	367	139	506	18	5	23
Parakan Salak	1	1	2	509	401	910	25	12	37
Parung Kuda	1	3	4	1 088	730	1 818	51	43	94
Bojong Genteng	...	5	5	...	876	876	...	70	70
Kalapa Nunggal	...	1	1	...	346	346	...	9	9
Cikidang	1	3	4	696	425	1 121	23	11	34
Cisolok	1	...	1	884	...	884	33	...	33
Cikakak	1	...	1	531	...	531	28	...	28
Kabandungan	1	1	2	494	33	527	28	7	35
Sukabumi	26	49	75	19 171	9 193	28 364	840	505	1 345

Sumber/
Source : Kementerian Pendidikan dan Kebudayaan, Data Semester Ganjil
2017/ Ministry of Educations and Culture, 2017 Odd Semester
Data

Tabel 4.1.8 Jumlah Sekolah, Guru, dan Murid Sekolah Menengah Kejuruan (SMK) di Bawah Kementerian Pendidikan dan Kebudayaan Menurut Kecamatan di Kabupaten Sukabumi, 2017/2018

Table Number of Schools, Teachers, and Pupils in Vocational High Schools Under The Ministry of Education and Culture by Subdistrict in Sukabumi Regency, 2017/2018

Kecamatan Subdistrict	Sekolah Menengah Kejuruan/ Vocational High School								
	Sekolah/ Schools			Murid/ Pupils			Guru/ Teachers		
	Negri Public	Swasta Private	Jumlah Total	Negri Public	Swasta Private	Jumlah Total	Negri Public	Swasta Private	Jumlah Total
(1)	(2)	(3)	(4)	(5)	(6)	(7)	(8)	(9)	(10)
Ciemas	...	4	4	...	521	521	...	17	17
Ciracap	...	4	4	...	657	657	...	24	24
Waluran	...	2	2	...	528	528	...	19	19
Surade	1	4	5	587	940	1 527	31	49	80
Cibitung
Jampang Kulon	...	3	3	...	1 087	1 087	...	56	56
Cimanggu
Kali Bunder
Tegal Buleud	1	...	1	299	...	299	18	...	18
Cidolog	...	1	1	...	66	66	...	4	4
Sagaranten	1	2	3	823	345	1 168	36	17	53
Cidadap	...	2	2	...	251	251	...	16	16
Curugkembar	...	1	1	...	92	92	...	7	7
Pabuaran	...	2	2	...	224	224	...	14	14
Lengkong	...	1	1	...	139	139	...	8	8
Palabuhanratu	1	11	12	354	3 276	3 630	25	136	161
Simpenan	...	2	2	...	317	317	...	16	16
Warung Kiara	...	3	3	...	984	984	...	32	32
Bantargadung	...	1	1	...	131	131	...	4	4
Jampang Tengah	...	2	2	...	386	386	...	21	21
Purabaya	...	4	4	...	762	762	...	37	37

Lanjutan Table/ Continued Table 4.1.8

Cikembar	...	3	3	...	724	724	...	29	29
Nyalindung	...	3	3	...	416	416	...	22	22
Geger Bitung	1	2	3	568	746	1 314	28	30	58
Sukaraja	1	2	3	442	861	1 303	24	59	83
Kebonpedes	...	2	2	...	244	244	...	16	16
Cireunghas	...	4	4	...	716	716	...	36	36
Sukalarang	1	...	1	1 105	...	1 105	61	...	61
Sukabumi	1	3	4	190	444	634	18	19	37
Kadudampit	...	5	5	...	1 586	1 586	...	77	77
Cisaat	...	7	7	...	3 752	3 752	...	122	122
Gununggruh	1	1	2	1 027	263	1 290	38	9	47
Cibadak	1	6	7	1 678	1 922	3 600	75	64	139
Cicantayan	...	8	8	...	1 537	1 537	...	73	73
Caringin	...	2	2	...	373	373	...	9	9
Nagrak	...	6	6	...	882	882	...	38	38
Ciambar	...	1	1	...	327	327	...	13	13
Cicurug	...	12	12	...	3 352	3 352	...	131	131
Cidahu	...	3	3	...	698	698	...	32	32
Parakan Salak	...	3	3	...	1 158	1 158	...	23	23
Parung Kuda	...	6	6	...	822	822	...	43	43
Bojong Genteng	1	3	4	518	354	872	22	18	40
Kalapa Nunggal	...	2	2	...	928	928	...	28	28
Cikidang	...	1	1	...	156	156	...	6	6
Cisolok	...	5	5	...	1 249	1 249	...	53	53
Cikakak	...	1	1	...	56	56	...	5	5
Kabandungan	...	2	2	...	284	284	...	18	18
Sukabumi	11	142	153	7 591	34 556	42 147	376	1 450	1 826

Sumber/ Kementerian Pendidikan dan Kebudayaan, Data Semester Ganjil 2017/
 Source : Ministry of Educations and Culture, 2017 Odd Semester Data

Tabel
Table 4.1.9

**Jumlah Madrasah, Guru Dan Murid Madrasah Aliyah (MA)
Kecamatan Di Kabupaten Sukabumi, 2018**
*Number of Schools, Teachers and Pupils in Madrasah Aliyah
(MA) by Subdistrict in Sukabumi Regency, 2018*

Kecamatan Subdistrict	Jumlah MI Number of MI	Ruang Belajar Classrooms	Rombongan Belajar Study Groups	Jumlah Murid Number of Pupils	Guru/Teachers
					Negeri/Swasta
[1]	[2]	[3]	[4]	[5]	[6]
Ciemas	2	6	10	282	15
Ciracap	2	6	6	206	15
Surade	1	28	28	1011	47
Jampang Kulon	1	7	7	198	15
Kalibunder	0	0	0	0	0
Tegalbuleud	1	3	4	116	11
Cidolog	1	4	4	120	10
Sagaranten	3	15	15	339	29
Pabuaran	2	12	12	297	11
Lengkong	3	14	14	409	19
Pelabuhan Ratu	3	31	31	920	59
Warung Kiara	3	13	13	359	20
Jampang Tengah	4	13	13	270	35
Cikembar	4	17	16	448	27
Nyalindung	5	23	26	684	51
Gegerbitung	2	9	8	255	23
Sukaraja	3	15	15	496	20
Sukabumi	3	11	11	283	19
Kadudampit	3	16	17	584	24
Cisaat	11	72	76	2058	158
Cibadak	6	54	52	1788	77
Nagrak	6	19	19	632	35
Cicurug	4	20	20	735	32
Cidahu	2	9	9	300	21

Lanjutan Table/ Continued Table 4.1.9

Parakansalak	3	15	16	480	26
Parungkuda	1	3	3	47	9
Kalapa Nunggal	2	9	9	309	18
Cikidang	1	1	1	79	3
Cisolok	0	0	0	0	0
Kabandungan	0	0	0	0	0
Gunung Guruh	2	6	6	148	15
Cikakak	2	7	10	244	25
Bantar Gadung	1	4	4	116	4
Cicantayan	4	18	20	615	25
Simpenan	1	3	3	48	1
Kebon Pedes	0	0	0	0	0
Cidadap	0	0	0	0	0
Cibitung	1	4	4	125	9
Curugkembar	2	11	11	449	13
Purabaya	1	21	21	675	26
Cireunghas	2	9	12	283	19
Sukalarang	2	11	11	256	21
Caringin	3	14	14	448	32
Bojong Genteng	1	15	15	513	23
Waluran	2	11	16	347	18
Ciambar	1	3	3	74	3
Cimanggu	1	9	16	373	13
Jumlah 2018	108	591	621	18.419	1.076

Sumber/Source : Dinas Pendidikan Kabupaten Sukabumi/Regional Education Department

Tabel
Table 4.1.10

Jumlah Desa/Kelurahan yang Memiliki Fasilitas Sekolah Menurut Kecamatan dan Tingkat Pendidikan di Kabupaten Sukabumi, 2018
Number of Villages Having Educational Facilities by Subdistrict and Educational Level in Sukabumi Regency, 2018

Kecamatan Subdistrict	SD Primary School	SMP Junior High School	SMA Senior High School	SMK Vocational School	Perguruan Tinggi University
(1)	(2)	(3)	(4)	(5)	(6)
Ciemas	9	9	2	4	0
Ciracap	8	7	2	4	0
Waluran	6	5	2	2	0
Surade	12	10	2	4	1
Cibitung	6	4	2	1	0
Jampang Kulon	11	10	4	4	0
Cimanggu	6	5	2	0	0
Kali Bunder	7	7	1	0	0
Tegal Buleud	8	7	2	1	0
Cidolog	5	4	1	1	0
Sagaranten	12	10	5	3	0
Cidadap	6	4	0	2	0
Curugkembar	7	6	4	1	0
Pabuaran	7	6	2	2	0
Lengkong	5	5	3	1	0
Palabuhanratu	10	9	5	6	0
Simpenan	7	7	2	2	0
Warung Kiara	12	10	5	4	0
Bantargadung	7	7	3	2	0
Jampang Tengah	11	10	7	4	0
Purabaya	7	7	1	4	0

Lanjutan Table/ Continued Table 4.1.10

Cikembar	10	9	4	2	1
Nyalindung	10	7	5	2	1
Geger Bitung	7	7	1	1	0
Sukaraja	9	8	6	5	1
Kebonpedes	5	4	0	3	0
Cireunghas	5	5	4	4	0
Sukalarang	6	5	4	2	1
Sukabumi	6	5	3	4	0
Kadudampit	9	8	5	4	1
Cisaat	13	12	9	4	3
Gunungguruh	7	6	2	3	0
Cibadak	10	10	6	4	0
Cicantayan	8	8	4	6	1
Caringin	9	8	4	4	0
Nagrak	10	10	7	6	0
Ciambar	6	5	1	1	0
Cicurug	13	13	9	8	2
Cidahu	8	7	6	2	0
Parakan Salak	6	6	6	3	0
Parung Kuda	8	8	4	5	0
Bojong Genteng	5	5	5	5	0
Kalapa Nunggal	7	6	2	2	0
Cikidang	12	9	6	3	0
Cisolok	13	13	1	8	0
Cikakak	9	9	4	1	1
Kabandungan	6	6	1	3	0
Sukabumi	386	348	166	147	13

Catatan/ Note : 1 Desa pada tabel ini termasuk Unit Permukiman Transmigrasi (UPT) yang masih dibina oleh kementerian terkait dan nagari di Provinsi Sumatera Barat/ Villages in this table include Transmigration Settlement Unit which is still fostered by the relevant ministries and the nagari in the Province of Sumatera Barat

Sumber/ Source : BPS, Pendataan Potensi Desa (Podes)/ BPS–Statistics Indonesia, Village Potential Data Collection

Tabel 4.1.11 Jumlah Murid Drop Out (DO) Menurut Umur Sekolah dan Kecamatan Di Kabupaten Sukabumi, 2018
Table *Number of Drop Out Students by School Age and Subdistricts in Sukabumi Regency, 2018*

Kecamatan/ Subdistricts	Jumlah Murid Drop Out (DO)/Number of Drop Out Students	
	Umur 7-12/Age of 7-12	Umur 13-15/Age of 13-15
(1)	(2)	(3)
Ciomas	3	0
Ciracap	2	0
Surade	0	18
Jampang Kulon	0	0
Kalibunder	12	0
Tegalbuleud	1	3
Cidolog	0	21
Sagaranten	0	0
Pabuaran	0	0
Lengkong	2	2
Pelabuhan Ratu	0	0
Warung Kiara	0	1
Jampang Tengah	1	0
Cikembar	0	0
Nyalindung	2	19
Gegerbitung	0	0
Sukaraja	0	4
Sukabumi	2	2
Kadudampit	0	0
Cisaat	5	2
Cibadak	0	3
Nagrak	0	2
Cicurug	3	6
Cidahu	0	0

Social

Lanjutan Tabel/*Continued Table 4.1.11*

Parakansalak	2	2
Parungkuda	0	2
Kalapa Nunggal	3	0
Cikidang	3	10
Cisolok	39	24
Kabandungan	1	0
Gunung Guruh	1	0
Cikakak	5	0
Bantar Gadung	1	0
Cicantayan	0	7
Simpenan	2	0
Kebon Pedes	0	0
Cidadap	0	0
Cibitung	0	2
Curugkembar	0	0
Purabaya	2	18
Cireunghas	0	5
Sukalarang	2	2
Caringin	0	7
Bojong Genteng	2	4
Waluran	1	8
Ciambar	0	4
Cimanggu	0	0
Jumlah 2018	97	178

Sumber/*Source* : Dinas Pendidikan Kabupaten Sukabumi/*Regional Education Department*

Tabel 4.1.12 Jumlah MDTA, Ustadz Dan Santri Per Kecamatan Di Kabupaten Sukabumi, 2018
Table *Number of MDTA, Teachers and Students by Subdistrict in Sukabumi Regency, 2018*

No	Kecamatan	Madrasah Diniyah Takmiliyah	Ustadz	Santri
[1]	[2]	[3]	[4]	[5]
1	Palabuhanratu	64	304	5829
2	Simpenan	69	353	4693
3	Cikakak	43	222	3027
4	Bantargadung	49	196	3665
5	Cisolok	71	299	6023
6	Cikidang	72	275	5951
7	Lengkong	48	194	2980
8	Jampangtengah	81	340	5028
9	Warungkiara	53	234	4369
10	Cikembar	65	374	6995
11	Cibadak	76	478	7849
12	Nagrak	83	455	8243
13	Parungkuda	49	274	5842
14	Bojonggenteng	32	182	2894
15	Parakansalak	45	244	4225
16	Cicurug	80	456	10205
17	Cidahu	42	232	3784
18	Kalapanunggal	51	257	4205
19	Kabandungan	40	232	4004
20	Waluran	44	188	5328
21	Jampangkulon	58	308	3932
22	Ciemas	68	300	3879
23	Kalibunder	32	134	2228
24	Surade	69	340	5588
25	Cibitung	32	157	1507
26	Ciracap	59	316	3989

Social

No	Kecamatan	Madrasah Diniyah Takmiliah	Ustadz	Santri
[1]	[2]	[3]	[4]	[5]
27	Gunungguruh	39	249	4357
28	Cicantayan	63	388	5164
29	Cisaat	75	572	6326
30	Kadudampit	45	374	5450
31	Caringin	54	336	4768
32	Sukabumi	40	220	2965
33	Sukaraja	50	250	4278
34	Kebonpedes	22	136	2545
35	Cireunghas	27	147	2051
36	Sukalarang	31	104	2720
37	Pabuaran	48	179	3358
38	Purabaya	71	324	4326
39	Nyalindung	66	364	4302
40	Gegerbitung	54	270	2864
41	Sagaranten	73	290	4614
42	Curugkembar	43	186	2033
43	Cidolog	29	129	955
44	Cidadap	31	143	1001
45	Tegalbuled	68	262	2769
46	Cimanggu	25	132	1546
47	Ciambar	51	201	3254
TOTAL		2,480	12,600	197,908

Sumber/Source : Kantor Kementerian Agama Kabupaten Sukabumi/Ministry of Religion Sukabumi

4.2 KESEHATAN/HEALTH

Tabel 4.2.1 Jumlah Desa/Kelurahan Yang Memiliki Sarana Kesehatan Menurut Kecamatan di Kabupaten Sukabumi, 2018
Table 4.2.1 *Number of Villages Having Health Facilities by Subdistrict in Sukabumi Regency, 2018*

Kecamatan Subdistrict	Rumah Sakit Hospital	Rumah Sakit Bersalin Maternity Hospital	Poliklinik Polyclinic	Puskesmas Public Health Center	Puskesmas Pembantu Subsidiary of Public Health Center	Apotek Pharmacy
(1)	(2)	(3)	(4)	(5)	(6)	(7)
Ciemas	0	0	0	2	7	0
Ciracap	0	0	0	1	6	0
Waluran	0	0	0	1	2	1
Surade	0	0	0	2	4	1
Cibitung	0	0	0	1	2	0
Jampang Kulon	2	1	2	2	5	3
Cimanggu	0	0	0	1	4	0
Kali Bunder	0	0	0	1	2	0
Tegal Buleud	0	0	0	2	5	2
Cidolog	0	0	0	1	2	0
Sagaranten	1	1	0	1	1	1
Cidadap	0	0	0	1	2	0
Curugkembar	0	0	0	1	3	0
Pabuaran	0	0	0	1	4	0
Lengkong	0	0	0	1	5	1
Palabuhanratu	1	1	3	3	7	1
Simpenan	0	0	0	1	4	1
Warung Kiara	0	1	1	1	3	2
Bantargadung	0	0	1	2	7	0
Jampang Tengah	0	0	0	1	8	0
Purabaya	0	0	0	1	6	1

Social

Cikembar	0	0	4	1	5	5
Nyalindung	0	1	0	2	5	0
Geger Bitung	0	0	0	1	3	1
Sukaraja	1	1	3	2	5	2
Kebonpedes	0	0	2	1	2	0
Cireunghas	0	0	5	1	3	0
Sukalarang	0	0	4	3	0	4
Sukabumi	0	0	1	1	4	1
Kadudampit	0	0	0	1	5	0
Cisaat	1	2	3	2	3	8
Gununggruh	0	0	1	2	1	3
Cibadak	1	1	4	2	4	2
Cicantayan	0	0	3	1	3	1
Caringin	0	0	1	1	5	0
Nagrak	0	0	2	2	7	0
Ciambar	0	0	0	1	3	0
Cicurug	1	0	8	2	4	4
Cidahu	0	0	1	1	1	2
Parakan Salak	0	0	3	1	4	1
Parung Kuda	0	0	4	1	2	2
Bojong Genteng	0	0	1	1	2	2
Kalapa Nunggal	1	0	0	1	3	0
Cikidang	0	0	0	1	4	1
Cisolok	0	0	0	2	9	1
Cikakak	0	0	2	1	5	1
Kabandungan	0	0	0	1	2	0
Sukabumi	9	9	59	64	183	55

Catatan/ Note :

1 Desa pada tabel ini termasuk Unit Permukiman Transmigrasi (UPT) yang masih dibina oleh kementerian terkait dan nagari di Provinsi Sumatera Barat/ Villages in this table include Transmigration Settlement Unit which is still fostered by the relevant ministries and the nagari in the Province of Sumatera Barat

Sumber/ Source :

BPS, Pendataan Potensi Desa (Podes)/ BPS-Statistics Indonesia, Village Potential Data Collecting

Tabel 4.2.2 Jumlah Tenaga Kesehatan Menurut Kecamatan Di Kabupaten Sukabumi, 2018
Table *Number of Health Staff by Subdistrict, 2018*

Kecamatan Subdistricts	Dokter			Kesmas	Bidan	Perawat	Sanitarian
	Ahli	Umum	Gigi				
[1]	[2]	[3]	[4]	[5]	[6]	[7]	[8]
01. Ciemas	0	2	0	1	36	31	1
02. Ciracap	0	1	0	0	33	18	1
03. Waluran	0	1	0	1	19	14	1
04. Surade	0	2	0	5	38	19	2
05. Cibitung	0	0	0	1	10	22	1
06. Jampang Kulon	0	3	0	1	45	24	1
07. Cimanggu	0	2	0	1	19	11	1
08. Kalibunder	0	2	0	1	33	23	1
09. Tegalbuleud	0	1	0	2	14	9	2
10. Cidolog	0	2	0	2	30	23	1
11. Sagaranten	0	1	0	2	13	10	1
12. Cidadap	0	1	0	4	18	10	0
13. Curug Kembar	0	1	0	2	21	20	1
14. Pabuaran	0	0	0	0	14	14	1
15. Lengkong	0	3	1	4	45	16	1
16. Pelabuhanratu	0	1	0	2	16	9	2
17. Simpanan	0	0	0	3	23	9	1
18. Warungkiara	0	1	0	0	17	8	1
19. Bantargadung	0	1	0	0	31	18	1
20. Jampang tengah	0	2	1	1	22	17	1
21. Purabaya	0	2	1	1	28	14	1
22. Cikembar	0	2	0	1	29	18	1
23. Nyalindung	0	2	1	0	16	4	2
24. Gegerbitung	0	3	1	2	26	15	1
25. Sukaraja	0	0	1	4	14	9	2
26. Kebonpedes	0	2	0	0	12	8	1
27. Cireunghas	0	2	0	0	23	12	1
28. Sukalarang	0	3	1	0	20	12	1
29. Sukabumi	0	2	1	1	18	11	1
30. Kadudampit	0	2	1	3	28	14	1
31. Cisaat	0	5	2	2	33	24	2
32. Gunung Guruh	0	1	0	6	43	20	2
33. Cibadak	0	3	1	1	32	14	2
34. Cicantayan	0	1	2	0	15	9	1
35. Caringin	0	2	1	2	18	4	1
36. Nagrak	0	1	1	5	33	15	2
37. Ciambar	0	1	0	2	16	4	1
38. Cicurug	0	5	1	1	35	16	2

Social

39. Cidahu	0	1	0	2	17	4	1
40. Parakansalak	0	1	1	2	15	9	1
41. Parungkuda	0	2	0	0	21	8	1
42. Bojonggenteng	0	2	1	0	16	8	1
43. Kalapanunggal	0	2	1	1	20	6	1
44. Cikedang	0	3	0	1	27	11	1
45. Cisolok	0	1	0	4	27	10	1
46. Cikakak	0	2	0	1	23	11	1
47. Kabandungan	0	1	0	1	11	5	1
Jumlah 2018	0	81	20	0	1113	620	56

Sumber/source : Dinas Kesehatan Kabupaten Sukabumi/Departement of Health Sukabumi

<https://sukabumikab.bps.go.id>

Lanjutan Tabel/Continue Table 4.2.2

Kecamatan/Subdistricts	Tenaga Gizi	Tenaga Farmasi	Keteknisan	Non Kesehatan	Jumlah/TOTAL
[1]	[8]	[9]	[10]	[11]	[12]
01. Ciemas	0	0	0	0	71
02. Ciracap	0	1	0		54
03. Waluran	0	0	0		36
04. Surade	0	3	0		69
05. Cibitung	0	0	0		34
06. Jampang Kulon	1	2	0		77
07. Cimanggu	0	0	0		34
08. Kalibunder	0	0	1		61
09. Tegalbuleud	0	0	0		28
10. Cidolog	0	2	0		60
11. Sagaranten	1	0	0		28
12. Cidadap	0	0	0		33
13. Curug Kembar	0	0	0		45
14. Pabuaran	0	1	0		30
15. Lengkong	0	2	0		72
16. Pelabuhanratu	0	1	0		31
17. Simpenan	0	1	0		37
18. Warungkiara	1	1	0		29
19. Bantargadung	0	0	0		51
20. Jampangtengah	0	1	0		45
21. Purabaya	0	1	0		48
22. Cikembar	0	0	0		51
23. Nyalindung	0	1	0		26
24. Gegerbitung	0	3	1		52
25. Sukaraja	1	1	0		32
26. Kebonpedes	1	0	1		25
27. Cireunghas	1	1	0		40
28. Sukalarang	1	1	0		39
29. Sukabumi	1	2	0		37
30. Kadudampit	1	0	1		51
31. Cisaat	2	3	0		73
32. Gunung Guruh	2	4	0		78
33. Cibadak	2	3	0		58
34. Cicantayan	1	1	0		30

Social

35. Caringin	0	1	0	29
36. Nagrak	1	1	0	59
37. Ciambar	0	0	1	25
38. Cicurug	1	2	0	63
39. Cidahu	1	1	0	27
40. Parakansalak	1	0	0	30
41. Parungkuda	0	2	0	34
42. Bojonggenteng	1	1	1	31
43. Kalapanunggal	1	1	0	33
44. Cikidang	1	1	0	45
45. Cisolak	0	1	0	44
46. Cikakak	1	1	0	40
47. Kabandungan	1	0	0	20
Jumlah 2018	25	48	1	1.964

Sumber/source : Dinas Kesehatan Kabupaten Sukabumi/Departement of Health Sukabumi

Tabel Jumlah Rumah Sakit, Puskesmas Dan Posyandu Menurut Kecamatan, 2018
Table 4.2.3 *Number of Hospitals, Puskesmas and Posyandu by Subdistrict, 2018*

Kecamatan Subdistricts	Rumah Sakit	Puskesmas	Puskesmas Pembantu	Puskesmas Keliling	Ambulance	Posyandu
01. Ciemas		2	5	3		124
02. Ciracap		1	8	1		69
03. Waluran		1	2	2		39
04. Surade		2	3	3	1	98
05. Cibitung		1	2	1	1	42
06. Jampang Kulon	1	1	5	2		61
07. Cimanggu		1	4	2		47
08. Kalibunder		1	2	1		69
09. Tegalbuleud		1	5	1	2	51
10. Cidolog		1	-	2		42
11. Sagaranten		1	2	2	1	68
12. Cidadap		1	1	1	1	39
13. Curug Kembar		1	-	1	1	40
14. Pabuaran		1	2	2		41
15. Lengkong		1	3	1	2	83
16. Pelabuhanratu	1	2	7	4	2	188
17. Simpenan		1	3	3		115
18. Warungkiara		1	4	1	2	103
19. Bantargadung		1	-	2		77
20. Jampangtengah		1	5		1	82
21. Purabaya		1	-	1	2	41
22. Cikembar		1	-	1	1	89
23. Nyalindung		2	4	3		90
24. Gegerbitung		1	3	2	1	52
25. Sukaraja	1	2	2	2	1	99
26. Kebonpedes		1	-	1		44
27. Cireunghas		1	3	1	1	47
28. Sukalarang		1	-	2		52
29. Sukabumi		2	5	1	1	65
30. Kadudampit		1	6	1	1	63
31. Cisaat	1	2	1	2	1	121
32. Gunung Guruh		2	4	2	1	60
33. Cibadak	2	2	3	2		140
34. Cicantayan		1	3	1	1	65
35. Caringin		1	1	1	1	65
36. Nagrak		2	5	3	1	99
37. Ciambar		1	-			48
38. Cicurug	1	2	2	3	1	132
39. Cidahu		1	1	1	1	80

Social

40. Parakansalak	1	2	2		52	
41. Parungkuda	1	1	2		87	
42. Bojonggenteng	1	3			39	
43. Kalapanunggal	1	2	1	2	74	
44. Cikidang	1	3	2	1	106	
45. Cislok	1	8	1	2	87	
46. Cikakak	1	4	1		95	
47. Kabandungan	1	4	2		40	
Jumlah 2018	7	58	133	76	34	3.510

Sumber/source : Dinas Kesehatan Kabupaten Sukabumi/Departement of Health Sukabumi

<https://sukabumikab.bps.go.id>

Jumlah Bayi Dan Ibu Hamil Yang Diimunisasi Menurut Jenis Imunisasi Per kecamatan, 2018

Tabel

Table

4.2.4

Number of Infant and Pregnant Mother Whosed Being Immunized by Type of Immunitation, 2018

Kecamatan Subdistricts	BCG	HB 0 – 7 Hari	DPT HB III	Polio 4
01. Ciemas	876	887	845	889
02. Ciracap	775	875	765	765
03. Waluran	516	469	577	567
04. Surade	1.309	1.349	1.333	1.318
05. Cibitung	483	432	445	480
06. Jampang Kulon	747	746	726	722
07. Cimanggu	437	474	428	426
08. Kalibunder	512	519	478	474
09. Tegalbuleud	552	536	531	552
10. Cidolog	425	305	425	419
11. Sagaranten	838	736	851	766
12. Cidadap	316	265	331	262
13. Curug Kembar	658	553	668	671
14. Pabuaran	705	779	700	695
15. Lengkong	465	493	438	252
16. Pelabuhanratu	1.761	1.771	1.730	1.729
17. Simpenan	959	911	937	963
18. Warungkiara	937	1.012	991	977
19. Bantargadung	703	643	663	663
20. Jampangtengah	1.341	1.033	1.323	1.373
21. Purabaya	706	716	653	633
22. Cikembar	1.641	1.601	1.627	1.643
23. Nyalindung	1.103	750	719	715
24. Gegerbitung	702	703	811	673
25. Sukaraja	1.394	1.420	1.428	1.380
26. Kebonpedes	491	591	492	492
27. Cireunghas	550	583	571	547
28. Sukalarang	758	880	699	696
29. Sukabumi	904	869	859	739
30. Kadudampit	759	779	698	698
31. Cisaat	1.526	1.554	1.479	1.414

Social

32. Gunung Guruh	1.409	1.296	1.426	1.349
33. Cibadak	1.814	1.776	1.491	1.473
34. Cicantayan	1.032	846	1.023	1.047
35. Caringin	816	934	842	830
36. Nagrak	1.390	1.352	1.321	1.315
37. Ciambar	541	543	422	521
38. Cicurug	2.658	2.721	2.293	2.073
39. Cidahu	1.984	2.013	2.063	1.778
40. Parakansalak	701	791	673	657
41. Parungkuda	1.339	1.459	1.360	1.179
42. Bojonggenteng	747	720	763	674
43. Kalapanunggal	952	932	859	811
44. Cikidang	1.179	1.322	1.126	1.093
45. Cisolok	1.136	1.015	1.354	1.066
46. Cikakak	681	758	716	707
47. Kabandungan	780	839	755	785
Jumlah 2018	45.008	44.551	43.708	41.951

Sumber/source : Dinas Kesehatan Kabupaten Sukabumi/Departement of Health Sukabumi

Lanjutan Tabel/Continue Table 4.2.4

Kecamatan Subdistricts	Campak	TT 1	TT 2
01. Ciemas	932	770	852
02. Ciracap	758	903	864
03. Waluran	566	315	300
04. Surade	1.362	654	695
05. Cibitung	437	140	178
06. Jampang Kulon	711	252	235
07. Cimanggu	418	336	328
08. Kalibunder	458	241	130
09. Tegalbuleud	536	464	464
10. Cidolog	422	331	166
11. Sagaranten	770	468	364
12. Cidadak	317	168	158
13. Curug Kembar	669	419	382
14. Pabuaran	705	377	332
15. Lengkon	378	145	160
16. Pelabuhanratu	1.773	1.749	1.652
17. Simpenan	930	321	328
18. Warungkiara	980	785	800
19. Bantargadung	655	742	647
20. Jampangtengah	1.243	391	386
21. Purabaya	639	800	781
22. Cikembar	1.695	500	496
23. Nyalindung	705	307	321
24. Gegerbitung	675	280	266
25. Sukaraja	1.361	432	416
26. Kebonpedes	498	612	588
27. Cireunghas	535	274	242
28. Sukalarang	700	378	308
29. Sukabumi	890	298	257
30. Kadudampit	686	693	502
31. Cisaat	1.481	649	503
32. Gunung Guruh	1.310	856	810
33. Cibadak	1.753	1.419	1.267
34. Cicantayan	954	468	449
35. Caringin	770	599	478
36. Nagrak	1.697	897	806
37. Ciambar	488	493	448
38. Cicurug	2.683	844	856
39. Cidahu	1.957	682	597
40. Parakansalak	659	253	291

Social

41. Parungkuda	1.301	521	510
42. Bojonggenteng	816	201	191
43. Kalapanunggal	780	847	-
44. Cikedang	1.193	718	586
45. Cisolok	1.228	1.272	1.056
46. Cikakak	715	361	286
47. Kabandungan	713	307	278
Jumlah 2018	43.902	25.932	23.010

Sumber/source : Dinas Kesehatan Kabupaten Sukabumi/Departement of Health Sukabumi

<https://sukabumikab.bps.go.id>

Tabel 4.2.5 Jumlah Persalinan Menurut Penolong Persalinan Per Kecamatan Di Kabupaten Sukabumi, 2018
Number of Childbirth by Birth Attendant by Subdistrict in Sukabumi Regency, 2018

Kecamatan <i>Subdistricts</i>	Jumlah Persalinan Yang dilapor	Pertolongan oleh Tenaga Kesehatan	Pertolongan oleh Tenaga Non- Kesehatan
[1]	[2]	[3]	[4]
01. Ciemas	720	720	
02. Ciracap	956	956	
03. Waluran	423	423	
04. Surade	1.382	1.382	
05. Cibitung	457	457	
06. Jampang Kulon	725	725	
07. Cimanggu	427	427	
08. Kalibunder	488	488	
09. Tegalbuleud	611	611	
10. Cidolog	329	329	
11. Sagaranten	724	724	
12. Cidadak	266	266	
13. Curug Kembar	559	559	
14. Pabuaran	616	616	
15. Lengkong	523	523	
16. Pelabuhanratu	1.899	1.899	
17. Simpenan	838	838	
18. Warungkiara	1.062	1.062	
19. Bantargadung	675	675	
20. Jampangtengah	1.090	1.090	
21. Purabaya	789	789	
22. Cikembar	1.616	1.616	
23. Nyalindung	925	925	
24. Gegerbitung	735	735	
25. Sukaraja	1.398	1.398	
26. Kebonpedes	586	586	
27. Cireunghas	611	611	
28. Sukalarang	871	871	
29. Sukabumi	868	868	
30. Kadudampit	970	970	

Lanjutan Table/ Continued Table 4.2.5

31. Cisaat	2.078	2.078	
32. Gunung Guruh	1.420	1.420	
33. Cibadak	2.124	2.124	
34. Cicantayan	894	894	
35. Caringin	924	924	
36. Nagrak	1.478	1.478	
37. Ciambar	744	744	
38. Cicurug	2.447	2.447	
39. Cidahu	1.226	1.226	
40. Parakansalak	787	787	
41. Parungkuda	1.490	1.490	
42. Bojonggenteng	730	730	
43. Kalapanunggal	927	927	
44. Cikidang	1.222	1.222	
45. Cisolok	1.058	1.058	
46. Cikakak	801	801	
47. Kabandungan	848	848	
Jumlah 2018	45.337	45.337	0

Sumber/source : Dinas Kesehatan Kabupaten Sukabumi/Departement of Health Sukabumi

Tabel
Table 4.2.6 **Jumlah Sarana Dan Prasarana Rumah Sakit Sekarwangi Kabupaten Sukabumi, 2016-2018**
Number of Health Facilities of Sekarwangi Hospital Sukabumi, 2016- 2018

No	Rincian/ Details	2016	2017	2018
[1]	[2]	[3]	[4]	[5]
1	Kapasitas Tempat Tidur			
a	Kelas VIP	153	303	414
b	Kelas I	10	10	12
c	Kelas II	21	19	32
d	Kelas III	24	96	124
e	HCU	93	172	193
		5	6	10
2	Sarana transportasi			
a	Ambulance			6
b	Kereta Jenazah	6	4	2
c	Kendaraan Oprasional	0	2	6
d	Motor	1	2	13
3	Medis			
a	Dokter Spesialis			
	01 Spesialis Obgyn			4
	02 Spesialis Kesehatan Anak	2	4	4
	03 Sub Spesialis Kardiologi Anak	2	4	3
	04 Spesialis Penyakit Dalam		1	4
	05 Spesialis Bedah	2	5	3
	06 Sub Spesialis Onkologi	2	4	1
	07 Spesialis Anesthesi		1	2
	08 Spesialis Radiologi	1	2	1
	09 Spesialis Saraf	2	2	3
	10 Spesialis Mata	3	2	2
	11 Spesialis THT	1	2	2
	12 Spesialis Jiwa		2	1
	13 Spesialis Kulit & Kelamin		1	1
	14 Spesialis Paru		1	2
	15 Spesialis Jantung		2	2
	16 Spesialis Patalogi Anatomi		1	1
	17 Spesialis Patologi Klinik		1	1

Social

18 Spesialis Patologi Forensik	1	1	1
19 Spesialis Bedah Orthopedi		1	1
03 Dr. Gigi Spesialis Ortodenti		1	-
04 Dr. Gigi Spesialis Periodonti		1	1
05 Dr. Gigi Spesialis Konservasi Gigi		1	1
b Dokter Gigi		1	2
c Dokter Umum	16	34	24
d Medis Lainnya			
01 Perawat			
02 Bidan	232	315	339
	62	41	42
KEFARMASIAN			
01 Apoteker			
02 Ass. Apoteker		8	8
03 S1 Farmasi/Farmakologi Kimia		20	20
04 D1 Farmasi		1	1
05 D3 Farmasi		1	1

Lanjutan Tabel 4.2.6/ *Continued Table*

No	Rincian/ <i>Details</i>	2016	2017	2018
[1]	[2]	[3]	[4]	[5]
	KESEHATAN MASYARAKAT			
	01 S2 Kesehatan Masyarakat		3	2
	02 S1 Kesehatan Masyarakat		11	11
	03 S1 Psikologi		1	-
	04 D3 Sanitarian/Kesehatan Lingkungan		3	6
	GIZI			
	01 S1 Gizi/Dietisien		3	2
	02 Akademi/ D3 Gizi/ Dietisien		4	4
	KETERAPIAN FISIK			
	D3 Fisisio Terapi		3	4
	KETEKNISIAN MEDIS			
	D4 Radiografer		1	1
	D3 Radiologi & Radioterapi		6	6
	D3 Refraksi Optisien		1	1
	D3 Perekam Medis		13	10
	D3 Teknik Elektromedis		2	2
	D3 Analisis Kesehatan		14	14
	D3 Kardiovaskuler		1	1
	D1 Teknik Transfusi		1	1

Sumber/Source : Rumah Sakit Sekarwangi Cibadak/*Sekarwangi Cibadak Hospital*

Tabel 4.2.7 **Jumlah Kasus Pelayanan Kesehatan di Rumah Sakit Sekarwangi Kabupaten Sukabumi, 2016-2018**
Table 4.2.7 **Number of Health Cases in Sekarwangi Hospital Sukabumi, 2016– 2018**

No	Rincian/ Details	2016	2017	2018
[1]	[2]	[3]	[4]	[5]
1	Pelayanan Medis			
a	Rawat Jalan	95.361	114.955	128.848
b	Rawat Inap	17.279	26.442	31.818
c	Gawat Darurat 24 Jam	26.748	22.978	26.850
2	Pelayanan Penunjang			
a	Laboratorium	77.092	77.164	80.715
b	Radiologi	15.828	17.069	17.680
c	Instalasi Anestesi dan Kamar Operasi	3.924	3.579	2.511
d	Instalasi Farmasi	249.670	240.329	285.278
e	Poli Gizi	172	389	1.241
f	Pemulasaraan Jenazah	160		1.258
g	Konsultasi Psikologi	8	-	0
h	Pelayanan Fisioterafi	7.160	6.620	6.402
i	Pelayanan USG	3.545	-	-
j	Pelayanan EKG	1789	1915	-
k	Pelayanan EEG	-	-	-
l	Pelayanan Optik/Kacamata	-	-	-
3	Indikator Pelayanan Rumah Sakit			
a	BOR (Bed Ocupancy Rate) dalam persen	70.00	67.00	63.00
b	LOS (lengs of stay) dalam hari	3.45	3.0	3,5
c	TOI (Turn Over Interval)	2.9	1.5	1,6

Sumber/Source : Rumah Sakit Sekarwangi Cibadak/Sekarwangi Cibadak Hospital

Tabel
Table 4.2.8

**Jumlah Sarana Dan Prasarana BLUD Rumah Sakit Umum
Daerah Palabuhanratu Kabupaten Sukabumi, 2016-2018**
*Number of Health Facilities of Palabuhanratu Hospital
Sukabumi, 2016- 2018*

Rincian/ Details		2016	2017	2018
[1]		[2]	[3]	[4]
1	Kapasitas tempat tidur	158	185	200
	a Kelas VVIP	5	5	5
	b Kelas VIP	10	10	10
	C Kelas I	12	21	16
	D Kelas II	24	24	28
	E Kelas III	117	93	107
	f HCU	5	5	5
	g Infeksius	12	0	12
2	Sarana Transportasi			152
	a Ambulance	6	4	7
	b Kereta Jenazah	0	0	0
	c Kendaraan Operasional	1	1	1
3	Medis			
	1. dr. Spesialis Bedah	1	1	2
	2. dr. Spesialis Kandungan	2	1	2
	3. dr. Spesialis Anak	3	2	2
	4. dr. Spesialis Penyakit Dalam	3	2	4
	5. dr. Spesialis Mata	1	1	1
	6. dr. Spesialis Saraf	0	3	2
	7. dr. Spesialis Kulit dan Kelamin	0	0	1
	8. dr. Spesialis THT	0	0	1
	9. dr. Spesialis Radiologi	2	2	2
	10.dr. Gigi	2	2	2
	11.dr. Umum	12	16	16

Lanjutan Tabel 4.2.8/ *Continued Table*

4	Para Medis			
	1. Perawat	212	230	239
	2. Bidan	66	61	60
	3. Kefarmasian	13	22	21
	4. Kesehatan Masyarakat	7	6	10
	5. Kesehatan Lingkungan	2	2	2
	6. Keteknisan Fisik	6	9	9
	7. Keterampilan Fisik	5	7	2
	8. Teknik Biomedika	2	2	1
	9. Gizi	4	6	6
	10. Kesehatan Tradisional	0	0	0
	Tenaga Penunjang Medis	11	15	16
	Tenaga Penunjang	182	199	198

Sumber/*Source* : BLUD Rumah Sakit Umum Daerah
Palabuhanratu/*Palabuhanratu Regional Hospital*

Tabel 4.2.9 Jumlah Kasus Pelayanan Kesehatan di Rumah Sakit Palabuhanratu Kabupaten Sukabumi, 2016-2018
Table *Number of Health Cases in Palabuhanratu Hospital Sukabumi, 2016- 2018*

RINCIAN/ Details		2016	2017	2018
[1]		[2]	[3]	[4]
1	Pelayanan Medis			
a	Rawat Jalan	49.774	66.059	82970
b	Rawat Inap	15.020	14.661	17673
c	Gawat Darurat	14.559	13.367	13716
2	Pelayanan Penunjang			
a	Laboratorium	44.534	42.978	19494
b	Radiologi	10.200	10.267	12291
c	Instalasi Anestesi dan kamar bedah	1.231	1.700	2249
d	Instalasi Farmasi	98.497	103.015	75384
e	Instalasi Gizi	156.679	150.250	143.687
f	Pemulasaran Jenazah	22	35	43
g	Konsultasi Psikologi	0	0	0
h	Konsultasi Fisioterapi	8.364	7.978	12.210
i	Pelayanan USG	459	579	1218
j	Pelayanan EKG	420		625
k	Pelayanan EEG	0	0	0
l	Pelayanan Optik/kacamata	35	45	60
3	Indikator Pelayanan Rumah Sakit BOR (Bed Ocupancy Rate) dalam			
a	persen	66.20	61.85	
b	LOS (lengs of stay) dalam hari	3.62	3.15	
c	TOI (turn over interval) dalam hari	1.43	1.75	

Sumber/Source : BLUD Rumah Sakit Umum Daerah Palabuhanratu/Palabuhanratu Regional Hospital

**Jumlah Sarana Dan Prasarana Rumah Sakit Jampang
Kulon Kabupaten Sukabumi, 2016-2018**

Tabel

**Table 4.2.10 Number of Health Facilities Jampang Kulon Hospital
Sukabumi, 2016 – 2018**

No	Rincian/Details	2016	2017	2018
[1]	[2]	[3]	[4]	[5]
1	Kapasitas Tempat Tidur/ <i>Beds</i>			
a	Kelas VIP/ <i>VIP Class</i>	-	-	-
b	Kelas I/ <i>I Class</i>	5	5	6
c	Kelas II/ <i>II Class</i>	22	25	32
d	Kelas III/ <i>III Class</i>	58	70	88
e	HCU			
2	Sarana Transportasi/ <i>Transportation Facility</i>			
a.	Ambulance			
b.	Kereta Jenazah			
c.	Kendaraan Operasional/ <i>Operational Car</i>			
3	Jumlah Medis/ <i>Numbers of Medics</i>			
a.	Dokter Spesialis/ <i>Specialist Doctor</i>			
1.	Dr. Spesialis Bedah	2	3	3
2.	Dr. Spesialis Kandungan	1	2	3
3.	Dr. Spesialis Anak	2	2	3
4.	Dr. Spesialis Penyakit dalam	1	2	2
5.	Dr. Spesialis Mata	-	1	1
6.	Dr. Spesialis Syaraf	1	1	1
7.	Dr. Spesialis Kulit Kelamin	-	-	-
8.	Dr. Spesialis THT	-	-	1
9.	Dr. Spesialis Radiologi	1	1	1
b.	Dokter Gigi/ <i>Dentist</i>	-	-	-
c.	Dokter Umum	13	15	19
4	Jumlah Paramedis	160	187	215
1.	Perawat	70	93	118
2.	Bidan	8	7	13
3.	Apoteker	3	5	8
4.	Ass. Apoteker	7	7	9
5.	Analisis	2	2	3
6.	Ahli Gigi	4	5	6
7.	Penata Rotgen			
8.	Fisioterapis			
9.	Psikolog			
10.	Penata Refraksi			

Sumber/Source : Rumah Sakit Umum Daerah Jampang Kulon/*Jampang Kulon Hospital*

Tabel 4.2.11 Jumlah Kasus Pelayanan Kesehatan Di Rumah Sakit Jampang Kulon Kabupaten Sukabumi, 2016-2018
Table *Number of Health Cases in Jampang Kulon Hospital Sukabumi, 2016 – 2018*

No	Rincian/Details	2016	2017	2018
[1]	[2]	[3]	[4]	[5]
1	Pelayanan Medis			
a.	Rawat Jalan			
b.	Rawat Inap			
c.	Gawat Darurat 24 Jam			
2	PelayananPenunjang			
a.	Laboratorium			
b.	Radiologi			
c.	Instalasi Anastesi dan Kamar Operasi			
d.	Instalasi Farmasi			
e.	Instalasi Gizi			
f.	Pemulasaraan Jenazah			
g.	Konsultasi Psikologi			
h.	Pelayanan Fisioterafi			
i.	Pelayanan USG			
j.	Pelayanan EKG			
h.	Pelayanan EEG			
l.	Pelayanan Optik/Kacamata			
3	Indikator Pelayanan Rumah Sakit			
a.	BOR (Bed Ocupancy Rate) dalam persen	74,22%	76,39%	77,22%
b.	LOS (lengs of stay) dalam hari	2 hari	3 hari	3 hari
c.	TOI (turn over interval) dalam hari	6 hari	1 hari	1 hari

Sumber/Source : Rumah Sakit Umum Daerah Jampang Kulon/Jampang Kulon Hospital

Social

4.3 AGAMA DAN SOSIAL LAINNYA/RELIGION AND OTHER SOCIAL AFFAIRS

Jumlah Penduduk Berdasarkan Agama Yang Dianut Menurut Kecamatan Di Kabupaten Sukabumi Semester 2 Tahun 2018 (Registrasi)

Tabel 4.3.1
Table

Population by Religion and by Subdistricts in Sukabumi Regency Semester 2, 2018(Regristation)

Kecamatan	Islam	Kristen	Katolik	Hindu	Budha
[1]	[2]	[3]	[4]	[5]	[6]
PALABUHANRATU	108.970	586	99	-	18
SIMPENAN	54.538	24	12	-	3
CIKAKAK	41.022	15	15	-	-
BANTARGADUNG	37.589	10	3	1	1
CISOLOK	68.856	35	20	-	1
CIKIDANG	64.912	10	10	1	4
LENGKONG	32.131	5	-	-	-
JAMPANG TENGAH	67.935	36	9	1	2
WARUNG KIARA	60.461	31	9	-	-
CIKEMBAR	82.907	1.091	97	11	33
CIBADAK	115.175	612	263	2	234
NAGRAK	84.681	188	29	1	58
PARUNG KUDA	72.009	389	100	4	53
BOJONG GENTENG	36.801	15	1	1	-
PARAKAN SALAK	43.474	14	-	-	-
CICURUG	128.903	1.235	575	7	141
CIDAHU	66.489	132	21	-	2
KALAPA NUNGGAL	49.186	13	-	-	3
KABANDUNGAN	40.777	20	14	-	3
WALURAN	29.024	3	4	-	-
JAMPANG KULON	46.042	5	1	-	-
CIEMAS	51.327	44	13	1	1
KALI BUNDER	28.835	5	-	-	-
SURADE	77.995	15	13	-	1
CIBITUNG	28.335	6	-	-	-

Lanjutan Tabel 4.3.1/ *Continued Table*

CIRACAP	52.415	7	-	1	1
GUNUNGGURUH	54.146	84	21	8	7
CICANTAYAN	57.887	16	27	-	-
CISAAT	123.198	276	130	6	42
KADUDAMPIT	55.338	14	2	4	-
CARINGIN	47.134	7	1	-	-
SUKABUMI	48.919	165	95	1	42
SUKARAJA	85.946	316	189	1	42
KEBONPEDES	31.372	13	1	-	-
CIREUNGHAS	34.640	12	1	-	-
SUKALARANG	45.707	44	7	-	1
PABUARAN	41.197	4	1	-	-
PURABAYA	42.454	1	4	-	-
NYALINDUNG	50.010	28	9	-	-
GEGER BITUNG	40.499	3	2	-	-
SAGARANTEN	51.435	19	6	1	-
CURUGKEMBAR	29.652	-	-	-	-
CIDOLOG	16.403	5	3	-	-
CIDADAP	18.570	3	-	-	-
TEGAL BULEUD	34.422	5	6	-	-
CIMANGGU	24.555	2	-	-	1
CIAMBAR	39.004	7	2	-	-
Jumlah 2018	2.543.277	5.570	1.815	52	694

Sumber/Source : Dinas Kependudukan dan Pencatatan Sipil/Population and Civil Registration Service

Lanjutan Tabel 4.3.1/ *Continued Table*

Kecamatan	Kong Huchu	Aliran Kepercayaan	Lainnya	Jumlah
[1]	[2]	[3]	[4]	[5]
PALABUHANRATU	-	-	-	109,673
SIMPENAN	-	-	-	54,577
CIKAKAK	-	-	-	41,052
BANTARGADUNG	-	-	-	37,604
CISOLOK	-	2	-	68,914
CIKIDANG	-	-	-	64,937
LENGKONG	-	3	-	32,139
JAMPANG TENGAH	-	-	-	67,983
WARUNG KIARA	-	1	-	60,502
CIKEMBAR	-	-	-	84,139
CIBADAK	5	-	-	116,291
NAGRAK	-	-	-	84,957
PARUNG KUDA	-	1	-	72,556
BOJONG GENTENG	-	3	-	36,821
PARAKAN SALAK	-	-	-	43,488
CICURUG	-	1	-	130,862
CIDAHU	-	1	-	66,645
KALAPA NUNGGAL	-	1	-	49,203
KABANDUNGAN	3	-	-	40,817
WALURAN	-	-	-	29,031
JAMPANG KULON	-	-	-	46,048
CIEMAS	-	1	-	51,387
KALI BUNDER	-	-	-	28,840
SURADE	-	-	-	78,024
CIBITUNG	-	-	-	28,341
CIRACAP	-	-	-	52,424
GUNUNGGURUH	-	1	-	54,267
CICANTAYAN	-	-	-	109,673
CISAAT	-	-	-	54,577

Lanjutan Tabel 4.3.1/ *Continued Table*

KADUDAMPIT	-	-	-	55,358
CARINGIN	-	-	-	47,142
SUKABUMI	-	-	-	49,222
SUKARAJA	-	-	-	86,494
KEBONPEDES	-	-	-	31,386
CIREUNGHAS	-	-	-	34,653
SUKALARANG	-	-	-	45,759
PABUARAN	-	-	-	41,202
PURABAYA	-	4	-	42,463
NYALINDUNG	-	-	-	50,047
GEGER BITUNG	-	-	-	40,504
SAGARANTEN	-	-	-	51,461
CURUGKEMBAR	-	-	-	29,652
CIDOLOG	-	-	-	16,411
CIDADAP	-	1	-	18,574
TEGAL BULEUD	-	-	-	34,433
CIMANGGU	-	-	-	24,558
CIAMBAR	-	-	-	39,013
Jumlah 2018	12	20	-	2,551,440

Sumber/*Source* : Dinas Kependudukan dan Pencatatan Sipil/*Population and Civil Registration Service*

Social

Tabel 4.3.3 Jumlah Desa¹/Kelurahan yang Mengalami Bencana Alam² Menurut Kecamatan di Kabupaten Sukabumi, 2018
Table Number of Villages¹ that Had Natural Disaster² by Subdistrict in Sukabumi Regency, 2018

Kecamatan Subdistrict	Banjir Flood	Gempa Bumi Earthquake	Tanah Longsor Landslide
(1)	(2)	(3)	(4)
Ciemas	4	3	3
Ciracap	0	8	2
Waluran	1	6	5
Surade	1	2	3
Cibitung	0	6	0
Jampang Kulon	0	11	3
Cimanggu	2	6	0
Kali Bunder	5	7	7
Tegal Buleud	7	8	2
Cidolog	5	1	1
Sagaranten	3	12	8
Cidadap	1	1	1
Curugkembar	0	1	6
Pabuaran	2	7	5
Lengkong	2	5	4
Palabuhanratu	2	6	6
Simpenan	6	7	7
Warung Kiara	0	1	2
Bantargadung	0	6	3
Jampang Tengah	4	2	10
Purabaya	2	2	3

Lanjutan Tabel 4.3.3/ *Continued Table*

Cikembar	2	10	6
Nyalindung	1	5	6
Geger Bitung	2	0	4
Sukaraja	2	6	7
Kebonpedes	2	5	4
Cireunghas	3	5	4
Sukalarang	1	2	1
Sukabumi	0	3	3
Kadudampit	0	3	7
Cisaat	2	1	0
Gunungguruh	0	0	1
Cibadak	0	7	6
Cicantayan	1	1	4
Caringin	0	0	8
Nagrak	0	8	4
Ciambar	0	2	0
Cicurug	4	13	12
Cidahu	0	0	2
Parakan Salak	0	0	6
Parung Kuda	1	0	8
Bojong Genteng	1	3	5
Kalapa Nunggal	0	7	5
Cikidang	0	7	7
Cisolok	1	1	7
Cikakak	0	6	2
Kabandungan	0	5	5
Sukabumi	70	208	205

Catatan/ Note :

¹ Desa pada tabel ini termasuk Unit Permukiman Transmigrasi (UPT) yang masih dibina oleh kementerian terkait dan nagari di Provinsi Sumatera Barat/ Villages in this table are included in Transmigration Settlement Unit which is still fostered by the relevant ministries and the nagari in the Province of Sumatera Barat

² Terjadi dalam tiga tahun terakhir sampai dengan saat pencacahan/ Occured during the last three years by the time of enumeration

Sumber/ Source :

BPS, Pendataan Potensi Desa (Podes)/ BPS-Statistics Indonesia, Village Potential Data Collecting

Tabel
Table

4.3.4

Jumlah Pasangan Usia Subur (PUS) Menurut Keikutsertaan KB Dan Jalur Pelayanan Di Kabupaten Sukabumi, 2018
Number of Couple of Childbearing Age according to Family Planning Participation and Service Line in Sukabumi Regency, 2018

Kecamatan Subdistrict	Peserta KB/Family Planning Participation				Bukan Peserta KB/Non Family Planning Participation				
	Jalur Pelayanan/Service Line				Hamil	Tidak Hamil/No Pregnant			Jumlah
	Pemerintah	Swasta	Jumlah	akan dicabut		Ingin Anak Segera	Ingin anak ditunda	Tdk ingin Anak Lagi	
01. Pelabuhan Ratu	10.943	2.299	13.242	232	763	2.827	988	1.312	5.890
02. Simpenan	7.678	489	8.167	384	347	1.875	681	683	3.586
03. Cikakak	3.846	1.815	5.661	265	361	1.134	414	537	2.446
04. Bantar Gadung	3.727	1.902	5.629	242	403	1.229	423	391	2.446
05. Cisolok	7.948	1.945	9.893	307	540	1.230	1.458	1.341	4.569
06. Cikidang	7.380	973	8.353	348	624	1.418	688	986	3.716
07. Lengkung	3.959	901	4.860	295	375	891	439	303	2.008
08. Jampang Tengah	9.514	1.773	11.287	345	572	1.245	994	938	3.749
09. Warung Kiara	8.235	1.271	9.506	372	444	1.594	1.077	949	4.064
10. Cikembar	9.705	2.563	12.268	251	826	2.099	968	1.043	4.936
11. Cibadak	12.271	1.583	13.854	331	727	1.719	1.501	1.364	5.311
12. Nagrak	6.798	4.411	11.209	309	705	1.638	1.063	1.570	4.976
13. Parung Kuda	6.545	2.586	9.131	327	1.071	1.262	729	644	3.706
14. Bojong Genteng	4.635	968	5.603	241	310	1.125	589	332	2.356
15. Parakan Salak	4.380	1.314	5.694	252	519	776	620	184	2.099
16. Cicurug	10.305	7.602	17.907	459	997	3.354	1.718	1.644	7.713
17. Cidahu	5.539	3.634	9.173	297	653	1.611	889	455	3.608
18. Kalapanunggal	4.434	2.440	6.874	412	215	1.838	411	593	3.057
19. Kbandungan	4.417	1.803	6.220	219	681	978	477	445	2.581
20. Waluran	3.735	1.593	5.328	305	222	779	587	553	2.141
21. Jampang Kulon	5.563	1.175	6.738	354	443	842	725	868	2.878
22. Ciemas	5.312	2.310	7.622	368	271	2.538	271	372	3.452
23. Kalibunder	5.113	492	5.605	284	265	611	587	790	2.253
24. Surade	11.170	3.100	14.270	520	572	2.054	1.079	2.471	6.176
25. Cibitung	3.562	1.008	4.570	419	262	975	503	226	1.966
26. Ciracap	7.076	1.806	8.882	629	864	1.222	898	752	3.736
27. Gunung Guruh	4.438	4.957	9.395	184	526	1.840	930	731	4.027
28. Cicantayan	5.183	2.008	7.191	306	743	946	661	803	3.153
29. Cisaat	9.144	7.455	16.599	219	1.068	3.075	1.327	1.343	6.813
30. Kadudampit	5.458	1.799	7.257	456	491	1.679	597	420	3.187
31. Caringin	4.047	2.253	6.300	262	556	1.089	627	606	2.878
32. Sukabumi	4.606	1.963	6.569	284	394	1.104	495	953	2.946
33. Sukaraja	8.606	3.421	12.027	264	491	1.264	1.110	816	3.681
34. Kebon Pedes	3.094	1.431	4.525	204	280	926	388	421	2.015
35. Cireunghas	3.953	1.099	5.052	243	309	1.088	336	375	2.108
36. Sukalarang	3.205	3.555	6.760	130	292	900	771	563	2.526

Lanjutan Tabel 4.3.4/ *Continued Table*

37. Pabuaran	6.060	1.496	7.556	283	498	742	709	662	2.6
38. Purabaya	5.414	1.951	7.365	290	480	1.249	634	647	3.0
39. Nyalindung	5.152	2.860	8.012	317	343	769	783	821	2.7
40. Gegerbitung	3.807	2.403	6.210	212	253	516	796	924	2.4
41. Sagaranten	5.046	1.460	6.506	305	254	691	641	835	2.4
42. Curug Kembar	4.676	868	5.544	234	314	547	485	562	1.9
43. Cidolog	2.755	326	3.081	210	119	715	164	380	1.3
44. Cidadap	2.979	360	3.339	253	147	417	287	367	1.2
45. Tegalbuleud	4.862	1.350	6.212	272	271	623	633	857	2.3
46. Cimanggu	4.131	284	4.415	367	171	807	437	494	1.9
47. Ciambar	4.889	962	5.851	449	438	853	705	603	2.5
Jumlah 2018	275.295	98.017	373.312	14.511	22.470	60.704	34.293	35.929	153

Sumber/Source : Dinas Pengendalian Penduduk dan Keluarga Berencana/
Population and Family Planning Department

Tabel 4.3.5
Table

Jumlah Akseptor Baru (AB) Menurut Target Dan Pencapaian Per Kecamatan, 2018
Number of New Acceptorby Target and Achievement by Subdistrict, 2018

Kecamatan	Non Hormonal			Hormonal		
	Target	Pencapaian	Persentase	Target	Pencapaian	Persentase
[1]	[2]	[3]	[4]	[5]	[6]	[7]
01. Pelabuhan Ratu	492	661	134,35%	1.380	1.775	128,62%
02. Simpenan	232	402	173,28%	651	830	127,50%
03. Cikakak	202	220	108,91%	564	495	87,77%
04. Bantar Gadung	227	476	209,69%	637	655	102,83%
05. Cisolok	473	365	77,17%	1.326	1.398	105,43%
06. Cikidang	176	146	82,95%	490	734	149,80%
07. Lengkong	158	161	101,90%	443	496	111,96%
08. Jampang Tengah	416	329	79,09%	1.164	1.267	108,85%
09. Warung Kiara	416	307	73,80%	1.168	1.382	118,32%
10. Cikembar	465	177	38,06%	1.303	1.751	134,38%
11. Cibadak	553	355	64,20%	1.551	1.969	126,95%
12. Nagrak	560	466	83,21%	1.571	1.493	95,04%
13. Parung Kuda	417	325	77,94%	1.168	1.324	113,36%
14. Bojong Genteng	202	226	111,88%	564	618	109,57%
15. Parakan Salak	214	196	91,59%	599	695	116,03%
16. Cicurug	533	457	85,74%	1.492	1.878	125,87%
17. Cidahu	353	334	94,62%	992	1.119	112,80%
18. Kalapanunggal	231	229	99,13%	649	750	115,56%
19. Kabandungan	199	189	94,97%	559	746	133,45%
20. Waluran	304	300	98,68%	853	919	107,74%
21. Jampang Kulon	408	477	116,91%	1.145	1.376	120,17%
22. Ciemas	419	245	58,47%	1.173	1.315	112,11%
23. Kalibunder	256	262	102,34%	717	816	113,81%
24. Surade	655	426	65,04%	1.841	2.212	120,15%
25. Cibitung	253	241	95,26%	711	893	125,60%
26. Ciracap	326	401	123,01%	913	1.279	140,09%
27. Gunung Guruh	360	250	69,44%	1.009	1.235	122,40%

Lanjutan Tabel 4.3.5/ *Continued Table*

28. Cicantayan	309	341	110,36%	865	1.037	119,88%
29. Cisaat	642	456	71,03%	1.802	2.238	124,20%
30. Kadudampit	223	236	105,83%	626	715	114,22%
31. Caringin	334	319	95,51%	937	934	99,68%
32. Sukabumi	244	224	91,80%	684	885	129,39%
33. Sukaraja	463	524	113,17%	1.306	1.474	112,86%
34. Kebon Pedes	171	189	110,53%	475	504	106,11%
35. Cireunghas	199	243	122,11%	557	618	110,95%
36. Sukalarang	329	172	52,28%	925	958	103,57%
37. Pabuaran	294	265	90,14%	826	911	110,29%
38. Purabaya	267	211	79,03%	749	812	108,41%
39. Nyalindung	360	134	37,22%	1.011	1.087	107,52%
40. Gegerbitung	386	316	81,87%	1.084	983	90,68%
41. Sagaranten	344	332	96,51%	970	1.091	112,47%
42. Curug Kembar	221	184	83,26%	618	774	125,24%
43. Cidolog	117	180	153,85%	326	396	121,47%
44. Cidadap	136	178	130,88%	381	538	141,21%
45. Tegalbuleud	290	251	86,55%	814	926	113,76%
46. Cimanggu	221	195	88,24%	616	571	92,69%
47. Ciambar	227	251	110,57%	639	675	105,63%
Jumlah 2018	15.277	13.824	90,49%	42.844	49.547	115,65%

Sumber/Source : Dinas Pengendalian Penduduk dan Keluarga Berencana/ *Population and Family Planning Department*

Jumlah Pencapaian Peserta KB Aktif (PA) Menurut Metode Per Kecamatan, 2018

Total Achievement of Active KB Participants by Methods by Subdistricts Number of Couple, 2018

Kecamatan/ Subdistrict	IUD	%	MO P	%	MOW	%	IMPL	%
[1]	[2]	[3]	[4]	[5]	[6]	[7]	[8]	[9]
01. Pelabuhan Ratu	1.235	9,33%	12	0,09%	357	2,70%	1.553	11,73%
02. Simpanan	389	4,76%	20	0,24%	226	2,77%	823	10,08%
03. Cikakak	209	3,69%	20	0,35%	159	2,81%	363	6,41%
04. Bantar Gadung	237	4,21%	89	1,58%	134	2,38%	817	14,51%
05. Cisolok	207	2,09%	17	0,17%	199	2,01%	1.354	13,69%
06. Cikidang	852	10,20%	149	1,78%	231	2,77%	983	11,77%
07. Lengkong	337	6,93%	27	0,56%	29	0,60%	781	16,07%
08. Jampang Tengah	498	4,41%	70	0,62%	70	0,62%	1.787	15,83%
09. Warung Kiara	918	9,66%	76	0,80%	353	3,71%	1.099	11,56%
10. Cikembar	531	4,33%	61	0,50%	186	1,52%	1.136	9,26%
11. Cibadak	715	5,16%	67	0,48%	343	2,48%	793	5,72%
12. Nagrak	402	3,59%	47	0,42%	240	2,14%	1.274	11,37%
13. Parung Kuda	648	7,10%	45	0,49%	214	2,34%	1.048	11,48%
14. Bojong Genteng	386	6,89%	28	0,50%	133	2,37%	929	16,58%
15. Parakan Salak	260	4,57%	20	0,35%	171	3,00%	519	9,11%
16. Cicurug	1.221	6,82%	51	0,28%	322	1,80%	1.426	7,96%
17. Cidahu	327	3,56%	28	0,31%	145	1,58%	845	9,21%
18. Kalapanunggal	507	7,38%	30	0,44%	94	1,37%	900	13,09%
19. Kandangrejo	207	3,33%	30	0,48%	174	2,80%	678	10,90%
20. Waluran	251	4,71%	29	0,54%	46	0,86%	650	12,20%
21. Jampang Kulon	402	5,97%	52	0,77%	160	2,37%	1.073	15,92%
22. Ciemas	314	4,12%	134	1,76%	43	0,56%	1.556	20,41%
23. Kalibunder	288	5,14%	58	1,03%	49	0,87%	1.045	18,64%
24. Surade	706	4,95%	45	0,32%	163	1,14%	2.356	16,51%
25. Cibitung	167	3,65%	43	0,94%	73	1,60%	1.064	23,28%
26. Ciracap	460	5,18%	120	1,35%	184	2,07%	3.036	34,18%
27. Gunung Guru	1.082	11,52%	20	0,21%	243	2,59%	962	10,24%
28. Cicantayan	572	7,95%	26	0,36%	95	1,32%	954	13,27%
29. Cisaat	1.539	9,27%	51	0,31%	534	3,22%	968	5,83%
30. Kadudampit	781	10,76%	52	0,72%	92	1,27%	643	8,86%
31. Caringin	414	6,57%	30	0,48%	120	1,90%	808	12,83%
32. Sukabumi	858	13,06%	18	0,27%	265	4,03%	994	15,13%
33. Sukaraja	1.011	8,41%	20	0,17%	172	1,43%	908	7,55%
34. Kebon Pedes	353	7,80%	7	0,15%	87	1,92%	652	14,41%
35. Cireunghas	282	5,58%	30	0,59%	75	1,48%	577	11,42%

Lanjutan Tabel 4.3.6/ *Continued Table*

36. Sukalarang	299	4,42%	12	0,18%	62	0,92%	764	11,30%
37. Pabuaran	371	4,91%	280	3,71%	14	0,19%	1.086	14,37%
38. Purabaya	379	5,15%	108	1,47%	29	0,39%	805	10,93%
39. Nyalindung	278	3,47%	64	0,80%	133	1,66%	838	10,46%
40. Gegerbitung	1.091	17,57%	30	0,48%	210	3,38%	1.002	16,14%
41. Sagaranten	570	8,76%	75	1,15%	24	0,37%	852	13,10%
42. Curug Kembar	527	9,51%	89	1,61%	13	0,23%	596	10,75%
43. Cidolog	349	11,33%	5	0,16%	3	0,10%	432	14,02%
44. Cidadap	157	4,70%	8	0,24%	11	0,33%	367	10,99%
45. Tegalbuleud	158	2,54%	23	0,37%	26	0,42%	904	14,55%
46. Cimanggu	148	3,35%	25	0,57%	37	0,84%	817	18,51%
47. Ciambar	433	7,40%	53	0,91%	142	2,43%	1.224	20,92%
Jumlah 2018	24.326	6,52%	2.394	0,64%	6.885	1,84%	47.041	12,60%

Sumber/Source : Dinas Pengendalian Penduduk dan Keluarga Berencana/ *Population and Family Planning Department*

Lanjutan Tabel/ Continue Table 4.3.6 :

Kecamatan	STK	%	PIL	%	KDM	%	Jumlah	%
[1]	[12]	[13]	[14]	[15]	[16]	[17]	[18]	[19]
Pelabuhan Ratu	5.820	43,95%	4.065	30,70%	200	1,51%	13.242	100,00%
Simpanan	3.331	40,79%	3.352	41,04%	26	0,32%	8.167	100,00%
Cikakak	3.114	55,01%	1.760	31,09%	36	0,64%	5.661	100,00%
Bantar Gadung	2.669	47,42%	1.619	28,76%	64	1,14%	5.629	100,00%
Cisolok	4.573	46,22%	3.475	35,13%	68	0,69%	9.893	100,00%
Cikidang	3.755	44,95%	2.355	28,19%	28	0,34%	8.353	100,00%
Lengkong	2.178	44,81%	1.452	29,88%	56	1,15%	4.860	100,00%
Jampang Tengah	4.622	40,95%	4.050	35,88%	190	1,68%	11.287	100,00%
Warung Kiara	4.305	45,29%	2.566	26,99%	189	1,99%	9.506	100,00%
Cikembar	6.302	51,37%	3.941	32,12%	111	0,90%	12.268	100,00%
Cibadak	6.754	48,75%	5.022	36,25%	160	1,15%	13.854	100,00%
Nagrak	5.541	49,43%	3.549	31,66%	156	1,39%	11.209	100,00%
Parung Kuda	5.063	55,45%	2.042	22,36%	71	0,78%	9.131	100,00%
Bojong Genteng	2.576	45,98%	1.426	25,45%	125	2,23%	5.603	100,00%
Parakan Salak	2.889	50,74%	1.768	31,05%	67	1,18%	5.694	100,00%
Cicurug	10.178	56,84%	4.269	23,84%	440	2,46%	17.907	100,00%
Cidahu	5.482	59,76%	2.270	24,75%	76	0,83%	9.173	100,00%
Kalapanunggal	3.190	46,41%	2.092	30,43%	61	0,89%	6.874	100,00%
Kabandungan	3.637	58,47%	1.382	22,22%	112	1,80%	6.220	100,00%
Waluran	2.632	49,40%	1.688	31,68%	32	0,60%	5.328	100,00%
Jampang Kulon	2.992	44,40%	1.995	29,61%	64	0,95%	6.738	100,00%
Ciemas	3.666	48,10%	1.890	24,80%	19	0,25%	7.622	100,00%
Kalibunder	2.083	37,16%	2.047	36,52%	35	0,62%	5.605	100,00%
Surade	6.027	42,24%	4.902	34,35%	71	0,50%	14.270	100,00%
Cibitung	1.559	34,11%	1.640	35,89%	24	0,53%	4.570	100,00%
Ciracap	3.431	38,63%	1.538	17,32%	113	1,27%	8.882	100,00%
Gunung Guruh	3.586	38,17%	3.306	35,19%	196	2,09%	9.395	100,00%
Cicantayan	3.451	47,99%	2.000	27,81%	93	1,29%	7.191	100,00%
Cisaat	8.033	48,39%	5.146	31,00%	328	1,98%	16.599	100,00%
Kadudampit	2.806	38,67%	2.764	38,09%	119	1,64%	7.257	100,00%
Caringin	3.061	48,59%	1.831	29,06%	36	0,57%	6.300	100,00%
Sukabumi	2.262	34,43%	1.994	30,35%	178	2,71%	6.569	100,00%
Sukaraja	6.257	52,02%	3.540	29,43%	119	0,99%	12.027	100,00%
Kebon Pedes	2.036	44,99%	1.349	29,81%	41	0,91%	4.525	100,00%
Cireunghas	2.452	48,54%	1.587	31,41%	49	0,97%	5.052	100,00%

Lanjutan Tabel 4.3.6/ *Continued Table*

36. Sukalarang	3.509	51,91%	2.045	30,25%	69	1,02%	6.760	100,00%
37. Pabuaran	2.081	27,54%	3.689	48,82%	35	0,46%	7.556	100,00%
38. Purabaya	2.801	38,03%	3.075	41,75%	168	2,28%	7.365	100,00%
39. Nyalindung	4.321	53,93%	2.337	29,17%	41	0,51%	8.012	100,00%
40. Gegerbitung	2.200	35,43%	1.582	25,48%	95	1,53%	6.210	100,00%
41. Sagaranten	2.193	33,71%	2.715	41,73%	77	1,18%	6.506	100,00%
42. Curug Kembar	1.465	26,42%	2.796	50,43%	58	1,05%	5.544	100,00%
43. Cidolog	1.166	37,84%	1.126	36,55%	0	0,00%	3.081	100,00%
44. Cidadap	812	24,32%	1.966	58,88%	18	0,54%	3.339	100,00%
45. Tegalbuleud	2.542	40,92%	2.451	39,46%	108	1,74%	6.212	100,00%
46. Cimanggu	2.226	50,42%	1.128	25,55%	34	0,77%	4.415	100,00%
47. Ciambar	2.709	46,30%	1.234	21,09%	56	0,96%	5.851	100,00%
Jumlah 2018	170.338	45,63%	117.816	31,56%	4.512	1,21%	373.312	100,00%

Sumber/Source : Dinas Pengendalian Penduduk dan Keluarga Berencana/
Population and Family Planning Department

Tabel
Table 4.3.7

**Rekapitulasi Jumlah Pencapaian Peserta KB Aktif (PA) Per
Kecamatan Di Kabupaten Sukabumi, 2018**
*Rekapitulation of Total Achievement of Active KB Participants
by Subdistricts, 2018*

Kecamatan Subdistrict	PUS	TOTAL CU	CU
01. Pelabuhan Ratu	19.132	13.242	69,21%
02. Simpenan	11.753	8.167	69,49%
03. Cikakak	8.107	5.661	69,83%
04. Bantar Gadung	8.075	5.629	69,71%
05. Cisolok	14.462	9.893	68,41%
06. Cikidang	12.069	8.353	69,21%
07. Lengkong	6.868	4.860	70,76%
08. Jampang Tengah	15.036	11.287	75,07%
09. Warung Kiara	13.570	9.506	70,05%
10. Cikembar	17.204	12.268	71,31%
11. Cibadak	19.165	13.854	72,29%
12. Nagrak	16.185	11.209	69,26%
13. Parung Kuda	12.837	9.131	71,13%
14. Bojong Genteng	7.959	5.603	70,40%
15. Parakan Salak	7.793	5.694	73,07%
16. Cicurug	25.620	17.907	69,89%
17. Cidahu	12.781	9.173	71,77%
18. Kalapanunggal	9.931	6.874	69,22%
19. Kabandungan	8.801	6.220	70,67%
20. Waluran	7.469	5.328	71,33%
21. Jampang Kulon	9.616	6.738	70,07%
22. Ciemas	11.074	7.622	68,83%
23. Kalibunder	7.858	5.605	71,33%
24. Surade	20.446	14.270	69,79%
25. Cibitung	6.536	4.570	69,92%
26. Ciracap	12.618	8.882	70,39%
27. Gunung Guruh	13.422	9.395	70,00%
28. Cicantayan	10.344	7.191	69,52%

Lanjutan Tabel 4.3.7/ *Continued Table*

29. Cisaat	23.412	16.599	70,90%
30. Kadudampit	10.444	7.257	69,48%
31. Caringin	9.178	6.300	68,64%
32. Sukabumi	9.515	6.569	69,04%
33. Sukaraja	15.708	12.027	76,57%
34. Kebon Pedes	6.540	4.525	69,19%
35. Cireunghas	7.160	5.052	70,56%
36. Sukalarang	9.286	6.760	72,80%
37. Pabuaran	10.167	7.556	74,32%
38. Purabaya	10.375	7.365	70,99%
39. Nyalindung	10.728	8.012	74,68%
40. Gegerbitung	8.699	6.210	71,39%
41. Sagaranten	8.927	6.506	72,88%
42. Curug Kembar	7.452	5.544	74,40%
43. Cidolog	4.459	3.081	69,10%
44. Cidadap	4.557	3.339	73,27%
45. Tegalbuleud	8.596	6.212	72,27%
46. Cimanggu	6.324	4.415	69,81%
47. Ciambar	8.450	5.851	69,24%
Jumlah 2018	526.708	373.312	70,88%

Sumber/Source : Dinas Pengendalian Penduduk dan Keluarga Berencana/

Population and Family Planning Department

Tabel
Table 4.3.8 **Jumlah Pondok Pesantren, Kiai/Ustadz Dan Santri Per Kecamatan, 2018**
Number of Islamic Study Center, Islamic Teachers dan Islamic Students by Subdistrict, 2018

NO	Kecamatan	Pondok Pesantren	Kiai/Ustadz	Santri
[1]	[2]	[3]	[4]	[5]
1	Palabuhanratu	25	48	682
2	Simpenan	10	56	438
3	Cikakak	11	36	660
4	Bantargadung	5	10	35
5	Cisolok	14	28	805
6	Cikidang	20	76	897
7	Lengkong	24	87	1082
8	Jampangtengah	15	52	751
9	Warungkiara	13	115	1544
10	Cikembar	10	92	965
11	Cibadak	9	15	230
12	Nagrak	13	46	896
13	Parungkuda	5	10	243
14	Bojonggenteng	8	61	847
15	Parakansalak	8	38	412
16	Cicurug	12	55	1178
17	Cidahu	7	17	260
18	Kalapanunggal	6	33	330
19	Kabandungan	14	41	605
20	Waluran	18	95	1186
21	Jampangkulon	30	115	1093
22	Ciemas	14	50	636
23	Kalibunder	25	48	970
24	Surade	62	113	2068
25	Cibitung	19	93	1023
26	Ciracap	12	103	1490
27	Gununggruh	13	75	590

Lanjutan Tabel 4.3.8/ *Continued Table*

28	Cicantayan	9	69	1009
29	Cisaat	28	313	3491
30	Kadudampit	12	49	395
31	Caringin	13	45	617
32	Sukabumi	6	24	269
33	Sukaraja	12	36	405
34	Kebonpedes	6	30	200
35	Cireunghas	8	38	528
36	Sukalarang	6	29	262
37	Pabuaran	14	34	461
38	Purabaya	14	72	596
39	Nyalindung	12	52	531
40	Gegerbitung	1	3	95
41	Sagaranten	10	44	597
42	Curugkembar	19	62	549
43	Cidolog	5	53	496
44	Cidadap	7	22	182
45	Tegalbuled	36	182	1198
46	Cimanggu	18	86	1109
47	Ciambar	3	10	354
Jumlah 2018		661	2.861	35.260

Sumber/ *Source* : Kantor Kementerian Agama Kabupaten Sukabumi/*Ministry of Religion Sukabumi*

Tabel

Table

4.3.9

Jumlah Calon Jemaah Haji Menurut Kecamatan Di Kabupaten Sukabumi, 2017- 2018

Number of Pilgrims by Subdistricts in Sukabumi Regency, 2017-2018

No	Kecamatan	2017	2018
1	SUKABUMI	26	35
2	SUKARAJA	63	72
3	SUKALARANG	24	29
4	CIREUNGHAS	4	18
5	KEBONPEDES	10	18
6	CISAAT	129	139
7	GUNUNGGURUH	34	59
8	KADUDAMPIT	30	20
9	GEGERBITUNG	6	18
10	CIBADAK	61	65
11	CICANTAYAN	27	35
12	CARINGIN	28	11
13	NAGRAK	28	38
14	CIAMBAR	16	13
15	CIKEMBAR	56	40
16	CIKIDANG	11	14
17	CICURUG	85	114
18	PARUNGKUDA	46	36
19	BOJONGGENTENG	28	19
20	KALAPANUNGGAL	12	40
21	PARAKANSALAK	25	17
22	KABANDUNGAN	17	8
23	CIDAHU	42	64
24	PALABUHANRATU	91	60
25	SIMPENAN	25	23
26	WARUNGKIARA	6	9
27	BANTARGADUNG	12	9
28	CISOLOK	43	32
29	CIKAKAK	25	24
30	JAMPANGTENGAH	14	24
31	PURABAYA	13	13

Lanjutan Tabel 4.3.9/ *Continued Table*

32	LENGKONG	15	9
33	NYALINDUNG	26	9
34	JAMPANGKULON	49	24
35	CIMANGGU	15	28
36	KALIBUNDER	38	35
37	SURADE	135	109
38	CIBITUNG	64	50
39	CIEMAS	39	31
40	CIRACAP	74	59
41	WALURAN	24	16
42	SAGARANTEN	29	39
43	CURUGKEMBAR	3	9
44	CIDADAP	1	2
45	CIDOLOG	9	10
46	TEGALBULEUD	39	65
47	PABUARAN	44	14
	JUMLAH	1641	1629

Sumber/ *Source* : Kantor Kementerian Agama Kabupaten Sukabumi/*Ministry of Religion Sukabumi*

Social

Tabel Jumlah Peristiwa Nikah Per Kecamatan Di Kabupaten Sukabumi, 2017 – 2018

4.3.10 *Number of Merriage Cases by Subdistrict in Sukabumi Regency, 2017– 2018*

Table

NO	KECAMATAN	2017	2018
[1]	[2]	[3]	[4]
1	Ciemas	499	617
2	Ciracap	600	609
3	Waluran	328	380
4	Surade	888	800
5	Cibitung	298	318
6	Jampangkulon	502	492
7	Cimanggu	354	316
8	Kalibunder	328	373
9	Tegalbuleud	808	800
10	Cidolog	149	125
11	Sagaranten	465	478
12	Cidadap	245	224
13	Curugkembar	299	880
14	Pabuaran	466	488
15	Lengkong	528	588
16	Pelabuhanratu	1.170	684
17	Simpenan	543	586
18	Warungkiara	638	721
19	Bantargadung	468	523
20	Jampangtengah	672	593
21	Purabaya	373	426
22	Cikembar	772	799
23	Nyalindung	549	516
24	Gegerbitung	431	500
25	Sukaraja	756	731
26	Kebonpedes	283	326
27	Cireunghas	608	448
28	Sukalarang		434

Lanjutan Tabel 4.3.10/ *Continued Table*

29	Sukabumi	444	460
30	Kadudampit	505	465
31	Cisaat	1.108	1.132
32	Gunungguruh	467	445
33	Cibadak	1.043	1.080
34	Cicantayan	552	589
35	Caringin	475	454
36	Nagrak	849	892
37	Ciambar	469	481
38	Cicurug	1.178	1.129
39	Cidahu	635	684
40	Parakansalak	473	1.145
41	Parungkuda	652	1.145
42	Bojonggenteng	366	395
43	Kalapanunggal	569	578
44	Cikidang	747	799
45	Cisolok	762	880
46	Cikakak	396	440
47	Kabandungan	456	465
Jumlah		26.574	28.433

Sumber/ *Source* : Kantor Kementerian Agama Kabupaten Sukabumi/*Ministry of Religion Sukabumi*

Tabel 4.3.11 **Jumlah Panti Dan Penghuninya Menurut Jenis Panti Di Kabupaten Sukabumi, 2018**
Table 4.3.11 **Number of Orphanage and Their Inhabitants by Type of Orphanage in Sukabumi Regency, 2018**

Jenis Panti	Jumlah Panti	Jumlah Penghuni
[1]	[2]	[3]
1. Panti Sosial		
1). Panti Sosial Asuhan Anak	13	951
2). Panti Sosial Petirahan Anak		
3). Panti Sosial Bina Remaja		
4). Panti Sosial Tresna Wirda	1	60
5). Panti Sosial Bina Netra	1	18
6). Panti Sosial Bina Daksa		
7). Panti Sosial Bina Grahita		
8). Panti Sosial Bina Laras	3	339
9). Panti Sosial Bina Rungu Wicara		
10). Panti Sosial Pasca Lara Kronis		
11). Panti Sosial Marsudi Putra		
12). Panti Sosial Pamardi Putra		
13). Panti Sosial Karya Wanita	1	30
14). Panti Sosial Bina Karya		
15). Panti Sosial Korban Nafza	1	90
16). Loka Rehabilitas Sosial Orang Dengan HIV AIDS		70

Sumber : Dinas Sosial Kabupaten Sukabumi/Department of Social Sukabumi

Tabel

Table

4.3.12

Jumlah Penyandang Masalah Kesejahteraan Sosial (PMKS) Menurut Jenis Per Kecamatan Di Kabupaten Sukabumi, 2018
Number of People with Welfare Problems by Type of Welfare Problems by Subdistricts in Sukabumi Regency, 2018

No.	Kecamatan	A.1	A.2	A.3	A.4	A.5	A.6	A.7	A.8
[1]	[2]	[3]	[4]	[5]	[6]	[7]	[8]	[9]	[10]
1	BANTARGADUNG	344		3	1.499	1		1	
2	BOJONG GENTENG	389		3	1.366	2			5
3	CARINGIN	277			1.004	1			1
4	CIAMBAR	191			666	8			
5	CIBADAK	289			1.601	5		2	4
6	CIBITUNG	87			226	2			3
7	CICANTAYAN	221		1	867	6		1	
8	CICURUG	294		10	1.132	8			
9	CIDADAP	108			418				1
10	CIDAHU	240		6	1.790	11			
11	CIDOLOG				4				
12	CIEMAS	212		3	663	2			
13	CIKAKAK	222			1.041				
14	CIKEMBAR	211			665			1	
15	CIKIDANG	550		9	2.578	3			
16	CIMANGGU	113			564				9
17	CIRACAP	244			630			1	10
18	CIREUNGHAS	249			1.002	4		1	
19	CISAAT	273		6	1.986	7		6	20
20	CISOLOK	449			1.796	3			
21	CURUGKEMBAR	55			176				
22	GEGER BITUNG	112			537	1			1
23	GUNUNGGURUH	145			569	6		1	1
24	JAMPANG KULON	157			442	1			
25	JAMPANG TENGAH	169			667	6			
26	KABANDUNGAN	340			1.612				

Social**Lanjutan Tabel 4.3.12/ Continued Table**

27	KADUDAMPIT	349	21	1.791	4	2	9
28	KALAPA	452		1.469	4	1	
	NUNGGAL						
29	KALI BUNDER	114		387			
30	KEBONPEDES	101		594	9		32
31	LENGKONG	159		606	2		
32	NAGRAK	184		1.003	5	2	
33	NYALINDUNG	150		624	3		3
34	PABUARAN	218		736	1		1
35	PALABUHANRATU	825	10	3.554	11	6	
36	PARAKAN SALAK	443		1.486			
37	PARUNG KUDA	470	8	1.252	43	15	
38	PURABAYA	65		518			
39	SAGARANTEN	109		372			
40	SIMPENAN	263		926	1	2	
41	SUKABUMI	160	15	727	6	3	7
42	SUKALARANG	301		957	14		
43	SUKARAJA	360		1.708	5	5	6
44	SURADE	117		408		1	1
45	TEGAL BULEUD	47		134			
46	WALURAN	224		631			
47	WARUNG KIARA	517	13	2.110			
Jumlah 2018		11.569	- 108	47.494	185	- 51	114

Sumber/Source : Dinas Sosial Kabupaten Sukabumi/Department of Social Sukabumi

Lanjutan Tabel/*Continue Table* 4.3.12

No.	Kecamatan	A.9	A.10	A.1 1	A.1 2	A.13	A.14	A.15
[1]	[2]	[11]	[12]	[13]	[14]	[15]	[16]	[19]
1	BANTARGADUNG	4.254			1		59	2
2	BOJONG GENTENG	6.011			1		57	
3	CARINGIN	3.825			2		6	
4	CIAMBAR	2.122			1		50	5
5	CIBADAK	11.849		8	2		225	1
6	CIBITUNG	1.510					30	
7	CICANTAYAN	4.857			5		84	19
8	CICURUG	3.530		15	1		23	
9	CIDADAP	2.228	1	2			16	
10	CIDAHU	3.324			2		3	5
11	CIDOLOG	1.131			1		19	
12	CIEMAS	2.981					17	19
13	CIKAKAK	2.234		1	1	2.294	14	
14	CIKEMBAR	5.555		7	3		55	4
15	CIKIDANG	6.319					71	
16	CIMANGGU	1.324			1		25	20
17	CIRACAP	2.567		1			27	5
18	CIREUNGHAS	1.922		4			310	26
19	CISAAT	8.906	2	7	8		110	32
20	CISOLOK	4.625		4	1	20.385	518	5
21	CURUGKEMBAR	3.611	4				37	5
22	GEGER BITUNG	3.388		1	1		109	
23	GUNUNGGURUH	1.998			1		32	
24	JAMPANG KULON	1.486	3	3	1		35	
25	JAMPANG TENGAH	8.004	1		1		229	14
26	KABANDUNGAN	6.279				663	783	
27	KADUDAMPIT	4.956			3		723	6
28	KALAPA NUNGGAL	3.096	1				825	
29	KALI BUNDER	2.053					12	
30	KEBONPEDES	1.661			3		70	32

Social

Lanjutan Tabel 4.3.12/ *Continued Table*

31	LENGKONG	5.058			1	287	20	
32	NAGRAK	4.428		4	1	475	5	
33	NYALINDUNG	3.502	3		2	728		
34	PABUARAN	5.563				563		
35	PALABUHANRATU	12.551		23	3	43	1	
36	PARAKAN SALAK	3.253		3		5		
37	PARUNG KUDA	1.776			24	38	1	
38	PURABAYA	3.775				435		
39	SAGARANTEN	5.968	7			64	21	
40	SIMPENAN	3.091				150	5	
41	SUKABUMI	1.529				91	9	
42	SUKALARANG	2.615		6		77		
43	SUKARAJA	12.514	1	16	7	56	20	
44	SURADE	1.850			1	17	10	
45	TEGAL BULEUD	1.591	1			65		
46	WALURAN	1.500				12		
47	WARUNG KIARA	8.685		4	5	95	9	
Jumlah 2018		196.855	24	109	84	23.342	7.775	301

Sumber/Source : Dinas Sosial Kabupaten Sukabumi/Department of Social Sukabumi

Lanjutan Tabel/Continue Table 4.3.12

No.	Kecamatan	A.16	A.17	A.18	A.19	A.20	A.21	A.22
[1]	[2]	[20]	[21]	[22]	[23]	[24]	[25]	[26]
1	BANTARGADUNG		2		484	7	3	
2	BOJONG GENTENG				81	6	1	
3	CARINGIN		2		94	12	11	
4	CIAMBAR	1			342	15		
5	CIBADAK	2	2		858	45	3	
6	CIBITUNG		1		354	5	3	
7	CICANTAYAN		1		165	10		
8	CICURUG		1	3	68	50	4	
9	CIDADAP	4			335		9	
10	CIDAHU				308	17	2	
11	CIDOLOG				133		1	
12	CIEMAS		2		868	5	3	7
13	CIKAKAK				359	1	2	
14	CIKEMBAR	1	1		137	37		5
15	CIKIDANG				137	10		
16	CIMANGGU		1		126	4	2	17
17	CIRACAP				522	2	3	
18	CIREUNGHAS		4		157	6	27	
19	CISAAT	5	5		445	93	103	
20	CISOLOK	4	2			8	3	13
21	CURUGKEMBAR				2	1	6	2
22	GEGER BITUNG		2		859	2	1	1
23	GUNUNGGURUH		2		92	18		
24	JAMPANG KULON				143	13	17	9
25	JAMPANG TENGAH	13		104	241	14	33	22
26	KABANDUNGAN				169	6		5
27	KADUDAMPIT		2	4	315	24	13	
28	KALAPA NUNGGAL				182	11	1	2
29	KALI BUNDER				286	1	4	19
30	KEBONPEDES	1	19	7	240	9	10	

Lanjutan Tabel 4.3.12/ *Continued Table*

31	LENGKONG	1			329	5	18	
30	NAGRAK	1	1		41	19	4	1
33	NYALINDUNG		2		451	5	1	15
34	PABUARAN				126	2	11	
35	PALABUHANRATU	1	1	3		31	9	10
36	PARAKAN SALAK			6	11	16		
37	PARUNG KUDA		1		1	18	3	16
38	PURABAYA	15	1		959	2	90	
39	SAGARANTEN		2	69	121	4	157	12
40	SIMPENAN		1		2	10	5	
41	SUKABUMI		2	6	86	52	6	
42	SUKALARANG				165	7	3	
43	SUKARAJA	1	3		812	47	16	
44	SURADE		5		506	21	3	
45	TEGAL BULEUD				209	4	6	10
46	WALURAN		3		123	1	2	
47	WARUNG KIARA	4	16		2.555	37	15	
Jumlah 2018		54	87	202	14.999	713	614	166

Sumber/Source : Dinas Sosial Kabupaten Sukabumi/Department of Social Sukabumi

Lanjutan Tabel/*Continue Table* 4.3.12

No.	Kecamatan	A.23	A.24	A.25	A.26
[1]	[2]	[20]	[21]	[22]	[23]
1	BANTARGADUNG		204	236	3
2	BOJONG GENTENG	2	102	6	
3	CARINGIN		186	25	
4	CIAMBAR		77	117	1
5	CIBADAK		294	707	28
6	CIBITUNG		229	51	
7	CICANTAYAN		232	452	2
8	CICURUG		256	51	12
9	CIDADAP		131	51	
10	CIDAHU		235	253	1
11	CIDOLOG		43	40	
12	CIEMAS		217	256	1
13	CIKAKAK		130	70	
14	CIKEMBAR	2	267	249	16
15	CIKIDANG		236	313	4
16	CIMANGGU		95	61	
17	CIRACAP	1	288	37	3
18	CIREUNGHAS		235	56	1
19	CISAAT		285	626	47
20	CISOLOK		236	1	4
21	CURUGKEMBAR	4	211	2	
22	GEGER BITUNG	3	222	105	3
23	GUNUNGGURUH		184	67	13
24	JAMPANG KULON	6	241	78	3
25	JAMPANG TENGAH	1	349	56	
26	KABANDUNGAN		115	431	
27	KADUDAMPIT		193	180	1
28	KALAPA NUNGGAL		165	115	
29	KALI BUNDER		173	88	
30	KEBONPEDES		193	115	

Lanjutan Tabel 4.3.12/ *Continued Table*

31	LENGKONG		107	281	
30	NAGRAK	3	293	104	1
33	NYALINDUNG	3	241	24	4
34	PABUARAN	1	232	143	3
35	PALABUHANRATU		500	1	62
36	PARAKAN SALAK		127	2	3
37	PARUNG KUDA	3	240	1	1
38	PURABAYA		255	126	1
39	SAGARANTEN	12	226	23	1
40	SIMPENAN		175	22	5
41	SUKABUMI		123	149	36
42	SUKALARANG		147	380	7
43	SUKARAJA		367	993	43
44	SURADE		355	111	
45	TEGAL BULEUD	5	172	58	
46	WALURAN		148	110	
47	WARUNG KIARA	4	278	308	4
Jumlah 2018		50	10.010	7.731	314

Sumber/Source : Dinas Sosial Kabupaten Sukabumi/Department of Social Sukabumi

Keterangan Tabel 4.6.2 :

A.1	: Anak Balita Terlantar
A.2	: ADK
A.3	: ANJAL
A.4	: AT
A.5	: ABH
A.6	: Anak Yang Memerlukan Perlindungan Khusus
A.7	: Anak Yang Jadi Korban Tindak Kekerasan/Diperlakukan Salah
A.8	: BWBLP (Ex Napi)
A.9	: FM
A.10	: Gelandangan
A.11	: Kelompok Minoritas
A.12	: Keluarga Bermasalah Sosial Psikologis
A.13	: KAT
A.14	: Korban Bencana Alam
A.15	: Korban Penyalahgunaan Napza
A.16	: KTK
A.17	: Trafficking
A.18	: Korban Bencana Sosial
A.19	: LU Terlantar
A.20	: ODHA
A.21	: PMB
A.22	: Pemulung
A.23	: Pengemis
A.24	: Penyandang Disabilitas
A.25	: PRSE
A.26	: TS

Tabel 4.3.13 **Jumlah Sarana Dan Prasarana Kebersihan Menurut Wilayah Di Kabupaten Sukabumi, 2018**
Table *Number of Hygiene Facilities and Infrastructure by Locations in Sukabumi Regency, 2018*

NO	WILAYAH <i>Regions</i>	TRUK SAMPAH <i>Garbage Trucs</i>	Mobil Kecil <i>Van</i>	Motor Roda Tiga	TEMPAT PEMBUANGAN SEMENTARA		TEMPAT PEMBUA NGAN AKHIR (TPA)
					TPS	Kontainer	
1	CISAAT	132	9	264	54		132
2	CIBADAK	73	15	146	90	1	73
3	CICURUG	80	5	160	30		80
4	PALABUHANR ATU	83	21	166	126		83
5	JAMPANG KULON	22	3	44	18	1	22
6	SUKARAJA	27	3	54	18		27
Jumlah 2018		417	56	834	336	2	417
2017		41	2	15	346	32	2
2016		27	2	14	295	25	2
2015	
2014	

Sumber : Dinas Perumahan Rakyat, Kawasan Permukiman dan Kebersihan Kabupaten Sukabumi

Tabel
Table

4.3.14

**Data Timbulan Sampah Per Wilayah Di
Kabupaten Sukabumi, 2018**
*Data of Waste Dump Per Location in Sukabumi
Regency, 2018*

No	Wilayah Pelayanan	Luas Kecamatan (ha)	Jumlah Kepala Keluarga yang Dilayani	Jumlah Jiwa yang Dilayani	Jumlah Timbulan Sampah (m3)
A	WILAYAH CISAAT				
	1. Kec. Sukabumi	2,389.34	14,881	39,930	75.87
	2. Kec. Kadudampit	5,420.17	4,048	13,170	25.02
	3. Kec. Cisaat	2,145.40	30,533	120,196	228.37
	4. Kec. Gunung Guruh	2,285.10	11,966	50,626	96.19
B	WILAYAH CIBADAK				
	1. Kec. Cikembar	8,651.83	5,818	36,110	68.61
	2. Kec. Cibadak	6,289.29	15,748	78,753	149.63
	3. Kec. Cicantayan	3,842.58	4,565	22,392	42.54
	4. Kec. Nagrak	2,319.50	1,702	6,279	11.93
	5. Kec. Warungkiara	7,027.22	8,742	43,717	83.06
C	KORWIL CICURUG				
	1. Kec. Cicurug	5,637.60	25,827	88,089	167.37
	2. Kec. Cidahu	2,916.90	4,107	15,431	29.32
	3. Kec. Parungkuda	3,182.75	13,334	54,698	103.93
D	WILAYAH PL.RATU				
	1. Kec. Palabuhanratu	10,287.91	20,975	84,114	159.82
	2. Kec. Simpenan	16,922.16	7,460	28,562	54.27
	3. Kec. Cikakak	11,644.26	3,116	12,237	23.25
	4. Kec. Cisolok	16,057.72	10,480	37,125	70.54
	5. Kec. Bantargadung	7,610.00	5,963	18,834	35.78

Lanjutan Tabel 4.3.14/ *Continued Table*

E	KORWIL JAMPANGKULON				
	1. Kec. Surade	13,393.09	10,223	21,052	40.00
	2. Kec. JampangKulon	7,977.02	6,655	21,572	40.99
	3. Kec. Ciracap	16,056.10	4,707	6,328	12.02
	4. Kec. Cibitung	8,893.00	3,867	11,305	21.48
	5. Kec. Cimanggu	6,267.00	6,209	13,646	25.93
	6. Kec. Kalibunder	8,617.00	3,377	12,117	23.02
	7. Kec. Waluran	9,891.00	7,195	23,500	44.65
	8. Kec. Ciemas	30,457.00	6,246	17,608	33.46
	4. Kec. Sagaranten	12,204.58	1,698	4,812	9.14
F	KORWIL SUKARAJA				
	1. Kec. Purabaya	11,611.00	1,880	7,968	15.14
	2. Kec. Nyalindung	10,442.00	6,587	22,714	43.16
	3. Kec. Sukaraja	4,199.90	22,274	60,579	115.10
	4. Kec. Kebon Pedes	1,034.83	8,869	17,471	33.19
	5. Kec. Cireunghas	2,862.00	10,176	23,865	45.34
	6. Kec. Gegerbitung	6,774.00	7,558	15,716	29.86
	7. Kec. Sukalarang	2,203.89	13,835	43,652	82.94
	Jumlah Timbulan Sampah (m3)		318,942	1,100,748.32	2,091.42

Sumber/*Source* : Dinas Perumahan Rakyat, Kawasan Permukiman dan Kebersihan Kabupaten Sukabumi

Tabel 4.3.15 **Jumlah Anggota Palang Merah Indonesia (PMI) Di Kabupaten Sukabumi, 2016-2018**
Table 4.3.15 **Member of Indonesian Red Cross in Sukabumi Regency, 2016- 2018**

	Anggota Member	Banyaknya Anggota (Orang)/ Members		
		2016	2017	2018
	[1]	[2]	[3]	[4]
1	Remaja			
	PMR Mula (SD/MI)	116	115	*
	PMR Madya (SMP/MTs)	4,365	3,865	*
	PMR Wira (SMA/SMK/MA)	1,995	1,757	*
2	Korps Sukarela (KSR)	57	47	*
3	Tenaga Sukarela (TSR)	306	270	*
4	Pembina PMR	344	313	*
5	Donor Darah Sukarela	11,467	11,970	*
	Jumlah Total	18,650	18,337	*

Sumber/Source : PMI Cabang Kabupaten Sukabumi/Indonesian Red Cross –
 Sukabumi Division

Daftar Donor Darah Sukarela Utd-PMI Kabupaten Sukabumi, 2018

Tabel 4.3.16
Table

List of Voluntary Donors of PMI Sukabumi, 2018

	Anggota Members	Golongan Darah				Jumlah
		A	B	AB	O	
	[1]	[2]	[3]	[4]	[5]	[6]
1	Januari	207	228	41	305	781
2	Februari	237	202	77	277	793
3	Maret	299	267	100	388	1054
4	April	373	402	103	559	1437
5	Mei	182	232	55	312	781
6	Juni	68	53	20	51	192
7	Juli	303	309	162	390	1164
8	Agustus	264	252	104	317	937
9	September	172	149	37	233	591
10	Oktober	297	341	101	451	1190
11	November	244	294	66	390	994
12	Desember	219	271	59	325	874
	Jumlah 2018	2,865	3,000	925	3,998	10,788
	2017	3,238	3,104	1,103	4,525	11,970
	2016	3.193	3.089	1.012	4.173	11.467
	2015	2.607	2.539	830	3.568	9.544
	2014	1.855	1.634	608	2.652	6.749
	2013	2.358	2.125	739	2.797	8.019

Sumber/Source : PMI Cabang Kabupaten Sukabumi/Indonesian Red Cross – Sukabumi Division

Tabel
Table 4.3.17

**Pengiriman Darah Ke Bank Darah Rumah Sakit Di Utd-
PMI Kabupaten Sukabumi, 2018**
*Blood Delivert to Blood Bank of Hospitals in Sukabumi
Regency, 2018*

	Anggota Member	Golongan Darah/ <i>Blood Type</i>				Jumlah Total
		A	B	AB	O	
	[1]	[2]	[3]	[4]	[5]	[6]
1	Januari	248	210	34	274	766
2	Februari	279	255	66	305	905
3	Maret	370	295	70	434	1169
4	April	341	275	100	366	1082
5	Mei	195	160	27	310	692
6	Juni	130	111	41	131	413
7	Juli	336	331	82	454	1203
8	Agustus	320	205	80	405	1010
9	September	215	205	75	270	765
10	Oktober	384	205	106	375	1070
11	November	290	285	57	332	964
12	Desember	361	240	93	395	1089
Jumlah/Total 2018		3,469	2,777	831	4,051	11,128

Sumber/Source : PMI Cabang Kabupaten Sukabumi/*Indonesian Red Cross –
Sukabumi Division*

Tabel
Table 4.3.18

Hubungan Dengan Jejaring Kabupaten/Kota Dalam Pengadaan Darah Di Kabupaten Sukabumi, 2018
Relation With Regency/City Network of Blood Procurement in Sukabumi, 2018

	Bulan <i>Months</i>	Sumber <i>Source</i>	Golongan Darah/ <i>Blood Type</i>				Total
			A	B	AB	O	
	[1]	[2]	[3]	[4]	[5]	[6]	[8]
1	Januari	UTDP	38	20	0	36	94
		PMI Jakarta Utara	103	61	30	145	339
2	Februari	PMI Jakarta Utara	200	140	113	270	723
3	Maret	PMI Jakarta Utara	75	50	30	94	249
4	April	PMI Jakarta Utara	77	30	46	55	208
5	Mei	PMI Jakarta Utara	69	0	23	0	92
6	Juni	Depok	50	20	20	46	136
		PMI Jakarta Utara	110	38	25	151	324
7	Juli	PMI Jakarta Utara	155	150	47	199	551
8	Agustus	PMI Jakarta Utara	95	25	25	70	215
9	September	PMI Jakarta Utara	162	120	128	175	585
10	Oktober	Cirebon	100	0	10	20	130
		PMI Jakarta Utara	186	20	58	90	354
11	November	Cirebon	100	30	10	80	220
12	Desember	PMI Kota Jakarta Utara	128	0	60	90	278
Jumlah/ Total			1648	704	625	1521	4498

Sumber/*Source* : PMI Cabang Kabupaten Sukabumi/*Indonesian Red Cross – Sukabumi Division*

Tabel 4.3.19 Jumlah Pengunjung Perpustakaan Daerah Kabupaten Sukabumi, 2018
Table Numbers of Sukabumi Regency's Library Visitors, 2018

no	BULAN Months	STATUS PENGUNJUNG/Visitor Statue					UMUM General	Jumlah Total
		TK / PAUD	SD	SMP	SMA	Maha siswa		
1	JANUARI	56	889	954	738	413	663	3,713
2	FEBRUARI	87	1,193	955	871	532	766	4,404
3	MARET	162	1,201	852	984	725	637	4,561
4	APRIL	167	908	684	952	600	777	4,088
5	MEI	184	956	487	1,791	744	593	4,755
6	JUNI	123	685	994	1,801	459	718	4,780
7	JULI	545	975	608	823	491	673	4,115
8	AGUSTUS	114	813	584	929	552	609	3,601
9	SEPTEMBER	114	664	484	862	452	621	3,197
10	OKTOBER	162	1,539	666	1,783	753	897	5,800
11	NOVEMBER	102	1,439	566	883	825	924	4,739
12	DESEMBER	154	995	760	983	805	831	4,528
	2018	1,970	12,257	8,594	13,400	7,351	8,709	52,281
	2017	3.268	19.409	18.877	14.594	12.804	14.614	83.566
	2016	5.238	12.561	11.346	9.423	8.185	10.927	57.680
	2015	1.903	9.115	6.822	5.724	6.081	6.943	36.588

Sumber/Source : Dinas Kearsipan dan Perpustakaan Sukabumi/Regional Library of Sukabumi

Keterangan/Note : Karyawan dan umum penyajian data disatukan

Tabel Jumlah Koleksi Buku Yang Dimiliki Oleh Perpustakaan Daerah
Table 4.3.20 Kabupaten Sukabumi, 2018
Numbers of Book Collection of Regional Library of Sukabumi, 2018

JENIS BUKU (KODE KLASIFIKASI) <i>Book Classifications (Book Code)</i>	JUMLAH (EKSEMPLAR) <i>Total</i>
KELAS 000 (karya-karya umum,komputer)/ <i>General, Computer</i>	5,955
KELAS 100 (Filsafat, psikologi)/ <i>Philosophy and Psychology</i>	5,550
KELAS 200 (Agama)/ <i>religion</i>	5,253
KELAS 300 Ilmu Sosial (Hukum dan Pendidikan,dsb)/ <i>Social Science</i>	5,523
KELAS 400 (Bahasa)/ <i>Language</i>	4,947
KELAS 500 (Ilmu Murni/ IPA)/ <i>Science</i>	5,073
KELAS 600 (Ilmu Terapan)/ Teknologi/ <i>Technology</i>	5,703
KELAS 700 (Kesenian,Arsitektur,Olah Raga) / <i>Art, Architecture, Sports</i>	5,298
KELAS 800 (Kesusasteraan)/ <i>Literature</i>	6,234
KELAS 900 (Sejarah Biografi)/ <i>History</i>	5,269
REFERENSI/ <i>References</i>	
Jumlah 2018	54,805
2017	25.111
2016	51.605
2015	48.605

Sumber/Source : Dinas Kearsipan dan Perpustakaan Sukabumi/*Regional Library of Sukabumi*

Tabel Jumlah Pengeluaran BPKB Di Polres Sukabumi, 2018
Table 4.3.21 *Number of issuance of BPKB at Sukabumi Police, 2018*

Bulan	Mobil Penumpang	Mobil Barang	Bus	Sepeda Motor	Jumlah
[1]	[2]	[3]	[4]	[5]	[6]
01. Januari	256	98	-	2.683	3.037
02. Pebruari	301	61	-	1.865	2.227
03. Maret	294	86	1	2.914	3.295
04. April	265	72	1	2.359	2.697
05. Mei	278	84	1	2.779	3.142
06. Juni	150	29	-	1.621	1.800
07. Juli	549	77	1	5.338	5.965
08. Agustus	783	97	1	4.409	5.290
09. September	270	95	-	3.021	3.386
10. Oktober	313	130	2	3.270	3.715
11. Nopember	325	120	-	2.895	3.340
12. Desember	312	107	1	2.802	3.322
Jumlah 2018	4.096	1.056	8	35.956	41.116
2017	1.803	976	15	29.505	32.299
2016	1.916	961	13	27.437	30.327
2015	1.850	1.713	14	35.563	39.140

Sumber/ Source : Polres Sukabumi Kabupaten/SukabumiRegency Police Resort

Tabel 4.3.22 Jumlah SIM (Surat Izin Mengemudi) Baru yang Dikeluarkan Oleh Polres Sukabumi, 2018
Table *Number of New Sim (Licenses of Driving) Issued By Sukabumi Police, 2018*

Jumlah	A		BI		BII		C	Jumlah
	Pre man	Umum	Pre man	Umum	Pre man	Umum		
[1]	[2]	[3]	[4]	[5]	[6]	[7]	[8]	[9]
01. Januari	622	0	71	15	9	8	1.745	2.470
02. Pebruari	573	3	70	11	9	10	1.238	1.914
03. Maret	555	0	71	12	11	12	1.997	2.658
04. April	447	1	64	11	14	6	1.338	1.881
05. Mei	474	0	60	9	10	10	1.063	1.626
06. Juni	480	0	40	5	9	4	955	1.493
07. Juli	585	3	65	5	13	7	1.408	2.086
08. Agustus	401	1	73	7	18	6	1.089	1.595
09. September	239	0	13	1	4	1	595	853
10. Oktober	534	0	44	3	5	5	1.193	1.784
11. Nopember	504	0	96	16	8	4	1.199	1.827
12. Desember	450	0	67	7	12	8	949	1.493
Jumlah 2018	5.864	8	734	102	122	81	14.769	21.680
2017	11.708	25	1.304	309	244	757	29.981	44.328
2016	3.607	12	535	69	59	62	7.561	11.905
2015	4.413	6	620	66	81	75	10.226	15.487

Sumber/ Source : Polres Sukabumi Kabupaten/SukabumiRegency Police Resort

Tabel
Table 4.3.23

Jumlah Kendaraan Yang Terlibat Kecelakaan Lalu Lintas Menurut Jenisnya Di Sukabumi, 2018
Number of Vehicles Involved Traffic Accidents by Type In Sukabumi, 2018

Bulan	Mobil Penumpang	Mobil Barang	Bus	Sepeda Motor	Jumlah
[1]	[2]	[3]	[4]	[5]	[6]
01. Januari	3	2	1	20	26
02. Pebruari	1	3	1	17	22
03. Maret	2	5	0	14	21
04. April	1	2	0	5	8
05. Mei	2	5	0	14	21
06. Juni	2	1	0	15	18
07. Juli	3	6	0	14	23
08. Agustus	3	6	1	26	36
09. September	2	2	2	10	16
10. Oktober	1	4	0	12	17
11. Nopember	1	1	0	4	6
12. Desember	6	9	0	11	26
Jumlah 2018	27	46	5	162	240
2017	30	37	2	187	256
2016	39	57	6	183	285
2015	36	58	3	245	342

Sumber/ Source : Polrs Sukabumi Kabupaten/SukabumiRegency Police Resort

4.4 PERPAJAKAN/TAXES

Tabel 4.4.1 Penerbitan Dan Penyampaian SPPT Kabupaten Sukabumi, 2018
Table Publishing And Submitting SPPT Sukabumi District, 2018

Sektor	Selesai Dicetak di KP PBB		Disampaikan Kepada	
	SPPT	Pokok	SPPT	Pokok
[1]	[2]	[3]	[6]	[7]
Perkebunan	63	10,896,560,383	63	10,896,560,383
Perhutanan	2	4,525,611,410	2	4,525,611,410
Pertambangan	44	35,470,001,709	44	35,470,001,709
Jumlah Total	109	50,892,173,502	109	50,892,173,502

Sumber/Source: Kantor Pelayanan Pajak Pratama Sukabumi/ Tax Office Pratama Sukabumi

4.5 KOPERASI/COOPERATIVES

Jumlah Koperasi, Anggota Dan Simpanan Menurut Jenis Koperasi Di

Kabupaten Sukabumi, 2018

Tabel

Table 4.5.1 *Number Of Cooperatives, Members And Deposits By Type Of Cooperative In Sukabumi Regency, 2018*

Jenis Koperasi		Unit	Anggota	Simpanan (Rp)
[1]		[2]	[3]	[4]
1	KPRI	93	10.944	36.634.092.188
2	KOP. KARYAWAN	182	11.595	7.482.830.040
3	KOP. ANGKATAN DARAT	2	1.127	1.956.674.602
4	KOP. ANGKATAN UDARA	1	60	352.034.845
5	PRIMKOPPOL	1	918	2.157.213.780
6	KOP. WANITA	22	1.589	1.074.556.503
7	KOP. VETERAN	6	667	153.135.032
8	KOP. WERADETAMA	5	505	358.403.325
9	KOP. PEPABRI	8	290	132.772.019
10	KOP. MAHASISWA	1	25	-
11	KOP. PEMUDA	13	402	4.300.000
12	KOP. KPD	23	590	45.908.000
13	KOP. WARGA	144	6.256	1.420.138.265
14	KOPINKRA	26	942	1.877.498.342
15	KOPTI	1	102	29.223.260
16	KOP. PERTANIAN	286	11.209	951.223.525
17	KOP. PETERNAKAN	16	696	1.199.305.277
18	KOP. PERIKANAN	17	1.514	91.986.438
19	KOP. PERKEBUNAN	17	553	413.068.322
20	KOP. PERTAMBANGAN	11	232	14.500.000

LANJUTAN TABEL/CONTINUED TABLE 4.5.1

21	KOP. KEHUTANAN	30	888	309.443.360
22	KOP. SIMPAN PINJAM /SP	22	2.047	739.175.808
23	KOP. WISATA	2	67	3.124.000
24	KOP. TELKOM	1	23	1.389.217
25	KOP. PROFESI	1	20	-
26	KOP. ANGKUTAN DARAT	28	711	16.200.000
27	KOP. TENAGA KERJA	2	38	800.000
28	KOP. PEMASARAN/PASAR	16	654	112.935.344
29	KOPERASI UNIT DESA (KUD)	43	23.069	7.417.205.172
30	KOPERASI SERBA USAHA(KSU)	17	559	173.602.940
31	KOPPONTREN	157	7.313	2.176.971.174
32	KOPJAM	128	4.255	388.965.244
33	KBMT	73	3.965	2.509.816.953
34	KOPERASI JENIS LAIN	557	24.865	48.116.132.167
35	PUSAT KOPERASI	7	183	8.253.464.916
36	CABANG KOPERASI	5	100	9.460.000
Jumlah 2018		1.964	118.967	126.577.550.058
		2017	1,960	118,977
				126,587,560,007

Sumber/Source : Dinas Perdagangan, Koperasi, Usaha Kecil dan Menengah Kabupaten Sukabumi/Department of Trade, Cooperatives, Micro Small Business

Tabel
Table 4.5.2 **Jumlah Anggota Koperasi, Modal Menurut Jenis Koperasi Di Kabupaten Sukabumi, 2018**
Number Of Cooperatives Members, Capital by Type of Cooperatives In Sukabumi Regency, 2018

No	Jenis Koperasi	Anggota (Orang)	Modal (Rupiah)		
			Sendiri	Luar	Jumlah
[1]	[2]	[3]	[4]	[5]	[6]
1	KOPERASI KONSUMSI				
1.1.	KPRI	10.944	36.634.092.188	45.979.561.429	82.613.664.561
1.2.	KOP. KARYAWAN	11.595	7.482.830.040	12.713.236.604	20.156.078.239
1.3.	KOP. ANGK DARAT	1.127	1.956.674.602	133.086.395	8.089.762.124
1.4.	KOP ANGK UDARA	60	352.034.845	63.839.884	415.874.789
1.5.	PRIMKOPPOL	918	2.157.213.780	-	2.157.213.780
1.6.	KOP. WANITA	1.589	1.074.556.503	1.264.630.630	2.339.188.822
1.7.	KOP. VETERAN	667	153.135.032	250.227.611	403.363.310
1.8.	KOP. WRADETAMA	505	358.403.325	347.908.605	706.312.435
1.9.	KOP. PEPABRI	290	132772.019	7.183.956.408	7.316.728.717
1.10.	KOP. MAHASISWA	25	-	-	25
1.11.	KOP. PEMUDA	402	4.300.000	694.404.175	968.704.577
1.12.	KOP. KPD	590	45.908.000	-	45.908.000
1.13.	KOP. WARGA	6.256	1.420.138.265	7.546.317.837	8.966.462.358
2	KOPERASI PRODUKSI				
2.1.	KOPINKRA	942	11.877.498.342	2.080.214.025	3.957.713.358
2.2.	KOPTI	102	29.223.260	265.488.670	294.712.032
2.3.	KOP. PERTANIAN	11.209	951.223.525	79.641.369.053	80.592.303.787
2.4.	KOP. PETERNAKAN	690	1.199.305.277	857.883.413	2.057.189.380
2.5.	KOP. PERIKANAN	1.514	91.986.438	674.096.765	766.084.717
2.6.	KOP. PERKEBUNAN	553	413.068.438	4.306.939.811	4.720.008.802
2.7.	KOP PRMBANGN	232	14.500.000	206.920.779	221.421.011
2.8.	KOP. KEHUTANAN	888	309.443.360	144.370.000	453.814.248
3	KOPERASI SIMPAN PINJAM	2.047	739.175.808	3.307.537.282	4.046.715.137
4	KOPERASI JASA				
4.1.	KOP. WISATA	67	3.124.000	315.000.000	318.124.067
4.2.	KOP. TELKOM	23	1.389.217	45.123.080	46.512.320
4.3.	KOP. PROFESI	20	-	-	20

LANJUTAN TABEL/CONTINUED TABLE 4.5.2

	4.4. KOP. ANGK.DARAT	711	16.200.000	12.980.000	29.180.711
	4.5. KOP. TNG KERJA	38	800.00	6.500.000	7.300.038
5	KOP. PEMASARAN/PASAR	654	112.935.344	1.571.887.336	1.684.823.334
6	KOPERASI UNIT DESA (KUD)	23.069	7.417.205.172	36.102.226.384	43.519.454.625
7	KOP. SERBA USAHA (KSU)	559	173.602.940	1.086.062.842	1.259.666.341
8	KOPPONTREN				
	8.1. KOPPONTREN	7.313	2.176.971.174	20.761.178.743	22.938.157.230
	8.2. KOPJAM	4.255	388.965.244	3.748.677.570	4.137.647.069
9	KBMT	3.965	2.509.816.953	15.123.324.609	17.633.145.527
10	KOPERASI JENIS LAIN	24.865	48.116.132.167	92.047.456.263	140.163.613.295
11	PUSAT KOPERASI	183	8.253.464.916	53.811.408.873	62.064.863.972
12	CABANG KOPERASI	100	9.460.000	115.275.000	124.735.100
	Total	118.967	126.577.550.058	392.409.090.076	525.256.749.317

Sumber/Source : Dinas Perdagangan, Koperasi, Usaha Kecil dan Menengah Kabupaten Sukabumi/Department of Trade, Cooperatives, Micro Small Business

**Jumlah Anggota Koperasi, Volume Usaha, Asset Dan SHU
Menurut Jenis Koperasi di Kabupaten Sukabumi, 2018**

Tabel

Table 4.5.3

**Number Of Cooperatives Members, Volume of Business, Assets and
SHU by Type of Cooperatives In Sukabumi Regency, 2018**

No	Jenis Koperasi	Anggota (Orang)	Volume Usaha (Rp)	Asset (Rp)	S H U (Rp)
[1]	[2]	[3]	[4]	[5]	[6]
1	KOPERASI KONSUMSI				
1.1.	KPRI		51.154.628.277	86.399.988.571	3.851.912.118
1.2.	KOP. KARYAWAN		23.318.252.944	21.913.163.724	1.771.884.770
1.3.	KOP ANGK. DARAT		1.540.082.606	2.299.717.022	209.956.025
1.4.	KOP. ANGK.UDARA		423.537.425	474.867.158	58.992.429
1.5.	PRIMKOPPOL		967.324.600	2.331.003.287	173.789.507
1.6.	KOP. WANITA		2.204.487.550	2.417.688.448	214.130.434
1.7.	KOP. VETERAN		220.280.000	414.381.643	11.019.000
1.8.	KOP. WREDATAMA		671.267.100	749.099.384	42.777.454
1.9.	KOP. PEPABRI		50.365.000	7.321.595.202	4.866.775
1.10.	KOP. MAHASISWA		-	-	-
1.11.	KOP. PEMUDA		-	698.704.175	-
1.12.	KOP. KPD		-	45.908.000	-
1.13.	KOP. WARGA		4.006.857.835	9.011.868.292	89.412.190
2	KOPERASI PRODUKSI				
2.1.	KOPINKRA		3.745.194.291	4.015.257.506	59.107.994
2.2.	KOPTI		52.684.250	311.685.650	16.973.720
2.3.	KOP. PERTANIAN		16.804.804.946	81.001.169.043	416.496.465
2.4.	KOP. PETERNAKAN		1.615.783.400	2.070.066.698	12.878.008
2.5.	KOP. PERIKANAN		320.094.500	773.977.271	7.894.068
2.6.	KOP. PERKEBUNAN		227.671.984	4.731.316.357	11.308.224
2.7.	KOP. PERTAMBANGAN		151.434.900	239.982.916	18.562.137
2.8.	KOP. KEHUTANAN		886.857.000	503.710.360	49.897.000
3	KOPERASI SIMPAN PINJAM		3.791.327.420	4.140.594.223	93.881.138
4	KOPERASI JASA				
4.1.	KOP. WISATA		-	318.124.000	-
4.2.	KOP. TELKOM		-	46.901.514	389.217
4.3.	KOP. PROFESI		-	-	-
4.4.	KOP ANGK. DARAT		5.600.000	29.420.000	240.000
4.5.	KOP. TNGA KERJA		9.650.000	10.800.000	3.500.000

LANJUTAN TABEL/CONTINUED TABLE 4.5.3

5	KOP. PEMASARAN / PASAR	1.527.026.500	1.748.901.405	64.078.725
6	KOPERASI UNIT DESA	37.200.727.826	44.113.793.102	576.876.068
7	KOPERASI SERBA USAHA	1.128.575.000	1.279.300.182	19.634.400
8	KOPPONTREN			
	8.1. KOPPONTREN	1.737.533.462	23.085.811.754	154.331.837
	8.2. KOPJAM	1.309.858.540	4.234.729.174	97.086.360
9	KBMT	10.051.064.899	17.691.506.880	231.819.111
10	KOPERASI JENIS LAIN	108.658.480.522	154.774.774.654	13.396.925.629
11	PUSAT KOPERASI	12.245.879.100	62.474.647.427	409.773.638
12	CABANG KOPERASI	172.800.000	130.085.000	5.350.000
Total		286.164.133.877	541.804.540.027	22.075.754.461

Sumber/Source : Dinas Perdagangan, Koperasi, Usaha Kecil dan Menengah Kabupaten Sukabumi/Department of Trade, Cooperatives, Micro Small Business

Tabel *Kategori Dan Klasifikasi Koperasi Di Kabupaten Sukabumi, 2018*
Table 4.5.4 *Category and Classification of Cooperatives In Sukabumi Regency, 2018*

No	Jenis Koperasi	Penilaian KSP/USP	Koperasi Aktif	Tidak Aktif
[1]	[2]	[3]	[4]	[5]
1	KOPERASI KONSUMSI			
1.1.	KPRI	24	76	17
1.2.	KOP. KARYAWAN	-	44	138
1.3.	KOP. ANGKATAN DARAT	3	2	-
1.4.	KOP. ANGKATAN UDARA	-	1	-
1.5.	PRIMKOPPOL	1	1	-
1.6.	KOP. WANITA	12	17	5
1.7.	KOP. VETERAN	1	1	5
1.8.	KOP. WERADETAMA	-	4	1
1.9.	KOP. PEPABRI	-	3	5
1.10.	KOP. MAHASISWA	-	-	1
1.11.	KOP. PEMUDA	-	4	9
1.12.	KOP. KPD	-	3	20
1.13.	KOP. WARGA	-	94	50
2	KOPERASI PRODUKSI			
2.1.	KOPINKRA	-	3	23
2.2.	KOPTI	-	-	1
2.3.	KOP. PERTANIAN	-	18	268
2.4.	KOP. PETERNAKAN	-	3	13
2.5.	KOP. PERIKANAN	-	3	14
2.6.	KOP. PERKEBUNAN	-	2	15
2.7.	KOP. PERTAMBANGAN	-	5	6
2.8.	KOP. KEHUTANAN	-	29	1
3	KOPERASI SIMPAN PINJAM	-	18	4

LANJUTAN TABEL/CONTINUED TABLE 4.5.4

4	KOPERASI JASA			
	4.1. KOP. WISATA	-	-	2
	4.2. KOP. TELKOM	-	-	1
	4.3. KOP. PROFESI	-	-	1
	4.4. KOP. ANGKUTAN DARAT	-	22	6
	4.5. KOP. TENAGA KERJA	-	-	2
5	KOPERASI PEMASARAN/PASAR	-	5	11
6	KOPERASI UNIT DESA (KUD)	-	31	12
7	KOPERASI SERBA USAHA (KSU)	-	5	12
8	KOPPONTREN			
	8.1. KOPPONTREN	1	22	135
	8.2. KOPJAM	-	6	122
9	KBMT	5	24	49
10	KOPERASI JENIS LAIN	47	120	437
11	PUSAT KOPERASI	-	3	4
12	CABANG KOPERASI	-	5	5
	Jumlah	94	569	1.395

Sumber/Source : Dinas Perdagangan, Koperasi, Usaha Kecil dan Menengah Kabupaten Sukabumi/Department of Trade, Cooperatives, Micro Small Business

Tabel
Table 4.5.5

Jumlah Koperasi Non KUD Dan Keadaan Keuangan Menurut Kecamatan Di Kabupaten Sukabumi, 2018
Number of Category of KUD Cooperatives and Financial Situation by Districts In Sukabumi Regency, 2018

Kecamatan	Jumlah		Keadaan Keuangan (Rp)		
	Kope rasi	Anggota	Volume Usaha	Modal Sendiri (Simpanan, Cadangan, Hutang)	Modal Luar (Hutang)
Bantar Gadung	24	808	4.046.276.785	415.638.360	5.670.092.139
Caringin	26	717	626.403.586	446.876.192	144.970.340
Nagrak	48	2.801	9.824.971.842	3.269.660.437	2.989.704.275
Ciambar	14	529	430.202.025	565.987.875	1.372.020.182
Parung Kuda	69	2.203	2.106.081.275	675.272.321	1.348.624.580
Cibitung	5	225	707.488.458	793.596.951	465.746.650
Cicantayan	59	2.210	1.570.106.138	1.011.985.658	15.795.816.630
Cidadap	10	225	89.920.000	12.640.000	521.892.106
Ciemas	34	1.091	1.313.080.000	1.080.900.493	7.379.190.389
Cikakak	26	1.336	1.482.414.052	434.964.691	4.365.035.924
Cikembar	64	3.116	3.187.172.141	2.587.956.730	4.919.049.809
Cikidang	20	628	3.347.797.515	801.123.707	13.469.085.744
Kalibunder	14	1.887	937.958.365	275.815.765	997.444.486
Cireunghas	18	615	540.272.300	294.833.550	675.590.027
Curug Kembar	8	361	915.567.447	547.229.277	373.753.922
Geger Bitung	23	1.126	2.798.753.531	1.493.727.880	5.975.682.669
Bojong Genteng	22	4.031	1.258.385.252	1.157.761.906	4.437.532.113
Gunung Guruh	38	2.152	1.365.957.950	610.132.722	2.172.562.902
Jampang Tengah	42	1.305	2.284.538.872	1.240.973.576	15.282.536.331
Kadudampit	35	1.209	2.872.084.936	946.685.422	5.437.637.514
Kabandungan	28	1.510	1.398.680.850	1.109.177.401	8.344.801.071
Kalapa Nunggal	36	1.899	6.509.026.900	3.473.361.130	5.089.450.580
Kebon Pedes	19	1.202	1.048.477.593	491.829.146	8.022.099.417
Lengkong	22	1.403	7.164.477.532	1.144.182.462	2.130.228.271
Nyalindung	29	2.952	6.099.611.552	2.377.924.025	7.349.754.857
Pabuaran	10	2.781	794.511.229	396.794.701	3.040.499.732

LANJUTAN TABEL/CONTINUED TABLE 4.5.5

Parakan Salak	31	1.909	4.767.199.659	1.549.892.543	3.856.020.193
Pel. Ratu	90	6.084	15.618.538.784	6.210.527.049	11.897.571.501
Purabaya	19	603	1.086.658.920	941.179.894	826.546.110
Simpenan	29	2.779	6.648.874.248	2.072.704.376	6.077.136.062
Sukalarang	28	3.644	14.166.166.400	1.570.849.637	1.802.533.746
Sukaraja	107	5.010	9.578.283.939	2.390.668.707	12.949.336.523
Surade	63	9.797	6.252.296.601	3.564.572.249	5.918.012.842
Tegal Buled	34	2.230	1.136.235.854	241.089.570	2.618.213.401
Waluran	16	349	285.086.400	380.210.666	1.298.668.324
Warung Kiara	29	3.455	2.145.451.523	2.022.791.769	5.479.735.638
Ciracap	45	1.378	1.134.577.440	453.509.150	1.573.809.468
Jampang Kulon	30	1.446	2.604.747.899	643.212.500	2.755.655.758
Cimanggu	7	194	71.355.000	5.655.000	50.000.000
Cibadak	133	7.293	62.836.680.477	45.295.550.572	71.180.455.355
Cicurug	125	6.369	10.798.504.908	4.225.166.885	9.620.235.424
Cidahu	35	1.718	6.171.018.925	1.965.459.644	1.885.540.401
Cidolog	21	1.927	1.568.795.292	1.959.281.693	1.532.512.343
Cisaat	184	8.273	13.788.406.101	5.166.029.386	22.186.025.021
Sagaranten	31	5.648	3.935.842.733	1.676.887.139	1.629.269.544
Cisolok	47	2.073	27.564.909.629	2.261.786.394	21.706.841.274
Sukabumi	77	5.473	16.449.768.351	5.944.464.916	25.174.558.710
Cabang Koperasi	5	80	-	-	1.098.370.000
Pusat Koperasi	7	183	12.245.879.100	8.253.464.916	53.811.408.873
Jumlah	1.934	118.238	285.585.719.299	126.491.720.465	394.669.258.180

Sumber/Source : Dinas Perdagangan, Koperasi, Usaha Kecil dan Menengah Kabupaten Sukabumi/Department of Trade, Cooperatives, Micro Small Business

Tabel 4.5.6
Table

Jumlah KUD Mandiri, Anggota Dan Modal Per Kecamatan Di Kabupaten Sukabumi, 2018
Number of KUD Mandiri, Members and Their Capital by Subdistricts In Sukabumi Regency, 2018

Kecamatan	Unit	Anggota	Modal Sendiri (Rp)	Modal Luar (Rp)
[1]	[2]	[3]	[4]	[5]
Bantar Gadung	-	-	-	-
Caringin	1	55	-	-
Nagrak	2	122	122.722.654	385.727.076
Ciambar	-	-	-	-
Parung Kuda	-	-	-	-
Cibitung	-	-	-	-
Cicantayan	2	80	97.015.723	337.746.029
Cidadap	-	-	-	-
Ciemas	1	225	5.350.000	3.878.715.881
Cikakak	-	-	-	-
Cikembar	2	96	65.819.641	124.876.948
Cikidang	1	40	69.720.066	78.047.906
Kalibunder	1	1.543	9.603.500	441.997.954
Cireunghas	-	-	-	-
Curug Kembar	-	-	-	-
Geger Bitung	1	20	-	976.315.938
Bojong Genteng	1	2.249	55.051.342	2.369.995.268
Gunung Guruh	1	20	-	-
Jampang Tengah	1	20	-	554.405.749
Kadudampit	1	83	169.899.911	1.673.463.325
Kabandungan	1	20	-	3.512.361.674
Kalapa Nunggal	1	210	-	51.000.000
Kebon Pedes	-	-	-	-
Lengkong	1	62	33.863.519	244.429.093
Nyalindung	2	1.860	23.863.519	1.327.483.408
Pabuaran	1	2.000	10.000.000	2.271.083.735
Parakan Salak	1	50	15.450.000	378.550.000

LANJUTAN TABEL/CONTINUED TABLE 4.5.6

Pel. Ratu	1	270	161.126.210	636.138.464
Purabaya	1	48	2.850.000	441.997.954
Simpenan	1	469	678.206.299	1.956.856.794
Sukalarang	2	2.951	947.063.055	1.021.133.353
Sukaraja	1	25	241.063.620	2.304.261.256
Surade	3	6.937	1.280.589.829	1.610.703.746
Tegal Buled	1	350	50.860.000	1.319.034.000
Waluran	-	-	-	-
Warung Kiara	1	1.345	82.787.500	85.221.370
Ciracap	-	-	-	-
Jampang Kulon	1	508	124.875.091	1.036.945.852
Cimanggu	-	-	-	-
Cibadak	-	-	-	-
Cicurug	1	55	105.785.333	734.487.071
Cidahu	1	350	40.140.000	333.720.093
Cidolog	1	523	1.000.986.640	786.835.787
Cisaat	1	74	84.429.873	160.742.108
Sagaranten	1	50	110.031.111	362.818.671
Cisolok	1	178	1.460.730.468	700.104.064
Sukabumi	2	181	294.367.787	3.974.825.864
Jumlah	51	23.959	7.343.679.172	45.262.277.208

Sumber/Source : Dinas Perdagangan, Koperasi, Usaha Kecil dan Menengah Kabupaten Sukabumi/Department of Trade, Cooperatives, Micro Small Business

Tabel

Table

4.5.7

Jumlah KUD Mandiri, Anggota, Asset, Volume Usaha Dan SHU
Per Kecamatan Di Kabupaten Sukabumi, 2018

*Number of KUD Mandiri, Member, Assets, Business Volume and
SHU by Subdistricts In Sukabumi Regency, 2018*

Kecamatan	Unit	Anggota	Volume Usaha (Rp)	Asset (Rp)	SHU (Rp)
Bantar	-	-	-	-	-
Gadung	-	-	-	-	-
Caringin	1	55	-	-	-
Nagrak	2	122	7.702.425.320	436.145.552	-
Ciambar	-	-	-	-	-
Parung Kuda	-	-	-	-	-
Cibitung	-	-	-	-	-
Cicantayan	2	80	332.860.506	436.156.552	1.383.800
Cidadap	-	-	-	-	-
Ciemas	1	225	-	3.884.065.881	-
Cikakak	-	-	-	-	-
Cikembar	2	96	165.382.095	205.875.087	15.178.498
Cikidang	1	40	2.844.788.355	148.579.502	811.530
Kalibunder	1	1.543	441.957.954	451.601.454	-
Cireunghas	-	-	-	-	-
Curug Kembar	-	-	-	-	-
Geger Bitung	1	20	-	-	-
Bojong	1	2.249	22.084.075	2.429.301.610	4.255.000
Genteng	-	-	-	-	-
Gunung Guruh	1	20	-	558.366.376	3.960.627
Jampang Tengah	1	20	-	-	-
Kadudampit	1	83	1.487.603.394	1.849.122.986	3.759.750
Kabandungan	1	20	-	3.512.361.674	-
Kalapa Nunggal	1	210	298.500.000	126.700.000	2.500.000
Kebon Pedes	-	-	-	-	-
Lengkong	1	62	137.543.451	281.302.612	3.010.000
Nyalindung	2	1.860	24.000.000	1.351.101.605	-
Pabuaran	1	2.000	25.000.000	2.281.083.735	-
Parakan Salak	1	50	870.272.112	401.267.400	7.267.400

LANJUTAN TABEL/CONTINUED TABLE 4.5.7

Pel. Ratu	1	270	-	798.282.089	1.017.415
Purabaya	1	48	-	44.847.954	-
Simpenan	1	469	1.093.147.268	2.650.928.662	15.865.569
Sukalarang	2	2.951	12.038.060.000	217.414.773	250.018.412
Sukaraja	1	25	1.582.163.230	2.911.840.151	366.515.275
Surade	3	6.937	2.101.883.729	2.790.776.417	214.399.594
Tegal Buled	1	350	-	1.370.675.000	781.000
Waluran	-	-	-	-	-
Warung Kiara	1	1.345	104.744.805	169.139.707	1.130.837
Ciracap	-	-	-	-	-
Jampang Kulon	1	508	-	1.165.718.193	3.897.250
Cimanggu	-	-	-	-	-
Cibadak	-	-	-	-	-
Cicurug	1	55	730.535.405	848.226.100	7.953.696
Cidahu	1	350	49.850.115	380.225.093	6.365.000
Cidolog	1	523	825.196.701	1.790.586.127	2.763.700
Cisaat	1	74	112.800.588	255.727.405	10.555.424
Sagaranten	1	50	65.486.329	273.040.409	190.627
Cisolok	1	178	657.220.243	2.163.387.394	2.552.862
Sukabumi	2	181	2.686.565.624	2.980.784.683	8.105.574
Jumlah	51	23.959	37.200.727.826	44.113.793.102	576.876.088

Sumber/Source : Dinas Perdagangan, Koperasi, Usaha Kecil dan Menengah Kabupaten Sukabumi/Department of Trade, Cooperatives, Micro Small Business

4.6 PERBANKAN/*BANKING*

Tabel 4.6.1 **Jumlah Bank Berdasarkan Jenisnya Di Kabupaten Sukabumi, 2016-2018**
Table 4.6.1 **Number of Banks by Types In Sukabumi Regency, 2016-2018**

NOMOR	JENIS BANK	2016	2017	2018
[1]	[2]	[3]	[4]	[5]
1	BANK PEMERINTAH	6	6	6
2	BANK SWASTA NASIONAL	10	10	10
3	BANK SWASTA ASING	-	-	-
4	BANK PEMERINTAH DAERAH	2	2	2

Sumber : Setda Bagian Perekonomian Kabupaten Sukabumi

Source: *Economics Section of Regional Secretariat*

Tabel
Table 4.6.2

Banyaknya Kreditur Dan Pinjaman Yang Dikeluarkan PD. BPR Sukabumi Menurut Sektoral Di Kabupaten Sukabumi, 2018
Number of Creditors and Loans Issued by PD. BPR Sukabumi By Sectoral In Sukabumi District, 2018

No	PD BPR/LPK	Pertanian		Industri		Perdagangan dan Jasa	
		Orang	Rupiah (000)	Orang	Rupiah (000)	Orang	Rupiah (000)
[1]	[2]	[3]	[4]	[5]	[6]	[7]	[8]
1.	UNIT OPERASIONAL	-	-	1	2,176,631	103	14,334,692
2.	BPR SUKARAJA	-	-	-	-	109	7,653,308
3.	BPR BAROS	-	-	-	-	87	6,766,258
4.	BPR CISAAT	1	517,694	2	568,468	327	20,944,487
5.	BPR CIBADAK	-	-	-	-	129	1,983,537
6.	BPR CICURUG	-	-	-	-	106	1,277,927
7.	BPR CISLOK	-	-	1	8,334	318	5,077,339
8.	BPR SAGARANTEN	-	-	1	98,990	258	11,871,605
9.	BPR NYALINDUNG	5	333,744	1	18,748	188	4,158,230
10.	BPR JAMPANGKULON	-	-	3	42,692	454	6,195,409
11.	BPR KALAPANUNGGAL	-	-	-	-	218	4,952,925
12.	BPR CIKEMBAR	-	-	-	-	279	4,556,929
13.	BPR PARUNGKUDA	-	-	-	-	122	5,672,599
Total BPR / LPK 2018		6	851,439	9	2,913,863	1,437	69,909,154
	2017	13	2,874,645	197	51,724,737	2,268	45,388,901
	2016	20	2.788.572	105	28.724.262	2.268	39.874.581
	2015	21	1.704.355	101	20.498.300	2.763	41.793.000

Sumber/Source : BPR Sukabumi

TABEL 4.6.2 : (LANJUTAN)/Continue

No	PD BPR/LPK	Transportasi		Lain-lain		Jumlah	
		Orang	Rupiah (000)	Orang	Rupiah (000)	Orang	Rupiah (000)
[1]	[2]	[9]	[10]	[9]	[10]	[9]	[10]
1.	UNIT OPERASIONAL	-	-	459	15,733,639	563	32,244,963
2.	BPR SUKARAJA	-	-	282	2,414,371	391	10,067,679
3.	BPR BAROS	-	-	170	2,793,014	257	9,559,272
4.	BPR CISAAT	1	16,875	1,092	13,645,499	1,423	35,693,023
5.	BPR CIBADAK	-	-	611	6,275,929	740	8,259,466
6.	BPR CICURUG	-	-	496	8,224,767	602	9,502,694
7.	BPR CISOLOK	1	10,000	467	4,964,123	787	10,059,796
8.	BPR SAGARANTEN	-	-	164	1,627,926	423	13,598,521
9.	BPR NYALINDUNG	-	-	161	2,171,902	355	6,682,624
10.	BPR JAMPANGKULON	-	-	416	6,007,784	873	12,245,885
11.	BPR KALAPANUNGGAL	-	-	457	4,788,521	675	9,741,446
12.	BPR CIKEMBAR	-	-	1,865	27,001,583	2,144	31,558,513
13.	BPR PARUNGKUDA	-	-	405	4,619,138	527	10,291,738
Total BPR / LPK 2018		2	26,875	7,045	100,268,197	9,760	199,505,620
	2017	-	-	7,232	96,736,839	9,938	196,725,122
	2016	-	-	7.208	89.398.023	9.616	161.518.967
	2015	0	0	7.335	88.450.797	10.220	152.446.452

Sumber : BPR Sukabumi

Tabel
Table 4.6.3

Posisi Simpanan Masyarakat Pada Bank Umum Dan BPR Menurut Jenisnya Di Kabupaten Sukabumi, 2016 - 2018(Juta Rp)
Position of Public Deposits In Commercial Banks And Rural Banks By Type In Sukabumi Regency, 2016- 2018(Rp million)

Jenis Simpanan		2016	2017	2018
[1]		[2]	[3]	[4]
1. Giro				
	Nominal	299,550	274,379	318,755
	Rekening (satuan)	3,411	5,443	7,456
2. Simpanan Berjangka				
	Nominal	686,802	786,160	843,919
	Rekening (satuan)	7,074	7,383	7,552
3. Tabungan				
	Nominal	2,141,718	2,624,225	3,060,060
	Bilyet (satuan)	1,069,598	1,371,106	1,563,467
Jumlah	Nominal	3,128,069	5,068,696	4,222,734

Sumber/Source : Bank Indonesia Bandung/Bank of Indonesia-Bandung Regional

Tabel 4.6.4 **Posisi Pinjaman Yang Diberikan Bank Umum Dan BPR Menurut Sektor Ekonomi Di Kabupaten Sukabumi, 2016 - 2018 (Juta Rp)**
Table **Loans Position of Commercial and Rural Banks By Economic Sector In Sukabumi Regency, 2016 - 20178(Rp million)**

Sektor Ekonomi	2016	2017	2018
[1]	[2]	[3]	[4]
Berdasarkan Lapangan Usaha	7,676,973	8,516,059	8,606,801
1. Pertanian, Kehutanan & Perikanan	553,254	716,409	837,581
2. Pertambangan dan Penggalian	415,274	406,512	410,521
3. Industri Pengolahan	2,185,007	2,827,524	2,414,165
4. Pengadaan Listrik Dan Gas	66,571	7,099	6,642
5. Pengadaan Air, Pengelolaan Sampah, Limbah Dan Daur Ulang	2,077	4,381	5,629
6. Perdagangan Besar Dan Eceran, Reparasi Mobil Dan Motor	3,214,091	3,618,419	3,914,202
7. Transportasi Dan Pergudangan	54,797	75,166	103,429
8. Penyediaan Akomodasi Dan Makan Minum	50,818	70,472	70,501
9. Informasi Dan Komunikasi	18,277	11,546	10,363
10. Jasa Keuangan Dan Asuransi	18,256	15,200	16,233
11. Real Estate	109,306	103,936	94,871
12. Jasa Perusahaan	64,197	36,271	47,598
13. Administrasi Pemerintahan, Pertahanan Dan Jaminan Sosial Wajib	300	625	3,312
14. Jasa Pendidikan	57,556	56,940	32,624
15. Jasa Kesehatan Dan Kegiatan Lainnya	96,855	72,232	82,242
16. Jasa Lainnya	159,771	187,847	191,182
Bukan Lapangan Usaha	4,550,653	4,951,756	5,730,517
1. Rumah tinggal	854,649	1,005,129	1,392,294
2. Flat dan apartemen	5,514	4,724	5,533
3. Ruko dan Rukan	29,713	31,996	34,867
4. Kendaraan Bermotor	580,001	598,353	713,139
5. Lainnya	3,080,775	3,311,554	3,584,684
Jumlah	12,227,626	13,467,815	14,337,318

Sumber/Source : Bank Indonesia Bandung/Bank of Indonesia-Bandung Regional

Tabel 4.6.5 **Posisi Kredit Mikro, Kecil Dan Menengah Yang Diberikan Bank Umum Dan BPR Menurut Sektor Ekonomi Di Kabupaten Sukabumi, 2018 (Juta Rp)**
Table 4.6.5 **Position of Micro, Small And Medium Loans Provided By Commercial Banks And Rural Banks By Economic Sector In Sukabumi Regency, 2018(Rp million)**

Sektor Ekonomi	2017	2018
[1]	[2]	[3]
Pertanian, Kehutanan & Perikanan	133,912	371,915
Pertambangan dan Penggalian	14,703	17,686
Industri Pengolahan	317,847	320,434
Pengadaan Listrik Dan Gas	7,025	6,365
Pengadaan Air, Pengelolaan Sampah, Limbah Dan Daur Ulang	4,381	5,600
Konstruksi	230,505	259,773
Perdagangan Besar Dan Eceran, Reparasi Mobil Dan Motor	2,603,693	2,753,492
Transportasi Dan Pergudangan	72,794	99,906
Penyediaan Akomodasi Dan Makan Minum	50,706	62,083
Informasi Dan Komunikasi	11,538	5,527
Jasa Keuangan Dan Asuransi	14,471	20,236
Real Estate	28,399	23,424
Jasa Perusahaan	36,271	43,504
Administrasi Pemerintahan, Pertahanan Dan Jaminan Sosial Wajib	66	1,553
Jasa Pendidikan	36,395	13,436
Jasa Kesehatan Dan Kegiatan Lainnya	39,029	42,497
Jasa Lainnya	167,543	170,555
Jumlah	3,769,278	4,217,988

Sumber/Source : Bank Indonesia Bandung/Bank of Indonesia-Bandung Regional

Tabel 4.6.6 **Posisi Kredit Usaha Mikro, Kecil Dan Menengah Yang Diberikan Bank Umum Menurut Dan Skala Usaha Di Kabupaten Sukabumi, 2016- 2018 (Juta Rp)**
Table *Position of Micro, Small And Medium Loans Provided By Commercial Banks And Rural Banks By Economic Sector In Sukabumi Regency, 2016 - 2018(Rp million)*

Plafond Kredit	2016	2017	2018
[1]	[2]	[3]	[4]
Mikro (s.d Rp. 50 juta)	1,467,250	1,684,139	2,006,684
Kecil (> Rp. 50 juta – Rp. 500 juta)	1,049,907	1,132,031	1,240,978
Menengah (> Rp. 500 juta – Rp. 5 miliar)	1,091,264	953,108	970,326
Jumlah	3,608,421	3,769,278	4,217,988

Sumber/Source : Bank Indonesia Bandung/Bank of Indonesia-Bandung Regional

Tabel 4.6.7 **Posisi Kredit Kepada Usaha Mikro, Kecil Dan Menengah Yang Diberikan Bank Umum Menurut Jenis Penggunaan Di Kabupaten Sukabumi, 2016-2018 (Juta Rp)**
Table 4.6.7 **Position of Micro, Small And Medium Loans Provided By Commercial Banks And Rural Banks By Economic Sector In Sukabumi Regency, 2016-2018(Rp million)**

Plafond Kredit	2016	2017	2018
[1]	[2]	[3]	[4]
Modal Kerja	2,602,676	2,774,216	3,464,789
Investasi	478,710	482,187	753,198
Tidak terdefinisi	-	-	-
Jumlah	3,081,386	3,256,403	4,217,988

Sumber/Source : Bank Indonesia Bandung/ *Bank of Indonesia-Bandung Regional*

Tabel
Table 4.6.8

Posisi Pinjaman Rupiah Dan Valuta Asing Yang Diberikan Bank Umum Dan BPR Menurut Jenis Penggunaan Di Kabupaten Sukabumi, 2016 – 2018 (Juta Rp)

Outstanding of Rupiah and Foreign Currency Loans Provided by Commercial Banks and Rural Banks by Type of Use in Sukabumi Regency, 2016 - 2018 (Rp million)

Jenis Penggunaan	2016	2017	2018
[1]	[2]	[3]	[4]
Pinjaman Rupiah	11,166,994	11,219,145	11,981,247
Modal Kerja	4,536,111	4,695,000	4,948,509
Investasi	2,080,230	1,572,389	1,302,221
Konsumsi	4,550,653	4,951,756	5,730,517
Pinjaman Valuta Asing	1,060,632	2,248,670	2,356,071
Modal Kerja	973,832	1,779,640	1,970,567
Investasi	86,800	469,030	385,504
Konsumsi	-	-	-
Jumlah Keseluruhan	12,227,626	13,467,815	14,337,318
Modal Kerja	5,509,943	6,474,640	6,919,076
Investasi	2,167,030	2,041,419	1,687,725
Konsumsi	4,550,653	4,951,756	5,730,517

Sumber/Source : Bank Indonesia Bandung/Bank of Indonesia-Bandung Regional

4.7 PERDAGANGAN/TRADE

Tabel 4.7.1 Jumlah Perusahaan yang Mendapatkan SIUP di Kabupaten Sukabumi, 2004 – 2018
Number of Companies that have SIUP in Sukabumi Regency, 2004 – 2018

Tahun Years	Pedagang Besar	Pedagang Menengah	Pedagang Kecil	Mikro	Jumlah
[1]	[2]	[3]	[4]	[5]	[6]
2004	20	39	356	-	415
2005	24	43	543	-	610
2006	26	31	594	-	651
2007	30	41	601	-	674
2008	52	140	691	-	883
2009	65	127	752	-	944
2010	81	156	883	-	1120
2011	4	188	955	-	1147
2012	8	156	957	-	1121
2013	11	89	735	-	835
2014	7	131	909	-	1047
2015	20	208	908	-	1136
2016	27	208	1024	-	1259
2017	11	165	799	-	975
2018	17	168	582	135	902

Sumber/Source : Dinas Penanaman Modal dan Pelayanan Terpadu Satu Pintu Kabupaten Sukabumi/ *One Stop Integrated Investment and Licensing Service*

KETERANGAN : - SIUP : SURAT IZIN USAHA PERDAGANGAN
 - PEDAGANG BESAR : KAPITAL > 10 MILIYAR
 - PEDAGANG MENENGAH : KAPITAL > 500 – 1 MILIYAR
 - PEDAGANG KECIL : KAPITAL >50 – 500 JUTA RUPIAH
 : MIKRO PALING BANYAK 50 JUTA RUPIAH
 UU NO. 20 TAHUN 2008 DASAR PERMEN PERDAGANGAN RI NO. 46/M-DAG/PER/2009

Tabel Jumlah Komoditi Ekspor Non Migas di Kabupaten Sukabumi, 2018
Table 4.7.2 Numbers of Non Migas Export Commodities in Sukabumi Regency, 2018

No.	Komoditi	Nilai (US \$)	Volume (Kgs)	Negara Tujuan Ekspor
[1]	[2]	[4]	[5]	[6]
01.	Garment	166.741.158,77	763.967.892,91	USA, China, Korea, UEA, Japan
02.	Boneka	12.597.852,09	1.611.646,43	UK, Japan, Australia, USA
03.	Elektrik	20.155.883,76	2.402.670,46	USA
04.	Elektronik	115.074.114,68	3.071.867,19	USA, Thailand
05.	Kosmetik	6.096.332,26	1.732.530,11	Philippines
06.	Kayu olahan	1.560.704,06	954.344,64	Switzerland, Australia
07.	Tanaman Hias	1.150.917,29	1.150.917,29	USA
08.	Makanan dan Minuman	859.600,95	601.124,20	Cambodja
09.	Ikan Beku	791.855,86	552.566,20	Malaysia, Japan
10.	Rambut Palsu	274.470,05	11.400,00	Frances
11.	Zeolite	48.860,00	48.860,00	Malaysia, Vietnam
12.	Fried Cassava	15.691,20	10.179,00	Korea
Jumlah 2018		325.687.440,97	776.115.998,43	
2017		226,701,338,99	38,766,510,17	226,701,338,99
2016		212.318.225,11	24.592.928,24	212.318.225,11

Sumber/Source : Dinas Perdagangan, Koperasi, Usaha Kecil dan Menengah Kabupaten Sukabumi/Department of Trade, Cooperatives, Micro Small Business

Tabel 4.7.3 Jumlah Sarana Perdagangan Di Kabupaten Sukabumi Tahun 2018
Table Numbers of Trading Facilities in Sukabumi Regency, 2018

Sarana Perdagangan	2017	2018
[1]	[2]	[3]
a. Pasar Tradisional	12	12
b. Pasar Lokal		
c. Pasar Regional		
d. Pasar Swasta	1	1
e. Hipermarket		
f. Minimarket		
g. Pasar Glosir		
h. Mall/plaza		
1. Pasar yang Dikelola Pemda		
Pasar Kabupaten	12	12
Pasar Hewan		
Pasar Kecamatan		
Pasar Desa (kerjasama)	48	48
Pasar Swasta		

Sumber/Source : Dinas Perdagangan, Koperasi, Usaha Kecil dan Menengah Kabupaten Sukabumi/Department of Trade, Cooperatives, Micro Small Business

Tabel 4.7.4 Inventaris Pasar Di Kabupaten Sukabumi Tahun 2017/2018
Table List of Market in Sukabumi Regency, 2017/ 2018

NO	KECAMATAN, DESA/KELURAHAN		LUAS WILAYAH (km ²)	JUMLAH PEDAGANG	KEGIATAN	
					HARIAN	MINGGUAN
1	2		3	4	5	6
PASAR KABUPATEN						
PASAR TYPE "A"						
1	Cicurug	Cicurug	46.376	1.397	Harian	
2	Palabuhanratu	Palabuhanratu	102.879	1.029	Harian	
3	Cibadak	Cibadak	62.893	1.569	Harian	
4	Cisaat	Cisaat	21.454	901	Harian	
5	Parungkuda	Parungkuda	31.828	896	Harian	
PASAR TYPE "B"						
6	Surade	Surade	133.931	248	Harian	
7	Sukaraja	Sukaraja	41.99	416	Harian	
8	Jampangkulon	Jampangkulon	154.881	179	Harian	
9	Kebonpedes	Jubleg	10.348	300	Harian	
10	Sagaranten	Sagaranten	122.046	163	Harian	
11	Cikembar	Cikembar	86.518	-	Harian	
PASAR HEWAN						
1	Surade	Surade	133.931	-	Harian	
2	Curugkembar	Curugkembar	54.078	-	Harian	
PASAR SWASTA						
1	Gunungguruh	Kertaraharja	22.851	-	Harian	
2	Sukaraja	Sukaraja	46.376	-	Harian	
3	Warungkiara	Warungkiara	92.979	-	Harian	
4	Cikembar	Cikembar	86.518	-	Harian	

Sumber/Source : Dinas Perdagangan, Koperasi, Usaha Kecil dan Menengah Kabupaten Sukabumi/Department of Trade, Cooperatives, Micro Small Business

Pertanian

Agriculture



Pertanian Kab Sukabumi

sumber : (Dinas Pertanian, Dinas Peternakan, Perum
Perhutani) Kab Sukabumi, 2018



PADI SAWAH

Luas tanam 143.028 Ha
Luas panen bersih 138.522 Ha
Produksi 837.016 ton

HORTIKULTURA

Luas Panen bawang merah
91 ha



KEHUTANAN

Luas hutan lindung : 667.43 Ha
Luas hutan produksi : 57.828.10 Ha
Toatl luas hutan : 58495.53 Ha

PETERNAKAN

Produksi susu : 6.095.585 liter
Produksi telur ayam ras petelor
: 28.038 ton



PENJELASAN TEKNIS

TECHNICAL NOTES

Data statistik pertanian tanaman pangan khususnya padi dan palawija dikumpulkan secara nasional dengan menggunakan konsep dan metode pengumpulan data yang sama di setiap kabupaten/kota. Di tingkat pusat, pengumpulan data ini dilaksanakan atas kerjasama Badan Pusat Statistik dengan Direktorat Jendral Tanaman Pangan. Pada tingkat Provinsi dan Kabupaten/Kota, dilaksanakan oleh BPS Provinsi dan Kabupaten/Kota masing-masing. Pada tingkat kecamatan, dilakukan atas kerjasama Koordinator Statistik Kecamatan (KSK) dan Petugas Dinas Pertanian.

Pengumpulan Data Luas Tanam

Data luas tanam meliputi luas tanaman akhir bulan, dipanen berhasil, rusak/puso, penanaman baru (tambah tanam) yang dilakukan secara lengkap melalui pendekatan area di seluruh kecamatan dan pelaporannya dilakukan setiap bulan oleh Petugas Dinas Pertanian dengan menggunakan daftar SP-Padi dan SP-Palawija. Data tersebut diperoleh dengan cara penaksiran sebagai berikut:

- a. Dengan menggunakan sistem blok pengairan
- b. Laporan petani kepada Kepala Desa/Lurah
- c. Banyaknya benih yang digunakan
- d. *Eye estimate* (pandangan mata) berdasarkan luas baku
- e. Sumber informasi lain, yaitu: Penyuluh Pertanian Lapangan (PPL), Petugas Pengawas Benih dan lain-lain.

KONSEP & DEFINISI

Lahan sawah adalah lahan pertanian yang berpetak-petak dan dibatasi oleh pematang (galengan), saluran untuk menahan/menyalurkan air dan biasanya ditanami padi sawah, tanpa memandang darimana diperolehnya ataupun status dari tanah tersebut.

Lahan bukan sawah adalah semua lahan yang tidak termasuk lahan sawah. Lahan yang berstatus lahan sawah yang tidak berfungsi lagi sebagai lahan sawah dimasukkan lagi sebagai lahan bukan

Statistical data on food crops, especially rice and pulses, are collected nationally using the same concept and data collection methods in each district / city. At the central level, this data collection is conducted in cooperation with the Central Bureau of Statistics with the Directorate General of Food Crops. At provincial and district / municipality levels, implemented by the respective Provincial and District / City BPS. At the sub-district level, it is done in cooperation with the District Statistics Coordinator (KSK) and the Agriculture Service Officer.

Data Collection of Planted Area

Data on planting area covering the extent of month-end crops, harvested succeed, damaged / puso, new planting (added planting) done completely through area approach in all sub-districts and reporting done every month by Agricultural Officer by using SP-Padi and SP-Palawija. The data is obtained by appraisal as follows:

- A. *By using an irrigation block system*
- B. *Peasant report to Village Head / Village Head*
- C. *The number of seeds used*
- D. *Eye estimate based on raw width*
- E. *Other sources of information are: Agricultural Extension Worker (PPL), Seed Inspector and others.*

CONCEPTS & DEFINITIONS

Paddy fields are agricultural land that is plot and bounded by bunds (galengan), channels for holding / distributing water and usually planted rice fields, regardless of where they are obtained or the status of the land.

Non-rice fields are all land that does not include paddy fields. Land that status of paddy fields that do not work anymore as paddy fields again entered as land rather than rice fields.

Last Plants of Last Month Plant is a plant that existed on the last date of last month. Plants later this month should be as large as plants at the beginning of the reporting month. Here the area of

sawah.

Luas Tanaman Akhir Bulan Yang Lalu Merupakan tanaman yang ada pada tanggal terakhir dari bulan yang lalu. Tanaman akhir bulan ini harus sama luasnya dengan tanaman pada awal bulan laporan. Disini luas tanaman yang akan digunakan sebagai bibit tidak dimasukkan.

Luas Tanaman Yang Dipanen Berhasil Merupakan tanaman yang diambil hasilnya setelah tanaman tersebut cukup umur. Disini termasuk juga tanaman yang hasilnya hanya sebagian saja yang dapat diambil (minimal 11 persen dari panen normal) baik yang diakibatkan oleh serangan hama ataupun bencana alam.

Luas Tanaman Rusak/Tidak Berhasil (Puso) Kategori ini termasuk tanaman yang karena serangan jasad pengganggu ataupun bencana alam sedemikian sehingga hasilnya tidak lebih dari 10 persen dari hasil normal. Termasuk disini adalah tanaman yang sengaja dirusak sebelum waktu panen, baik karena serangan jasad pengganggu, bencana alam, untuk makan ternak, atau sebab lain.

Luas tanaman baru (Tambah Baru) Merupakan luas tanaman yang betul-betul ditanam baru (sebagai tanaman baru) pada bulan laporan, baik penanaman yang bersifat normal maupun yang dilakukan untuk mengganti tanaman yang dibabat/dimusnahkan (*replanting*) karena serangan hama atau sebab lainnya.

Data Luas

Data tentang luas panen, baik menurut subround, kabupaten, maupun Provinsi Jawa Barat itu sendiri, disajikan dalam bentuk bersih, artinya sudah dikoreksi dengan luas galangan/pematang. Untuk data luas kerusakan/puso ataupun penanaman baru, semuanya merupakan luas kotor.

Data Bentuk Produksi

Bentuk produksi (hasil) untuk masing-masing jenis tanaman adalah sebagai berikut:

- a. Padi sawah/ladang dalam bentuk gabah kering giling.

the plant to be used as a seed is not included.

Crop Area Exploited Successfully Represents the plant that was taken after the plant is old enough. Here also includes plants with only partial yields (at least 11 percent of normal harvest) either caused by pest or natural disasters.

Damaged / Unsuccessful Plant (Puso) This category includes crops that are due to attack of the intruder or natural disaster in such a way that the result is no more than 10 percent of the normal yield. Included here are plants that are deliberately destroyed before harvest time, either because of intrusive body attack, natural disaster, to feed the cattle, or other causes.

New plant area (New Added) Is the area of newly planted crops (as new crops) in the reporting month, either normal planting or done to replace the replanted plants due to pests or other causes.

Broad Data

Data on harvested area, either subround, district, or West Java Province itself, is presented in clean form, it has been corrected with galangan / bundle area. For extensive damage / puso or new planting data, everything is dirty.

Data Forms of Production

Forms of production (yield) for each type of plant are as follows:

- A. Rice fields / fields in the form of dry grain milled.
 - B. Corn in the form of dry pipilan.
 - C. Cassava / sweet in the form of wet yam.
 - D. Peanuts / soybean / green in the form of dried dry beans.
- description of plant area and results broad data*

data on harvested area, either subround, district, or west java province itself, is presented in clean form, it has been corrected with galangan / bundle area. for extensive damage / puso or new planting data, everything is dirty.

data forms of production

forms of production (yield) for each type of plant are as follows:

- a. rice fields / fields in the form of dry grain milled.
- b. corn in the form of dry pipilan.

AGRICULTURE

b. Jagung dalam bentuk pipilan kering.

c. Ubi kayu/jalar dalam bentuk ubi basah.

d. Kacang tanah/kedele/hijau dalam bentuk biji kering tanpa kulit.

c. *cassava / sweet in the form of wet yam.*

d. *peanuts / soybean / green in the form of dried*

dry beans.

<https://sukabumikab.bps.go.id>

<https://sukabumikab.bps.go.id>

5.1 TANAMAN PANGAN/FOOD CROPS

Luas Tanam, Luas Panen Bersih Dan Produksi Padi Sawah Menurut Kecamatan), 2018

Tabel 5.1.1
Table

Planting, Harvested Area and Production by of Paddy by Subdistricts, 2018

KECAMATAN Subdistricts	Luas Tanaman (Ha)	Luas Panen		Hasil per Hektar (Kw/Ha)	Produksi (Ton)
		Kotor (Ha)	Bersih (Ha)		
[1]	[2]	[3]	[4]	[5]	[6]
01. Ciemas	7,601	7,491	7,197	60.64	43,644
02. Ciracap	8,198	8,236	7,886	60.26	47,522
03. Waluran	4,568	4,766	4,563	60.19	27,467
04. Surade	7,822	7,805	7,473	60.16	44,959
05. Cibitung	2,219	2,194	2,101	60.80	12,773
06. Jampang Kulon	4,627	5,180	4,960	60.37	29,944
07. Cimanggu	3,717	4,237	4,057	60.37	24,491
08. Kalibunder	4,615	4,495	4,304	60.66	26,107
09. Tegalbuleud	4,518	4,509	4,318	60.32	26,043
10. Cidolog	2,297	2,263	2,167	60.57	13,124
11. Sagaranten	3,374	4,017	3,846	60.29	23,190
12. Cidadap	1,487	1,880	1,800	60.04	10,808
13. Curug Kembar	3,498	3,746	3,587	60.85	21,826
14. pabuaran	3,120	3,668	3,512	60.73	21,329
15. Lengkong	1,390	1,446	1,384	60.89	8,430
16. Pelabuhanratu	3,688	3,411	3,266	61.18	19,982
17. Simpenan	2,512	2,350	2,250	60.92	13,709
18. Warungkiara	2,952	2,916	2,792	60.50	16,893
19. Bantargadung	2,135	1,890	1,810	60.31	10,914
20. Jampangtengah	4,186	4,484	4,294	60.70	26,062
21. Purabaya	2,942	2,994	2,867	60.81	17,434
22. Cikembar	3,480	3,614	3,460	60.00	20,762
23. Nyalindung	4,007	4,131	3,956	60.41	23,896
24. Gegerbitung	3,433	3,419	3,274	60.89	19,934
25. Sukaraja	2,806	2,910	2,786	60.76	16,929
26. Kebonpedes	1,461	1,418	1,358	60.10	8,162
27. Cireunghas	2,167	1,941	1,859	60.11	11,173
28. Sukalarang	1,548	1,516	1,452	60.31	8,755

Lanjutan Tabel/*Continue Table* 5.1.1

29. Sukabumi	1,198	1,199	1,148	60.19	6,911
30. Kadudampit	2,575	2,568	2,459	60.00	14,753
31. Cisaat	3,507	3,835	3,672	60.96	22,385
32. Gunung Guruh	1,476	1,354	1,297	60.85	7,890
33. Cibadak	1,758	1,501	1,437	60.00	8,624
34. Cicantayan	1,845	1,570	1,503	60.47	9,090
35. Caringin	2,805	2,637	2,525	60.34	15,235
36. Nagrak	3,458	3,660	3,504	60.00	21,026
37. Ciambar	983	986	944	60.00	5,665
38. Cicurug	1,844	1,677	1,606	60.00	9,635
39. Cidahu	3,519	3,316	3,175	60.50	19,209
40. Parakansalak	2,191	2,126	2,036	60.00	12,214
41. Parungkuda	1,994	2,005	1,920	60.00	11,519
42. Bojonggenteng	1,641	1,571	1,504	60.00	9,026
43. Kalapanunggal	2,146	2,038	1,951	60.00	11,708
44. Cikidang	1,814	1,791	1,715	60.26	10,334
45. Cisolok	3,025	3,093	2,962	60.32	17,865
46. Cikakak	2,416	2,467	2,362	60.30	14,244
47. Kabandungan	2,465	2,321	2,222	60.40	13,423
Jumlah 2018	143,028	144,642	138,522	60.42	837,016

Sumber/*Source* : Dinas Pertanian/*Department of Agriculture*

Luas Tanam, Luas Panen Bersih Dan Produksi Padi Gogo Menurut Kecamatan 2018

Tabel 5.1.2
Table

Planting, Harvested Area and Production by of Gogo Paddy by Subdistricts, 2018

KECAMATAN Subdistricts	Luas Tanam (Ha)	Luas Panen		Hasil per Hektar (Kw/Ha)	Produksi (Ton)
[1]	[2]	Kotor (Ha)	Bersih (Ha)	[5]	[6]
01. Ciemas	3,211	3,180	3,180	37.74	12,002
02. Ciracap	2,701	1,400	1,400	38.03	5,325
03. Waluran	1,600	955	955	37.80	3,610
04. Surade	952	465	465	37.17	1,728
05. Cibitung	879	784	784	37.44	2,935
06. Jampang Kulon	868	962	962	38.03	3,658
07. Cimanggu	994	392	392	35.42	1,389
08. Kalibunder	1,523	794	794	36.93	2,932
09. Tegalbuleud	3,625	2,733	2,733	37.77	10,323
10. Cidolog	986	1,059	1,059	37.52	3,973
11. Sagaranten	1,084	733	733	36.32	2,662
12. Cidadap	1,007	1,007	1,007	36.90	3,716
13. Curug Kembar	407	762	762	35.21	2,683
14. pabuaran	891	1,633	1,633	35.18	5,745
15. Lengkong	1,016	595	595	35.10	2,088
16. Pelabuhanratu	290	28	28	37.94	106
17. Simpenan	870	509	509	35.16	1,789
18. Warungkiara	461	365	365	38.81	1,416
19. Bantargadung	330	-	-	-	-
20. Jampangtengah	1,314	945	945	36.10	3,411
21. Purabaya	1,214	1,045	1,045	35.98	3,760
22. Cikembar	-	-	-	-	-
23. Nyalindung	636	315	315	37.74	1,189
24. Gegerbitung	181	277	277	36.79	1,019
25. Sukaraja	-	-	-	-	-
26. Kebonpedes	-	-	-	-	-

Lanjutan Tabel/Continue Table 5.1.2

27. Cireunghas	-	11	11	36.34	40
28. Sukalarang	-	-	-	-	-
29. Sukabumi	-	-	-	-	-
30. Kadudampit	-	-	-	-	-
31. Cisaat	-	-	-	-	-
32. Gunung Guruh	6	-	-	-	-
33. Cibadak	-	-	-	-	-
34. Cicantayan	-	-	-	-	-
35. Caringin	-	-	-	-	-
36. Nagrak	-	-	-	-	-
37. Ciambar	-	-	-	-	-
38. Cicurug	15	-	-	-	-
39. Cidahu	28	8	8	36.72	29
40. Parakansalak	13	-	-	-	-
41. Parungkuda	45	-	-	-	-
42. Bojonggenteng	20	-	-	-	-
43. Kalapanunggal	115	-	-	-	-
44. Cikidang	-	-	-	-	-
45. Cisolok	1,204	774	774	37.83	2,928
46. Cikakak	273	200	200	36.72	734
47. Kalandungan	300	250	250	36.74	919
Jumlah 2018	29,059	22,181	22,181	37.02	82,111

Sumber/Source : Dinas Pertanian/Department of Agriculture

Tabel 5.1.3 **Produksi Jagung dan Kedelai Menurut Kecamatan (ton), 2018**
Table 5.1.3 **Production of Maize and Soybeans by Sub Districts (ton), 2018**

KECAMATAN Subdistricts	Produksi Jagung (Ton)	Produksi Kedelai (Ton)
[1]	[2]	[3]
01. Ciemas	3,511	1,915
02. Ciracap	4,746	1,666
03. Waluran	3,301	2,718
04. Surade	4,444	3,933
05. Cibitung	4,136	1,932
06. Jampang Kulon	747	1,566
07. Cimanggu	2,153	1,173
08. Kalibunder	3,021	882
09. Tegalbuleud	3,639	6,628
10. Cidolog	4,939	1,208
11. Sagaranten	4,319	551
12. Cidadap	3,069	385
13. Curug Kembar	192	110
14. pabuaran	5,297	1,161
15. Lengkong	7,063	1,148
16. Pelabuhanratu	805	341
17. Simpanan	1,604	1,548
18. Warungkiara	1,911	493
19. Bantargadung	1,325	574
20. Jampangtengah	18,375	1,419
21. Purabaya	8,023	1,032
22. Cikembar	727	10
23. Nyalindung	7,516	699
24. Gegerbitung	1,171	819
25. Sukaraja	-	-
26. Kebonpedes	-	-
27. Cireunghas	55	18
28. Sukalarang	-	6
29. Sukabumi	-	-
30. Kadudampit	37	27

PERTANIAN

31. Cisaat	-	6
32. Gunung Guruh	-	19
33. Cibadak	86	64
34. Cicantayan	124	-
35. Caringin	-	-
36. Nagrak	-	-
37. Ciambar	-	-
38. Cicurug	100	-
39. Cidahu	-	-
40. Parakansalak	-	-
41. Parungkuda	-	-
42. Bojonggenteng	241	-
43. Kalapanunggal	-	-
44. Cikidang	664	79
45. Cisolok	854	670
46. Cikakak	630	293
47. Kabandungan	-	-
Jumlah 2018	98,825	35,092

Sumber/Source : Dinas Pertanian/Department of Agriculture

Luas Tanam, Luas Panen Bersih Dan Produksi Ubi Jalar Menurut Kecamatan 2018
Planting, Harvested Area and Production of Sweet Cassava by Subdistricts, 2018

KECAMATAN <i>Subdistricts</i>	Luas Tanam (Ha)	Luas Panen (Ha)	Hasil per Hektar (Kw/Ha)	Produksi (Ton)
[1]	[2]	[3]	[4]	[5]
01. Ciemas	-	-	-	-
02. Ciracap	-	-	-	-
03. Waluran	2	-	-	-
04. Surade	6	2	150.49	30
05. Cibitung	-	-	-	-
06. Jampang Kulon	-	-	-	-
07. Cimanggu	-	-	-	-
08. Kalibunder	-	-	-	-
09. Tegalbuleud	-	-	-	-
10. Cidolog	-	-	-	-
11. Sagaranten	10	19	158.66	301
12. Cidadap	26	22	158.23	348
13. Curug Kembar	-	-	-	-
14. pabuaran	-	-	-	-
15. Lengkong	59	81	159.50	1,292
16. Pelabuhanratu	-	5	159.16	80
17. Simpenan	-	-	-	-
18. Warungkiara	42	37	159.21	589
19. Bantargadung	4	34	159.88	576
20. Jampangtengah	144	220	159.16	3,502
21. Purabaya	5	5	158.67	79
22. Cikembar	7	11	159.81	176
23. Nyalindung	78	84	158.36	1,330
24. Gegerbitung	50	46	161.64	744
25. Sukaraja	34	27	156.59	417
26. Kebonpedes	39	35	159.81	548
27. Cireunghas	8	5	159.47	80
28. Sukalarang	8	9	160.78	145
29. Sukabumi	25	27	160.03	413

Lanjutan Tabel/*Continue Table* 5.1.4

30. Kadudampit	15	16	159.37	247
31. Cisaat	20	22	159.77	351
32. Gunung Guruh	2	4	158.23	63
33. Cibadak	-	-	-	-
34. Cicantayan	-	-	-	-
35. Caringin	-	-	-	-
36. Nagrak	3	-	-	-
37. Ciambar	-	-	-	-
38. Cicurug	3	3	156.44	47
39. Cidahu	14	12	156.22	187
40. Parakansalak	14	12	162.07	194
41. Parungkuda	-	-	-	-
42. Bojonggenteng	8	8	161.72	129
43. Kalapanunggal	12	13	161.10	209
44. Cikidang	-	-	-	-
45. Cisolok	-	-	-	-
46. Cikakak	-	-	-	-
47. Kabandungan	7	11	161.00	177
Jumlah 2018	645	770		12,255

Keterangan : Bentuk Hasilnya adalah Ubi Basah

Sumber/*Source* : Dinas Pertanian/*Department of Agriculture*

Tabel 5.1.5 Luas Tanam, Luas Panen Bersih Dan Produksi Kacang Tanah Menurut Kecamatan, 2018
Table Planting, Harvested Area and Production of peanut by Subdistricts, 2018

KECAMATAN Subdistricts	Luas Tanam (Ha)	Luas Panen (Ha)	Hasil per Hektar (Kw/Ha)	Produksi (Ton)
[1]	[2]	[3]	[4]	[5]
01. Ciemas	-	-	-	-
02. Ciracap	-	-	-	-
03. Waluran	31	31	15.95	49
04. Surade	5	5	15.25	8
05. Cibitung	35	35	16.15	57
06. Jampang Kulon	-	80	15.57	125
07. Cimanggu	-	2	15.76	3
08. Kalibunder	275	75	15.97	120
09. Tegalbuleud	25	-	-	-
10. Cidolog	30	50	16.72	84
11. Sagaranten	72	171	16.70	286
12. Cidadap	315	365	16.15	588
13. Curug Kembar	25	12	15.97	19
14. pabuaran	53	64	15.72	101
15. Lengkong	326	490	16.14	791
16. Pelabuhanratu	-	-	-	-
17. Simpenan	-	-	-	-
18. Warungkiara	28	46	15.58	72
19. Bantargadung	10	56	15.69	88
20. Jampangtengah	430	324	16.47	533
21. Purabaya	255	360	16.54	595
22. Cikembar	-	2	16.22	3
23. Nyalindung	226	204	16.72	341
24. Gegerbitung	56	52	15.09	78
25. Sukaraja	26	20	16.54	33
26. Kebonpedes	6	7	15.88	11

Lanjutan Tabel/Continue Table 5.1.5

27. Cireunghas	11	3	16.26	5
28. Sukalarang	2	3	15.91	5
29. Sukabumi	-	-	-	-
30. Kadudampit	-	-	-	-
31. Cisaat	-	-	-	-
32. Gunung Guruh	2	-	-	-
33. Cibadak	-	-	-	-
34. Cicantayan	-	-	-	-
35. Caringin	-	-	-	-
36. Nagrak	-	-	-	-
37. Ciambar	-	-	-	-
38. Cicurug	-	-	-	-
39. Cidahu	6	8	16.08	13
40. Parakansalak	-	-	-	-
41. Parungkuda	-	-	-	-
42. Bojonggenteng	-	6	16.54	10
43. Kalapanunggal	-	-	-	-
44. Cikidang	-	-	-	-
45. Cisolok	-	-	-	-
46. Cikakak	-	-	-	-
47. Kabandungan	-	-	-	-
Jumlah 2018	2,250	2,471	16.26	4,016

Sumber/Source : Dinas Pertanian/Department of Agriculture

Tabel 5.1.6 Luas Tanam, Luas Panen Bersih Dan Produksi Ubi Kayu Menurut Kecamatan 2018
Table 5.1.6 *Planting, Harvested Area and Production of Cassava by Subdistricts, 2018*

KECAMATAN <i>Subdistricts</i>	Luas Tanam (Ha)	Luas Panen (Ha)	Hasil per Hektar (Kw/Ha)	Produksi (Ton)
[1]	[2]	[3]	[4]	[5]
01. Ciemas	-	-	-	-
02. ciracap	10	5	202.65	101
03. Waluran	94	175	202.66	3,547
04. Surade	25	10	209.14	209
05. Cibitung	-	-	207.10	-
06. Jampang Kulon	15	78	209.14	1,631
07. Cimanggu	8	36	208.80	752
08. Kalibunder	5	62	209.14	1,297
09. Tegalbuleud	-	-	-	-
10. Cidolog	11	16	221.64	355
11. Sagaranten	15	25	215.26	538
12. Cidadap	10	47	221.64	1,042
13. Curug Kembar	5	5	209.14	105
14. Pabuaran	39	10	209.14	209
15. Lengkong	584	588	224.60	13,206
16. Pelabuhanratu	26	42	203.16	853
17. Simpenan	117	95	203.21	1,931
18. Warungkiara	331	295	192.78	5,687
19. Bantargadung	13	174	191.84	3,338
20. Jampangtengah	864	689	201.45	13,880
21. Purabaya	176	225	203.23	4,573
22. Cikembar	50	58	212.55	1,233
23. Nyalindung	505	490	209.10	10,246
24. Gegerbitung	530	492	210.78	10,370
25. Sukaraja	5	3	205.15	62

Lanjutan Tabel/*Continue Table* 5.1.6

26. Kebonpedes	17	13	231.92	302
27. Cireunghas	15	8	242.97	194
28. Sukalarang	11	16	205.15	328
29. Sukabumi	28	31	207.94	645
30. Kadudampit	39	32	207.73	665
31. Cisaat	20	18	209.72	377
32. Gunung Guruh	230	345	224.54	7,746
33. Cibadak	29	62	221.88	1,376
34. Cicantayan	8	6	227.33	136
35. Caringin	12	1	209.37	21
36. nagrak	28	26	193.26	502
37. Ciambar	164	174	193.20	3,362
38. Cicurug	22	23	202.87	467
39. Cidahu	14	14	217.13	304
40. Parakansalak	55	67	230.22	1,542
41. Parungkuda	12	7	198.68	139
42. Bojonggenteng	57	70	198.80	1,392
43. Kalapanunggal	40	67	199.38	1,336
44. Cikidang	87	47	201.07	945
45. Cisolok	3	5	206.64	103
46. Cikakak	13	14	213.63	299
47. Kabandungan	46	61	197.99	1,208
Jumlah 2018	4,388	4,727		98,552

Sumber/*Source* : Dinas Pertanian/*Department of Agriculture*

Luas Tanam, Luas Panen Dan Produksi Kacang Hijau Menurut Kecamatan, 2018
Planting, Harvested Area and Production of Mung Bean by Subdistricts, 2018

Tabel 5.1.7
 Table

KECAMATAN Subdistricts	Luas Tanam (Ha)	Luas Panen (Ha)	Hasil per Hektar (Kw/Ha)	Produksi (Ton)
[1]	[2]	[3]	[4]	[5]
01. Ciemas	-	-	-	-
02. Ciracap	-	-	-	-
03. Waluran	1	-	-	-
04. Surade	-	-	-	-
05. Cibitung	-	-	-	-
06. Jampang Kulon	-	-	-	-
07. Cimanggu	-	-	-	-
08. Kalibunder	-	-	-	-
09. Tegalbuleud	55	-	-	-
10. Cidolog	-	-	-	-
11. Sagaranten	-	-	-	-
12. Cidadap	-	-	-	-
13. Curug Kembar	-	-	-	-
14. pabuaran	-	-	-	-
15. Lengkong	-	-	-	-
16. Pelabuhanratu	-	-	-	-
17. Simpenan	5	5	15.95	8
18. Warungkiara	-	-	-	-
19. Bantargadung	-	-	-	-
20. Jampangtengah	-	-	-	-
21. Purabaya	-	-	-	-
22. cikembar	-	-	-	-
23. Nyalindung	-	-	-	-
24. Gegerbitung	-	-	-	-
25. Sukaraja	-	-	-	-
26. Kebonpedes	-	-	-	-
27. Cireunghas	-	-	-	-

Lanjutan Tabel/*Continue Table* 5.1.7

28. Sukalarang	-	-	-	-
29. Sukabumi	-	-	-	-
30. Kadudampit	-	-	-	-
31. Cisaat	-	-	-	-
32. Gunung Guruh	-	-	-	-
33. Cibadak	-	-	-	-
34. Cicantayan	-	-	-	-
35. Caringin	-	-	-	-
36. Nagrak	-	-	-	-
37. Ciambar	-	-	-	-
38. Cicurug	-	-	-	-
39. Cidahu	4	2	15.15	3
40. Parakansalak	-	-	-	-
41. Parungkuda	-	-	-	-
42. Bojonggenteng	-	-	-	-
43. Kalapanunggal	-	-	-	-
44. Cikidang	-	-	-	-
45. Cisolok	5	5	15.45	8
46. Cikakak	-	-	-	-
47. Kabandungan	-	-	-	-
Jumlah 2018	70	428	15.95	682

Sumber/*Source* : Dinas Pertanian/*Department of Agriculture*

Luas Tanam, Luas Panen Bersih Dan Produksi Kacang Kedelai Menurut Kecamatan 2018
Planting, Harvested Area and Production of Soy Beans by Subdistricts, 2018

Tabel 5.1.8
 Table

KECAMATAN <i>Subdistricts</i>	Luas Tanam (Ha)	Panen Muda (Ha)	Luas Panen (Ha)	Hasil per Hektar (Kw/Ha)	Produksi (Ton)
[1]	[2]	[3]	[4]	[5]	[6]
01. Ciemas	2,603	600	1,580	12.41	1,915
02. ciracap	3,452	-	1,309	13.12	1,666
03. Waluran	2,063	-	2,070	13.13	2,718
04. Surade	3,202	-	3,202	12.83	3,933
05. Cibitung	1,550	-	1,525	13.13	1,932
06. Jampang Kulon	1,898	175	1,245	12.99	1,566
07. Cimanggu	802	-	949	12.37	1,173
08. Kalibunder	721	63	958	12.37	882
09. Tegalbuleud	4,915	-	5,067	13.13	6,628
10. Cidolog	1,110	75	1,035	11.94	1,208
11. Sagaranten	470	-	470	11.79	551
12. Cidadap	302	-	304	12.67	385
13. Curug Kembar	96	-	96	11.78	110
14. Pabuaran	1,040	11	959	12.47	1,161
15. Lengkong	1,020	170	920	12.48	1,148
16. Pelabuhanratu	280	-	280	12.18	341
17. Simpenan	1,221	1	1,186	13.05	1,548
18. Warungkiara	395	-	433	12.47	493
19. Bantargadung	465	-	465	12.34	574
20. Jampangtengah	1,388	180	1,208	11.75	1,419

Lanjutan Tabel/*Continue Table* 5.1.8

21. Purabaya	949	-	878	11.75	1,032
22. Cikembar	33	25	8	12.47	10
23. Nyalindung	805	195	616	11.34	699
24. Gegerbitung	970	239	731	11.20	819
25. Sukaraja	-	-	-	-	-
26. Kebonpedes	-	-	-	-	-
27. Cireunghas	15	-	15	11.84	18
28. Sukalarang	5	-	5	11.85	6
29. Sukabumi	-	-	-	-	-
30. Kadudampit	24	-	23	11.78	27
31. Cisaat	5	-	5	11.44	6
32. Gunung Guruh	20	2	18	10.64	19
33. Cibadak	58	-	58	11.00	64
34. Cicantayan	-	-	-	-	-
35. Caringin	-	-	-	-	-
36. nagrak	-	-	-	-	-
37. Ciambar	-	-	-	-	-
38. Cicurug	-	-	-	-	-
39. Cidahu	3	-	-	-	-
40. Parakansalak	-	-	-	-	-
41. Parungkuda	-	-	-	-	-
42. Bojonggenteng	-	-	-	-	-
43. Kalapanunggal	-	-	-	-	-
44. Cikidang	64	-	67	11.85	79
45. Cisolok	816	-	626	10.78	670
46. Cikakak	230	-	275	10.64	293
47. Kbandungan	-	-	-	-	-
Jumlah 2018	32,990	1,736	28,586	12.57	35,092

Sumber/Source : Dinas Pertanian/Department of Agriculture

5.2 HORTIKULTURA/HORTICULTURE

Tabel 5.2.1 Luas Panen Tanaman Sayuran Menurut Kecamatan dan Jenis Tanaman di Kabupaten Sukabumi (ha), 2018
 Table 5.2.1 Harvested Area of Vegetables by Subdistrict and Kind of Plant in Sukabumi Regency (ha), 2018

Kecamatan Subdistrict	Bawang Merah Shallot	Cabai Chili	Kentang Potato	Kubis Cabbage	Petsai Chinese Cabbage	Tomat Tomato	Bawang Putih Garlic
(1)	(2)	(3)	(4)	(5)	(6)	(7)	(8)
Ciemas	–	181	–	–	–	–	–
Ciracap	33	6	–	–	–	–	–
Waluran	–	27	–	–	–	4	–
Surade	7	–	–	–	–	1	–
Cibitung	14	7	–	–	–	–	–
Jampang Kulon	2	44	–	–	6	4	–
Cimanggu	–	22	–	–	–	–	–
Kali Bunder	6	3	–	–	–	–	–
Tegal Buleud	2	14	–	–	–	–	–
Cidolog	–	91	–	–	–	–	–
Sagaranten	–	52	–	–	–	1	–
Cidadap	–	395	–	–	–	5	–
Curugkembar	–	13	–	–	–	–	–
Pabuaran	–	15	–	–	–	–	–
Lengkong	–	63	–	–	–	31	–
Palabuhanratu	–	7	–	–	–	–	–
Simpenan	21	76	–	–	–	4	–
Warung Kiara	–	6	–	–	–	–	–
Bantargadung	–	3	–	–	–	–	–
Jampang Tengah	–	477	–	–	198	184	–
Purabaya	–	158	–	–	–	15	–

Lanjutan Tabel/Continue Table 5.2.1

Cikembar	-	20	-	-	3	8	-
Nyalindung	-	33	-	-	35	24	-
Geger Bitung	6	287	194	3	353	149	-
Sukaraja	-	131	58	-	78	46	-
Kebonpedes	-	24	-	-	150	-	-
Cireunghas	-	14	-	-	13	5	-
Sukalarang	-	121	27	-	145	70	1
Sukabumi	-	85	49	-	52	48	-
Kadudampit	-	60	-	-	303	42	-
Cisaat	-	27	-	-	74	23	-
Gununggruh	-	26	-	-	57	10	-
Cibadak	-	-	-	-	39	-	-
Cicantayan	-	1	-	-	1	-	-
Caringin	-	120	-	-	20	11	-
Nagrak	-	7	-	-	171	-	-
Ciambar	-	-	-	-	-	-	-
Cicurug	-	25	-	-	41	9	-
Cidahu	-	30	16	-	58	11	-
Parakan Salak	-	1	-	-	30	13	-
Parung Kuda	-	-	-	-	38	-	-
Bojong Genteng	-	6	-	-	28	11	-
Kalapa Nunggal	-	65	-	-	-	26	-
Cikidang	-	4	-	-	-	2	-
Cisolok	-	33	-	-	-	-	-
Cikakak	-	1	-	-	-	-	-
Kabandungan	-	16	-	-	34	13	-
Sukabumi	91	2 797	344	3	1 927	770	1

Sumber/
Source :

BPS, Statistik Pertanian Hortikultura SPH-SBS/ BPS-Statistics Indonesia,
Agricultural Statistic for Horticulture SPH-SBS

Tabel 5.2.2 **Produksi Tanaman Sayuran Menurut Kecamatan dan Jenis Tanaman di Kabupaten Sukabumi (kuintal), 2018**
Production of Vegetables by Subdistrict and Kind of Plant in Sukabumi Regency (quintal), 2018

Kecamatan Subdistrict	Bawang Merah Shallot	Cabai Chili	Kentang Potato	Kubis Cabbage	Petsai Chinese Cabbage	Tomat Tomato	Bawang Putih Garlic
(1)	(2)	(3)	(4)	(5)	(6)	(7)	(8)
Ciemas	-	17 686	-	-	-	-	-
Ciracap	3 250	470	-	-	-	-	-
Waluran	-	6 325	-	-	-	230	-
Surade	800	-	-	-	-	40	-
Cibitung	1 040	830	-	-	-	-	-
Jampang Kulon	210	3 805	-	-	770	720	-
Cimanggu	-	1 035	-	-	-	-	-
Kali Bunder	560	219	-	-	-	-	-
Tegal Buleud	100	1 025	-	-	-	-	-
Cidolog	-	5 741	-	-	-	-	-
Sagaranten	-	9 861	-	-	-	70	-
Cidadap	-	65 993	-	-	-	1 115	-
Curugkembar	-	1 270	-	-	-	-	-
Pabuaran	-	1 300	-	-	-	-	-
Lengkong	-	7 940	-	-	-	5 800	-
Palabuhanratu	-	370	-	-	-	-	-
Simpenan	2 590	4 624	-	-	-	500	-
Warung Kiara	-	1 125	-	-	-	-	-
Bantargadung	-	160	-	-	-	-	-
Jampang Tengah	-	15 509	-	-	12 841	18 790	-
Purabaya	-	18 065	-	-	-	1 560	-

Lanjutan Tabel/*Continue Table 5.2.2*

Cikembar	–	2 680	–	–	300	3 140	–
Nyalindung	–	2 315	–	–	4 770	2 550	–
Geger Bitung	730	18 447	225	72 200	40 400	85 920	–
Sukaraja	–	12 780	–	19 900	17 160	17 860	–
Kebonpedes	–	4 300	–	–	14 400	–	–
Cireunghas	–	2 512	–	–	2 160	1 030	–
Sukalarang	–	16 210	–	4 520	15 000	19 490	40
Sukabumi	–	12 990	–	4 900	5 720	8 300	–
Kadudampit	–	7 950	–	–	25 820	5 920	–
Cisaat	–	4 324	–	–	8 650	4 760	–
Gununggruh	–	2 343	–	–	5 015	2 551	–
Cibadak	–	–	–	–	3 067	–	–
Cicantayan	–	70	–	–	100	–	–
Caringin	–	10 447	–	–	1 836	2 266	–
Nagrak	–	770	–	–	23 470	–	–
Ciambar	–	–	–	–	–	–	–
Cicurug	–	2 799	–	–	4 400	1 440	–
Cidahu	–	1 338	–	1 503	1 920	735	–
Parakan Salak	–	20	–	–	3 480	1 797	–
Parung Kuda	–	–	–	–	5 460	–	–
Bojong Genteng	–	440	–	–	3 630	926	–
Kalapa Nunggal	–	5 120	–	–	–	4 900	–
Cikidang	–	490	–	–	–	160	–
Cisolok	–	1 352	–	–	–	–	–
Cikakak	–	90	–	–	–	–	–
Kabandungan	–	1 329	–	–	4 220	1 193	–
Sukabumi	9 280	274 469	225	103 023	204 589	193 763	40

Sumber/ BPS, Statistik Pertanian Hortikultura SPH-SBS/ BPS-Statistics Indonesia,
Source : Agricultural Statistic for Horticulture SPH-SBS

Tabel 5.2.3 Luas Panen Tanaman Sayuran dan Buah–Buahan Semusim Menurut Jenis Tanaman (ha), 2018
Harvested Area of Seasonal Vegetables and Fruits by Kind of Plant (ha), 2018

Jenis Tanaman Kind of Plants	Luas Panen Tanaman Sayuran dan Buah–Buahan Semusim Harvested Area of Seasonal Vegetables and Fruits
(1)	(2)
Sayuran/ Vegetables	...
Bawang Daun/ Wlech Onion	562
Bawang Merah/ Shallot	91
Bawang Putih/ Garlic	1
Bayam/ Spinach	22
Buncis/ Green Bean	718
Cabai Besar/ Chili (Capsicum Annum)	1 627
Cabai Rawit/ Chili (Capsicum Frutescens)	1 170
Cabai/ Chili	2 797
Jamur/ Mushroom	17 500
Kacang Merah/ Red Bean	234
Kacang Panjang/ Yardlong Bean	1 013
Kangkung/ Kangkong	52
Kembang Kol/ Cauliflower	107
Kentang/ Potato	3
Ketimun/ Cucumber	1 107
Kubis/ Cabbage	344
Labu Siam/ Chayote	68
Lobak/ Radish	–
Paprika/ Bell Pepper	–
Petsai/ Chinese Cabbage	1 927
Terung/ Eggplant	618
Tomat/ Tomato	770
Wortel/ Carrot	118
Buah–buahan/ Fruits	...
Blewah/ Cantaloupe	5
Melon/ Melon	4
Semangka/ Watermelon	498
Stroberi/ Strawberry	–

Sumber/ BPS, Statistik Pertanian Hortikultura SPH-SBS/ BPS-Statistics Indonesia, Agricultural
 Source : Statistic for Horticulture SPH-SBS

Tabel 5.2.4 **Produksi Tanaman Sayuran dan Buah–Buahan Semusim Menurut Jenis Tanaman (kuintal), 2018**
Table *Production of Seasonal Vegetables and Fruits by Kind of Plant (quintal), 2018*

Jenis Tanaman Kind of Plants	Produksi Tanaman Sayuran dan Buah–Buahan Semusim Production of Seasonal Vegetables and Fruits
(1)	(2)
Sayuran/ Vegetables	...
Bawang Daun/ Wlech Onion	54 358
Bawang Merah/ Shallot	9 280
Bawang Putih/ Garlic	40
Bayam/ Spinach	1 304
Buncis/ Green Bean	97 440
Cabai Besar/ Chili (Capsicum Annum)	179 321
Cabai Rawit/ Chili (Capsicum Frutescens)	95 148
Cabai/ Chili	274 469
Jamur/ Mushroom	136 200
Kacang Merah/ Red Bean	16 801
Kacang Panjang/ Yardlong Bean	145 753
Kangkung/ Kangkong	6 247
Kembang Kol/ Cauliflower	17 776
Kentang/ Potato	225
Ketimun/ Cucumber	183 694
Kubis/ Cabbage	103 023
Labu Siam/ Chayote	39 670
Lobak/ Radish	–
Paprika/ Bell Pepper	–
Petsai/ Chinese Cabbage	204 589
Terung/ Eggplant	100 786
Tomat/ Tomato	193 763
Wortel/ Carrot	23 934
Buah–buahan/ Fruits	...
Blewah/ Cantaloupe	310
Melon/ Melon	360
Semangka/ Watermelon	48 540
Stroberi/ Strawberry	–

Sumber/ Source : BPS, Statistik Pertanian Hortikultura SPH-SBS/ BPS-Statistics Indonesia, Agricultural Statistic for Horticulture SPH-SBS

Tabel 5.2.5 Luas Panen Tanaman Biofarmaka Menurut Kecamatan dan Jenis Tanaman di Kabupaten Sukabumi (m²), 2018
Table 5.2.5 *Harvested Area of Medicinal Plants by Subdistrict and Kind of Plant in Sukabumi Regency (m²), 2018*

Kecamatan Subdistrict	Jahe Ginger	Laos/Lengkuas Galanga	Kencur East Indian Galangal	Kunyit Turmeric
(1)	(2)	(3)	(4)	(5)
Ciemas	160 000	24 800	28 700	144 000
Ciracap	10 000	–	10 000	10 000
Waluran	2 370	–	152 900	9 010
Surade	10 000	–	5 000	–
Cibitung	–	–	–	–
Jampang Kulon	12 000	–	–	14 000
Cimanggu	2 700	500	2 750	3 200
Kali Bunder	40 000	40 000	38 000	16 000
Tegal Buleud	–	–	–	–
Cidolog	–	–	4 000	12 000
Sagaranten	–	–	–	–
Cidadap	–	–	–	–
Curugkembar	–	–	–	–
Pabuaran	30 000	–	10 000	6 000
Lengkong	–	–	–	–
Palabuhanratu	–	1 510	–	–
Simpanan	6 400	–	–	–
Warung Kiara	–	–	–	–
Bantargadung	–	–	–	–
Jampang Tengah	–	–	–	–
Purabaya	–	–	–	–

Cikembar	–	–	–	100
Nyalindung	–	–	–	–
Geger Bitung	475 000	–	–	18 000
Sukaraja	9 000	–	–	–
Kebonpedes	7 000	–	1 500	9 350
Cireunghas	2 500	–	2 000	3 000
Sukalarang	–	750	900	1 200
Sukabumi	736	–	–	–
Kadudampit	–	–	–	55 000
Cisaat	–	–	–	1 900
Gunungguruh	855	–	396	1 643
Cibadak	–	–	–	–
Cicantayan	–	–	–	–
Caringin	–	–	–	–
Nagrak	–	–	–	–
Ciambar	–	–	–	–
Cicurug	–	–	–	–
Cidahu	400	200	550	320
Parakan Salak	–	1 500	1 000	3 750
Parung Kuda	–	–	–	–
Bojong Genteng	650	2 540	2 150	3 000
Kalapa Nunggal	20	–	–	–
Cikidang	–	–	–	–
Cisolok	200	–	25	75
Cikakak	–	–	–	–
Kabandungan	500	2 250	3 000	10 000
Sukabumi	770 331	74 050	262 871	321 548

Sumber/ BPS, Statistik Pertanian Hortikultura SPH-SBS/ BPS-
Source : Statistics Indonesia, Agricultural Statistic for
Horticulture SPH-SBS

Tabel 5.2.6 **Produksi Tanaman Biofarmaka Menurut Kecamatan dan Jenis Tanaman di Kabupaten Sukabumi (kg), 2018**
Table 5.2.6 **Production of Medicinal Plants by Subdistrict and Kind of Plant in Sukabumi Regency (kg), 2018**

Kecamatan Subdistrict	Jahe Ginger	Laos/Lengkuas Galanga	Kencur East Indian Galangal
(1)	(2)	(3)	(4)
Ciemas	170 000	45 600	38 050
Ciracap	15 000	–	8 000
Waluran	2 650	–	276 000
Surade	50 000	–	20 000
Cibitung	–	–	–
Jampang Kulon	18 500	–	–
Cimanggu	4 200	200	3 250
Kali Bunder	32 000	40 000	36 000
Tegal Buleud	–	–	–
Cidolog	–	–	3 000
Sagaranten	–	–	–
Cidadap	–	–	–
Curugkembar	–	–	–
Pabuaran	40 000	–	20 500
Lengkong	–	–	–
Palabuhanratu	–	1 240	–
Simpenan	6 250	–	–
Warung Kiara	–	–	–
Bantargadung	–	–	–
Jampang Tengah	–	–	–
Purabaya	–	–	–

Cikembar	-	-	-
Nyalindung	-	-	-
Geger Bitung	950 000	-	-
Sukaraja	35 000	-	-
Kebonpedes	15 000	-	2 000
Cireunghas	17 500	-	4 000
Sukalarang	-	3 250	1 600
Sukabumi	3 016	-	-
Kadudampit	-	-	-
Cisaat	-	-	-
Gunungguruh	3 207	-	1 676
Cibadak	-	-	-
Cicantayan	-	-	-
Caringin	-	-	-
Nagrak	-	-	-
Ciambar	-	-	-
Cicurug	-	-	-
Cidahu	500	200	450
Parakan Salak	-	6 300	1 680
Parung Kuda	-	-	-
Bojong Genteng	1 305	3 620	3 273
Kalapa Nunggal	100	-	-
Cikidang	-	-	-
Cisolok	350	-	60
Cikakak	-	-	-
Kabandungan	500	4 505	5 250
Sukabumi	1 365 078	104 915	424 789

Sumber/ Source :

BPS, Statistik Pertanian Hortikultura SPH-SBS/ BPS-Statistics Indonesia, Agricultural Statistic for Horticulture SPH-SBS

Tabel 5.2.7 Luas Panen Tanaman Biofarmaka Menurut Jenis Tanaman (m²), 2018
Table 5.2.7 Harvested Area of Medicinal Plants by Kind of Plant (m²), 2018

Jenis Tanaman Kind of Plants	Luas Panen Tanaman Biofarmaka Harvested Area of Medicinal Plants
(1)	(2)
Dlingo/Dringo/ Sweet Root/Calamus	–
Jahe/ Ginger	770 331
Kapulaga/ Java Cardamon	248 270
Keji Beling/Kecibeling/ Strobilanthes crisper	–
Kencur/ East Indian Galangal	262 871
Kunyit/ Turmeric	321 548
Laos/Lengkuas/ Galanga	74 050
Lempuyang/ Zingiber Aromaticum	–
Lidah Buaya/ Oliviera	–
Mahkota Dewa/ God's Crown	300
Mengkudu/Pace/ Indian Mulberry	–
Sambiloto/ King of Bitter	–
Temuireng/ Black Turmeric	–
Temukunci/ Chinese Keys	–
Temulawak/ Java Turmeric	67 000

Sumber/ BPS, Statistik Pertanian Hortikultura SPH-SBS/ BPS-Statistics
 Source : Indonesia, Agricultural Statistic for Horticulture SPH-SBS

Tabel 5.2.8 **Produksi Tanaman Biofarmaka Menurut Jenis Tanaman (kg), 2018**
Table *Production of Medicinal Plants by Kind of Plant (kg), 2018*

Jenis Tanaman Kind of Plants	Produksi Tanaman Biofarmaka Production of Medicinal Plants
(1)	(2)
Dlingo/Dringo/ Sweet Root/Calamus	–
Jahe/ Ginger	1 365 078
Kapulaga/ Java Cardamon	268 939
Keji Beling/Kecibeling/ Strobilanthes crispa	–
Kencur/ East Indian Galangal	424 789
Kunyit/ Turmeric	535 244
Laos/Lengkuas/ Galanga	104 915
Lempuyang/ Zingiber Aromaticum	–
Lidah Buaya/ Oliviera	–
Mahkota Dewa/ God's Crown	3 600
Mengkudu/Pace/ Indian Mulberry	–
Sambiloto/ King of Bitter	–
Temuireng/ Black Turmeric	–
Temukunci/ Chinese Keys	–
Temulawak/ Java Turmeric	102 900

Sumber/ Source : BPS, Statistik Pertanian Hortikultura SPH-SBS/ BPS-Statistics Indonesia, Agricultural Statistic for Horticulture SPH-SBS

Tabel 5.2.9 Luas Panen Tanaman Hias Menurut Kecamatan dan Jenis Tanaman di Kabupaten Sukabumi (m²), 2018
Table 5.2.9 *Harvested Area of Ornamental Plants by Subdistrict and Kind of Plant in Sukabumi Regency (m²), 2018*

Kecamatan Subdistrict	Anggrek Orchid	Krisan Chrysantemum	Mawar Rose	Sedap Malam Tuberose
(1)	(2)	(3)	(4)	(5)
Ciemas	–	–	–	–
Ciracap	–	–	–	–
Waluran	–	–	–	–
Surade	–	–	–	–
Cibitung	–	–	–	–
Jampang Kulon	–	–	–	–
Cimanggu	–	–	–	–
Kali Bunder	–	–	–	–
Tegal Buleud	–	–	–	–
Cidolog	–	–	–	–
Sagaranten	–	–	–	–
Cidadap	–	–	–	–
Curugkembar	–	–	–	–
Pabuaran	–	–	–	–
Lengkong	–	–	–	–
Palabuhanratu	–	–	–	–
Simpenan	–	–	–	–
Warung Kiara	–	–	–	–
Bantargadung	–	–	–	–
Jampang Tengah	–	–	–	–
Purabaya	–	–	–	–

Cikembar	-	-	-	-
Nyalindung	-	-	-	-
Geger Bitung	-	-	-	-
Sukaraja	16 000	89 000	5 400	41 600
Kebonpedes	-	-	-	-
Cireunghas	-	-	-	-
Sukalarang	6 000	-	-	2 500
Sukabumi	-	98 000	-	44 000
Kadudampit	-	-	-	-
Cisaat	-	-	-	-
Gunungguruh	-	-	-	-
Cibadak	-	-	-	-
Cicantayan	-	-	-	-
Caringin	-	-	-	-
Nagrak	-	-	-	-
Ciambar	-	-	-	-
Cicurug	-	23 500	-	-
Cidahu	-	121 000	-	500
Parakan Salak	-	-	-	-
Parung Kuda	-	-	-	-
Bojong Genteng	-	-	-	-
Kalapa Nunggal	-	-	-	-
Cikidang	-	-	-	-
Cisolok	-	-	-	-
Cikakak	-	-	-	-
Kabandungan	-	-	-	-
Sukabumi	22 000	331 500	5 400	88 600

Sumber/ Source : BPS, Statistik Pertanian Hortikultura SPH-TH/ BPS-Statistics Indonesia, Agricultural Statistic for Horticulture SPH-TH

Tabel 5.2.10 **Produksi Tanaman Hias Menurut Kecamatan dan Jenis Tanaman di Kabupaten Sukabumi (tangkai), 2018**
Table 5.2.10 Production of Ornamental Plants by Subdistrict and Kind of Plant in Sukabumi Regency (stalks), 2018

Kecamatan Subdistrict	Anggrek Orchid	Krisan Chrysantemum	Mawar Rose	Sedap Malam Tuberose
(1)	(2)	(3)	(4)	(5)
Ciemas	-	-	-	-
Ciracap	-	-	-	-
Waluran	-	-	-	-
Surade	-	-	-	-
Cibitung	-	-	-	-
Jampang Kulon	-	-	-	-
Cimanggu	-	-	-	-
Kali Bunder	-	-	-	-
Tegal Buleud	-	-	-	-
Cidolog	-	-	-	-
Sagaranten	-	-	-	-
Cidadap	-	-	-	-
Curugkembar	-	-	-	-
Pabuaran	-	-	-	-
Lengkong	-	-	-	-
Palabuhanratu	-	-	-	-
Simpenan	-	-	-	-
Warung Kiara	-	-	-	-
Bantargadung	-	-	-	-
Jampang Tengah	-	-	-	-
Purabaya	-	-	-	-

PERTANIAN

Cikembar	-	-	-	-
Nyalindung	-	-	-	-
Geger Bitung	-	-	-	-
Sukaraja	617 500	8 340 000	108 000	1 716 000
Kebonpedes	-	-	-	-
Cireunghas	-	-	-	-
Sukalarang	48 000	-	-	97 500
Sukabumi	-	6 239 700	-	1 397 860
Kadudampit	-	-	-	-
Cisaat	-	-	-	-
Gunungguruh	-	-	-	-
Cibadak	-	-	-	-
Cicantayan	-	-	-	-
Caringin	-	-	-	-
Nagrak	-	-	-	-
Ciambar	-	-	-	-
Cicurug	-	1 300 050	-	-
Cidahu	-	7 677 450	-	9 500
Parakan Salak	-	-	-	-
Parung Kuda	-	-	-	-
Bojong Genteng	-	-	-	-
Kalapa Nunggal	-	-	-	-
Cikidang	-	-	-	-
Cisolok	-	-	-	-
Cikakak	-	-	-	-
Kabandungan	-	-	-	-
Sukabumi	665 500	23 557 200	108 000	3 220 860

Sumber/ Source : BPS, Statistik Pertanian Hortikultura SPH-TH/ BPS-Statistics Indonesia, Agricultural Statistic for Horticulture SPH-TH

Tabel 5.2.11 Luas Panen Tanaman Hias Menurut Jenis Tanaman (m²), 2018
Table 5.2.11 Harvested Area of Ornamental Plants by Kind of Plant (m²), 2018

Jenis Tanaman Kind of Plant	Luas Panen Tanaman Hias Harvested Area of Ornamental Plants
(1)	(2)
Adenium (Kamboja Jepang)/ Adenium obesum	–
Aglaonema/ Chinese evergreens	400
Anggrek/ Orchid	22 000
Anthurium Bunga/ Flamingo Lily Flower	40 685
Anthurium Daun/ Laceleaf	700
Anyelir/ Carnation	–
Caladium/ Heart of Jesus	–
Cordyline/ Cordyline	38 550
Diffenbachia/ Dumb canes	–
Dracaena/ Dracaena	179 000
Euphorbia/ Spurges	–
Gladiol/ Gladiol	53 700
Herbras/ Gerbera	106 750
Krisan/ Chrysantemum	331 500
Mawar/ Rose	5 400
Melati/ Jasmine	–
Monstera/ Swiss cheese plant	–
Pakis/ Fern	35 000
Palem/ Palm	50
Pedang-pedangan/ Sansevieria	8 000
Pisang–pisangan/ Heliconia	2 750
Philodendron/ Philodendron	156 530
Sedap Malam/ Tuberose	88 600
Soka/ Ixora	–

Sumber/ BPS, Statistik Pertanian Hortikultura SPH-SBS/ BPS-Statistics
 Source : Indonesia, Agricultural Statistic for Horticulture SPH-SBS

Tabel
Table 5.2.12

Produksi Buah-buahan Menurut Jenis Tanaman Menurut Kecamatan di Kabupaten Sukabumi (kuintal), 2018
Production of Fruits by Kind of Plant by Subdistrict in Sukabumi Regency (quintal), 2018

Kecamatan Subdistrict	Mangga Mango	Durian Durian	Jeruk Orange
(1)	(2)	(3)	(4)
Ciemas	27 383	2 787	–
Ciracap	3 400	10	55
Waluran	899	1 506	39
Surade	3 500	–	–
Cibitung	3 872	–	12
Jampang Kulon	5 986	2 951	60
Cimanggu	400	93	–
Kali Bunder	21	7	61
Tegal Buleud	2 809	65	–
Cidolog	1 050	750	–
Sagaranten	6 120	1 870	1 304
Cidadap	3 312	923	761
Curugkembar	650	700	13
Pabuaran	885	189	–
Lengkong	500	1 447	80
Palabuhanratu	8 439	2 057	110
Simpenan	9 350	515	90
Warung Kiara	334	2 895	–
Bantargadung	375	1 360	37
Jampang Tengah	900	1 014	430
Purabaya	65	–	–

AGRICULTURE

Cikembar	175	1 173	5
Nyalindung	310	5 550	225
Geger Bitung	194	1 954	–
Sukaraja	585	291	–
Kebonpedes	352	384	–
Cireunghas	43	150	298
Sukalarang	5	15	43
Sukabumi	133	–	–
Kadudampit	–	–	–
Cisaat	40	95	–
Gunungguruh	–	233	10
Cibadak	50	100	–
Cicantayan	265	300	–
Caringin	120	300	57
Nagrak	2 950	875	–
Ciambar	–	830	–
Cicurug	190	1 553	98
Cidahu	865	49	–
Parakan Salak	314	380	–
Parung Kuda	100	448	32
Bojong Genteng	431	58	–
Kalapa Nunggal	1 250	3 759	1 976
Cikidang	260	3 500	–
Cisolok	8 500	8 100	70
Cikakak	1 311	22 512	53
Kabandungan	310	140	242
Sukabumi	99 003	73 888	6 161

Sumber/
Source :

BPS, Statistik Pertanian Hortikultura SPH-TH/ BPS-Statistics
Indonesia, Agricultural Statistic for Horticulture SPH-TH

Tabel **Produksi Buah–Buahan dan Sayuran Tahunan Menurut Jenis Tanaman**
(kuintal), 2018
Table 5.2.13 **Production of Annual Fruits and Vegetables by Kind of Plant (quintal),**
2018

Jenis Tanaman Kind of Plant	Produksi Buah–Buahan dan Sayuran Tahunan Production of Annual Fruits and Vegetables
(1)	(2)
Buah–Buahan/ Fruits:	...
Alpukat/ Avocado	24 895
Anggur/ Grape	0
Apel/ Apple	0
Belimbing/ Star Fruit	2 809
Duku/Langsar/Kokosan/ Duku	4 117
Durian/ Durian	73 888
Jambu Air/ Rose Apple	6 141
Jambu Biji/ Guava	26 486
Jeruk Besar/ Pomelo	3 107
Jeruk Siam/Keprak/ Tangerine/Orange	6 161
Jeruk/ Orange (Tangerine + Pomelo)	9 268
Mangga/ Mango	99 003
Manggis/ Mangosteen	23 392
Markisa/ Marquisa	1
Nangka/Cempedak/ Jack Fruit	35 049
Nenas/ Pineapple	1 410
Pepaya/ Papaya	221 070
Pisang/ Banana	1 097 564
Rambutan/ Rambutan	27 945
Salak/ Salacca	715
Sawo/Sapodilla/ Star Apple	9 944
Sirsak/ Soursop	5 981
Sukun/ Bread Fruit	9 092
Sayuran/ Vegetables	...
Jengkol/ Jengkol	3 729
Melinjo/ Melinjo	1 589
Petai/ Twisted Cluster Bean	17 504

Sumber/ Source BPS, Statistik Pertanian Hortikultura SPH-BST/ BPS-Statistics
 : Indonesia, Agricultural Statistic for Horticulture SPH-BST

5.3 PERKEBUNAN/ESTATE CROPS

Tabel 5.3.1 Sebaran Luas Perkebunan Rakyat Menurut Kecamatan di Kabupaten Sukabumi, 2018 (Ha)
Table Distribution Area of Smallholder Plantation by District in Sukabumi Regency, 2018 (Ha)

Kecamatan	Aren	Cengkeh	Geta Perca	Jambu Mete	KaKao	Kapok
01. Ciemas	18.50	476.60	0	0	0.00	-
02. Ciracap	7.50	77.80	0	0	0.00	-
03. Waluran	11.50	101.00	0	0	0.00	-
04. Surade	43.50	139.30	0	0	0.00	-
05. Cibitung	13.00	74.50	0	0	0.00	-
06. Jampang Kulon	10.80	185.00	0	0	0.00	-
07. Cimanggu	6.00	40.00	0	0	0.00	-
08. Kalibunder	21.50	91.50	0	0	0.00	-
09. Tegalbuleud	34.00	13.00	0	0	40.00	-
10. Cidolog	68.50	33.00	0	5.5	0.00	3.50
11. Sagaranten	76.50	261.10	0	0	0.00	2.50
12. Cidap	19.50	19.00	0	0	0.00	-
13. Curug Kembar	-	14.00	0	0	0.00	-
14. Pabuaran	48.00	70.00	0	0	0.00	-
15. Lengkong	21.20	276.00	0	0	0.00	-
16. Pelabuhanratu	60.00	394.40	0	6.1	0.00	5.50
17. Simpenan	32.50	421.30	0	0	0.00	-
18. Warungkiara	20.50	88.10	0	0	50.00	5.00
19. Bantargadung	8.00	33.00	0	0	0.00	-
20. Jampangtengah	116.00	422.90	0	0	0.00	-
21. Purabaya	11.50	-	0	0	0.00	-
22. Cikembar	21.40	67.90	0	0	0.00	2.00
23. Nyalindung	62.50	214.90	0	0	0.00	4.50
24. Gegerbitung	-	4.00	0	0	53.00	3.00
25. Sukaraja	-	440.00	0	0	0.00	-
26. Kebonpedes	-	22.90	0	0	0.00	-
27. Cireunghas	-	20.50	0	0	0.00	-
28. Sukalarang	-	268.40	0	0	0.00	-
29. Sukabumi	-	22.00	0	0	0.00	-
30. Kadudampit	-	26.00	0	0	0.00	2.64
31. Cisaat	-	60.30	0	0	0.00	5.00
32. Gunung Guruh	-	-	0	0	0.00	-
33. Cibadak	-	88.50	0	0	0.00	-
34. Cicantayan	-	15.40	0	0	0.00	-
35. Caringin	-	14.00	0	0	0.00	-
36. Nagrak	3.50	128.20	0	0	0.00	2.00
37. Ciambar	-	14.00	0	0	0.00	-
38. Cicurug	13.00	250.90	0	0	0.00	-
39. Cidahu	2.48	49.00	0	0	0.00	-
40. Parakansalak	4.46	32.70	0	0	0.00	-
41. Parungkuda	3.50	38.00	0	0	0.00	-
42. Bojoggenteng	5.50	15.70	0	0	0.00	-
43. Kalapanunggal	80.00	170.80	0	0	0.00	-
44. Cikidang	9.00	27.00	0	0	50.00	-
45. Cisolok	89.70	699.00	0	0	0.00	-
46. Cikakak	24.00	647.80	0	0	0.00	-
47. Kalandungan	15.00	122.13	0	0	187.30	-
Jumlah	982.54	6,691.53	-	11.6	380.30	35.64

Sumber/Source : Dinas Pertanian/Department of Agriculture

Lanjutan Tabel/Continue Table 5.3.1

Kecamatan	Karet	Kelapa dalam	Kelapa hibrida	Kemiri	Kopi	Kumis kucing
[1]	[8]	[9]	[10]	[11]	[12]	[13]
01. Ciemas	78.00	-	#REF!	4	21.00	0
02. Ciracap	3.50	-	#REF!	5.5	0.00	0
03. Waluran	14.00	-	#REF!	0	0.00	0
04. Surade	41.00	-	#REF!	5	0.00	0
05. Cibitung	-	-	#REF!	0	0.00	0
06. Jampang Kulon	-	-	#REF!	0	0.00	0
07. Cimanggu	-	-	#REF!	0	0.00	0
08. Kalibunder	8.00	-	#REF!	5	4.50	0
09. Tegalbuleud	45.00	-	#REF!	0	0.00	0
10. Cidolog	215.10	-	#REF!	4.4	22.50	0
11. Sagaranten	153.75	-	#REF!	5.5	11.50	0
12. Cidadap	100.25	-	#REF!	0	0.00	0
13. Curug Kembar	119.35	-	#REF!	0	0.00	0
14. Pabuaran	460.00	156.00	#REF!	4.2	0.00	0
15. Lengkong	60.00	29.00	#REF!	4	152.40	0
16. Pelabuhanratu	297.50	314.50	#REF!	4.5	8.50	0
17. Simpenan	-	281.00	#REF!	0	17.50	0
18. Warungkiara	625.00	176.00	#REF!	2	0.00	0
19. Bantargadung	475.00	126.00	#REF!	0	0.00	0
20. Jampangtengah	141.00	437.00	#REF!	3	84.10	0
21. Purabaya	-	19.00	#REF!	0	0.00	0
22. Cikembar	-	192.50	#REF!	0	0.00	0
23. Nyalindung	-	43.00	#REF!	0	39.50	0
24. Gegerbitung	-	42.00	#REF!	6.5	30.50	0
25. Sukaraja	-	156.50	#REF!	0	14.00	0
26. Kebonpedes	-	68.11	#REF!	0	0.00	0
27. Cireunghas	-	-	#REF!	0	0.00	0
28. Sukalarang	-	10.00	#REF!	0	0.00	0
29. Sukabumi	-	61.00	#REF!	0	0.00	0
30. Kadudampit	-	40.00	#REF!	0	32.00	15
31. Cisaat	-	170.00	#REF!	0	0.00	0
32. Gunung Guruh	-	7.50	#REF!	0	0.00	0
33. Cibadak	-	192.50	#REF!	0	0.00	12
34. Cicantayan	-	76.50	#REF!	0	0.00	0
35. Caringin	-	88.50	#REF!	0	0.00	0
36. Nagrak	-	187.50	#REF!	0	20.50	125
37. Ciambar	-	21.50	#REF!	0	0.00	50
38. Cicurug	-	74.10	#REF!	0	16.00	0
39. Cidahu	-	77.00	#REF!	0	4.50	0
40. Parakansalak	-	42.50	#REF!	0	13.50	0
41. Parungkuda	-	147.50	#REF!	3.5	24.00	0
42. Bojonggenteng	-	38.00	#REF!	0	0.00	0
43. Kalapanunggal	-	248.00	#REF!	0	41.00	15
44. Cikidang	190.00	336.50	#REF!	4.2	30.50	0
45. Cisolok	319.50	234.50	#REF!	3	35.50	0
46. Cikakak	125.94	74.30	#REF!	0	14.50	0
47. Kabandungan	-	93.50	#REF!	0	25.00	0
Jumlah	3,471.89	4,261.51	#REF!	64.30	663.00	217.00

Sumber/Source : Dinas Pertanian/Department of Agriculture

Lanjutan Tabel/Continue Table 5.3.1

Kecamatan	Lada	Pala	Pandan	Panili	Pinang	Teh
[1]	[14]	[15]	[16]	[17]	[18]	[19]
01. Ciemas	-	0.00	0	8.50	-	353.00
02. Ciracap	-	0.00	0	-	-	-
03. Waluran	-	0.00	0	-	-	142.00
04. Surade	-	0.00	0	-	-	-
05. Cibitung	-	0.00	0	-	-	-
06. Jampang Kulon	2.50	0.00	0	12.00	-	-
07. Cimanggu	-	0.00	0	-	-	-
08. Kalibunder	11.50	0.00	0	21.50	-	-
09. Tegalbuleud	17.50	3.10	0	52.50	-	-
10. Cidolog	-	17.00	0	113.50	-	-
11. Sagaranten	26.00	74.00	0	27.00	-	38.50
12. Cidadap	-	0.00	0	-	-	-
13. Curug Kembar	6.00	0.00	20	-	-	-
14. Pabuaran	4.50	0.00	0	36.00	-	-
15. Lengkong	14.50	25.00	0	-	-	936.20
16. Pelabuhanratu	2.00	50.50	0	1.50	-	-
17. Simpanan	-	0.00	0	2.00	-	536.20
18. Warungkiara	-	86.00	0	-	-	-
19. Bantargadung	-	0.00	20	-	-	-
20. Jampangtengah	-	209.00	0	4.00	-	1,629.34
21. Purabaya	-	10.00	0	12.00	-	960.20
22. Cikembar	-	51.50	0	-	-	-
23. Nyalindung	-	47.50	0	4.50	-	1,100.86
24. Gegerbitung	-	34.50	0	-	-	276.07
25. Sukaraja	-	19.00	0	-	8.50	313.00
26. Kebonpedes	-	0.00	0	-	-	-
27. Cireunghas	-	9.30	0	-	-	113.55
28. Sukalarang	-	11.50	0	-	-	-
29. Sukabumi	-	40.00	0	-	10.00	15.50
30. Kadudampit	-	190.00	0	-	-	40.76
31. Cisaat	-	133.00	0	-	-	-
32. Gunung Guruh	-	11.00	0	-	-	-
33. Cibadak	-	43.00	0	-	10.00	-
34. Cicantayan	-	25.50	0	-	-	-
35. Caringin	-	52.00	0	-	-	-
36. Nagrak	-	93.50	0	-	22.50	107.10
37. Ciambar	-	24.50	0	-	-	-
38. Cicurug	-	39.00	0	-	-	-
39. Cidahu	-	35.00	0	-	-	-
40. Parakansalak	2.00	44.50	0	-	-	42.40
41. Parungkuda	-	25.00	0	-	-	-
42. Bojonggenteng	-	12.50	0	-	-	-
43. Kalapanunggal	-	361.00	0	2.00	-	629.60
44. Cikidang	-	227.00	0	-	-	230.00
45. Cisolok	3.00	20.00	0	-	-	-
46. Cikakak	-	0.00	0	-	-	-
47. Kabandungan	-	29.00	0	-	-	852.10
Jumlah	89.50	2053.40	40.00	297.00	51.00	8,316.38

Sumber/Source : Dinas Pertanian /Department of Agriculture

5.4 PETERNAKAN/LIVESTOCK

Tabel 5.4.1 Pemotongan Bulanan Hewan Di Rumah Potong Hewan (RPH) Pemerintah Dan Swasta Kabupaten Sukabumi, 2018
Table 5.4.1 *Monthly Animal Slaughter in Government and Private Animal Slaughter Houses (RPH) in Sukabumi Regency, 2018*

NO	BULAN	SAPI LOKAL	SAPI PERAH AKHIR	SAPI IMPORT	KERBAU	UNGGAS PEDAGING*
1	Januari	435	-	-	32	-
2	Februari	414	-	-	32	-
3	Maret	597	-	-	32	-
4	April	559	-	-	32	-
5	Mei	914	-	-	32	-
6	Juni	1.348	-	-	60	-
7	Juli	765	-	-	32	-
8	Agustus	999	-	-	32	-
9	September	469	-	-	32	-
10	Oktober	459	-	-	32	-
11	November	495	-	-	32	-
12	Desember	544	-	-	32	-
Total		7.998	-	-	412	-

Ket* dipotong di RPH Swasta

- RPH Pemda :
1. Kp. Bojongkokosan-Kecamatan Parungkuda
 2. Kp.Nagrak-Kecamatan Cibadak

Sumber : Dinas Peternakan Kabupaten Sukabumi/ *animal husbandry Department*

Data Rumah Potong Ayam (Rpa) Swasta Di Kabupaten Sukabumi Yang Sudah Memiliki Sertifikat Nkv

Tabel
Table 5.4.2

Data of Private Chicken Slaughterhouse in Sukabumi Regency which already has Nkv certificate

No	Nama RPA	Alamat	Rata-Rata Pemetongan
1	2	3	4
1	RPA. Pasir Pin	Kp.Sindanghayu Ds.Gegerbitung Kec.Gegerbitung	1.500- 2.000 ekor/hari
2	RPA PT.So Good Food	Kp.Leuwinanggung Ds.Purwasari Kec.Cicurug	2.000 ekor/hari
3	RPA PT.Intan Sinar Abadi	Kp. Purwasari RT.03 RW.01 Ds.Purwasari Kec.Cicurug	20.000 ekor/hari
Jumlah/ Total			23.500- 24.000

Sumber : Dinas Peternakan Kabupaten Sukabumi/ *animal husbandry Department*

**Dinamika Populasi Ternak (Ekor) Kabupaten Sukabumi
Tahun 2018**

Tabel
Table 5.4.3

Dynamics of Sukabumi Regency Livestock Population, 2018

NO	JENIS TERNAK	POPULASI tahun 2017	POPULASI tahun 2018
1	KERBAU	8.260	8.340
2	KUDA	218	210
3	SAPI POTONG	18502.95	19.404
4	SAPI PERAH	3.243	3.646
5	BABI	0	0
6	DOMBA	336380.32	447.497
7	KAMBING	84564.88	86.217
8	KELINCI	12138.12948	11.000
9	AYAM BURAS	1378268.512	1.410.668
10	AYAM RAS PEDAGING	12118825	13.100.000
11	AYAM RAS PETELUR	2848000	3.042.200
12	MERPATI	1041.6	0
13	PUYUH	209726.81	197.400
14	ITIK	75023.59911	75.720
15	MANILA	89974.22081	90.200
16	BREEDER	2551500	3.804.000

Sumber : Dinas Peternakan Kabupaten Sukabumi/ *animal husbandry Department*

Produksi Daging Menurut Jenis Ternak di Kabupaten Sukabumi, 2016 - 2018 (Kg)
Meat Production by Type of Livestock in Sukabumi District, 2016 - 2018(Kg)

Tabel 5.4.4
Table

NO	JENIS TERNAK	PRODUKSI DAGING					
		2016		2017		2018	
		KG	TON	KG	TON	KG	TON
1	KERBAU	127.490	127,49	38.248	38,25	83.680	83,68
2	KUDA	-	-	-	-	-	-
3	SAPI POTONG	1.553.820	1.553,82	1.719.214	1.719,21	1.743.323	1.743,32
4	SAPI PERAH	45.220	45,22	15.700	15,70	-	-
5	BABI	-	-	-	-	-	-
6	DOMBA	658.339	658,34	660.251	660,25	1.666.741	1.666,74
7	KAMBING	157.449	157,45	161.824	161,85	24.780	24,78
8	KELINCI	2.093	2,09	2.680	2,68	-	-
9	AYAM BURAS	1.160.064	1.160,06	1.404.082	1.404,08	1.154.491	1.154,49
10	AYAM RAS PEDAGING	51.964.926	51.964,93	53.851.177	53.851,17	54.928.300	54.928,3
11	AYAM RAS PETELUR	1.532.558	1.532,56	1.942.312	1.942,31	1.341.610	1.341,61
12	MERPATI	-	-	-	-	-	-
13	PUYUH	2.040	2,04	3.464	3,46	6.218	6,22
14	ITIK	78.423	78,42	81.178	81,18	72.328	72,33
15	MANILA	111.087	111,09	117.870	117,87	86.159	86,16
16	Breeder	1.339.538	1.339,54	-	-	1.677.564	1.677,56

Sumber : Dinas Peternakan Kabupaten Sukabumi/ *animal husbandry Department*

Tabel
Table 5.4.5

Produksi Daging Dan Telur Unggas Per Kecamatan di Kabupaten Sukabumi, 2017 - 2018 (Kg)
Meat And Poultry Poultry Production Per District in Sukabumi Regency, 2017 - 2018 (Kg)

NO	JENIS TERNAK	PRODUKSI TELUR					
		2017			2018		
		BUTIR	KG	TON	POPULASI	KG	TON
1	KERBAU						
2	KUDA						
3	SAPI POTONG						
4	SAPI PERAH						
5	BABI						
6	DOMBA						
7	KAMBING						
8	KELINCI						
9	AYAM BURAS	1.378.268	845.269,73	845,27		930.518	930,52
10	AYAM RAS PEDAGING	-	-	-		-	-
11	AYAM RAS PETELUR	2.848.000	26.177.709,28	26.177,71		28.038.326	28.038,33
12	MERPATI	-	-	-		-	-
13	PUYUH	209.727	181.832,89	181,83		376.521	376,52
14	ITIK	75.024	490.526,16	490,53		232.135	232,14
15	MANILA	89.974	547.403,22	547,40			
16	Breeder	2.551.500	5.415.559,28	5.415,56		8.068.983	8.068,98

Sumber : Dinas Peternakan Kabupaten Sukabumi/ *animal husbandry Department*

Produksi Susu Sapi Menurut Kecamatan di Kabupaten Sukabumi, 2017 - 2018 (Kg)

Tabel 5.4.6
Table

Production of Cow Milk by District in Sukabumi District, 2017 - 2018 (Kg)

NO	JENIS TERNAK	PRODUKSI SUSU					
		2017		2018		Selisih 2017-2016 (Liter) & (%)	
		LITER	KG	LITER	KG		
1	KERBAU						
2	KUDA						
3	SAPI POTONG						
4	SAPI PERAH	5.335.359	5.190.038	6.095.585			
5	BABI						
6	DOMBA						
7	KAMBING						
8	KELINCI						
9	AYAM BURAS						
10	AYAM RAS PEDAGING						
11	AYAM RAS PETELUR						
12	MERPATI						
13	PUYUH						
14	ITIK						
15	MANILA						
16	Breeder						

Sumber : Dinas Peternakan Kabupaten Sukabumi/ *animal husbandry Department*

5.5 KEHUTANAN/FORESTRY

Tabel 5.5.1 Luas Kawasan Hutan KPH Di Kabupaten Sukabumi, 2018 (Ha)
Table Forest Area KPH by District In Sukabumi District, 2018 (Ha)

BKPH / KPH	Lindung (Ha)	Produksi (Ha)	Areal PHPA	Lain-lain/Hutan Cadangan	Jumlah
[1]	[2]	[3]	[4]	[5]	[6]
01. Cicurug	-	-	-	-	-
02. Gede Barat	-	-	-	-	-
03. Cikawung & Gd. Barat	-	7.355,44	-	-	7.355,44
04. Palabuhanratu & Cicurug	667,43	7.715,57	-	-	8.383,00
05. Lengkong	-	15.143,21	-	-	15.143,21
06. Bojong Lopang	-	6.603,72	-	-	6.603,72
07. Sagaranten	-	8.093,63	-	-	8.093,63
08. Jampang Kulon	-	12.548,98	-	-	12.548,98
09. UP3 Gn. Arca	-	367,55	-	-	367,55
JUMLAH 2018	667,43	57.828,10	-	-	58.495,53
2017	667,43	57.828,10	-	-	58.495,53
2016	667,43	57.828,10	-	-	58.495,53

Sumber : Perum Perhutani Devisi Regional Jabar Banten KPH Sukabumi

Tabel 5.5.2 Luas Hutan Menurut Kawasan, Pengelola Dan Fungsinya di Kabupaten Sukabumi, 2018 (Ha)
Table 5.5.2 *Area of Forest by Area, Manager And Its Function In Sukabumi Regency, 2018(Ha)*

Kawasan	Luas Areal (Ha)	Pengelola	Fungsi
[1]	[2]	[3]	[4]
01. Kawasan Suaka Marga Satwa Cikepuh	-		-
02. Cagar Alam Cibanteng	-		-
03. Cagar Alam dan TWA Sukawayana	-		-
04. Cagar Alam Tangkuban Perahu	-		-
05. Taman Nasional Gunung Gede Pangrango	-		-
06. Taman Nasional Gunung Halimun-Salak	-		-
07. Kawasan Perum Perhutani	58.495,53	Perum Perhutani Divisi Regional Jawa Barat dan Banten KPH Sukabumi	-
08. Hutan Rakyat	-		-
Jumlah 2018	58.495,53		
	2017	58.495,53	
	2016	58.495,53	

Sumber : Perum Perhutani Devisi Regional Jabar Banten KPH Sukabumi

Keterangan : Terdapat tanah masuk di RPH Cisujuen BKPH Jampangkulon dari PT TSS Seluas 695,80 Ha

5.6 PERIKANAN/FISHERY

Jumlah Kapal/Perahu Perikanan Dan Jumlah Nelayan Yang Menggunakan Pelabuhan Perikanan Nusantara Palabuhanratu Sebagai Fishing Base, 1994-2018

Tabel 5.6.1
Table

Number of Ships / Fishing Boats And The Number Of Fishermen Using Fishery Port Of Palabuhanratu As Fishing Base, 1994-2018

Tahun	Kapal/Perahu Perikanan (Kondisi Maksimum)			Jumlah Nelayan
	Perahu Motor Tempel (PMT)	Kapal Motor (KM)	Jumlah	
(1)	(2)	(3)	(4)	(5)
1995	352	101	445	2.608
1996	365	109	461	2.718
1997	290	123	488	2.418
1998	275	116	406	2.589
1999	278	146	421	2.694
2000	235	181	459	2.565
2001	343	181	416	2.354
2002	317	186	529	2.377
2003	253	135	452	2.519
2004	266	128	381	3.340
2005	428	264	530	3.439
2006	511	248	676	3.498
2007	531	287	798	4.363
2008	416	321	852	5.994
2009	364	230	646	3.900
2010	346	394	758	4.453
2011	461	491	837	4.474
2012	478	629	1.090	4.569
2013	463	425	903	5.081
2014	466	422	885	4.072
2015	401	348	814	3.217
2016	333	295	696	2.808
2017	348	163	511	1.897
2018	346	156	502	2,131

Sumber : Pelabuhan Perikanan Nusantara Palabuhanratu/Fishery Port of Palabuhanratu

Tabel 5.6.2
Table

Produksi Ikan Yang Didaratkan Per Bulan di Pelabuhan Perikanan Nusantara Palabuhanratu Tahun 1994-2017
Fish Production Landing Per Month at Fishery Port Nusantara Palabuhanratu Year 1994-2018

Tahun	Produksi Per Bulan (Kg)					
	Januari	Februari	Maret	April	Mei	Juni
(1)	(2)	(3)	(4)	(5)	(6)	(7)
1994	137.075	191.506	193.671	169.480	237.040	289.591
1995	195.503	209.676	133.297	335.724	207.912	334.072
1996	237.529	244.632	295.891	237.135	522.568	293.857
1997	151.488	65.373	196.667	141.275	227.319	287.130
1998	216.845	121.378	358.658	251.889	254.369	158.505
1999	107.104	123.166	161.029	127.569	107.200	107.977
2000	17.169	59.476	58.805	190.900	172.436	221.956
2001	74.926	38.963	55.198	115.244	139.148	147.318
2002	124.433	126.982	135.684	116.031	201.726	111.564
2003	558.003	230.746	218.057	144.064	220.779	238.971
2004	182.955	176.986	255.493	245.904	209.673	318.773
2005	251.835	433.331	528.960	666.482	1.359.537	757.949
2006	313.166	387.797	340.070	206.198	331.901	425.035
2007	651.511	493.243	309.808	447.306	127.440	379.581
2008	663.294	444.722	405.089	306.062	167.450	608.707
2009	327.049	333.806	418.491	183.316	203.812	456.705
2010	484.070	378.921	592.428	423.843	553.685	704.067
2011	445.532	246.612	392.175	463.781	707.203	516.887
2012	618.505	630.016	397.331	284.686	421.044	1.036.354
2013	637.257	439.013	329.656	469.653	853.987	945.444
2014	941.617	619.133	582.889	701.496	1.074.079	1.240.977
2015	1.048.216	514.008	436.176	572.952	914.047	1.168.243
2016	414.099	116.980	248.889	290.583	409.704	415.251
2017	195.609	193.503	270.645	245.993	303.526	335.574
2018	139,718	73,088	132,290	155,392	216,203	191,642

Sumber : Pelabuhan Perikanan Nusantara Palabuhanratu/Fishery Port of Palabuhanratu

Lanjutan Tabel/Continue Table 5.6.2

Tahun	Produksi Per Bulan (Kg)							Jumlah
	Juli	Agustus	Septem ber	Oktober	Novem ber	Desember		
(1)	(2)	(3)	(4)	(5)	(6)	(7)	(8)	
1994	283.537	339.090	317.395	530.246	331.772	404.322	3.424.725	
1995	417.094	479.837	538.696	319.844	239.935	110.152	3.521.742	
1996	300.820	349.951	396.239	187.262	178.939	141.553	3.386.376	
1997	514.012	597.959	518.862	410.483	455.811	568.492	4.134.871	
1998	183.099	118.781	240.208	202.867	125.823	149.545	2.381.967	
1999	406.348	486.540	403.940	396.698	231.100	106.824	2.765.495	
2000	192.925	498.969	454.732	316.287	134.555	186.881	2.505.091	
2001	171.582	192.456	451.841	234.414	96.330	49.543	1.766.963	
2002	104.003	140.028	478.151	691.448	497.249	162.828	2.890.127	
2003	677.624	509.771	561.049	509.406	133.524	103.266	4.105.260	
2004	380.031	360.217	425.229	417.754	215.621	178.881	3.367.517	
2005	425.963	623.020	472.700	379.339	119.175	582.239	6.600.530	
2006	616.645	517.950	683.121	327.506	675.973	636.199	5.461.561	
2007	294.925	460.942	746.612	855.952	691.745	597.191	6.056.256	
2008	626.492	227.073	193.234	278.318	216.603	441.639	4.580.683	
2009	357.610	545.346	328.753	304.485	234.023	236.871	3.930.267	
2010	831.688	561.894	310.279	646.874	663.345	593.198	6.744.292	
2011	515.057	506.787	724.249	726.437	539.867	754.546	6.539.133	
2012	1.233.381	841.979	730.201	1.029.228	964.846	658.955	8.846.526	
2013	696.585	395.329	600.024	976.085	753.449	832.594	7.929.076	
2014	1.027.744	410.135	717.588	985.647	873.037	1.182.681	10.357.023	
2015	1.312.412	621.668	703.195	785.104	551.916	494.383	9.122.320	
2016	141.048	389.150	397.184	392.111	245.028	379.030	3.839.057	
2017	318.771	522.820	334.219	304.320	238.689	207.621	3.471.290	
2018	359,208	402,828	853,448	654,222	572,340	217,818	3,968,197	

Sumber : Pelabuhan Perikanan Nusantara Palabuhanratu/Fishery Port of Palabuhanratu

Nilai Produksi Ikan yang didaratkan Per Bulan Di Pelabuhan Perikanan Nusantara Palabuhanratu, 1994-2018
Value of Fish Production landed Per Month at Fishery Port of Palabuhanratu, 1996-2018

Tabel 5.6.3
Table

Tahun	Rupiah/Bulan (000 Rp)					
	Januari	Februari	Maret	April	Mei	Juni
(1)	(2)	(3)	(4)	(5)	(6)	(7)
1996	277.885.110	286.997.779	314.164.090	251.425.840	517.029.602	311.272.550
1997	255.353.790	113.415.560	259.639.040	157.053.340	196.661.200	331.627.600
1998	182.049.400	117.370.600	482.274.953	447.753.780	405.209.370	263.287.370
1999	212.842.400	379.044.900	413.893.600	319.473.283	351.561.506	296.348.764
2000	73.381.000	232.603.500	181.628.000	286.874.900	274.980.900	370.738.400
2001	192.191.400	97.375.500	253.480.100	383.011.400	261.158.700	372.015.653
2002	562.401.275	685.605.500	798.249.000	526.453.650	1.039.673.200	575.859.000
2003	1.682.048.479	1.344.267.450	1.270.295.500	702.748.500	1.004.686.950	1.315.743.150
2004	860.295.450	932.641.250	1.330.510.300	1.428.943.376	1.025.863.550	1.714.545.610
2005	1.610.691.627	2.468.397.950	2.841.230.794	3.045.571.683	5.616.690.434	3.410.348.426
2006	2.540.079.370	2.765.907.500	2.439.586.600	1.645.148.000	2.699.609.250	3.222.094.400
2007	5.412.169.000	3.681.981.400	2.502.520.300	2.994.348.000	824.335.704	2.442.566.800
2008	4.490.469.500	2.477.188.850	2.010.116.200	1.928.149.250	1.713.292.300	4.606.543.850
2009	4.042.874.000	3.740.008.520	2.699.737.990	2.659.821.500	3.370.294.500	8.296.658.500
2010	7.603.044.000	6.934.692.000	10.493.316.500	7.864.720.000	10.710.579.500	17.888.377.500
2011	10.454.919.000	5.143.693.868	7.574.723.500	9.339.457.000	14.066.068.500	10.287.833.500
2012	15.457.681.800	14.346.983.100	8.600.581.500	6.977.185.000	11.142.706.450	24.135.352.900
2013	18.588.409.650	11.033.751.000	7.715.035.000	12.316.728.600	24.296.889.500	26.985.838.000
2014	28.965.860.000	15.507.821.500	14.952.930.500	20.244.824.400	31.049.540.000	37.080.445.500
2015	31.873.081.000	14.417.894.000	11.906.890.000	15.091.854.000	22.245.904.500	28.307.320.500
2016	12.476.723.500	2.811.951.500	7.063.095.500	7.759.457.000	11.429.251.000	11.727.553.500
2017	5.598.421.000	5.709.806.000	6.421.349.500	5.984.348.000	6.884.303.000	6.876.286.500
2018	4,089,479,000	1,860,287,000	3,115,224,000	3,773,463,000	4,331,611,000	3,811,849,000

Sumber : Pelabuhan Perikanan Nusantara Palabuhanratu/Fishery Port of Palabuhanratu

Lanjutan Tabel/Continue Table 5.6.3

Tahun	Rupiah/Bulan (000 Rp)						
	Juli	Agustus	September	Oktober	November	Desember	Jumlah
(1)	(2)	(3)	(4)	(5)	(6)	(7)	(8)
1996	306.183.213	328.701.060	346.432.225	184.990.950	183.340.900	203.171.740	3.511.595.059
1997	439.524.512	444.282.900	417.707.600	380.885.232	357.462.950	431.345.250	3.784.958.974
1998	361.533.470	239.970.060	446.928.740	333.043.000	284.179.800	328.522.402	3.892.123.735
1999	656.731.600	738.902.200	493.523.478	1.143.066.010	621.552.120	344.480.600	5.971.420.461
2000	313.265.700	715.412.100	441.053.700	415.081.500	237.499.100	311.633.100	3.854.151.900
2001	359.539.340	410.282.500	1.201.350322	677.982.424	338.654.100	246.166.400	4.793.207.839
2002	542.681.300	600.334.800	1.518.451.650	1.629.407.740	940.771.450	465.476.750	9.885.365.315
2003	1.563.644.739	1.762.051.600	1.447.212.100	2.019.855.000	670.098.100	490.641.000	15.273.292.568
2004	1.825.964050	1.591.473.300	1.374.987.800	1.654.270.900	763.007.600	1.168.237.760	15.670.740.946
2005	2.023.290.828	2.862.882.458	1.895.590.122	1.675.397.899	789.395.477	3.914.448.125	32.153.934.823
2006	2.630.589.100	2.405.106.900	3.447.315.150	1.666.546.200	2.974.747.100	4.114.183.050	32.550.912.620
2007	2.220.271.600	3.277.923.100	2.899.757.100	3.960.837.900	3.688.640.000	4.790.408.500	38.695.760.654
2008	4.975.765.700	2.229.538.500	2.287.968.600	3.542.820.500	2.973.414.175	9.327.271.500	42.562.536.675
2009	7.147.809.500	6.932.278.500	4.576.508.000	4.494.657.600	3.746.957.000	5.028.334.000	56.735.939.610
2010	20.238.167.000	10.895.442.500	6.555.597.000	14.716.063.500	15.912.814.500	14.888.336.000	144.701.150.000
2011	10.159.401.000	6.047.276.600	7.395.046.321	9.777.450500	11.887.132.955	18.176.546.000	120.339.550.319
2012	21.616.487.750	13.486.087.500	12.822.438.293	18.545.532.172	19.258.571.776	17.050.000.500	183.439.608.741
2013	18.757.356.362	9.101.332.000	13.112.055.700	23.908.784.635	21.424.945.500	26.198.379.000	213.439.504.947
2014	28.669.852.900	11.059.757.500	18.511.072.600	20.920.332.000	24.827.827.500	36.443.073.000	288.233.337.400
2015	19.779.637.500	16.000.596.500	16.519.653.000	20.091.306.000	15.013.707.000	14.575.243.000	225.823.087.000
2016	3.773.896.000	10.361.514.500	9.799.465.500	10.370.854.000	6.797.380.500	11.853.828.500	106.224.971.000
2017	7.202.609.000	10.763.472.000	5.958.581.000	5.450.767.500	6.502.761.000	6.471.590.500	79.824.295.000
2018	7,198,131,000	7,168,625,000	11,957,939,000	11,515,530,000	10,931,674,000	5,329,782,000	75,083,594,000

Sumber : Palabuhan Perikanan Nusantara Palabuhanratu/ Palabuhanratu National Fishing Port

5.7 KELOMPOK TANI/FARM GROUP

Jumlah Kelompok Tani Menurut Kelembagaan di Kabupaten Sukabumi, 2018

Tabel

Table 5.7.1 Agriculture Dryland Area by Its Function by Subdistricts (in Hectar), 2018

Kecamatan	Jumlah Kelembagaan		
	Desa	Gapoktan	Kelompok Tani
01. Ciemas	9	9	123
02. Ciracap	8	8	106
03. Waluran	6	6	94
04. Surade	12	12	150
05. Cibitung	6	6	78
06. Jampang Kulon	11	11	134
07. Cimanggu	6	6	59
08. Kalibunder	7	7	77
09. Tegalbuleud	8	8	162
10. Cidolog	5	5	72
11. Sagaranten	12	12	85
12. Cidadap	6	6	47
13. Curug Kembar	7	7	60
14. Pabuaran	7	7	87
15. Lengkong	5	5	39
16. Pelabuhanratu	10	9	67
17. Simpenan	7	6	68
18. Warungkiara	12	12	65
19. Bantargadung	7	7	61
20. Jampangtengah	11	11	94
21. Purabaya	7	7	62
22. Cikembar	10	10	66
23. Nyalindung	10	10	101
24. Gegerbitung	7	7	89
25. Sukaraja	9	9	96
26. Kebonpedes	5	5	32
27. Cireunghas	5	5	47
28. Sukalarang	6	6	69
29. Sukabumi	8	6	57

Lanjutan Tabel/Continue Table 5.7.1

30. Kadudampit	9	8	79
31. Cisaat	13	11	72
32. Gunung Guruh	7	5	33
33. Cibadak	10	8	45
34. Cicantayan	8	7	41
35. Caringin	9	6	55
36. Nagrak	10	10	74
37. Ciambar	6	6	35
38. Cicurug	13	12	39
39. Cidahu	8	8	55
40. Parakansalak	6	5	46
41. Parungkuda	8	8	44
42. Bojonggenteng	5	5	44
43. Kalapanunggal	7	7	75
44. Cikidang	12	12	81
45. Ciselok	13	12	97
46. Cikakak	9	9	57
47. Kabandungan	6	6	45

Sumber : Badan Pelaksana Penyuluhan Pertanian, Perikanan dan Kehutanan (BP4K) Kabupaten Sukabumi/Source: *Implementing Agency for Agricultural Extension, Fisheries and Forestry (BP4K) of Sukabumi Regency*

Jumlah Kelompok Tani Menurut Kelas Kelompok di Kabupaten Sukabumi, 2018

Tabel

Table 5.7.2 Number of Farmer Group by Group Class in Sukabumi Regency, 2018

Kecamatan [1]	Pertanian			
	P [2]	L [3]	M [4]	U [5]
01. Ciemas	25	89	5	1
02. Ciracap	13	11	3	0
03. Waluran	53	30	9	1
04. Surade	61	81	8	0
05. Cibitung	40	34	2	0
06. Jampang Kulon	75	55	4	0
07. Cimanggu	28	31	0	0
08. Kalibunder	28	39	3	0
09. Tegalbuleud	88	64	10	0
10. Cidolog	44	22	6	0
11. Sagaranten	25	39	19	0
12. Cidadak	1	9	4	0
13. Curug Kembar	14	4	2	0
14. Pabuaran	21	55	11	0
15. Lengkong	20	17	1	1
16. Pelabuhanratu	22	37	3	0
17. Simpenan	17	47	2	0
18. Warungkiara	15	19	5	3
19. Bantargadung	13	36	12	0
20. Jampangtengah	15	19	4	0
21. Purabaya	23	37	1	0
22. Cikembar	12	48	6	0
23. Nyalindung	25	67	4	1
24. Gegerbitung	36	49	4	0
25. Sukaraja	16	54	14	5
26. Kebonpedes	8	22	2	0
27. Cireunghas	11	23	1	0
28. Sukalarang	25	22	18	4
29. Sukabumi	4	28	18	1
30. Kadudampit	28	40	11	0
31. Cisaat	16	51	1	1
32. Gunung Guruh	2	14	7	0
33. Cibadak	16	23	2	0
34. Cicantayan	7	23	11	0

Lanjutan Tabel/Continue Table 5.7.2

35. Caringin	20	27	8	0
36. Nagrak	21	46	6	1
37. Ciambar	20	11	4	0
38. Cicurug	1	38	0	0
39. Cidahu	14	27	10	1
40. Parakansalak	2	26	13	0
41. Parungkuda	23	19	2	0
42. Bojonggenteng	4	28	4	0
43. Kalapanunggal	20	33	21	1
44. Cikidang	30	47	4	0
45. Cisolok	51	35	9	2
46. Cikakak	23	30	4	0
47. Kabandungan	14	29	1	0
Jumlah 2018	1090	1635	299	23

sumber : Badan Pelaksana Penyuluhan Pertanian, Perikanan dan Kehutanan (BP4K)

Kabupaten Sukabumi/Source: *Implementing Agency for Agricultural Extension, Fisheries and Forestry (BP4K) of Sukabumi Regency*

Pertambangan dan Energy

Mining and Energy

6





Produksi batu kapur : 2.393.460 ton
Kuarsa : 243.446 ton
Tanah liat merah : 285.961 ton

Dinas Perindustrian dan Energi Sumber Daya Mineral Kabupaten Sukabumi

Penjualan Kwh listrik:

266.586.057

PLN Area Sukabumi



Jumlah DRD (air terjual)

7.879.003 M³

Perusahaan Daerah Air Minum Kabupaten

PENJELASAN TEKNIS

TECHNICAL NOTES

- | | |
|--|---|
| <p>a. Pengumpulan data industry besar dan sedang dilakukan melalui survei industri besar dan sedang yang dilaksanakan setiap tahun secara lengkap (sensus) sejak tahun 1975. Survei industri besar dan sedang mencakup semua perusahaan industry yang mempunyai tenaga kerja 20 orang atau lebih dengan menggunakan kuesioner II A.</p> <p>b. Klasifikasi industry yang digunakan dalam survei ini berdasar kepada Klasifikasi Buku Lapangan Usaha Indonesia (KBLI). KBLI adalah klasifikasi lapangan usaha yang berdasar kepada <i>International Standard Industrial Classification of All Economic Activities</i> (ISIC) revisi 4 yang telah disesuaikan dengan kondisi Indonesia.</p> <p>2. Industri manufaktur adalah suatu kegiatan ekonomi yang melakukan kegiatan mengubah suatu barang dasar secara mekanis, kimia, atau dengan tangan sehingga menjadi barang jadi/ setengah jadi, dan atau barang yang kurang nilainya menjadi barang yang lebih tinggi nilainya, dan sifatnya lebih dekat kepada pemakai akhir. Termasuk dalam kegiatan ini adalah jasa industry dan pekerjaan perakitan.</p> <p>4. jasa industri adalah kegiatan industry yang melayani keperluan pihak lain. Pada kegiatan ini bahan baku disediakan oleh pihak lain sedangkan pihak pengolah hanya melakukan pengolahannya dengan mendapat imbalan sebagai balas jasa (upah maklon)</p> <p>5. perusahaan atau usaha sendiri adalah suatu unit (kesatuan) usaha yang melakukan kegiatan ekonomi, bertujuan menghasilkan barang atau jasa, terletak pada suatu bangunan atau lokasi tertentu dan mempunyai catatan administrasi tersendiri mengenai produksi dan struktur biaya serta ada seorang atau lebih yang bertanggung jawab atas usaha tersebut.</p> <p>6. Industri manufaktur dikelompokkan ke dalam 4 golongan berdasarkan banyaknya pekerja, yaitu: industri besar (100 orang pekerja atau lebih), industri sedang/menengah (20-99 orang pekerja),</p> | <p>1. <i>Data collection of large and medium scale manufacturing is conducted through The Large and Medium Manufacturing Establishment Survey that has been done annually for all industries (census) since 1975. Large and Medium Manufacturing Establishment survey covers all manufactures/ industries with 20 workes or more by questionere II A.</i></p> <p>2. <i>The industrial classification adopted in this survey refers to the Klasifikasi Baku Lapangan Usaha Indonesia (KBLI). KBLI is classification of economic activities based on the international Standard industrial Classification of Alla Economic Activities (ISIC rev 4) that has been modified according to the local condition in Indonesia.</i></p> <p>3. <i>Manufacturing industry is defined as an economic activity processing basic goods mechanically, chemicals or manually into final or intermediate goods. It is also defined as processing of lower value goods into higher value as final or intermediate products. The activities also include services for manufacturing and assembling.</i></p> <p>4. <i>Service for manufacturing is defined as a manufacturing activity which serving other manufacturing establishments. In this case, raw materials are supplied by other while the worker are paid as a compensation for processing raw materials.</i></p> <p>5. <i>A manufacturing establishment is defined as a production unit engaged in economic activity, producing goods or services, located in a building or in a certain location, keeping a business record concerning the production and cost structure, and having a person or more that are responsible to those activities.</i></p> <p>6. <i>Manufacturing industries are categorized into four groups, based on the number of employees: large scale manufacturing (100 employees or more), medium scale manufacturing (20-99 employees), small scale</i></p> |
|--|---|

- industri kecil** (5-19 orang pekerja), dan **industri mikro** (1-4 orang pekerja).
7. **Input atau biaya antara** adalah biaya yang dikeluarkan dalam proses industry yang berupa bahan baku, bahan baku, barang lainnya diluar bahan baku/ bahan penolong, jasa industry, sewa gedung, dan biaya jasa nonindustri.
 8. **Output** adalah nilai keluaran yang dihasilkan dari proses kegiatan industri yang berupa barang yang dihasilkan, tenaga listrik yang dijual, jasa industry, keuntungan jual beli, penambahan stok barang setengah jadi, dan penerimaan lain.
 9. **Nilai tambah** adalah besarnya output dikurangi besarnya nilai input (antara).
 10. **pengeluaran untuk tenaga kerja** adalah merupakan imbalan atas jasa-jasa yang telah dikorbankan oleh pekerja untuk pihak lain yang meliputi upah/ gaji, upah lembur, hadiah, bonus dan sejenisnya, iuran dana pension, tunjangan social, tunjangan kecelakaan, dan lainnya.
 11. **Modal tetap** adalah modal kerja yang dapat digunakan lebih dari satu tahun.
 12. **Pajak tidak langsung** adalah pajak yang langsung dibayarkan oleh perusahaa, termasuk PPn.
 13. **Bahan baku** adalah bahan-bahan yang digunakan untuk proses produksi dalam membentuk suatu barang produksi.
 14. **Barang yang dihasilkan** adalah barang yang dihasilkan dalam proses produksi.
 15. mulai tahun 201, indeks produksi industri besar dan sedang/ menengah menggunakan kerangka sampel tahun 2009. Sesuai dengan kerangka sampel maka indeks hanya dapat disajikan dalam 2 digit ISIC Revisi 4.
 16. Metodologi penarikan sampel menggunakan "Cut off Point" dan "probability to Size" (PPS).
- manufacturing** (5-19 employees), and **micro industry** (1-4 employees).
7. *Input or intermediate cost is defined as cost of raw materials and supporting materials, fuel, other materials, electricity, industrial services, building rent and nonindustrial services, etc.*
 8. *Output is defined as total value of all processed goods. Which include production, electricity sold, industrial services, profits, change in stocks and other incomes.*
 9. *Value added is defined as substarction from output to input.*
 10. *Labor costis defined as compenstation for workers in the form of money and goods. Labor cost covers wage and salary, overtime pay, bonus in cash and goods, pension funds, social allowance, accident allowance, etc.*
 11. *Fixed assets is working capital that can be used for more than one year.*
 12. *Indirect tax is tax paid by establishment including value added taxes (PPn)*
 13. *Raw material is materials used ini the production process of production goods.*
 14. *Outcame product is goods related in the production process.*
 15. *Since 2010, the industrial production indices of large and medium manufacturing have been calculated based in the 2009 sampling frame. Using this sampling frame, the indices can be calculated only in 2 digits of ISIC 4th Revision.*
 16. *The methodology of the sample selection was based on "Cut off Point" and "Probability Proportional to Size (PPS).*

Tabel 6.1 Penjualan KWH Dan Pendapatan Per Bulan Pada PLN Cabang Sukabumi, 2018
Table 6.1 Sales of KWH And Income Per Month On PLN Sukabumi Branch, 2018

Bulan	Penjualan KWH	Pendapatan Rupiah	Rupiah Per KWH
[1]	[2]	[3]	[4]
01. Januari	22.180.174	24.450.585.258	1102
02. Februari	20.078.576	22.098.203.333	1101
03. Maret	22.400.596	24.654.448.469	1101
04. April	22.218.244	24.654.779.272	1110
05. Mei	23.112.137	25.662.891.648	1110
06. Juni	21.965.629	24.226.591.840	1103
07. Juli	22.626.379	25.009.336.474	1109
08. Agustus	22.747.001	25.239.892.991	1110
09. September	22.384.370	24.903.782.630	1113
10. Oktober	23.721.876	26.458.731.405	1115
11. Nopember	22.832.480	25.276.058.659	1107
12. Desember	22.318.595	25.380.529.498	1137
Jumlah 2018	266.586.057	298.015.831.477	13.318

Sumber : PLN Area Sukabumi/State Electricity Company

Keterangan : Data PLN rayon Kabupaten Sukabumi (Data tidak termasuk Kecamatan yang masuk ke Wilayah Kota Sukabumi) yaitu :

1. Kecamatan Cisaat
2. Kecamatan Gunung Guruh
3. Kecamatan Kadudampit
4. Kecamatan Sukabumi

Tabel 6.2 Penjualan Kwh Per Tarif Pada PLN Cabang Sukabumi, 2018
Table Sales of Kwh per Tariff On PLN Sukabumi Branch, 2018

Bulan	Jenis Tarif (Konsumen) dalam Kwh				
	Rumah Tangga	Usaha/Bisnis	Pemerintahan	Institusi	Sosial
(1)	(2)	(3)	(4)	(5)	(6)
Jan	14.525.687	4.469.803	610.441	-	1.011.286
Feb	13.281.503	4.146.065	442.332	-	808.137
Maret	14.808.595	4.600.164	488.719	-	982.044
April	14.387.666	4.756.574	504.690	-	995.609
Mei	15.006.265	4.960.140	495.697	-	1.038.943
Juni	14.706.045	4.519.358	436.558	-	935.332
Juli	14.754.293	4.715.143	477.112	-	993.678
Agst	14.769.560	4.646.518	511.095	-	1.067.872
Sept	14.367.981	4.603.121	597.697	-	1.064.075
Okt	15.015.403	5.066.993	621.733	-	1.105.741
Nop	14.543.925	4.809.653	486.605	-	1.125.290
Des	13.776.305	5.047.921	504.565	-	1.110.304
Jumlah	173.943.228	52.012.765	5.689.732	-	12.298.311

Sumber : PLN Area Sukabumi/State Electricity Company

Keterangan : Data PLN rayon Kabupaten Sukabumi (Data tidak termasuk Kecamatan yang masuk ke Wilayah Kota Sukabumi) yaitu :

1. Kecamatan Cisaat
2. Kecamatan Gunung Guruh
3. Kecamatan Kadudampit
4. Kecamatan Sukabumi

Tabel 6.3 Pendapatan Rupiah Per Bulan Tahun 2018
Table Revenue Per months, 2018

Bulan	Jenis Tarif (Konsumen) dalam Kwh				
	Rumah Tangga	Usaha/Bisnis	Pemerintahan	Institusi	Sosial
(1)	(2)	(3)	(4)	(5)	(6)
Jan	15.383.999.921	5.707.339.131	861.758.613	-	795.644.504
Feb	14.068.927.553	5.307.812.475	617.158.251	-	592.208.167
Maret	15.638.551.782	5.923.520.869	675.851.143	-	754.607.741
April	15.371.206.759	6.102.388.296	680.381.773	-	762.406.427
Mei	15.999.619.600	6.391.364.809	686.448.635	-	818.923.003
Juni	15.621.396.501	5.771.398.128	605.950.198	-	734.673.378
Juli	15.737.001.024	6.054.184.763	663.257.975	-	783.015.536
Agst	15.769.681.999	5.963.500.522	713.968.265	-	838.988.835
Sept	15.368.740.270	5.891.222.059	833.756.319	-	835.826.232
Okt	16.131.375.952	6.494.807.325	880.958.819	-	923.273.394
Nop	15.501.792.783	6.156.229.304	680.156.039	-	886.963.677
Des	15.278.505.502	6.452.297.672	702.523.785	-	877.657.016
Jumlah	185.870.799.646	72.216.065.353	8.602.169.815	-	9.604.187.910

Sumber : PLN Area Sukabumi/State Electricity Company

Keterangan : Data PLN rayon Kabupaten Sukabumi (Data tidak termasuk Kecamatan yang masuk ke Wilayah Kota Sukabumi) yaitu :

1. Kecamatan Cisaat
2. Kecamatan Gunung Guruh
3. Kecamatan Kadudampit

Tabel 6.4 **Jumlah Pelanggan Per Tarif, 2018**
Table 6.4 **Numbers of Customers per Tariff, 2018**

Bulan	Jumlah Pelanggan Tarif						
	Rumah Tangga	Bisnis	Pemerintah	Industri	Sosial	Traksi & Curah	Multiguna
(1)	(2)	(3)	(4)	(5)	(6)	(7)	(8)
Jan	138.542	7676	1000	178	3984	-	36
Feb	138.917	7743	1005	178	3999	-	36
Maret	139.252	7818	1006	179	4013	-	36
April	139.568	7833	1028	179	4026	-	36
Mei	140.081	7919	1052	179	4029	-	36
Juni	140.532	7967	1055	179	4038	-	38
Juli	141.026	8028	1057	178	4052	-	38
Agst	141.360	8090	1058	178	4063	-	38
Sept	141.802	8157	1063	179	4088	-	38
Okt	142.252	8223	1064	179	4118	-	38
Nop	142.781	8294	1065	180	4144	-	38
Des	143.236	8378	1071	181	4164	-	38
Jumlah	1.689.349	96.126	12.524	2.147	48.718	-	446

Sumber : PLN Area Sukabumi/State Electricity Company

Keterangan : Data PLN rayon Kabupaten Sukabumi (Data tidak termasuk Kecamatan yang masuk ke Wilayah Kota Sukabumi) yaitu :

1. Kecamatan Cisaat
2. Kecamatan Gunung Guruh
3. Kecamatan Kadudampit
4. Kecamatan Sukabumi

Tabel 6.5 Jumlah Produksi Pertambangan Bahan Galian Per Bulan Di Kabupaten Sukabumi Tahun 2018 (Ton)
Table Number of Mining Production Per Months (Ton) in Sukabumi Regency, 2018

Bulan	Pasir Beton	Batu Kapur	Bentonite	Tanah Urug/ Batu Andesit	Kuarsa	Tanah Liat Merah	Zeolite
[1]	[2]	[3]	[4]	[5]	[6]	[7]	[8]
01. Januari	4.400	136.686	-	-	21.317	9.114	1.998
02. Februari	4.660	190.717	-	-	16.617	16.024	1.385
03. Maret	7.200	161.660	-	28	19.489	13.419	3.051
04. April	6.900	230.965	-	559	17.531	7.722	2.598
05. Mei	7.524	264.725	-	656	34.458	5.885	2.770
06. Juni	6.100	205.677	-	136	13.355	8.246	1.698
07. Juli	6.600	134.554	-	-	17.236	15.512	2.239
08. Agustus	11.536	192.354	11,989	-	37.229	8.314	1.943
09. September	10.173	226.792	16,306	-	30.790	5.957	2.055
10. Oktober	4.350	269.695	22,345	-	28.738	19.377	3.211
11. Nopember	4.400	232.896	7,350	-	9.732	30.082	2.411
12. Desember	4.200	146.738	4,337	-	8.044	146.309	1.911
Jumlah 2018	78.043	2.393.460	57,990	40,058	243.446	285.961	29.940

Sumber/Source : Dinas Perindustrian dan Energi Sumber Daya Mineral Kabupaten Sukabumi/ *Departement of Industry and Energy of Mineral Resources of Sukabumi Regency*

Tabel 6.6
Table

Klasifikasi Penggunaan Air Tanah Berdasarkan Peruntukan Air Di Kabupaten Sukabumi, 2018
Classification of Groundwater Use Based on Water Allocation In Sukabumi Regency, 2018

No	Jenis Usaha	Jumlah Perusahaan	Volume Pemakaian Air Tanah (M ³)
[1]	[2]	[3]	[4]
1	Kawasan Permukiman/perumahan	3	48,503
2	Perdagangan dan jasa	4	18,094
3	Bahan penunjang produksi	142	2,280,571
4	Bahan utama	39	5,799,065
5	Bahan penunjang	10	650,623
6	PDAM	3	631,264
JUMLAH		201	9,428,120

Sumber/Source : Dinas Perindustrian dan Energi Sumber Daya Mineral Kabupaten Sukabumi/ *Departement of Industry and Energy of Mineral Resources of Sukabumi Regency*

Tabel 6.7 Jumlah Distribusi Air Bersih Per Bulan Di Kabupaten Sukabumi, 2016 – 2018
Table 6.7 *Numbers of Water Distribution in Sukabumi Regency, 2016-2018*

Bulan	Banyaknya (M ³)		
	2016	2017	2018
[1]	[3]	[4]	[4]
01. Januari	800,344	722,961	864,963
02. Februari	793,721	737,125	841,580
03. Maret	805,865	717,213	844,980
04. April	826,648	705,897	836,101
05. Mei	809,519	720,314	842,535
06. Juni	847,999	712,402	842,352
07. Juli	850,597	718,362	820,931
08. Agustus	846,170	737,802	831,980
09. September	839,445	846,964	850,824
10. Oktober	838,298	858,956	858,580
11. Nopember	843,738	862,455	866,220
12. Desember	825,844	676,213	913,480
Jumlah	9.928.188	9.016.664	10,214,526

Sumber/Source : Perumda Air Minum Tirta Jaya Mandiri/Regional Water Company

Tabel 6.8 Jumlah DRD (Air Terjual) Air Bersih Per Bulan Di Kabupaten Sukabumi, 2016- 2018
Table 6.8 *Numbers of Water Sold Per Months in Sukabumi Regency, 2016-2018*

Bulan	Banyaknya (M ³)		
	2016	2017	2018
[1]	[3]	[4]	[4]
01. Januari	593.068	561.929	601,932
02. Februari	586.868	567.563	589,232
03. Maret	532.995	504.549	558,573
04. April	606.653	599.926	647,091
05. Mei	557.179	561.638	684,391
06. Juni	564.514	591.093	630,528
07. Juli	615.902	587.613	666,798
08. Agustus	568.554	617.810	683,828
09. September	598.641	637.320	722,270
10. Oktober	565.067	598.251	693,684
11. Nopember	578.926	617.016	735,604
12. Desember	560.504	590.104	665,072
Jumlah	6.928.956	7.034.812	7,879,003

Sumber/Source : Perumda Air Minum Tirta Jaya Mandiri/Regional Water Company

Tabel
Table 6.9

Jumlah Distribusi Air Minum Menurut Jenis Konsumen dan Pendapatan Di Kabupaten Sukabumi, 2018
Numbers of Water Distribution by Type of Costumers and Revenue in Sukabumi Regency, 2018

Jenis Konsumen	Banyak Konsumen	Pendapatan
[1]	[2]	[3]
01. Rumah Tempat Tinggal	42,740	47,865,674,520
02. Niaga Kecil	847	2,414,764,240
03. Niaga Besar	111	1,107,029,760
04. Sosial dan Tempat Ibadah	978	1,417,555,020
05. Instansi	235	1,569,055,980
06. Keran umum	60	99,822,432
07. Industri	28	9,385,201,320
08. FKJM/Tangki	3	997,201,000
09. Khusus	-	-
10. TNI/POLRI	28	3,540,597,360
Jumlah 2018	45,030	68,396,901,632
2017	39,793	60,310,913,908
2016	36,348	59,512,223,876

Sumber/Source : Perumda Air Minum Tirta Jaya Mandiri/Regional Water Company

Tabel 6.10 **Pemakaian Sumber Air Minum PERUMDA Jaya Mandiri, 2018**
Table **Use of Drinking Water Resources of PERUMDA Jaya Mandiri, 2018**

NO	SUMBER AIR	VOLUME (M3)
1	SUNGAI	8,243,585
2	WADUK	-
3	MATA AIR	4,419,360
4	AIR TANAH	570,240
JUMLAH		4,989,600

Sumber/Source : Perumda Air Minum Tirta Jaya Mandiri/Regional Water Company

Tabel 6.11 Jumlah Perijinan Menurut Jenisnya Di Kabupaten Sukabumi, 2018
Table Number of Licensed by Its Nature in Sukabumi Regency, 2018

Jenis JENIS IZIN Perijinan		JUMLAH	KET.
[1]		[2]	
1.	Izin Lokasi	36	
2.	Izin Penggunaan Pemanfaatan Tanah (IPPT)	133	
3.	Izin Mendirikan Bangunan (IMB)	1.940	
4.	Izin Penyelenggaraan Reklame	752	
5.	Izin Usaha Pertambangan (IUP)		Kewenangan Tingkat Provinsi
6.	Izin Pengambilan Air (SIPA)		Kewenangan Tingkat Provinsi
7.	Izin Pemanfaatan Ruang Milik Jalan (RMJ)	11	
8.	Izin Usaha Jasa Konstruksi (SIUJK)	267	
9.	Izin Usaha perdagangan (SIUP)	902	Jumlah Total ditambah Izin Usaha Perdagangan yang di Proses Melalui OSS
10.	Izin Usaha Toko Modern (IUTM)	27	
11.	Surat Tanda Pendaftaran Waralaba (STPW)	7	
12.	Tanda Daftar Perusahaan (TDP)	805	
13.	Tanda Daftar Gudang (TDG)	16	
14.	Izin Kesehatan	171	
15.	Izin Usaha Peternakan	13	
16.	Izin Usaha Perikanan	1	
17.	Tanda Daftar Usaha Pariwisata (TDUP)	33	
18.	Izin Usaha Industri (IUI)	23	
19.	Izin Prinsip		
	SPIPISE	129	
	Non SPIPISE	216	
20.	Izin Gangguan	-	Izin Telah Di cabut Perda Nomor 4 Tahun 2018 ttg Pencabutan Peraturan Daerah Nomor 28 Tahun 2012 tentang Retribusi Izin Gangguan
JUMLAH 2018		5.482	

Sumber/Source : Dinas Penanaman Modal dan Pelayanan Terpadu Satu Pintu Kabupaten Sukabumi/ One Stop Intregated Investment and Licensing Service

Tabel
Table 6.12 Jumlah Perusahaan PMA Dan PMDN Menurut Sektor di Kabupaten Sukabumi, 2018
Number of PMA and PMDN Companies in Sukabumi Regency, 2018

SEKTOR	PMA'	PMDN	JUMLAH
[1]	[2]	[3]	[4]
PRIMER			
1. Tanaman Pangan dan Perkebunan	1	15	16
2. Peternakan	-	13	13
3. Kehutanan	-	-	-
4. Perikanan	-	1	1
5. Pertambangan	-	-	-
SEKUNDER			
1. Industri makanan dan minuman	15	14	29
2. Industri tekstil	19	4	23
3. Industri barang dari kulit & alas kaki	4	-	4
4. Industri kayu	-	-	-
5. Industri kertas & Percetakan	-	-	-
6. Industri kimia & farmasi	1	2	3
7. Industri karet & plastic	4	3	7
8. Industri mineral non logam	-	2	2
9. Industri logam, mesin & elektronika	14	1	15
10. Industri instrumen, kedokteran, presisi, optik dan jam	-	-	-
11. Industri kendaraan bermotor & alat transportasi lainnya	-	-	-
12. Industri lainnya	2	5	7
TERSIER			
1. Listrik, gas dan air	2	4	6
2. Kontruksi	-	267	267
3. Perdagangan & Refarasi	5	368	373
4. Hotel & restoran	-	10	10
5. Transportasi, gudang & komunikasi	-	8	8
6. Perumahan, kawasan industri & perkantoran	-	10	10
7. Jasa lainnya	-	34	34
Jumlah 2018	67	761	828
2017			
2016			

Sumber/Source : Dinas Penanaman Modal dan Pelayanan Terpadu Satu Pintu Kabupaten Sukabumi/ *One Stop Intregated Investment and Licensing Service*

Pariwisata

Tourism





127.145 wisman
3.719.483

3 hotel bintang
140 hotel melati

Penjelasan Teknis

Konsep dan definisi pariwisata mengikuti rekomendasi *United Nations World Tourism Organization* (UNWTO) dan *International Union of Office Travel Organization* (IUOTO)

Wisatawan mancanegara (wisman) ialah setiap pengunjung yang mengunjungi suatu negara di luar tempat tinggalnya, didorong oleh satu atau beberapa keperluan tanpa bermaksud memperoleh penghasilan di tempat yang dikunjungi dan lainnya kunjungan tersebut tidak lebih dari satu tahun (12 bulan).

Definisi ini mencakup 2 (dua) kategori wisatawan manca negara, yaitu:

- a. Wisatawan (turis) ialah setiap pengunjung seperti definisi di atas yang tinggal paling sedikit 24 jam, akan tetapi tidak lebih dari 1 (satu) tahun di tempat yang di kunjungi, dengan maksud antara lain: berlibur, rekreasi, olahraga, bisnis, menghadiri pertemuan, studi, dan kunjungan dengan alasan kesehatan.
- b. Excursionist ialah setiap pengunjung seperti definisi di atas yang tinggal kurang dari 24 jam di tempat yang dikunjungi (termasuk "Cruise passengers"). Cruise Passengers ialah setiap pengunjung yang tiba di suatu negara di mana mereka tidak menginap di akomodasi yang tersedia di negara tersebut, misalnya dengan kapal laut.

Rata-rata lama tinggal adalah rata-rata waktu tinggal wisatawan mancanegara di Indonesia untuk satukali kunjungan.

Usaha penyediaan akomodasi adalah usaha yang menyediakan pelayanan penginapan yang dapat dilengkapi dengan pelayanan pariwisata lainnya. Usaha penyediaan akomodasi dapat berupa hotel, vila, pondok wisata, bumi perkemahan, persinggahan karavan, dan akomodasi lainnya yang digunakan untuk

Technical Notes

The concept and definition of tourism refers to the recommendations United Nations World Tourism Organization (UNWTO) and International Union of Office Travel Organization (IUOTO)

An International Visitor is any person visiting country other than his usual place of residence for any reason other than for earning income in the country visited, and the length of stay is no more than one year (12 month).

this definition covers two categories of foreign visitors, namely:

- a. "Tourist" is any visitor staying for at least 24 hours, but no more than one year, in the country visited, with the intention of visiting, and for any of these purposes: pleasure, recreation and sports, business, visiting friend and relatives, missions, attending meetings, conferences, visit for health reasons and study.
- b. "Excursionist" is any visitor staying less than 24 hours in the country visited including "Cruise passengers". i.e. visitors arriving in a country without staying in any accommodation available in the visited country

Average length of stay is the average stay duration of foreign visitor in Indonesia for one trip.

The business of providing accommodation is a business that provides specialty services that can be equipped with other tourism services. It includes hotel, villa, cottage, camping, caravan stop, and other accommodation that are used for tourism purposes.

tujuan pariwisata.

Hotel adalah penyediaan akomodasi secara harian berupa kamar-kamar di dalam satu bangunan yang dapat dilengkapi dengan jasa pelayanan makan dan minum, kegiatan hiburan dan atau fasilitas lainnya. Hotel terdiri dari hotel berbintang dan hotel non bintang

Hotel bintang adalah usaha penyediaan jasa pelayanan penginapan, makan minum serta jasa lainnya bagi umum dengan menggunakan sebagian atau seluruh bangunan. Usaha ini dikelola secara komersial serta memenuhi ketentuan persyaratan sebagai hotel bintang (termasuk berlian) yang ditetapkan dalam surat keputusan instansi yang membinanya. Misalnya hotel bintang lima, hotel bintang empat, dan seterusnya.

Tingkat penghunian kamar hotel adalah persentase banyaknya malam kamar yang dihuni terhadap banyaknya malam kamar yang tersedia.

Rata-rata lamanya tamu menginap adalah banyaknya malam tempat tidur yang terpakai (malam tamu) dengan banyaknya tamu yang menginap di hotel atau akomodasi lainnya.

Hotel is a daily supply of accommodation rooms within a building which can be equipped with eating and drinking services, entertainment activities and/or other facilities. Hotel consist of a classified hotel and a non-classified hotel.

A classified hotel is the business of providing an accommodation, eating and drinking as well as other services for the public by using a building or a part of a building. It is managed commercially and meets specified requirements as a star hotel (including diamonds) set forth in the decree of fostering agency for example, five star hotel, four star hotel and so on.

Room occupancy rate is the number of room-nights occupied divided by the number of room-nights available, multiplied by 100 percent.

Average length of stay is the number of bed-nights used (guest night) divided by the number of guests coming to spend the night at the accommodation.

Tabel 7.1 Perkembangan Jumlah Hotel Dan Rumah Makan di Kabupaten Sukabumi, 2015 – 2018
Table 7.1 *Number of Hotel and Restaurant Development in Sukabumi Regency, 2015 – 2018*

Obyek Wisata	2015	2016	2017	2018
[1]	[2]	[3]	[4]	[5]
1. Hotel Bintang				
1) Hotel Bintang Lima				
2) Hotel Bintang Empat	1	1	1	1
3) Hotel Bintang Tiga	1	1	1	1
4) Hotel Bintang Dua	1	1	1	1
5) Hotel Bintang Satu				
2. Hotel Melati, Losmen, Penginapan	128	128	140	140
3. Rumah Makan				
• Sunda	63	63	63	63
• Indonesia	4	4	4	4
• Eropa	0	0	0	0
• China	0	0	0	0
• Lainnya	2	2	2	2
4. Bungalow	0	0	0	0

Sumber : Dinas Pariwisata Kabupaten Sukabumi/*Tourism Department*

Tabel 7.2
Table

Jumlah Hotel, Kamar, Tempat Tidur, Tenaga Kerja, dan Wisatawan di Kabupaten Sukabumi, 2018
Number of Hotel, Room, Bed, Labor, and Tourists in Sukabumi District, 2018

Klasifikasi Hotel	Jumlah			Jumlah Tenaga Kerja		Jumlah Wisatawan	
	Hotel	Kamar	Tempat Tidur	L	P	Wisman	Wisnus
[1]	[2]	[3]	[4]	[5]	[6]	[7]	[8]
1. Hotel Bintang	3	281	352	314	54	38.316	240.020
2. Hotel Melati	140	2.219	3.273	815	294	66.972	1.043.097
2018	143	2.500	3.625	1.129	348	105.288	1.283.117
2017	143	2.500	3.625	1.129	348	104.330	1.267.034
2016	131	2.329	3.407	1.010	312	48.879	607.578

Sumber : Dinas Pariwisata Kabupaten Sukabumi/Tourism Department

Tabel 7.3 Jumlah Wisatawan Yang Berkunjung Ke Obyek Wisata di Kabupaten Sukabumi, 2015 – 2018
Table 7.3 *Number of Tourist Visiting Objects in Sukabumi District, 2015 – 2018*

NO	WISATAWAN	TAHUN 2015	TAHUN 2016	TAHUN 2017	TAHUN 2018	S/D TAHUN INI
1	2	3	4	5	6	7
I.	MANCA NEGARA	115.548	115.547	122.810	127.145	481.050
	Menginap	50.455	103.993	108.802	110.549	373.799
	Tidak Menginap	65.093	11.554	14.008	16.596	107.251
II.	DOMESTIK	3.380.193	3.485.066	3.657.767	3.719.483	14.242.509
	Menginap	829.083	1.394.027	1.490.479	1.512.631	5.226.220
	Tidak Menginap	2.551.110	2.091.039	2.167.288	2.206.852	9.016.289
	JUMLAH	3.495.741	3.600.613	3.780.577	3.846.628	14.723.559

Sumber : Dinas Pariwisata Kabupaten Sukabumi/*Tourism Department*

Jumlah Obyek Wisata Menurut Jenisnya di Kabupaten Sukabumi, 2014 - 2018
Table 7.4 *Number of Tourism Objects by Type dii Sukabumi District, 2014 - 2018*

ObyekWisata	2015	2016	2017	2018
[1]	[2]	[3]	[4]	[5]
I. Alam				44
Hutan	4	4	3	3
Pantai	18	19	19	19
Muara	0	6	6	-
Air Panas	1	1	1	1
Situ	2	2	2	2
Air Terjun	5	5	14	14
Goa	4	4	4	4
Geopark				1
II. Buatan				8
TempatRekreasi	3	3	3	3
PeninggalanSejarah	2	2	2	2
Perkebunan Teh / Bunga	3	3	3	3
III. Minat Khusus				8
ArungJeram	2	2	2	2
ArungGelombang	1	1	1	1
Diving	1	1	1	1
Surfing	2	2	2	2
WisataReligi	1	1	1	1
Wisata Buru	1	1	1	1
Jumlah	50	57	65	60

Sumber : Dinas Pariwisata Kabupaten Sukabumi/Tourism Department

Sistem Neraca Nasional

National Balance System



PRODUK DOMESTIK REGIONAL BRUTO KABUPATEN SUKABUMI



PDRB ATAS DASAR HARGA BERLAKU TAHUN 2018***

Rp. 61.477.192,4 (miliar)

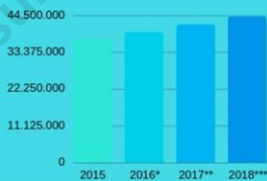

PDRB ATAS DASAR HARGA KONSTAN 2010 TAHUN 2018***

Rp. 44.107.869,3 (miliar)



LAJU PERTUMBUHAN PDRB ATAS DASAR HARGA KONSTAN

PERSENTASE KONTRIBUSI TERHADAP JAWA BARAT

2014

3,03 %

2016*

3,06 %

2017**

3,05 %



PENJELASAN TEKNIS

Penghitungan statistik neraca nasional mengikuti buku petunjuk yang diterbitkan oleh Perserikatan Bangsa Bangsa (PBB) dikenal sebagai Sistem Neraca Nasional (SNN). SNN adalah rekomendasi internasional tentang bagaimana menyusun ukuran aktivitas ekonomi yang sesuai dengan standar neraca baku yang didasarkan pada prinsip-prinsip ekonomi. Rekomendasi yang dimaksud dinyatakan dalam sekumpulan konsep, definisi, klasifikasi, dan aturan neraca yang disepakati secara internasional dalam mengukur indikator tertentu seperti Produk Domestik Bruto (PDB). Salah satu bentuk adaptasi pencatatan statistik nasional adalah melakukan perubahan tahun dasar PDB Indonesia dari tahun 2000 ke 2010. Perubahan tahun dasar PDB dilakukan seiring dengan mengadopsi rekomendasi PBB yang tertuang dalam Sistem Neraca Nasional 2008 (SNA 2008).

Produk Domestik Bruto pada tingkat nasional serta Produk Domestik Regional Bruto (PDRB) pada tingkat regional (provinsi menggambarkan kemampuan suatu wilayah untuk menciptakan nilai tambah pada suatu waktu tertentu. Untuk menyusun PDB maupun PDRB digunakan 2 pendekatan, yaitu lapangan usaha dan pengeluaran. Keduanya menyajikan komposisi data nilai tambah dirinci menurut sumber kegiatan ekonomi (lapangan usaha) dan menurut komponen penggunaannya. PDB maupun PDRB dari sisi lapangan usaha merupakan penjumlahan seluruh komponen nilai tambah bruto yang mampu diciptakan oleh sektor-sektor ekonomi atas berbagai aktivitas produksinya. Sedangkan dari sisi pengeluaran menjelaskan tentang penggunaan dari nilai tambah tersebut.

PDRB menurut lapangan usaha mengalami perubahan klasifikasi dari 9 lapangan usaha menjadi 17 lapangan usaha. PDRB menurut lapangan usaha dirinci menurut total nilai tambah dari seluruh sektor ekonomi yang mencakup lapangan usaha Pertanian, Kehutanan, dan Perikanan; Pertambangan dan Penggalian; Industri Pengolahan; Pengadaan Listrik dan Gas; Pengadaan Air, Pengelolaan Sampah, Limbah dan Daur Ulang; Konstruksi;

TECHNICAL NOTES

The method used to estimate national accounts statistics is based on the standard guidelines formed by United Nation known as System of National Accounts (SNA). SNA is the internationally agreed standard set of recommendations on how to compile measures of economic activity in accordance with strict accounting conventions based on economic principles. The recommendations are expressed in term of a set of concepts, definitions, classifications and accounting rules that comprise the internationally agreed standard for measuring indicators such as Gross Domestic Product (GDP). One of the improvement in the national statistical system is to rebase GDP form base year 2000 to 2010 in order to capture current economic condition. It is in line with the United Nations (UN) recommendation on 2008 SNA.

The basic measure of the value added arising from economic activity is known as Gross Domestic Product at the national level and Gross Regional Domestic Product (GRDP) at the regional level (provinces/regencies/municipalities). To compile these statistics, two approaches have been used, i.e. "production approach" and "expenditure approach". The first approach is to measure value added produced by various kinds of economic activities, while the second approach is to measure final uses of the country's output. In other words, GDP/GRDP is the sum of total value added produced by all economic industries (activities) and the way of using it.

GRDP by industry classification changes from 9 sectors to 17 industries. GRDP by industry is classified by types of economic activities such as Agriculture, Forestry and Fishing; Mining and Quarrying; Manufacturing; Electricity and Gas; Water supply, Sewerage, Waste Management and Remediation Activities; Construction; Wholesale and Retail Trade; Repair of Motor Vehicles and Motorcycles;

Perdagangan Besar dan Eceran, Reparasi Mobil dan Sepeda Motor; Transportasi dan Pergudangan; Penyediaan Akomodasi dan Makan Minum; Informasi dan Komunikasi; Jasa Keuangan dan Asuransi; Real Estat; Jasa Perusahaan; Administrasi Pemerintahan, Pertahanan dan Jaminan Sosial Wajib; Jasa Pendidikan; Jasa Kesehatan dan Kegiatan Sosial; dan Jasa lainnya.

PDRB menurut pengeluaran mengalami perubahan klasifikasi dimana pengeluaran konsumsi Lembaga Non Profit yang Melayani Rumah Tangga (LNPR) yang sebelumnya termasuk bagian dari pengeluaran konsumsi rumah tangga menjadi komponen terpisah. Sehingga klasifikasi PDB menurut pengeluaran dirinci menjadi 7 komponen yaitu komponen pengeluaran konsumsi rumah tangga, pengeluaran konsumsi LNPR, pengeluaran konsumsi pemerintah, pembentukan modal tetap bruto, perubahan inventori, ekspor barang dan jasa, dan impor barang dan jasa.

Pengeluaran konsumsi rumah tangga mencakup berbagai pengeluaran konsumsi akhir rumah tangga atas barang dan jasa untuk memenuhi kebutuhan individu ataupun kelompok secara langsung. Pengeluaran rumah tangga di sini mencakup makanan dan minuman selain restoran; pakaian, alas kaki dan jasa perawatannya; perumahan dan perlengkapan rumah tangga; kesehatan dan pendidikan; transportasi dan komunikasi; restoran dan hotel serta lainnya.

Pengeluaran Konsumsi Pemerintah terdiri dari Pengeluaran Konsumsi Individu dan Pengeluaran Konsumsi Kolektif. Barang dan jasa individu merupakan barang dan jasa privat, dimana ciri-ciri barang privat adalah a) Scarcity, yaitu ada kelangkaan/keterbatasan dalam jumlah; b) Excludable consumption, yaitu konsumsi suatu barang dapat dibatasi hanya pada mereka yang memenuhi persyaratan tertentu (biasanya harga); c) Rivalrous competition, yaitu konsumsi oleh satu konsumen akan mengurangi atau menghilangkan kesempatan pihak lain untuk melakukan hal serupa. Contoh barang dan jasa yang dihasilkan pemerintah dan tergolong sebagai barang dan jasa individu adalah jasa

Transportation and Storage; Accommodation and Food Service Activities; Information and Communication; Financial and Insurance Activities; Real Estate Activities; Business Activities; Public Administration; Defence and Compulsory Social Security; Education; Human Health and Social Work Activities; and Other Services Activities.

GRDP by expenditure classification changes where consumption expenditure Non-profit Institutions Serving Households (NPISH) previously included as part of household consumption expenditure is taken out into separate component. So that, GRDP by type of expenditures is classified into: household consumption expenditure, NPISH consumption expenditure, government consumption expenditure, gross fixed capital formation, changes in inventories, exports of goods and services, and imports of goods and services.

Household consumption expenditures consist of expenditures incurred by households, which are used for both individual or collective needs. Household consumptions are classified into food and beverages other than restaurants; clothing, footwear, and related maintenance services; housing and household equipment; health and education; transport and communication; restaurants and hotels; and others.

Government consumption expenditure consists of Individual Consumption Expenditure and Collective Consumption Expenditure. Individual goods and services are private goods and services, which the characteristics of private goods is a) Scarcity, that there is a scarcity/limited in number; b) Excludable consumption, the consumption of goods can be limited only to those who meet certain requirements (usually the price); c) Rivalrous competition, ie consumption by the consumer will reduce or eliminate the chance of another party to do so. Examples of goods and services produced by government and classified as

pelayanan kesehatan pemerintah di rumah sakit/puskesmas dan jasa pendidikan di sekolah/universitas negeri. Sedangkan barang dan jasa kolektif ekuivalen dengan barang publik yang memiliki ciri a) Non rivalry, yaitu penggunaan satu konsumen terhadap suatu barang tidak mengurangi kesempatan konsumen lain untuk juga mengkonsumsi barang tersebut; b) Non excludable, yaitu apabila suatu barang publik tersedia, maka tidak ada yang dapat menghalangi siapapun untuk memperoleh manfaat dari barang tersebut atau dengan kata lain setiap orang memiliki akses ke barang tersebut. Contoh barang dan jasa yang dihasilkan pemerintah dan tergolong sebagai barang dan jasa kolektif adalah jasa pertahanan yang dilakukan TNI dan keamanan yang dilakukan kepolisian.

Pembentukan Modal Tetap Bruto (PMTB) mencakup pengadaan, pembuatan, dan pembelian barang modal. Barang modal dimaksud adalah barang-barang yang digunakan untuk proses produksi, tahan lama atau yang mempunyai umur pemakaian lebih dari satu tahun seperti bangunan, mesinmesin dan alat angkutan. Termasuk pula di sini perbaikan besar (berat) yang sifatnya memperpanjang umur atau mengubah bentuk atau kapasitas barang modal tersebut. Pengeluaran barang modal untuk keperluan militer juga dicakup sebagai PMTB. Klasifikasi komponen PMTB dibagi menjadi 6 sub komponen yaitu Konstruksi; Mesin dan Peralatan; Kendaraan; Peralatan Lainnya; Cultivated Biological Resources (CBR) dan Produk Kekayaan Intelektual.

Ekspor barang dan jasa merupakan transaksi perdagangan barang dan jasa dari penduduk (residen) ke bukan penduduk (nonresiden). Impor barang dan jasa adalah transaksi perdagangan dari bukan penduduk ke penduduk. Ekspor atau impor barang terjadi pada saat terjadi perubahan hak kepemilikan barang antara penduduk dengan bukan penduduk (dengan atau tanpa perpindahan fisik barang tersebut). Pada PDRB dengan tahun dasar 2010, ekspor dan impor barang dirinci menjadi nonmigas dan migas.

Produk Domestik Regional Bruto maupun

goods and services of individuals is the government health services in hospitals/health centers and education services in schools/universities. Collective goods and services equivalent to public goods characterized by a) Non-rivalry, namely the use of a consumer for an item does not reduce the chance of another consumer to also consume goods; b) Non-excludable, i.e. when a public good available, then nothing can hinder anyone to benefit from the goods or in other words everyone has access to the goods. Examples of goods and services produced by government and classified as collective goods and services is carried military defense services and the police's security.

Gross Fixed Capital Formation (GFCF) includes procurement, manufacture, and the purchase of capital goods. Capital goods are goods which are used for the production process, durable or have a service life of more than one year such as buildings, machinery, and transportation equipment. Including here: huge improvement that are to extend the life or changing the shape or the capacity of the capital goods. Capital expenditures for military purposes are also covered as GFCF. GFCF component are classified into six sub-components: Construction; Machinery and Equipment; vehicle; Other equipment; Cultivated Biological Resources (CBR) and Intellectual Property Product.

Exports of goods and services consist of transactions of goods and services from residents to nonresidents. Imports of goods and services consist of transaction of goods and services from nonresidents to residents. Exports and imports of goods occur when there are changes in ownership of goods between residents and nonresidents (with or without physical movements of goods across frontiers). On the GRDP at 2010 basic year, exports and imports of goods specified into non oil and gas and oil and gas.

GRDP and its aggregations are presented in two forms: at current market

agregat turunannya disajikan dalam 2 (dua) versi penilaian, yaitu atas dasar “harga berlaku” dan atas dasar “harga konstan”. Disebut sebagai harga berlaku karena seluruh agregat dinilai dengan menggunakan harga pada tahun berjalan, sedangkan harga konstan penilaiannya didasarkan kepada harga satu tahun dasar tertentu, dalam publikasi ini digunakan harga tahun 2010.

Laju pertumbuhan Produk Domestik Regional Bruto diperoleh dari perhitungan PDRB atas dasar harga konstan. Diperoleh dengan cara mengurangi nilai PDRB pada tahun ke-n terhadap nilai pada tahun ke n-1 (tahun sebelumnya), dibagi dengan nilai pada tahun ke n-1, dikalikan dengan 100 persen. Laju pertumbuhan menunjukkan perkembangan agregat pendapatan dari satu waktu tertentu terhadap waktu sebelumnya.

prices and at constant base year market prices. In presenting current market prices, all aggregates are valued at current market prices, while base year constant market prices are shown by valuing all aggregates at fixed base year prices. Year of 2010 is used as the base year in this publication. 10. Growth rate of Gross Regional Domestic Product is derived from GRDP at constant market prices. It is obtained by subtracting the value of GRDP year n with the value of GRDP year n-1, divided by the value of GRDP year n-1 then multiplied by 100 percent. The growth rate of GRDP explains the income growth during the given period.

<https://sukabumikab.bps.go.id>

Tabel
Table **8.1** **Produk Domestik Regional Bruto Kabupaten Sukabumi Atas Dasar Harga Berlaku Menurut Lapangan Usaha (miliar rupiah), 2015–2018**
Gross Regional Domestic Product of Sukabumi Regency at Current Market Prices by Industry (billion rupiahs), 2015–2018

Kategori Category	Lapangan Usaha Industry	2015	2016*	2017**)	2018***)
[1]	[2]	[3]	[4]	[5]	[6]
A	Pertanian, Kehutanan dan Perikanan	10,744,949.3	12,007,527.9	12,466,918.9	13,688,746.7
B	Pertambangan dan Penggalian	3,432,142.4	3,454,054.1	3,502,534.4	3,520,633.2
C	Industri Pengolahan	7,070,864.8	7,770,225.4	8,597,175.1	9,737,906.2
D	Pengadaan Listrik dan Gas	42,409.1	50,292.1	59,169.8	68,885.6
E	Pengadaan Air, Pengelolaan Sampah, Limbah dan Daur Ulang	11,641.6	13,463.1	15,923.1	19,129.8
F	Konstruksi	5,380,764.1	5,857,941.8	6,645,119.2	7,465,394.2
G	Perdagangan Besar dan Eceran, Reparasi Mobil dan Sepeda Motor	8,823,927.0	9,538,556.8	10,411,903.9	11,265,419.9
H	Transportasi dan Pergudangan	3,367,093.5	3,797,703.9	4,272,352.0	4,614,029.4
I	Penyediaan Akomodasi dan Makan Minum	1,049,693.9	1,171,030.6	1,286,265.4	1,446,671.7
J	Informasi dan Komunikasi	1,067,654.3	1,206,835.8	1,366,039.9	1,474,533.7
K	Jasa Keuangan dan Asuransi	323,493.5	356,240.2	399,380.0	443,431.4
L	Real Estate	645,661.0	740,916.0	832,983.6	936,644.4
M, N	Jasa Perusahaan	140,981.8	152,080.8	167,773.2	188,442.4
O	Administrasi Pemerintahan, Pertahanan dan Jaminan Sosial Wajib	1,697,066.6	1,755,364.5	1,896,664.7	2,007,711.3
P	Jasa Pendidikan	1,908,292.0	2,169,370.7	2,483,335.3	2,862,981.0
Q	Jasa Kesehatan dan Kegiatan Sosial	457,135.2	520,100.3	580,565.4	635,649.7
R, S, T, U	Jasa Lainnya	775,039.1	875,669.7	996,310.2	1,100,981.8
PRODUK DOMESTIK REGIONAL BRUTO/ Gross Regional Domestic Product		46,938,809.3	51,437,373.9	55,980,414.1	61,477,192.4

Sumber/Source : BPS Kabupaten Sukabumi/Statistics Sukabumi

Ket : *) Angka Perbaikan **) Angka Sementara ***) Sangat Sangat Sementara

Tabel 8.2
Table

Produk Domestik Regional Bruto Kabupaten Sukabumi Atas Dasar Harga Konstan 2010 Menurut Lapangan Usaha (miliar rupiah), 2015–2018
Gross Regional Domestic Product Sukabumi Regency at 2010 Constant Market Prices by Industry (billion rupiahs), 2015–2018

Kategori Category	Lapangan Usaha Industry	2015	2016*	2017**)	2018***)
[1]	[2]	[3]	[4]	[5]	[6]
A	Pertanian, Kehutanan dan Perikanan	7,721,977.4	8,132,060.8	8,183,962.9	8,475,204.6
B	Pertambangan dan Penggalian	2,962,339.6	2,946,630.5	2,921,931.3	2,834,481.8
C	Industri Pengolahan	5,693,039.3	6,097,198.8	6,581,229.8	7,264,046.8
D	Pengadaan Listrik dan Gas	38,515.6	40,588.9	41,835.0	45,430.9
E	Pengadaan Air, Pengelolaan Sampah, Limbah dan Daur Ulang	9,854.5	10,488.2	11,258.2	12,346.9
F	Konstruksi	4,362,918.2	4,661,364.8	5,146,431.9	5,580,134.0
G	Perdagangan Besar dan Eceran, Reparasi Mobil dan Sepeda Motor	7,463,191.9	7,787,694.7	8,209,332.5	8,629,140.4
H	Transportasi dan Pergudangan	2,405,767.4	2,603,100.0	2,834,102.5	2,982,421.2
I	Penyediaan Akomodasi dan Makan Minum	923,383.5	989,073.9	1,044,593.1	1,121,860.8
J	Informasi dan Komunikasi	1,065,477.6	1,202,796.1	1,346,281.6	1,480,368.0
K	Jasa Keuangan dan Asuransi	262,784.6	280,424.3	297,138.2	313,635.9
L	Real Estate	618,401.1	696,114.4	769,541.5	850,683.8
M, N	Jasa Perusahaan	114,828.8	122,853.1	133,074.2	145,189.7
O	Administrasi Pemerintahan, Pertahanan dan Jaminan Sosial Wajib	1,099,882.7	1,112,020.1	1,163,633.7	1,181,927.1
P	Jasa Pendidikan	1,555,920.0	1,717,520.3	1,866,776.7	1,975,172.6
Q	Jasa Kesehatan dan Kegiatan Sosial	331,958.8	361,734.2	391,795.9	418,476.1
R, S, T, U	Jasa Lainnya	635,012.9	685,345.7	749,696.6	797,348.7
PRODUK DOMESTIK REGIONAL BRUTO/ Gross Regional Domestic Product		37,265,254.0	39,447,008.8	41,692,615.4	44,107,869.3

Sumber/Source : BPS Kabupaten Sukabumi/Statistics Sukabumi

Ket : *) Angka Perbaikan **) Angka Sementara ***) Sangat Sangat Sementara

Tabel 8.3

Distribusi Persentase Produk Domestik Regional Bruto Kabupaten Sukabumi Atas Dasar Harga Berlaku Menurut Lapangan Usaha (persen), 2015–2018

Table

Percentage Distribution of Gross Regional Domestic Product of Sukabumi Regency at Current Market Prices by Industry (percent), 2015–2018

Kategori Category	Lapangan Usaha Industry	2015	2016*	2017**)	2018***)
[1]	[2]	[3]	[4]	[5]	[6]
A	Pertanian, Kehutanan dan Perikanan	22.89	23.34	22.27	22.27
B	Pertambangan dan Penggalian	7.31	6.72	6.26	5.73
C	Industri Pengolahan	15.06	15.11	15.36	15.84
D	Pengadaan Listrik dan Gas	0.09	0.10	0.11	0.11
E	Pengadaan Air, Pengelolaan Sampah, Limbah dan Daur Ulang	0.02	0.03	0.03	0.03
F	Konstruksi	11.46	11.39	11.87	12.14
G	Perdagangan Besar dan Eceran, Reparasi Mobil dan Sepeda Motor	18.80	18.54	18.60	18.32
H	Transportasi dan Pergudangan	7.17	7.38	7.63	7.51
I	Penyediaan Akomodasi dan Makan Minum	2.24	2.28	2.30	2.35
J	Informasi dan Komunikasi	2.27	2.35	2.44	2.40
K	Jasa Keuangan dan Asuransi	0.69	0.69	0.71	0.72
L	Real Estate	1.38	1.44	1.49	1.52
M, N	Jasa Perusahaan	0.30	0.30	0.30	0.31
O	Administrasi Pemerintahan, Pertahanan dan Jaminan Sosial Wajib	3.62	3.41	3.39	3.27
P	Jasa Pendidikan	4.07	4.22	4.44	4.66
Q	Jasa Kesehatan dan Kegiatan Sosial	0.97	1.01	1.04	1.03
R, S, T, U	Jasa Lainnya	1.65	1.70	1.78	1.79
PRODUK DOMESTIK REGIONAL BRUTO/ Gross Regional Domestic Product		100.00	100.00	100.00	100.00

Sumber/Source : BPS Kabupaten Sukabumi/Statistics Sukabumi

Ket : *) Angka Perbaikan **) Angka Sementara ***) Sangat Sangat Sementara

Tabel
Table

8.4

Laju Pertumbuhan PDRB Kabupaten Sukabumi Atas Dasar Harga Konstan 2010 Menurut Lapangan Usaha, 2015 - 2018 (Persen)
Growth Rate of GRDP of Sukabumi Regency at 2010 Constant Prices by Industry, 2015 - 2018 (Percent)

Kategori Category	Lapangan Usaha Industry	2015	2016*	2017**)	2018***)
[1]	[2]	[3]	[4]	[5]	[6]
A	Pertanian, Kehutanan dan Perikanan	-0.53	5.31	0.64	3.56
B	Pertambangan dan Penggalian	0.54	-0.53	-0.84	-2.99
C	Industri Pengolahan	5.35	7.10	7.94	10.38
D	Pengadaan Listrik dan Gas	3.44	5.38	3.07	8.60
E	Pengadaan Air, Pengelolaan Sampah, Limbah dan Daur Ulang	4.48	6.43	7.34	9.67
F	Konstruksi	12.14	6.84	10.41	8.43
G	Perdagangan Besar dan Eceran, Reparasi Mobil dan Sepeda Motor	3.54	4.35	5.41	5.11
H	Transportasi dan Pergudangan	9.17	8.20	8.87	5.23
I	Penyediaan Akomodasi dan Makan Minum	4.75	7.11	5.61	7.40
J	Informasi dan Komunikasi	14.96	12.89	11.93	9.96
K	Jasa Keuangan dan Asuransi	9.62	6.71	5.96	5.55
L	Real Estate	8.80	12.57	10.55	10.54
M, N	Jasa Perusahaan	6.76	6.99	8.32	9.10
O	Administrasi Pemerintahan, Pertahanan dan Jaminan Sosial Wajib	5.79	1.10	4.64	1.57
P	Jasa Pendidikan	10.04	10.39	8.69	5.81
Q	Jasa Kesehatan dan Kegiatan Sosial	11.11	8.97	8.31	6.81
R, S, T, U	Jasa Lainnya	8.97	7.93	9.39	6.36
PRODUK DOMESTIK REGIONAL BRUTO/ Gross Regional Domestic Product		4.91	5.85	5.69	5.79

Sumber/Source : BPS Kabupaten Sukabumi/Statistics Sukabumi

Ket : *) Angka Perbaikan **) Angka Sementara ***) Sangat Sangat Sementara

Tabel 8.5 Indeks Harga Implisit Produk Domestik Regional Bruto Kabupaten Sukabumi Menurut Lapangan Usaha, 2015 – 2018
Table *Implicit Price Index of Gross Regional Domestic Product of Region of Sukabumi by industry, 2015 - 2018*

Kategori Category	Lapangan Usaha Industry	2015	2016*	2017**)	2018***)
[1]	[2]	[3]	[4]	[5]	[6]
A	Pertanian, Kehutanan dan Perikanan	139.15	147.66	152.33	161.52
B	Pertambangan dan Penggalian	115.86	117.22	119.87	124.21
C	Industri Pengolahan	124.20	127.44	130.63	134.06
D	Pengadaan Listrik dan Gas	110.11	123.91	141.44	151.63
E	Pengadaan Air, Pengelolaan Sampah, Limbah dan Daur Ulang	118.14	128.36	141.44	154.94
F	Konstruksi	123.33	125.67	129.12	133.79
G	Perdagangan Besar dan Eceran, Reparasi Mobil dan Sepeda Motor	118.23	122.48	126.83	130.55
H	Transportasi dan Pergudangan	139.96	145.89	150.75	154.71
I	Penyediaan Akomodasi dan Makan Minum	113.68	118.40	123.14	128.95
J	Informasi dan Komunikasi	100.20	100.34	101.47	99.61
K	Jasa Keuangan dan Asuransi	123.10	127.04	134.41	141.38
L	Real Estate	104.41	106.44	108.24	110.10
M, N	Jasa Perusahaan	122.78	123.79	126.07	129.79
O	Administrasi Pemerintahan, Pertahanan dan Jaminan Sosial Wajib	154.30	157.85	162.99	169.87
P	Jasa Pendidikan	122.65	126.31	133.03	144.95
Q	Jasa Kesehatan dan Kegiatan Sosial	137.71	143.78	148.18	151.90
R, S, T, U	Jasa Lainnya	122.05	127.77	132.90	138.08
PRODUK DOMESTIK REGIONAL BRUTO/ Gross Regional Domestic Product		125.96	130.40	134.27	139.38

Sumber/Source : BPS Kabupaten Sukabumi/Statistics Sukabumi

Ket : *) Angka Perbaikan **) Angka Sementara ***) Sangat Sangat Sementara



Sensus
Penduduk
2020

DATA

MENCERDASKAN BANGSA

-----*Enlighten The Nation*-----



**BADAN PUSAT STATISTIK
KABUPATEN SUKABUMI**
Statistics of Sukabumi Regency

Jalan Raya Karangtengah KM.14 No.52
Cibadak - Sukabumi, 43351
Telp: (0266) 536953 Fax: (0266) 536949
<https://sukabumikab.bps.go.id> email: bps3202@bps.go.id

