

KOTA BANDAR LAMPUNG DALAM ANGKA

Bandar Lampung Municipality in Figures

2019



Badan Pusat Statistik
Kota Bandar Lampung

BPS-Statistics of Bandar Lampung Municipality

KOTA BANDAR LAMPUNG DALAM ANGKA

Bandar Lampung Municipality in Figures



2019

KOTA BANDAR LAMPUNG DALAM ANGKA 2019

Bandar Lampung Municipality in Figures 2019

ISSN : 0215-4102

Katalog / Catalogue : 1102001.1871

Nomor Publikasi/Publication Number : 18710.1901

Ukuran Buku / Book Size :21 cm x 15cm

Jumlah Halaman / Number of Pages : lxiv + 224 halaman/pages

Naskah / Manuscript :

BPS Kota Bandar Lampung/

BPS – Statistics of Bandar Lampung Municipality

Penyunting/ Editor :

BPS Kota Bandar Lampung/

BPS – Statistics of Bandar Lampung Municipality

Desain Kover oleh/ Cover Design:

BPS Kota Bandar Lampung/

BPS – Statistics of Bandar Lampung Municipality

Diterbitkan Oleh/ Published by :

©BPS Kota Bandar Lampung/

BPS – Statistics of Bandar Lampung Municipality

Dicetak oleh/ Printed by:

CV Jayawijaya

Dilarang mengumumkan, mendistribusikan, mengomunikasikan, dan/atau menggandakan sebagian atau seluruh isi buku ini untuk tujuan komersial tanpa izin tertulis dari Badan Pusat Statistik Kota Bandar Lampung

Prohibited to announce, distribute, communicate, and/or copy part or all of this book for commercial purpose without permission from BPS-Statistics of Bandar Lampung Municipality

PETA ADMINISTRASI KOTA BANDAR LAMPUNG

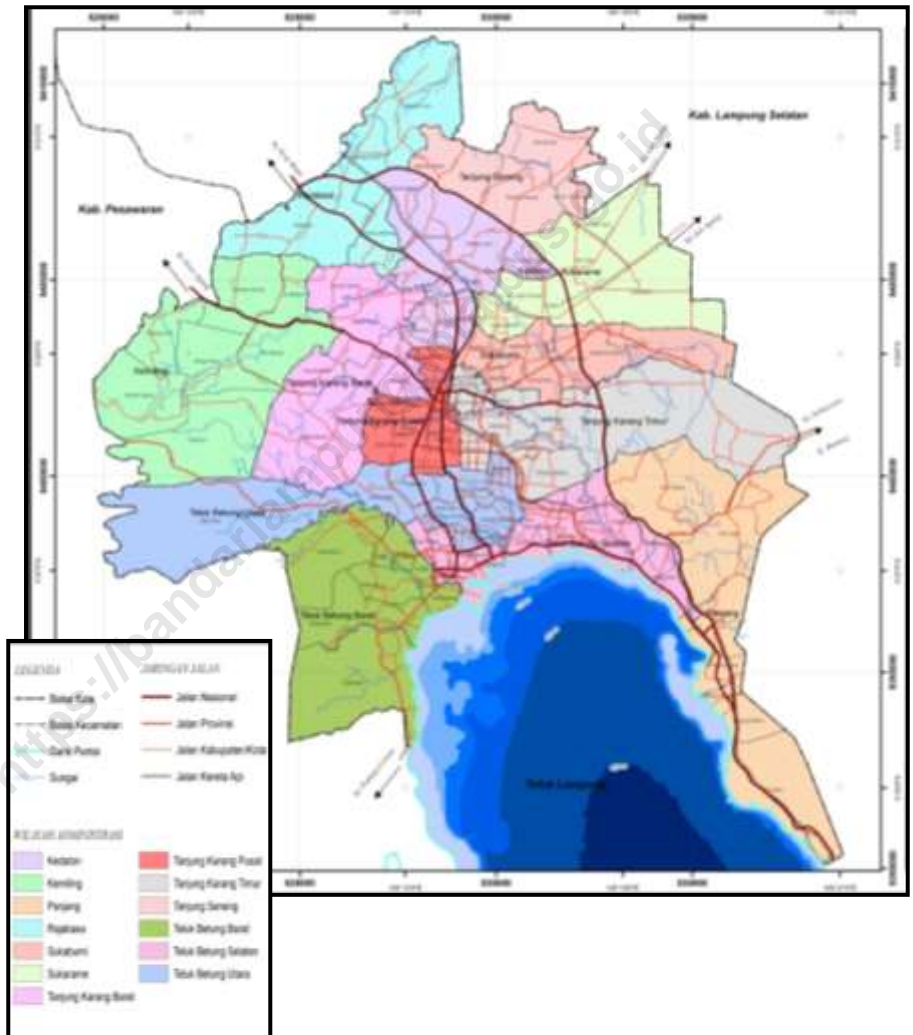

KEPALA BPS KOTA BANDAR LAMPUNG
CHIEF OF STATISTICS
OF BANDAR LAMPUNG MUNICIPALITY



Ir. Akhmad Nasrudin



KATA PENGANTAR

Publikasi Kota Bandar Lampung Dalam Angka 2019 ini merupakan lanjutan dari publikasi tahun sebelumnya yang disusun oleh Badan Pusat Statistik Kota Bandar Lampung. Adapun data yang ditampilkan berasal dari dinas/instansi dan lembaga lainnya, disamping berasal dari data primer Badan Pusat Statistik sendiri.

Sebagaimana pada publikasi sejenis sebelumnya, publikasi ini dimaksudkan untuk memberi gambaran umum tentang banyak hal di Kota Bandar Lampung, seperti keadaan geografi, ciri dan keadaan sosial ekonomi penduduk serta kondisi sosial dan perekonomian daerah.

Diharapkan publikasi ini dapat menjadi rujukan bagi para perencana pembangunan, peneliti, akademisi serta pemakai data umumnya. Khusus bagi Pemerintah Daerah, publikasi ini kiranya dapat digunakan sebagai bahan evaluasi pembangunan.

Disadari bahwa dalam publikasi ini masih banyak kelemahan dan ketidaksempurnaan. Kritik dan saran bagi penyempurnaan publikasi ini di masa datang, sangat diharapkan.

KEPALA BADAN PUSAT STATISTIK
KOTA BANDAR LAMPUNG

Ir. Akhmad Nasrudin



PREFACE

This Bandar Lampung Municipality in Figure 2019 is the continuation of previous edition, published by BPS-Statistics of Bandar Lampung. This publication presents data collected from any government and others institution, instead of coming from primer data of BPS.

Same with the previous publication, this publication aimed at providing general picture of geographic, socio-economic characteristics of the population as well as social and economic conditions of Bandar Lampung Municipality.

It is expected that this publication could be regarded as reference as well as sources of data for development planners, researchers, scholars or others. This publication is also be expected to be used for the purpose of evaluating development carried out in and by local government.

Lastly, as has been fully aware that this publication is not free from sufficient, therefore comment as well as suggestion is always welcome to improve the content of next ones.

**BPS-STATISTICS OF
BANDAR LAMPUNG MUNICIPALITY
CHIEF,**

Ir. Akhmad Nasrudin

DAFTAR ISI / CONTENTS

	Hal Pages
Peta Administrasi Kota Bandar Lampung/ <i>Administrative Map of Bandar Lampung Municipality</i>	iii
Kepala BPS Kota Bandar Lampung/ <i>Chief Statistician of Bandar Lampung Municipality</i>	v
Kata Pengantar/ <i>Preface</i>	vii
Daftar Isi/ <i>Contents</i>	ix
Daftar Tabel/ <i>List of Tables</i>	xi
Gambaran Umum Kota Bandar Lampung/ <i>Bandar Lampung General View</i>	xxxix
Notasi Dalam Tabel/ <i>Symbol in Table</i>	liii
Penjelasan Teknis/ <i>Explanatory Notes</i>	lv
 BAB I GEOGRAFI DAN IKLIM / <i>Geography and Climate</i>	 1
 BAB II PEMERINTAHAN / <i>Government</i>	 13
 BAB III PENDUDUK, KELUARGA BERENCANA DAN KETENAGAKERJAAN / <i>Population, Family Planning and Employment</i>	 37
 BAB IV SOSIAL DAN KESEJAHTERAAN RAKYAT / <i>Social and Welfare</i>	 55
 BAB V PERTANIAN / <i>Agriculture</i>	 117
 BAB VI ENERGI,INDUSTRI, PERDAGANGAN, DAN KEUANGAN / <i>Energy, Industry, Trades, and Finance</i>	 155
 BAB VII PARIWISATA, TRANSPORTASI, DAN KOMUNIKASI/ <i>Tourism Transportation, and Communication</i>	 181
 BAB VIII SISTEM NERACA NASIONAL/ <i>System of National Accounts</i>	 207

DAFTAR TABEL / LIST OF TABLES

		Halaman Pages
BAB I	GEOGRAFI / GEOGRAPHY	1
1.1.1	Luas Wilayah Kota Bandar Lampung menurut Kecamatan Tahun 2018 (km ²)/ <i>Area of Bandar Lampung Municipality by Subdistrict, 2018 (km²)</i>	5
1.1.2	Jarak dari Ibu Kota Kecamatan ke Pusat Pemerintahan Kota dan Provinsi/ <i>Length from Capital Municipality of Subdistrict to Capital Municipality of Bandar Lampung and Capital Municipality of Province</i>	6
1.1.3	Panjang Sungai dan Daerah Aliran di Kota Bandar Lampung Tahun 2018/ <i>The Length of River and Catchment Area in Bandar Lampung Municipality, 2018</i>	7
1.1.4	Nama-Nama Gunung/Bukit/Lereng di Kota Bandar Lampung Tahun 2018/ <i>The Names of Mountain in Bandar Lampung Municipality, 2018</i>	8
1.1.5	Banyaknya Kelurahan menurut Kecamatan, Letak Geografi, dan Topografi di Kota Bandar Lampung Tahun 2018/ <i>Number of Villages by Geography, and Topography Area in Bandar Lampung Municipality, 2018</i>	10
1.1.6	Jumlah Curah Hujan di Kota Bandar Lampung menurut Bulan dan Stasiun, 2018 (Mm) / <i>Total Rainfalls in Bandar Lampung Municipality by Month and Station, 2018 (Mm)</i>	11
1.1.7	Jumlah Hari Hujan di Kota Bandar Lampung menurut Bulan dan Stasiun Tahun 2018/ <i>Number of Rain Days in Bandar Lampung Municipality by Month and Station, 2018</i>	12

BAB II	PEMERINTAHAN / GOVERNMENT	13
2.1.1	Banyaknya Kelurahan, Lingkungan dan RT menurut Kecamatan di Kota Bandar Lampung, 2018/ <i>Number of Village, Environment and RT (Public and Society) by District in Bandar Lampung Municipality, 2018</i>	17
2.1.2	Banyaknya Lingkungan, RT, dan Babinsa/Babinkamtibmas menurut Kecamatan di Kota Bandar Lampung, 2018/ <i>Number of Lingkungan, RT, and Babinsa/Babinkamtibmas (Public & Society) by Subdistrict in Bandar Lampung Municipality, 2018</i>	18
2.2.1	Banyaknya Pegawai Negeri Sipil Pemerintahan Kota Bandar Lampung menurut Tingkat Kepangkatan Tahun 2018/ <i>Number of Civil Servant in Bandar Lampung Regional Government by Rank Level, 2018</i>	19
2.2.2	Banyaknya Pegawai Negeri Sipil Pemerintahan Kota Bandar Lampung menurut Tingkat Pendidikan, Tahun 2018/ <i>Number of Civil Servant in Bandar Lampung Regional Government by Education Level, 2018</i>	20
2.2.3	Jumlah Pegawai Negeri Sipil Menurut Golongan Kepangkatan di Lingkungan Pemda Kota Bandar Lampung Tahun 2018/ <i>Number of Civil Servants by Hierarchy at Regional Government of Bandar Lampung Municipality, 2018</i>	21
2.2.4	Jumlah Pegawai Negeri Sipil Menurut Dinas/Instansi Pemerintah dan Jenis Kelamin di Lingkungan Pemda Kota Bandar Lampung Tahun 2018/ <i>Number of Civil Servants by Institution/Office and Sex at Regional Government of Bandar Lampung Municipality, 2018</i>	22

2.2.5	Alamat Kantor/Dinas di Lingkungan Pemda Kota Bandar Lampung Tahun 2018 / <i>Address of Offices/Services at Regional Government of Bandar Lampung Municipality, 2018</i>	28
2.2.6	Banyaknya Anggota DPRD Kota Bandar Lampung menurut Komisi Tahun 2018/ <i>Number of Bandar Lampung Municipality Regional Parliament Member by Commission, 2018</i>	30
2.2.7	Susunan Keanggotaan DPRD Kota Bandar Lampung Tahun 2018/ <i>Membership Composition of Bandar Lampung Municipality Regional Parliament, 2018</i>	31
2.2.8	Banyaknya Anggota DPRD Kota Bandar Lampung menurut Fraksi Tahun 2018/ <i>Number of Bandar Lampung Municipality Regional Parliament by Fraction, 2018</i>	34
2.2.9	Banyaknya Rapat yang Dilaksanakan DPRD Kota Bandar Lampung Tahun 2018/ <i>Number of Meeting Arranged by Bandar Lampung Municipality Regional Parliament, 2018</i>	35
BAB III	PENDUDUK, KELUARGA BERENCANA DAN TENAGA KERJA / <i>Population, Family Planning and Labour Force</i>	37
3.1.1	Jumlah Penduduk, Luas Wilayah dan Kepadatan Penduduk PerKecamatan Di Kota Bandar Lampung 2014-2018/ <i>Number of Population, Area, and Population Density by Subdistrict in Bandar Lampung Municipality, 2014-2018</i>	41
3.1.2	Jumlah Penduduk Kota Bandar Lampung dirinci menurut Kelompok Umur, Jenis Kelamin dan Sex Ratio Tahun 2014-2018/ <i>Population of Bandar Lampung City by District, Sex and Sex Ratio, 2014-2018</i>	42
3.1.3	Jumlah Penduduk Kota Bandar Lampung Dirinci menurut Kecamatan dan Jenis Kelamin	

	Tahun 2014-2018/ <i>Population of Bandar Lampung Municipality by Subdistrict and Sex, 2014-2018</i>	43
3.2	KELUARGA BERENCANA / <i>FAMILY PLANNING</i>	44
3.2.1	Banyaknya Pasangan Usia Subur (PUS) menurut Kecamatan di Kota Bandar Lampung Tahun 2014-2018/ <i>Number of Eligible Couple by SubDistrict in Bandar Lampung Municipality, 2014-2018</i>	44
3.2.2	Pencapaian Akseptor Keluarga Berencana (KB) Aktif menurut Kecamatan di Kota Bandar Lampung Tahun 2014-2018/ <i>Number of Active Acceptors by Sub SubDistrict in Bandar Lampung Municipality, 2014-2018</i>	45
3.2.3	Pencapaian Akseptor Keluarga Berencana (KB) Aktif menurut Jenis Kontrasepsi per Kecamatan di Kota Bandar Lampung Tahun 2014-2018/ <i>Number of Active Acceptors by Kind of Contraceptive per SubDistrict in Bandar Lampung Municipality, 2014-2018</i>	46
3.2.4	Pencapaian Akseptor Keluarga Berencana (KB) Baru menurut Jenis Kontrasepsi per Bulan di Kota Bandar Lampung Tahun 2014-2018/ <i>Number of New Acceptors by Kind of Contraceptive per Month in Bandar Lampung Municipality, 2014-2018</i>	47
3.3	TENAGA KERJA / <i>LABOUR FORCE</i>	
3.3.1	Banyaknya Pencari Kerja menurut Pendidikan dan Jenis Kelamin yang Terdaftar pada Dinas Tenaga Kerja Kota Bandar Lampung Tahun 2014-2018/ <i>Number of Job Seeker by Education and Sex Registered at Labor Force Service of Bandar Lampung Municipality, 2014-2018</i>	48
3.3.2	Banyaknya Tenaga Kerja Asing yang Bekerja pada Perusahaan di Kota Bandar Lampung	

	Tahun 2014-2018/ <i>Number of Foreign Workers Working at Company in Bandar Lampung Municipality, 2014-2018</i>	49
3.3.3	Upah Minimum Kota (UMK) Tenaga Kerja di Kota Bandar Lampung Tahun 2014-2018/ <i>Municipality Minimum Wages of Man Power in Bandar Lampung Municipality, 2014-2018</i>	50
3.3.4	Jumlah Penduduk Berumur 15 Tahun Keatas Menurut JenisKegiatan Selama Seminggu yang Lalu dan Jenis Kelamin diKota Bandar Lampung, 2018/ <i>Population Aged 15 Years and Over by Type of Activity During The Previous Week and Sex in Bandar Lampung City municipality, 2018</i>	51
3.3.5	Jumlah Penduduk Berumur 15 Tahun Ke Atas Menurut Pendidikan Tertinggi yang Ditamatkan dan Jenis Kegiatan Selama Seminggu yang Lalu di Kota Bandar Lampung, 2018/ <i>Population Aged 15 Years and Over by Educational Attainmentand Type of Activity During The Previous Week in Bandar Lampung Municipality, 2018</i>	52
3.3.6	Jumlah Penduduk Berumur 15 Tahun Keatas yang BekerjaSelama Seminggu yang Lalu Menurut Kelompok Umur danJenis Kelamin di Kota Bandar Lampung, 2018 / <i>Population Aged 15 Years and Over Who Worked During the Previous Week by Age Group and Sex in Bandar Lampung City Municipality, 2018</i>	53
3.3.7	Jumlah Penduduk Berumur 15 Tahun Ke Atas yang BekerjaSelama Seminggu yang Lalu Menurut Lapangan PekerjaanUtama dan Jenis Kelamin di Kota Bandar Lampung, 2018/ <i>Population Aged 15 Years and Over Who Worked During the Previous Week by Main Industry and Sex in Bandar Lampung Municipality, 2018</i>	54

BAB IV	SOSIAL/SOCIAL AFFAIR	55
4.1	PENDIDIKAN / EDUCATION	59
4.1.1	Banyaknya Sekolah, Guru dan Murid Taman Kanak-Kanak per Kecamatan di Kota Bandar Lampung Tahun 2014-2018/ <i>Number of Schools, Teachers, and Pupils at Kindegarden by SubDistrict in Bandar Lampung Municipality, 2014-2018</i>	59
4.1.2	Banyaknya Murid Taman Kanak-Kanak Islam (RA) per Kecamatan di Kota Bandar Lampung Tahun 2014-2018/ <i>Number of Pupils at Islamic Kindegarden by SubDistrict in Bandar Lampung Municipality, 2014-2018</i>	60
4.1.3	Banyaknya Sekolah, Ruang Belajar dan Guru Sekolah Dasar Negeri dan Swasta per Kecamatan di Bandar Lampung Tahun 2014-2018/ <i>Number of Schools, Class Room and Teacherss at State and Primary School by SubDistrict in Bandar Lampung Municipality, 2014-2018</i>	61
4.1.4	Banyaknya Murid Sekolah Dasar Negeri menurut Kelas per Kecamatan di Kota Bandar Lampung Tahun 2014-2018/ <i>Number of State Primary School Pupils by SubDistrict and Class in Bandar Lampung Municipality, 2014-2018</i>	62
4.1.5	Banyaknya Murid Sekolah Dasar Swasta menurut Kelas per Kecamatan di Kota Bandar Lampung Tahun 2014-2018/ <i>Number of Private Primary School Pupils by SubDistrict and Class in Bandar Lampung Municipality, 2014-2018</i>	63
4.1.6	Banyaknya Sekolah, Ruang Belajar dan Guru Madrasah Ibtida'yah Negeri dan Swasta per Kecamatan di Bandar Lampung Tahun 2014-2018/ <i>Number of Schools, Class Room and Teachers at State and Private Madrasah Ibtida'yah by SubDistrict in Bandar Lampung</i>	

	<i>Municipality, 2014-2018.....</i>	64
4.1.7	Banyaknya Murid Madrasah Ibtida'yah Negeri menurut Kelas per Kecamatan di Kota Bandar Lampung Tahun 2014-2018/ <i>Number of State Madrasah Ibtida'yah Pupils by SubDistrict and Class in Bandar Lampung Municipality, 2014-2018</i>	65
4.1.8	Banyaknya Murid Madrasah Ibtida'yah Swasta menurut Kelas per Kecamatan di Kota Bandar Lampung Tahun 2014-2018/ <i>Number of Private Madrasah Ibtida'yah Pupils by SubDistrict and Class in Bandar Lampung Municipality, 2014-2018.....</i>	66
4.1.9	Banyaknya Sekolah, Ruang Belajar dan Guru Sekolah Menengah Pertama Negeri dan Swasta per Kecamatan di Kota Bandar Lampung Tahun 2014-2018/ <i>Number of Schools, Class Room and Teachers at State and Private Junior High School by SubDistrict in Bandar Lampung Municipality, 2014-2018.....</i>	67
4.1.10	Banyaknya Murid Sekolah Menengah Pertama Negeri menurut Kelas per Kecamatan di Kota Bandar Lampung Tahun 2014-2018/ <i>Number of State Junior High School Pupils by SubDistrict and Class in Bandar Lampung Municipality, 2014-2018</i>	68
4.1.11	Banyaknya Murid Sekolah Menengah Pertama Swasta menurut Kelas per Kecamatan di Kota Bandar Lampung Tahun 2014-2018/ <i>Number of Private Junior High School Pupils by SubDistrict and Class in Bandar Lampung Municipality, 2014-2018</i>	69
4.1.12	Banyaknya Sekolah, Ruang Belajar dan Guru Madrasah Tsanawiyah Negeri dan Swasta per Kecamatan di Bandar Lampung Tahun 2014-2018/ <i>Number of Schools, Class Room and Teachers at State and Private Madrasah Tsanawiyah by SubDistrict in Bandar Lampung Municipality, 2014-2018</i>	70

4.1.13	Banyaknya Murid Madrasah Tsanawiyah Negeri menurut Kelas per Kecamatan di Kota Bandar Lampung Tahun 2014-2018/ <i>Number of State Madrasah Tsanawiyah Pupils by SubDistrict and Class in Bandar Lampung Municipality, 2014-2018</i>	71
4.1.14	Banyaknya Murid Madrasah Tsanawiyah Swasta menurut Kelas per Kecamatan di Kota Bandar Lampung Tahun 2014-2018/ <i>Number of Private Madrasah Tsanawiyah Pupils by SubDistrict and Class in Bandar Lampung Municipality, 2014-2018</i>	72
4.1.15	Banyaknya Sekolah Menengah Umum Negeri dan Swasta di Kota Bandar Lampung Tahun 2014-2018/ <i>Number of Schools at State and Private Senior High School in Bandar Lampung Municipality, 2014-2018</i>	73
4.1.16	Banyaknya GuruSekolah Menengah Umum menurut Kecamatan di Kota Bandar Lampung, 2018/ <i>Number of Senior High School Teacher by Subdistrict in Bandar Lampung Municipality, 2018</i>	74
4.1.17	Banyaknya Murid Sekolah Menengah Umum menurut Kecamatan dan Jenis Kelamin di Kota Bandar Lampung,2018/ <i>Number of Senior High School Pupils by Subdistrict and Sex in Bandar Lampung Municipality, 2018</i>	75
4.1.18	Banyaknya Sekolah, Ruang Belajar dan Guru Madrasah Aliyah Negeri dan Swasta di Bandar Lampung Tahun 2014-2018/ <i>Number of Schools, Class Room and Teachers at State and Private Madrasah Aliyah in Bandar Lampung Municipality, 2014-2018</i>	76
4.1.19	Banyaknya Murid Madrasah Aliyah Negeri menurut Kelas per Kecamatan di Kota Bandar Lampung Tahun 2014-2018/ <i>Number of State Madrasah Aliyah Pupils by SubDistrict and Class in Bandar Lampung Municipality, 2014-2018</i>	77

4.1.20	Banyaknya Murid Madrasah Aliyah Swasta menurut Kelas per Kecamatan di Kota Bandar Lampung Tahun 2014-2018/ <i>Number of Private Madrasah Aliyah Pupils by SubDistrict and Class in Bandar Lampung Municipality, 2014-2018</i>	78
4.1.21	Banyaknya Sekolah menengah Kejuruan Negeri Dan Swasta menurut Kecamatan di Kota Bandar Lampung Tahun 2014-2018/ <i>Number of State and Private Specialist Senior High School by Subdistrict in Bandar Lampung Municipality, 2014-2018</i>	79
4.1.22	Banyaknya Guru Sekolah Menengah Kejuruan Menurut Kecamatan di Kota Bandar Lampung Tahun 2018/ <i>Number of Specialist Senior High School Teacher by Subdistrict in Bandar Lampung Municipality, 2018</i>	80
4.1.23	Banyaknya Murid Sekolah Menengah Kejuruan menurut Jenis Kelamin per Kecamatan di Kota Bandar Lampung Tahun 2018/ <i>Number of Specialist Senior High School Pupils by Subdistrict and Sex in Bandar Lampung Municipality, 2018</i>	81
4.1.24	Jumlah Kelurahan yang Mempunyai Sekolah di Kota Bandar Lampung Tahun 2018/ <i>Number of Sub-Districts with School in Bandar Lampung Municipality, 2018</i>	82
4.1.25	Banyaknya Mahasiswa Universitas Lampung menurut Fakultas dan Jenis Kelamin Tahun 2014-2018/ <i>Number of Students by Faculty and Sex at Lampung University, 2014-2018</i>	83
4.1.26	Banyaknya Mahasiswa Universitas Lampung menurut Fakultas Tahun 2014-2018/ <i>Number of Students by Faculty at Lampung University, 2014-2018</i>	86
4.1.27	Banyaknya Tenaga Pengajar Universitas Lampung menurut Fakultas Tahun 2014-2018/ <i>Number of Lecturers by Faculty at Lampung University, 2014-2018</i>	87

4.1.28	Banyaknya Tenaga Administrasi Universitas Lampung menurut Fakultas Tahun 2014-2018/ <i>Number of Administrators by Faculty at Lampung University, 2014-2018</i>	88
4.1.29	Banyaknya Lulusan Universitas Lampung menurut Fakultas Tahun 2014-2018/ <i>Number of Students Graduated by Faculty at Lampung University, 2014-2018</i>	89
4.1.30	Banyaknya Lulusan Universitas Lampung menurut Fakultas dan Strata Tahun 2014-2018/ <i>Number of Students Graduated by Faculty and Stratum at Lampung University, 2014-2018</i>	90
4.1.31	Banyaknya Pondok Pesantren, Santri dan Pengasuh per Kecamatan di Kota Bandar Lampung Tahun 2014-2018/ <i>Number of Informal Islamic Schools, Pupils, and Teachers by Subdistrict in Bandar Lampung Municipality, 2014-2018</i>	91
4.2	KESEHATAN / HEALTH	
4.2.1	Banyaknya Kelurahan menurut Keberadaan Sarana Kesehatan di Kota Bandar Lampung Tahun 2018/ <i>Number of Sub-Districts by Availability of Health Facility in Bandar Lampung Municipality, 2018</i>	92
4.2.2	Banyaknya Tenaga Kesehatan di Kota Bandar Lampung Tahun 2014-2018/ <i>Number of Health Personels in Bandar Lampung Municipality, 2014-2018</i>	95
4.2.3	Angka Kesakitan menurut Karakteristik di Kota Bandar Lampung Tahun 2018.....	96
4.2.4	Banyaknya Sarana Kesehatan menurut Kecamatan di Kota Bandar Lampung Tahun 2014-2018/ <i>Number of Health Facilities by Subdistrict in Bandar Lampung Municipality,</i>	

	2014-2018.....	97
4.2.5	Banyaknya Kasus HIV/AIDS , DBD, Diare, dan Malaria menurut Kecamatan di Kota Bandar Lampung Tahun 2018/ <i>Number of Case of Hiv/AIDS, Dengue, Diarrhe, and Malaria by Subdistrict in Bandar Lampung Municipality, 2018.....</i>	98
4.3	<i>AGAMA DAN SOSIAL LAINNYA /RELIGION AND OTHERS SOCIAL AFFAIR</i>	99
4.3.1	Banyaknya Tempat Ibadah di Kota Bandar Lampung Menurut Kecamatan Tahun 2018/ <i>Number of Worship Houses by Subdistrict in Bandar Lampung Municipality, 2018.....</i>	99
4.3.2	Banyaknya Kelurahan menurut Jenis Bencana Alam Dalam Tiga Tahun Terakhir di Kota Bandar Lampung / <i>Number of Health Personels in Bandar Lampung Municipality, 2014-2018...</i>	
4.3.3	Jumlah Akta yang Dikeluarkan Dinas Jenis Perkara Terbanyak yang Diputus Pengadilan Agama Tanjungkarang per Bulan Tahun 2014-2018/ <i>Kind of Most Cases Decided by Tanjungkarang Religion Court per Month, 2014-2018.....</i>	100
4.3.4	Banyaknya Penyandang Masalah Kesejahteraan Sosial menurut Kecamatan Di Kota Bandar Lampung Tahun 2018/ <i>Number of The Shoulder Strape Social Prosperity Problem by Subdistrict in Bandar Lampung Municipality, 2018.....</i>	102
4.3.5	Banyaknya Penyandang Masalah Kesejahteraan Sosial di Kota Bandar Lampung Tahun 2014-2018/ <i>Number of The Shoulder Strape Social Prosperity Problem in Bandar Lampung Municipality, 2014-2018.....</i>	103
4.3.6	Jumlah Akta yang Dikeluarkan Dinas Kependudukan Kota Bandar Lampung Tahun	108

	2014-2018/ <i>Number of Certificate Issued by Demography Service of Bandar Lampung Municipality, 2014-2018.....</i>	109
4.3.7	Banyaknya Akta Kelahiran dan Perkawinan yang Dikeluarkan Dinas Kependudukan Kota Bandar Lampung Tahun 2014-2018/ <i>Number of Birth and Marriage Certificate Issued by Demography Service of Bandar Lampung, 2014-2018.....</i>	111
4.3.8	Banyaknya Kejahatan Umum yang Dilaporkan di Kota Bandar Lampung Tahun 2018/ <i>Number of Reported Crimes in Bandar Lampung Municipality, 2018.....</i>	112
4.3.9	Banyaknya Perkara yang Terjadi di Kota Bandar Lampung Tahun 2018/ <i>Number of cases that occurred in Bandar Lampung City in 2018.....</i>	113
4.3.10	Banyaknya Pengembang dan Unit Rumah menurut Kecamatan di Kota Bandar Lampung tahun 2018/ <i>Number of Housing Area by Subdistrict in Bandar Lampung Municipality.....</i>	114
4.3.11	<i>Garis Kemiskinan di Kota Bandar Lampung Tahun 2012-2018/Poverty Line in Bandar Lampung Municipality, 2012-2018.....</i>	115
BAB V	PERTANIAN / AGRICULTURE	117
5.1	TANAMAN PANGAN / FOODS CROPS	121
5.1.1	Luas Panen Dan Produksi Tanaman Pangan menurut Kecamatan di Kota Bandar Lampung Tahun 2014-2018/ <i>Harvested Area and Production of Foods Crops by Subdistrict in Bandar Lampung Municipality, 2014-2018.....</i>	121
5.1.2	Luas Panen Dan Produksi Tanaman Pangan menurut Kecamatan di Kota Bandar Lampung Tahun 2014-2018/ <i>Harvested Area and Production of Foods Crops by Subdistrict in</i>	

	<i>Bandar Lampung Municipality, 2014-2018.....</i>	122
5.1.3	Luas Panen dan Produksi Tanaman Pangan di Kota Bandar Lampung Tahun 2014-2018/ <i>Harvested Area and Production of Food Crops in Bandar Lampung Municipality, 2014-2018.....</i>	124
5.2	HORTIKULTURA/HORTICUTURE	125
5.2.1	Luas Panen Tanaman Sayuran menurut Kecamatan di Kota Bandar Lampung Tahun 2014-2018 (Ha)/ <i>Harvested Area of Vegetables by Subdistrict in Bandar Lampung Municipality, 2014-2018.....</i>	125
5.2.2	Luas Panen Tanaman Sayuran di Kota Bandar Lampung Tahun 2014-2018 (Ha)/ <i>Harvested Area of Vegetables in Bandar Lampung Municipality, 2014-2018 (Ha).....</i>	127
5.2.3	Produksi Tanaman Sayuran menurut kecamatan di Kota Bandar Lampung Tahun 2014-2018 (Ton)/ <i>Production of Vegetables in Bandar Lampung Municipality, 2014-2018 (Ton).....</i>	128
5.2.4	Produksi Tanaman Sayuran di Kota Bandar Lampung Tahun 2014-2018 (Ton)/ <i>Production of Vegetables by Subdistrict in Bandar Lampung Municipality, 2014-2018 (Ton)</i>	130
5.2.5	Luas Panen Tanaman Buah-Buahan di Kota Bandar Lampung Tahun 2014-2018 (Ha)/ <i>Harvested Area of Fruit Plants in Bandar Lampung Municipality, 2014-2018 (Ha)</i>	131
5.1.8	Luas Panen Tanaman Buah-Buahan di Kota Bandar Lampung Tahun 2014-2018 (Ha)/ <i>Harvested Area of Fruit Plants by Subdistrict in Bandar Lampung Municipality, 2014-2018 (Ha)</i>	133
5.2.7	Produksi Tanaman Buah-Buahan menurut kecamatan di Kota Bandar Lampung Tahun	

	2014-2018 (Ton)/ <i>Production of Fruit Plants by Subdistrict in Bandar Lampung Municipality, 2014-2018 (Ton)</i>	134
5.2.8	Produksi Tanaman Buah-Buahan di Kota Bandar Lampung Tahun 2014-2018 (Ton)/ <i>Production of Fruit Plants in Bandar Lampung Municipality, 2014-2018 (Ton)</i>	136
5.3	PERKEBUNAN / <i>ESTATES</i>	
5.3.1	Luas Areal Tanaman Perkebunan Rakyat menurut Kecamatan di Kota Bandar Lampung Tahun 2014-2018/ <i>Land Area of Public Estates Plant by Subdistrict in Bandar Lampung Municipality, 2014-2018</i>	137
5.3	Produksi Tanaman Perkebunan Rakyat di Kota Bandar Lampung Tahun 2014-2018/ <i>Production of Public Estates Plant in Bandar Lampung Municipality, 2014-2018</i>	139
5.3.1		
5.4	PETERNAKAN / <i>ANIMAL HUSBANDARY</i>	
5.4.1	Populasi Ternak Besar, Ternak Kecil dan Unggas di Kota Bandar Lampung Tahun 2018/ <i>Population of Big Cattle, Small Cattle and Fowl Cattle in Bandar Lampung Municipality, 2018</i>	141
5.4.2	Produksi dan Konsumsi Daging dan Telur di Kota Bandar Lampung Tahun 2014-2018/ <i>Production and Consumption of Meat and Egg in Bandar Lampung Municipality, 2014-2018</i>	142
5.4.3	Banyaknya Ternak yang Dipotong menurut Jenis Ternak di Kota Bandar Lampung Tahun 2014-2018/ <i>Number of Beef Cattle by Kind of Livestock in Bandar Lampung Municipality, 2014-2018</i>	143
5.4.4	Populasi Ternak Besar, Ternak Kecil dan Unggas Menurut Kecamatan di Kota Bandar Lampung Tahun 2018/ <i>Population of Big Cattle,</i>	

	<i>Small Cattle and Fowl Cattle in Bandar Lampung Municipality, 2018.....</i>	144
5.5	PERIKANAN / FISHERY	
5.5.1	Produksi Ikan Laut menurut Jenisnya di Kota Bandar Lampung Tahun 2018/ <i>Production of Sea Fish by The Kind in Bandar Lampung Municipality, 2018</i>	145
5.5.2	Produksi Ikan Air Tawar menurut Jenisnya di Kota Bandar Lampung Tahun 2012-2018/ <i>Production of River Fish by The Kind in Bandar Lampung Municipality, 2012-2018</i>	146
5.5.3	Produksi Ikan Laut Basah dan Ikan Air Tawar di Kota Bandar Lampung Tahun 2014-2018/ <i>Production and Value of Raw Sea Fish and Raw River Fish in Bandar Lampung Municipality, 2014-2018</i>	147
5.5.4	Rata-Rata Harga Produsen Ikan Laut menurut Jenisnya di Kota Bandar Lampung Tahun 2013-2018 (Rp/Kg)/ <i>Producer Price Average of Sea Fish by Its Kind in Bandar Lampung City, 2013-2018 (Rp/Kg).....</i>	148
5.5.5	Rata-Rata Harga Eceran Ikan Laut Menurut Jenisnya di Kota Bandar Lampung Tahun 2013-2018 (Rp/Kg)/ <i>Retail Price Average of Sea Fish by Its Kind in Bandar Lampung City, 2013-2018 (Rp/Kg).....</i>	150
5.5.6	Rata-Rata Harga Produsen Ikan Air Tawar menurut Jenisnya di Kota Bandar Lampung Tahun 2013-2018 (Rp/Kg)/ <i>Producer Price Average of River Fish by Its Kind in Bandar Lampung City, 2013-2018 (Rp/kg).....</i>	152
5.5.7	Rata-Rata Harga Eceran Ikan Air Tawar menurut jenisnya di Kota Bandar Lampung Tahun 2013-2018 (Rp/Kg)/ <i>Retail Price Average of River Fish by Its Kind in Bandar Lampung City, 2013-2018 (Rp/kg)</i>	153

BAB VI	ENERGI, INDUSTRI, PERDAGANGAN, DAN KEUANGAN.....	155
6.1	ENERGI/ENERGY	159
6.1.1	Pemakaian kWh Pelanggan Pasca Bayar dan Pra Bayar menurut Bulan Di Kota Bandar Lampung Tahun 2018/ <i>Amount of ElectriMunicipality Sold by Month in Bandar Lampung Municipality, 2018.....</i>	159
6.1.2	Banyaknya Pelanggan, Air Terjual, dan Nilainya Menurut Kategori Pelanggan di Kota Bandar Lampung Tahun 2018 / <i>Number of Consumer, Water Sold and Value by Consumer Category in Bandar Lampung Municipality, 2018.....</i>	160
6.1.3	Banyaknya Air terjual dan Nilainya menurut jenis konsumen PDAM "Way Rilau" Kota Bandar Lampung Tahun 2018/ <i>Number and Value of Water Sold by Consumer Type of PDAM "Way Rilau" in Bandar Lampung Municipality, 2018.....</i>	161
6.1.4	Nilai Air Minum yang Didistribusikan PDAM"Way Rilau" Kota Bandar Lampung Berdasarkan Daftar Rekening Yang Akan Ditagih Per Bulan Tahun 2015-2018/ <i>Value of Drinking Water Distributed by PDAM "Way Rilau" Based on the Account List To Be Charged per Month in Bandar Lampung Municipality, 2015-2018.....</i>	162
6.2	INDUSTRI/INDUSTRY	163
6.2.1	Realisasi Pertumbuhan Industri Kecil di Kota Bandar Lampung Tahun 2017-2018/ <i>Growth Realization of Small Industry in Bandar Lampung City, 2017-2018.....</i>	163
6.2.2	Banyaknya Usaha Industri di Kota Bandar Lampung Tahun 2014-2018/ <i>Number of Industry Establishment in Bandar Lampung City, 2014-2018.....</i>	164
6.3	PERDAGANGAN/TRADES	165

6.3.1	Banyaknya Kunjungan Kapal melalui Pelabuhan Panjang Tahun 2014-2018/ <i>Number of Visiting Ships at Panjang Port, 2014-2018</i>	165
6.3.2	Volume Ekspor dan Impor melalui Pelabuhan Panjang Tahun 2014-2018(Ton)/ <i>Volume of Export and Import through Panjang Port, 2014-2018 (Ton)</i>	166
6.3.3	Volume Muatan Antar Pulau melalui Pelabuhan Panjang Tahun 2014-2018 (Ton)/ <i>Inter Island Volume of Cargo Loading through Panjang Port, 2014-2018 (Ton)</i>	167
6.3.4	Volume Barang yang Keluar/Muat di Pelabuhan Panjang Tahun 2014-2018/ <i>Volume of Cargo Loaded in Port of Panjang Year 2014-2018</i>	168
6.3.5	Daftar Nama Pasar Tradisional menurut Lokasi di Kota Bandar Lampung Tahun 2018/ <i>List of Market Name by Location in Bandar Lampung Municipality, 2018</i>	169
6.3.6	Daftar Nama Pasar Modern menurut Lokasi di Kota Bandar Lampung Tahun 2018/ <i>List of Super Market Name by Location in Bandar Lampung Municipality, 2018</i>	170
6.4	KEUANGAN DAERAH / LOCAL FINANCE	171
6.4.1	Realisasi Pendapatan Asli Daerah menurut Bulan Kota Bandar Lampung Tahun 2018/ <i>Bandar Lampung Municipality Regional Income Realization by Month, 2018</i>	171
6.4.2	Perkembangan Realisasi Proyek PMDN Dan PMA di Kota Bandar Lampung Tahun 2016-2018/ <i>Growth of PMDN and PMA Project Realization in Bandar Lampung Municipality, 2016-2018</i>	172
6.4.3	Kurs Tengah Beberapa Mata Uang Asing terhadap Rupiah di Bank Indonesia Tahun 2014-2018/ <i>Selected Foreign Exchange Middle Rates Against Rupiah at Bank Indonesia, 2014-2018</i>	173

6.4.4	Banyaknya Koperasi Menurut Jenis, Jumlah Anggota, Asset, dan Volume Usaha di Kota Bandar Lampung Tahun 2014-2018/ <i>Number of Cooperatives by Its Type, Members, Assets, and Working Volume, in Bandar Lampung Municipality, 2014-2018</i>	174
6.4.5	Banyaknya Koperasi per Kecamatan menurut Jenis dan Jumlah Anggota di Kota Bandar Lampung Tahun 2014-2018/ <i>Number of Cooperatives per Subdistrict by Its Type and members in Bandar Lampung Municipality, 2014-2018</i>	176
6.4.6	Jumlah Koperasi Menurut Jenis Usaha dan Nilainya di Kota Bandar Lampung Tahun 2014-2018/ <i>Number of Cooperatives by Type and Value of Activity in Bandar Lampung Municipality, 2014-2018</i>	179
BAB VII	PARIWISATA, TRANSPORTASI, DAN KOMUNIKASI / <i>Tourism, Transportation, and Communication</i>	181
7.1	HOTEL / HOTEL	185
7.1.1	Jumlah Rumah Makan/Restoran di Kota Bandar Lampung/ <i>Number of Accommodation Business in Bandar Lampung Municipality, 2014-2018</i>	185
7.1.2	Jumlah Hotel Berbintang, Hotel Non-Bintang, Pondok Wisata, dan Cafe di Kota Bandar Lampung/ <i>Number of Accommodation Business in Bandar Lampung Municipality, 2014-2018</i>	186
7.1.3	Nama Objek Wisata di Kota Bandar Lampung Tahun 2018/ <i>The Names of Tourism Place in Bandar Lampung, 2018</i>	187
7.2	TRANSPORTASI / TRANSPORTATION	190
7.2.1	Panjang Jalan menurut Jenis Permukaan Jalan di Kota Bandar Lampung Tahun 2014-2018 (Km)/ <i>Length of Road by the Surface Road in Bandar Lampung Municipality, 2014-2018 (Km)</i>	190

7.2.2	Panjang Jalan menurut Kondisi Jalan di Kota Bandar Lampung Tahun 2014-2018 (Km)/ <i>Length of Road by Condition in Bandar Lampung Municipality, 2014-2018 (Km)</i>	191
7.2.3	Panjang Jalan menurut Kelas Jalan di Kota Bandar Lampung Tahun 2014-2018 (Km)/ <i>Length of Road by Class in Bandar Lampung Municipality, 2014-2018 (km)</i>	192
7.2.4	Keadaan dan Panjang Jalan di Kota Bandar Lampung Tahun 2014-2018/ <i>Condition and Length of The Road in Bandar Lampung Municipality, 2014-2018</i>	193
7.2.5	Banyaknya Kendaraan Bermotor yang Diuji dan Jumlah Biaya Pengujian di Kota Bandar Lampung Tahun 2014-2018/ <i>Number of Vehicles Tested and Examiner Cost in Bandar Lampung Municipality, 2014-2018</i>	194
7.2.6	Banyaknya Mobil Angkutan Barang dan Penumpang Yang Tercatat di Dinas Perhubungan Kota Bandar Lampung Tahun 2014-2018/ <i>Number of Trucks and Passenger Cars Registered at Transportation Service of Bandar Lampung Municipality, 2014-2018</i>	195
7.2.7	Banyaknya Uang Upah Uji menurut Bulan di Dinas Perhubungan Kota Bandar Lampung Tahun 2014-2018/ <i>Amount of Vehicles Test Cost Received by Transportation Service of Bandar Lampung Municipality, 2014-2018</i>	196
7.2.8	Banyaknya Kendaraan Bermotor Yang Diuji menurut Jenis Kendaraan di Kota Bandar Lampung Tahun 2014-2018/ <i>Number of Vehicles Compulsary Tested by Vehicles Type in Bandar Lampung Municipality, 2014-2018</i>	197
7.3	KOMUNIKASI / COMMUNICATION	198
7.3.1	Banyaknya Surat Dalam dan Luar Negeri yang Dikirim dan Diterima oleh Kantor Pos Bandar Lampung Tahun 2014-2018/ <i>Number of Domestic and International Mail, Sent and Received by Post Office of Bandar Lampung,</i>	

	<i>2014-2018</i>	198
7.3.2	Banyaknya Paket Pos yang Dikirim dan Diterima Kantor Pos Bandar Lampung Tahun 2014-2018/ <i>Number of Parcels Sent and Received by Post Office of Bandar Lampung, 2014-2018</i>	200
7.3.3	Banyaknya Uang yang Dikirim dan Diterima Kantor Pos Bandar Lampung Tahun 2014-2018 (Juta Rupiah)/ <i>Amount of Money Sent and Received by Post Office of Bandar Lampung, 2014-2018 (Million Rupiahs)</i>	201
7.3.4	Jumlah Pendapatan dan Pengeluaran Kantor Pos Bandar Lampung Tahun 2014-2018 (Juta Rupiah)/ <i>Amount of Income and Expenditure Post Office of Bandar Lampung, 2014-2018 (Million Rupiahs)</i>	202
7.3.5	Banyaknya Wesel Pos yang Dikirim dan Diterima Kantor Pos Bandar Lampung Tahun 2014-2018/ <i>Amount of Money Order Sent and Received by Post Office of Bandar Lampung, 2014-2018</i>	203
7.3.6	Jumlah Tabungan Batara BTN melalui Kantor Pos Bandar Lampung Tahun 2014-2018/ <i>Amount of Batara BTN Saving through Post Office of Bandar Lampung, 2014-2018</i>	204
7.3.7	Banyaknya Fasilitas Tower Telekomunikasi yang Memiliki Ijin Mendirikan Bangunan (IMB) menurut Kecamatan di Kota Bandar Lampung Tahun 2015-2018/ <i>Number of Telecommunication Tower Facility that has IMB by Subdistrict in Bandar Lampung Municipality, 2015-2018</i>	205
BAB VIII	SISTEM NERACA NASIONAL/ <i>SYSTEM OF NATIONAL ACCOUNTS</i>	207
8.1.1	Produk Domestik Regional Bruto Kota Bandar Lampung menurut Lapangan Usaha Atas Dasar Harga Berlaku Tahun 2014-2018 (juta rupiah)/	

	<i>Gross Regional Domestic Product of Bandar Lampung Municipality by Industry at Current Market Price, 2014-2018 (Million Rupiahs).....</i>	211
8.1.2	Produk Domestik Regional Bruto Kota Bandar Lampung menurut Lapangan Usaha Atas Dasar Harga Konstan 2010 Tahun 2014-2018 (juta rupiah)/ <i>Gross Regional Domestic Product of Bandar Lampung Municipality by Industry at 2010 Constant Market Price, 2014-2018 (Million Rupiahs).....</i>	214
8.1.3	Distribusi Persentase Produk Domestik Regional Bruto Kota Bandar Lampung menurut Lapangan Usaha Atas Dasar Harga Berlaku Tahun 2014-2018 (persen)/ <i>Percentage Distribution of Gross Regional Domestic Product of Bandar Lampung Municipality by Industry at Current Market Price, 2014-2018 (Percent).....</i>	217
8.1.4	Laju Pertumbuhan Produk Domestik Regional Bruto Kota Bandar Lampung menurut Lapangan Usaha Atas Dasar Harga Konstan 2010 Tahun 2014-2018 (persen)/ <i>Growth Rate of Gross Regional Domestic Product of Bandar Lampung Municipality by Industry at 2010 Constant Market Price, 2014-2018 (Percent).....</i>	220
8.1.5	Produk Domestik Regional Bruto Kota Bandar Lampung Menurut Pengeluaran Atas Dasar Harga Berlaku Tahun 2014-2018 (Juta Rupiah) / <i>Gross Regional Domestic Product of Bandar Lampung Municipality by Type of Expenditure at Current Market Price, 2014-2018 (Percent).....</i>	223
8.1.6	Produk Domestik Regional Bruto Kota Bandar Lampung Menurut Pengeluaran Atas Dasar Harga Konstan 2010 Tahun 2014-2018 (Juta Rupiah) <i>Gross Regional Domestic Product of Bandar Lampung Municipality by Type of</i>	

<i>Expenditure at 2010 Constant Market Price, 2014-2018 (Percent).....</i>	224
--	-----

<https://bandarlampungkota.bps.go.id>

GAMBARAN UMUM KOTA BANDAR LAMPUNG

1.1 UMUM

Kota Bandar Lampung merupakan Ibu Kota Propinsi Lampung. Oleh karena itu, selain merupakan pusat kegiatan pemerintahan, sosial, politik, pendidikan dan kebudayaan, kota ini juga merupakan pusat kegiatan perekonomian daerah Lampung. Kota Bandar Lampung terletak di wilayah yang strategis karena merupakan daerah transit kegiatan perekonomian antar pulau Sumatera dan pulau Jawa, sehingga menguntungkan bagi pertumbuhan dan pengembangan kota Bandar Lampung sebagai pusat perdagangan, industri dan pariwisata.

Secara geografis Kota Bandar Lampung terletak pada 5°20'sampai dengan 5°30'lintang selatan dan 105°28' sampai dengan 105°37' bujur timur. Ibukota propinsi Lampung ini berada di Teluk Lampung yang terletak di ujung selatan Pulau Sumatera.

Kota Bandar Lampung memiliki luas wilayah 197,22 Km² yang terdiri dari 20 kecamatan dan 126 kelurahan. Secara administratif Kota Bandar Lampung dibatasi oleh:

1. Sebelah Utara berbatasan dengan Kecamatan Natar Kabupaten Lampung Selatan.
2. Sebelah Selatan berbatasan dengan Teluk Lampung.
3. Sebelah Barat berbatasan dengan Kecamatan Gedung Tataan dan Padang Cermin Kabupaten Pesawaran.

-
4. Sebelah Timur berbatasan dengan Kecamatan Tanjung Bintang Kabupaten Lampung Selatan.

1.2 TOPOGRAFI

Kota Bandar Lampung terletak pada ketinggian 0 sampai 700 meter diatas permukaan laut dengan topografi yang terdiri dari :

1. Daerah pantai yaitu sekitar Teluk Betung bagian selatan dan Panjang
2. Daerah perbukitan yaitu sekitar Teluk Betung bagian utara
3. Daerah dataran tinggi serta sedikit bergelombang terdapat di sekitar Tanjung Karang bagian Barat yang dipengaruhi oleh gunung Balau serta perbukitan Batu Serampok dibagian Timur Selatan.
4. Teluk Lampung dan pulau-pulau kecil bagian Selatan.

Ditengah-tengah kota mengalir beberapa sungai seperti sungai Way Halim, Way Balau, Way Awi, Way Simpung diwilayah Tanjung Karang, dan Way Kuripan, Way Balau, Way Kupang, Way Garuntang, Way Kuwala mengalir di wilayah Teluk betung. Daerah hulu sungai berada dibagian barat, daerah hilir sungai berada di sebelah selatan yaitu di wilayah pantai. Luas wilayah yang datar hingga landai meliputi 60 persen total wilayah, landai hingga miring meliputi 35 persen total wilayah, dan sangat miring hingga curam meliputi 4 persen total wilayah.

Sebagian wilayah Kota Bandar Lampung merupakan perbukitan, yang diantaranya yaitu: Gunung Kunyit, Gunung Mastur, Gunung Bakung, Gunung Sulah, Gunung Celigi, Gunung Perahu, Gunung Cerepung,

Gunung Sari, Gunung Palu, Gunung Depok, Gunung Kucing, Gunung Banten, Gunung Sukajawa, Bukit Serampok, Jaha dan Lereng, Bukit Asam, Bukit Pidada, Bukit Balau, gugusan Bukit Hatta, Bukit Cepagoh, Bukit Kaliawi, Bukit Palapa I, Bukit Palapa II, Bukit Pasir Gintung, Bukit Kaki Gunung Betung, Bukit Sukadana ham, Bukit Susunan Baru, Bukit Sukamenanti, Bukit Kelutum, Bukit Randu, Bukit Langgar, Bukit Camang Timur dan Bukit Camang Barat.

1.3 SEJARAH SINGKAT KOTA BANDAR LAMPUNG

Sebelum tanggal 18 Maret 1964 Propinsi Lampung merupakan Keresidenan. Berdasarkan Peraturan Pemerintah pengganti Undang-undang No. 3 tahun 1964, yang kemudian menjadi Undang-undang No. 14 tahun 1964, Keresidenan Lampung ditingkatkan menjadi Propinsi Lampung dengan Ibu Kota nya Tanjungkarang–Telukbetung. Selanjutnya berdasarkan Peraturan Pemerintah No. 24 Tahun 1983. Kotamadya Daerah Tingkat II Tanjungkarang–Telukbetung diganti namanya menjadi Kotamadya Daerah Tingkat II Bandar Lampung terhitung sejak tanggal 17 Juni 1983, dan sejak tahun 1999 berubah nama menjadi Kota Bandar Lampung.

Berdasarkan Undang-undang No. 5 Tahun 1975 dan Peraturan Pemerintah No. 3 Tahun 1982 tentang perubahan wilayah maka Kota Bandar Lampung dimekarkan dari 4 kecamatan 30 kelurahan menjadi 9 kecamatan dengan 58 kelurahan. Kemudian berdasarkan surat keputusan Gubernur/KDH Tingkat I Lampung Nomor

G/185.B.111/Hk/1988 tanggal 6 Juli 1988 serta Surat Persetujuan MENDAGRI nomor 140/1799/PUOD tanggal 19 Mei 1987 tentang pemekaran kelurahan di wilayah Kota Bandar Lampung, maka Kota Bandar Lampung dimekarkan menjadi 9 kecamatan dan 84 kelurahan. Kemudian berdasarkan Peraturan Daerah Kota Bandar Lampung Nomor 04 Tahun 2001 tentang pembentukan, penghapusan dan penggabungan kecamatan dan kelurahan, maka kota Bandar Lampung menjadi 13 kecamatan dengan 98 kelurahan.

Pada tahun 2012, melalui Peraturan Daerah Kota Bandar Lampung Nomor 04 Tahun 2012 tentang penataan dan pembentukan kelurahan dan kecamatan, yang kemudian diubah dengan Peraturan Daerah Kota Bandar Lampung Nomor 12 Tahun 2012 Tentang Perubahan Atas Peraturan Daerah Kota Bandar Lampung Nomor 04 Tahun 2012, kembali dilakukan pemekaran kecamatan yang semula berjumlah 13 kecamatan menjadi 20 kecamatan dan pemekaran kelurahan yang semula berjumlah 98 kelurahan menjadi 126 kelurahan.

Sejak tahun 1965 sampai saat ini Kota Bandar Lampung telah dijabat oleh beberapa Walikota/KDH Tingkat II berturut-turut sebagai berikut :

- | | | | |
|----|-----------------------|---------|-----------|
| 1. | SUMARSONO | periode | 1956-1957 |
| 2. | H. ZAINAL ABIDIN P.A | periode | 1957-1963 |
| 3. | ALIMUDIN UMAR, SH | periode | 1963-1969 |
| 4. | Drs.H.M.THABRANI DAUD | periode | 1969-1976 |
| 5. | Drs. H. FAUZI SALEH | periode | 1976-1981 |

6.	Drs.H.ZULKARNAIN SUBING	periode	1981-1986
7.	Drs.H.A NURDIN MUHAYAT	periode	1986-1995
8.	Drs. H. SUHARTO	periode	1996- 2006
9.	EDY SUTRISNO, S.Pd, M.Pd.	periode	2006-2010
10.	Drs. H. HERMAN HN, MM	periode	2010 s.d. sekarang

1.4 SEKILAS ADAT ISTIADAT DAERAH LAMPUNG

Masyarakat Lampung dalam bentuknya yang asli memiliki struktur hukum adat tersendiri. Bentuk masyarakat hukum adat tersebut berbeda antara kelompok masyarakat yang satu dengan yang lainnya, kelompok-kelompok tersebut menyebar diberbagai tempat di daerah Lampung.

Secara umum struktur hukum adat tersebut dapat dibedakan dalam dua kelompok besar. Pertama, masyarakat adat **PEMINGGIR** yang berkediaman di sepanjang pantai pesisir termasuk adat Krui, Ranau, Komering hingga Kayu Agung. Kedua, masyarakat adat **PEPADUN** yang berdiam di daerah pedalaman Lampung yang terdiri dari masyarakat adat Abung (Abung Siwo Mego), Pubian (Pubian Telu Suku), Menggala/ Tulang Bawang (Mego Pak) dan Buay Lima.

Upacara adat pada umumnya ditandai dengan adanya perkawinan/pernikahan, yang dilakukan menurut adat tradisional disamping hukum Islam yang menurut keyakinan masyarakat Lampung merupakan bagian dari tata cara adat tersendiri.

Tata cara dan upacara perkawinan adat Pepadun pada umumnya berbentuk perkawinan *jujur* menurut garis keturunan patrilineal, yang ditandai dengan pemberian sejumlah uang kepada pihak mempelai perempuan untuk menyiapkan *sesan* berupa alat-alat keperluan rumah tangga. Sesan tersebut diserahkan kepada pihak laki-laki pada waktu upacara perkawinan berlangsung yang sekaligus merupakan penyerahan formal (secara adat) si mempelai wanita kepada keluarga mempelai laki-laki. Dengan demikian secara hukum adat hubungan keluarga antara mempelai wanita dengan orang tuanya putus. Upacara perkawinan tersebut dalam pelaksanaannya dapat berlangsung dengan cara adat Ibal, Serbo, Bumbang Aji, Intar Padang, Antar Manok, dan Sebambangan.

Dalam banyak hal suatu ciri yang disebut dengan *Geneologis* sangat dominan pada masyarakat Lampung, dimana suatu ikatan masyarakat hukum adat dengan anggota-anggotanya didasarkan atas suatu pertalian keturunan, baik karena ikatan perkawinan maupun hubungan darah.

Dalam kehidupan sehari-hari masyarakat Lampung menunjukkan corak keasliannya yang disimpulkan dalam 5 (lima) prinsip yaitu:

1. *Pi'il Pesenggiri* diartikan sebagai segala sesuatu yang menyangkut harga diri, prilaku, dan sikap untuk menjaga dan menegakkan nama baik dan martabat secara pribadi maupun secara berkelompok yang senantiasa dipertahankan. Dalam hal-hal tertentu seseorang dapat mempertahankan apa saja (termasuk nyawanya) demi untuk mempertahankan "Pi'il Pesenggiri" tersebut. Selain dari itu dengan "Pi'il Pesenggiri" tersebut seseorang dapat berbuat sesuatu atau

tidak berbuat sesuatu, kendatipun hal itu akan merugikan dirinya sendiri secara materi.

2. **Sakai Sambayan** meliputi berbagai pengertian yang luas termasuk didalamnya gotong royong, tolong menolong, bahu membahu dan saling memberi sesuatu yang diperlukan bagi pihak lain dan hal ini tidak terbatas pada sesuatu yang sifatnya materi saja, tetapi juga dalam arti moril termasuk sumbangan pikiran dan sebagainya.
3. **Nemui Nyimah** berarti bermurah hati dan ramah tamah terhadap semua pihak baik terhadap orang dalam kelompoknya maupun terhadap siapa saja pihak yang berhubungan dengan mereka. Hal ini termasuk bermurah hati dalam bertutur kata serta sopan santun dan ramah tamah terhadap tamu mereka.
4. **Nengah Nyapur** adalah tata pergaulan masyarakat Lampung dengan kesediaan membuka diri dalam pergaulan masyarakat umum dan berpengetahuan luas. Ikut serta berpartisipasi dalam segala hal yang bersifat baik, dan dapat membawa pada kemajuan masyarakat dengan mengikuti perkembangan zaman.
5. **Bejuluk Beadek** didasarkan pada Titei Gemattei yang diwariskan turun temurun dari zaman dahulu. Tata cara yang selalu diikuti (Titei Gemattei) tersebut antara lain menghendaki agar seseorang disamping mempunyai nama yang diberikan orang tuanya, juga diberi gelar oleh orang dalam kelompoknya sebagai panggilan terhadapnya. Bagi orang yang belum berkeluarga diberi "juluk" (bejuluk) dan setelah ia kawin/nikah maka akan diberi "adek" (beadek), setelah melalui upacara-upacara perkawinan adat Lampung.

General Illustration of Bandar Lampung City

1.1. General

Bandar Lampung is a capital city of Lampung Province. Therefore, besides as the center of governments, socials, politics, educations, and cultural activities, Bandar Lampung is also the center of economic activity of Lampung region. Bandar Lampung is located at a strategic place since it was a transit area of economic activity between Sumatera Islands and Java Islands. So, it will be so beneficial for the growth and the development of Bandar Lampung city as the center of trade, industrial, and tourism.

Geographically, Bandar Lampung is located at $5^{\circ}20' - 5^{\circ}30'$ South Latitude and $105^{\circ}28' - 105^{\circ}37'$ East Longitude. This Lampung province capital city is located at Lampung Bay on the southern part of Sumatera Islands.

Bandar Lampung has an area of 192 km^2 , consists of 13 districts and 98 subdistricts. Administratively, Bandar Lampung city confined with:

- 1. Natar district of Lampung Selatan regency on the northern side*
- 2. Lampung Bay on the southern side*
- 3. Gedung Tataan district and Padang Cermin district of Pesawaran regency on the western side*
- 4. Tanjung Bintang district of Lampung Selatan regency on the eastern side*

1.2. Topography

Bandar Lampung is located on the height between 0 and 700 meters above the sea level with the topography which consists of:

- 1. Coastal region on the southern side of Teluk Betung and Panjang*
- 2. Hilly region on the northern side of Teluk Betung*
- 3. High land and a bit rolling hills on the western side of Tanjung Karang which influenced by Balau mount and Batu Serampok hills in the southeastern side*
- 4. Lampung Bays and small islands on the southern side*

In the middle of the city some rivers flows, such as Way Halim, Way Balau, Way Awi, Way Simpur in Tanjung Karang area, and Way Kuripan, Way Balau, Way Kupang, Way Kuwala in Teluk Betung area. The upstream is located at the western side, while the downstream is located at the southern side on the coastal area. Flatter region covered up to 60 percent of total area, while the sloppiest covered 35 percent and the steepest region covered up to 4 percent.

A part of Bandar Lampung is a hilly area such as Kunyit mount, Mastur mount, Bakung mount, Sulah mount, Celigi mount, Perahu mount, Cerepung mount, Sari mount, Palu mount, Depok mount, Kucing mount, Banten mount, Sukajawa mount, Bukit Serampok, Jaha and Lereng, Bukit Asam, Bukit Pidada, Bukit Balau, cluster Bukit Hatta, Bukit Cepagoh, Bukit Kaliawi, Bukit Palapa I, Bukit Palapa II, Bukit Pasir Gintung, Bukit Kaki Gunung Betung, Bukit Sukadana ham, Bukit Susunan Baru, Bukit

Sukamenanti, Bukit Kelutum, Bukit Randu, Bukit Langgar, Bukit Camang Timur and Bukit Camang Barat..

1.3. A Brief History of Bandar Lampung city.

Prior to March 18, 1964 Lampung Province was just a regency. However, after the government issued the substitution degree Number 3, 1964, and then became a decree Number 14, 1964, Lampung regency became a province with Tanjungkarang-Telukbetung as the capital city.

Since the Government Rule Number 24, 1983 was issued, commencing from June 17, 1983, the capital city of Lampung city has changed to Bandar Lampung.

Based on the Law Number 5, 1975 and Government Regulation Number 3, 1982 which consisted regional changing, Bandar Lampung developed from 4 districts and 30 subdistricts to 9 districts and 58 subdistricts. Since the governor issued the Approval Number 6/185.B.111/Hk/1988 on July 6, 1988 and Ministerial of Home Affair issued the approval Number 140/1799/PVDD on May 19, 1987 which consisted subdistricts development, Bandar Lampung developed into 9 district and 84 subdistricts. Commencing to the Regional Regulation Number 4, 2001, Bandar Lampung developed into 13 districts and 98 subdistricts.

In 2012, through regulation of Bandar Lampung No. 04 Year 2012 on the structuring and establishment of villages and districts, as amended by Regulation Bandar Lampung No. 12 of 2012 on the Amendment of Bandar Lampung Regulation No. 04 Year 2012, re-done sub division

which was originally numbered 13 districts to 20 districts and urban expansion that originally numbered 98 villages to 126 villages.

Since 1965 until present, Bandar Lampung has some mayors as follows:

1.	SUMARSONO	period	1956-1957
2.	H. ZAINAL ABIDIN P.A	period	1957-1963
3.	ALIMUDIN UMAR, SH	period	1963-1969
4.	Drs.H.M.THABRANI DAUD	period	1969-1976
5.	Drs. H. FAUZI SALEH	period	1976-1981
6.	Drs.H.ZULKARNAIN SUBING	period	1981-1986
7.	Drs.H.A NURDIN MUHAYAT	period	1986-1995
8.	Drs. H. SUHARTO	period	1996- 2006
9.	EDY SUTRISNO, S.Pd, M.Pd.	period	2006 - 2010
10.	Drs. H. HERMAN HN, MM	period	2010 Until present

1.4. A Brief Note of Lampung Tradition

The original society of Lampung people has their own tradition law structure. Those form of tradition law society differ between one society group to the others. Those societies was spread in all place in Lampung area.

Generally, those tradition law structure can be divided into two major groups. The first, Peminggir traditional society who lived along the coastal area such as Krui, Ranau, Komering, until Kayu Agung tradition. The second, Pepadun traditional society who lived inland of Lampung consists of Abung (Abung Siwo Mego), Pubian (Pubian Telu Suku),

Menggala/Tulang Bawang (Mego Pak), and Buay Lima traditional society.

Traditional ceremonies are commonly characterized by weddings ceremony which is conducted according to the tradition customs and Islamic traditions adapted to their own customs and styles.

The customs and weddings ceremony of the Pepadun are generally seen in “Jujur” weddings, and based on the patrilineal line which is distinguished by giving some money to the bride in order to prepare “Sesan” such as household appliances.

This “Sesan” will be given to the bridegroom family during wedding ceremony and it is also as a formal ceremony in which the bride is handed over to the bridegroom’s family, meaning that traditionally the relation between the bride and her parent has been closed.

This wedding ceremony is similar to the customs of Hibal Serba, Bumbang Aji, Ittar Padang, Ittar Manom (Cakak Manuk) and Sebambangan.

In many ways genealogical characteristic is very dominant in Lampung social pattern as it involves a traditional law based on legal relationships as well as on blood relationships.

The principles of daily life in Lampung society are distinctive and revealed in five principles as follows:

-
1. *Pi'il Pesenggiri is all that concerns self esteem and behaviour. It is a means of preserving self esteem and status privately as well as collectively. The Lampung will sacrifice everything (including their lives) to defend their Pi'il Pesengiri. On the other hand, by applying Pi'il Pesengiri, one can do anything, eventhough this can have a negative material effect.*
 2. *Sakai Sambayan consist of actionsas based on mutual assistance. "shoulder to shoulder" and this is not merely limited to the material meaning, but includes spiritual values of unity.*
 3. *Nemui Nyimah means being kind hearted and friendly to everybody in though deed and polite to guests.*
 4. *Nengah Nyappur is a part of the culture that strives to improve and change for the good of the individual and society*
 5. *Bejuluk Beadek is based on the Titie Gemeeti which has been inherited from generations long ago. The basic decision making process that obeyed (Titie Gemetti) including, that is, a nick-name for anyone who is not marriage a granting of Adek (Beadek) in the course of a certain traditional ceremony.*

NOTASI DALAM TABEL

...	Data belum tersedia
-	Data tidak tersedia
0	Data dapat diabaikan
,	Tanda Desimal
*	Angka Sementara
**	Angka Sangat Sementara

SYMBOL IN TABLE

...	<i>Data not yet available</i>
-	<i>Data not available</i>
0	<i>Data negligible</i>
,	<i>Decimal Point</i>
*	<i>Preliminary Figures</i>
**	<i>Very Preliminary Figures</i>

<https://bandarlampungkota.bps.go.id>

PENJELASAN TEKNIS

1. Penduduk adalah mereka yang berdomisili di wilayah geografis Republik Indonesia selama 6 bulan atau lebih dan atau mereka yang berdomisili kurang dari 6 bulan tetapi bertujuan untuk menetap.
2. Inflasi/deflasi menunjukkan naik/turunnya harga-harga secara umum secara terus menerus dalam suatu kurun waktu tertentu.
3. Harga Konsumen (HK) adalah harga transaksi yang terjadi antara penjual (pedagang eceran) dan pembeli (konsumen) secara eceran dengan pembayaran tunai. Eceran yang dimaksud adalah membeli suatu barang atau jasa dengan menggunakan satuan terkecil untuk dipakai/dikonsumsi.
4. Barang dan jasa atau komoditi yang dimaksud adalah komoditi yang tercakup dalam paket komoditi kebutuhan rumah tangga yang termasuk di dalam diagram timbang IHK hasil SBH 2012.
5. Kualitas atau merek barang adalah merupakan spesifikasi barang. Satu macam barang dan jasa umumnya mempunyai lebih dari satu kualitas/merek.
6. Nilai konsumsi adalah jumlah nilai yang dikeluarkan oleh rumahtangga untuk memperoleh suatu komoditi untuk dikonsumsi. Nilai konsumsi suatu komoditi merupakan perkalian harga komoditi dengan kuantitas (banyaknya) komoditi yang dikonsumsi rumahtangga pada periode dasar.
7. Pengujian kendaraan bermotor disebut juga uji kir adalah serangkaian kegiatan menguji dan/atau memeriksa bagian-bagian

kendaraan bermotor, kereta gandengan, kereta tempelan dan kendaraan khusus dalam rangka pemenuhan terhadap persyaratan teknis dan laik jalan. Pelaksanaan Pengujian kendaraan bermotor di Unit PKB dan pemeriksaan dilakukan oleh Penguji yang memenuhi persyaratan yang ditetapkan oleh pemerintah, bagi kendaraan yang memenuhi kelaikan akan disahkan oleh pejabat yang ditunjuk dan akan diberi tanda uji. Pengujian kendaraan dilakukan secara periodic setiap 6 (enam) bulan sekali.

8. Neraca Regional merupakan suatu system penyajian statistik yang menggambarkan berbagai transaksi ekonomi antara sector produksi, faktorproduksi, institusi dan antar negara/antar daerah. Transaksi ini mencakup transaksi barang dan jasa, transaksi finansial, arus modal, arus dana, arus pendapatan dan arus transfer.
9. Produk Domestik Regional Bruto (PDRB) adalah hasil penjumlahan nilai tambah bruto yang dihasilkan oleh unit-unit ekonomi seluruh kegiatan ekonomi dalam batas wilayah suatu daerah pada suatu periode tertentu (biasanya satu tahun). PDRB lazim disajikan menurut lapangan usaha (sektoral) dan menurut komponen penggunaan, masing-masing atas dasar harga berlaku dan atas dasar harga konstan 2000.
10. Angka laju pertumbuhan ekonomi dihitung dengan menggunakan data PDRB atas dasar harga konstan. Untuk menghitung laju pertumbuhan riil dalam satu kurun waktu, lazimnya digunakan tahun dasar yang sama dan menggunakan penghitungan tanpa migas.

-
11. Angka kontribusi PDRB menurut lapangan usaha dan penggunaan dihitung baik atas dasar harga berlaku maupun atas dasar harga konstan.
 12. PDRB per kapita diperoleh dengan membagi PDRB dengan jumlah penduduk pertengahan tahun dan biasanya digunakan hasil penghitungan atas dasar harga berlaku.
 13. Catatan:
 - 1) Bergabung dengan Kecamatan Teluk Betung Barat
 - 2) Bergabung dengan Kecamatan Teluk Betung Selatan
 - 3) Bergabung dengan Kecamatan Tanjung Karang Timur
 - 4) Bergabung dengan Kecamatan Tanjung Karang Pusat
 - 5) Bergabung dengan Kecamatan Kemiling
 - 6) Bergabung dengan Kecamatan Kedaton
 - 7) Bergabung dengan Kecamatan Sukarame

EXPLANATORY NOTES

1. *Residents are those who live in the geographical area of the Republic of Indonesia for 6 months or longer, and those who live less than 6 months but aims to settle.*
2. *Inflation / deflation shows rise / fall in general prices continuously for a certain period of time.*
3. *Consumer prices (HK) is the price of the transaction between the seller (retailer) and buyers (consumers) at retail with cash payments. Retail in question is the purchase of goods or services by using the smallest unit to be used / consumed.*
4. *Goods and services or commodities commodity in question is included in the package needs household commodities included in the CPI results weight diagram SBH 2007.*
5. *Quality or brand of goods is a specification of goods. The kinds of goods and services generally have more than one quality / brand.*
6. *Consumption value is the sum of value incurred by households to obtain a commodity to be consumed. Consumption value of a commodity is the product of commodity prices with quantity (amount) of household commodities consumed in the base period.*
7. *Testing of motor vehicles is also called the test is a series of activities to test and/or inspect parts of a motor vehicle, trailer, wagon patches and specialty vehicles in order to meet the technical requirements and road worthy. Implementation of a motor vehicle in Unit Testing and inspection is done by PKB examiner who meets the requirements set by the government, for vehicles that meet the*

-
- eligibility will be approved by officials appointed and will be marked test. Vehicle testing done periodically every 6 (six) months.*
8. *Products Regional balance system is a statistical representation that describes a variety of economic transactions between the production sectors, factors of production, institutions and inter-state / inter-regional. These transactions include the transactions of goods and services, financial transactions, capital flows, capital flows, current income and current transfers.*
 9. *Gross Regional Domestic Product (GRDP) is the sum of gross value added generated by all economic units of economic activity within the borders of a region in a given period (usually one year). GRDP commonly presented in the field of business (sector) and by the use of components, each based on current prices and at constant prices in 2000.*
 10. *Economic growth rate is calculated using the data GDP at constant prices. To calculate the rate of real growth in a period of time, typically used in the same basis and using counting without oil.*
 11. *GRDP contribution rate according to the business field and calculated use of both at current prices and at constant prices.*
 12. *GRDP per capita is obtained by dividing GDP by mid-year population and commonly used calculation results based on current prices.*
 13. *Note:*
 - 1) *Joined Teluk Betung Barat sub district*
 - 2) *Joined Teluk Betung Selatan sub district*
 - 3) *Joined Tanjung Karang Timur sub district*
 - 4) *Joined Tanjung Karang Pusat sub district*

5) *Joined Kemiling sub district*

6) *Joined Kedaton sub district*

7) *Joined Sukarame sub district*

<https://bandarlampungkota.bps.go.id>

1

GEOGRAFI DAN IKLIM

*Geography and
Climate*



17 KELURAHAN

PANTAI

109 KELURAHAN

BUKAN PANTAI

I. GEOGRAFI DAN IKLIM

Secara geografis Kota Bandar Lampung terletak pada koordinat $5^{\circ}20' - 5^{\circ}30'$ Lintang Selatan dan $105^{\circ}28' - 105^{\circ}37'$ Bujur Timur, dengan batas-batas wilayah sebagai berikut:

1. Di sebelah utara berbatasan dengan Kecamatan Natar Kabupaten Lampung Selatan
2. Di sebelah selatan berbatasan dengan Teluk Lampung
3. Di sebelah barat berbatasan dengan Kecamatan Gedung Tataan dan Padang Cermin Pesawaran
4. Di sebelah timur berbatasan dengan Kecamatan Tanjung Bintang Kabupaten Lampung Selatan

I. GEOGRAPHY AND CLIMATE

Geographically, Bandar Lampung is located at $5^{\circ}20' - 5^{\circ}30'$ South Latitude and $105^{\circ}28' - 105^{\circ}37'$ East Longitude, which confined with:

1. *Natar Subdistrict of Lampung Selatan regency on the northern side*
2. *Lampung Bay on the southern side*
3. *Gedung Tataan Subdistrict and Padang Cermin Subdistrict of Pesawaran regency on the western side*
4. *Tanjung Bintang Subdistrict of Lampung Selatan regency on the eastern side*

Kota Bandar Lampung memiliki luas wilayah 197,22 km² yang terdiri dari 20 kecamatan dan 126 kelurahan, dengan luas wilayah masing-masing kecamatan sebagai berikut:

1. Teluk Betung Barat	11,02 km ²
2. Teluk Betung Timur	14,83 km ²
3. Teluk Betung Selatan	3,79 km ²
4. Bumi Waras	3,75 km ²
5. Panjang	15,75 km ²
6. Tanjung Karang Timur	2,03 km ²
7. Kedamaian	8,21 km ²
8. Teluk Betung Utara	4,33 km ²
9. Tanjung Karang Pusat	4,05 km ²
10. Enggal	3,49 km ²
11. Tanjung Karang Barat	14,99 km ²
12. Kemiling	24,24 km ²
13. Langkapura	6,12 km ²
14. Kedaton	4,79 km ²
15. Rajabasa	13,53 km ²
16. Tanjung Senang	10,63 km ²
17. Labuhan Ratu	7,97 km ²
18. Sukarame	14,75 km ²
19. Sukabumi	23,60 km ²
20. Way Halim	5,35 km ²

Bandar Lampung has an area of 197.22 km², consists of 20 SubSubdistricts and 126 villages, with the areas of each sub Subdistrict are:

1. <i>Teluk Betung Barat</i>	<i>11,02 km²</i>
2. <i>Teluk Betung Timur</i>	<i>14,83 km²</i>
3. <i>Teluk Betung Selatan</i>	<i>3,79 km²</i>
4. <i>Bumi Waras</i>	<i>3,75 km²</i>
5. <i>Panjang</i>	<i>15,75 km²</i>
6. <i>Tanjung Karang Timur</i>	<i>2,03 km²</i>
7. <i>Kedamaian</i>	<i>8,21 km²</i>
8. <i>Teluk Betung Utara</i>	<i>4,33 km²</i>
9. <i>Tanjung Karang Pusat</i>	<i>4,05 km²</i>
10. <i>Enggal</i>	<i>3,49 km²</i>
11. <i>Tanjung Karang Barat</i>	<i>14,99 km²</i>
12. <i>Kemiling</i>	<i>24,24 km²</i>
13. <i>Langkapura</i>	<i>6,12 km²</i>
14. <i>Kedaton</i>	<i>4,79 km²</i>
15. <i>Rajabasa</i>	<i>13,53 km²</i>
16. <i>Tanjung Senang</i>	<i>10,63 km²</i>
17. <i>Labuhan Ratu</i>	<i>7,97 km²</i>
18. <i>Sukarame</i>	<i>14,75 km²</i>
19. <i>Sukabumi</i>	<i>23,60 km²</i>
20. <i>Way Halim</i>	<i>5,35 km²</i>

Tabel 1.1.1 Luas Wilayah Kota Bandar Lampung menurut Kecamatan Tahun 2018 (km²)
Area of Bandar Lampung Municipality by Subdistrict, 2018 (km²)

Kecamatan Subdistrict	Ibukota Capital	Luas Area	Persentase Percentage
(1)	(2)	(3)	(4)
Teluk Betung Barat	Bakung	11,02	5,59
Teluk Betung Timur	Sukamaju	14,83	7,52
Teluk Betung Selatan	Gedong Pakuon	3,79	1,92
Bumi Waras	Sukaraja	3,75	1,90
P a n j a n g	Karang Maritim	15,75	7,99
Tanjung Karang Timur	Kota Baru	2,03	1,03
K e d a m a i a n	Kedamaian	8,21	4,16
Teluk Betung Utara	Kupang Kota	4,33	2,20
Tanjung Karang Pusat	Palapa	4,05	2,05
E n g g a l	Enggal	3,49	1,77
Tanjung Karang Barat	Gedong Air	14,99	7,60
K e m i l i n g	Beringin Jaya	24,24	12,29
L a n g k a p u r a	Langkapura	6,12	3,10
K e d a t o n	Kedaton	4,79	2,43
R a j a b a s a	Rajabasa Nunyai	13,53	6,86
Tanjung Senang	Tanjung Senang	10,63	5,39
Labuhan Ratu	Kampung Baru Raya	7,97	4,04
S u k a r a m e	Sukarame	14,75	7,48
S u k a b u m i	Sukabumi	23,6	11,97
W a y H a l i m	Way Halim Permai	5,35	2,71
Jumlah / Total		197,22	100,00

Sumber : Bagian Pemerintahan Kota Bandar Lampung
Source Government Division of Bandar Lampung Municipality

Tabel 1.1.2 **Jarak dari Ibu Kota Kecamatan ke Pusat Pemerintahan Kota dan Provinsi**
Length from Capital Municipality of Subdistrict to Capital Municipality of Bandar Lampung and Capital Municipality of Province

Kecamatan Subdistrict	Jarak ke Pusat Pemerintahan (km) / Length to Capital Municipality (km)	
	Bandar Lampung	Provinsi / Province
(1)	(2)	(3)
Teluk Betung Barat	4,6	2,7
Teluk Betung Timur	6,9	5,0
Teluk Betung Selatan	2,9	1,0
Bumi Waras	5,3	5,2
P a n j a n g	12,1	11,8
Tanjung Karang Timur	3,2	5,0
K e d a m a i a n	6,0	7,5
Teluk Betung Utara	1,7	1,0
Tanjung Karang Pusat	3,3	4,3
E n g g a l	1,3	3,1
Tanjung Karang Barat	6,1	7,5
K e m i l i n g	10,4	11,0
L a n g k a p u r a	7,5	8,7
K e d a t o n	6,2	8,0
R a j a b a s a	11,2	12,6
Tanjung Senang	10,9	12,8
Labuhan Ratu	11,6	13,3
S u k a r a m e	7,2	9,2
S u k a b u m i	9,3	10,9
W a y H a l i m	8,9	10,8

Sumber : **Badan Pusat Statistik Kota Bandar Lampung**
Source *BPS - Statistics of Bandar Lampung Municipality*

Tabel 1.1.3 Panjang Sungai dan Daerah Aliran di Kota Bandar Lampung Tahun 2018
The Length of River and Catchment Area in Bandar Lampung Municipality, 2018

Nama Sungai <i>Name of River</i>	Panjang Sungai (km) <i>Length of River (km)</i>	Daerah Aliran (km²) <i>Catchment Area (km²)</i>
(1)	(2)	(3)
Way Awi	9	1,151
Way penengahan	5	0,140
Way Simpur	5	0,421
Way Kuala	9	6,782
Way Galih	5	0,790
Way Kupang	6	0,335
Way Lunik	6	0,875
Way Kunyit	5	0,449
Way Kuripan	8	8,698
Way Kedamaian	5	0,337
Anak Way Kuala	2,3	0,330
Way Kemiling	8	1,273
Way Halim	10	0,914
Way Langkapura	8	0,393
Way Sukamaju	9,25	1,730
Way Keteguhan	5	0,280
Way Simpang Kanan	6	1,695
Way Simpang Kiri	9,5	1,490
Way Betung	14	3,490

Sumber : Dinas Lingkungan Hidup Kota Bandar Lampung
Source Environmental Control Services of Bandar Lampung Municipality

Tabel 1.1.4 Nama-Nama Gunung/Bukit/Lereng di Kota Bandar Lampung Tahun 2018
The Names of Mountain in Bandar Lampung Municipality, 2018

Nama Gunung/Bukit/Lereng	Tempat
<i>Name of Mountain</i>	<i>Location</i>
(1)	(2)
Gunung Kunyit	Bumi Waras
Gunung Mastur	Kel. Perwata (TBT)
Gunung Bakung	Kel. Sukamaju (TBT)
Gunung Sulah	Kel. Gunung Sulah (wayhalim)
Gunung Celegi	Sukarame II (TBB)
Gunung Perahu	Kel. Sidodai
Gunung Cerepung	Kel. Olok gading (TBB)
Gunung Cecepoh	Kel. Olok Gading (TBB)
Gunung Sari	Kel. Gunung Sari (Enggal)
Gunung Palu	Kel. Olok Gading (TBB)
Gunung Depok	Kel. Keteguhan (TBT)
Gunung Kucing	Kel. Segala Minder (Langkapura)
Gunung Banten	Kel. Sidodadi (kedaton)
Gunung Sukajawa	Kel. Sukajawa (TKB)
Gunung Serempok	Kel. Srengsem (Panjang)
Bukit Asam	Kel. Way Lunik (Panjang)
Bukit Pidada	Kel. Way Babag Campang Raya

Bersambung / To be continued ...

Sambungan tabel 1.1.4 / Continuation table 1.1.4

Nama Gunung/Bukit/Lereng	Tempat
<i>Name of Mountain</i>	<i>Location</i>
(1)	(2)
Bukit Balau	Kel. Way Babag Campang Raya
Gugusan Bukit Hatta	Kel. Sukamaju (TBT)
Bukit Cepagoh	Kel. Olok Gading (TBB)
Bukit Kaliawi	Kel. Kaliawi (TKP)
Bukit Palapa I	Kel. Durian Payung (TKP)
Bukit Palapa II	Kel. Durian Payung (TKP)
Bukit Pasir Gintung	Kel. Penengahan (TKP)
Bukit Kaki Gunung Betung	Kel. Beringin (kemiling)
Bukit Sukadana Ham	Kec. TKB
Bukit Susunan Baru	Kec. TKB
Bukit Sukamenanti	Kec. Kedaton
Bukit Kelurum	Kec. TKT
Bukit Randu	Kec. TKT
Bukit Langgar	Kel. Campang Raya
Bukit Camang Timur	Kec. Kedamaian
Bukit Camang Barat	Kec. Kedamaian

Sumber : Dinas Lingkungan Hidup Kota Bandar Lampung
Source Environmental Control Services of Bandar Lampung Municipality

Tabel 1.1.5 Banyaknya Kelurahan menurut Kecamatan, Letak Geografi, dan Topografi di Kota Bandar Lampung Tahun 2018
Number of Villages by Geography, and Topography Area in Bandar Lampung Municipality, 2018

Kecamatan <i>Subdistrict</i>	Letak Geografi <i>Geography</i>		Topografi <i>Topography</i>	
	Pantai <i>Coast</i>	Bukan Pantai <i>Non Coast</i>	Datar <i>Plain</i>	Berbukit <i>Slapes of a Hill</i>
(1)	(2)	(3)	(4)	(5)
Teluk Betung Barat	-	5	1	4
Teluk Betung Timur ¹⁾	6	-	6	-
Teluk Betung Selatan	-	6	2	4
Bumi Waras ²⁾	5	-	5	-
Panjang	6	2	6	2
Tanjung Karang Timur	-	5	5	-
Kedamaian ³⁾	-	7	6	1
Teluk Betung Utara	-	6	6	-
Tanjung Karang Pusat	-	7	3	4
Enggal ⁴⁾	-	6	6	-
Tanjung Karang Barat	-	7	2	5
Kemiling	-	9	4	5
Langkapura ⁵⁾	-	5	1	4
Kedaton	-	7	6	1
Rajabasa	-	7	6	1
Tanjung Senang	-	5	5	-
Labuhan Ratu ⁶⁾	-	6	6	-
Sukarame	-	6	6	-
Sukabumi	-	7	3	4
Way Halim ⁷⁾	-	6	5	1
Jumlah / Total	17	109	90	36

Sumber : Bagian Pemerintahan Kota Bandar Lampung
Source Government Division of Bandar Lampung Municipality

Tabel 1.1.6 Jumlah Curah Hujan di Kota Bandar Lampung menurut Bulan dan Stasiun, 2018 (Mm)
Total Rainfalls in Bandar Lampung Municipality by Month and Station, 2018 (mm)

Lokasi Location	Jumlah Curah Hujan / Total Rainfalls											
	Jan	Peb	Mar	Apr	Mei	Jun	Jul	Agt	Sept	Okt	Nop	Des
(1)	(2)	(3)	(4)	(5)	(6)	(7)	(8)	(9)	(10)	(11)	(12)	(13)
Teluk Betung Utara, Sumur Batu No. Stasiun PH.001	199	311	289	193	204	75	-	87	61	98	198	161
Sukarame Sukarame No. Stasiun PH.003	129	352,5	278	214	173,5	141	-	-	105,5	13	59	123,5
Teluk Betung Utara, Sumur Putri No. Stasiun PH.004	138	302	163	194	230	38	26	35	155	86	73	192
Tanjung Karang Bar- at Sumber Rejo No. Stasiun PH.005	194	388,5	342,5	348	255	176	39	23	111	25	145	74

Sumber : Balai Besar Wilayah Sungai Mesuji Sekampung
Source Central River Region Compatriot Mesuji

Tabel 1.1.7 Jumlah Hari Hujan di Kota Bandar Lampung menurut Bulan dan Stasiun Tahun 2018
Number of Rain Days in Bandar Lampung Municipality by Month and Station, 2018

Lokasi Location	Jumlah Hari Hujan / Total of Rainy Days											
	Jan	Peb	Mar	Apr	Mei	Jun	Jul	Agt	Sep	Okt	Nop	Des
(1)	(2)	(3)	(4)	(5)	(6)	(7)	(8)	(9)	(10)	(11)	(12)	(13)
Teluk Betung Utara, Sumur Batu No. Stasiun PH.001	8	17	16	9	9	6	-	7	4	8	5	13
Sukabumi Sukabumi No. Stasiun PH.003	6	20	16	7	10	9	-	-	5	3	5	12
Teluk Betung Utara, Sumur Putri No. Stasiun PH.004	7	12	10	9	9	2	1	2	4	5	6	11
Kemiling Sumber Rejo No. Stasiun PH.005	7	21	17	16	11	8	2	3	6	4	8	10

Sumber : Balai Besar Wilayah Sungai Mesuji Sekampung
Source Central River Region Compatriot Mesuji

2

PEMERINTAHAN
Government



126 Kelurahan
287 Lingkungan
2.774 RT

II. PEMERINTAHAN

Kota Bandar Lampung terdiri dari 20 kecamatan dan 126 kelurahan.

Pada Tahun 2018, anggota Dewan Perwakilan Rakyat Daerah (DPRD) Kota Bandar Lampung terdiri dari 5 orang anggota Fraksi Demokrat, 10 orang anggota Fraksi Partai Demokrasi Indonesia Perjuangan, 5 orang anggota Fraksi Golongan Karya, 6 orang anggota Fraksi PKS, 7 orang anggota Fraksi Partai Amanat Nasional, 5 orang anggota Fraksi Gerindra, 5 orang anggota Fraksi Persatuan Pembangunan Indonesia, dan 7 orang anggota Fraksi Nasdem Hanura (Tabel 2.2.8).

II. GOVERNMENT

Bandar Lampung Municipality consists of 20 Subdistricts and 126 villages.

In 2018 the Regional Parliament of Bandar Lampung member consists of 5 members of Demokrat fraction, 10 members of PDIP fraction, 5 members of Golongan Karya fraction, 6 members of PKS fraction, 7 members of PAN fraction, 5 members of Gerindra fraction, 5 members of Persatuan Pembangunan Indonesia fraction, and 7 members of Nasdem Hanura fraction (Table 2.2.8).

Berdasarkan Tabel 2.2.4, terlihat bahwa secara umum jumlah pegawai negeri sipil di lingkungan Pemerintahan Kota Bandar Lampung yang berjenis kelamin perempuan cenderung lebih banyak dibandingkan pegawai laki-lakinya.

Based on Table 2.2.4, it shows that generally there were more females government employee compares to the males in Bandar Lampung.

2.1 WILAYAH ADMINISTRASI / ADMINISTRATIVE AREA

Tabel 2.1.1 **Banyaknya Kelurahan menurut Kecamatan di Kota Bandar Lampung, 2018**
Table *Number of Village by Subdistrict in Bandar Lampung Municipality, 2018*

Kecamatan <i>Subdistrict</i>	Jumlah Kelurahan <i>Number of Village</i>
(1)	(2)
Teluk Betung Barat	5
Teluk Betung Timur	6
Teluk Betung Selatan	6
Bumi Waras	5
P a n j a n g	8
Tanjung Karang Timur	5
K e d a m a i a n	7
Teluk Betung Utara	6
Tanjung Karang Pusat	7
E n g g a l	6
Tanjung Karang Barat	7
K e m i l i n g	9
L a n g k a p u r a	5
K e d a t o n	7
R a j a b a s a	7
Tanjung Senang	5
Labuhan Ratu	6
S u k a r a m e	6
S u k a b u m i	7
W a y H a l i m	6
Jumlah / Total	126

Sumber : **Bagian Pemerintahan Kota Bandar Lampung**
Source *Government Division of Bandar Lampung Municipality*

Tabel 2.1.2 Banyaknya Lingkungan, RT, dan Babinsa/Babinkamtibmas menurut Kecamatan di Kota Bandar Lampung, 2018
Number of Lingkungan, RT, and Babinsa/Babinkamtibmas (Public & Society) by Subdistrict in Bandar Lampung Municipality, 2018

Kecamatan Subdistrict	Jumlah / Number		
	Lingkungan	RT	Babinsa/ Babinkamtibmas
(1)	(2)	(3)	(4)
Teluk Betung Barat	14	98	10
Teluk Betung Timur	14	101	12
Teluk Betung Selatan	14	141	12
Bumi Waras	12	149	10
P a n j a n g	20	227	16
Tanjung Karang Timur	11	109	10
K e d a m a i a n	16	128	14
Teluk Betung Utara	12	162	12
Tanjung Karang Pusat	14	150	14
E n g g a l	13	120	12
Tanjung Karang Barat	16	137	14
K e m i l i n g	22	251	18
L a n g k a p u r a	11	76	10
K e d a t o n	17	139	14
R a j a b a s a	14	111	14
Tanjung Senang	11	115	10
Labuhan Ratu	12	101	12
S u k a r a m e	12	118	12
S u k a b u m i	16	157	14
W a y H a l i m	16	184	12
Jumlah / Total	287	2 774	252

Sumber : Bagian Pemerintahan Kota Bandar Lampung
Source Government Division of Bandar Lampung Municipality

2.2 SUMBER DAYA MANUSIA / HUMAN RESOURCES

Tabel 2.2.1 **Banyaknya Pegawai Negeri Sipil Pemerintahan Kota Bandar Lampung menurut Tingkat Kepangkatan Tahun 2018**
Table *Number of Civil Servant in Bandar Lampung Regional Government by Rank Level, 2018*

Tingkat Kepangkatan <i>Rank Level</i>	Jumlah <i>Total</i>
(1)	(4)
Golongan I	120
Golongan II	1 186
Golongan III	4 881
Golongan IV	2 649
Jumlah / Total	8 836

Sumber : **Badan Kepegawaian Daerah Kota Bandar Lampung**
Source *Region Personal Board of Bandar Lampung Municipality*

Tabel 2.2.2 Banyaknya Pegawai Negeri Sipil Pemerintahan Kota Bandar Lampung menurut Tingkat Pendidikan, Tahun 2018
Number of Civil Servant in Bandar Lampung Regional Government by Education Level, 2018

Tingkat Pendidikan <i>Education Level</i>	Jumlah <i>Total</i>
(1)	(4)
SD	127
SLTA UMUM	1 064
SLTA KEJURUAN	476
SLTA KEGURUAN	1 119
D I	96
D II	354
SARJANA MUDA	335
D III	742
D IV	38
SARJANA	3 560
AKTA IV KEGURUAN	197
SPELIALIS	2
PASCA SARJANA	723
DOKTOR	3
Jumlah / Total	8 836

Sumber : Badan Kepegawaian Daerah Kota Bandar Lampung
Source Region Personal Board of Bandar Lampung Municipality

**Tabel 2.2.3 Jumlah Pegawai Negeri Sipil Menurut Golongan
Kepangkatan di Lingkungan Pemda Kota Bandar
Lampung Tahun 2018**
*Number of Civil Servants by Hierarchy at Regional Government
of Bandar Lampung Municipality, 2018*

Kantor / Dinas <i>Office / Services</i>	Jumlah / Total
(1)	(2)
I/A (Juru Muda)	5
I/B (Juru Muda Tingkat I)	23
I/C (Juru)	62
I/D (Juru Tingkat I)	30
Golongan I	120
II/A (Pengatur Muda)	121
II/B (Pengatur Muda Tingkat I)	342
II/C (Pengatur)	530
II/D (Pengatur Tingkat I)	193
Golongan II	1 186
III/A (Penata Muda)	707
III/B (Penata Muda Tingkat I)	1 067
III/C (Penata)	1 445
III/D (Penata Tingkat I)	1 662
Golongan III	4 881
IV/A (Pembina Muda)	1 877
IV/B (Pembina Tingkat I)	716
IV/C (Pembina)	55
IV/D (Pembina Tingkat I)	1
Golongan IV	2 649
Jumlah / Total	8 836

Sumber : **Badan Kepegawaian Daerah Kota Bandar Lampung**
Source *Region Personal Board of Bandar Lampung Municipality*

Tabel 2.2.4 Jumlah Pegawai Negeri Sipil Menurut Dinas/Instansi Pemerintah dan Jenis Kelamin di Lingkungan Pemda Kota Bandar Lampung Tahun 2018
Number of Civil Servants by Institution/Office and Sex at Regional Government of Bandar Lampung Municipality, 2018

No	Satuan Kerja/Dinas/instansi <i>Office / Services</i>	Jenis Kelamin <i>Sex</i>		Jumlah <i>Total</i>
		Laki-Laki <i>Male</i>	Perempuan <i>Female</i>	
(1)	(2)	(3)	(4)	(5)
1	Sekretariat Kota Bandar Lampung	11	34	45
2	Staf Ahli Bidang Pemerintahan, Hukum dan Politik Kota Bandar Lampung	1	-	1
3	Staf Ahli Bidang Ekonomi, Keuangan dan Pembangunan Kota Bandar Lampung	1	-	1
4	Staf Ahli Bidang Kemasyarakatan dan Sumber Daya Manusia Kota Bandar Lampung	-	2	1
5	Assisten Bidang Pemerintahan dan Kesejahteraan Rakyat Sekda Kota Bandar Lampung	1	-	1
6	Assisten Bidang Perekonomian dan Pembangunan Sekretariat daerah Kota Bandar Lampung	1	-	1
7	Assisten Bidang Administrasi Umum Sekretariat Daerah Kota Bandar Lampung	1	-	1
8	Bagian Pemerintahan Sekretariat Kota Bandar Lampung	6	4	10
9	Bagian Hukum Sekretariat Kota Bandar Lampung	5	7	12
10	Bagian Organisasi Sekretariat Kota Bandar Lampung	8	3	11
11	Bagian Perekonomian Sekretariat Kota Bandar Lampung	2	8	10
12	Bagian Administrasi Pembangunan Sekretariat Kota Bandar Lampung	7	6	13
13	Bagian Hubungan Masyarakat Sekretariat Kota Bandar Lampung	4	3	7
14	Bagian Kesejahteraan Rakyat Sekretariat Kota Bandar Lampung	2	5	7
15	Bagian Umum Sekretariat Kota Bandar Lampung	19	8	27
16	Bagian Perlengkapan Sekretariat Kota Bandar Lampung	6	10	16

Bersambung / To be continued ...

Sambungan tabel 2.2.4 / Continuation table 2.2.4

No	Satuan Kerja/Dinas/instansi <i>Office / Services</i>	Jenis Kelamin Sex		Jumlah Total
		Laki-Laki Male	Perempuan Female	
(1)	(2)	(3)	(4)	(5)
17	Bagian Protokol Sekretariat Kota Bandar Lampung	20	5	25
18	Bagian Kerjasama Sekretariat Kota Bandar Lampung	3	2	5
19	Bagian Layanan Pengadaan Barang Jasa Sekretarita Kota Bandar Lampung	9	1	10
20	Sekretariat DPRD Kota Bandar Lampung	27	30	57
21	Inspektorat Kota Bandar Lampung	29	38	67
22	Badan Perencanaan Pembangunan Daerah Kota Bandar Lampung	28	38	66
23	Badan Kepegawaian Daerah Kota Bandar Lampung	21	22	43
24	Badan Kesatuan Bangsa dan Politik Kota Bandar Lampung	16	8	24
25	Badan Penanggulangan Bencana Daerah Kota Bandar Lampung	85	15	100
26	Badan Pengelolaan Keuangan dan Aset Daerah Kota Bandar Lampung	47	75	122
27	Rumah Sakit Umum Daerah DR. A. Dadi Tjokrodipo Kota Bnadar Lampung	39	108	147
28	Dinas Tenaga kerja Kota Bandar Lampung	15	18	33
29	Dinas Perhubungan Kota Bandar Lampung	51	27	78
30	Dinas Perhubungan Kota Bandar Lampung	183	26	209
31	Dinas Kependudukan dan Catatan Sipil Kota Bandar Lampung	19	35	54
32	Badan Ketahanan Pangan dan Pelaksana Penyuluhan Kota Bandar Lampung	-	-	-
33	Badan Pengelola Pajak dan retribusi Daerah Kota Bandar Lampung	103	103	206

Bersambung / To be continued ...

Sambungan tabel 2.2.4 / Continuation table 2.2.4

No	Satuan Kerja/Dinas/instansi <i>Office / Services</i>	Jenis Kelamin Sex		Jumlah <i>Total</i>
		Laki-Laki <i>Male</i>	Perempuan <i>Female</i>	
(1)	(2)	(3)	(4)	(5)
34	Dinas Sosial Kota Bandar Lampung	23	23	46
35	Dinas Kelautan dan perikanan Kota Bandar Lampung	20	10	30
36	Dinas Pemuda dan olahraga Kota Bandar Lampung	22	12	34
37	Dinas Kesehatan Kota Bandar Lampung	157	820	977
38	Dinas Komunikasi dan Informatika Kota Bandar Lampung	21	19	40
39	Dinas Koperasi dan Usaha Kecil Menengan Kota Bandar Lampung	12	15	27
40	Dinas Perdagangan Kota Bandar Lampung	101	26	127
41	Dinas Perindustrian Kota Bandar Lampung	17	11	28
42	Dinas Perpustakaan dan Arsip Daerah Kota Bandar Lampung	11	26	37
43	Dinas Perumahan dan Pemukiman Kota Bandar Lampung	26	19	45
44	Dinas Pariwisata Kota Bandar Lampung	15	18	33
45	Dinas Lingkungan Hidup Kota Bandar Lampung	193	28	221
46	Dinas Pemberdayaan Perempuan dan Perlindungan anak Kota Bandar Lampung	10	19	29
47	Dinas Pengendalian Penduduk dan keluarga Berencana Kota Bandar Lampung	14	15	29
48	Dinas Penanaman Modal dan Pelayanan Terpadu Satu Pintu Kota Bandar Lampung	45	37	82
49	Dinas Pemberdayaan Masyarakat Kota Bandar Lampung	14	12	26

Bersambung / To be continued ...

Sambungan tabel 2.2.4 / Continuation table 2.2.4

No	Satuan Kerja/Dinas/instansi Office / Services	Jenis Kelamin Sex		Jumlah Total
		Laki-Laki Male	Perempuan Female	
(1)	(2)	(3)	(4)	(5)
50	Dinas Pangan Kota Bandar Lampung	21	17	38
51	Satuan Polisi Pamong Praja Kota Bandar Lampung	88	13	101
52	Dinas Pertanian Kota Bandar Lampung	75	49	124
53	Dinas Pendidikan dan Kebudayaan Kota Bandar Lampung	785	3 511	4 296
54	KPU Kota Bandar Lampung	1	1	2
55	KPN Ragom Gawi	-	-	-

Sumber : **Badan Kepegawaian Daerah Kota Bandar Lampung**
Source *Region Personal Board of Bandar Lampung Municipality*

Sambungan tabel 2.2.4 / Continuation table 2.2.4

No	Satuan Kerja/Dinas/instansi <i>Office / Services</i>	Jenis Kelamin <i>Sex</i>		Jumlah <i>Total</i>
		Laki-Laki <i>Male</i>	Perempuan <i>Female</i>	
(1)	(2)	(3)	(4)	(5)
110	Sekretariat Dewan Korpri Kota Bandar Lampung	11	8	19
111	Kecamatan Tanjungkarang Pusat	16	14	30
112	Kecamatan tanjungkarang Timur	14	14	28
113	Kecamatan Tanjungkarang Barat	19	14	33
114	Kecamatan Telukbetung Utara	16	5	21
115	Keacamatan Telukbetung Selatan	9	7	16
116	Kecamatan Telukbetung Barat	9	5	14
117	Kecamatan Sukarame	17	20	37
118	Kecamatan Kedaton	16	12	28
119	Kecamatan Panjang	15	3	18
120	Kecamatan Tanjung Senang	9	14	23
121	Kecamatan Sukabumi	9	17	26
122	Kecamatan Rajabasa	17	15	32
123	Kecamatan Kemiling	14	19	33
124	Kecamatan Labuhan Ratu	7	14	21
125	Kecamatan Way Halim	6	17	23
126	Kecamatan Langkapura	9	8	17
129	Kecamatan TelukBetung Timur	10	4	14
130	Kecamatan Bumi Waras	6	7	13
127	Kecamatan Kedamaian	8	7	15
128	Kecamatan Enggal	10	10	20

Bersambung / To be continued ...

Tabel 2.2.5 Alamat Kantor/Dinas/Instansi di Kota Bandar Lampung Tahun 2018
Address of Offices/Services at Bandar Lampung Municipality, 2018

Kantor / Dinas Office / Services	Alamat Address	Telepon Phone
(1)	(2)	(3)
Sekretariat Kota Bandar Lampung	Jl.Dr.Susilo No.2 Bandar Lampung	252300
Dinas Pendidikan dan Kebudayaan	Jl Amir Hamzah Gotong Royong Bandar Lampung	253752
Dinas Kesehatan	Jl.Way Pengubuan No.3 Bandar Lampung	482003
Dinas Pekerjaan Umum	Jl.Pulau Sebesi No.68 Sukarame Bandar Lampung	7620300
Dinas Perumahan dan Permukiman	Jl Dr Susilo No.2 Bandar Lampung	262528
Dinas Sosial	Jl Panglima Polim No. 1 Gedong Air Bandar Lampung	704928
Dinas Tenaga Kerja	Jl Pangeran Diponegoro No.52 Bandar Lampung	253180
Dinas Pengendalian Penduduk dan Keluarga Berencana	Jl Bung Tomo No.12 Gedong Air Bandar Lampung	254914 / 257038
Dinas Pemberdayaan Perempuan dan Perlindungan Anak	Jl Way Besai Bandar Lampung	-
Dinas Pangan	Jl. Pramuka Bandar Lampung	-
Dinas Lingkungan Hidup	Jl. Pulau Sebesi No. 89 Sukarame Bandar Lampung	7620289
Dinas Kependudukan dan Pencatatan Sipil	Jl. Dr. Susilo Bandar Lampung	-
Dinas Pemberdayaan Masyarakat	Jl. Dr. Susilo No. 2 Bandar Lampung	263471
Dinas Perhubungan	Jl. ZA. Pagar Alam (Komplek Terminal Rajabasa)	-
Dinas Komunikasi dan Informatika	Jl. Dr. Susilo No.2 Bandar Lampung	-
Dinas Koperasi	Jl. Dr. Susilo No.2 Bandar Lampung	252341

Bersambung / To be continued ...

Sambungan tabel 2.2.5 / Continuation table 2.2.5

Kantor / Dinas <i>Office / Services</i>	Alamat <i>Address</i>	Telepon <i>Phone</i>
(1)	(2)	(3)
Dinas Penanaman Modal dan Pelayanan Terpadu Satu Pintu	Jl. Dr. Susilo No. 2 Bandar Lampung	265723
Dinas Kepemudaan dan Olahraga	Jl. Ir. Juanda Bandar Lampung	-
Dinas Kelautan dan Perikanan	Jl. Drs. Warsito No.54 Teluk Betung Bandar Lampung	404531
Dinas Perpustakaan dan Arsip	Jl. Prof. M. Yamin No.33 Bandar Lampung	-
Dinas Pariwisata	Jl. Wolter Monginsidi No.120 Bandar Lampung	482387
Dinas Pertanian	Jl. Soekarno-Hatta No.9 Labuhan Ratu Bandar Lampung	7691330
Dinas Perindustrian	Jl. Dr. Susilo No.2 Bandar Lampung	-
Dinas Perdagangan	Jl. Antara No.42 Kaliawi	-
Badan Perencanaan Pembangunan	Jl. Dr. Susilo No.2 Bandar Lampung	-
Badan Pengelola Keuangan dan Aset Daerah	Jl. Dr. Susilo No.2 Bandar Lampung	-
Badan Pengelola Pajak dan Retribusi Daerah	Jl. Dr. Susilo No.2 Bandar Lampung	261615
Badan Kepegawaian Daerah	Jl. Dr. Susilo No.2 Bandar Lampung	252300
Inspektorat	Jl. Dr. Susilo No.2 Bandar Lampung	-
Satuan Polisi Pamong Praja	Jl. Dr. Susilo No.2 Bandar Lampung	-
Kesatuan Bangsa dan Politik	Jl. Dr. Susilo No.2 Bandar Lampung	-
Badan Penanggulangan Bencana Daerah	Jl. Kapt.P. Tendean Bandar Lampung	481315, 252741
RSUD Cokro Dipo	Jl. Basuki Rahmat Bandar Lampung	-
Kementerian Agama	Jl. P. Emir M Noor Bandar Lampung	258973
Pengadilan Negeri Tanjungkarang Kelas 1A	Jl. R.W. Monginsidi / Beringin No.27 Bandar Lampung 35222	482826, 482824
Polresta Bandar Lampung	Jl. MT. Haryono No.15 Bandar Lampung, 35519	-
Kejaksaan Negeri Bandar Lampung	Jl. WR. Supratman No.26, Talang, Teluk Betung	473576
Badan Pertanahan Nasional	Jl. Drs. Warsito No.5 Teluk Betung Bandar Lampung	486217
Badan Pusat Statistik	Jl. Sutan Syahrir No.30 Pahoman Bandar Lampung	255980

Bersambung / To be continued ...

Sambungan tabel 2.2.5 / Continuation table 2.2.5

Kantor / Dinas <i>Office / Services</i>	Alamat <i>Address</i>	Telepon <i>Phone</i>
(1)	(2)	(3)
Kecamatan Teluk Betung Barat	Jl. Banten No.31 Bakung Bandar Lampung	-
Kecamatan Teluk Betung Timur	Jl. Raya Puri Gading No.3 Sukamaju Bandar Lampung	-
Kecamatan Teluk Betung Selatan	Jl. Drs. Warsito No.74 Bandar Lampung	-
Kecamatan Bumi Waras	Jl. Ikan Manyung No.1 Sukaraja Bandar Lampung	-
Kecamatan Panjang	Jl. Soekarno Hatta Baruna Ria No.1 Bandar Lampung	-
Kecamatan Tanjung Karang Timur	Jl. Mayjen Sutiyo No.26 Kotabaru Bandar Lampung	-
Kecamatan Kedamaian	Jl. Ratu Lenggara Bumi Kedamaian Bandar Lampung	-
Kecamatan Teluk Betung Utara	Jl. Drs. Warsito No.46 Kupang Kota Bandar Lampung	-
Kecamatan Tanjung Karang Pusat	Jl. Cut Nyak Dien No.80 Palapa Bandar Lampung	-
Kecamatan Enggal	Jl. Mr. Gele Harun No.30A Rawa Laut Bandar Lampung	-
Kecamatan Tanjung Karang Barat	Jl. Bung Tomo No.6 Gedong Air Bandar Lampung	-
Kecamatan Kemiling	Jl. Teuku Cik Ditiro No.1 Beringin Raya Bandar Lampung	-
Kecamatan Langkapura	Jl. Flamboyan Blok C Perum Bilabong Jaya Bandar Lampung	-
Kecamatan Kedaton	Jl. Rusa No.80 Suka Menanti Bandar Lampung	-
Kecamatan Rajabasa	Jl. Pramuka Gg.Karya No.100 Bandar Lampung	-
Kecamatan Tanjung Senang	Jl. Turi Raya Tanjung Senang Bandar Lampung	-
Kecamatan Labuhan Ratu	Jl. Soekarno Hatta No.9 Labuhan Ratu Bandar Lampung	-
Kecamatan Sukarame	Perum Korpri Blok B6 Korpri Raya Bandar Lampung	-
Kecamatan Sukabumi	Jl SA. Tirtayasa Gg. Arwana No.18 Sukabumi Bandar Lampung	-
Kecamatan Way Halim	Jl. Griya Utama No.3 Way Halim Permai Bandar Lampung	-

Sumber : Bagian Pemerintahan Kota Bandar Lampung dan Kementerian/Lembaga
Source Government Division of Bandar Lampung Municipality and Ministry/Institution

Tabel 2.2.6 Banyaknya Anggota DPRD Kota Bandar Lampung menurut Komisi Tahun 2018
Table Number of Bandar Lampung Municipality Regional Parliament Member by Commission, 2018

Komisi <i>Commission</i>	Jumlah (orang) <i>Number (person)</i>	Keterangan <i>Explanation</i>
(1)	(2)	(3)
Pimpinan	4 Orang	-
Komisi I	11 Orang	-
Komisi II	10 Orang	-
Komisi III	14 Orang	-
Komisi IV	11 Orang	-

Sumber : Sekretariat DPRD Kota Bandar Lampung
Source Parliament Secretary Of Bandar Lampung Municipality

Tabel 2.2.7 Susunan Keanggotaan DPRD Kota Bandar Lampung Tahun 2018
Table Membership Composition of Bandar Lampung Municipality Regional Parliament, 2018

Pimpinan <i>Leadership</i>	
Nama Anggota <i>Name of Member</i>	Keterangan <i>Explanation</i>
(1)	(2)
Hi. Wiyadi, S.P. M.M.	Ketua
Hi. Hamrin Sugandi, S.E.. M.H.	Wakil Ketua I
Hi. Nandang Hendrawan, S.E.	Wakil Ketua II
Naldi Rinara S. Rizal, S.E.. M.M.	Wakil Ketua III

Komisi <i>Commision</i>	Nama Anggota <i>Name of Member</i>	Keterangan <i>Explanation</i>
(1)	(2)	(3)
Komisi I	1. Hi. Nu'man Abdi, S.E., M.M	Ketua Komisi I
	2. Hi. Hendra Mukri, S.Sos.	Wakil Ketua Komisi I
	3.Hi. Hambali Sanusi	Sekretaris Komisi I
	4. Hi. Hanafi Pulung	Anggota Komisi I
	5. Fandi Tjandra, S.E.	Anggota Komisi I
	6. Hi. Edison Hadjar, S.E	Anggota Komisi I
	7. Hi. Muchlas Ermanto Bastari, S.E., M.M	Anggota Komisi I
	8. Budi Kurniawan, S.Sos	Anggota Komisi I
	9. Hi. Barlian Mansyur, A.Md	Anggota Komisi I
	10. Hi. Bernas Yuniarta, S.E	Anggota Komisi I
	11. Jauhari, S.H	Anggota Komisi I

Bersambung / To be continued...

Sambungan tabel 2.2.7 / Continuation table 2.2.7

Komisi <i>Commission</i>	Nama Anggota <i>Name of Member</i>	Keterangan <i>Explanation</i>
(1)	(2)	(3)
Komisi II	1. Poltak Aritonang	Ketua
	2. Suheli	Wakil Ketua
	3. Grafielidy Mamesah	Sekretaris
	4. Sri Ningsih Djamsari	Anggota
	5. Yusirwan, S.E., M.H	Anggota
	6. Hj. Ermita, S.H., M.H	Anggota
	7. M. Yusuf Erdiansyah Putra, S.Kom	Anggota
	8. Supriyanto Malik, S.H	Anggota
	9. Musabakah, A.Md	Anggota
	10. Suratmin	Anggota
Komisi III	1. Hi. Wahyu Lesmono, S.E	Ketua
	2. Ir. Indrawan	Wakil Ketua
	3. Achmad Riza, S.P	Sekretaris
	4. Dedi Yuginta, S.E., M.Si	Anggota
	5. Hj. Wiwik Anggraini, S.H	Anggota
	6. Heriyadi Payacoen	Anggota
	7. Erika Novalia Sani, S.H	Anggota
	8. Hi. Taufik Rahma, S.Ag	Anggota
	9. Syukri, S.E., AKT	Anggota
	10. Yuhadi, S.Hi	Anggota
	11. Hi. Agusman Arief, S.E., M.M	Anggota
	12. Hi. Indrawani, S.E., M.H	Anggota
	13. PAndu Kesuma Dewangsa, S.IIP	Anggota
14. Busyairi AS, S.E	Anggota	

Bersambung / To be continued...

Sambungan tabel 2.2.7 / Continuation table 2.2.7

Komisi <i>Commission</i>	Nama Anggota <i>Name of Member</i>	Keterangan <i>Explanation</i>
(1)	(2)	(3)
Komisi IV	1. Hi. Handrie Kurniawan, S.E., M.IP	Ketua
	2. Drs. Abdul Salim, M.M	Wakil Ketua
	3. Hi. Suwondo, M.Pd	Sekretaris
	4. Hi. Ali Yusuf Tabana, S.H., M.M	Anggota
	5. Hi. SYarif Hidayat, S.T., M.M	Anggota
	6. Hi. Abdul Malik, B.Sc	Anggota
	7. Imam Santoso, S.H	Anggota
	8. Irpan Setiawan, S.E	Anggota
	9. Nani MAsyari	Anggota
	10. Pebriani Piska, S.P., M.H	Anggota
	11. Julius Gultom, S.E	Anggota

Sumber : Sekretariat DPRD Kota Bandar Lampung
Source Parliament Secretary Of Bandar Lampung Municipality

Tabel 2.2.8 Banyaknya Anggota DPRD Kota Bandar Lampung menurut Fraksi Tahun 2018
Number of Bandar Lampung Municipality Regional Parliament by Fraction, 2018

	Fraksi <i>Fraction</i>	Jumlah Anggota <i>Number of Members</i>
	(1)	(2)
1.	PDI Perjuangan	10 Orang
2.	PAN	7 Orang
3.	PKS	6 Orang
4.	Nasdem Hanura	7 Orang
5.	GOLKAR	5 Orang
6.	GERINDRA	5 Orang
7.	DEMOKRAT	5 Orang
8.	Persatuan Pembangunan Indonesia	5 Orang
Jumlah / Total		50 Orang

Sumber : Sekretariat DPRD Kota Bandar Lampung
Source Parliament Secretary Of Bandar Lampung Municipality

Tabel 2.2.9 Banyaknya Rapat yang Dilaksanakan DPRD Kota Bandar Lampung Tahun 2018
Number of Meeting Arranged by Bandar Lampung Municipality Regional Parliament, 2018

Rincian <i>Fraction</i>	Jumlah Rapat <i>Number of Meeting</i>
(1)	(2)
Rapat Paripurna	37
Rapat Komisi	80
Rapat Pimpinan	12
Rapat Panitia Badan Musyawarah	11
Rapat Badan Anggaran	14
Rapat Badan Kehormatan	2
Rapat Badan Pembentukan Perda	7
Rapat Paripurna Istimewa	5
Keputusan DPRD	33
Peraturan Daerah	9

Sumber : Sekretariat DPRD Kota Bandar Lampung
Source Parliament Secretary Of Bandar Lampung Municipality

3

PENDUDUK, KELUARGA BERENCANA DAN KETENAGAKERJAAN *Population, Family Planning and Employment*



Penduduk 2018

520.078

Laki-laki

513.725

Perempuan



KEPADATAN PENDUDUK

5.242 jiwa/km²

**III. PENDUDUK, KELUARGA
BERENCANA DAN
KETENAGAKERJAAN**

**III. POPULATION, FAMILY PLANNING
AND EMPLOYMENT**

Pada Tahun 2018, penduduk Bandar Lampung berjumlah 1.033.803 jiwa dengan sex ratio 101, yang berarti jumlah penduduk laki-laki lebih banyak daripada penduduk perempuan (Tabel 3.1.1).

Kepadatan penduduk paling besar terdapat di Kecamatan Tanjung Karang Timur yakni 19.302 jiwa/km², sedangkan kecamatan yang paling kecil kepadatan penduduknya adalah Kecamatan Sukabumi yaitu 2.566 jiwa/km² (Tabel 3.1.1).

In 2018, the population of Bandar Lampung was 1.033.803 people with 101 sex ratio, which means there were more males compare to females (Table 3.1.1).

The Sub Subdistrict of Tanjung Karang Pusat was the most heavily populated area with 19.302 people per square km, while Sukabumi was the least crowded area with 2.566 people per square km (Table 3.1.1).

Seiring dengan meningkatnya PUS, jumlah pencapaian akseptor KB aktif juga mengalami peningkatan (Tabel 3.2.2).

The number of active acceptors (Table 3.2.2) has increased from time to time simultaneously.

<https://bandarlampungkota.bps.go.id>

Tabel 3.1.1. Jumlah Penduduk, Kepadatan Penduduk, Rasio Jenis Kelamin, dan Persentase Penduduk Menurut Kecamatan Di Kota Bandar Lampung Tahun 2014-2018
Number of Population, Population Density, Sex Ratio, and Percentage of Population by Subdistrict in Bandar Lampung Municipality, 2014-2018

Kecamatan <i>Subdistrict</i>	Jumlah Penduduk <i>Population</i>	Kepadatan Penduduk <i>Population Density</i>	Rasio Jenis Kelamin / Sex Ratio	Persentase Penduduk / Percentage of Population
(1)	(2)	(3)	(4)	
Teluk Betung Barat	31 461	2 855	106	3.04
Teluk Betung Timur	43 971	2 965	105	4.25
Teluk Betung Selatan	41 550	10 963	103	4.02
Bumi Waras	59 912	15 977	104	5.80
Panjang	78 456	4 981	103	7.59
Tanjung Karang Timur	39 183	19 302	99	3.79
Kedamaian	55 533	6 764	102	5.37
Teluk Betung Utara	53 423	12 338	100	5.17
Tanjung Karang Pusat	53 982	13 329	97	5.22
Enggal	29 655	8 497	95	2.87
Tanjung Karang Barat	57 765	3 854	102	5.59
Kemiling	69 303	2 859	99	6.70
Langkapura	35 839	5 856	102	3.47
Kedaton	51 795	10 813	99	5.01
Rajabasa	50 710	3 748	104	4.91
Tanjung Senang	48 333	4 547	100	4.68
Labuhan Ratu	47 347	5 941	101	4.58
Sukarame	60 101	4 075	100	5.81
Sukabumi	60 554	2 566	105	5.86
Way Halim	64 930	12 136	99	6.28
2018	1 033 803	5 242	101	100
2017	1 015 910	5 151	101	100
2016	997 728	5 059	101	100
2015	979 287	4 965	102	100
2014	960 695	4 871	102	100

Sumber : Badan Pusat Statistik Kota Bandar Lampung
Source BPS—Statistics of Bandar Lampung Municipality

Tabel 3.1.2. Jumlah Penduduk Kota Bandar Lampung Dirinci menurut Kelompok Umur, Jenis Kelamin, dan Sex Ratio Tahun 2014-2018*Population of Bandar Lampung Municipality Classified by Age Group, Sex, and Sex Ratio, 2014-2018*

Kelompok Umur <i>Age Group</i>	<i>Jumlah Penduduk / Number of Population</i>			
	Laki-Laki <i>Male</i>	Perempuan <i>Female</i>	Jumlah <i>Total</i>	Sex Ratio
(1)	(2)	(3)	(4)	(5)
0 - 4	46 548	44 954	91 502	104
5 - 9	49 035	46 851	95 886	105
10 - 14	42 271	40 900	83 171	103
15 - 19	45 643	50 011	95 654	91
20 - 24	52 838	51 348	104 186	103
25 - 29	46 244	43 495	89 739	106
30 - 34	41 755	39 397	81 152	106
35 - 39	39 049	39 510	78 559	99
40 - 44	39 378	38 894	78 272	101
45 - 49	33 977	32 779	66 756	104
50 - 54	28 691	28 021	56 712	102
55 - 59	21 239	21 891	43 130	97
60 - 64	15 307	14 436	29 743	106
65+	18 103	21 238	39 341	85
2018	520 078	513 725	1 033 803	101
2017	511 371	504 539	1 015 910	101
2016	502 418	495 310	997 728	101
2015	493 411	485 876	979 287	102
2014	484 215	476 480	960 695	102

Sumber : Badan Pusat Statistik Kota Bandar Lampung
Source BPS—Statistics of Bandar Lampung Municipality

Tabel 3.1.3. Jumlah Penduduk Kota Bandar Lampung Dirinci menurut Kecamatan dan Jenis Kelamin Tahun 2013-2018
Population of Bandar Lampung Municipality by Subdistrict and Sex, , 2014-2018

Kecamatan Subdistrict	Laki-laki Male	Perempuan Female	Jumlah Total
(1)	(2)	(3)	(4)
Teluk Betung Barat	16 199	15 262	31 461
Teluk Betung Timur	22 561	21 410	43 971
Teluk Betung Selatan	21 045	20 505	41 550
Bumi Waras	30 526	29 386	59 912
Panjang	39 790	38 666	78 456
Tanjung Karang Timur	19 530	19 653	39 183
Kedamaian	28 034	27 499	55 533
Teluk Betung Utara	26 678	26 745	53 423
Tanjung Karang Pusat	26 638	27 344	53 982
Enggal	14 430	15 225	29 655
Tanjung Karang Barat	29 233	28 532	57 765
Kemiling	34 461	34 842	69 303
Langkapura	18 062	17 777	35 839
Kedaton	25 829	25 966	51 795
Rajabasa	25 804	24 906	50 710
Tanjung Senang	24 148	24 185	48 333
Labuhan Ratu	23 835	23 512	47 347
Sukarame	30 037	30 064	60 101
Sukabumi	30 959	29 595	60 554
Way Halim	32 279	32 651	64 930
2018	520 078	513 725	1 033 803
2017	511 371	504 539	1015 910
2016	502 418	495 310	997 728
2015	493 411	485 876	979 287
2014	484 215	476 480	960 695

Sumber : Badan Pusat Statistik Kota Bandar Lampung
Source BPS—Statistics of Bandar Lampung Municipality

3.2. KELUARGA BERENCANA / FAMILY PLANNING

Tabel 3.2.1. Banyaknya Pasangan Usia Subur (PUS) menurut Kecamatan di Kota Bandar Lampung Tahun 2014-2018
Number of Eligible Couple by Subdistrict in Bandar Lampung Municipality, 2014-2018

Kecamatan Subdistrict	Jumlah PUS / Eligible Couple				
	2014	2015	2016	2017	2018
(1)	(2)	(3)	(4)	(5)	(6)
Teluk Betung Barat	4 853	4 906	5 891	5 878	6 051
Teluk Betung Timur ¹⁾	6 570	6 639	6 685	6 981	7 090
Teluk Betung Selatan	7 031	7 093	7 142	7 149	7 342
Bumi Waras ²⁾	8 170	8 180	8 280	8 330	8 388
Panjang	12 101	12 120	12 089	12 253	12 284
Tanjung Karang Timur	5 698	5 718	5 888	5 888	5 936
Kedamaian ³⁾	8 735	8 738	8 688	8 938	9 161
Teluk Betung Utara	7 735	7 782	7 830	7 868	7 914
Tanjung Karang Pusat	9 861	9 879	9 915	9 911	10 162
Enggal ⁴⁾	4 448	4 469	4 261	4 296	5 396
Tanjung Karang Barat	10 045	10 210	10 383	9 988	10 230
Kemiling	13 350	13 777	14 286	14 286	14 324
Langkapura ⁵⁾	6 332	6 375	6 315	6 545	6 578
Kedaton	8 228	8 664	7 038	7 093	7 298
Rajabasa	9 092	9 120	9 143	9 190	9 323
Tanjung Senang	7 518	6 980	7 330	7 306	7 374
Labuhan Ratu ⁶⁾	5 093	5 054	5 061	5 067	5 105
Sukarame	8 240	8 240	8 556	8 866	9 224
Sukabumi	9 553	9 739	9 959	10 068	10 323
Way Halim ⁷⁾	12 141	12 151	12 165	12 192	12 229
Jumlah / Total	164 794	165 834	166 905	168 093	171 732

Sumber : Dinas Pengendalian Penduduk dan Keluarga Berencana
Source Kota Bandar Lampung
 Population Control and Family Planning Service of Bandar Lampung Municipality

Tabel 3.2.2. Pencapaian Akseptor Keluarga Berencana (KB) Aktif menurut Kecamatan di Kota Bandar Lampung Tahun 2014-2018
Number of Active Acceptors by Sub Subdistrict in Bandar Lampung Municipality, 2014-2018

Kecamatan Subdistrict	Tahun / Year				
	2014	2015	2016	2017	2018
(1)	(3)	(4)	(5)	(6)	(6)
Teluk Betung Barat	3 350	3 521	4 536	4 520	4 570
Teluk Betung Timur ¹⁾	3 950	4 099	4 236	4 759	4 813
Teluk Betung Selatan	4 576	4 646	4 688	4 844	5 060
Bumi Waras ²⁾	5 526	5 016	5 852	6 150	6 246
Panjang	8 588	8 620	8 603	9 229	9 242
Tanjung Karang Timur	3 796	3 995	4 401	4 517	4 497
Kedamaian ³⁾	6 255	6 258	6 325	6 657	6 759
Teluk Betung Utara	4 985	5 147	5 234	5 423	5 463
Tanjung Karang Pusat	6 261	6 306	6 437	6 828	7 127
Enggal ⁴⁾	3 091	3 258	3 245	3 315	3 540
Tanjung Karang Barat	6 714	7 759	7 329	7 306	7 366
Kemiling	9 333	9 639	10 097	10 700	10 935
Langkapura ⁵⁾	4 234	4 340	4 366	4 701	4 766
Kedaton	5 691	5 800	5 125	5 163	5 555
Rajabasa	6 013	6 053	6 162	6 448	6 668
Tanjung Senang	5 170	5 019	5 023	5 455	5 600
Labuhan Ratu ⁶⁾	3 275	3 401	3 432	3 599	3 682
Sukarame	5 852	5 915	6 139	6 482	6 431
Sukabumi	6 389	6 678	6 807	7 028	7 145
Way Halim ⁷⁾	7 538	7 559	7 639	8 626	8 912
Jumlah / Total	110 869	113 029	115 686	121 750	124 377

Sumber : Dinas Pengendalian Penduduk dan Keluarga Berencana
Source Kota Bandar Lampung
Population Control and Family Planning Service of Bandar Lampung Municipality

Tabel 3.2.3. Pencapaian Akseptor Keluarga Berencana (KB) Aktif menurut Jenis Kontrasepsi per Kecamatan di Kota Bandar Lampung Tahun 2014-2018

Number of Active Acceptors by Kind of Contraceptive per Sub-district in Bandar Lampung Municipality, 2014-2018

Kecamatan Subdistrict	Jenis Kontrasepsi / Kind of Contraceptive						
	Pil	IUD	Kon- dom	MOW	MOP	Suntik	Implan
(1)	(2)	(3)	(4)	(5)	(6)	(7)	(8)
Teluk Betung Barat	1 228	372	530	102	37	1 326	975
Teluk Betung Timur	1 623	365	142	46	36	1 952	649
Teluk Betung Selatan	1 635	587	110	168	35	1 901	624
Bumi Waras	1 417	1 092	147	233	35	1 277	2 045
Panjang	4 207	510	142	89	111	3 623	560
Tanjung Karang Timur	1 335	511	77	97	66	1 930	481
Kedamaian	2 029	931	145	105	39	2 682	828
Teluk Betung Utara	1 391	1 194	229	257	77	1 415	900
Tanjung Karang Pusat	2 141	1 477	143	122	98	2 518	628
Enggal	990	577	149	252	26	1 139	407
Tanjung Karang Barat	2 336	1 565	108	101	86	2 549	621
Kemiling	2 276	3 007	508	110	140	3 074	1 820
Langkapura	1 245	960	99	48	49	1 731	634
Kedaton	1 413	1 281	192	190	32	1 808	6 39
Rajabasa	1 790	988	462	143	25	1 735	1 525
Tanjung Senang	1 537	1 478	208	118	47	1 315	897
Labuhan Ratu	1 486	659	112	12	6	1 115	292
Sukarame	2 112	988	183	239	6	2 337	566
Sukabumi	2 172	1 222	113	71	56	2 528	983
Way Halim	2 786	1 725	150	258	36	3 089	868
2018	37 149	21 489	3 949	2761	1043	41 044	16 942
2017	37 360	20 154	3 921	2 642	1 037	40 914	15 722
2016	37 622	18 356	3 906	2 485	1 060	38 877	13 380
2015	37 542	18 427	3 579	2 321	1 068	38 051	12 041
2014	37 709	16 634	3 527	2 233	1 194	38 926	10 646

Sumber : Dinas Pengendalian Penduduk dan Keluarga Berencana Kota Bandar Lampung
Source Population Control and Family Planning Service of Bandar Lampung Municipality

Tabel 3.2.4. Pencapaian Akseptor Keluarga Berencana (KB) Baru menurut Jenis Kontrasepsi per Bulan di Kota Bandar Lampung Tahun 2014-2018

Number of New Acceptors by Kind of Contraceptive per Month in Bandar Lampung Municipality, 2014-2018

Bulan Month	Jenis Kontrasepsi / Kind of Contraceptive						
	Pil	IUD	Kon- dom	MOW	MOP	Suntik	Implan
(1)	(2)	(3)	(4)	(5)	(6)	(7)	(8)
Januari/January	959	249	44	79	-	1 088	344
Pebruari/February	733	249	78	53	3	1 064	385
Maret/March	834	275	89	69	1	1 100	314
April/April	779	297	69	77	-	917	310
Mei/May	703	166	85	71	-	939	179
Juni/June	674	179	69	63	-	978	143
Juli/July	815	182	90	47	2	1 128	185
Agustus/August	613	145	74	49	1	1 010	160
September/September	586	112	75	48	-	870	121
Oktober/October	599	114	58	50	-	957	147
Nopember/November	591	135	71	32	-	857	164
Desember/December	423	138	69	79	-	569	111
2018	8 309	2 241	871	717	7	11 477	2 563
2017	9 471	3 106	1 186	952	10	13 789	3 459
2016	9 736	3 507	1 730	650	6	14 582	3 393
2015	11 878	3 661	1 785	552	2	13 022	3 469
2014	14 766	4 987	2 130	669	2	14 913	4 332

Sumber : Dinas Pengendalian Penduduk dan Keluarga Berencana Kota Bandar Lampung
Source Population Control and Family Planning Service of Bandar Lampung Municipality

3.3. TENAGA KERJA / LABOUR FORCE

Tabel 3.3.1. Banyaknya Pencari Kerja menurut Pendidikan dan Jenis Kelamin yang Terdaftar pada Dinas Tenaga Kerja Kota Bandar Lampung Tahun 2014-2018
Number of Job Seeker by Education and Sex Registered at Labour Force Service of Bandar Lampung Municipality, 2014-2018

Pendidikan <i>Education</i>	Pencari Kerja / Job Seeker		Jumlah <i>Total</i>
	Laki-Laki <i>Male</i>	Perempuan <i>Female</i>	
(1)	(2)	(3)	(4)
2014	2 021	2 127	4 148
2015	1 930	1 627	3 557
2016	1 530	1 364	2 894
2017	3 175	2 586	5 761
2018	1 482	1 720	3 202

Sumber : Dinas Tenaga Kerja Kota Bandar Lampung
Source Labour Force Services of Bandar Lampung Municipality

Tabel 3.3.2. Banyaknya Tenaga Kerja Asing yang Bekerja pada Perusahaan di Kota Bandar Lampung Tahun 2014-2018
Table **Number of Foreign Workers Working at Company in Bandar Lampung Municipality, 2014-2018**

Tahun Year	Tenaga Kerja Asing/ Foreign Workes		Jumlah Total
	Laki-Laki Male	Perempuan Female	
(1)	(2)	(3)	(4)
2014	152	319	471
2015	310	361	671
2016	16	11	27
2017	35	2	37
2018	11	1	12

Sumber : Dinas Tenaga Kerja Kota Bandar Lampung
Source Labour Force Services of Bandar Lampung Municipality

Tabel 3.3.3. Upah Minimum Kota (UMK) Tenaga Kerja di Kota Bandar Lampung Tahun 2014-2019
Municipality Minimum Wages of Man Power in Bandar Lampung Municipality, 2014-2019

Tahun <i>Year</i>	Upah Minimum Kota (Rp) <i>Municipality Minimum Wage</i>	TMT <i>Starting Date</i>	No. Keputusan <i>Regulation Number</i>
(1)	(2)	(3)	(4)
2014	Rp 1.422.500,-/Bulan	01-01-2014	No : G/922/III.05/HK/2013
2015	Rp 1.649.500,-/Bulan	01-01-2015	No.G/910/III.05/HK/2014
2016	Rp 1.870.000,-/Bulan	01-01-2016	No. G/615/III.05/HK/2015
2017	Rp. 2.054.365,32/Bulan	01-01-2017	No. G/659/III.05/HK/2016
2018	Rp. 2.263.390,87/Bulan	01-01-2018	No.G/586/V.07/HK/2018
2019	Rp. 2.445.141,15/Bulan	01-01-2019	No.G/552/V.07/HK/2018

Sumber : Dinas Tenaga Kerja Kota Bandar Lampung
Labour Force Services of Bandar Lampung Municipality

Tabel 3.3.4. Jumlah Penduduk Berumur 15 Tahun Keatas Menurut Jenis Kegiatan Selama Seminggu yang Lalu dan Jenis Kelamin di Kota Bandar Lampung, 2018
Population Aged 15 Years and Over by Type of Activity During The Previous Week and Sex in Bandar Lampung Municipality, 2018

Kegiatan Utama <i>Main Activity</i>	Jenis Kelamin/Sex		
	Laki-laki <i>Male</i>	Perempuan <i>Female</i>	Jumlah <i>Total</i>
(1)	(2)	(3)	(4)
Angkatan Kerja/<i>Economically Active</i>	307 055	197 794	504 849
Bekerja/ <i>Working</i>	285 102	183 019	468 121
Pengangguran Terbuka/ <i>Unemployment</i>	21 953	14 775	36 728
Bukan Angkatan Kerja/<i>Economically Inactive</i>	76 470	184 478	260 948
Sekolah/ <i>Attending School</i>	42 032	42 658	84 690
Mengurus Rumah Tangga/ <i>Housekeeping</i>	10 832	132 222	143 054
Lainnya/ <i>Others</i>	23 606	9 598	33 204
Tingkat Partisipasi Angkatan Kerja / <i>Economically Active Participation Rate</i>	80,06	51,74	65,92
Tingkat Pengangguran/<i>Unemployment Rate</i>	7,15	7,47	7,28

Sumber : Badan Pusat Statistik Kota Bandar Lampung
Source BPS-Statistics of Bandar Lampung Municipality

Tabel 3.3.5. Jumlah Penduduk Berumur 15 Tahun Ke Atas Menurut Pendidikan Tertinggi yang Ditamatkan dan Jenis Kegiatan Selama Seminggu yang Lalu di Kota Bandar Lampung, 2018
Population Aged 15 Years and Over by Educational Attainment and Type of Activity During The Previous Week in Bandar Lampung Municipality, 2018

<i>Pendidikan Tertinggi yang Ditamatkan</i> <i>Educational Attainment</i>	<i>Angkatan Kerja/</i> <i>Economically Active</i>		
	<i>Bekerja</i> <i>Working</i>	<i>Pengangguran Terbuka</i> <i>Unemployment</i>	<i>Jumlah Total</i>
(1)	(2)	(3)	(4)
Tidak/Belum Pernah Sekolah atau Tidak/Belum Tamat SD / <i>No Schooling or Not Yet Completed Primary School</i>	46 570	735	47 305
Sekolah Dasar/ <i>Primary School</i>	68 227	5 872	74 099
Sekolah Menengah Pertama/ <i>Junior High School</i>	63 817	8 874	72 691
Sekolah Menengah Atas/ <i>Senior High School</i>	181 729	14 162	195 891
Diploma I/II/III/Akademi/Universitas <i>Diploma I/II/III/Academy/University</i>	107 778	7 085	114 863
Jumlah/Total	468 121	36 728	504 849

Sumber : Badan Pusat Statistik Kota Bandar Lampung
Source BPS-Statistics of Bandar Lampung Municipality

Tabel 3.3.6. Jumlah Penduduk Berumur 15 Tahun Keatas yang Bekerja Selama Seminggu yang Lalu Menurut Kelompok Umur dan Jenis Kelamin di Kota Bandar Lampung, 2018
Population Aged 15 Years and Over Who Worked During the Previous Week by Age Group and Sex in Bandar Lampung Municipality, 2018

Kelompok Umur <i>Age Group</i>	Jenis Kelamin/Sex		
	Laki-laki <i>Male</i>	Perempuan <i>Female</i>	Jumlah <i>Total</i>
(1)	(2)	(3)	(4)
15-19	6 275	11 427	17 702
20-24	31 577	23 295	54 872
25-29	39 854	25 370	65 224
30-34	37 862	20 104	57 966
35-39	37 326	21 363	58 689
40-44	38 095	24 246	62 341
45-49	30 891	19 007	49 898
50-54	27 126	16 116	43 242
55-59	17 750	10 061	27 811
60+	18 346	12 030	30 376
Jumlah/Total	285 102	183 019	468 121

Sumber : Badan Pusat Statistik Kota Bandar Lampung
Source BPS-Statistics of Bandar Lampung Municipality

Tabel 3.3.7. Jumlah Penduduk Berumur 15 Tahun Ke Atas yang Bekerja Selama Seminggu yang Lalu Menurut Status Pekerjaan Utama dan Jenis Kelamin di Kota Bandar Lampung, 2018
Population Aged 15 Years and Over Who Worked During the Previous Week by Main Employment Status and Sex in Bandar Lampung Municipality, 2018

Status Pekerjaan Utama/Main Employment Status	Jenis Kelamin/Sex		
	Laki-laki Male	Perempuan Female	Jumlah Total
(1)	(2)	(3)	(4)
Berusaha sendiri <i>Own account worker</i>	55 285	42 810	98 095
Berusaha dibantu buruh tidak tetap/ buruh tak dibayar <i>Employer assisted by temporary worker/ unpaid worker</i>	17 531	13 572	31 103
Berusaha dibantu buruh tetap/buruh dibayar <i>Employer assisted by permanent worker/paid worker</i>	9 579	4 870	14 449
Buruh/Karyawan/Pegawai <i>Regular employee</i>	158 683	102 273	260 956
Pekerja bebas di pertanian <i>Casual agricultural worker</i>	3 842	-	3 842
Pekerja bebas di nonpertanian <i>Casual non-agricultural worker</i>	32 278	4 048	3 626
Pekerja keluarga/tak dibayar <i>Family worker/unpaid worker</i>	7 904	15 446	23 350
Jumlah/Total	285 102	183 019	468 121

Sumber : Badan Pusat Statistik Kota Bandar Lampung
Source BPS-Statistics of Bandar Lampung Municipality

4

SOSIAL DAN KESEJAHTERAAN RAKYAT *Social and Welfare*



SEKOLAH

SD	255
SMP	128
SMU	63

JUMLAH SEKOLAH, GURU, DAN MURID DI SEKOLAH NEGERI DAN SWASTA 2018

GURU

SD	4.887
SMP	2.892
SMU	1.806



MURID

SD	94.064
SMP	45.100
SMU	24.989

IV. SOSIAL DAN KESEJAHTERAAN RAKYAT

Berdasarkan data Dinas Pendidikan, jumlah murid SMP Negeri mengalami penurunan dibandingkan tahun sebelumnya (Tabel 4.1.10).

Berdasarkan data Dinas Pendidikan, terdapat 186 SD Negeri dan 69 SD Swasta di Bandar Lampung (Tabel 4.1.3). Sementara untuk tingkat Sekolah Menengah Pertama, terdapat 37 SMP Negeri dan 91 buah SMP Swasta (Tabel 4.1.9). Sedangkan untuk jenjang Sekolah Menengah Umum, terdapat 17 SMU Negeri dan 45 buah SMU Swasta (Tabel 4.1.15).

IV. SOCIAL AND WELFARE

Based on the Education Service of Bandar Lampung information, the number of Junior High School students tends to decrease, compared to the year before (4.1.10).

Based on the Education Service information, there were 187 Public Primary Schools and 61 Private Primary Schools in Bandar Lampung (Table 4.1.3). While for the Junior High School level, there were 37 public schools and 91 private schools (Table 4.1.9). As for the Senior High School level, there were 17 public schools and 45 private schools (Table 4.1.15).

4.1. PENDIDIKAN / EDUCATION

Tabel 4.1.1 Banyaknya Sekolah, Guru dan Murid Taman Kanak-Kanak menurut Kecamatan di Kota Bandar Lampung, 2014-2018
Number of Schools, Teachers, and Pupils at Kindergarten by Subdistrict in Bandar Lampung Municipality, 2014-2018

Kecamatan Subdistrict	Sekolah School	Guru Teacher	Murid Pupil
(1)	(2)	(3)	(4)
Teluk Betung Barat	7	33	247
Teluk Betung Timur ¹⁾	6	33	291
Teluk Betung Selatan	12	92	892
Bumi Waras ²⁾	6	33	216
Panjang	18	108	994
Tanjung Karang Timur	13	76	418
Kedamaian ³⁾	20	154	995
Teluk Betung Utara	15	110	820
Tanjung Karang Pusat	16	168	1 372
Enggal ⁴⁾	10	81	614
Tanjung Karang Barat	24	136	1 124
Kemiling	51	276	1 928
Langkapura ⁵⁾	19	144	860
Kedaton	20	117	808
Rajabasa	28	199	1 567
Tanjung Senang	20	144	1 066
Labuhan Ratu ⁶⁾	21	105	668
Sukarame	33	196	1 556
Sukabumi	21	123	1000
Way Halim ⁷⁾	17	139	1 366
2018	377	2 467	18 802
2017	353	1 772	17 083
2016	327	1 735	17 313
2015	325	1 708	16 981
2014	246	1 385	11 211

Sumber : Dinas Pendidikan dan Kebudayaan Kota Bandar Lampung
Source Education and Cultural Service of Bandar Lampung Municipality

Tabel 4.1.2. Banyaknya Murid Taman Kanak-Kanak Islam (RA) menurut Kecamatan di Kota Bandar Lampung Tahun 2014-2018
Number of Pupils at Islamic Kindergarten by Subdistrict in Bandar Lampung Municipality, 2014-2018

Kecamatan <i>Subdistrict</i>	Laki-laki <i>Male</i>	Perempuan <i>Female</i>	Jumlah <i>Total</i>
(1)	(2)	(3)	(4)
Teluk Betung Barat	-	-	-
Teluk Betung Timur ¹⁾	-	-	-
Teluk Betung Selatan	-	-	-
Bumi Waras ²⁾	142	156	298
Panjang	25	26	51
Tanjung Karang Timur	-	-	-
Kedamaian ³⁾	18	19	37
Teluk Betung Utara	41	62	103
Tanjung Karang Pusat	19	12	31
Enggal ⁴⁾	-	-	-
Tanjung Karang Barat	-	-	-
Kemiling	26	23	49
Langkapura ⁵⁾	-	-	-
Kedaton	86	50	136
Rajabasa	201	192	393
Tanjung Senang	39	42	81
Labuhan Ratu ⁶⁾	13	9	22
Sukarame	52	53	105
Sukabumi	-	-	-
Way Halim ⁷⁾	30	31	61
2018	692	675	1 367
2017	654	647	1 301
2016	639	617	1 256
2015	685	633	1 318
2014	689	647	1 336

Sumber : Kementerian Agama Kota Bandar Lampung
Source Religion Ministry of Bandar Lampung Municipality

Tabel 4.1.3. Banyaknya Sekolah, Ruang Belajar, dan Guru Sekolah Dasar Negeri dan Swasta menurut Kecamatan di Kota Bandar Lampung Tahun 2014-2018
Number of Schools, Class Room and Teachers at State and Private Primary School by Subdistrict in Bandar Lampung Municipality, 2014-2018

Kecamatan Subdistrict	Sekolah/School		Guru/Teacher		Rg.Kelas/ Classroom	
	Negeri/ State	Swasta/ Private	Negeri/ State	Swasta/ Private	Negeri/ State	Swasta/ Private
(1)	(2)	(3)	(4)	(5)	(6)	(7)
Teluk Betung Barat	6	-	89	-	51	-
Teluk Betung Timur ¹⁾	8	1	158	11	76	2
Teluk Betung Selatan	12	8	197	137	75	80
Bumi Waras ²⁾	13	3	179	18	81	6
Panjang	10	4	202	36	85	32
Tanjung Karang Timur	10	-	169	-	76	-
Kedamaian ³⁾	6	6	137	86	59	41
Teluk Betung Utara	9	3	161	51	80	31
Tanjung Karang Pusat	8	5	169	170	74	101
Enggal ⁴⁾	6	2	174	46	86	30
Tanjung Karang Barat	15	3	265	50	123	25
Kemiling	13	5	279	119	118	135
Langkapura ⁵⁾	8	4	136	91	61	59
Kedaton	10	3	144	17	89	18
Rajabasa	8	8	135	231	54	142
Tanjung Senang	9	2	179	86	69	29
Labuhan Ratu ⁶⁾	8	2	153	21	58	19
Sukarame	6	4	148	45	57	30
Sukabumi	11	2	214	25	102	16
Way Halim ⁷⁾	10	4	185	174	101	94
2018	186	69	3 473	1 414	1 575	890
2017	187	61	3 420	1 315	1 625	947
2016	194	57	3 586	1 332	1 567	790
2015	194	57	3 576	1 290	1 567	790
2014	221	66	4 235	1 462	2 547	633

Sumber : Dinas Pendidikan dan Kebudayaan Kota Bandar Lampung
Source Education and Cultural Service of Bandar Lampung Municipality

Tabel 4.1.4. Banyaknya Murid Sekolah Dasar Negeri menurut Kelas per Kecamatan di Kota Bandar Lampung Tahun 2014-2018
Number of State Primary School Pupils by Subdistrict and Class in Bandar Lampung Municipality, 2014-2018

Kecamatan Subdistrict	Kelas / Grade						Jumlah Total
	I	II	III	IV	V	VI	
(1)	(2)	(3)	(4)	(5)	(6)	(7)	(8)
Teluk Betung Barat	317	318	296	293	320	314	1 858
Teluk Betung Timur ¹⁾	637	567	691	683	614	611	3 803
Teluk Betung Selatan	722	647	761	679	691	719	4 219
Bumi Waras ²⁾	557	492	606	589	560	593	3 397
Panjang	758	722	834	911	869	897	4 991
Tanjung Karang Timur	501	561	583	535	597	578	3 355
Kedamaian ³⁾	436	416	483	470	461	491	2 757
Teluk Betung Utara	489	506	539	579	544	489	3 146
Tanjung Karang Pusat	581	450	586	573	575	600	3 365
Enggal ⁴⁾	561	571	664	757	663	683	3 899
Tanjung Karang Barat	842	878	927	879	896	841	5 263
Kemiling	970	872	978	1 023	990	987	5 820
Langkapura ⁵⁾	393	435	422	469	433	439	2 591
Kedaton	352	370	405	424	422	431	2 404
Rajabasa	366	410	443	496	474	459	2 648
Tanjung Senang	616	570	616	604	584	547	3 537
Labuhan Ratu ⁶⁾	392	442	451	464	443	443	2 635
Sukarame	502	541	701	638	666	696	3 744
Ukabumi	862	717	876	782	854	714	4 805
Way Halim ⁷⁾	555	538	559	631	609	594	3 486
2018	11 409	11 023	12 421	12 479	12 265	12 126	71 723
2017	11 271	12 759	12 526	12 374	12 327	12 107	73 364
2016	13 331	12 922	12 765	12 771	12 591	12 210	76 590
2015	13 402	12 978	12 974	12 785	12 685	12 590	77 414
2014	13 171	12 384	12 467	12 842	12 788	12 324	75 976

Sumber : Dinas Pendidikan dan Kebudayaan Kota Bandar Lampung
Source Education and Cultural Service of Bandar Lampung Municipality

Tabel 4.1.5. Banyaknya Murid Sekolah Dasar Swasta menurut Kelas per Kecamatan di Kota Bandar Lampung Tahun 2014-2018
Number of Private Primary School Pupils by Subdistrict and Class in Bandar Lampung Municipality, 2014-2018

Kecamatan Subdistrict	Kelas / Grade						Jumlah Total
	I	II	III	IV	V	VI	
(1)	(2)	(3)	(4)	(5)	(6)	(7)	(8)
Teluk Betung Barat	-	-	-	-	-	-	-
Teluk Betung Timur ¹⁾	32	32	33	24	20	-	141
Teluk Betung Selatan	342	374	322	324	331	300	1 993
Bumi Waras ²⁾	40	32	22	20	30	21	165
Panjang	125	153	117	116	119	125	755
Tanjung Karang Timur	-	-	-	-	-	-	-
Kedamaian ³⁾	191	168	147	170	186	145	1 007
Teluk Betung Utara	135	136	120	156	141	148	836
Tanjung Karang Pusat	530	558	475	500	548	589	3 200
Enggal ⁴⁾	108	102	112	96	104	113	635
Tanjung Karang Barat	98	130	113	126	130	101	698
Kemiling	264	319	329	344	318	266	1 840
Langkapura ⁵⁾	331	289	276	233	199	177	1 505
Kedaton	39	39	47	48	64	42	279
Rajabasa	548	595	602	625	617	601	3 588
Tanjung Senang	197	195	186	196	157	173	1 104
Labuhan Ratu ⁶⁾	112	109	78	76	101	70	546
Sukarame	120	105	97	104	80	80	586
Sukabumi	83	88	86	85	56	59	457
Way Halim ⁷⁾	397	451	515	498	579	566	3 006
2018	3 692	3 875	3 677	3 741	3 780	3 576	22 341
2017	3 929	3 689	3 775	3 833	3 620	3 369	22 215
2016	3 688	3 764	3 810	3 619	3 488	3 384	21 753
2015	3 806	3 848	3 657	3 474	3 174	2 968	20 927
2014	2 538	3 491	3 213	3 177	2 741	2 824	18 984

Sumber : Dinas Pendidikan dan Kebudayaan Kota Bandar Lampung
Source Education and Cultural Service of Bandar Lampung Municipality

Tabel 4.1.6. Banyaknya Sekolah, Ruang Belajar, dan Guru Madrasah Ibtida'iah Negeri dan Swasta menurut Kecamatan di Kota Bandar Lampung Tahun 2014-2018
Number of Schools, Class Room and Teachers at State and Private Madrasah Ibtida'iah by Subdistrict in Bandar Lampung Municipality, 2014-2018

Kecamatan Subdistrict	Sekolah/ School		Guru / Teacher		Rg. Kelas/ Classroom	
	Negeri/ State	Swasta/ Private	Negeri/ State	Swasta/ Private	Negeri/ State	Swasta/ Private
(1)	(2)	(3)	(4)	(5)	(6)	(7)
Teluk Betung Barat	-	8	-	88	-	46
Teluk Betung Timur ¹⁾	-	3	-	38	-	16
Teluk Betung Selatan	-	4	-	35	-	18
Bumi Waras ²⁾	1	4	24	58	18	13
Panjang	1	5	33	73	18	30
Tanjung Karang Timur	2	1	34	12	14	8
Kedamaian ³⁾	1	5	29	50	7	28
Teluk Betung Utara	1	1	26	13	12	17
Tanjung Karang Pusat	-	4	-	50	-	25
Enggal ⁴⁾	-	1	-	14	-	9
Tanjung Karang Barat	1	1	31	14	8	5
Kemiling	-	2	-	31	-	14
Langkapura ⁵⁾	-	1	0	18	-	6
Kedaton	1	2	30	23	10	18
Rajabasa	-	1	-	38	-	12
Tanjung Senang	1	-	25	-	6	-
Labuhan Ratu ⁶⁾	-	2	-	20	-	10
Sukarame	1	1	41	16	18	11
Sukabumi	-	4	-	68	-	30
Way Halim ⁷⁾	2	1	51	11	20	8
2018	12	51	324	670	131	324
2017	12	50	333	625	98	274
2016	12	51	324	646	125	323
2015	12	51	324	646	125	323
2014	12	51	244	620	122	323

Sumber : Kementerian Agama Kota Bandar Lampung
Source Religion Ministry of Bandar Lampung Municipality

Tabel 4.1.7. Banyaknya Murid Madrasah Ibtida'iah Negeri menurut Kelas per Kecamatan di Kota Bandar Lampung Tahun 2014-2018

Number of State Madrasah Ibtidaiyah Pupils by Subdistrict and Class in Bandar Lampung Municipality, 2014-2018

Kecamatan <i>Subdistrict</i>	Kelas / Class						Jumlah <i>Total</i>
	I	II	III	IV	V	VI	
(1)	(2)	(3)	(4)	(5)	(6)	(7)	(8)
Teluk Betung Barat	-	-	-	-	-	-	-
Teluk Betung Timur ¹⁾	-	-	-	-	-	-	-
Teluk Betung Selatan	-	-	-	-	-	-	-
Bumi Waras ²⁾	95	82	53	51	47	45	373
Panjang	191	154	140	119	84	89	777
Tanjung Karang Timur	51	58	38	39	35	27	248
Kedamaian ³⁾	165	115	54	78	23	21	456
Teluk Betung Utara	119	102	117	87	65	58	548
Tanjung Karang Pusat	-	-	-	-	-	-	-
Enggal ⁴⁾	-	-	-	-	-	-	-
Tanjung Karang Barat	80	78	107	69	59	45	438
Kemiling	-	-	-	-	-	-	-
Langkapura ⁵⁾	-	-	-	-	-	-	-
Kedaton	98	88	88	55	60	28	417
Rajabasa	-	-	-	-	-	-	-
Tanjung Senang	89	73	64	39	39	32	336
Labuhan Ratu ⁶⁾	-	-	-	-	-	-	-
Sukarame	165	173	171	172	161	143	985
Sukabumi	-	-	-	-	-	-	-
Way Halim ⁷⁾	196	185	151	114	76	63	785
2018	1 249	1 108	983	823	649	551	5 363
2017	1 265	1 167	1 175	982	857	727	6 203
2016	1 246	1 108	983	823	649	551	5 363
2015	1 128	979	795	656	586	522	4 666
2014	1 007	854	610	558	435	540	4 104

Sumber : Kementerian Agama Kota Bandar Lampung
Source Religion Ministry of Bandar Lampung Municipality

Tabel 4.1.8. Banyaknya Murid Madrasah Ibtida'iah Swasta menurut Kelas per Kecamatan Di Kota Bandar Lampung Tahun 2014-2018
Number of Private Madrasah Ibtida'iah Pupils by Subdistrict and Class in Bandar Lampung Municipality, 2014-2018

Kecamatan <i>Subdistrict</i>	Kelas / <i>Class</i>						Jumlah <i>Total</i>
	I	II	III	IV	V	VI	
(1)	(2)	(3)	(4)	(5)	(6)	(7)	(8)
Teluk Betung Barat	149	145	204	188	210	180	1 076
Teluk Betung Timur ¹⁾	84	86	79	78	64	72	463
Teluk Betung Selatan	55	53	58	52	46	42	306
Bumi Waras ²⁾	161	133	125	135	131	86	771
Panjang	180	184	209	191	167	163	1094
Tanjung Karang Timur	24	14	13	22	27	15	115
Kedamaian ³⁾	64	49	80	74	84	75	426
Teluk Betung Utara	26	23	19	17	19	15	119
Tanjung Karang Pusat	89	96	112	127	134	106	664
Enggal ⁴⁾	15	17	13	19	16	24	104
Tanjung Karang Barat	20	20	30	20	20	20	130
Kemiling	87	74	69	75	48	45	398
Langkapura ⁵⁾	34	31	38	28	29	20	180
Kedaton	34	30	45	26	21	21	177
Rajabasa	213	169	154	149	97	91	873
Tanjung Senang	-	-	-	-	-	-	-
Labuhan Ratu ⁶⁾	54	51	58	55	44	24	286
Sukarame	73	40	30	14	20	21	198
Sukabumi	159	143	169	163	137	119	890
Way Halim ⁷⁾	10	18	23	23	22	24	120
2018	1 531	1 376	1 528	1 456	1 336	1 163	8 390
2017	1 787	1 406	1 429	1 385	1 495	1 434	8 936
2016	1 531	1 376	1 528	1 456	1 223	1 163	8 390
2015	1 438	1 395	1 448	1 451	1 336	1 278	8 346
2014	1 373	1 367	1 360	1 328	1 394	1 309	8 131

Sumber : Kementerian Agama Kota Bandar Lampung
Source Religion Ministry of Bandar Lampung Municipality

Tabel 4.1.9. Banyaknya Sekolah, Ruang Belajar, dan Guru Sekolah Menengah Pertama Negeri Dan Swasta menurut Kecamatan di Kota Bandar Lampung Tahun 2014-2018
Number of Schools, Class Room and Teachers at State and Private Junior High School by Subdistrict in Bandar Lampung, 2014-2018

Kecamatan Subdistrict	Sekolah/ School		Guru / Teacher		Rg. Kelas/ Classroom	
	Negeri/ State	Swasta/ Private	Negeri/ State	Swasta/ Private	Negeri/ State	Swasta/ Private
	(1)	(2)	(3)	(4)	(5)	(6)
Teluk Betung Barat	1	2	57	11	21	6
Teluk Betung Timur ¹⁾	1	2	35	18	21	8
Teluk Betung Selatan	2	4	116	37	55	34
Bumi Waras ²⁾	-	3	-	18	-	16
Panjang	3	5	97	36	63	35
Tanjung Karang Timur	-	3	-	23	-	17
Kedamaian ³⁾	1	6	79	70	19	41
Teluk Betung Utara	4	7	165	68	95	47
Tanjung Karang Pusat	2	10	88	114	51	99
Enggal ⁴⁾	5	5	265	52	131	42
Tanjung Karang Barat	2	2	87	26	54	14
Kemiling	4	7	203	76	109	38
Langkapura ⁵⁾	1	2	45	60	29	22
Kedaton	-	7	-	87	-	47
Rajabasa	2	8	107	139	64	88
Tanjung Senang	2	4	141	56	59	31
Labuhan Ratu ⁶⁾	2	4	86	75	39	34
Sukarame	4	4	187	49	78	27
Sukabumi	1	4	54	34	32	12
Way Halim ⁷⁾	-	2	-	31	-	18
2018	37	91	1 812	1 080	920	676
2017	37	91	1 739	1 125	876	697
2016	31	91	1 617	1 169	803	640
2015	31	91	1 665	1 186	803	640
2014	39	86	1 935	1 221	909	772

Sumber : Dinas Pendidikan dan Kebudayaan Kota Bandar Lampung
Source Education and Cultural Service of Bandar Lampung Municipality

Tabel 4.1.10 Banyaknya Murid Sekolah Menengah Pertama Negeri Menurut Kelas per Kecamatan di Kota Bandar Lampung Tahun 2014-2018
Number of State Junior High School Pupils by Subdistrict and Class in Bandar Lampung Municipality, 2014-2018

Kecamatan Subdistrict	Kelas / Grade			Jumlah Total
	VII	VIII	IX	
(1)	(2)	(3)	(4)	(7)
Teluk Betung Barat	352	360	339	1 051
Teluk Betung Timur ¹⁾	254	229	278	761
Teluk Betung Selatan	602	572	741	1915
Bumi Waras ²⁾	-	-	-	-
Panjang	856	728	629	2213
Tanjung Karang Timur	-	-	-	-
Kedamaian ³⁾	351	239	412	1002
Teluk Betung Utara	1093	985	887	2965
Tanjung Karang Pusat	544	550	582	1676
Enggal ⁴⁾	1387	1351	1540	4278
Tanjung Karang Barat	598	656	382	1636
Kemiling	1102	1059	1225	3386
Langkapura ⁵⁾	313	297	284	894
Kedaton	-	-	-	-
Rajabasa	605	630	638	1873
Tanjung Senang	659	544	805	2008
Labuhan Ratu ⁶⁾	490	424	251	1165
Sukarame	1032	1044	988	3064
Sukabumi	284	272	300	856
Way Halim ⁷⁾	-	-	-	-
2018	10 522	9 940	10 281	30 743
2017	9 672	10 986	10 647	31 305
2016	10 960	11 869	9 708	32 537
2015	11 561	10 069	9 329	30 959
2014	11 339	9 712	9 702	30 753

Sumber : Dinas Pendidikan dan Kebudayaan Kota Bandar Lampung
Source Education and Cultural Service of Bandar Lampung Municipality

Tabel 4.1.11 Banyaknya Murid Sekolah Menengah Pertama Swasta menurut Kelas per Kecamatan di Kota Bandar Lampung Tahun 2014-2018
Number of Private Junior High School Pupils by Subdistrict and Class in Bandar Lampung Municipality, 2014-2018

Kecamatan Subdistrict	Kelas / Grade			Jumlah Total
	VII	VIII	IX	
(1)	(2)	(3)	(4)	(7)
Teluk Betung Barat	47	38	43	128
Teluk Betung Timur ¹⁾	81	42	39	162
Teluk Betung Selatan	213	206	216	635
Bumi Waras ²⁾	43	59	72	174
Panjang	191	249	170	610
Tanjung Karang Timur	84	145	120	349
Kedamaian ³⁾	196	238	218	652
Teluk Betung Utara	295	306	307	908
Tanjung Karang Pusat	709	745	674	2128
Enggal ⁴⁾	217	206	243	666
Tanjung Karang Barat	89	80	60	229
Kemiling	237	243	199	679
Langkapura ⁵⁾	211	191	182	584
Kedaton	344	380	376	1100
Rajabasa	694	621	657	1972
Tanjung Senang	208	262	153	623
Labuhan Ratu ⁶⁾	300	376	257	933
Sukarame	314	365	286	965
Sukabumi	139	116	90	345
Way Halim ⁷⁾	174	172	169	515
2018	4 786	5 040	4 531	14 357
2017	5 083	4 756	4 468	14 307
2016	4 336	4 379	5 243	13 958
2015	4 241	5 382	5 549	15 172
2014	6 768	6 696	5 939	19 403

Sumber : Dinas Pendidikan dan Kebudayaan Kota Bandar Lampung
Source Education and Cultural Service of Bandar Lampung Municipality

Tabel 4.1.12. Banyaknya Sekolah, Ruang Belajar, dan Guru Madrasah Tsanawiyah Negeri dan Swasta menurut Kecamatan di Kota Bandar Lampung Tahun 2014-2018
Number of Schools, Class Room and Teachers at State and Private Madrasah Tsanawiyah by Subdistrict in Bandar Lampung Municipality, 2014-2018

Kecamatan Subdistrict	Sekolah/ School		Guru / Teacher		Rg. Kelas/ Classroom	
	Negeri/ State	Swasta/ Private	Negeri/ State	Swasta/ Private	Negeri/ State	Swasta/ Private
(1)	(2)	(3)	(4)	(5)	(6)	(7)
Teluk Betung Barat	-	5	-	51	-	19
Teluk Betung Timur ¹⁾	-	1	-	18	-	7
Teluk Betung Selatan	-	1	-	12	-	3
Bumi Waras ²⁾	-	1	-	14	-	4
Panjang	-	3	-	43	-	12
Tanjung Karang Timur	-	1	-	13	-	7
Kedamaian ³⁾	-	2	-	23	-	6
Teluk Betung Utara	-	2	-	14	-	5
Tanjung Karang Pusat	-	3	-	31	-	15
Enggal ⁴⁾	1	-	93	-	24	-
Tanjung Karang Barat	-	-	-	-	-	-
Kemiling	-	1	-	14	-	4
Langkapura ⁵⁾	-	-	-	-	-	-
Kedaton	-	1	-	35	-	13
Rajabasa	-	2	-	27	-	7
Tanjung Senang	-	1	-	21	-	4
Labuhan Ratu ⁶⁾	-	1	-	15	-	3
Sukarame	1	1	115	21	34	6
Sukabumi	-	3	-	50	-	16
Way Halim ⁷⁾	-	-	-	-	-	-
2018	2	29	208	402	58	131
2017	2	28	200	380	58	131
2016	2	29	200	380	58	131
2015	2	28	200	405	56	132
2014	2	27	206	480	53	161

Sumber : Kementerian Agama Kota Bandar Lampung
Source Religion Ministry of Bandar Lampung Municipality

Tabel 4.1.13. Banyaknya Murid Madrasah Tsanawiyah Negeri menurut Kelas per Kecamatan di Kota Bandar Lampung Tahun 2014-2018
Number of State Madrasah Tsanawiyah Pupils by Subdistrict and Class in Bandar Lampung Municipality, 2014-2018

Kecamatan Subdistrict	Kelas / Class			Jumlah
	I	II	III	Total
(1)	(2)	(3)	(4)	(5)
Teluk Betung Barat	-	-	-	-
Teluk Betung Timur ¹⁾	-	-	-	-
Teluk Betung Selatan	-	-	-	-
Bumi Waras ²⁾	-	-	-	-
Panjang	-	-	-	-
Tanjung Karang Timur	-	-	-	-
Kedamaian ³⁾	-	-	-	-
Teluk Betung Utara	-	-	-	-
Tanjung Karang Pusat	-	-	-	-
Enggal ⁴⁾	502	338	350	1 190
Tanjung Karang Barat	-	-	-	-
Kemiling	-	-	-	-
Langkapura ⁵⁾	-	-	-	-
Kedaton	-	-	-	-
Rajabasa	-	-	-	-
Tanjung Senang	-	-	-	-
Labuhan Ratu ⁶⁾	--	-	-	-
Sukarame	513	468	424	1 405
Sukabumi	-	-	-	-
Way Halim ⁷⁾	-	-	-	-
2018	1 015	806	774	2 595
2017	761	801	727	2 289
2016	802	732	695	2 229
2015	742	705	712	2 160
2014	711	872	640	2 223

Sumber : Kementerian Agama Kota Bandar Lampung
Source Religion Ministry of Bandar Lampung Municipality

Tabel 4.1.14. Banyaknya Murid Madrasah Tsanawiyah Swasta menurut Kelas per Kecamatan di Kota Bandar Lampung Tahun 2014-2018

Number of Private Madrasah Tsanawiyah Pupils by Subdistrict and Class in Bandar Lampung Municipality, 2014-2018

Kecamatan Subdistrict	Kelas / Grade			Jumlah Total
	I	II	III	
(1)	(2)	(3)	(4)	(7)
Teluk Betung Barat	235	186	152	573
Teluk Betung Timur ¹⁾	38	42	43	123
Teluk Betung Selatan	18	21	21	60
Bumi Waras ²⁾	36	41	34	111
Panjang	215	186	172	573
Tanjung Karang Timur	18	14	15	47
Kedamaian ³⁾	54	64	31	149
Teluk Betung Utara	24	48	57	129
Tanjung Karang Pusat	120	98	130	348
Enggal ⁴⁾	-	-	-	-
Tanjung Karang Barat	-	-	-	-
Kemiling	32	12	25	69
Langkapura ⁵⁾	-	-	-	-
Kedaton	205	179	164	548
Rajabasa	62	54	52	168
Tanjung Senang	48	41	57	146
Labuhan Ratu ⁶⁾	31	35	26	92
Sukarame	42	47	54	143
Sukabumi	290	284	214	788
Way Halim ⁷⁾	-	-	-	-
2018	1 468	1 352	1 247	4 067
2017	1 476	1 202	1 182	3 860
2016	1 348	1 214	1 227	3 789
2015	1 248	1 436	1 198	3 882
2014	1 338	1 526	1 125	3 989

Sumber : Kementerian Agama Kota Bandar Lampung
Source Religion Ministry of Bandar Lampung Municipality

Tabel 4.1.15. Banyaknya Sekolah Menengah Umum Negeri dan Swasta di Kota Bandar Lampung Tahun 2014-2018
Number of Schools at State and Private Senior High School in Bandar Lampung Municipality, 2014-2018

Kecamatan Subdistrict	Sekolah School	
	Negeri / State	Swasta / Private
(1)	(2)	(3)
Teluk Betung Barat	-	2
Teluk Betung Timur ¹⁾	1	-
Teluk Betung Selatan	2	1
Bumi Waras ²⁾	-	1
Panjang	1	1
Tanjung Karang Timur	-	3
Kedamaian ³⁾	1	1
Teluk Betung Utara	1	3
Tanjung Karang Pusat	2	4
Enggal ⁴⁾	1	5
Tanjung Karang Barat	2	3
Kemiling	2	4
Langkapura ⁵⁾	-	2
Kedaton	-	4
Rajabasa	1	5
Tanjung Senang	1	3
Labuhan Ratu ⁶⁾	-	4
Sukarame	2	-
Sukabumi	-	-
Way Halim ⁷⁾	-	-
2018	17	46
2017	17	45
2016	17	45
2015	17	45
2014	17	43

Sumber : Kementerian Pendidikan dan Kebudayaan
Source Education and Cultural Ministry

Tabel 4.1.16. Banyaknya Guru Sekolah Menengah Umum menurut Kecamatan di Kota Bandar Lampung, 2018
Number of Senior High School Teacher by Subdistrict in Bandar Lampung Municipality, 2018

Kecamatan <i>Subdistrict</i>	Jumlah <i>Total</i>
(1)	(2)
Teluk Betung Barat	19
Teluk Betung Timur ¹⁾	39
Teluk Betung Selatan	111
Bumi Waras ²⁾	4
Panjang	32
Tanjung Karang Timur	43
Kedamaian ³⁾	84
Teluk Betung Utara	95
Tanjung Karang Pusat	246
Enggal ⁴⁾	192
Tanjung Karang Barat	143
Kemiling	189
Langkapura ⁵⁾	32
Kedaton	32
Rajabasa	173
Tanjung Senang	121
Labuhan Ratu ⁶⁾	125
Sukarame	126
Sukabumi	-
Way Halim ⁷⁾	-
2018	1806

Sumber : Kementerian Pendidikan dan Kebudayaan
Source Education and Cultural Ministry

Tabel 4.1.17. Banyaknya Murid Sekolah Menengah Umum menurut Kecamatan dan Jenis Kelamin di Kota Bandar Lampung, 2018
Number of Senior High School Pupils by Subdistrict and Sex in Bandar Lampung Municipality, 2018

Kecamatan Subdistrict	Laki-laki/ Male	Perempuan/ Female	Jumlah/ Total
(1)	(2)	(3)	(4)
Teluk Betung Barat	85	118	203
Teluk Betung Timur ¹⁾	197	344	541
Teluk Betung Selatan	685	890	1575
Bumi Waras ²⁾	48	53	101
Panjang	187	229	416
Tanjung Karang Timur	204	153	357
Kedamaian ³⁾	453	547	1 000
Teluk Betung Utara	654	726	1 380
Tanjung Karang Pusat	1 669	2 085	3 754
Enggal ⁴⁾	1 384	1 395	2 779
Tanjung Karang Barat	890	1 064	1 954
Kemiling	1 070	1 294	2 364
Langkapura ⁵⁾	92	87	179
Kedaton	150	102	252
Rajabasa	947	1 322	2 269
Tanjung Senang	937	1 167	2 104
Labuhan Ratu ⁶⁾	725	1 049	1 774
Sukarame	911	1 076	1 987
Sukabumi	-	-	-
Way Halim ⁷⁾	-	-	-
2018	11 288	13 701	24 989

Sumber : Kementerian Pendidikan dan Kebudayaan
Source Education and Cultural Ministry

Tabel 4.1.18. Banyaknya Sekolah, Ruang Belajar, dan Guru Madrasah Aliyah Negeri dan Swasta di Kota Bandar Lampung Tahun 2014-2018
Number of Schools, Class Room and Teachers at State and Private Madrasah Aliyah in Bandar Lampung Municipality, 2014-2018

Kecamatan Subdistrict	Sekolah/ School		Guru / Teacher		Rg. Kelas/ Classroom	
	Negeri/ State	Swasta/ Private	Negeri/ State	Swasta/ Private	Negeri/ State	Swasta/ Private
(1)	(2)	(3)	(4)	(5)	(6)	(7)
Teluk Betung Barat	-	2	-	25	-	12
Teluk Betung Timur ¹⁾	-	1	-	21	-	7
Teluk Betung Selatan	-	1	-	12	-	3
Bumi Waras ²⁾	1	-	82	-	24	-
Panjang	-	1	-	9	-	4
Tanjung Karang Timur	-	-	-	-	-	-
Kedamaian ³⁾	-	-	-	-	-	-
Teluk Betung Utara	-	1	-	5	-	3
Tanjung Karang Pusat	-	2	-	21	-	7
Enggal ⁴⁾	-	-	-	-	-	-
Tanjung Karang Barat	-	-	-	-	-	-
Kemiling	-	1	-	6	-	3
Langkapura ⁵⁾	-	-	-	-	-	-
Kedaton	-	1	-	25	-	9
Rajabasa	-	-	-	-	-	-
Tanjung Senang	-	-	-	-	-	-
Labuhan Ratu ⁶⁾	-	1	-	12	-	3
Sukarame	1	1	141	10	32	1
Sukabumi	-	1	-	12	-	2
Way Halim ⁷⁾	-	-	-	-	-	-
2018	2	13	223	158	56	54
2017	2	13	209	159	66	54
2016	2	13	209	169	56	54
2015	2	14	197	196	56	61
2014	2	13	155	219	53	52

Sumber : Kementerian Agama Kota Bandar Lampung
Source Religion Ministry of Bandar Lampung Municipality

Tabel 4.1.19. Banyaknya Murid Madrasah Aliyah Negeri menurut Kelas per Kecamatan di Kota Bandar Lampung Tahun 2014-2018
Number of State Madrasah Aliyah Pupils by Subdistrict and Class in Bandar Lampung Municipality, 2014-2018

Kecamatan Subdistrict	Kelas / Grade			Jumlah Total
	I	II	III	
(1)	(2)	(3)	(4)	(7)
Teluk Betung Barat	-	-	-	-
Teluk Betung Timur ¹⁾	-	-	-	-
Teluk Betung Selatan	-	-	-	-
Bumi Waras ²⁾	350	280	368	998
Panjang	-	-	-	-
Tanjung Karang Timur	-	-	-	-
Kedamaian ³⁾	-	-	-	-
Teluk Betung Utara	-	-	-	-
Tanjung Karang Pusat	-	-	-	-
Enggal ⁴⁾	-	-	-	-
Tanjung Karang Barat	-	-	-	-
Kemiling	-	-	-	-
Langkapura ⁵⁾	-	-	-	-
Kedaton	-	-	-	-
Rajabasa	-	-	-	-
Tanjung Senang	-	-	-	-
Labuhan Ratu ⁶⁾	-	-	-	-
Sukarame	612	478	523	1 613
Sukabumi	-	-	-	-
Way Halim ⁷⁾	-	-	-	-
2018	962	758	891	2 611
2017	787	750	769	2 306
2016	756	784	712	2 252
2015	786	716	692	2 194
2014	748	662	670	2 080

Sumber : Kementerian Agama Kota Bandar Lampung
Source Religion Ministry of Bandar Lampung Municipality

Tabel 4.1.20. Banyaknya Murid Madrasah Aliyah Swasta menurut Kelas per Kecamatan di Kota Bandar Lampung Tahun 2014-2018
Number of Private Madrasah Aliyah Pupils by Subdistrict and Class in Bandar Lampung Municipality, 2014-2018

Kecamatan Subdistrict	Kelas / Grade			Jumlah Total
	I	II	III	
(1)	(2)	(3)	(4)	(7)
Teluk Betung Barat	59	67	40	166
Teluk Betung Timur ¹⁾	13	33	31	77
Teluk Betung Selatan	5	30	13	48
Bumi Waras ²⁾	-	-	-	-
Panjang	28	40	32	100
Tanjung Karang Timur	-	-	-	-
Kedamaian ³⁾	-	-	-	-
Teluk Betung Utara	16	26	12	54
Tanjung Karang Pusat	54	50	51	155
Enggal ⁴⁾	-	-	-	-
Tanjung Karang Barat	-	-	-	-
Kemiling	15	16	9	40
Langkapura ⁵⁾	-	-	-	-
Kedaton	110	117	98	325
Rajabasa	-	-	-	-
Tanjung Senang	-	-	-	-
Labuhan Ratu ⁶⁾	20	30	40	90
Sukarame	26	24	26	76
Sukabumi	32	43	30	105
Way Halim ⁷⁾	-	-	-	-
2018	378	476	382	1 236
2017	521	367	473	1 361
2016	378	476	382	1 236
2015	516	431	342	1 289
2014	365	343	359	1 067

Sumber : Kementerian Agama Kota Bandar Lampung
Source Religion Ministry of Bandar Lampung Municipality

Tabel 4.1.21. Banyaknya Sekolah menengah Kejuruan Negeri Dan Swasta menurut Kecamatan di Kota Bandar Lampung Tahun 2014-2018

Number of State and Private Specialist Senior High School by Subdistrict in Bandar Lampung Municipality, 2014-2018

Kecamatan Subdistrict	Sekolah School	
	Negeri / State	Swasta / Private
(1)	(2)	(3)
Teluk Betung Barat	-	-
Teluk Betung Timur ¹⁾	1	1
Teluk Betung Selatan	-	1
Bumi Waras ²⁾	-	1
Panjang	-	3
Tanjung Karang Timur	-	5
Kedamaian ³⁾	-	1
Teluk Betung Utara	1	6
Tanjung Karang Pusat	-	3
Enggal ⁴⁾	2	4
Tanjung Karang Barat	1	3
Kemiling	1	2
Langkapura ⁵⁾	-	-
Kedaton	-	5
Rajabasa	1	3
Tanjung Senang	-	4
Labuhan Ratu ⁶⁾	-	2
Sukarame	1	6
Sukabumi	1	4
Way Halim ⁷⁾	1	-
2018	10	54
2017	10	54
2016	10	54
2015	10	54
2014	8	44

Sumber : Kementerian Pendidikan dan Kebudayaan
Source Education and Cultural Ministry

Tabel 4.1.22. Banyaknya Guru Sekolah Menengah Kejuruan Menurut Kecamatan di Kota Bandar Lampung Tahun 2018
Number of Specialist Senior High School Teacher by Subdistrict in Bandar Lampung Municipality, 2018

Kecamatan Subdistrict	Jumlah Total
(1)	(2)
Teluk Betung Barat	-
Teluk Betung Timur ¹⁾	55
Teluk Betung Selatan	6
Bumi Waras ²⁾	-
Panjang	43
Tanjung Karang Timur	50
Kedamaian ³⁾	15
Teluk Betung Utara	147
Tanjung Karang Pusat	97
Enggal ⁴⁾	249
Tanjung Karang Barat	73
Kemiling	98
Langkapura ⁵⁾	-
Kedaton	53
Rajabasa	225
Tanjung Senang	66
Labuhan Ratu ⁶⁾	27
Sukarame	177
Sukabumi	151
Way Halim ⁷⁾	87
2018	1 619

Sumber : Kementerian Pendidikan dan Kebudayaan
Source Education and Cultural Ministry

Tabel 4.1.23. Banyaknya Murid Sekolah Menengah Kejuruan menurut Jenis Kelamin per Kecamatan di Kota Bandar Lampung Tahun 2018
Number of Specialist Senior High School Pupils by Subdistrict and Sex in Bandar Lampung Municipality, 2018

Kecamatan Subdistrict	Laki-laki/ Male	Perempuan/ Female	Jumlah/ Total
(1)	(2)	(3)	(4)
Teluk Betung Barat	-	-	-
Teluk Betung Timur ¹⁾	645	316	961
Teluk Betung Selatan	62	-	62
Bumi Waras ²⁾	-	-	-
Panjang	614	415	1 029
Tanjung Karang Timur	153	233	386
Kedamaian ³⁾	24	31	55
Teluk Betung Utara	1 108	1 536	2 644
Tanjung Karang Pusat	731	789	1 520
Enggal ⁴⁾	1 698	2 063	3 761
Tanjung Karang Barat	429	457	886
Kemiling	699	756	1 455
Langkapura ⁵⁾	-	-	-
Kedaton	257	279	536
Rajabasa	2 543	536	3 079
Tanjung Senang	134	175	309
Labuhan Ratu ⁶⁾	583	653	1 236
Sukarame	1 636	1 160	2 796
Sukabumi	1 141	868	2 009
Way Halim ⁷⁾	490	842	1 332
2018	12 947	11 109	24 056

Sumber : Kementerian Pendidikan dan Kebudayaan
Source Education and Cultural Ministry

Tabel 4.1.24. Jumlah Kelurahan yang Mempunyai Sekolah di Kota Bandar Lampung Tahun 2018
Number of Sub-Districts with School in Bandar Lampung Municipality, 2018

Kecamatan/ District	Pos PAUD/ Early Childhood Education Facility	TK/RA/BA Kindergarten	SD/MI Primary School	SMP/MTs Junior High School	SMA/MA Senior High School
(1)	(2)	(3)	(4)	(5)	(6)
Teluk Betung Barat	5	5	5	4	2
Teluk Betung Timur	6	3	5	2	2
Teluk Betung Selatan	5	4	5	5	1
Bumi Waras	5	4	5	2	2
Panjang	8	6	7	4	3
Tanjung Karang Timur	5	5	5	2	1
Kedamaian	7	7	6	5	3
Teluk Betung Utara	6	6	6	5	5
Tanjung Karang Pusat	6	7	7	7	4
Enggal	6	4	4	4	4
Tanjung Karang Barat	7	5	6	2	4
Kemiling	5	9	8	8	5
Langkapura	5	4	4	3	1
Kedaton	7	6	7	4	3
Rajabasa	7	7	7	7	6
Tanjung Senang	5	5	5	4	3
Labuhan Ratu	6	6	6	4	4
Sukarame	6	5	6	5	3
Sukabumi	7	7	7	5	1
Way Halim	6	5	6	2	1
BANDAR LAMPUNG	120	110	117	84	58

Bersambung / To be continued...

Sambungan tabel 4.1.24. / Continuation table 4.1.24.

Kecamatan/ District	SMK Vocational High School	Akademi/ Perguruan Tinggi Academy/ University	SD Luar Biasa Extraordinary Primary School	SMP Luar Biasa Extraordi- nary Primary School	SMA Luar Biasa Extraordinary Primary School
(1)	(2)	(3)	(4)	(5)	(6)
Teluk Betung Barat	-	-	-	-	-
Teluk Betung Timur	2	-	-	-	-
Teluk Betung Selatan	1	-	-	-	-
Bumi Waras	-	2	1	-	-
Panjang	1	-	-	-	-
Tanjung Karang Timur	1	1	-	-	-
Kedamaian	2	1	-	-	-
Teluk Betung Utara	3	1	-	-	-
Tanjung Karang Pusat	2	1	-	-	-
Enggal	3	-	-	-	-
Tanjung Karang Barat	3	1	-	-	-
Kemiling	2	2	1	1	1
Langkapura	-	1	-	-	-
Kedaton	2	-	-	-	-
Rajabasa	2	5	-	-	1
Tanjung Senang	3	-	-	-	-
Labuhan Ratu	1	1	-	-	-
Sukarame	2	2	1	1	1
Sukabumi	2	-	-	-	-
Way Halim	1	1	-	-	-
BANDAR LAMPUNG	33	19	3	2	3

Bersambung / To be continued...

Sambungan tabel 4.1.24. / Continuation table 4.1.24.

Kecamatan/ District	Pondok Pesantren Islamic Boarding School	Madrasah Diniyah Madrasah Diniyah	Seminari/ Sejenisnya Seminary
(1)	(2)	(3)	(4)
Teluk Betung Barat	2	2	-
Teluk Betung Timur	3	2	-
Teluk Betung Selatan	1	-	-
Bumi Waras	2	-	-
Panjang	3	2	-
Tanjung Karang Timur	1	-	-
Kedamaian	4	-	-
Teluk Betung Utara	2	1	-
Tanjung Karang Pusat	4	-	-
Enggal	-	-	-
Tanjung Karang Barat	2	1	-
Kemiling	5	-	-
Langkapura	1	-	-
Kedaton	2	-	-
Rajabasa	4	-	-
Tanjung Senang	1	-	-
Labuhan Ratu	-	-	-
Sukarame	1	-	-
Sukabumi	6	-	-
Way Halim	-	-	-
BANDAR LAMPUNG	44	8	-

Sumber : **Statistik Potensi Desa Kota Bandar Lampung 2018**
Source *Village Potential Statistics of Bandar Lampung Municipality 2018*

Tabel 4.1.25. Banyaknya Mahasiswa Universitas Lampung menurut Fakultas dan Jenis Kelamin Tahun 2014-2018
Table **Number of Students by Faculty and Sex at University of Lampung, 2014-2018**

Fakultas <i>Faculty</i>	Laki-laki <i>Male</i>	Perempuan <i>Female</i>	Jumlah <i>Total</i>
(1)	(2)	(3)	(4)
Ekonomi + Diploma Ekonomi / <i>Economic + Diploma in Economic</i>	1 579	1 832	3 411
H u k u m / L a w	1 579	1 067	2 646
FISIP / Social and Politic + diploma	1 712	2 108	3 820
Pertanian + Diploma Pertanian / <i>Agriculture + Dipl Agriculture</i>	2 070	2 632	4 702
Keguruan dan Ilmu Pendidikan + Diploma Pendidikan / Teaching <i>Education + Dipl in Education</i>	1 892	4 803	6 695
Teknik / Engineering + diploma	2 598	1 119	3 717
M I P A / Math and Natural + diploma	1 191	2 013	3 204
Kedokteran / Medicine	297	676	973
Pasca Sarjana / Post Graduate	651	691	1 342
Tahun 2018	13 569	16 941	30 510
Tahun 2017	16 854	20 050	36 904
Tahun 2016	12 334	15 108	27 442
Tahun 2015	11 629	13 565	25 194
Tahun 2014	12 160	14 059	26 219

Sumber : Universitas Lampung
Source *University of Lampung*

Tabel 4.1.26. Banyaknya Mahasiswa Universitas Lampung menurut Fakultas Tahun 2014-2018
Number of Students by Faculty at University of Lampung, 2014-2018

Fakultas <i>Faculty</i>	T a h u n / Y e a r				
	2014	2015	2016	2017	2018
(1)	(2)	(3)	(4)	(5)	(6)
Ekonomi + Diploma Ekonomi / <i>Economic + Dipl in Economic</i>	3 862	3 507	3 494	4 399	3 411
H u k u m / L a w	2 218	2 251	2 158	2 894	2 646
FISIP / <i>Social and Politic + dipl</i>	3 390	3 285	3 421	3 995	3 820
Pertanian + Diploma Pertanian / <i>Agriculture + Dipl Agriculture</i>	3 924	3 749	4 025	5 092	4 702
Keguruan dan Ilmu Pendidikan + Diploma Pendidikan / <i>Teaching Education + Dipl in Education</i>	6 865	6 639	5 820	7 450	6 695
Teknik / <i>Engineering + diploma</i>	2 932	2 826	3 107	4 061	3 717
M I P A / <i>Math and Natural + di- ploma</i>	2 255	2 161	2 734	3 559	3 204
Kedokteran / <i>Medicine</i>	747	741	664	1 110	973
Pasca Sarjana / <i>Post Graduate</i>	26	35	2 019	4 344	1 342
Jumlah/ <i>Total</i>	26 219	25 194	27 442	36 904	30 510

Sumber : Universitas Lampung
Source University of Lampung

Tabel 4.1.27. Banyaknya Tenaga Pengajar Universitas Lampung menurut Fakultas Tahun 2014-2018
Table **Number of Lecturers by Faculty at University of Lampung, 2014-2018**

Fakultas Faculty	Tahun / Year				
	2014	2015	2016	2017	2018
(1)	(2)	(3)	(4)	(5)	(6)
Ekonomi + Diploma Ekonomi / Economic + Diploma in Economic	109	109	110	105	101
H u k u m / L a w	101	101	100	98	96
FISIP / Social and Politic + dipl	106	106	114	110	109
Pertanian + Diploma Pertanian / Agriculture + Dipl Agriculture	247	247	254	240	236
Keguruan dan Ilmu Pendidikan + Diploma Pendidikan / Teaching Education + Dipl in Education	210	210	211	201	192
Teknik / Engineering + diploma	172	172	168	163	163
M I P A / Math and Natural + di- ploma	122	122	127	123	119
Kedokteran / Medicine	57	57	67	67	65
Jumlah/ Total	1 124	1 124	1 151	1 107	1 081

Sumber : Universitas Lampung
Source University of Lampung

Tabel 4.1.28. Banyaknya Tenaga Administrasi Universitas Lampung menurut Fakultas Tahun 2014-2018
Table *Number of Administrators by Faculty at University of Lampung, 2014-2018*

Fakultas Faculty	T a h u n / Y e a r				
	2014	2015	2016	2017	2018
(1)	(2)	(3)	(4)	(5)	(6)
Ekonomi + Diploma Ekonomi / Economic + Diploma in Economic	43	43	47	42	38
H u k u m / L a w	36	36	34	35	36
FISIP / Social and Politic + dipl	22	22	22	23	24
Pertanian + Diploma Pertanian / Agriculture + Dipl Agriculture	59	59	58	57	54
Keguruan dan Ilmu Pendidikan + Diploma Pendidikan / Teaching Education + Dipl in Education	59	59	57	54	53
Teknik / Engineering + diploma	72	72	70	69	74
M I P A / Math and Natural + di- ploma	59	59	57	54	53
Kedokteran / Medicine	17	17	23	22	25
Kantor Pusat Adm / Administrative	274	274	272	257	2124
Jumlah/ Total	641	641	640	613	573

Sumber : Universitas Lampung
Source *University of Lampung*

Tabel 4.1.29. Banyaknya Lulusan Universitas Lampung menurut Fakultas Tahun 2014-2018
Number of Students Graduated by Faculty at University of Lampung, 2014-2018

Fakultas Faculty	T a h u n / Y e a r				
	2014	2015	2016	2017	2018
(1)	(2)	(3)	(4)	(5)	(6)
Ekonomi + Diploma Ekonomi / Economic + Diploma in Economic	688	936	698	734	705
H u k u m / L a w	446	381	275	319	372
FISIP / Social and Politic + dipl	495	517	554	499	488
Pertanian + Diploma Pertanian / Agriculture + Dipl Agriculture	430	514	548	511	699
Keguruan dan Ilmu Pendidikan + Diploma Pendidikan / Teaching Education + Dipl in Education	1720	1 576	1 354	1 081	1 117
Teknik / Engineering + diploma	351	341	332	309	386
M I P A / Math and Natural + diploma	270	229	278	349	450
Kedokteran / Medicine	255	231	269	282	360
Pasca Sarjana/ Post Graduate	8	5	411	568	484
Jumlah/ Total	4 663	4 730	4 719	4 652	5 061

Sumber : Universitas Lampung
Source University of Lampung

Tabel 4.1.30. Banyaknya Lulusan Universitas Lampung menurut Fakultas dan Strata Tahun 2014-2018
Number of Students Graduated by Faculty and Stratum at University of Lampung, 2014-2018

Fakultas <i>Faculty</i>	Klasifikasi / <i>Classification</i>				Jumlah <i>Total</i>
	Diplo- ma	Sarja- na	Magis- ter	Profesi	
(1)	(2)	(3)	(4)	(5)	(6)
Ekonomi + Diploma Ekonomi / Economic + Diploma in Economic	287	418	-	-	705
H u k u m / L a w		372	-	-	372
FISIP / Social and Politic + dipl	71	417	-	-	488
Pertanian + Diploma Pertanian / Agriculture + Dipl Agriculture	83	616	-	-	699
Keguruan dan Ilmu Pendidikan + Diploma Pendidikan / Teaching Education + Dipl in Education	36	1 081	-	-	1 117
Teknik / Engineering + diploma	33	353	-	-	386
M I P A / Math and Natural + diploma	56	394	-	-	450
Kedokteran / Medicine	-	198	-	162	360
Pasca Sarjana / Post Graduate	-	-	484	-	484
2018	566	3 849	484	162	5 061
2017	517	3 437	568	130	4 652
2016	612	3 567	411	129	4 719
2015	591	3 590	437	112	4 730
2014	414	3 840	409	-	4 663

Sumber : Universitas Lampung
Source University of Lampung

Tabel 4.1.31. Banyaknya Pondok Pesantren, Santri, dan Pengasuh Menurut Kecamatan di Kota Bandar Lampung Tahun 2014-2018

Number of Informal Islamic Schools, Pupils, and Teachers by Subdistrict in Bandar Lampung Municipality, 2014-2018

Kecamatan Subdistrict	Pesantren Islamic School	Santri Pupil	Pengasuh Teacher
(1)	(2)	(3)	(4)
Teluk Betung Barat	8	1 035	78
Teluk Betung Timur ¹⁾	2	28	8
Teluk Betung Selatan	2	57	59
Bumi Waras ²⁾	2	220	11
Panjang	3	94	10
Tanjung Karang Timur	4	89	9
Kedamaian ³⁾	2	358	22
Teluk Betung Utara	4	159	19
Tanjung Karang Pusat	8	440	27
Enggal ⁴⁾	1	28	5
Tanjung Karang Barat	3	183	19
Kemiling	11	496	51
Langkapura ⁵⁾	2	29	11
Kedaton	1	452	24
Rajabasa	6	228	36
Tanjung Senang	3	215	35
Labuhan Ratu ⁶⁾	2	-	-
Sukarame	5	289	20
Sukabumi	7	424	38
Way Halim ⁷⁾	2	117	4
2018	78	4 941	486
2017	69	7 534	370
2016	58	6 544	333
2015	54	6 845	548
2014	41	4 303	566

Sumber : **Kementrian Agama Kota Bandar Lampung**
Source Religion Ministry of Bandar Lampung Municipality

4.2. KESEHATAN / HEALTH

Tabel 4.2.1. Banyaknya Kelurahan menurut Keberadaan Sarana Kesehatan di Kota Bandar Lampung Tahun 2018
Number of Sub-Districts by Availability of Health Facility in Bandar Lampung Municipality, 2018

Kecamatan <i>Subdistrict</i>	Rumah Sakit <i>Hospital</i>	Rumah Sakit Bersalin <i>Maternity Hospital</i>	Puskesmas <i>Public Health Center</i>	Puskesmas Pembantu <i>Subsidiary of Public Health Center</i>
(1)	(2)	(3)	(4)	(5)
Teluk Betung Barat	-	-	4	5
Teluk Betung Timur	-	-	2	2
Teluk Betung Selatan	1	2	3	4
Bumi Waras	-	-	2	3
Panjang	-	1	1	3
Tanjung Karang Timur	-	-	1	1
Kedamaian	1	-	2	3
Teluk Betung Utara	1	-	2	1
Tanjung Karang Pusat	-	-	2	1
Enggal	1	2	1	1
Tanjung Karang Barat	-	-	3	5
Kemiling	1	-	3	8
Langkapura	-	1	1	3
Kedaton	2	-	1	1
Rajabasa	1	-	1	4
Tanjung Senang	-	-	1	5
Labuhan Ratu	-	1	1	1
Sukarame	1	-	2	3
Sukabumi	-	-	3	4
Way Halim	1	1	1	3
BANDAR LAMPUNG	10	8	3	7

Bersambung / To be continued...

Sambungan tabel 4.2.1. / Continuation table 4.2.1.

Kecamatan <i>Subdistrict</i>	Poliklinik/ Balai Pengobatan <i>Polyclinic/ Treatment Center</i>	Tempat Praktek Dokter <i>Doctor Practice</i>	Rumah Bersalin <i>Maternity House</i>	Tempat Praktek Bidan <i>Midwife</i>
(1)	(2)	(3)	(4)	(5)
Teluk Betung Barat	-	1	-	5
Teluk Betung Timur	-	-	-	2
Teluk Betung Selatan	2	3	-	3
Bumi Waras	2	3	-	4
Panjang	3	3	-	4
Tanjung Karang Timur	1	2	-	3
Kedamaian	1	4	-	5
Teluk Betung Utara	-	5	-	2
Tanjung Karang Pusat	5	5	-	4
Enggal	4	6	-	1
Tanjung Karang Barat	1	2	-	4
Kemiling	1	4	-	9
Langkapura	2	3	-	4
Kedaton	1	3	-	3
Rajabasa	3	2	-	3
Tanjung Senang	2	5	-	5
Labuhan Ratu	4	3	-	6
Sukarame	1	-	-	3
Sukabumi	4	6	-	6
Way Halim	2	3	-	3
BANDAR LAMPUNG	39	63	-	79

Bersambung / To be continued...

Sambungan tabel 4.2.1. / Continuation table 4.2.1.

Kecamatan <i>Subdistrict</i>	Poskesdes <i>Village Health Post</i>	Polindes <i>Village Maternity Post</i>	Apotek <i>Pharmacy</i>	Toko Khusus Obat/ Jamu <i>Traditional Drugs Store</i>
(1)	(2)	(3)	(4)	(5)
Teluk Betung Barat	5	-	2	-
Teluk Betung Timur	6	-	3	1
Teluk Betung Selatan	6	-	3	3
Bumi Waras	5	-	2	-
Panjang	8	-	2	2
Tanjung Karang Timur	5	-	5	1
Kedamaian	7	-	6	1
Teluk Betung Utara	6	-	4	1
Tanjung Karang Pusat	7	-	5	4
Enggal	6	-	5	4
Tanjung Karang Barat	7	-	4	2
Kemiling	9	-	5	3
Langkapura	5	-	4	-
Kedaton	7	-	5	3
Rajabasa	7	-	5	3
Tanjung Senang	5	-	5	-
Labuhan Ratu	6	-	3	1
Sukarame	6	-	5	3
Sukabumi	7	-	4	1
Way Halim	6	-	5	1
BANDAR LAMPUNG	126	-	82	34

Sumber : **Statistik Potensi Desa Kota Bandar Lampung 2018**
Source *Village Potential Statistics of Bandar Lampung Municipality 2018*

Tabel 4.2.2. Banyaknya Tenaga Kesehatan di Kota Bandar Lampung Tahun 2014-2018
Table **Number of Health Personels in Bandar Lampung Municipality, 2014-2018**

Tenaga Kesehatan <i>Health Personel</i>	Tahun / Year				
	2014	2015	2016	2017	2018
(1)	(2)	(3)	(4)	(5)	(6)
1. Dokter Ahli / Spesialis	145	178	203	203	215
a. Spesialis Penyakit Dalam	22	26	29	29	29
b. Spesialis Bedah	17	19	22	22	24
c. Spesialis Penyakit Anak	23	27	29	29	29
d. Spesialis Obgin	26	30	31	31	33
e. Spesialis Penyakit Jantung	5	6	7	7	8
f. Spesialis Penyakit Kulit & Kelamin	8	9	10	10	10
g. Spesialis Penyakit THT	7	10	10	10	12
h. Spesialis Penyakit Mata	9	11	14	14	15
i. Spesialis Paru	4	7	7	7	7
j. Spesialis Gigi	6	8	12	14	14
k. Spesialis Bedah Anak	1	1	1	1	1
l. Spesialis Bedah Plastik	1	1	1	1	1
m. Spesialis Bedah Syaraf	2	3	3	3	3
n. Spesialis Syaraf	4	5	8	8	9
o. Spesialis Radiologi	6	10	12	12	13
p. Spesialis Jiwa	3	4	5	5	5
q. Spesialis Gizi	1	1	2	2	2
2. Dokter Umum	479	581	639	645	745
3. Dokter Gigi	94	115	226	220	254
4. Bidan	459	562	644	680	680
TOTAL	1 177	1 436	1 712	1 748	2 109

Sumber : Dinas Kesehatan Kota Bandar Lampung
Source Health Service of Bandar Lampung Municipality

Tabel 4.2.3. Angka Kesakitan menurut Karakteristik di Kota Bandar Lampung Tahun 2018
Table

Karakteristik	Angka Kesehatan
(1)	(2)
Jenis Kelamin	
Laki-Laki	12,59
Perempuan	10,32
Kuintil Pengeluaran	
40 Persen Terbawah	12,41
40 Persen Tengah	11,40
20 Persen Teratas	9,67
BANDAR LAMPUNG	11,46

Sumber : Dinas Kesehatan Kota Bandar Lampung
Source Health Service of Bandar Lampung Municipality

Tabel 4.2.4. Banyaknya Sarana Kesehatan menurut Kecamatan di Kota Bandar Lampung Tahun 2014-2018
Number of Health Facilities by Subdistrict in Bandar Lampung Municipality, 2014-2018

Kecamatan Subdistrict	Rumah Sakit Hospital	Puskes- mas Main Public Health Center	Puskes- mas Pemban- tu Sub Pub- lic Health Center	Klinik Bersalin Maternity Hospital	Klinik Health Clinic	Po- syandu
(1)	(2)	(3)	(4)	(5)	(6)	(7)
Teluk Betung Barat	-	1	4	-	-	26
Teluk Betung Timur	-	2	2	-	-	30
Teluk Betung Selatan	3	1	1	-	7	36
Bumi Waras	-	1	3	-	-	42
Panjang	-	1	2	-	7	51
Tanjung Karang Timur	-	1	-	-	4	31
Kedamaian	-	1	3	-	-	31
Teluk Betung Utara	3	2	1	-	1	46
Tanjung Karang Pusat	2	2	1	-	12	34
Enggal	3	1	1	-	6	23
Tanjung Karang Barat	-	2	3	1	2	34
Kemiling	1	3	8	-	6	46
Langkapura	1	1	2	-	4	26
Kedaton	-	1	1	-	6	31
Rajabasa	2	1	5	-	4	38
Tanjung Senang	-	1	5	-	2	29
Labuhan Ratu	1	1	1	1	4	28
Sukarame	-	3	2	1	-	35
Sukabumi	-	3	2	-	1	49
Way Halim	4	1	3	-	5	38
2018	20	30	50	3	71	704
2017	20	30	50	3	71	694
2016	20	30	50	3	52	694
2015	17	30	50	3	49	675
2014	17	28	52	8	15	651

Sumber : Dinas Kesehatan Kota Bandar Lampung

Source Health Service of Bandar Lampung Municipality

Tabel 4.2.5. Banyaknya Kasus HIV/AIDS , DBD, Diare, dan Malaria menurut Kecamatan di Kota Bandar Lampung Tahun 2018
Number of Case of Hiv/AIDS, Dengue, Diarrhe, and Malaria by Subdistrict in Bandar Lampung Municipality, 2018

Kecamatan <i>Subdistrict</i>	HIV	DBD	Diare	Malaria
(1)	(2)	(3)	(4)	(5)
Teluk Betung Barat	-	16	-	7
Teluk Betung Timur	14	30	-	268
Teluk Betung Selatan	8	21	-	4
Bumi Waras	-	82	-	7
Panjang	22	29	-	171
Tanjung Karang Timur	-	22	-	1
Kedamaian	20	39	-	4
Teluk Betung Utara	1	66	-	3
Tanjung Karang Pusat	1	49	-	1
Enggal	-	32	-	-
Tanjung Karang Barat	-	46	-	3
Kemiling	3	94	-	7
Langkapura	-	41	-	-
Kedaton	20	58	-	-
Rajabasa	1	44	-	-
Tanjung Senang	1	138	-	1
Labuhan Ratu	-	66	-	-
Sukarame	-	83	-	-
Sukabumi	5	67	-	2
Way Halim	20	91	-	-
RASUAM	243	-	-	6
RS. A DADI	-	-	-	167
RS IMANUEL	-	-	-	63
RS URIP	-	-	-	12
RS ADVENT	-	-	-	6
Lapas Narkotika	1	-	-	-
2018	360	1 114	-	733

Sumber : Dinas Kesehatan Kota Bandar Lampung
Source Health Service of Bandar Lampung Municipality

4.3. AGAMA DAN SOSIAL LAINNYA/ RELIGION AND OTHER SOCIAL AFFAIR

Tabel 4.3.1. Banyaknya Tempat Ibadah di Kota Bandar Lampung Menurut Kecamatan Tahun 2018
Number of Worship Houses by Subdistrict in Bandar Lampung Municipality, 2018

Kecamatan Subdistrict	Tempat Ibadah Worship Houses					
	Masjid	Musholla	Gereja Protestan	Gereja Katholik	Vihara	Pura
(1)	(2)	(3)	(4)	(5)	(6)	(7)
Teluk Betung Barat	25	46	-	-	-	-
Teluk Betung Timur	20	41	-	-	-	-
Teluk Betung Selatan	18	46	3	1	3	1
Bumi Waras	20	59	8	-	2	5
P a n j a n g	34	74	-	1	2	1
Tanjung Karang Timur	16	32	1	-	-	-
K e d a m a i a n	32	39	1	-	1	-
Teluk Betung Utara	22	49	2	1	2	-
Tanjung Karang Pusat	28	46	-	-	-	-
E n g g a l	19	23	-	3	3	-
Tanjung Karang Barat	43	56	1	-	-	-
K e m i l i n g	83	32	1	-	1	-
L a n g k a p u r a	28	25	-	-	-	-
K e d a t o n	35	33	-	-	-	-
R a j a b a s a	50	25	-	-	-	-
Tanjung Senang	46	29	-	1	-	1
Labuhan Ratu	50	24	1	-	1	-
S u k a r a m e	44	26	-	-	-	-
S u k a b u m i	62	72	-	-	-	-
W a y H a l i m	37	40	4	-	1	-
JUMLAH	712	817	22	7	18	8

Sumber : Dinas Sosial Kota Bandar Lampung
Source Social Service of Bandar Lampung Municipality

Tabel 4.3.2. Banyaknya Kelurahan menurut Jenis Bencana Alam Dalam Tiga Tahun Terakhir di Kota Bandar Lampung
Number of Villages by Type of Natural Disaster in Bandar Lampung Municipality, 2014-2018

Kecamatan <i>Subdistrict</i>	Tanah Longsor <i>Landslide</i>	Banjir <i>Flood</i>	Banjir Bandang <i>Flash</i>	Gempa Bumi <i>Earth-quake</i>	Tsunami
(1)	(2)	(3)	(4)	(5)	(6)
Teluk Betung Barat	-	3	-	-	-
Teluk Betung Timur	-	4	-	-	-
Teluk Betung Selatan	-	4	-	-	-
Bumi Waras	2	1	-	-	-
P a n j a n g	8	3	2	-	-
Tanjung Karang Timur	-	-	-	-	-
K e d a m a i a n	-	3	-	-	-
Teluk Betung Utara	1	3	-	-	-
Tanjung Karang Pusat	1	3	-	-	-
E n g g a l	-	-	-	-	-
Tanjung Karang Barat	-	1	-	-	-
K e m i l i n g	2	2	-	-	-
L a n g k a p u r a	-	3	-	-	-
K e d a t o n	1	5	-	-	-
R a j a b a s a	-	5	-	-	-
Tanjung Senang	-	2	-	-	-
Labuhan Ratu	-	6	-	-	-
S u k a r a m e	-	2	-	-	-
S u k a b u m i	-	-	-	-	-
W a y H a l i m	1	1	-	-	-
BANDAR LAMPUNG	16	51	2	-	-

Bersambung / To be continued...

Sambungan tabel 4.3.2. / Continuation table 4.3.2.

Kecamatan <i>District</i>	Gelombang Pasang Laut <i>Tide</i>	Angin Puyuh/ Puting Beliung <i>Typhoon/ Cyclone</i>	Gunung Meletus <i>Volcanic Eruption</i>	Kebakaran Hutan dan Lahan <i>Forest and Land Fires</i>	Kekeringan <i>Drought</i>
(1)	(2)	(3)	(4)	(5)	(6)
Teluk Betung Barat	-	1	-	-	-
Teluk Betung Timur	2	1	-	-	1
Teluk Betung Selatan	-	-	-	-	-
Bumi Waras	1	-	-	-	-
P a n j a n g	1	1	-	-	-
Tanjung Karang Timur	-	-	-	-	-
K e d a m a i a n	-	-	-	-	-
Teluk Betung Utara	-	-	-	-	-
Tanjung Karang Pusat	-	-	-	-	-
E n g g a l	-	-	-	-	-
Tanjung Karang Barat	-	-	-	-	-
K e m i l i n g	-	1	-	-	-
L a n g k a p u r a	-	-	-	-	-
K e d a t o n	-	-	-	-	-
R a j a b a s a	-	-	-	-	-
Tanjung Senang	-	-	-	-	-
Labuhan Ratu	-	-	-	-	-
S u k a r a m e	-	-	-	-	-
S u k a b u m i	-	-	-	-	-
W a y H a l i m	-	-	-	-	-
BANDAR LAMPUNG	4	4	-	-	1

Sumber : Statistik Potensi Desa Kota Bandar Lampung 2018
Source Village Potential Statistics of Bandar Lampung Municipality 2018

**Tabel 4.3.3. Jenis Perkara Terbanyak yang Diputus Pengadilan Agama
Tanjungkarang per Bulan Tahun 2014-2018**
*Kind of Most Cases Decided by Tanjungkarang Religion Court
per Month, 2014-2018*

Bulan Month	Cerai Talak	Cerai Gugat	Harta Ber- sama	Isbat Nikah
(1)	(2)	(3)	(4)	(5)
Januari/January	23	88	-	2
Pebruari/February	24	93	-	2
Maret/March	23	90	-	3
April/April	26	83	1	3
Mei/May	15	80	1	83
Juni/June	8	40	-	1
Juli/July	34	109	3	-
Agustus/August	30	81	-	1
September/September	24	105	-	4
Oktober/October	39	121	1	2
November/November	29	94	1	38
Desember/December	34	89	-	1
Jumlah / Total 2018	309	1 073	7	140
Jumlah / Total 2017	317	1 127	16	158
Jumlah / Total 2016	370	1 091	14	117
Jumlah / Total 2015	256	879	3	14
Jumlah / Total 2014	351	913	6	63

Sumber : Pengadilan Agama Tanjungkarang
Source Tanjungkarang Religion Court

Tabel 4.3.4. Banyaknya Penyandang Masalah Kesejahteraan Sosial menurut Kecamatan Di Kota Bandar Lampung Tahun 2018
Number of The Shoulder Strape Social Prosperity Problem by Subdistrict in Bandar Lampung Municipality, 2018

<i>Uraian / Description</i>	Teluk Betung Barat	Teluk Betung Timur	Teluk Betung Selatan	Bumi Waras	Panjang
(1)	(2)	(3)	(4)	(5)	(6)
1. Anak yang berhadapan dengan hukum	-	-	-	-	-
2. Anak jalanan	-	-	-	-	-
3. Tuna susila	-	-	-	-	40
4. Gelandangan	-	-	-	-	-
5. Pengemis	1	-	-	-	1
6. Pemulung	11	-	1	-	5
7. Bekas warga binaan lembaga pemasyarakatan (BWBLP)	-	1	-	-	1
8. Orang dengan HIV/AIDS (ODHA)	-	-	-	-	2
9. Korban penyalahgunaan NAPZA	-	-	-	-	-
10. Anak dengan kedisabilisan (cacat)	8	5	10	13	10
11. Anak terlantar	27	1	74	159	12
12. Balita Terlantar	3		17	26	2
13. Lanjut usia terlantar	70	10	57	121	70
14. Penyandang disabilitas (cacat)	33	21	30	60	39
15. Perempuan rawan sosial ekonomi	4	12	4	27	11
16. Fakir miskin	3 376	3 806	3 163	4 269	4 446

Bersambung / To be continued...

Sambungan tabel 4.3.4. / Continuation table 4.3.4.

<i>Uraian / Description</i>	Tanjung Karang Timur	Kedamaian	Teluk Betung Utara	Tanjung Karang Pusat	Enggal
(1)	(7)	(8)	(9)	(10)	(11)
1. Anak yang berhadapan dengan hukum	-	-	-	-	-
2. Anak jalanan	-	-	-	-	-
3. Tuna susila	-	1	4	-	-
4. Gelandangan	-	-	-	-	-
5. Pengemis	-	-	-	-	-
6. Pemulung	-	5	9	3	1
7. Bekas warga binaan lembaga pemasyarakatan (BWBLP)	-	-	3	-	2
8. Orang dengan HIV/AIDS (ODHA)	-	-	-	-	-
9. Korban penyalahgunaan NAPZA	-	-	18	11	-
10. Anak dengan kedisabilisanan (cacat)	8	17	18	7	1
11. Anak terlantar	25	18	18	45	40
12. Balita Terlantar	16	-	2	3	2
13. Lanjut usia terlantar	83	95	88	225	38
14. Penyandang disabilitas (cacat)	50	122	64	39	6
15. Perempuan rawan sosial ekonomi	20	24	20	53	1
16. Fakir miskin	1 753	2 106	3 130	2 655	1 134

Bersambung / To be continued...

Sambungan tabel 4.3.4. / Continuation table 4.3.4.

Uraian / Description	Tanjung Karang Barat	Kemiling	Langkapura	Kedaton
(1)	(12)	(13)	(14)	(15)
1. Anak yang berhadapan dengan hukum	-	-	-	-
2. Anak jalanan	-	-	-	-
3. Tuna susila	-	-	-	-
4. Gelandangan	2	-	-	-
5. Pengemis	1	-	-	-
6. Pemulung	20	-	17	-
7. Bekas warga binaan lembaga pemasyarakatan (BWBLP)	1	-	1	-
8. Orang dengan HIV/AIDS (ODHA)	-	-	-	-
9. Korban penyalahgunaan NAPZA	11	-	-	-
10. Anak dengan kedisabilisanan (cacat)	10	3	17	3
11. Anak terlantar	5	8	12	27
12. Balita Terlantar	1	20	17	1
13. Lanjut usia terlantar	141	65	110	31
14. Penyandang disabilitas (cacat)	23	28	69	15
15. Perempuan rawan sosial ekonomi	20	12	115	11
16. Fakir miskin	2 559	2 479	1 456	2 017

Bersambung / To be continued...

Sambungan tabel 4.3.4. / Continuation table 4.3.4.

Uraian / Description	Rajabasa	Tanjung Senang	Labuhan Ratu
(1)	(16)	(17)	(18)
1. Anak yang berhadapan dengan hukum	-	-	-
2. Anak jalanan	-	-	1
3. Tuna susila	-	2	-
4. Gelandangan	-	-	-
5. Pengemis	1	1	-
6. Pemulung	5	11	48
7. Bekas warga binaan lembaga pemasyarakatan (BWBLP)	-	4	5
8. Orang dengan HIV/AIDS (ODHA)	-	-	-
9. Korban penyalahgunaan NAPZA	-	1	-
10. Anak dengan kedisabilisanan (cacat)	5	2	16
11. Anak terlantar	560	11	235
12. Balita Terlantar	68	1	40
13. Lanjut usia terlantar	95	21	133
14. Penyandang disabilitas (cacat)	16	10	56
15. Perempuan rawan sosial ekonomi	3	8	26
16. Fakir miskin	1 883	1 369	1 587

Bersambung / To be continued...

Sambungan tabel 4.3.4. / Continuation table 4.3.4.

Uraian / Description	Sukarame Sukabumi		Way Halim	Jumlah Total
	(1)	(19)	(20)	(21)
1. Anak yang berhadapan dengan hukum	-	-	-	-
2. Anak jalanan	-	-	-	1
3. Tuna susila	-	-	-	47
4. Gelandangan	-	-	-	2
5. Pengemis	-	-	-	5
6. Pemulung	-	2	7	145
7. Bekas warga binaan lembaga pemasyarakatan (BWBLP)	-	-	-	18
8. Orang dengan HIV/AIDS (ODHA)	-	-	-	2
9. Korban penyalahgunaan NAPZA	-	-	-	41
10. Anak dengan kedisabilisanan (cacat)	3	22	4	182
11. Anak terlantar	3	26	1	1 307
12. Balita Terlantar	1	1	-	221
13. Lanjut usia terlantar	15	115	21	1 604
14. Penyandang disabilitas (cacat)	9	66	11	767
15. Perempuan rawan sosial ekonomi	5	34	10	420
16. Fakir miskin	1 148	2 763	2 612	49 711

Sumber : Dinas Sosial Kota Bandar Lampung
Source Social Service of Bandar Lampung Municipality

Tabel 4.3.5. Banyaknya Penyandang Masalah Kesejahteraan Sosial di Kota Bandar Lampung Tahun 2014-2018
Number of The Shoulder Strape Social Prosperity Problem in Bandar Lampung Municipality, 2014-2018

Uraian / Description	2014	2015	2016	2017	2018
(1)	(2)	(3)	(4)	(5)	(6)
1. Anak Terlantar	305	267	1 438	1 307	1 307
2. Lanjut Usia Terlantar	839	2 309	1 946	1 526	1 604
3. Perempuan Rawan Sosial Ekonomi	901	1 034	625	266	420
4. Anak Jalanan	-	64	4	4	1
5. Anak yang Berhadapan Dengan Hukum	71	28	4	-	-
6. Korban Penyalahgunaan NAPZA	67	104	98	37	41
7. Penyandang Cacat	741	1 590	1 062	607	949
8. Gelandangan Dan Pengemis	-	98	57	50	7
9. Tuna Susila	71	73	77	44	47
10. Bekas Warga Binaan LP (Napi)	84	158	144	12	18
11. Fakir Miskin	224	13 800	55 234	49 711	49 711
12. Pemulung	10 111	231	380	109	145

Sumber : Dinas Sosial Kota Bandar Lampung
Source Social Service of Bandar Lampung Municipality

Tabel 4.3.6. Jumlah Akta yang Dikeluarkan Dinas Kependudukan Kota Bandar Lampung Tahun 2014-2018
Number of Certificate Issued by Demography Service of Bandar Lampung Municipality, 2014-2018

Jenis Akta <i>Type of Certificate</i>	WNI				
	2014	2015	2016	2017	2018
(1)	(2)	(3)	(4)	(5)	(6)
1. Akta Kelahiran Umum	32 649	3 701	3 953	12 783	1 623
2. Akta Perkawinan	472	477	409	4 938	315
3. Akta Kematian	303	321	352	389	569
4. Akta Perceraian	45	48	50	16	26
5. Akta Komparasi	-	-	-	-	-
6. Akta Pengesahan Anak	-	-	-	-	12
7. Ganti nama/Akta ke II	-	-	-	-	2
8. Keterangan Belum Kawin	-	-	-	-	-
9. Akta pemutihan/Dispensasi	-	-	-	-	-
10. Akta Kelahiran Istimewa	16 323	55 527	2 320	8 185	10 033
11. Keterangan Kematian	-	-	-	-	-
12. Keterangan Kelahiran	-	-	-	-	-
Jumlah / Total	49 792	60 074	7 084	18 126	12 580

Bersambung / To be continued...

Sambungan tabel 4.3.6. / Continuation table 4.3.6.

Jenis Akta <i>Type of Certificate</i>	W N A				
	2014	2015	2016	2017	2018
(1)	(2)	(3)	(4)	(5)	(6)
1. Akta Kelahiran Umum	-	-	-	-	-
2. Akta Perkawinan	5	4	-	-	-
3. Akta Kematian	-	-	-	-	-
4. Akta Perceraian	-	-	-	-	-
5. Akta Komparasi	-	-	-	-	-
6. Akta Pengesahan Anak	-	-	-	-	-
7. Ganti nama/Akta ke II	-	-	-	-	-
8. Keterangan Belum Kawin	-	-	-	-	-
9. Akta pemutihan/Dispensasi	-	-	-	-	-
10. Akta Kelahiran Istimewa	-	-	-	-	-
11. Keterangan Kematian	-	-	-	-	-
12. Keterangan Kelahiran	-	-	-	-	-
Jumlah / Total	5	4	-	-	-

Sumber : Dinas Kependudukan dan Catatan Sipil Kota Bandar Lampung
Source Demography Service of Bandar Lampung Municipality

Tabel 4.3.7. Banyaknya Akta Kelahiran dan Perkawinan yang Dikeluarkan Dinas Kependudukan Kota Bandar Lampung Tahun 2014-2018
Number of Birth and Marriage Certificate Issued by Demography Service of Bandar Lampung, 2014-2018

Bulan Month	Akta Kelahiran Birth Certificate		Akta Perkawinan Marriage Certificate	
	WNI	WNA	WNI	WNA
(1)	(2)	(3)	(4)	(5)
2018	11 656	-	315	-
2017	12 783	-	4 938	-
2016	6 021	-	410	-
2015	59 228	-	477	4
2014	48 972	-	472	5

Sumber : Dinas Kependudukan dan Catatan Sipil Kota Bandar Lampung
Source Demography Service of Bandar Lampung Municipality

Tabel 4.3.8. Banyaknya Kejahatan Umum yang Dilaporkan di Kota Bandar Lampung Tahun 2018
Number of Reported Crimes in Bandar Lampung Municipality, 2018

Jenis Kejahatan <i>Type of Crime</i>	Banyaknya Kejahatan Umum/ <i>Number of Reported Crimes</i>	
	JTP	PTP
(1)	(2)	(3)
1. Pembunuhan/ <i>Murder</i>	5	5
2. Aniaya Berat/ <i>Heavy Torture</i>	24	17
3. Penculikan/ <i>Kidnap</i>	-	-
4. Pencurian dan Kekerasan/ <i>Theft and Violence</i>	78	78
5. Pencurian dan Pemberatan/ <i>Theft</i>	219	188
6. Curanmor/ <i>Motor Vehicle Theft</i>	217	121
7. Perkosaan/ <i>Rape</i>	9	4
8. Pemerasan/ <i>Premanisme/Extortion</i>	28	12
9. Perjudian/ <i>Gambling</i>	7	7
10. Penipuan/ <i>Fraud</i>	273	136
11. Penggelapan/ <i>Embezzlement</i>	284	177
12. Pembakaran/ <i>Burning</i>	1	-
13. Pengerusakan/ <i>Disfigurement</i>	28	5
14. Senjata Tajam/ <i>Sharp Weapon</i>	12	12
15. Senjata Api/ <i>Firearm/Bahan Peledak/Explosive</i>	-	-
16. Teror Bom/ <i>Terror Bombing</i>	-	-
17. Uang Pulsa/ <i>Counterfeit Money</i>	2	2
18. Korupsi/ <i>Corruption</i>	-	-
19. Illegal Logging	-	-
20. Perdagangan Orang/ <i>Human Trafficking</i>	-	-
21. Pertanahan/ <i>Land Issues</i>	19	5
22. Lain-Lain Kejahatan/ <i>Pelanggaran/Other Crimes</i>	664	473
Jumlah 2018	1 870	1 243

Sumber : Poltabes Bandar Lampung
Source

JTP : Jumlah Tindak Pidana
PTP : Penyelesaian Tindak Pidana

Tabel 4.3.9. **Banyaknya Perkara yang Terjadi di Kota Bandar Lampung Tahun 2018**
Table *Number of cases that occurred in Bandar Lampung City in 2018*

Jenis Perkara <i>Type of Case</i>	Jumlah Perkara / <i>Number of Cases</i>
(1)	(2)
1. Perkara Pidana Biasa / <i>Ordinary Criminal Case</i>	1 695
2. Perkara Pidana Prapradilan / <i>Pre-trial Criminal Case</i>	9
3. Perkara Pidana Anak / <i>Child Criminal Case</i>	97
4. Perkara Tindakan Pidana Korupsi / <i>Case of Corruption Crime Actions</i>	49
5. Perkara Perdata Gugatan / <i>Criminal Lawsuit Case</i>	235
6. Perkara Perdata Gugatan Sederhana / <i>Simple Civil Claim Case</i>	27
7. Perkara Perdata Permohonan / <i>Civil Code Application</i>	123
8. Perkara Gugatan PHI / <i>Case of PHI lawsuit</i>	29

Sumber : Pengadilan Negeri Tanjung Karang
Source

Tabel 4.3.10 Banyaknya Pengembang dan Unit Rumah menurut Kecamatan di Kota Bandar Lampung tahun 2018
Number of Housing Area by Subdistrict in Bandar Lampung Municipality

Kecamatan/ Subdistrict	Pengembang / Developer	Banyaknya Rumah / Number of House (unit)
(1)	(2)	(3)
Teluk Betung Barat	6	1 327
Teluk Betung Timur ¹⁾	20	1978
Teluk Betung Selatan	5	227
Bumi Waras ²⁾	1	-
Panjang	2	200
Tanjung Karang Timur	8	389
Kedamaian ³⁾	23	3 587
Teluk Betung Utara	2	-
Tanjung Karang Pusat	8	514
Enggal ⁴⁾	-	-
Tanjung Karang Barat	20	925
Kemiling	46	11 237
Langkapura ⁵⁾	20	1 615
Kedaton	2	70
Rajabasa	24	2 481
Tanjung Senang	45	3 894
Labuhan Ratu ⁶⁾	34	1 842
Sukarame	26	-
Sukabumi	53	5 081
Way Halim ⁷⁾	23	5 777
Jumlah 2018	368	41 144

Sumber : Dinas Perumahan dan Pemukiman Kota Bandar Lampung
Source

Tabel 4.3.11 **Garis Kemiskinan di Kota Bandar Lampung Tahun 2012-2018**
Table Poverty Line in Bandar Lampung Municipality, 2012-2018

Tahun Year	Garis Kemiskinan Poverty Line (rupiah)	Penduduk Miskin Number of Poor People	
		Jumlah (Ribu Jiwa) Total	Persentase Percentage
(1)	(2)	(3)	(4)
2012	392 642	117,349	12,65
2013	429 146	102,747	10,85
2014	450 014	102,270	10,67
2015	476 055	101,760	10,33
2016	502 968	100,540	10,15
2017	540 679	100,500	9,94
2018	562 277	93 037	9,04

Sumber : BPS Kota Bandar Lampung
Source BPS-Statistics of Bandar Lampung Municipality

5

PERTANIAN

Agriculture



JAGUNG

1005,22 ton
di 2018



PRODUKSI

556,8 ton
di 2017

PADI

9.540,21 ton
di 2018



10.239,94 ton
di 2017

V. PERTANIAN**V. AGRICULTURE**

Tahun 2018, sebagian besar produksi tanaman pangan mengalami kenaikan dibandingkan tahun 2017. Sementara, untuk tanaman sayuran, sebagian besar dari berbagai komoditi tanaman sayuran mengalami penurunan kecuali komoditi ketimun dan sawi.

In 2018, food crop production has increased compared to the year 2017. For vegetable crops, production most of the various vegetable crop commodities decreased except for cucumber and mustard commodities.

5.1. TANAMAN PANGAN / FOODS CROP

Tabel 5.1.1. Luas Panen Dan Produksi Tanaman Pangan menurut Kecamatan di Kota Bandar Lampung Tahun 2014-2018
Harvested Area and Production of Foods Crops by Subdistrict in Bandar Lampung Municipality, 2014-2018

Kecamatan Subdistrict	Padi Sawah			Padi Ladang		
	Luas Breadth (Ha)	Produksi Production (Ton)	Produk- tivities (Ton/Ha)	Luas Breadth (Ha)	Produksi Production (Ton)	Produk- tivities (Ton/Ha)
(1)	(2)	(3)	(4)	(5)	(6)	(7)
Teluk Betung Barat	32,80	188,63	5,75	1,00	5,75	5,75
Teluk Betung Timur ¹⁾	-	-	-	-	-	-
Teluk Betung Selatan	-	-	-	-	-	-
Bumi Waras ²⁾	-	-	-	-	-	-
Panjang	-	-	-	-	-	-
Tanjung Karang Timur	-	-	-	-	-	-
Kedamaian ³⁾	15,60	89,73	-	-	-	-
Teluk Betung Utara	-	-	-	-	-	-
Tanjung Karang Pusat	2,00	11,50	5,75	-	-	-
Enggal ⁴⁾	-	-	-	-	-	-
Tanjung Karang Barat	-	-	-	-	-	-
Kemiling	44,40	255,34	5,75	-	-	-
Langkapura ⁵⁾	21,30	124,49	5,84	-	-	-
Kedaton	-	-	-	-	-	-
Rajabasa	1 057,6	6 082,18	5,75	-	-	-
Tanjung Senang	231,00	1 328,46	5,75	-	-	-
Labuhan Ratu ⁶⁾	9,70	55,78	16,06	-	-	-
Sukarame	186,50	1 072,55	5,75	-	-	-
Sukabumi	58,00	333,55	5,75	49	281,79	5,75
Way Halim ⁷⁾	-	-	-	-	-	-
2018	1 658,90	9 542,21	5.75	50	5.75	-
2017	1 702,4	10 239,94	6.01	-	-	-
2016	1 740,3	10 093,74	5.80	-	-	-
2015	1 703	9 250,00	5.43	-	-	-
2014	1 660	8 630,82	5.20	5	10,62	2.12

Bersambung / To be continued...

Tabel 5.1.2. Luas Panen Dan Produksi Tanaman Pangan menurut Kecamatan di Kota Bandar Lampung Tahun 2014-2018
Harvested Area and Production of Foods Crops by Subdistrict in Bandar Lampung Municipality, 2014-2018

Kecamatan Subdistrict	Ubi Kayu			Ubi Jalar		
	Luas Breadth (Ha)	Produksi Production (Ton)	Produk- tivitas (Ton/Ha)	Luas Breadth (Ha)	Produk- si Produks tion (Ton)	Produk- tivitas (Ton/Ha)
(1)	(6)	(7)	(2)	(3)		
Teluk Betung Barat	14	319,90	22.85	11	101,75	9.25
Teluk Betung Timur ¹⁾	-	-	-	-	-	-
Teluk Betung Selatan	-	-	-	-	-	-
Bumi Waras ²⁾	-	-	-	-	-	-
Panjang	-	-	-	-	-	-
Tanjung Karang Timur	-	-	-	-	-	-
Kedamaian ³⁾	4	91,40	22.85	-	-	-
Teluk Betung Utara	-	-	-	-	-	-
Tanjung Karang Pusat	-	-	-	-	-	-
Enggal ⁴⁾	-	-	-	-	-	-
Tanjung Karang Barat	2	45,70	22.85	-	-	-
Kemiling	8	182,80	22.85	1	9,25	9.25
Langkapura ⁵⁾	2	45,70	22.85	-	-	-
Kedaton	-	-	-	-	-	-
Rajabasa	4	91,40	22.85	-	-	-
Tanjung Senang	5	114,25	22.85	-	-	-
Labuhan Ratu ⁶⁾	2	45,70	22.85	-	-	-
Sukarame	2	45,70	22.85	4	37	9.25
Sukabumi	-	-	-	-	-	-
Way Halim ⁷⁾	-	-	-	-	-	-
2018	43	982,55	22.85	16	148	9.25
2017	65	1 501,30	23.10	15	140,63	9.37
2016	64	1 477,60	23.09	9	84,3	9.37
2015	92	1 911,00	20.77	22	176,60	8.03
2014	78	1 780,00	22.82	16	149,00	9.31

Bersambung / To be continued...

Sambungan tabel 5.1.2. / Continuation table 5.1.2.

Kecamatan Subdistrict	Jagung			Kacang Tanah		
	Luas Breadth (Ha)	Produksi Production (Ton)	Produk- tivitas (Ton/Ha)	Luas Breadth (Ha)	Produk si Produc- tion (Ton)	Produk- tivitas (Ton/Ha)
(1)	(2)	(3)	(4)	(5)	(6)	(7)
Teluk Betung Barat	11	52,03	4.73	-	-	-
Teluk Betung Timur ¹⁾	-	-	-	-	-	-
Teluk Betung Selatan	-	-	-	-	-	-
Bumi Waras ²⁾	-	-	-	-	-	-
Panjang	-	-	-	-	-	-
Tanjung Karang Timur	-	-	-	-	-	-
Kedamaian ³⁾	4	18,92	4.73	-	-	-
Teluk Betung Utara	-	-	-	-	-	-
Tanjung Karang Pusat	-	-	-	-	-	-
Enggal ⁴⁾	-	-	-	-	-	-
Tanjung Karang Barat	6	28,38	4.73	-	-	-
Kemiling	11	52,03	4.73	2	2,70	1.35
Langkapura ⁵⁾	4	18,92	4.73	3	4,05	1.35
Kedaton	-	-	-	-	-	-
Rajabasa	-	-	-	-	-	-
Tanjung Senang	21	99,34	4.73	-	-	-
Labuhan Ratu ⁶⁾	-	-	-	1	1,35	1.35
Sukarame	1	4,73	4.73	-	-	-
Sukabumi	154,50	730,85	4.73	-	-	-
Way Halim ⁷⁾	-	-	-	-	-	-
2018	212,50	1 005,22	4.73	6	8,10	1.35
2017	116	556,80	4.89	15	16,07	1.07
2016	111	530,68	4.78	16	17,04	1.06
2015	75	346,80	4.62	6	5,64	0.94
2014	27	128,50	4.76	18	17,25	0.96

Sumber : Dinas Pertanian Kota Bandar Lampung
Source Agriculture Service Of Bandar Lampung Municipality

Tabel 5.1.3 Luas Panen dan Produksi Tanaman Pangan di Kota Bandar Lampung Tahun 2014-2018
Harvested Area and Production of Food Crops in Bandar Lampung Municipality, 2014-2018

Nama Tanaman <i>Name of Plant</i>	Tahun / Year				
	2014	2015	2016	2017	2018
(1)	(2)	(3)	(4)	(5)	(6)
Padi Sawah/Wetland Rice					
Luas Panen/ <i>Harvested Area (ha)</i>	1 660	1703	1740,3	1702,4	1 658,90
Produksi/ <i>Production (ton)</i>	8 630,82	9 250	10093,74	10 239,94	9 540,21
Padi Ladang/Field rice					
Luas Panen/ <i>Harvested Area (ha)</i>	5	-	-	-	50,00
Produksi/ <i>Production (ton)</i>	10,60	-	-	-	287,54
Ubi Kayu/Cassava					
Luas Panen/ <i>Harvested Area (ha)</i>	78	92	64	65	43,00
Produksi/ <i>Production (ton)</i>	1 780	1 911	1477,6	1 501,3	982,55
Ubi Jalar/Sweet Potatoes					
Luas Panen/ <i>Harvested Area (ha)</i>	16	22	9	15	16,00
Produksi/ <i>Production (ton)</i>	149	176,6	84,3	140,63	148,00
Jagung/Corn					
Luas Panen/ <i>Harvested Area (ha)</i>	27	75	111	116	212,56
Produksi/ <i>Production (ton)</i>	128,5	346,8	530,68	556,8	1 005,22
Kacang Tanah/Peanuts					
Luas Panen/ <i>Harvested Area (ha)</i>	18	10	16	15	6,00
Produksi/ <i>Production (ton)</i>	17,25	11,7	17,04	16,07	8,10

Sumber : Dinas Pertanian Kota Bandar Lampung
Source Agriculture Service Of Bandar Lampung Municipality

5.2. HORTIKULTURA / HORTICULTURE

Tabel 5.2.1. Luas Panen Tanaman Sayuran menurut Kecamatan di Kota Bandar Lampung Tahun 2014-2018 (Ha)
Harvested Area of Vegetables by Subdistrict in Bandar Lampung Municipality, 2014-2018 (Ha)

Kecamatan / Subdistrict	Luas Panen / Harvested Area				
	Buncis	Kacang Panjang	Kangkung	Bayam	Terong
(1)	(2)	(3)	(4)	(5)	(6)
Teluk Betung Barat	6	7	-	-	-
Teluk Betung Timur ¹⁾	-	-	-	-	-
Teluk Betung Selatan	-	-	-	-	-
Bumi Waras ²⁾	-	-	-	-	-
Panjang	-	-	-	-	-
Tanjung Karang Timur	-	-	-	-	-
Kedamaian ³⁾	-	-	-	-	-
Teluk Betung Utara	-	-	-	-	-
Tanjung Karang Pusat	-	-	-	-	-
Enggal ⁴⁾	-	-	-	-	-
Tanjung Karang Barat	4	1	12	12	-
Kemiling	5	4	22	22	12
Langkapura ⁵⁾	-	2	9	3	7
Kedaton	-	-	-	-	-
Rajabasa	-	-	-	-	-
Tanjung Senang	-	2	36	33	2
Labuhan Ratu ⁶⁾	-	-	-	-	-
Sukarame	-	1	13	12	4
Sukabumi	-	-	11	9	5
Way Halim ⁷⁾	-	-	-	-	-
2018	15	17	103	91	55
2017	16	10	108	105	11
2016	11	25	136	132	23
2015	19	34	139	140	31
2014	23	56	112	110	33

Bersambung / To be continued...

Sambungan tabel 5.2.1. / Continuation table 5.2.1

Kecamatan / Subdistrict	Luas Panen / Harvested Area			
	Ketimun	Sawi	Cabe	Tomat
(1)	(2)	(3)	(4)	(5)
Teluk Betung Barat	4	11	6	7
Teluk Betung Timur ¹⁾	-	-	-	-
Teluk Betung Selatan	-	-	-	-
Bumi Waras ²⁾	-	-	-	-
Panjang	-	-	-	-
Tanjung Karang Timur	-	-	-	-
Kedamaian ³⁾	-	-	-	-
Teluk Betung Utara	-	-	-	-
Tanjung Karang Pusat	-	-	-	-
Enggal ⁴⁾	-	-	-	-
Tanjung Karang Barat	-	-	1	-
Kemiling	6	22	6	4
Langkapura ⁵⁾	1	8	4	-
Kedaton	-	-	-	-
Rajabasa	-	-	-	-
Tanjung Senang	2	36	4	-
Labuhan Ratu ⁶⁾	-	-	9	-
Sukarame	2	25	-	5
Sukabumi	2	12	-	1
Way Halim ⁷⁾	-	-	-	-
2018	17	114	30	17
2017	12	116	25	5
2016	8	146	20	18
2015	18	163	26	21
2014	26	162	32	27

Sumber : Dinas Pertanian Kota Bandar Lampung
Source Agriculture Service Of Bandar Lampung Municipality

Tabel 5.2.2. **Luas Panen Tanaman Sayuran di Kota Bandar Lampung Tahun 2014-2018 (Ha)**
Table *Harvested Area of Vegetables in Bandar Lampung Municipality, 2014-2018 (Ha)*

Nama Tanaman Name of Plant	Tahun / Year				
	2014	2015	2016	2017	2018
(1)	(2)	(3)	(4)	(5)	(6)
Buncis / Green bean	26	19	11	16	15
Kacang Panjang / Legume	56	34	25	15	17
Kangkung / Leaf vegetable	112	139	136	108	103
B a y a m / Spinach	110	140	132	105	91
Terong / Egg plant	33	31	23	11	21
Ketimun / Cucumber	26	18	8	12	17
Sawi / Mustard green	162	163	146	116	114
Cabe / Chili	32	26	20	25	24
Tomat / Tomatoes	27	21	18	18	17

Sumber : Dinas Pertanian Kota Bandar Lampung
Source Agriculture Service Of Bandar Lampung Municipality

Tabel 5.2.3. Produksi Tanaman Sayuran menurut Kecamatan di Kota Bandar Lampung Tahun 2014-2018 (Ton)
Table **5.2.3. Produksi Tanaman Sayuran menurut Kecamatan di Kota Bandar Lampung Tahun 2014-2018 (Ton)**
Production of Vegetables by Subdistrict in Bandar Lampung Municipality, 2014-2018 (Ton)

Kecamatan Subdistrict	Produksi / Production				
	Buncis	Kacang Panjang	Kangkung	Bayam	Terong
(1)	(2)	(3)	(4)	(5)	(6)
Teluk Betung Barat	27	47	-	-	52
Teluk Betung Timur ¹⁾	-	-	-	-	-
Teluk Betung Selatan	-	-	-	-	-
Bumi Waras ²⁾	-	-	-	-	-
Panjang	-	-	-	-	-
Tanjung Karang Timur	-	-	-	-	-
Kedamaian ³⁾	-	-	-	-	-
Teluk Betung Utara	-	-	-	-	-
Tanjung Karang Pusat	-	-	-	-	-
Enggal ⁴⁾	-	-	-	-	-
Tanjung Karang Barat	11	2	36	36	-
Kemiling	52	57	86	62	21
Langkapura ⁵⁾	-	5	81	23	70
Kedaton	-	-	-	-	-
Rajabasa	-	-	-	-	-
Tanjung Senang	-	19	73	68	12
Labuhan Ratu ⁶⁾	-	-	-	-	-
Sukarame	-	7	130	350	8
Sukabumi	-	-	201	157	47
Way Halim ⁷⁾	-	-	-	-	-
2018	90	137	607	696	210
2017	14	21,8	84,3	94,1	42,1
2016	238	274	2 475	1 767	307
2015	188	389	5 283	4 752	640
2014	281	1 204	941,8	989,3	518,1

Bersambung / To be continued...

Sambungan tabel 5.2.3. / Continuation table 5.2.3.

Kecamatan Subdistrict	Produksi / Production			
	Ketimun	Sawi	Cabe	Tomat
(1)	(2)	(3)	(4)	(5)
Teluk Betung Barat	32	22	91	40
Teluk Betung Timur ¹⁾	-	-	-	-
Teluk Betung Selatan	-	-	-	-
Bumi Waras ²⁾	-	-	-	-
Panjang	-	-	-	-
Tanjung Karang Timur	-	-	-	-
Kedamaian ³⁾	-	-	-	-
Teluk Betung Utara	-	-	-	-
Tanjung Karang Pusat	-	-	-	-
Enggal ⁴⁾	-	-	-	-
Tanjung Karang Barat	-	-	7	-
Kemiling	91	75	54	26
Langkapura ⁵⁾	2	52	25	-
Kedaton	-	-	-	-
Rajabasa	-	-	-	-
Tanjung Senang	-	66	44	-
Labuhan Ratu ⁶⁾	-	-	22	-
Sukarame	18	236	-	25
Sukabumi	12	295	-	23
Way Halim ⁷⁾	-	-	-	-
2018	155	746	243	114
2017	10,4	69,2	22,2	18
2016	311,0	7 452	144,0	145,0
2015	264,0	12 312	410,0	316,0
2014	547,2	2985	131,0	156,0

Sumber : Dinas Pertanian Kota Bandar Lampung

Source Agriculture Service Of Bandar Lampung Municipality

Tabel 5.2.4. Produksi Tanaman Sayuran di Kota Bandar Lampung Tahun 2014-2018 (Ton)
Table Production of Vegetables in Bandar Lampung Municipality, 2014-2018 (Ton)

Kecamatan Subdistrict	Tahun / Year				
	2014	2015	2016	2017	2018
(1)	(2)	(3)	(4)	(5)	(6)
Buncis / Green bean	281	188	238	14,0	9
Kacang Panjang / Legume	1 204	389	274	21,8	13,7
Kangkung / Leaf vegetable	941,8	5 283	2475	84,3	60,7
Bayam / Spinach	989,3	4 752	1767	94,1	69,6
Terong / Egg plant	518	640	307	42,1	21
Ketimun / Cucumber	547,2	264	311	10,4	15,5
Sawi / Mustard green	2 985	12 312	7452	69,2	74,6
Cabe / Chili	131	411	144	22,2	14,6
T o m a t / Tomatoes	156	308	145	16,5	11,4

Sumber : Dinas Pertanian Kota Bandar Lampung
Source Agriculture Service Of Bandar Lampung Municipality

Tabel 5.2.5. Luas Panen Tanaman Buah-Buahan menurut Kecamatan di Kota Bandar Lampung Tahun 2014-2018 (Ha)
Harvested Area of Fruit Plants by Subdistrict in Bandar Lampung Municipality, 2014-2018 (Ha)

Kecamatan Subdistrict	Luas Panen / Harvested Area							
	Pisang	Nanas	Pepaya	Jambu Biji	Duku	Ram- butan	Durian	Salak
(1)	(2)	(3)	(4)	(5)	(6)	(7)	(8)	(9)
Teluk Betung Barat	0,008	-	0,002	1,316	2,5	1,10	7,5	3,9
Teluk Betung Timur ¹⁾	0,02	-	-	-	0,050	-	0,03	-
Teluk Betung Selatan	0,240	0,001	0,090	0,100	0,130	0,070	0,3	-
Bumi Waras ²⁾	0,29	-	0,031	0,016	0,020	-	-	-
Panjang	-	-	-	-	-	-	-	-
Tanjung Karang Timur	0,024	-	0,023	0,046	-	0,120	0,07	-
Kedamaian ³⁾	0,300	-	0,200	0,020	-	-	-	-
Teluk Betung Utara	-	-	-	-	-	-	-	-
Tanjung Karang Pusat	0,050	-	0,030	0,100	-	0,150	-	-
Enggal ⁴⁾	0,030	-	-	-	-	0,800	-	-
Tanjung Karang Barat	0,258	-	0,045	0,083	0,240	1,810	0,011	0,07
Kemiling	0,002	-	0,650	0,004	2,700	0,029	0,181	0,475
Langkapura ⁵⁾	-	-	0,050	-	-	0,300	-	-
Kedaton	0,024	-	0,033	0,033	-	0,090	-	-
Rajabasa	0,143	0,001	0,066	0,130	-	0,740	0,34	-
Tanjung Senang	0,415	0,002	0,086	0,200	-	4 320	-	-
Labuhan Ratu ⁶⁾	-	-	-	-	-	-	-	-
Sukarame	0,065	0,001	0,059	0,170	-	0,160	0,15	-
Sukabumi	2 000	-	0,270	2,667	-	-	-	-
Way Halim ⁷⁾	0,025	-	-	0,097	-	0,250	0,23	-
2018	3,615	0,005	1,635	4,982	5,64	9 839	8,812	4,445
2017	14,51	0,0026	5,95	6,74	4,51	217,45	115,46	4,6
2016	12,65	0,0036	2,54	5,57	2,29	31,66	194,88	4,34
2015	10,97	0,0024	4,74	6,69	4,51	38,12	219,66	3,96
2014	39,31	0,015	17,6	23,7	1,67	144,9	96,2	9,9

Bersambung / To be continued...

Sambungan tabel 5.2.5. / Continuation table 5.2.5.

Kecamatan Subdistrict	Luas Panen / Harvested Area						
	Sawo	Mangga	Alpukat	Belimbing	Jeruk	Nangka	Lainnya
(1)	(2)	(3)	(4)	(5)	(6)	(7)	(8)
Teluk Betung Barat	-	20	3,5	0,833	-	6	0,02
Teluk Betung Timur ¹⁾	-	-	-	-	-	-	0,018
Teluk Betung Selatan	0,08	0,35	0,85	0,2	-	0,7	0,18
Bumi Waras ²⁾	-	0,05	0,03	0,02	-	0,23	-
Panjang	-	-	-	-	-	-	-
Tanjung Karang Timur	-	0,19	0,15	0,23	-	0,1	-
Kedamaian ³⁾	-	0,03	0,1	0,033	-	-	-
Teluk Betung Utara	-	-	-	-	-	-	-
Tanjung Karang Pusat	-	0,45	0,5	0,083	-	-	0,18
Enggal ⁴⁾	-	2,45	0,3	0,017	-	-	-
Tanjung Karang Barat	0,18	3,86	2,93	0,063	-	0,25	5,514
Kemiling	6,650	0,046	0,016	0,057	0,14	0,015	0,025
Langkapura ⁵⁾	0,200	1,5	1,4	-	-	-	0,734
Kedaton	-	0,54	0,22	-	-	0,5	-
Rajabasa	0,43	1,04	0,7	0,14	0,027	0,49	1,073
Tanjung Senang	0,14	5,77	0,24	0,08	-	0,17	1,014
Labuhan Ratu ⁶⁾	-	-	-	-	-	-	-
Sukarame	0,43	0,71	0,87	0,09	-	0,82	0,267
Sukabumi	3	-	6	0,167	0,1	2	3,4
Way Halim ⁷⁾	0,2	0,5	0,45	0,027	0,02	0,02	-
2018	11,31	37,486	18,256	2,04	0,287	11,295	12,425
2017	7,69	41,05	128,94	1,483	0,1	27,48	235,15
2016	7,47	57,45	25,79	0,927	0,1	21,06	133,47
2015	10,01	99,81	26,59	0,96	0,82	18,26	76,83
2014	37,8	180,9	62,2	3	0,4	31,3	171,8

Sumber : Dinas Pertanian Kota Bandar Lampung
Source Agriculture Service Of Bandar Lampung Municipality

Tabel 5.1.8. Luas Panen Tanaman Buah-Buahan di Kota Bandar Lampung Tahun 2014-2018 (Ha)
Table **Harvested Area of Fruit Plants in Bandar Lampung Municipality, 2014-2018 (Ha)**

Nama Tanaman Name of Plant	Tahun / Year				
	2014	2015	2016	2017	2018
(1)	(2)	(3)	(4)	(5)	(6)
Pisang / Bananas	04	10,97	12,65	14,51	3,615
Nenas / Pineapple	0,2	0,0024	0,0036	0,0026	0,005
Pepaya / Pepaya	23,56	4,74	2,54	5,95	1,635
Jambu Biji / Guava	43,71	6,69	5,6	6,74	4,982
Duku / Langsung	34,88	4,51	2,29	4,51	5,64
Rambutan / Rambutans	462,57	38,12	31,66	217,45	9,839
Durian / Durian	987,31	219,66	194,88	115,46	8,812
Salak / Zalaccas	15,25	3,96	4,34	4,6	4,392
Sawo / Spodilla	41,52	10,01	7,47	7,69	11,310
Mangga / Mangoes	724,21	99,81	57,54	41,05	37,486
Alpukat / Avocado	159,56	26,59	25,79	128,94	18,256
Belimbing / Star fruit	8,53	0,96	0,927	1,483	2,04
Jeruk / Orange	1,42	0,82	0,1	0,1	0,284
Nangka / Jack fruit	86,73	18,26	21,06	27,48	11,295
Lainnya / Others	706,93	76,83	133,47	235,15	12,425

Sumber : Dinas Pertanian Kota Bandar Lampung
Source Agriculture Service Of Bandar Lampung Municipality

Tabel 5.2.7 Produksi Tanaman Buah-Buahan menurut Kecamatan di Kota Bandar Lampung Tahun 2014-2018 (Ton)
Production of Fruit Plants by Subdistrict in Bandar Lampung Municipality, 2014-2018 (Ton)

Kecamatan Subdistrict	Produksi / Production							
	Pisang	Nanas	Pepaya	Jambu Biji	Duku	Rambutan	Durian	Salak
(1)	(2)	(3)	(4)	(5)	(6)	(7)	(8)	(9)
Teluk Betung Barat	1,22	-	0,472	2,3	4,8	3,5	19	0,299
Teluk Betung Timur ¹⁾	72,7	-	-	-	0,7	-	0,6	-
Teluk Betung Selatan	10,6	0,2	6,8	1,9	1,3	0,4	2,7	-
Bumi Waras ²⁾	6,1	-	1,2	0,7	0,4	-	-	-
Panjang	-	-	-	-	-	-	-	-
Tanjung Karang Timur	0,4	-	0,9	0,3	-	0,4	0,7	-
Kedamaian ³⁾	7,2	-	2,1	0,8	-	-	-	-
Teluk Betung Utara	-	-	-	-	-	-	-	-
Tanjung Karang Pusat	4,8	-	4,1	1	-	0,8	-	-
Enggal ⁴⁾	3,9	-	-	-	-	12	-	-
Tanjung Karang Barat	13	-	2,9	0,6	1,6	14,9	0,13	0,4
Kemiling	33,4	-	14,8	304,10	27	5,5	0,465	1,4
Langkapura ⁵⁾	-	-	4,2	-	-	3	-	-
Kedaton	1	-	3,7	0,3	-	0,5	-	-
Rajabasa	18,7	0,3	14,6	3,4	-	7,6	6,8	-
Tanjung Senang	25,3	0,5	11,8	7,1	-	12,6	-	-
Labuhan Ratu ⁶⁾	-	-	-	-	-	-	-	-
Sukarame	1,8	0,4	5,2	3,4	-	0,2	0,5	-
Sukabumi	34,2	-	5,9	9	-	-	-	-
Way Halim ⁷⁾	0,8	-	-	1,5	-	2,5	2,3	-
2018	235,12	1,4	78,672	336,3	35,8	63,9	33,195	2,099
2017	1 232,5	0,6	313,8	155,3	7,6	75,6	160,8	201
2016	694,6	1,1	205,7	160	5	132,7	574,3	55,9
2015	740	1	443,7	71,2	66,2	253,4	714,5	63,1
2014	516,5	13	447	60,2	7,4	52,8	120,5	31,9

Bersambung / To be continued...

Sambungan tabel 5.2.7. / Continuation table 5.2.7.

Kecamatan Subdistrict	Produksi / Production						
	Sawo	Mangga	Alpukat	Belimbing	Jeruk	Nangka	Lainnya
(1)	(2)	(3)	(4)	(5)	(6)	(7)	(8)
Teluk Betung Barat	-	1 183	33	8,3	-	0,126	0,118
Teluk Betung Timur ¹⁾	-	-	-	-	-	-	0,104
Teluk Betung Selatan	0,6	62	15,8	4,7	-	8,2	1,3
Bumi Waras ²⁾	-	11	0,4	0,4	-	8,6	-
Panjang	-	-	-	-	-	-	-
Tanjung Karang Timur	-	8	0,8	0,8	-	0,2	-
Kedamaian ³⁾	-	2	0,4	0,8	-	-	-
Teluk Betung Utara	-	-	-	-	-	-	-
Tanjung Karang Pusat	-	80	4,1	1,5	-	-	2,4
Enggal ⁴⁾	-	517	5,2	0,6	-	-	-
Tanjung Karang Barat	1,1	450	21,5	1,4	-	2,7	35,3
Kemiling	5,5	2 275	120,3	1	0,1	0,103	0,155
Langkapura ⁵⁾	1,1	194	12,3	-	-	-	-
Kedaton	-	24	0,3	-	-	1,4	-
Rajabasa	8,2	218	19,8	3,8	2,4	14,1	18,9
Tanjung Senang	2,7	445	5,6	3,1	-	8,5	14,5
Labuhan Ratu ⁶⁾	-	-	-	-	-	-	-
Sukarame	2,8	24	3,1	1,3	-	3,8	1,6
Sukabumi	16,6	-	34,3	3	1	11,4	4,9
Way Halim ⁷⁾	1,4	37	5,5	0,6	0,	0,5	-
2018	40	5 530	282,400	31,3	3,7	59,629	79,277
2017	60	387,6	441,13	26,5	3,6	286,4	777
2016	68,2	775,4	433,7	30,2	1,3	213,6	745,6
2015	64,1	684,6	231,8	26,1	5,3	214	727,9
2014	79,6	569,1	197,6	25,45	8,7	127,4	408,81

Sumber : Dinas Pertanian Kota Bandar Lampung

Source Agriculture Service Of Bandar Lampung Municipality

Tabel 5.2.8 Produksi Tanaman Buah-Buahan di Kota Bandar Lampung Tahun 2014-2018 (Ton)
Table Production of Fruit Plants in Bandar Lampung Municipality, 2014-2018 (Ton)

Nama Tanaman <i>Name of Plant</i>	Tahun / Year				
	2014	2015	2016	2017	2018
(1)	(2)	(3)	(4)	(5)	(6)
Pisang / Bananas	516,5	740	694,6	1,232,5	235,12
Nenas / Pineapple	8	1	1,1	0,6	1,4
Pepaya / Pepaya	447	443,7	205,7	313,8	78,672
Jambu Biji / Guava	60,2	71,2	160	155,3	336,3
Duku / Langsat	7,4	66,2	5	7,6	35,8
Rambutan / Rambutans	52,8	253,4	132,7	75,6	63,9
Durian / Durian	120,5	714,5	574,3	160,8	33,195
Salak / Zalaccas	31,9	63,1	55,9	-	2,099
Sawo / Spodilla	79,6	64,1	68,2	60	40
Mangga / Mangoes	569,1	684,6	775,4	387,6	5,53
Alpukat / Avocado	197,6	231,8	433,7	441,13	282,4
Belimbing / Star fruit	25,45	26,1	30,2	26,5	31,3
Jeruk / Orange	8,7	5,3	1,3	3,6	3,7
Nangka / Jack fruit	127,4	214	213,6	286,4	59,629
Lainnya / Others	408,41	727,9	745,6	777	79,277

Sumber : Dinas Pertanian Kota Bandar Lampung
Source Agriculture Service Of Bandar Lampung Municipality

5.3. PERKEBUNAN / ESTATES

Tabel 5.3.1 Luas Areal Tanaman Perkebunan Rakyat menurut Kecamatan di Kota Bandar Lampung Tahun 2014-2018
Land Area of Public Estates Plantby Subdistrict in Bandar Lampung Municipality, 2014-2018

Kecamatan Subdistrict	Luas Areal / Land Area (Ha)			
	Kelapa Dalam	Kelapa Hibrida	Cengkeh	Kopi
(1)	(2)	(3)	(4)	(5)
Teluk Betung Barat	16,0	-	6,0	-
Teluk Betung Timur ¹⁾	2,0	-	-	-
Teluk Betung Selatan	10	-	-	-
Bumi Waras ²⁾	3,0	-	-	-
Panjang	54,0	-	-	-
Tanjung Karang Timur	-	-	-	-
Kedamaian ³⁾	1,0	-	-	-
Teluk Betung Utara	38,0	-	12,0	20,0
Tanjung Karang Pusat	3,0	-	-	-
Enggal ⁴⁾	1,0	-	-	-
Tanjung Karang Barat	22,0	-	3,0	13,0
Kemiling	78,0	-	4,0	139,0
Langkapura ⁵⁾	1,0	-	-	-
Kedaton	2,0	-	-	-
Rajabasa	26,0	-	-	-
Tanjung Senang	27,0	-	3,0	-
Labuhan Ratu ⁶⁾	60,0	-	1,0	-
Sukarame	6,0	-	-	-
Sukabumi	37,0	-	12,0	6,0
Way Halim ⁷⁾	2,0	-	-	-
2018	304,0	-	41,0	178,0
2017	402,0	-	43,0	183,0
2016	405,0	-	50,0	191,0
2015	406,0	-	51,0	195,0
2014	400,0	-	50,0	195,0

Bersambung / To be continued...

Sambungan tabel 5.3.1. / Continuation table 5.3.1.

Kecamatan Subdistrict	Luas Areal / Land Area (Ha)				
	Panili	Jahe	Lada	Kakao	Aren
(1)	(2)	(3)	(4)	(5)	(6)
Teluk Betung Barat	35,0	-	-	60,0	-
Teluk Betung Timur ¹⁾	-	-	-	-	-
Teluk Betung Selatan	-	-	-	-	-
Bumi Waras ²⁾	-	-	-	-	-
Panjang	-	-	-	36,0	-
Tanjung Karang Timur	-	-	-	-	-
Kedamaian ³⁾	-	-	-	-	-
Teluk Betung Utara	21,0	-	8,0	93,0	27,0
Tanjung Karang Pusat	-	-	-	-	-
Enggal ⁴⁾	-	-	-	-	-
Tanjung Karang Barat	-	-	-	42,0	-
Kemiling	-	-	2,0	275,0	3,0
Langkapura ⁵⁾	-	-	-	-	-
Kedaton	-	-	-	-	-
Rajabasa	-	-	-	-	-
Tanjung Senang	-	-	-	2,0	-
Labuhan Ratu ⁶⁾	-	-	-	1,0	-
Sukarame	-	-	-	1,0	-
Sukabumi	-	-	-	9,0	4,0
Way Halim ⁷⁾	-	-	-	-	-
2018	56,0	-	10,0	519,0	34,0
2017	61,0	-	12,0	520,0	39,0
2016	64,0	-	12,0	555,0	39,0
2015	64,0	-	12,0	546,0	39,0
2014	64,0	-	12,0	560,0	39,0

Sumber : Dinas Pertanian Kota Bandar Lampung

Source Agriculture Service Of Bandar Lampung Municipality

Tabel 5.3.2. Produksi Tanaman Perkebunan Rakyat di Kota Bandar Lampung Tahun 2014-2018
Production of Public Estates Plant in Bandar Lampung Municipality, 2014-2018

Kecamatan Subdistrict	Produksi / Production (Ton)			
	Kelapa Dalam	Kelapa Hibrida	Cengkeh	Kopi
(1)	(2)	(3)	(4)	(5)
Teluk Betung Barat	24,0	-	2,6	-
Teluk Betung Timur ¹⁾	3,0	-	-	-
Teluk Betung Selatan	10,0	-	-	-
Bumi Waras ²⁾	8,0	-	-	-
Panjang	80,0	-	-	-
Tanjung Karang Timur	-	-	-	-
Kedamaian ³⁾	3,0	-	-	-
Teluk Betung Utara	50,0	-	5,3	21,0
Tanjung Karang Pusat	5,0	-	-	-
Enggal ⁴⁾	2,0	-	-	-
Tanjung Karang Barat	35,0	-	1,3	14,0
Kemiling	124,0	-	1,8	193,40
Langkapura ⁵⁾	2,0	-	-	-
Kedaton	8,0	-	-	-
Rajabasa	45,0	-	-	-
Tanjung Senang	4,0	-	1,3	-
Labuhan Ratu ⁶⁾	92,0	-	0,44	-
Sukarame	9,0	-	-	-
Sukabumi	54,0	-	5,3	3,0
Way Halim ⁷⁾	6,0	-	-	-
2018	564,0	-	18,04	231,40
2017	578,8	-	20,64	231,40
2016	595,0	-	22,0	231,40
2015	609,0	-	20,00	252,00
2014	583,5	-	20,64	234,90

Bersambung / To be continued...

Sambungan tabel 5.3.2. / Continuation table 5.3.2.

Kecamatan Subdistrict	Produksi / Production (Ton)				
	Panili	Jahe	Lada	Kakao	Aren
(1)	(2)	(3)	(4)	(5)	(6)
Teluk Betung Barat	17,32	-	-	56,0	-
Teluk Betung Timur ¹⁾	-	-	-	-	-
Teluk Betung Selatan	-	-	-	-	-
Bumi Waras ²⁾	-	-	-	-	-
Panjang	-	-	-	37,0	-
Tanjung Karang Timur	-	-	-	-	-
Kedamaian ³⁾	-	-	-	-	-
Teluk Betung Utara	10,39	-	5,0	80,0	27,0
Tanjung Karang Pusat	-	-	-	-	-
Enggal ⁴⁾	-	-	-	-	-
Tanjung Karang Barat	-	-	-	42,0	-
Kemiling	-	-	2,0	294,0	3,0
Langkapura ⁵⁾	-	-	-	-	-
Kedaton	-	-	-	-	-
Rajabasa	-	-	-	-	-
Tanjung Senang	-	-	-	2,0	-
Labuhan Ratu ⁶⁾	-	-	-	2,0	-
Sukarame	-	-	-	1,0	-
Sukabumi	-	-	-	6,0	4,08
Way Halim ⁷⁾	-	-	-	-	-
2018	27,71	-	7,0	520,0	34,08
2017	28,71	-	8,0	520,0	34,68
2016	28,0	-	8,0	522,0	35,80
2015	27,50	-	8,0	513,0	35,70
2014	27,50	-	8,0	520,0	35,70

Sumber : Dinas Pertanian Kota Bandar Lampung

Source Agriculture Service Of Bandar Lampung Municipality

5.4. PETERNAKAN / ANIMAL HUSBANDRY

Tabel 5.4.1. Populasi Ternak Besar, Ternak Kecil, dan Unggas di Kota Bandar Lampung Tahun 2018
Table Population of Big Cattle, Small Cattle, and Fowl Cattle in Bandar Lampung Municipality, 2018

Jenis Ternak <i>Kind of Livestock</i>	Populasi (ekor) / Population (heads)		
	Lokal/ <i>Local</i>	Ekspor/ <i>Export</i>	Impor/ <i>Import</i>
(1)	(2)	(3)	(4)
1. Ternak Besar/Big Cattle			
a. Sapi/Cow	1 259	-	-
b. Kerbau/Buffalo	69	-	-
c. Kuda/Horse	25	-	-
2. Ternak Kecil/Small Cattle			
a. Kambing/Goat	3166	-	-
b. Domba/Sheep	385	-	-
c. Babi/Pig	-	-	-
3. Unggas/Fowl Cattle			
a. Ayam Buras/Local Chicken	38 413	-	-
b. Itik/Duck	2 657	-	-
c. Ayam Ras Pedaging/ <i>Fleshly Chicken</i>	21 500	-	-
d. Ayam Ras Petelur/ <i>Layer Chicken</i>	11 500	-	-

Sumber : Dinas Pertanian Kota Bandar Lampung
Source Agriculture Service Of Bandar Lampung Municipality

Tabel 5.4.2. Produksi dan Konsumsi Daging dan Telur di Kota Bandar Lampung Tahun 2014-2018
Table
Production and Consumption of Meat and Egg in Bandar Lampung Municipality, 2014-2018

Tahun Year	Produksi/ Production (ton)		Konsumsi/Kapita/Tahun Consumption/Capita/Year (kg)	
	Daging Meat	Telur Egg	Daging Meat	Telur Egg
(1)	(2)	(3)	(4)	(5)
2014	4 547,29	10 530,760	8,58	8,71
2015	5 003,542	10 926,702	8,88	8,89
2016	5 170,740	11 025,134	8,92	9,08
2017	5 143,155	13 679,533	8,94	9,09
2018	5 219,764	13 899,124	8,95	9,09

Sumber : Dinas Pertanian Kota Bandar Lampung
Source *Agriculture Service Of Bandar Lampung Municipality*

Tabel 5.4.3. Banyaknya Ternak yang Dipotong menurut Jenis Ternak di Kota Bandar Lampung Tahun 2014-2018
Number of Beef Cattle by Kind of Livestock in Bandar Lampung Municipality, 2014-2018

Bulan Month	Jenis Ternak (ekor) / Kind of Livestock (heads)				
	Sapi Cow	Kerbau Buffalo	Kambing Goat	Babi Pig	Unggas Fowl
(1)	(2)	(3)	(4)	(5)	(6)
Januari	337	2	186	217	18 600
Februari	437	1	168	196	16 800
Maret	374	3	186	219	18 600
April	403	2	186	217	18 600
Mei	372	2	237	180	18 000
Juni	549	5	222	168	18 600
Juli	390	2	260	192	18 600
Agustus	1 933	12	2 918	180	17 400
September	519	3	240	191	18 000
Oktober	506	3	248	169	18 600
November	749	3	242	196	18 930
Desember	1 131	42	282	222	20 800
2018	7 700	80	2 873	2 347	221 530
2017	6 071	33	2 140	2 354	216 000
2016	7 678	28	4 394	2 419	214 800
2015	7 713	30	4 555	2 028	200 300
2014	7 418	36	2 889	2 633	371 000

Sumber : Dinas Pertanian Kota Bandar Lampung
Source Agriculture Service Of Bandar Lampung Municipality

Tabel 5.4.4. Populasi Ternak Besar, Ternak Kecil, dan Unggas Menurut Kecamatan di Kota Bandar Lampung Tahun 2018
Population of Big Cattle, Small Cattle, and Fowl Cattle in Bandar Lampung Municipality, 2018

Bulan Month	Jenis Ternak (ekor) / Kind of Livestock (heads)						
	Sapi Cow	Kerbau Buffalo	Kamb- ing Goat	Ayam Buras	Itik	Ayam Ras Ped- aging	Ayam Ras Petelur
(1)	(2)	(3)	(4)	(5)	(6)	(7)	(8)
Teluk Betung Barat	42	-	163	1 978	20	-	-
Teluk Betung Timur ¹⁾	15	-	63	711	36	4 000	-
Teluk Betung Selatan	3	-	56	968	105	-	-
Bumi Waras ²⁾		-	11	200	20	-	-
Panjang	38	-	339	1 968	430	-	-
Tanjung Karang Timur	18	-	74	1 463	234	-	-
Kedamaian ³⁾	35	-	37	1 860	38	3 000	-
Teluk Betung Utara	5	-	156	1 784	22	-	-
Tanjung Karang Pusat		-	92	342		-	-
Enggal ⁴⁾	8	-		215		-	-
Tanjung Karang Barat	55	4	184	1 448	184	3 000	-
Kemiling	227	-	677	6 310	467	4 500	4 000
Langkapura ⁵⁾	25	-	79	2 436	102	-	2 000
Kedaton	18	-	78	1 004	64	-	-
Rajabasa	199	20	293	4 432	246	-	4 000
Tanjung Senang	186	5	270	3 282	213	5 000	1 500
Labuhan Ratu ⁶⁾	23	-	76	1 012	64	-	-
Sukarame	119	31	87	2 113	128	-	-
Sukabumi	201	9	407	4 289	224	2 000	-
Way Halim ⁷⁾	42	-	45	598	60	-	-
2018	1 259	69	3 187	38 413	2 657	21 500	11 500

Sumber : Dinas Pertanian Kota Bandar Lampung
Source Agriculture Service Of Bandar Lampung Municipality

5.5. PERIKANAN / FISHERY

Tabel 5.5.1. Produksi Ikan Laut menurut Jenisnya di Kota Bandar Lampung Tahun 2018
Table **Production of Sea Fish by The Kind in Bandar Lampung Municipality, 2018**

Jenis Ikan <i>Kind of Fish</i>	Produksi (ton) <i>Production (ton)</i>	Jenis Ikan <i>Kind of Fish</i>	Produksi (ton) <i>Production (ton)</i>
(1)	(2)	(3)	(4)
1. Simba	72	25. Manyung	7,8
2. Bentong	40	26. Layur	7
3. Kembang	35	27. Kiter	6
4. Ekor Kuning	12	28. Talang	-
5. Selar	15	29. Bakre	10
6. Cucut	0,8	30. Pisang-pisang	-
7. Tongkol	720	31. Kurisi	70
8. Pe' (Pari)	0,3	32. Taji-taji	-
9. Kakap Merah	15	33. Jolot	100
10. Kuniran	120	34. Teri	1 670
11. Sebelah	5	35. Petek	50
12. Kacangan	-	36. Bleberan	-
13. Tenggiri	43	37. Tanjan	30
14. Wailul	-	38. Lemuru	2
15. Semadar	0,21	39. Bawal	5
16. Lemadang	-	40. Layang	8
17. Bandeng	10	41. Cumi-cumi	108
18. Waliran	30	42. Kampakan	0,2
19. Salem	-	43. Raja Gantang	50
20. Layaran	-	44. Kerapu Lodi	1,3
21. Remang	-	45. Sotong	5
22. Belida	3	46 Kerapu Bebek	0,3
23 Baronang	2,8	47 Kerapu Karet	0,8
24 Kakap Putih	120		

Sumber : Dinas Kelautan dan Perikanan Kota Bandar Lampung
Source *Ocean and Fishery Service of Bandar Lampung Municipality*

Tabel 5.5.2 **Produksi Ikan Air Tawar menurut Jenisnya di Kota Bandar Lampung Tahun 2013-2018**
Table *Production of River Fish by The Kind in Bandar Lampung Municipality, 2013-2018*

Jenis Ikan Kind of Fish	Produksi / Production (ton)					
	2013	2014	2015	2016	2017	2018
(1)	(2)	(3)	(4)	(5)	(6)	(7)
1. Ikan Mas	20,0	21,0	25,2	2,74	7,54	5,30
2. Tawes	-	-	-	-	-	-
3. Nila	10,0	11,0	15,2	11,31	16,5	15,7
4. Nilem	-	-	-	-	-	-
5. Gurame	20,0	23,0	28,8	3,06	2,64	2,72
6. Tambakan	-	-	-	-	-	-
7. Lele	225,0	230,0	287,5	107,78	73,03	72,5
8. Patin	75,0	95,0	109,3	22,73	17,16	17,70
9. Ikan Lainnya	10,0	11,0	12,7	1,56	-	2,2

Sumber : Dinas Kelautan dan Perikanan Kota Bandar Lampung
Source *Ocean and Fishery Service of Bandar Lampung Municipality*

Tabel 5.5.3. Produksi Ikan Laut Basah dan Ikan Air Tawar di Kota Bandar Lampung Tahun 2014-2018 (Ton)
Production and Value of Raw Sea Fish and Raw River Fish in Bandar Lampung Municipality, 2014-2018 (Ton)

Bulan	Ikan Laut Basah	Ikan Air Tawar
<i>Month</i>	<i>Raw Sea Fish</i>	<i>Raw River Fish</i>
(1)	(2)	(3)
Januari/January	262,00	9,49
Pebruari/February	267,00	8,56
Maret/March	281,00	8,23
April/April	298,00	10,25
Mei/May	291,00	9,00
Juni/June	289,00	9,15
Juli/July	281,00	9,45
Agustus/August	271,00	11,70
September/September	323,00	10,27
Oktober/October	253,00	10,30
Nopember/November	246,00	10,96
Desember/December	283,00	10,56
2018	3 349,00	117,92
2017	447,97	116,87
2016	609,18	149,18
2015	33 925,00	1 856,00
2014	30 794,00	1 587,00

Sumber : Dinas Kelautan dan Perikanan Kota Bandar Lampung
Source Ocean and Fishery Service of Bandar Lampung Municipality

Tabel 5.5.4. Rata-Rata Harga Produsen Ikan Laut menurut Jenisnya di Kota Bandar Lampung Tahun 2013-2018 (Rp/Kg)
Table **5.5.4. Rata-Rata Harga Produsen Ikan Laut menurut Jenisnya di Kota Bandar Lampung Tahun 2013-2018 (Rp/Kg)**
Producer Price Average of Sea Fish by Its Kind in Bandar Lampung City, 2013-2018 (Rp/Kg)

Jenis Ikan <i>Kind of Fish</i>	2013	2014	2015	2016	2017	2018
(1)	(2)	(3)	(4)	(5)	(6)	(7)
1. Simba	38 500	38 500	35 000	38 000	45 000	45 000
2. Bentong	21 000	21 500	18 000	25 000	25 000	33 000
3. Kembung	25 000	24 000	22 000	38 000	40 000	40 000
4. Ekor Kuning	27 500	28 000	20 000	25 000	35 000	45 000
5. Selar	25 000	25 000	27 000	38 000	40 000	35 000
6. Cucut	19 000	20 000	17 000	15 000	-	20 000
7. Tongkol	20 000	20 000	18 000	18 000	25 000	32 000
8. Pe' (Pari)	15 000	15 000	12 000	18 000	18 000	15 000
9. Kakap Merah	32 500	32 000	35 000	40 000	45 000	60 000
10. Kakap Putih	24 000	25 000	25 000	25 000	25 000	55 000
11. Kuniran	17 500	18 000	18 000	16 000	18 000	20 000
12. Sebelah	15 000	15 500	25 000	30 000	20 000	25 000
13. Kacangan	17 500	18 000	17 000	13 000	15 000	-
14. Tenggiri	35 000	35 000	35 000	50 000	65 000	68 000
15. Wailul	10 000	10 500	10 000	6 000	8 000	20 000
16. Semadar	20 000	20 500	20 000	20 000	20 000	23 000
17. Lemadang	18 500	18 500	15 000	20 000	15 000	20 000
18. Bandeng	23 000	25 000	25 000	25 000	25 000	25 000
19. Waliran	17 000	17 500	20 000	25 000	25 000	25 000
20. Salem	17 000	17 500	25 000	40 000	30 000	-
21. Layaran	22 500	23 000	20 000	22 000	25 000	-
22. Baronang	38 000	38 000	40 000	45 000	45 000	45 000
23. Belida	-	35 000	30 000	25 000	25 000	25 000

Bersambung / To be continued...

Sambungan tabel 5.5.4./ Continuation table 5.5.4.

Jenis Ikan <i>Kind of Fish</i>	2013	2014	2015	2016	2017	2018
(1)	(2)	(3)	(4)	(5)	(6)	(7)
24. Remang	17 000	17 000	20 000	25 000	25 000	22 000
25. Manyung	18 000	18 000	18 000	18 000	25 000	20 000
26. Layur	17 500	18 000	17 500	20 000	15 000	28 000
27. Kiter	17 500	18 000	18 000	17 000	25 000	35 000
28. Talang	12 000	12 500	11 000	10 000	10 000	-
29. Bakre	17 000	17 500	20 000	22 000	22 000	23 000
30. Pisang-pisang	17 500	18 000	15 000	13 000	15 000	-
31. Kurisi	18 000	18 500	18 000	18 000	18 000	20 000
32. Taji-taji	17 000	17 500	13 000	10 000	10 000	-
33. Jolot	17 500	18 000	14 000	12 000	12 000	20 000
34. Teri	25 000	25 000	22 000	25 000	25 000	20 000
35. Petek	15 000	15 000	10 000	8 000	5 000	15 000
36. Bleberan	18 000	18 000	15 000	12 000	10 000	20 000
37. Tanjan	17 500	18 000	10 000	7 000	6 000	25 000
38. Lemuru	17 500	17 500	9 000	7 000	8 000	18 000
39. Bawal	25 000	27 000	32 000	35 000	40 000	37 000
40. Layang	20 000	22 000	22 000	22 000	25 000	20 000
41. Cumi-cumi	25 000	27 000	25 000	30 000	40 000	45 000
42. Kampakan	15 000	15 000	13 000	12 000	15 000	20 000
43. Raja Gantang	17 000	17 000	18 000	18 000	15 000	20 000
44. Kerapu Lodi	60 000	45 000	38 000	38 000	80 000	75 000
45. Kerapu Bebek	20 000	25 000	25 000	25 000	75 000	85 000
46. Kerapu Karet	15 000	15 000	17 000	18 000	35 000	35 000
47. Sotong	23 000	25 000	28 000	30 000	50 000	40 000

Sumber : Dinas Kelautan dan Perikanan Kota Bandar Lampung

Source Ocean and Fishery Service of Bandar Lampung City

Tabel 5.5.5. Rata-Rata Harga Eceran Ikan Laut Menurut Jenisnya di Kota Bandar Lampung Tahun 2013-2018 (Rp/Kg)
Retail Price Average of Sea Fish by Its Kind in Bandar Lampung City, 2013-2018 (Rp/Kg)

Jenis Ikan <i>Kind of Fish</i>	2013	2014	2015	2016	2017	2018
(1)	(2)	(3)	(4)	(5)	(6)	(7)
1. Simba	42 000	43 000	40 000	40 000	55 000	60 000
2. Bentong	25 000	27 000	25 000	28 000	30 000	40 000
3. Kembung	30 000	30 000	35 000	40 000	50 000	45 000
4. Ekor Kuning	30 000	31 000	28 000	28 000	40 000	50 000
5. Selar	28 000	28 500	35 000	40 000	50 000	50 000
6. Cucut	22 500	23 000	20 000	25 000	-	25 000
7. Tongkol	28 000	28 500	22 000	25 000	30 000	35 000
8. Pe' (Pari)	17 500	17 500	18 000	20 000	20 000	25 000
9. Kakap Merah	38 000	38 000	40 000	45 000	50 000	70 000
10. Kakap Putih	27 000	30 000	30 000	30 000	30 000	50 000
11. Kuniran	20 000	20 000	22 000	22 000	20 000	25 000
12. Sebelah	17 500	18 000	30 000	35 000	25 000	35 000
13. Kacangan	20 000	21 000	20 000	18 000	20 000	-
14. Tenggiri	40 000	41 000	45 000	55 000	75 000	85 000
15. Wailul	15 000	15 000	15 000	10 000	10 000	25 000
16. Semadar	22 500	22 500	25 000	24 000	25 000	25 000
17. Lemadang	20 000	20 000	20 000	25 000	20 000	25 000
18. Bandeng	25 000	27 000	27 000	28 000	28 000	35 000
19. Waliran	20 000	20 000	23 000	27 000	27 000	30 000
20. Salem	20 000	20 000	30 000	45 000	40 000	-
21. Layaran	25 000	25 000	25 000	26 000	30 000	-
22. Baronang	40 000	40 000	45 000	50 000	50 000	55 000
23. Belida	-	35 000	35 000	40 000	30 000	40 000

Bersambung / To be continued...

Sambungan tabel 5.5.5./ Continuation table 5.5.5.

Jenis Ikan Kind of Fish	2013	2014	2015	2016	2017	2018
(1)	(2)	(3)	(4)	(5)	(6)	(7)
24. Remang	20 000	20 000	25 000	30 000	30 000	30 000
25. Manyung	22 000	22 000	22 000	22 000	25 000	25 000
26. Layur	20 000	21 000	21 000	23 000	20 000	35 000
27. Kiter	20 000	21 000	23 000	26 000	30 000	38 000
28. Talang	15 000	15 000	14 000	14 000	15 000	-
29. Bakre	20 000	20 000	23 000	25 000	25 000	28 000
30. Pisang-pisang	20 000	20 000	18 000	18 000	20 000	-
31. Kurisi	24 000	25 000	23 000	23 000	23 000	25 000
32. Taji-taji	20 000	20 000	15 000	15 000	15 000	-
33. Jolot	22 000	22 000	19 000	15 000	15 000	25 000
34. Teri	30 000	30 000	30 000	30 000	30 000	35 000
35. Petek	17 500	18 000	15 000	12 000	8 000	25 000
36. Belebaran	20 000	21 000	20 000	18 000	15 000	30 000
37. Tanjan	20 000	21 000	15 000	12 000	10 000	30 000
38. Lemuru	17 500	17 500	9 000	7 000	8 000	25 000
39. Bawal	30 000	31 000	35 000	40 000	45 000	50 000
40. Layang	22 500	25 000	25 000	25 000	30 000	25 000
41. Cumi-cumi	30 000	32 000	30 000	35 000	50 000	70 000
42. Kampakan	18 000	19 000	18 000	18 000	20 000	25 000
43. Raja Gantang	22 000	22 000	25 000	25 000	20 000	25 000
44. Kerapu Lodi	65 000	50 000	42 000	43 000	100 000	100 000
45. Kerapu Bebek	23 000	28 000	28 000	28 000	80 000	85 000
46. Kerapu Karet	18 000	18 000	21 000	23 000	40 000	45 000
47. Sotong	25 000	27 000	30 000	35 000	60 000	60 000

Sumber : Dinas Kelautan dan Perikanan Kota Bandar Lampung
Source Ocean and Fishery Service of Bandar Lampung City

Tabel 5.5.6. Rata-Rata Harga Produsen Ikan Air Tawar menurut Jenisnya di Kota Bandar Lampung Tahun 2013-2018 (Rp/Kg)
Table *Producer Price Average of River Fish by Its Kind in Bandar Lampung City, 2013-2018 (Rp/kg)*

Jenis Ikan <i>Kind of Fish</i>	2013	2014	2015	2016	2017	2018
(1)	(2)	(3)	(4)	(5)	(6)	(7)
1. Ikan Mas	20 000	22 000	22 000	27 000	25 000	28 000
2. Tawes	-	18 000	-	-	-	-
3. Nila	17 000	18 000	15 000	17 000	20 000	22 000
4. Nilem	-	-	-	-	-	-
5. Gurame	32 000	32 000	31 000	40 000	35 000	36 000
6. Tambakan	-	-	-	-	-	-
7. Lele	16 000	16 000	16 000	16 000	16 000	18 000
8. Patin	18 000	18 000	18 000	14 000	16 000	17 000
9. Ikan Lainnya	18 000	18 000	18 000	18 000	18 000	18 000

Sumber : Dinas Kelautan dan Perikanan Kota Bandar Lampung
Source *Ocean and Fishery Service of Bandar Lampung City*

Tabel 5.5.7. Rata-Rata Harga Eceran Ikan Air Tawar menurut jenisnya di Kota Bandar Lampung Tahun 2013-2018 (Rp/Kg)
Retail Price Average of River Fish by Its Kind in Bandar Lampung City, 2013-2018 (Rp/kg)

Jenis Ikan <i>Kind of Fish</i>	2013	2014	2015	2016	2017	2018
(1)	(2)	(3)	(4)	(5)	(6)	(7)
1. Ikan Mas	22 500	24 000	24 500	30 000	27 000	30 000
2. Tawes	-	-	-	-	-	-
3. Nila	20 000	20 000	21 000	20 000	22 000	28 000
4. Nilem	-	-	-	-	-	-
5. Gurame	35 000	37 500	35 000	45 000	40 000	43 000
6. Tambakan	-	-	-	-	-	-
7. Lele	18 500	20 000	20 000	20 000	20 000	22 000
8. Patin	20 000	22 000	22 000	18 000	18 000	20 000
9. Ikan Lainnya	20 000	20 000	20 000	20 000	-	20 000

Sumber : Dinas Kelautan dan Perikanan Kota Bandar Lampung
Source Ocean and Fishery Service of Bandar Lampung City

6

**ENERGI, INDUSTRI, PERDAGANGAN,
DAN KEUANGAN**
Energy, Industry, Trades, and Finance



Industri Kecil
Kota Bandar
Lampung



3.092
UNIT USAHA

**VI. ENERGI, INDUSTRI,
PERDAGANGAN, DAN KEUANGAN**

Nilai air minum yang didistribusikan PDAM 'Way Rilau' mengalami peningkatan di Tahun 2018 jika dibandingkan dengan tahun sebelumnya (Tabel 6.1.1).

Pada tahun 2018, terdapat peningkatan jumlah unit usaha dengan pertumbuhan sebesar 3,52%.

**VI. ENERGY, INDUSTRY, TRADES, AND
FINANCE**

The drinking water value which distributed by "Way Rilau" Drinking Water Works has increased in 2018 compare to the previous year (Table 6.1.1).

In 2018, number of small industry has increased with realization growth about 3,52%.

6.1. ENERGI/ ENERGY

Tabel 6.1.1 Pemakaian kWh Pelanggan Pasca Bayar dan Pra Bayar menurut Bulan Di Kota Bandar Lampung Tahun 2018
Table Amount of Electricity Sold by Month in Bandar Lampung Municipality, 2018

Bulan <i>Month</i>	Pasca Bayar		Pra Bayar	
	Jumlah Pelanggan	Pemakaian (kWh)	Jumlah Pelanggan	Pemakaian (kWh)
(1)	(2)	(3)	(4)	(5)
Januari / January	186 053	71 933 005	146 658	15 255 586
Pebruari / February	185 740	64 968 046	148 493	14 094 780
Maret / March	185 529	70 975 389	149 896	15 679 407
April / April	185 212	73 532 047	152 202	15 886 490
Mei / May	184 920	75 059 596	154 152	17 010 491
Juni / June	184 730	71 575 696	155 459	15 698 590
Juli / July	184 487	74 563 377	157 215	16 115 453
Agustus / August	185 675	74 780 269	157 639	16 401 782
September / September	186 831	72 057 832	158 078	15 959 811
Oktober / October	188 952	78 549 199	158 466	17 785 615
Nopember / November	189 275	75 672 008	160 312	18 115 960
Desember / December	189 319	75 572 665	161 934	17 204 784

Sumber : PT. PLN (Persero) Area Tanjung Karang
Source PT. PLN (Persero) Tanjung Karang Area

Tabel 6.1.2. Banyaknya Pelanggan, Air Terjual, dan Nilainya Menurut Kategori Pelanggan di Kota Bandar Lampung Tahun 2018
Number of Consumer, Water Sold and Value by Consumer Category in Bandar Lampung Municipality, 2018

Kategori Pelanggan <i>Consumer Category</i>	Pelanggan <i>Consumer</i>	Air Terjual (m ³) <i>Water Sold</i>	Nilai (Rp) <i>Value (Rp)</i>
(1)	(2)	(3)	(4)
SOSIAL	756		
S1	-	75 819	240 381 930
S2	-	188 598	619 397 480
NON NIAGA	37 692		
Rumahtangga A (R0)	-	52 205	176 784 100
Rumahtangga B (R1)	-	715 239	3 319 822 200
Rumahtangga C (R2)	-	6 096 331	29 128 832 300
Rumahtangga D (R3)	-	126 317	808 834 130
Rumahtangga D (PD)	-	24 249	54 704 000
Instansi Pemerintah (KP)	-	191 829	967 439 000
NIAGA	3 586		
Niaga Kecil (N1)	-	320 935	1 612 982 280
Niaga Besar (N2)	-	30 364	155 657 340
N3 (N3)	-	458 534	3 253 850 320
N4	-	-	827 547 000
N5	-	-	32 955 500
N6	-	-	75 036 500
N7	-	-	35 006 500
INDUSTRI	32		
Industri Kecil (I1)	-	1 658	9 163 960
Industri Besar (I2)	-	239 528	1 757 258 680
I3	-	56 651	768 526 100
KHUSUS	1		
Pelabuhan (PL)	-	59 327	1 187 848 000
Jumlah / Total			

Sumber : Perusahaan Daerah Air Minum Way Rilau Bandar Lampung
Source Way Rilau Minicipal Water Enterprise of Bandar Lampung

Tabel 6.1.3. Banyaknya Air terjual dan Nilainya menurut jenis konsumen PDAM "Way Rilau" Kota Bandar Lampung Tahun 2018
Number and Value of Water Sold by Consumer Type of PDAM "Way Rilau" in Bandar Lampung Municipality, 2018

Jenis Konsumen <i>Consumer Type</i>	Air Terjual (m³) <i>Water Sold</i>	Nilai (Rp) <i>Value (Rp)</i>
(1)	(2)	(3)
Rumah Tangga	6 990 092	33 434 272 730
Instansi Pemerintah dan TNI/Polri	191 829	967 439 000
Industri	297 837	2 534 948 740
Niaga	887 385	5 993 035 440
Sosial	264 417	859 779 410
Pelabuhan	59 327	1 187 848 000
Karyawan PDAM	24 429	54 704 000
Jumlah / Total	8 715 137	45 032 027 320

Sumber : Perusahaan Daerah Air Minum Way Rilau Bandar Lampung
Source Way Rilau Minicipal Water Enterprise of Bandar Lampung

Tabel 6.1.4. Nilai Air Minum yang Didistribusikan PDAM "Way Rilau" Kota Bandar Lampung Berdasarkan Daftar Rekening Yang Akan Ditagih Per Bulan Tahun 2015-2018
Value of Drinking Water Distributed by PDAM "Way Rilau" Based on the Account List To Be Charged per Month in Bandar Lampung Municipality, 2015-2018

Bulan Month	Nilai (Rp) / Value (Rp)			
	2015	2016	2017	2018
(1)	(3)	(4)	(5)	
Januari / January	3 073 510 210	3 358 809 540	3 672 932 180	3 359 418 430
Pebruari / February	2 959 016 600	3 354 990 620	3 738 598 090	3 356 812 410
Maret / March	2 824 366 020	3 277 676 470	3 379 788 490	3 094 317 110
April / April	3 271 971 260	3 389 855 370	3 866 914 670	3 734 019 260
Mei / May	3 076 002 370	3 329 015 510	3 442 227 990	3 561 291 760
Juni / June	3 045 910 400	3 420 665 760	3 500 711 130	3 939 493 620
Juli / July	3 106 393 110	3 644 864 730	3 980 883 740	3 708 516 190
Agustus / August	3 135 869 980	3 316 398 350	3 616 611 450	3 937 313 060
September / September	3 297 875 510	3 679 617 580	3 925 144 260	4 048 281 230
Oktober / October	3 601 550 410	3 408 143 000	3 753 173 960	3 859 098 850
November / November	3 270 922 850	3 534 660 390	3 909 646 770	4 049 194 800
Desember / December	3 447 201 550	3 531 325 650	3 708 398 760	4 024 270 600
Jumlah / Total	38 110 954 270	41 246 022 970	44 495 031 490	45 032 027 320

Sumber : Perusahaan Daerah Air Minum Way Rilau B. Lampung
Source Way Rilau Minicipal Water Enterprise of Bandar Lampung

6.2. INDUSTRI / INDUSTRY

Tabel 6.2.1. Realisasi Pertumbuhan Industri Kecil di Kota Bandar Lampung Tahun 2017-2018
Table Growth Realization of Small Industry in Bandar Lampung City, 2017-2018

Uraian <i>Description</i>	Satuan <i>Unit</i>	Jumlah / Total		Pertumbuhan Growth (%)
		2017	2018	
(1)	(2)	(3)	(4)	(5)
Unit Usaha	Buah	2 987	3 092	3,52
IKAH	Buah	1 680	1 733	
ILMEA	Buah	1 307	1 359	
Tenaga Kerja	Orang	18 073	18 497	2,35
IKAH	Orang	10 366	10 591	
ILMEA	Orang	7 707	7 906	
Investasi	Milyar Rp	228 897	241 158	5,36
IKAH	Milyar Rp	118 058	123 749	
ILMEA	Milyar Rp	110 839	117 409	
Nilai Produksi	Milyar Rp	893 436	901 113	0,86
IKAH	Milyar Rp	381 638	385 184	
ILMEA	Milyar Rp	511 798	515 928	

Sumber : Dinas Perindustrian
Source Industrial Service of Bandar Lampung City

Tabel 6.2.2. Banyaknya Usaha Industri di Kota Bandar Lampung Tahun 2014-2018
Table **Number of Industry Establishment in Bandar Lampung City, 2014-2018**

Uraian <i>Description</i>	Tahun / Year				
	2014	2015	2016	2017	2018
	(2)	(3)	(4)	(5)	
Industri Menengah	164	171	175	175	184
IKAH	133	136	139	139	146
ILMEA	31	35	36	36	38
Industri Kecil	2 511	2 653	2 822	2 987	3 092
IKAH	1 435	1 501	1 593	1 680	1 733
ILMEA	1 076	1 152	1 229	1 307	1 359
Industri Rumah tangga	7 233	7 336	7 447	7 630	7 742
IKAH	3 982	4 029	4 090	4 176	4 242
ILMEA	3 251	3 307	3 357	3 454	3 500
Jumlah / Total	9 908	10 160	10 444	10 792	11 018

Sumber : Dinas Perindustrian
Source Industrial Service of Bandar Lampung City

6.3. PERDAGANGAN / TRADES

Tabel 6.3.1. Banyaknya Kunjungan Kapal melalui Pelabuhan Panjang Tahun 2014-2018
Table *Number of Visiting Ships at Panjang Port, 2014-2018*

T a h u n Y e a r	Pelayaran Luar Negeri Outboard	Pelayaran Dalam Negeri Inter insular	Jumlah Total
(1)	(2)	(3)	(4)
2014	447	1 049	1 496
2015	540	1 010	1 550
2016	530	1 565	2 101
2017	519	1 874	2 393
2018	507	1 744	2 251

Sumber : PT. (Persero) Pelabuhan Indonesia II Cabang Panjang
Source *Indonesia Port Corporation II, Panjang Branch*

Tabel 6.3.2. Volume Ekspor dan Impor melalui Pelabuhan Panjang Tahun 2014-2018(Ton)
Table Volume of Export and Import through Panjang Port, 2014-2018 (Ton)

T a h u n Y e a r	Ekspor Export	Impor Import	Jumlah Total
(1)	(2)	(3)	(4)
2014	2 173 595	2 207 685	4 394 270
2015	2.788.645	2.212.842	5.001.487
2016	2 540 977	2 487 692	5 028 669
2017	3 646 262	2 214 332	5 860 594
2018	3 798 409	2 410 114	6 208 523

Sumber : PT. (Persero) Pelabuhan Indonesia II Cabang Panjang
Source Indonesia Port Corporation II, Panjang Branch

Tabel 6.3.3. Volume Muatan Antar Pulau melalui Pelabuhan Panjang Tahun 2014-2018 (Ton)
Inter Island Volume of Cargo Loading through Panjang Port, 2014-2018 (Ton)

T a h u n <i>Y e a r</i>	Muat <i>Loaded</i>	Bongkar <i>Unloaded</i>	Jumlah <i>Total</i>
(1)	(2)	(3)	(4)
2014	861 260	1 298 999	2 160 259
2015	703.994	1.717.842	2.421.936
2016	1 328 098	2 277 199	3 605 297
2017	2 088 407	2 647 608	4 736 015
2018	1 940 178	2 385 460	4 325 638

Sumber : PT. (Persero) Pelabuhan Indonesia II Cabang Panjang
Source Indonesia Port Corporation II, Panjang Branch

Tabel 6.3.4. Volume Barang yang Keluar/Muat di Pelabuhan Panjang Tahun 2014-2018
Table *Volume of Cargo Loaded in Port of Panjang Year 2014-2018*

B u l a n	Volume Dalam Ton
<i>M o n t h</i>	<i>Volume In Ton</i>
(1)	(2)
Januari / January	301 712
Pebruari / February	408 847
Maret / March	394 865
April / April	397 367
Mei / May	339 358
Juni / June	262 011
Juli / July	357 984
Agustus / August	368 594
September / September	348 141
Oktober / October	346 335
Nopember / Nopember	389 531
Desember / December	410 893
Jumlah 2018	4 325 638
Jumlah 2017	1 983 223
Jumlah 2016	1 328 098
Jumlah 2015	5 501 334
Jumlah 2014	6 509 814

Sumber : PT. (Persero) Pelabuhan Indonesia II Cabang Panjang
Source *Indonesia Port Corporation II, Panjang Branch*

Tabel 6.3.5. Daftar Nama Pasar Tradisional menurut Lokasi di Kota Bandar Lampung Tahun 2018
List of Market Name by Location in Bandar Lampung Municipality, 2018

Nama Pasar / Market Name	Lokasi / Location
(1)	(2)
1. Pasar Bawah	Jl. Pemuda, Enggal
2. Pasar Tugu	Jl. Hayam Wuruk, Tanjung Karang Timur
3. Pasar Way Halim	Jl. Rajabasa Raya, Kedaton
4. Pasar Baru/Smep	Jl. Batu Sangkar, Tanjung Karang Pusat
5. Pasar Pasir Gintung	Jl. Pisang, Tanjung Karang Pusat
6. Pasar Tamin	Jl. Tamin Tanjung Karang Pusat
7. Pasar Gudang Lelang	Jl. Ikan Bawal, Bumi Waras
8. Pasar Cimeng	Jl. Hasyim Ashari, Teluk Betung Barat
9. Pasar Ambon	Jl. RE. Marta Dinata, Teluk Betung Barat
10. Pasar Kangkung	Jl. Hasanuddin, Teluk Betung Selatan
11. Pasar Panjang	Jl. Yos Sudarso, panjang
12. Pasar Tani	Jl. Melati, Kemiling
13. Pasar Terminal Kemiling	Jl. Imam Bonjol, Kemiling
14. Pasar Bambu Kuning	Jl. Bukit Tinggi, Tanjung Karang Pusat
15. Pasar Way Kandis	Jl. Ratu Dibalau, Tanjung Senang
16. Pasar Rajabasa	Jl. Kapt. Abdul Haq, Rajabasa
17. Pasar Korpri	Komp. Korpri, Sukarame
18. Pasar Untung	Jl. Untung, Labuhan Ratu
19. Pasar Koga	Jl. Teuku Umar Kedaton
20. Pasar Perum Batara Unila	Jl. Kapt. Abdul Haq, Rajabasa
21. Pasar Tempel Way Halim	Lingkungan IV Perum Way Halim, Kedaton
22. Pasar Labuhan Dalam	Jl. Ki Maja, Kedaton
23. Pasar Tempel Imanuel	Jl. Untung Suropati, Sukarame
24. Pasar Tempel Gotong Royong	Jl. Wolter Mongonsidi, Rajabasa
25. Pasar temple Besi Tua	Jl. Soekarno Hatta, Rajabasa
26. Pasar Tempel Terminal Rajabasa	Jl. Kapt. Abdul Haq, Rajabasa
27. Pasar Tempel Way Dadi	Jl. Pembangunan Way Dadi Sukarame
28. Pasar Tempel Way Kandis	Jl. Ratu Dibalau, Tanjung Senang
29. Pasar Tempel Pulau Damar	Jl. Pulau Damar, Sukarame
30. Pasar Tempel Stasiun	Jl. Untung Suropati, Labuhan Ratu
31. Pasar Tempel Cahaya	Jl. Urip Sumoharjo, Way Halim
32. Pasar Tempel Campang Raya	Campang Raya, Sukabumi
33. Pasar Tempel Depan SLB	Jl. Beringin Raya
34. Pasar Tempel Depan Pom Bensin	Jl. Beringin Raya

Sumber : Dinas Perdagangan Kota Bandar Lampung
Source Trade Service of Bandar Lampung Municipality

Tabel 6.3.6. Daftar Nama Pasar Modern menurut Lokasi di Kota Bandar Lampung Tahun 2018
List of Super Market Name by Location in Bandar Lampung Municipality, 2018

Nama Pasar Swalayan Super Market Name	Lokasi Location
(1)	(2)
1. Central Plaza	Jl. Kartini, Tanjung Karang Pusat
2. Mall Kartini	Jl. Kartini, Tanjung Karang Pusat
3. Chandra Tanjung Karang	Jl. Hayam Wuruk, Tanjung Karang Timur
4. Chandra Teluk Betung	Jl. Ikan Bawal, Teluk Betung Selatan
5. Galael	Jl. Jend. Sudirman, Tanjung Karang Pusat
6. Ramayana	Jl. Raden Intan, Tanjung Karang Pusat
7. Simpurn Center	Jl. Katamso, Tanjung Karang Pusat
8. Lotus Plaza	Jl. Raden Intan, Tanjung Karang Pusat
9. Ramayana	Jl. Z.A. Pagar Alam, Rajabasa
10. Bambu Kuning Square	Tanjung Karang Pusat
11. Cosmo	Jl. M.Noor, Tanjung Karang Pusat
12. Cosmo	Jl. Teuku Umar, Kedaton
13. Fitrinof	Jl. Z.A. Pagar Alam, Labuhan Ratu
14. Fitrinof	Bundaran Rajabasa, Rajabasa
15. Super Indo	Jl. Kartini, Tanjung Karang Pusat
16. Giant Antasari	Jl. P.Antasari, Sukabumi
17. Giant Kedaton	Jl. Z.A. Pagar Alam, Labuhan Ratu
18. Mall Bumi Kedaton	Jl. Abidin Pagar Alam, Labuhan Ratu
19. Trans Mart	Jl. Sultan Agung
20. Chandra Antasari	Jl. P. Antasari
21. Fitrinof	Jl. Pangeran Tirtayasa, Sukabumi

Sumber : Dinas Perdagangan Kota Bandar Lampung
Source Trade Service of Bandar Lampung Municipality

6.4. KEUANGAN DAERAH / LOCAL FINANCE

Tabel 6.4.1. Realisasi Pendapatan Asli Daerah menurut Bulan Kota Bandar Lampung Tahun 2018
Bandar Lampung Municipality Regional Income Realization by Month, 2018

Jenis Pendapatan Type of Income	Realisasi Pendapatan / Income Realization		
	Pajak Daerah Regional Taxes	Retribusi Daerah Regional Retribution	Labanya BUMD BUMD Benefits
(1)	(2)	(3)	(4)
Januari/January	28 861 998 302,00	3 234 705 379	6 597 785,00
Pebruari/February	24 160 000 010,00	1 797 380 868	3 900 000 000,00
Maret/March	29 277 904 170,00	2 482 847 896	-
April/April	29 838 467 304,24	3 484 100 156	506 343 251,00
Mei/May	30 414 134 381,00	2 126 317 885	5 336 465 955,54
Juni/June	20 013 890 089,00	1 173 494 901	-
Juli/July	38 845 021 907,00	2 240 891 301	504 434 993,00
Agustus/August	34 679 761 428,00	1 958 884 258	-
September/	36 098 784 591,00	2 457 494 892	500 000 000,00
Oktober/October	44 017 744 193,00	2 488 764 741	3 762 562,00
Nopember/November	35 043 899 952,00	2 588 864 409	-
Desember/December	47 196 402 665,00	3 545 739 384	4 137 062 621,00
Jumlah / Total	398 448 008 992,24	29 579 486 070	14 894 667 167,54

Sumber : Badan Pengelolaan Keuangan dan Aset Daerah Kota Bandar Lampung
Source Regional Income, Fund and Asset Managerial Service of Bandar Lampung

Tabel 6.4.2. Perkembangan Realisasi Proyek PMDN Dan PMA di Kota Bandar Lampung Tahun 2016-2018
Growth of PMDN and PMA Project Realization in Bandar Lampung Municipality, 2016-2018

Sektor / Sector	PMDN				PMA			
	Jumlah Perusahaan Number of Company	Tenaga Kerja Man Power		Investasi Investment (Rp.)	Jumlah Perusahaan Number of Company	Tenaga Kerja Man Power		Investasi Investment (US \$)
		TKI	TKA			TKI	TKA	
(1)	(2)	(3)	(4)	(5)	(6)	(7)	(8)	(9)
Tahun 2016								
Sektor Primer / Primary Sector	5	-	-	100 170 500 000	3	-	-	21 580 137
Sektor Sekunder / Secondary Sector	35	-	-	400 579 677 398	25	252	-	257 842 131
Sektor Tersier / Tertiary Sector	28	268	-	446 653 774 508	33	122	-	148 904 286
Jumlah / Total	68	268	-	947 403 951 906	61	374	-	428 326 554
Tahun 2017								
Sektor Primer / Primary Sector	5	-	-	100 170 500 000	3	-	-	21 580 137
Sektor Sekunder / Secondary Sector	37	3,683	-	447 779 677 398	27	535	-	330 780 593
Sektor Tersier / Tertiary Sector	33	1,236	-	485 129 347 279	35	91	-	155 104 286
Jumlah / Total	75	4,919	-	1 033 079 524 677	65	626	-	507 465 016
Tahun 2018								
Sektor Primer / Primary Sector	5	-	-	100 170 500 000	3	57	2	21 580 137
Sektor Sekunder / Secondary Sector	42	890	-	789 366 910 784	35	136	-	335 636 191
Sektor Tersier / Tertiary Sector	51	67	-	584 638 613 893	39	184	-	163 553 389
Jumlah / Total	98	957	-	1 474 176 024 677	77	377	2	520 769 717

Sumber : Badan Penanaman Modal dan Pelayanan Terpadu Satu Pintu Kota Bandar Lampung
Integrated Services and Investment Office of Bandar Lampung Municipality

Tabel 6.4.3. Kurs Tengah Beberapa Mata Uang Asing terhadap Rupiah di Bank Indonesia Tahun 2014-2018
Table Selected Foreign Exchange Middle Rates Against Rupiah at Bank Indonesia, 2014-2018

Akhir Tahun <i>End of Period</i>	USD	AUD	HKD
(1)	(2)	(3)	(4)
2014	12 440	10 218	1 604
2015	13,795	10,064	1,780
2016	13.436	9.724	1.732
2017	13 548	10 557	1 733
2018	14481	10211	1849

Sumber : Kantor Perwakilan Bank Indonesia Provinsi Lampung
Source Indonesia Bank of Lampung Province

Tabel 6.4.4. Banyaknya Koperasi Menurut Jenis, Jumlah Anggota, Asset, dan Volume Usaha di Kota Bandar Lampung Tahun 2014-2018

Number of Cooperatives by Its Type, Members, Assets, and Working Volume, in Bandar Lampung Municipality, 2014-2018

Jenis Koperasi <i>Type of Cooperatives</i>	Jumlah Koperasi <i>Number of Cooperative</i>	Jumlah Anggota <i>Total of Members</i>	Asset Assets <i>(000 Rp)</i>	Volume Usaha <i>Working Volume</i> <i>(000 Rp)</i>
(1)	(2)	(3)	(4)	(5)
1. K U D	8	3693	6 534,222	2 672,443
2. Koptan/Bun	7	217	482,560	503,910
3. Kopkan	4	688	282,942	302,919
4. Kopnak	3	65	44,940	126,660
5. Kop. Pondok Pesantren	12	574	1 140,283	1 355,949
6. Koperasi Kerajinan	8	463	1 172,482	1 227,300
7. Kopti	1	412	269,495	158,094
8. Kop. Pegawai Negeri	75	24 420	245 926,749	231 741,349
9. Kop. Karyawan	111	18 260	140 648,091	135 143,530
10. Kop. TNI	8	1 086	6 873,774	7 871,461
11. Kop. Polri	5	2 402	6 085,618	5 264,801
12. Kop. Serba Usaha	114	4 950	16 344,760	22 927,700
13. Kop BMT	27	1 546	7 006,968	6 117,013
14. Kop. Wisata/ Budaya	2	55	2,300	3 450,62
15. Kop. Distribusi	8	260	53,900	62,100
16. Koperasi Pasar	11	987	11 054,791	1 400,475

Bersambung / To be continued...

Sambungan tabel 6.4.4.I Continuation table 6.4.4.

Jenis Koperasi <i>Type of Cooperatives</i>	Jumlah Koperasi <i>Number of Cooperative</i>	Jumlah Anggota <i>Total of Members</i>	Asset Assets <i>(000 Rp)</i>	Volume Usaha <i>Working Volume</i> <i>(000 Rp)</i>
(1)	(2)	(3)	(4)	(5)
17 .Kop. Pedagang K Lima	5	295	155,918	147,540
18 .Kop. Jamu Gendong	-	-	-	-
19. Kop. Simpan Pinjam	53	10 009	27 900,261	22 746,609
20. Kop. Angkutan	10	399	736,339	920,995
21. Kop.Perumahan	2	51	10,500	27,600
22 .Kop. Wanita	13	1 868	2 719,236	2 521,947
23 .Kop. Jasa	8	757	225,235	408,595
24. Kop. Profesi	4	232	98,620	163,854
25. Kop. Tenaga Kerja	6	2 072	15 613,923	15 029,582
26. Kop. Pensiunan	7	229	207,600	290,800
27. Kop. Wredatama	1	226	162,674	123,737
28. Kop. Purnawirawan	1	828	815,680	686,414
29. Kop. Veteran	1	39	92,000	322,000
30. Kop. Pemuda	6	229	27,295	35,305
31. Kop. Mahasiswa	2	1040	266,662	14,767
32. Kop.Lainnya	197	11 819	42 043,206	40 440,190
33. Kop.Sekolah	24	1 199	126,771	127,919
2018	744	91 370	535 125,797	500 887,006
2017	741	92 022	512 382,344	512 359,641
2016	740	102 068	532 029,191	562 868,019
2015	723	94 009	464 488,252	560 907,987
2014	713	93 668	467 086,541	568 422,081

Sumber : Dinas Koperasi dan Usaha Kecil Menengah Kota Bandar Lampung
Source Cooperative and UKM Service of Bandar Lampung Municipality

Tabel 6.4.5. Banyaknya Koperasi per Kecamatan menurut Jenis dan Jumlah Anggota di Kota Bandar Lampung Tahun 2014-2018
Number of Cooperatives per Subdistrict by Its Type and members in Bandar Lampung Municipality, 2014-2018

Kecamatan <i>Subdistrict</i>	Koperasi Unit Desa		Koperasi Serba Usaha		Koperasi Pegawai Negeri	
	Jumlah <i>Total</i>	Ang- gota <i>Mem- bers</i>	Jumlah <i>Total</i>	Ang- gota <i>Mem- bers</i>	Jumlah <i>Total</i>	Anggota <i>Members</i>
(1)	(2)	(3)	(4)	(5)	(6)	(7)
Teluk Betung Barat	-	-	4	101	-	-
Teluk Betung Timur	1	119	2	56	-	-
Teluk Betung Selatan	-	-	4	106	1	166
Bumi Waras	1	701	4	304	1	170
Panjang	1	633	3	102	4	313
Tanjung Karang Timur	1	522	10	452	1	206
Kedamaian	-	-	6	290	-	-
Teluk Betung Utara	-	-	7	329	31	13 081
Tanjung Karang Pusat	-	-	11	578	5	4 270
Enggal	-	-	4	267	12	1 583
Tanjung Karang Barat	1	759	7	242	2	247
Kemiling	1	40	3	94	-	-
Langkapura	-	-	4	184	-	-
Kedaton	-	-	15	559	4	1 448
Rajabasa	-	-	6	245	4	769
Tanjung Senang	-	-	6	379	-	-
Labuhan Ratu	1	372	2	220	7	2 609
Sukarame	1	547	8	223	2	444
Sukabumi	-	-	2	126	1	85
Way Halim	-	-	6	174	-	-
2018	8	3 693	114	5 031	75	25 391
2017	8	3 693	114	5 031	75	25 391
2016	8	3 693	112	4 794	75	26 365
2015	8	3 693	105	4 428	75	26 725
2014	8	3 693	102	4 352	75	26 725

Bersambung / To be continued...

Sambungan tabel 6.4.5./ Continuation table 6.4.5.

Kecamatan Subdistrict	Koperasi Angkutan		Koperasi Simpan Pinjam		Koperasi Produksi	
	Jumlah Total	Ang- gota Mem- bers	Jumlah Total	Anggota Members	Jumlah Total	Anggota Members
(1)	(8)	(9)	(10)	(11)	(12)	(13)
Teluk Betung Barat	-	-	-	-	-	-
Teluk Betung Timur	-	-	1	27	1	60
Teluk Betung Selatan	-	-	2	48	-	-
Bumi Waras	-	-	2	137	2	219
Panjang	3	87	2	1 185	1	29
Tanjung Karang Timur	-	-	4	842	2	86
Kedamaian	-	-	3	805	-	-
Teluk Betung Utara	-	-	1	30	1	70
Tanjung Karang Pusat	-	-	1	25	-	-
Enggal	-	-	5	904	-	-
Tanjung Karang Barat	-	-	2	192	1	20
Kemiling	-	-	4	154	-	-
Langkapura	-	-	-	-	-	-
Kedaton	2	85	6	2 413	1	20
Rajabasa	-	-	1	32	1	58
Tanjung Senang	1	23	4	177	-	-
Labuhan Ratu	2	141	5	419	-	-
Sukarame	1	30	4	1 821	1	30
Sukabumi	1	33	1	58	-	1
Way Halim	-	-	5	528	1	31
2018	10	399	53	9 797	12	624
2017	10	399	48	9 623	12	624
2016	10	399	51	9 692	12	624
2015	10	399	49	8 679	12	624
2014	10	399	49	8 679	12	624

Bersambung / To be continued...

Sambungan tabel 6.4.5./ Continuation table 6.4.5.

Kecamatan Subdistrict	Koperasi Karyawan		Koperasi Pasar		Koperasi Wanita	
	Jumlah Anggota Total Members		Jumlah Anggota Total Members		Jumlah Anggota Total Members	
(1)	(8)	(9)	(10)	(11)	(12)	(13)
Teluk Betung Barat	-	-	1	89	-	-
Teluk Betung Timur	1	26	1	115	-	-
Teluk Betung Selatan	14	2 911	-	-	-	-
Bumi Waras	5	575	1	173	-	-
Panjang	13	3 023	2	167	-	-
Tanjung Karang Timur	6	1 112	1	53	2	87
Kedamaian	1	24	-	-	-	-
Teluk Betung Utara	17	3 085	-	-	2	110
Tanjung Karang Pusat	13	1 245	2	149	-	-
Enggal	8	716	-	-	3	1 286
Tanjung Karang Barat	3	112	2	182	1	23
Kemiling	2	84	-	-	-	-
Langkapura	-	-	-	-	-	-
Kedaton	7	692	-	-	-	-
Rajabasa	9	1 010	-	-	-	-
Tanjung Senang	-	-	-	-	1	75
Labuhan Ratu	2	167	-	-	-	-
Sukarame	3	147	1	60	2	64
Sukabumi	5	885	-	-	-	-
Way Halim	2	651	-	-	2	223
2018	111	16 465	11	988	13	1 868
2017	111	16 465	11	988	13	1 868
2016	111	16 583	11	1 152	13	1 868
2015	109	16 558	11	1 172	13	1 955
2014	108	16 467	11	1 172	13	1 955

Sumber : Dinas Koperasi dan Usaha Kecil Menengah Kota Bandar Lampung
Source Cooperative and UKM Service of Bandar Lampung Municipality

Tabel 6.4.6. Jumlah Koperasi Menurut Jenis Usaha dan Nilainya di Kota Bandar Lampung Tahun 2014-2018
Number of Cooperatives by Type and Value of Activity in Bandar Lampung Municipality, 2014-2018

T a h u n Y e a r	Jenis Usaha / Type of Activity			
	Simpan Pinjam		Kerajinan	
	Jumlah Total	Nilai Value (000 Rp)	Jumlah Total	Nilai Value (000 Rp)
(1)	(2)	(3)	(4)	(5)
2 0 1 4	550	517 161,780	8	1 227 300
2 0 1 5	557	509 824,579	8	1 227 300
2 0 1 6	566	517 816,101	8	1 227 300
2 0 1 7	565	489 522,777	8	1 227 300
2 0 1 8	567	459 024,247	8	1 227 300

Bersambung / To be continued...

Sambungan tabel 6.4.6./ Continuation table 6.4.6.

T a h u n Year	Jenis Usaha / Type of Activity			
	Distribusi		Jasa	
	Jumlah Total	Nilai Value (000 Rp)	Jumlah Total	Nilai Value (000 Rp)
(1)	(6)	(7)	(8)	(9)
2 0 1 4	125	39 237,728	30	10 881,060
2 0 1 5	128	38 975,048	30	10 881,060
2 0 1 6	135	29 333,822	31	14 490,796
2 0 1 7	137	26 342,209	31	14 490,796
2 0 1 8	137	26 342,209	32	14 490,796

Sumber : Dinas Koperasi dan Usaha Kecil Menengah Kota Bandar Lampung
Source Cooperative and UKM Service of Bandar Lampung Municipality

7

PARIWISATA, TRANSPORTASI, DAN KOMUNIKASI

*Tourism, Transportation, and
Communication*



Jumlah hotel bintang, non bintang, dan objek wisata di Kota bandar Lampung



hotel bintang
24



hotel
non bintang
62



pondok wisata
37



**VII. PARIWISATA, TRANSPORTASI,
DAN KOMUNIKASI**

Berdasarkan data Dinas Pariwisata Kota Bandar Lampung terdapat 24 buah hotel berbintang, 62 hotel non bintang, 37 pondok wisata, dan 396 rumah makan (Tabel 8.1.1 dan 8.2.2).

**VII. TOURISM, TRANSPORTATION, AND
COMMUNICATION**

Based on Tourism Service of Bandar Lampung data, there were 24 star hotels, 62 non star hotels, 37 tourists hovel,, and 396 dine booths in Bandar Lampung (Table 8.1.1 and 8.2.2).

7.1. PARIWISATA / TOURISM

Tabel 7.1.1. **Jumlah Rumah Makan/Restoran di Kota Bandar Lampung, 2014-2018**
Table **Number of Restaurant in Bandar Lampung Municipality, 2014-2018**

Uraian / Description	2014	2015	2016	2017	2018
(1)	(2)	(3)	(4)	(5)	(6)
Restoran	20	-	31	56	92
Rumah Makan	187	192	192	391	396

Sumber : Dinas Pariwisata Kota Bandar Lampung
Source Tourism Service of Bandar Lampung Municipality

Tabel 7.1.2. Jumlah Hotel Berbintang, Hotel Non-Bintang, Pondok Wisata, dan Cafe di Kota Bandar Lampung, 2014-2018
Number of Star Hotel, Non Star Hotel , Cottage, and Café in Bandar Lampung Municipality, 2014-2018

Uraian / Description	2014	2015	2016	2017	2018
(1)	(2)	(3)	(4)	(5)	(6)
Hotel Berbintang	10	17	17	15	24
Hotel Non Bintang	59	48	48	51	62
Pondok Wisata	7	17	17	7	37
C a f e	-	13	13	15	23

Sumber : Dinas Pariwisata Kota Bandar Lampung
Source Tourism Service of Bandar Lampung Municipality

Tabel 7.1.3. Nama Objek Wisata di Kota Bandar Lampung Tahun 2018
Table The Names of Tourism Place in Bandar Lampung, 2018

No	Nama Objek Wisata <i>Name of Tourism Object</i>	Lokasi <i>Place</i>	Jenis Wisata/ <i>Type of Tourism</i>
(1)	(2)	(3)	(4)
1	Teluk Lampung, Kec. Panjang, Kec. Teluk Betung, Kec. Teluk Betung Timur	Wisata Bahari Kota Bandar Lampung	Wisata Alam
2	Puncak Sukadanaham, Desa Sukadanaham, Tanjung Karang Barat	Pemandangan Kota Bandar Lampung	Wisata Alam
3	Hutan Raya Wab Abdurahman, Desa Sukadanaham, Tanjungkarang Barat	Kekayaan Flora dan Tanaman Hutan	Wisata Alam
4	Objek Wisata Alam Batu Putu, Jl.Raya Batu Putu, Teluk Betung Barat	Panorama alam dan Air Terjun	Wisata Alam
5	Taman Wisata Lembah Hijau	Panorama alam, Outbond, Waterboom	Wisata Alam
6	Wira Garden	Panorama alam	Wisata Alam
7	Pantai Duta Wisata, Jl. Laks, Martadinata, Lempasing, Teluk Betung Barat	Panorama alam pantai	Wisata Alam
8	Pantai Puri Gading, Jl.Laks. Martadinata, Lempasing, Teluk Betung Barat	Panorama alam pantai, oalhra-ga pantai (kano, menyelam),rekreasi pantai	Wisata Alam
9	Pantai Tirtayasa,Jl.Laks. Martadinata, Lem-pasing, Teluk Betung Barat	Panorama alam pantai dan rekreasi pantai	Wisata Alam
10	Pulau Kubur	Panorama alam	Wisata Alam
11	Pulau Pasaran	Panorama alam	Wisata Alam
12	Sumur Putri	Panorama alam	Wisata Alam
13	Taman Wisata Bumi Kedaton	Panorama Alam dan atraksi hewan	Wisata Alam
14	Kampung De Berow	Replika Kapal De Berow di Kampung De"Brow	Wisata Alam
15	Situs Keratuan Dibalaw	Peninggalan sejarah kerajaan Keratuan Balai di Kedamaian	Wisata Alam
16	Reservoir PDAM Way Rilau	Peninggalan sejarah Belanda di Imam Bonjol	Wisata Alam
17	Jembatan Beton	Peninggalan serjarah Belanda di Teluk Betung Selatan	Wisata Alam
18	Pembangkit Listrik Tenaga Diesel (PLTD) Peninggalan Belanda	Di Teluk Betung Selatan	Wisata Alam
19	Stasiun Kereta Api di Jl Kotaraja Tanjung karang Pusat	Peningggalan Sejarah Belanda	Wisata Alam
20	Rumah Adat Jajar Intan Kedamaian	Bentuk Arsitektur Tradisional Lampung	Wisata Alam

Bersambung / To be continued

Sambungan tabel 7.1.3. / *Continuation table 7.1.3*

No	Nama Objek Wisata <i>Name of Tourism Object</i>	Lokasi <i>Place</i>	Jenis Wisata/ <i>Type of Tourism</i>
(1)	(2)	(3)	(4)
21	Gereja Marturia Jl Imam Bonjol Tanjung Karang	Peninggalan sejarah Belanda	Wisata Alam
22	Perkantoran PTPN VII, Kedaton Bandar Lampung	Peninggalan Sejarah Belanda	Wisata Alam
23	Bunker Peninggalan Jepang	Jl. Amir Hamzah Teluk Betung	Wisata Buatan
24	Goa Jajar	Jl. Juanda/Kesehatan Pahoman	Wisata Buatan
25	Goa Cepit	Gunung Betung Tanjungkarang	Wisata Buatan
26	Kelanteng Vihara Thay Him Bio, Jl. Ikan Kakap, Telukbetung Selatan	Bangunan Peribadatan umat Budha	Wisata Buatan
27	Masjid Tua Al-Anwar, Jl. Laks. Mahayati, Telukbetung Selatan	Bentuk arsitektur dan nilai historisnya	Wisata Buatan
28	Pura Way Lunik	Bangunan Peribadatan besar bagi umat Hindu	Wisata Buatan
29	Monumen Krakatau (Taman Di-pangga), Jl. W. R. Supratman, T. betung Utara	Monumen Bersejarah dan Taman	Wisata Buatan
30	Museum Lampung "Ruwa Jurai", Z.A.P. Alam Gedung Meneng	Museum dengan koleksi hasil kebudayaan masyarakat Lampung	Wisata Buatan
31	Anjungan Lampung, Way Halim	Pusat Cindera Mata, Kuliner dan Kegiatan Seni Budaya, Serta Replika Rumah Adat Lima Belas kabupaten/kota	Wisata Buatan
32	Rumah Adat Lampung Dalom Olok Gading, Jl. Basuki Rachmat, Teluk Betung Utara	Bentuk Arsitektur Tradisional Lampung	Wisata Buatan
33	Taman Budaya, Jl. Cut Nyak Dien, Tanjung Karang Pusat	Taman tempat rekreasi dan pertunjukan budaya	Wisata Buatan
34	Lamban Balak Kedatun Keagungan Lampung	Rumah adat, dan perabot peninggalan Kerajaan Lampung	Wisata Buatan
35	Lapangan Golf, Jl. Endro Wiratmin, Sukarame	Kegiatan Olahraga Golf	Wisata Buatan
36	Pasar Tradisional Bambu Kuning, Jl. Imam Bonjol, Tanjungkarang Pusat	Pasar Kebutuhan sehari-hari dan Kebutuhan Lainnya	Wisata Buatan
37	Central Plaza	Pusat Perbelanjaan	Wisata Buatan
38	Mall Kartini	Pusat Perbelanjaan	Wisata Buatan

Bersambung / *To be continued*

Sambungan tabel 7.1.3. / Continuation table 7.1.3

No	Nama Objek Wisata <i>Name of Tourism Object</i>	Lokasi <i>Place</i>	Jenis Wisata/ <i>Type of Tourism</i>
(1)	(2)	(3)	(4)
39	Ramayana	Pusat Perbelanjaan	Wisata Buatan
40	Plaza Lotus	Pusat Perbelanjaan	Wisata Buatan
41	Simpur Center	Pusat Perbelanjaan	Wisata Buatan
42	Chandra Karang	Pusat Perbelanjaan	Wisata Buatan
43	Mall Bumi Kedaton	Pusat Perbelanjaan	Wisata Buatan
44	Pusat Hiburan Malam (diskotik, bilyard, karaoke)	Pusat Hiburan Malam di sepanjang Teluk Pantai	Wisata Buatan
45	Pusat Manisan Lampung, Jl. Ikan Kakap Telukbetung Utara	Oleh-oleh dan jajanan manisan	Wisata Buatan
46	Taman Lesehan Jl. Kartini, Tanjungkarang Pusat	Tempat Makan Lesehan	Wisata Buatan
47	Taman Santap Malam, Jl. Ikan Tongkol	Tempat Makan	Wisata Buatan
48	Taman Kupu-kupu	Tempat Penangkaran Kupu-kupu	Wisata Buatan
49	Pelabuhan Panjang	Tol Laut	Wisata Buatan
50	Water Boom Citra Garden	Permainan Air, Kolam Renang	Wisata Buatan
51	Puncak Mas	Jl. Haji Hami RJP Sukadanaham Tanjungkarang Barat	Wisata Buatan
52	Camp 91	Kemiling Bandar Lampung	Wisata Buatan
53	Alung Pool	Kolam Renang	Wisata Buatan
54	Taman Rekreasi Tirtayasa	Perumahan Tirtayasa	Wisata Buatan
55	PT Sukses Cipta Griya Lestari	Jln. Perum Bukit Tirtayasa	Wisata Rekreasi

Sumber : Dinas Pariwisata Kota Bandar Lampung
Source : Tourism Service of Bandar Lampung Municipality

7.2. TRANSPORTASI / TRANSPORTATION

Tabel 7.2.1. Panjang Jalan menurut Jenis Permukaan Jalan di Kota Bandar Lampung Tahun 2014-2018 (Km)
Table Length of Road by the Surface Road in Bandar Lampung Municipality, 2014-2018 (Km)

T a h u n Y e a r	Jenis Permukaan Jalan (km) Road's Surface (km)			Jumlah Total
	Aspal	Krikil	Tanah	
(1)	(2)	(3)	(4)	(5)
2014	880,011	10,300	14,679	904,990
2015	883,723	8,201	9,560	901,484
2016	900,320	-	-	900,320
2017	922,568	-	-	922,568
2018	1 325,255	11,560	16,826	1 353,641

Sumber : Dinas Pekerjaan Umum Kota Bandar Lampung
Source Public Work Service of Bandar Lampung Municipality

Tabel 7.2.2. Panjang Jalan menurut Kondisi Jalan di Kota Bandar Lampung Tahun 2014-2018 (Km)
Table Length of Road by Condition in Bandar Lampung Municipality, 2014-2018 (Km)

Tahun Year	Kondisi / Condition					Jumlah Total
	Baik	Sedang	Rusak	Rusak Berat	Tidak Dirinci	
(1)	(2)	(3)	(4)	(5)	(6)	(7)
2014	470,250	368,030	40,595	21,135	14,980	904,990
2015	512,044	330,630	30,220	15,720	12,870	901,484
2016	854,188	-	46,132	-	-	900,320
2017	733,78	51,896	60,395	72,497	-	922,568
2018	931,200	144,830	121,120	156,490	-	1 353,640

Sumber : Dinas Pekerjaan Umum Kota Bandar Lampung
Source Public Work Service of Bandar Lampung Municipality

Tabel 7.2.3. Panjang Jalan menurut Kelas Jalan di Kota Bandar Lampung Tahun 2014-2018 (Km)
Table Length of Road by Class in Bandar Lampung Municipality, 2014-2018 (km)

Kelas Jalan Road Class	Tahun / Year				
	2014	2015	2016	2017	2018
(1)	(2)	(3)	(4)	(5)	(6)
I	-	-	-	-	-
II	-	-	-	-	-
III.A	119,315	115,829	900,320	922,568	93,430
III.B	228,445	228,445	-	-	471,530
III.C	557,230	557,230	-	-	422,583
Tidak Dirinci	-	-	-	-	366,098
Jumlah / Total	904,990	901,484	900,320	922,568	1 353,641

Sumber : Dinas Pekerjaan Umum Kota Bandar Lampung
Source Public Work Service of Bandar Lampung Municipality

Tabel 7.2.4. Keadaan dan Panjang Jalan di Kota Bandar Lampung Tahun 2014-2018
Table Condition and Length of The Road in Bandar Lampung Municipality, 2014-2018

Uraian / Discription	Panjang Jalan (km) / Length of Road (km)				
	2014	2015	2016	2017	2018
(1)	(2)	(3)	(4)	(5)	(6)
I. JENIS PERMUKAAN	904,990	901,484	900,320	922,568	1 353,641
a. Aspal	880,011	883,723	900,320	922,568	1 325,255
b. Kerikil/Onderslag	10,300	8,201	-	-	11,56
c. Tanah/Awcas	14,679	9,560	-	-	16,826
d. Tidak dirinci	-	-	-	-	-
II. KONDISI JALAN	904,990	901,484	900,320	922,568	1 353,64
a. Baik	470,250	512,044	854,188	733,78	931,2
b. Sedang	368,030	330,630	-	51,896	144,83
c. Rusak	40,595	30,220	46,132	60,395	121,12
d. Rusak Berat	21,135	15,720	-	72,497	156,49
e. Tidak Dirinci	14,980	12,820	-	-	-
III. KELAS JALAN	904,990	901,484	900,320	922,568	1 353,641
a. Kelas I	-	-	-	-	-
b. Kelas II	-	-	-	-	-
c. Kelas III	-	-	-	-	-
d. Kelas III.A	119,315	115,809	900,320	922,568	93,43
e. Kelas III.B	228,445	228,445	-	-	471,53
f. Kelas III.C	557,230	557,230	-	-	422,583
g. Tidak Dirinci	-	-	-	-	366,098

Sumber : Dinas Pekerjaan Umum Kota Bandar Lampung
Source Public Work Service of Bandar Lampung Municipality

Tabel 7.2.5. Banyaknya Kendaraan Bermotor yang Diuji dan Jumlah Biaya Pengujian di Kota Bandar Lampung Tahun 2014-2018
Number of Vehicles Tested and Examiner Cost in Bandar Lampung Municipality, 2014-2018

Bulan <i>Month</i>	Jumlah Kendaraan yang Diuji <i>Number of Vehicles Tested</i>	Jumlah Biaya Pengujian <i>Examiner Cost (Rp)</i>
(1)	(2)	(3)
Januari / January	1 296	65 812 070
Pebruari / February	1 181	59 772 530
Maret / March	1 006	58 056 870
April / April	1 348	77 150 520
M e i / M a y	1 322	75 879 330
Juni / June	976	56 595 820
J u l i / J u l y	1 559	90 274 060
Agustus / August	1 071	62 304 780
September / September	863	50 112 500
Oktober / October	307	17 968 980
Nopember / November	-	-
Desember / December	-	-
2018	10 929	613 927 460
2017	12 955	662 211 430
2016	13 946	684 381 640
2015	28 241	1 355 458 730
2014	31 837	1 517 234 770

Sumber : Dinas Perhubungan Kota Bandar Lampung
Source Transportation Service of Bandar Lampung Municipality

Tabel 7.2.6. Banyaknya Mobil Angkutan Barang dan Penumpang Yang Tercatat di Dinas Perhubungan Kota Bandar Lampung Tahun 2014-2018

Number of Trucks and Passenger Cars Registered at Transportation Service of Bandar Lampung Municipality, 2014-2018

Bulan / Month	Jenis Kendaraan / Kind of Vehicles		
	Truk / Pick Up	B u s	Oplet / MPU
(1)	(2)	(3)	(4)
Januari / January	1 180	95	21
Pebruari / February	1 032	122	27
Maret / March	930	51	25
April / April	1 272	60	16
M e i / M a y	1 154	145	23
Juni / June	822	127	27
J u l i / J u l y	1 415	130	14
Agustus / August	1 016	48	7
September / September	814	40	9
Oktober / October	288	18	1
Nopember / November	-	-	-
Desember / December	-	-	-
2018	9 923	836	170
2017	11 768	858	329
2016	12 611	666	594
2015	25 728	1 303	1 210
2014	28 592	1 154	1 846

Sumber : Dinas Perhubungan Kota Bandar Lampung
Source Transportation Service of Bandar Lampung Municipality

Tabel 7.2.7. Banyaknya Uang Upah Uji menurut Bulan di Dinas Perhubungan Kota Bandar Lampung Tahun 2014-2018
Amount of Vehicles Test Cost Received by Transportation Service of Bandar Lampung Municipality, 2014-2018

Bulan / Month	Upah Uji
(1)	(2)
Januari / January	65 812 070
Pebruari / February	59 772 530
Maret / March	58 056 870
April / April	77 150 520
M e i / M a y	75 879 330
Juni / June	56 595 820
J u l i / J u l y	90 274 060
Agustus / August	62 304 780
September / September	50 112 500
Oktober / October	17 968 980
Nopember / November	-
Desember / December	-
2018	613 927 460
2017	662 211 430
2016	684 381 640
2015	1 355 458 730
2014	1 517 234 770

Sumber : Dinas Perhubungan Kota Bandar Lampung
Source Transportation Service of Bandar Lampung Municipality

Tabel 7.2.8. Banyaknya Kendaraan Bermotor Yang Diuji menurut Jenis Kendaraan di Kota Bandar Lampung Tahun 2014-2018
Number of Vehicles Compulsary Tested by Vehicles Type in Bandar Lampung Municipality, 2014-2018

Jenis Kendaraan <i>Kind of Vehicles</i>	2014	2015	2016	2017	2018
(1)	(2)	(3)	(4)	(5)	(6)
I. U M U M					
1. Mobil Barang Truk	9 971	10 014	3 565	2 816	2 198
2. Mobil Barang Pick Up	-	-	-	-	-
3. Mobil Bus	834	921	577	754	742
4. Mikro Bus	206	201	57	64	51
5. Mobil Penumpang	1 775	1 169	539	247	96
6. Mobil Taxi	71	41	55	82	74
7. Gandengan / Tempelan	245	224	75	54	89
II. BUKAN UMUM					
1. Mobil Barang	8 225	6 006	3 286	3 515	3 647
2. Mobil Barang Pick Up	10 023	9 109	5 585	5 165	3 797
3. Mobil Tanki	373	375	175	218	192
4. Mobil Bus	114	181	32	40	43
5. Mikro Bus	-	-	-	-	-
6. Mobil Penumpang	-	-	-	-	-

Sumber : Dinas Perhubungan Kota Bandar Lampung
Source Transportation Service of Bandar Lampung Municipality

7.3. KOMUNIKASI / COMMUNICATION

Tabel 7.3.1. Banyaknya Surat Dalam dan Luar Negeri yang Dikirim dan Diterima oleh Kantor Pos Bandar Lampung Tahun 2014-2018
Number of Domestic and International Mail, Sent and Received by Post Office of Bandar Lampung, 2014-2018

Tahun <i>/Year</i>	Surat Dalam Negeri / <i>Domestic Mail</i>			
	Kilat + <i>Biasa</i>		Kilat Khusus	
	Kirim	Terima	Kirim	Terima
(1)	(2)	(3)	(4)	(5)
Januari/January	13 611	10 943	21 316	20 000
Pebruari/February	11 944	10 200	30 084	30 487
Maret/March	14 169	13 102	27 677	30 004
April/April	12 307	17 252	24 124	20 200
Mei/May	11 884	12 519	22 194	20 400
Juni/June	8 484	11 128	14 587	10 010
Juli/July	17 897	14 690	24 173	20 008
Agustus/August	12 726	11 032	26 433	20 400
September/September	11 266	10 050	25 694	19 973
Oktober/October	21 076	12 493	25 679	11 901
Nopember/November	10 569	2 206	24 504	4 600
Desember/December	3 215	9 105	7 488	10 800
2018	149 148	134 720	273 953	218 784
2017	67 581	115 224	299 222	480 853
2016	91 359	125 689	394 083	478 351
2015	54 372	197 483	519 859	437 859
2014	95 942	258 049	390 281	493 403

Bersambung / To be continued...

Sambungan tabel 7.3.1. / Continuation table 7.3.1

Tahun /Year	Surat Luar Negeri / International Mail			
	Kilat + Biasa		Terdaftar / Registered	
	Kirim	Terima	Kirim	Terima
(1)	(2)	(3)	(4)	(5)
Januari/January	196	440	374	1 329
Pebruari/Pebruary	159	335	574	281
Maret/March	229	387	786	910
April/April	115	422	567	862
Mei/May	140	552	657	882
Juni/June	130	406	491	855
Juli/July	170	321	564	874
Agustus/August	122	368	38	1 068
September/September	137	410	516	673
Oktober/October	148	402	1 072	853
Nopember/November	130	418	310	594
Desember/December	118	394	349	833
2018	1 794	4 855	6 298	10 014
2017	919	4 780	11 260	10 833
2016	2 850	3 478	1 145	9 911
2015	3 210	1 066	9 625	275
2014	2 870	1 779	12 140	1 666

Sumber : PT. Pos Indonesia (Persero) Kantor Pos Bandar Lampung 35000
Source PT. Pos Indonesia (Persero) of Bandar Lampung 35000

Tabel 7.3.2. Banyaknya Paket Pos yang Dikirim dan Diterima Kantor Pos Bandar Lampung Tahun 2014-2018
Number of Parcels Sent and Received by Post Office of Bandar Lampung, 2014-2018

Tahun <i>Year</i>	Dikirim <i>Sent</i>	Diterima <i>Received</i>
(1)	(2)	(3)
2014	24 986	25 756
2015	24 667	60 931
2016	25 992	219 918
2017	47 142	961 707
2018	66 496	888 885

Sumber : PT. Pos Indonesia (Persero) Kantor Pos Bandar Lampung 35000
Source PT. Pos Indonesia (Persero) of Bandar Lampung 35000

Tabel 7.3.3. Banyaknya Uang yang Dikirim dan Diterima Kantor Pos Bandar Lampung Tahun 2014-2018 (Juta Rupiah)
Table *Amount of Money Sent and Received by Post Office of Bandar Lampung, 2014-2018 (Million Rupiahs)*

Tahun Year	Dikirim Sent	Diterima Received
(1)	(2)	(3)
2014	703 969	280 114
2015	565 345	350 545
2016	158 569	380 650
2017	331 800	285 026
2018	530 372	301 926

Sumber : PT. Pos Indonesia (Persero) Kantor Pos Bandar Lampung 35000
Source *PT. Pos Indonesia (Persero) of Bandar Lampung 35000*

Tabel 7.3.4. Jumlah Pendapatan dan Pengeluaran Kantor Pos Bandar Lampung Tahun 2014-2018 (Juta Rupiah)
Amount of Income and Expenditure Post Office of Bandar Lampung, 2014-2018 (Million Rupiahs)

Tahun Year	Pendapatan Income	Pengeluaran Expenditure
(1)	(2)	(3)
2014	169 949,1	19 478,4
2015	38 1 31,0	17 276,0
2016	35 415,0	25 958,0
2017	35 225,0	23 979,0
2018	31 350,2	21 125,2

Sumber : PT. Pos Indonesia (Persero) Kantor Pos Bandar Lampung 35000
Source PT. Pos Indonesia (Persero) of Bandar Lampung 35000

Tabel 7.3.5. Banyaknya Wesel Pos yang Dikirim dan Diterima Kantor Pos Bandar Lampung Tahun 2014-2018
Amount of Money Order Sent and Received by Post Office of Bandar Lampung, 2014-2018

Tahun Year	Dikirim / Sent		Diterima / Received	
	Volume (lbr) Volume(pages)	Nilai (Juta Rp) Value (million Rp)	Volume (lbr) Volume(pages)	Nilai (Juta Rp) Value (million Rp)
(1)	(2)	(3)	(4)	(5)
2014	117 569	296 360,4	285 295	490 798,3
2015	99 887	141 527,0	242 323	444 952,0
2016	97 319	186 277,0	206 594	316 388,0
2017	79 991	158 805,0	159 596	305 224,0
2018	62 632	159 905,0	110 849	343 798,0

Sumber : PT. Pos Indonesia (Persero) Kantor Pos Bandar Lampung 35000
Source PT. Pos Indonesia (Persero) of Bandar Lampung 35000

Tabel 7.3.6. Jumlah Tabungan Batara BTN melalui Kantor Pos Bandar Lampung Tahun 2014-2018
Amount of Batara BTN Saving through Post Office of Bandar Lampung, 2014-2018

Tahun	Volume Tabungan	Nilai Tabungan (Juta Rp)	Volume Pembayaran	Nilai Pembayaran (Juta Rp)
<i>Year</i>	<i>Savings Volume</i>	<i>Savings Value (Million Rp)</i>	<i>Payment Volume</i>	<i>Payment Value (Million Rp)</i>
(1)	(2)	(3)	(4)	(5)
2014	34 237,0	71 185,9	18 884	44 898,8
2015	44 339,0	77 969,0	17 392	40 090,0
2016	40 457,0	86 053,0	18 775	50 522,0
2017	52 246,0	142 227,0	56 446	191 546,0
2018	33 772,0	80 658,0	16 492	58 131,0

Sumber : PT. Pos Indonesia (Persero) Kantor Pos Bandar Lampung 35000
Source PT. Pos Indonesia (Persero) of Bandar Lampung 35000

Tabel 7.3.7. Banyaknya Fasilitas Tower Telekomunikasi yang Memiliki Ijin Mendirikan Bangunan (IMB) menurut Kecamatan di Kota Bandar Lampung Tahun 2015-2018
Number of Telecommunication Tower Facility that has IMB by Subdistrict in Bandar Lampung Municipality, 2015-2018

Kecamatan Subdistrict	Jumlah/ Total			
	2015	2016	2017	2018
(1)	(2)	(3)	(4)	(5)
Teluk Betung Barat	-	-	-	-
Teluk Betung Timur	-	1	-	-
Teluk Betung Selatan	1	-	-	2
Bumi Waras	1	-	-	-
Panjang	-	-	-	-
Tanjung Karang Timur	-	-	-	1
Kedamaian	2	-	1	1
Teluk Betung Utara	1	-	1	-
Tanjung Karang Pusat	6	-	-	1
Enggal	2	-	1	-
Tanjung Karang Barat	1	4	-	1
Kemiling	1	2	1	-
Langkapura	1	-	-	-
Kedaton	-	-	-	-
Rajabasa	2	2	1	1
Tanjung Senang	4	2	-	-
Labuhan Ratu	3	2	-	-
Sukarame	3	-	-	3
Sukabumi	-	-	-	1
Way Halim	4	2	-	1
Jumlah	32	15	5	12

Sumber : Badan Penanaman Modal dan Pelayanan Terpadu Satu Pintu
Source Kota Bandar Lampung
 Integrated Services and Investment Office of Bandar Lampung Municipality

8

SISTEM NERACA NASIONAL/ *System of National Accounts*



VIII. SISTEM NERACA NASIONAL

Pengertian pendapatan regional atau produk domestik regional bruto (PDRB) sering disalah tafsirkan dengan pendapatan pemerintah daerah. Pendapatan pemerintah daerah yaitu besarnya penerimaan pemerintahan daerah dalam bentuk pajak dan non pajak dari masyarakat. Sedangkan pendapatan regional adalah seluruh nilai netto barang dan jasa yang dihasilkan dalam suatu daerah pada waktu tertentu, atau dari segi arus uangnya adalah jumlah seluruh pendapatan yang diterima oleh faktor produksi.

Produk Domestik Regional Bruto (PDRB) didefinisikan sebagai jumlah nilai tambah yang dihasilkan oleh seluruh unit usaha dalam suatu daerah atau merupakan jumlah nilai barang dan jasa akhir yang dihasilkan oleh seluruh sektor ekonomi dikurangi dengan biaya antara yang dikeluarkan untuk menghasilkan barang dan jasa tersebut.

VIII. SYSTEM OF NATIONAL ACCOUNT

The meaning of regional income or called as Gross Domestic Regional Product (GRDP) often has been misinterpreted with regional government income. The regional government income is the value of government acceptance in tax and non tax which has been received from the public. While regional income is all net value of products and services which has been produced in a region at certain time, or in monetary flows aspects is the total amount of income which has been accepted by product factors.

Gross regional domestic product (GRDP) defined as the add value that produced by all business units in a region or the total value of final products and services which produced by alaa economic sectors minus intersection costs that excluded to produce those products and services.

Pada Tahun 2018, angka PDRB yang dihasilkan Kota Bandar Lampung sebesar 55,48 triliyun rupiah. Pencapaian angka PDRB yang terus meningkat selama 5 tahun terakhir menunjukkan keadaan perekonomian yang membaik. Sektor yang memberikan kontribusi paling besar yaitu sektor Industri Pengolahan , yaitu sebesar 21,48 persen.

In 2018, Gross Regional Domestic Product (GRDP) which produced by Bandar Lampung Municipality was 55,48 billion rupiahs. This increasing value of GRDP in last 5 (five) continuously year shows an improvement. Sector that contribute the most to this value was Non Oil Gas Manufacturing Industry, that gace 21,48 percent from overall total.

XII PENDAPATAN REGIONAL / REGIONAL INCOME

Tabel 8.1.1 Produk Domestik Regional Bruto Kota Bandar Lampung menurut Lapangan Usaha Atas Dasar Harga Berlaku Tahun 2014-2018 (juta rupiah)
Gross Regional Domestic Product of Bandar Lampung Municipality by Industry at Current Market Price, 2014-2018 (Million Rupiahs)

Lapangan Usaha		2014	2015	2016	2017	2018
Industry		(2)	(3)	(4)	(5)	(6)
(1)		(2)	(3)	(4)	(5)	(6)
A	Pertanian, Kehutanan, dan Perikanan/ Agriculture, Forestry, and Fishing	1766 666,4	1812 679,5	1931 541,4	2049 082,5	2105 399,6
1	Pertanian, Peternakan, Perburuan dan Jasa Pertanian/ <i>Agriculture, Foterstry, and Fishing</i>	382 837,0	406 136,3	440 353,5	464 569,2	484 865,5
	a. Tanaman Pangan / <i>Food Crops</i>	91 605,8	100 840,4	110 027,7	119 932,2	123 597,7
	b. Tanaman Hortikultura Semusim/ <i>Holticultural Crops</i>	40 449,3	42 126,3	46 319,0	47 518,6	48 840,6
	c. Perkebunan Semusim/ <i>Plantation Crops</i>	5,4	5,6	6,1	6,5	6,7
	d. Tanaman Hortikultura Tahunan dan Lainnya/ <i>Annual and Other Horticultural Plants</i>	13 971,4	14 932,0	17 074,2	16 305,4	16 889,9
	e. Perkebunan Tahunan/ <i>Annual Plantation</i>	84 227,7	87 192,1	88 979,1	89 764,6	94 628,5
	f. Peternakan / <i>Livestock</i>	145 904,7	153 188,6	169 605,8	182 274,8	192 023,5
	g. Jasa Pertanian dan Perburuan / <i>Agriculture Service and Hunting</i>	6 672,7	7 851,4	8 341,6	8 767,1	8 878,6
2	Kehutanan dan Penebangan Kayu/ <i>Forestry and Logging</i>	301,7	370,8	400,6	420,1	434,8
3	Perikanan / <i>Fishing</i>	1383 527,8	1406 172,3	1490 787,3	1584 093,2	1620 099,3
B	Pertambangan dan Penggalian/Minning and Quarrying	993 535,4	1240 760,5	1452 598,7	1698 312,0	1817 425,2
1	Pertambangan Minyak, Gas dan Panas Bumi/ <i>Crude Petroleum, Natural Gas, and Geothermal</i>	-	-	-	-	-
2	Pertambangan Batubara dan Lignit/ <i>Coal and Lignite Mining</i>	-	-	-	-	-
3	Pertambangan Bijih Logam/ <i>Iron Ore Mining</i>	-	-	-	-	-
4	Pertambangan dan Penggalian Lainnya/ <i>Other Mining and Quarrying</i>	993 535,4	1240 760,5	1452 598,7	1698 312,0	1817 425,2
C	Industri Pengolahan/Manufacturing	7223 228,5	8379 195,2	9448 050,0	10815 114,5	11918 028,8
1	Industri Batubara dan Pengilangan Migas/ <i>Manufacture of Coal and Refined Petroleum Products</i>	5 765,2	5 151,7	5 806,5	6 406,4	6 964,5
	a. Industri Batu Bara/ <i>Manufacture of Coal</i>	5 765,2	5 151,7	5 806,5	6 406,4	6 964,5
	b. Pengilangan Migas/ <i>Refined Petroleum Products</i>	-	-	-	-	-

Bersambung / To be continued...

Sambungan tabel 8.1.1/ Continuation table 8.1.1

Lapangan Usaha Industry		2014	2015	2016	2017	2018
(1)		(2)	(3)	(4)	(5)	(6)
2	Industri Makanan dan Minuman/ <i>Manufacture of Food and Beverages</i>	5514 091,4	6529 051,6	7418 312,4	8676 937,0	9713 611,8
3	Pengolahan Tembakau/ <i>Manufacture of Tobacco Products</i>	6 052,7	7 532,0	7 936,3	8 667,8	9 990,9
4	Industri Tekstil dan Pakaian Jadi/ <i>Manufacture of Textiles and Wearing Apparel</i>	2 270,0	2 614,4	2 872,8	3 131,1	3 410,8
5	Industri Kulit, Barang dari Kulit dan Alas Kaki/ <i>Manufacture of Leather and Related Products, and Foot Wear</i>	-	-	-	-	-
6	Industri Kayu, Barang dari Kayu dan Gabus dan Barang Anyaman dari Bambu, Rotan dan sejenisnya/ <i>Manufacture of Wood and Products of Wood, and Cork and Articles of Straw and Planting Materials</i>	148 296,0	164 416,5	185 934,2	205 247,7	187 337,9
7	Industri Kertas dan Barang dari Kertas, Percetakan dan Reproduksi Media Rekaman/ <i>Manufacture of Paper and Paper Products, Printing and Reproduction of Recorded Media</i>	230 590,1	258 076,0	279 851,0	326 573,0	354 564,8
8	Industri Kimia, Farmasi dan Obat Tradisional/ <i>Manufacture of Chemicals, Pharmateuticals, and Botanical Products</i>	17 535,7	18 997,6	21 053,4	22 158,2	20 882,9
9	Industri Karet, Barang dari Karet dan Plastik/ <i>Manufacture of Rubber, Rubber Products and Plastic Products</i>	325 026,1	346 868,6	346 970,6	367 422,3	387 853,4
10	Industri Barang Galian bukan Logam/ <i>Manufacture of Other Non-Metalic Minerals Product</i>	466 101,4	510 940,3	583 015,3	570 255,7	538 604,9
11	Industri Logam Dasar / <i>Manufacture of Basic Metals</i>	-	-	-	-	-
12	Industri Barang dari Logam, Komputer, Barang Elektronik, Optik dan Peralatan Listrik/ <i>Manufacture of Fabricated Metal Products, Electronic, Computer, and Optical Products, and Electrical Equipment</i>	92 072,7	104 884,4	118 647,0	138 426,6	148 112,4
13	Industri Mesin dan Perlengkapan YTDL/ <i>Manufacture of Machinery and Equipment</i>	256 247,3	261 734,3	286 841,0	297 267,8	317 374,4
14	Industri Alat Angkutan/ <i>Manufacture of Transport Equipment</i>	120 053,1	126 745,7	144 621,0	163 712,5	173 420,4
15	Industri Furnitur/ <i>Manufacture of Furniture</i>	15 932,5	17 406,6	18 975,5	21 131,3	22 350,2
16	Industri pengolahan lainnya, jasa reparasi dan pemasangan mesin dan peralatan/ <i>Other Manufacture, Repair and Installation Of Machinery and Equipment</i>	23 194,2	24 775,3	27 213,2	30 777,0	33 549,4
D	Pengadaan Listrik dan Gas/Electricity and Gas	32 323,0	41 891,0	48 716,4	55 399,7	60 549,8
1	Ketenagalistrikan / <i>Electricity</i>	32 323,0	41 891,0	48 716,4	55 399,7	60 549,8
2	Pengadaan Gas dan Produksi Es/ <i>Manufacture of gas and Production of Ice</i>	-	-	-	-	-
E	Pengadaan Air, Pengelolaan Sampah, Limbah dan Daur Ulang/Water Supply, Sewerage, Waste Management, and Remediation Activities	110 214,9	122 048,7	132 264,4	143 397,4	151 187,4
F	Konstruksi/Contruction	3761 027,2	3983 050,8	4657 720,3	5336 492,4	6034 851,1

Bersambung / To be continued...

Sambungan tabel 8.1.1/ Continuation table 8.1.1

Lapangan Usaha Industry		2014	2015	2016	2017	2018
(1)		(2)	(3)	(4)	(5)	(6)
G	Perdagangan Besar dan Eceran; Reparasi Mobil dan Sepeda Motor /Wholesale and Retail Trade and Repair of Motor Vehicles and Motorcycle	5601 371,2	5830 589,0	6568 556,9	7437 711,3	8044 408,7
	Perdagangan Mobil, Sepeda Motor dan 1 Reparasinya/Wholesale and Retail Trade and Repair of Motor Vehicles and Motorcycle	2929 951,7	2814 761,7	3240 924,1	3664 075,4	3944 816,4
	Perdagangan Besar dan Eceran, Bukan Mobil dan Sepeda Motor/Wholesale and Retail Trade Except of Motor Vehicles and Motorcycle	2671 419,4	3015 827,2	3327 632,9	3773 635,9	4099 592,3
H	Transportasi dan Pergudangan/Transportation and Storage	4405 628,9	5383 390,2	6181 255,4	7118 094,1	7703 607,8
	1 Angkutan Rel/Railways Transport	209 313,1	279 224,3	327 552,0	381 443,2	420 608,0
	2 Angkutan Darat/Land Transport	3433 149,8	4225 304,9	4851 868,0	5609 455,5	6039 734,5
	3 Angkutan Laut/Sea Transport	416 826,1	480 405,8	569 350,1	609 581,3	667 484,3
	4 Angkutan Sungai Danau dan Penyeberangan/River, Lake and Ferry Transport	24,4	28,3	32,3	35,5	38,5
	5 Angkutan Udara/Air Transport	-	-	-	-	-
	Pergudangan dan Jasa Penunjang Angkutan, 6 Pos dan Kurir/Warehousing and Support Service for Transportation, Postal and Courier	346 315,4	398 426,9	432 453,0	512 578,6	575 742,6
	Penyediaan Akomodasi dan Makan Minum/ Accomodation and Food Service Activities	931 545,1	1080 249,5	1259 058,9	1412 869,1	1555 059,4
	1 Penyediaan Akomodasi/Accommodation	70 842,5	80 213,3	85 440,2	94 091,0	102 203,2
	2 Penyediaan Makan Minum/Food and Beverage Service Activities	860 702,5	1000 036,3	1173 618,7	1318 778,1	1452 856,2
J	Informasi dan Komunikasi/Information and Communication	1859 252,8	2085 359,4	2453 796,1	2859 289,7	3173 189,5
K	Jasa Keuangan dan Asuransi/Financial and Insurance Activities	1945 051,7	2092 795,4	2342 472,9	2626 663,2	2796 729,2
	1 Jasa Perantara Keuangan /Financial Intermediary Service	1419 647,1	1497 282,5	1688 241,8	1894 413,6	1999 375,0
	2 Asuransi dan Dana Pensiun/Insurance and Pension Fund	261 865,7	308 625,5	347 212,0	392 828,2	422 470,9
	3 Jasa Keuangan Lainnya/Other Financial Service	262 611,6	285 805,9	305 775,0	338 026,2	373 385,2
	4 Jasa Penunjang Keuangan/Financial Supporting Service	927,3	1 081,4	1 244,2	1 395,2	1 498,1
L	Real Estate/Real Estate Activities	2002 049,4	2147 834,2	2466 612,3	2819 238,9	3160 494,1
M,N	Jasa Perusahaan/Buisness Activities	135 783,4	148 883,2	165 731,2	181 318,7	199 932,9
O	Administrasi Pemerintahan, Pertahanan dan Jaminan Sosial Wajib/Public Administration and Defence ,Compulsory Social Security	2150 717,1	2353 131,7	2617 685,5	2881 850,9	3081 129,5
P	Jasa Pendidikan/Education	1188 574,6	1320 007,0	1428 779,2	1559 425,8	1760 713,9
Q	Jasa Kesehatan dan Kegiatan Sosial/ Human Health and Social Work Activities	654 476,3	734 506,6	836 481,5	946 535,5	1006 215,4
R,S,T,U	Jasa lainnya/Other Service Activities	564 406,8	672 549,2	750 583,0	835 961,4	910 519,0
PDRB		35325 852,7	39428 921,0	44741 904,3	50776 757,1	55479 441,4

Sumber : Badan Pusat Statistik Kota Bandar Lampung
Source BPS-Statistics of Bandar Lampung Municipality

Tabel 8.1.2 Produk Domestik Regional Bruto Kota Bandar Lampung menurut Lapangan Usaha Atas Dasar Harga Konstan 2010 Tahun 2014-2018 (juta rupiah)
Gross Regional Domestic Product of Bandar Lampung Municipality by Industry at 2010 Constant Market Price, 2014-2018 (Million Rupiahs)

Lapangan Usaha Industry		2014	2015	2016	2017	2018
(1)		(2)	(3)	(4)	(5)	(6)
A	Pertanian, Kehutanan, dan Perikanan/ Agriculture, Forestry, and Fishing	1426 269,8	1460 081,3	1493 433,1	1488 182,7	1489 252,5
1	Pertanian, Peternakan, Perburuan dan Jasa Pertanian/ <i>Agriculture, Foterstry, and Fishing</i>	317 973,6	326 949,5	332 246,4	329 310,0	332 027,9
	a. Tanaman Pangan / <i>Food Crops</i>	68 227,7	71 054,6	71 882,3	72 924,8	72 959,1
	b. Tanaman Hortikultura Semusim/ <i>Holticultural Crops</i>	35 810,1	36 628,9	37 240,2	35 607,5	35 635,5
	c. Perkebunan Semusim/ <i>Plantation Crops</i>	4,4	4,4	4,5	4,4	4,5
	d. Tanaman Hortikultura Tahunan dan Lainnya/ <i>Annual and Other Horticultural Plants</i>	12 235,3	12 652,0	13 549,7	12 516,4	12 506,2
	e. Perkebunan Tahunan/ <i>Annual Plantation</i>	72 578,8	74 459,6	75 420,1	72 161,4	73 223,6
	f. Peternakan / <i>Livestock</i>	124 303,7	127 070,5	128 989,2	131 001,6	132 690,3
	g. Jasa Pertanian dan Perburuan / <i>Agriculture Service and Hunting</i>	4 813,6	5 079,6	5 160,4	5 093,8	5 008,6
2	Kehutanan dan Penebangan Kayu/ <i>Forestry and Logging</i>	241,6	252,6	260,8	258,2	257,8
3	Perikanan / <i>Fishing</i>	1108 054,7	1132 879,3	1160 925,9	1158 614,5	1156 966,8
B	Pertambangan dan Penggalian/ Mining and Quarrying	757 640,7	843 959,7	898 542,7	966 694,9	1026 877,0
1	Pertambangan Minyak, Gas dan Panas Bumi/ <i>Crude Petroleum, Natural Gas, and Geothermal</i>	-	-	-	-	-
2	Pertambangan Batubara dan Lignit/ <i>Coal and Lignite Mining</i>	-	-	-	-	-
3	Pertambangan Bijih Logam/ <i>Iron Ore Mining</i>	-	-	-	-	-
4	Pertambangan dan Penggalian Lainnya/ <i>Other Mining and Quarrying</i>	757 640,7	843 959,7	898 542,7	966 694,9	1026 877,0
C	Industri Pengolahan/ Manufacturing	5790 082,5	6282 500,9	6675 102,9	7076 978,0	7509 757,4
1	Industri Batubara dan Pengilangan Migas/ <i>Manufacture of Coal and Refined Petroleum Products</i>	5 623,2	5 874,6	6 215,4	6 502,9	6 721,1
	a. Industri Batu Bara/ <i>Manufacture of Coal</i>	5 623,2	5 874,6	6 215,4	6 502,9	6 721,1
	b. Pengilangan Migas/ <i>Refined Petroleum Products</i>	-	-	-	-	-

Bersambung / To be continued...

Sambungan tabel 8.1.2/ Continuation table 8.1.2

Lapangan Usaha Industry		2014	2015	2016	2017	2018
(1)		(2)	(3)	(4)	(5)	(6)
2	Industri Makanan dan Minuman/ <i>Manufacture of Food and Beverages</i>	4373 120,8	4763 640,5	5109 077,0	5498 743,8	5944 510,9
3	Pengolahan Tembakau/ <i>Manufacture of Tobacco Products</i>	3 813,9	4 113,7	4 303,8	4 454,4	4 855,9
4	Industri Tekstil dan Pakaian Jadi/ <i>Manufacture of Textiles and Wearing Apparel</i>	1 814,9	1 929,4	1 993,1	2 094,3	2 194,1
5	Industri Kulit, Barang dari Kulit dan Alas Kaki/ <i>Manufacture of Leather and Related Products, and Foot Wear</i>	-	-	-	-	-
6	Industri Kayu, Barang dari Kayu dan Gabus dan Barang Anyaman dari Bambu, Rotan dan Sejenisnya/ <i>Manufacture of Wood and Products of Wood, and Cork and Articles of Straw and Planting Materials</i>	124 316,0	129 363,5	134 948,3	140 401,8	126 505,0
7	Industri Kertas dan Barang dari Kertas, Peretakan dan Reproduksi Media Rekaman/ <i>Manufacture of Paper and Paper Products, Printing and Reproduction of Recorded Media</i>	188 657,9	211 076,7	214 266,0	230 741,7	240 286,3
8	Industri Kimia, Farmasi dan Obat Tradisional/ <i>Manufacture of Chemicals, Pharmateuticals, and Botanical Products</i>	14 246,1	14 620,5	15 493,5	15 354,1	14 214,7
9	Industri Karet, Barang dari Karet dan Plastik/ <i>Manufacture of Rubber, Rubber Products and Plastic Products</i>	277 384,0	295 932,9	293 880,2	299 236,2	303 120,5
10	Industri Barang Galian bukan Logam/ <i>Manufacture of Other Non-Metallic Minerals Product</i>	376 920,8	405 019,0	426 468,5	389 391,3	361 086,5
11	Industri Logam Dasar / <i>Manufacture of Basic Metals</i>	-	-	-	-	-
12	Industri Barang dari Logam, Komputer, Barang Elektronik, Optik dan Peralatan Listrik/ <i>Manufacture of Fabricated Metal Products, Electronic, Computer, and Optical Products, and Electrical Equipment</i>	77 260,2	83 755,5	87 483,3	94 581,4	97 413,7
13	Industri Mesin dan Perlengkapan YTDL/ <i>Manufacture of Machinery and Equipment</i>	209 959,6	222 487,6	229 534,2	236 709,9	243 761,9
14	Industri Alat Angkutan/ <i>Manufacture of Transport Equipment</i>	103 724,0	109 454,9	115 552,9	121 110,9	125 891,0
15	Industri Furnitur/ <i>Manufacture of Furniture</i>	13 504,4	14 153,5	14 259,2	14 738,4	15 171,1
16	Industri pengolahan lainnya, jasa reparasi dan pemasangan mesin dan peralatan/ <i>Other Manufacture, Repair and Installation Of Machinery and Equipment</i>	19 736,9	21 078,8	21 627,5	22 916,8	24 024,8
D	Pengadaan Listrik dan Gas/<i>Electricity and Gas</i>	45 146,6	47 532,1	50 298,1	53 160,4	56 059,5
1	Ketenagalistrikan / <i>Electricity</i>	45 146,6	47 532,1	50 298,1	53 160,4	56 059,5
2	Pengadaan Gas dan Produksi Es/ <i>Manufacture of gas and Production of Ice</i>	-	-	-	-	-
E	Pengadaan Air, Pengelolaan Sampah, Limbah dan Daur Ulang/<i>Water Supply, Sewerage, Waste Management, and Remediation Activities</i>	87 971,1	90 651,9	94 397,2	96 726,6	98 395,7
F	Konstruksi/<i>Contruction</i>	3082 337,0	3170 065,7	3489 921,3	3809 573,1	4157 162,6

Bersambung / To be continued...

Sambungan tabel 8.1.2/ Continuation table 8.1.2

Lapangan Usaha/Industry		2014	2015	2016	2017	2018
(1)		(2)	(3)	(4)	(5)	(6)
G	Perdagangan Besar dan Eceran; Reparasi Mobil dan Sepeda Motor /Wholesale and Retail Trade and Repair of Motor Vehciles and Motorcycle	4975 247,4	4989 568,8	5169 318,6	5373 790,6	5597 838,5
	Perdagangan Mobil, Sepeda Motor dan Reparasinya/Whosale and Retail Trade and Repair of Motor Vehciles and Motorcycle	2502 222,0	2381 068,7	2506 284,8	2607 492,8	2704 616,2
	Perdagangan Besar dan Eceran, Bukan Mobil dan Sepeda Motor/Whosale and Retail Trade Except of Motor Vehciles and Motorcycle	2473 025,4	2608 500,1	2663 033,8	2766 297,8	2893 222,4
H	Transportasi dan Pergudangan/ Transportation and Storage	3589 449,1	4044 077,1	4361 295,4	4636 133,2	4936 323,4
	1 Angkutan Rel/Railways Transport	141 208,2	161 889,3	174 393,2	186 554,5	201 833,7
	2 Angkutan Darat/Land Transport	2846 702,7	3244 360,1	3509 739,9	3731 500,3	3959 552,2
	3 Angkutan Laut/Sea Transport	326 792,5	344 296,3	374 354,1	390 246,3	419 209,9
	4 Angkutan Sungai Danau dan Penyeberangan/ River, Lake and Ferry Transport	19,6	20,7	22,6	23,2	24,1
	5 Angkutan Udara/Air Transport	-	-	-	-	-
	6 Pergudangan dan Jasa Penunjang Angkutan, Pos dan Kurir/Warehousing and Support Service for Transportation, Postal and Courier	274 726,1	293 510,7	302 785,6	327 808,9	355 703,5
	Penyediaan Akomodasi dan Makan Minimum/Accomodation and Food Service Activities	679 300,4	753 205,6	820 129,6	861 361,3	927 450,5
	1 Penyediaan Akomodasi/Accomodation	62 946,6	67 635,3	70 701,1	73 144,4	76 276,7
	2 Penyediaan Makan Minum/Food and Beverage Service Activities	616 353,8	685 570,3	749 428,5	788 216,9	851 173,9
J	Informasi dan Komunikasi/Information and Communication	1838 084,7	2008 613,4	2208 433,4	2427 206,3	2665 053,7
K	Jasa Keuangan dan Asuransi/Financial and Insurance Activities	1482 411,4	1533 392,2	1606 114,0	1716 110,8	1792 969,6
	1 Jasa Perantara Keuangan /Financial Intermediary Service	1066 804,0	1102 808,1	1166 251,5	1242 598,6	1291 198,9
	2 Asuransi dan Dana Pensiun/Insurance and Pension Fund	208 800,1	223 347,3	230 441,5	249 669,0	261 285,3
	3 Jasa Keuangan Lainnya/Other Financial Service	205 982,4	206 328,4	208 457,5	222 818,6	239 394,3
	4 Jasa Penunjang Keuangan/Financial Supporting Service	825,0	908,4	963,5	1 024,6	1 091,2
L	Real Estate/Real Estate Activities	1767 366,2	1885 216,9	1992 938,8	2158 629,9	2313 104,2
M,N	Jasa Perusahaan/Buisness Activities	107 229,9	114 854,0	118 131,1	124 329,8	130 035,6
O	Administrasi Pemerintahan, Pertahanan dan Jaminan Sosial Wajib/Public Andministration and Defence ,Compulsory Social Security	1535 488,3	1622 096,5	1710 662,7	1807 471,0	1904 102,4
P	Jasa Pendidikan/Education	853 622,9	923 476,8	983 140,7	1051 443,7	1125 318,0
Q	Jasa Kesehatan dan Kegiatan Sosial/ Human Health and Social Work Activities	531 913,6	574 332,6	619 882,0	666 309,5	705 573,7
R,S,T, U	Jasa lainnya/Other Service Activities	486 611,1	529 934,3	567 291,0	606 973,8	654 214,2
PDRB		29036 172,8	30873 559,8	32859 032,5	34921 075,6	37089 488,7

Sumber : Badan Pusat Statistik Kota Bandar Lampung
Source BPS-Statistics of Bandar Lampung Municipality

Tabel 8.1.3 **Distribusi Persentase Produk Domestik Regional Bruto Kota Bandar Lampung menurut Lapangan Usaha Atas Dasar Harga Berlaku Tahun 2014-2018 (persen)**
Table **Percentage Distribution of Gross Regional Domestic Product of Bandar Lampung Municipality by Industry at Current Market Price, 2014-2018 (Percent)**

Lapangan Usaha Industry		2014	2015	2016	2017	2018
(1)		(2)	(3)	(4)	(5)	(6)
A	Pertanian, Kehutanan, dan Perikanan/ Agriculture, Forestry, and Fishing	5,00	4,60	4,32	4,04	3,79
1	Pertanian, Peternakan, Perburuan dan Jasa Pertanian/ <i>Agriculture, Foterstry, and Fishing</i>	1,08	1,03	0,98	0,91	0,87
	a. Tanaman Pangan / <i>Food Crops</i>	0,26	0,26	0,25	0,24	0,22
	b. Tanaman Hortikultura Semusim/ <i>Holticultural Crops</i>	0,11	0,11	0,10	0,09	0,09
	c. Perkebunan Semusim/ <i>Plantation Crops</i>	0,00	0,00	0,00	0,00	0,00
	d. Tanaman Hortikultura Tahunan dan Lainnya/ <i>Annual and Other Horticultural Plants</i>	0,04	0,04	0,04	0,03	0,03
	e. Perkebunan Tahunan/ <i>Annual Plantation</i>	0,24	0,22	0,20	0,18	0,17
	f. Peternakan / <i>Livestock</i>	0,41	0,39	0,38	0,36	0,35
	g. Jasa Pertanian dan Perburuan / <i>Agriculture Service and Hunting</i>	0,02	0,02	0,02	0,02	0,02
2	Kehutanan dan Penebangan Kayu/ <i>Forestry and Logging</i>	0,00	0,00	0,00	0,00	0,00
3	Perikanan / <i>Fishing</i>	3,92	3,57	3,33	3,12	2,92
B	Pertambangan dan Penggalian/ Mining and Quarrying	2,81	3,15	3,25	3,34	3,28
1	Pertambangan Minyak, Gas dan Panas Bumi/ <i>Crude Petroleum, Natural Gas, and Geothermal</i>					
2	Pertambangan Batubara dan Lignit/ <i>Coal and Lignite Mining</i>					
3	Pertambangan Bijih Logam/ <i>Iron Ore Mining</i>					
4	Pertambangan dan Penggalian Lainnya/ <i>Other Mining and Quarrying</i>	2,81	3,15	3,25	3,34	3,28
C	Industri Pengolahan/ Manufacturing	20,45	21,25	21,12	21,30	21,48
1	Industri Batubara dan Pengilangan Migas/ <i>Manufacture of Coal and Refined Petroleum</i>	0,02	0,01	0,01	0,01	0,01
	a. Industri Batu Bara/ <i>Manufacture of Coal</i>					
	b. Pengilangan Migas/ <i>Refined Petroleum Products</i>					

Bersambung / To be continued...

Sambungan tabel 8.1.3/ Continuation table 8.1.3

Lapangan Usaha		2014	2015	2016	2017	2018
<i>Industry</i>						
	(1)	(2)	(3)	(4)	(5)	(6)
2	Industri Makanan dan Minuman/ <i>Manufacture of Food and Beverages</i>	15,61	16,56	16,58	17,09	17,51
3	Pengolahan Tembakau/ <i>Manufacture of Tobacco Products</i>	0,02	0,02	0,02	0,02	0,02
4	Industri Tekstil dan Pakaian Jadi/ <i>Manufacture of Textiles and Wearing Apparel</i>	0,01	0,01	0,01	0,01	0,01
5	Industri Kulit, Barang dari Kulit dan Alas Kaki/ <i>Manufacture of Leather and Related Products, and Foot Wear</i>					
6	Industri Kayu, Barang dari Kayu dan Gabus dan Barang Anyaman dari Bambu, Rotan dan sejenisnya/ <i>Manufacture of Wood and Products of Wood, and Cork and Articles of Straw and Planting Materials</i>	0,42	0,42	0,42	0,40	0,34
7	Industri Kertas dan Barang dari Kertas, Peretakan dan Reproduksi Media Rekaman/ <i>Manufacture of Paper and Paper Products, Printing and Reproduction of Recorded Media</i>	0,65	0,65	0,63	0,64	0,64
8	Industri Kimia, Farmasi dan Obat Tradisional/ <i>Manufacture of Chemicals, Pharmateuticals, and Botanical Products</i>	0,05	0,05	0,05	0,04	0,04
9	Industri Karet, Barang dari Karet dan Plastik/ <i>Manufacture of Rubber, Rubber Products and Plastic Products</i>	0,92	0,88	0,78	0,72	0,70
10	Industri Barang Galian bukan Logam/ <i>Manufacture of Other Non-Metalic Minerals Product</i>	1,32	1,30	1,30	1,12	0,97
11	Industri Logam Dasar / <i>Manufacture of Basic Metals</i>					
12	Industri Barang dari Logam, Komputer, Barang Elektronik, Optik dan Peralatan Listrik/ <i>Manufacture of Fabricated Metal Products, Electronic, Computer, and Optical Products, and Electrical Equipment</i>	0,26	0,27	0,27	0,27	0,27
13	Industri Mesin dan Perlengkapan YTDL/ <i>Manufacture of Machinery and Equipment</i>	0,73	0,66	0,64	0,59	0,57
14	Industri Alat Angkutan/ <i>Manufacture of Transport Equipment</i>	0,34	0,32	0,32	0,32	0,31
15	Industri Furnitur/ <i>Manufacture of Furniture</i>	0,05	0,04	0,04	0,04	0,04
16	Industri pengolahan lainnya, jasa reparasi dan pemasangan mesin dan peralatan/ <i>Other Manufacture, Repair and Installation Of Machinery and Equipment</i>	0,07	0,06	0,06	0,06	0,06
D	Pengadaan Listrik dan Gas/<i>Electricity and Gas</i>	0,09	0,11	0,11	0,11	0,11
1	Ketenagalistrikan / <i>Electricity</i>	0,09	0,11	0,11	0,11	0,11
2	Pengadaan Gas dan Produksi Es/ <i>Manufacture of gas and Production of Ice</i>					
E	Pengadaan Air, Pengelolaan Sampah, Limbah dan Daur Ulang/<i>Water Supply, Sewerage, Waste Management, and Remediation Activities</i>	0,31	0,31	0,30	0,28	0,27
F	Konstruksi/<i>Contraction</i>	10,65	10,10	10,41	10,51	10,88

Bersambung / To be continued...

Sambungan tabel 8.1.3/ Continuation table 8.1.3

Lapangan Usaha Industry		2014	2015	2016	2017	2018
(1)		(2)	(3)	(4)	(5)	(6)
G	Perdagangan Besar dan Eceran; Reparasi Mobil dan Sepeda Motor /Wholesale and Retail Trade and Repair of Motor Vehicles and Motorcycle	15,86	14,79	14,68	14,65	14,50
	Perdagangan Mobil, Sepeda Motor dan Reparasinya/ 1 Wholesale and Retail Trade and Repair of Motor Vehicles and Motorcycle	8,29	7,14	7,24	7,22	7,11
	Perdagangan Besar dan Eceran, Bukan Mobil dan Sepeda Motor/Wholesale and Retail Trade Except of Motor Vehicles and Motorcycle	7,56	7,65	7,44	7,43	7,39
H	Transportasi dan Pergudangan/Transportation and Storage	12,47	13,65	13,82	14,02	13,89
	1 Angkutan Rel/Railways Transport	0,59	0,71	0,73	0,75	0,76
	2 Angkutan Darat/Land Transport	9,72	10,72	10,84	11,05	10,89
	3 Angkutan Laut/Sea Transport	1,18	1,22	1,27	1,20	1,20
	4 Angkutan Sungai Danau dan Penyeberangan/River, Lake and Ferry Transport	0,00	0,00	0,00	0,00	0,00
	5 Angkutan Udara/Air Transport					
	Pergudangan dan Jasa Penunjang Angkutan, Pos dan Kurir/Warehousing and Support Service for Transportation, Postal and Courier	0,98	1,01	0,97	1,01	1,04
	Penyediaan Akomodasi dan Makan Minum/ Accomodation and Food Service Activities	2,64	2,74	2,81	2,78	2,80
	1 Penyediaan Akomodasi/Accomodation	0,20	0,20	0,19	0,19	0,18
	2 Penyediaan Makan Minum/Food and Beverage Service Activities	2,44	2,54	2,62	2,60	2,62
J	Informasi dan Komunikasi/Information and Communication	5,26	5,29	5,48	5,63	5,72
K	Jasa Keuangan dan Asuransi/Financial and Insurance Activities	5,51	5,31	5,24	5,17	5,04
	1 Jasa Perantara Keuangan /Financial Intermediary Service	4,02	3,80	3,77	3,73	3,60
	2 Asuransi dan Dana Pensiun/Insurance and Pension Fund	0,74	0,78	0,78	0,77	0,76
	3 Jasa Keuangan Lainnya/Other Financial Service	0,74	0,72	0,68	0,67	0,67
	4 Jasa Penunjang Keuangan/Financial Supporting Service	0,00	0,00	0,00	0,00	0,00
L	Real Estate/Real Estate Activities	5,67	5,45	5,51	5,55	5,70
M,N	Jasa Perusahaan/Buisness Activities	0,38	0,38	0,37	0,36	0,36
O	Administrasi Pemerintahan, Pertahanan dan Jaminan Sosial Wajib/Public Administration and Defence ,Compulsory Social Security	6,09	5,97	5,85	5,68	5,55
P	Jasa Pendidikan/Education	3,36	3,35	3,19	3,07	3,17
Q	Jasa Kesehatan dan Kegiatan Sosial/Human Health and Social Work Activities	1,85	1,86	1,87	1,86	1,81
R,S,T,U	Jasa lainnya/Other Service Activities	1,60	1,71	1,68	1,65	1,64
PDRB		100,00	100,00	100,00	100,00	100,00

Sumber : Badan Pusat Statistik Kota Bandar Lampung
Source BPS-Statistics of Bandar Lampung Municipality

Tabel 8.1.4 Laju Pertumbuhan Produk Domestik Regional Bruto Kota Bandar Lampung menurut Lapangan Usaha Atas Dasar Harga Konstan 2010 Tahun 2014-2018 (persen)
Growth Rate of Gross Regional Domestic Product of Bandar Lampung Municipality by Industry at 2010 Constant Market Price, 2014-2018 (Percent)

Lapangan Usaha		2014	2015	2016	2017	2018
<i>Industry</i>						
	(1)	(2)	(3)	(4)	(5)	(6)
A	Pertanian, Kehutanan, dan Perikanan/ Agriculture, Forestry, and Fishing	5,91	2,37	2,28	-0,35	0,07
1	Pertanian, Peternakan, Perburuan dan Jasa Pertanian/ <i>Agriculture, Foterstry, and Fishing</i>	2,23	2,82	1,62	-0,88	0,83
	a. Tanaman Pangan / <i>Food Crops</i>	3,24	4,14	1,16	1,45	0,05
	b. Tanaman Hortikultura Semusim/ <i>Holticultural Crops</i>	0,70	2,29	1,67	-4,38	0,08
	c. Perkebunan Semusim/ <i>Plantation Crops</i>	2,01	0,81	1,89	-1,02	0,63
	d. Tanaman Hortikultura Tahunan dan Lainnya/ <i>Annual and Other Horticultural Plants</i>	1,35	3,41	7,10	-7,63	-0,08
	e. Perkebunan Tahunan/ <i>Annual Plantation</i>	3,06	2,59	1,29	-4,32	1,47
	f. Peternakan / <i>Livestock</i>	1,72	2,23	1,51	1,56	1,29
	g. Jasa Pertanian dan Perburuan / <i>Agriculture Service and Hunting</i>	2,69	5,53	1,59	-1,29	-1,67
2	Kehutanan dan Penebangan Kayu/ <i>Forestry and Logging</i>	3,27	4,55	3,26	-1,00	-0,14
3	Perikanan / <i>Fishing</i>	7,01	2,24	2,48	-0,20	-0,14
B	Pertambangan dan Penggalian/ Mining and Quarrying	5,90	11,39	6,47	7,58	6,23
	Pertambangan Minyak, Gas dan Panas 1 Bumi/ <i>Crude Petroleum, Natural Gas, and Geothermal</i>					
	2 Pertambangan Batubara dan Lignit/ <i>Coal and Lignite Mining</i>					
	3 Pertambangan Bijih Logam/ <i>Iron Ore Mining</i>					
	4 Pertambangan dan Penggalian Lainnya/ <i>Other Mining and Quarrying</i>	5,90	11,39	6,47	7,58	6,23
C	Industri Pengolahan/ Manufacturing	5,51	8,50	6,25	6,02	6,12
1	Industri Batubara dan Pengilangan Migas/ <i>Manufacture of Coal and Refined Petroleum</i>	4,26	4,47	5,80	4,63	3,36
	a. Industri Batu Bara/ <i>Manufacture of Coal</i>	4,3	4,5	5,8	4,6	3,4
	b. Pengilangan Migas/ <i>Refined Petroleum Products</i>					

Bersambung / To be continued...

Sambungan tabel 8.1.4/ Continuation table 8.1.4

Lapangan Usaha Industry		2014	2015	2016	2017	2018
(1)		(2)	(3)	(4)	(5)	(6)
2	Industri Makanan dan Minuman/ <i>Manufacture of Food and Beverages</i>	5,33	8,93	7,25	7,63	8,11
3	Pengolahan Tembakau/ <i>Manufacture of Tobacco Products</i>	6,34	7,86	4,62	3,50	9,02
4	Industri Tekstil dan Pakaian Jadi/ <i>Manufacture of Textiles and Wearing Apparel</i>	5,60	6,31	3,31	5,07	4,77
5	Industri Kulit, Barang dari Kulit dan Alas Kaki/ <i>Manufacture of Leather and Related Products, and Foot Wear</i>					
6	Industri Kayu, Barang dari Kayu dan Gabus dan Barang Anyaman dari Bambu, Rotan dan sejenisnya/ <i>Manufacture of Wood and Products of Wood, and Cork and Articles of Straw and Planting Materials</i>	1,24	4,06	4,32	4,04	-9,90
7	Industri Kertas dan Barang dari Kertas, Peretakan dan Reproduksi Media Rekaman/ <i>Manufacture of Paper and Paper Products, Printing and Reproduction of Recorded Media</i>	11,09	11,88	1,51	7,69	4,14
8	Industri Kimia, Farmasi dan Obat Tradisional/ <i>Manufacture of Chemicals, Pharmaceuticals, and Botanical Products</i>	3,47	2,63	5,97	-0,90	-7,42
9	Industri Karet, Barang dari Karet dan Plastik/ <i>Manufacture of Rubber, Rubber Products and Plastic Products</i>	4,98	6,69	-0,69	1,82	1,30
10	Industri Barang Galian bukan Logam/ <i>Manufacture of Other Non-Metalic Minerals Product</i>	6,73	7,45	5,30	-8,69	-7,27
11	Industri Logam Dasar / <i>Manufacture of Basic Metals</i>					
12	Industri Barang dari Logam, Komputer, Barang Elektronik, Optik dan Peralatan Listrik/ <i>Manufacture of Fabricated Metal Products, Electronic, Computer, and Optical Products, and Electrical Equipment</i>	3,16	8,41	4,45	8,11	2,99
13	Industri Mesin dan Perlengkapan YTDL/ <i>Manufacture of Machinery and Equipment</i>	6,55	5,97	3,17	3,13	2,98
14	Industri Alat Angkutan/ <i>Manufacture of Transport Equipment</i>	6,00	5,53	5,57	4,81	3,95
15	Industri Furnitur/ <i>Manufacture of Furniture</i>	6,18	4,81	0,75	3,36	2,94
16	Industri pengolahan lainnya, jasa reparasi dan pemasangan mesin dan peralatan/ <i>Other Manufacture, Repair and Installation Of Machinery and Equipment</i>	6,62	6,80	2,60	5,96	4,83
D	Pengadaan Listrik dan Gas/<i>Electricity and Gas</i>	20,47	5,28	5,82	5,69	5,45
1	Ketenagalistrikan / <i>Electricity</i>	20,47	5,28	5,82	5,69	5,45
2	Pengadaan Gas dan Produksi Es/ <i>Manufacture of gas and Production of Ice</i>					
E	Pengadaan Air, Pengelolaan Sampah, Limbah dan Daur Ulang/<i>Water Supply, Sewerage, Waste Management, and Remediation Activities</i>	5,82	3,05	4,13	2,47	1,73
F	Konstruksi/<i>Construction</i>	6,86	2,85	10,09	9,16	9,12

Bersambung / To be continued...

Sambungan tabel 8.1.4/ Continuation table 8.1.4

Lapangan Usaha Industry		2014	2015	2016	2017	2018
(1)		(2)	(3)	(4)	(5)	(6)
G	Perdagangan Besar dan Eceran; Reparasi Mobil dan Sepeda Motor /Wholesale and Retail Trade and Repair of Motor Vehciles and Motorcycle	5,67	0,29	3,60	3,96	4,17
	Perdagangan Mobil, Sepeda Motor dan Reparasinya/ Wholesale and Retail Trade and Repair of Motor Vehciles and Motorcycle	7,28	-4,84	5,26	4,04	3,72
	Perdagangan Besar dan Eceran, Bukan Mobil dan Sepeda Motor/Wholesale and Retail Trade Except of Motor Vehciles and Motorcycle	4,08	5,48	2,09	3,88	4,59
H	Transportasi dan Pergudangan/Transportation and Storage	9,80	12,67	7,84	6,30	6,48
	1 Angkutan Rel/Railways Transport	13,65	14,65	7,72	6,97	8,19
	2 Angkutan Darat/Land Transport	9,22	13,97	8,18	6,32	6,11
	3 Angkutan Laut/Sea Transport	12,96	5,36	8,73	4,25	7,42
	4 Angkutan Sungai Danau dan Penyeberangan/River, Lake and Ferry Transport	4,42	6,04	8,85	2,87	3,87
	5 Angkutan Udara/Air Transport					
	Pergudangan dan Jasa Penunjang Angkutan, Pos dan Kurir/Warehousing and Support Service for Transportation, Postal and Courier	10,31	6,84	3,16	8,26	8,51
	Penyediaan Akomodasi dan Makan Minum/ Accommodation and Food Service Activities	7,69	10,88	8,89	5,03	7,67
	1 Penyediaan Akomodasi/Accomodation	9,78	7,45	4,53	3,46	4,28
	2 Penyediaan Makan Minum/Food and Beverage Service Activities	7,48	11,23	9,31	5,18	7,99
J	Informasi dan Komunikasi/Information and Communication	8,77	9,28	9,95	9,91	9,80
K	Jasa Keuangan dan Asuransi/Financial and Insurance Activities	9,02	3,44	4,74	6,85	4,48
	1 Jasa Perantara Keuangan /Financial Intermediary Service	8,45	3,37	5,75	6,55	3,91
	2 Asuransi dan Dana Pensiun/Insurance and Pension Fund	10,32	6,97	3,18	8,34	4,65
	3 Jasa Keuangan Lainnya/Other Financial Service	10,69	0,17	1,03	6,89	7,44
	4 Jasa Penunjang Keuangan/Financial Supporting Service	10,11	10,11	6,06	6,34	6,50
L	Real Estate/Real Estate Activities	7,98	6,67	5,71	8,31	7,16
M,N	Jasa Perusahaan/Buisness Activities	12,44	7,11	2,85	5,25	4,59
O	Administrasi Pemerintahan, Pertahanan dan Jaminan Sosial Wajib/Public Andmistration and Defence ,Compulsory Social Security	5,89	5,64	5,46	5,66	5,35
P	Jasa Pendidikan/Education	9,53	8,18	6,46	6,95	7,03
Q	Jasa Kesehatan dan Kegiatan Sosial/Human Health and Social Work Activities	8,86	7,97	7,93	7,49	5,89
R,S,T, U	Jasa lainnya/Other Service Activities	5,56	8,90	7,05	7,00	7,78

PDRB

Sumber : Badan Pusat Statistik Kota Bandar Lampung
Source BPS-Statistics of Bandar Lampung Municipality

Tabel 8.1.5 Produk Domestik Regional Bruto Kota Bandar Lampung Menurut Pengeluaran Atas Dasar Harga Berlaku Tahun 2014-2018 (Juta Rupiah)
Gross Regional Domestic Product of Bandar Lampung Municipality by Type of Expenditure at Current Market Price, 2014-2018 (Percent)

Lapangan Usaha <i>Industry</i>	2014	2015	2016	2017	2018
(1)	(2)	(3)	(4)	(5)	(6)
1. Pengeluaran Konsumsi Rumah tangga	21 385 476,08	24 084 376,82	26 897 313,05	29 896 780,30	32 705 667,58
2. Pengeluaran Konsumsi LNPRT	462 316,70	544 096,75	626 278,82	697 144,25	867 784,04
3. Pengeluaran Konsumsi Pemerintah	7 832 709,20	9 227 921,49	9 890 197,40	10 530 890,08	11 192 872,06
4. Pembentukan Modal Tetap Bruto	10 962 831,28	12 110 392,80	13 713 108,89	15 560 509,15	17 380 452,13
5. Perubahan Inventori	- 145 100,97	-1 374 314,76	122 773,28	68 644,55	88 455,54
6. Ekspor Barang dan Jasa	31 686 921,08	32 962 336,67	36 411 633,23	41 592 766,87	45 444 876,76
7. Dikurangi Impor Barang dan Jasa	36 859 300,67	38 125 888,74	42 919 400,36	47 569 978,05	52 200 666,75
PRODUK DOMESTIK REGIONAL BRUTO	35 325 852,70	39 428 921,02	44 741 904,31	50 776 757,14	55 479 441,36

Sumber : Badan Pusat Statistik Kota Bandar Lampung
Source BPS-Statistics of Bandar Lampung Municipality

Tabel 8.1.6 Produk Domestik Regional Bruto Kota Bandar Lampung Menurut Pengeluaran Atas Dasar Harga Konstan 2010 Tahun 2014-2018 (Juta Rupiah)
Gross Regional Domestic Product of Bandar Lampung Municipality by Type of Expenditure at 2010 Constant Market Price, 2014-2018 (Percent)

Lapangan Usaha <i>Industry</i>	2014	2015	2016	2017	2018
(1)	(2)	(3)	(4)	(5)	(6)
1. Pengeluaran Konsumsi Rumah tangga	17 617 730,05	18 864 234,50	20 048 095,13	21 291 299,57	22 722 575,95
2. Pengeluaran Konsumsi LNPRT	363 510,09	394 914,16	421 543,56	449 769,47	537 869,58
3. Pengeluaran Konsumsi Pemerintah	5 732 636,63	6 531 281,92	6 754 129,26	6 979 169,83	7 186 435,78
4. Pembentukan Modal Tetap Bruto	9 183 693,64	9 677 797,24	10 456 912,43	11 284 263,83	12 320 113,92
5. Perubahan Inventori	- 36 534,30	-1 114 176,33	- 759 476,38	- 341 841,35	- 383 202,54
6. Ekspor Barang dan Jasa	26 262 641,97	25 688 075,93	27 673 230,06	30 038 320,32	32 492 317,35
7. Dikurangi Impor Barang dan Jasa	30 087 505,26	29 168 567,64	31 735 401,59	34 779 906,09	37 786 621,30
PRODUK DOMESTIK REGIONAL BRUTO	29 036 172,82	30 873 559,78	32 859 032,47	34 921 075,57	37 089 488,75

Sumber : Badan Pusat Statistik Kota Bandar Lampung
Source BPS-Statistics of Bandar Lampung Municipality



Sensus
Penduduk
2020

DATA

MENCERDASKAN BANGSA

Enlighten The Nation



BADAN PUSAT STATISTIK KOTA BANDAR LAMPUNG

Jalan Sultan Syahrir No.30, Pahoman, Bandar Lampung 35213

Telp. (0721) 255980, Email : bps1871@bps.go.id

Homepage : <http://bandarlampungkota.bps.go.id>

