

KABUPATEN NAGEKEO

DALAM ANGKA

Nagekeo Regency in Figures

2019



**BADAN PUSAT STATISTIK
KABUPATEN NAGEKEO**
Statistics of Nagekeo Regency

KABUPATEN NAGEKEO

DALAM ANGKA

Nagekeo Regency in Figures

2019



**BADAN PUSAT STATISTIK
KABUPATEN NAGEKEO**
Statistics of Nagekeo Regency

KABUPATEN NAGEKEO DALAM ANGKA

Nagekeo Regency in Figures

2019

ISSN : 2338-6118

Nomor Publikasi / Publication Series : 53180.1902 .

Katalog / Catalog : 1102001.5318

Ukuran Buku / Book Size : 21 x 14,8 cm

Jumlah Halaman / Number of Pages : 258 + xxx

Naskah / Manuscript :

BPS Kabupaten Nagekeo/ Statistics of Nagekeo Regency

Penyunting / Editor :

BPS Kabupaten Nagekeo/ Statistics of Nagekeo Regency

Gambar Kulit / Cover Design :

BPS Kabupaten Nagekeo/ Statistics of Nagekeo Regency

Diterbitkan Oleh / Published by :

© BPS Kabupaten Nagekeo/ Statistics of Nagekeo Regency

Dicetak Oleh / Printed by :

PT. Arnoldus Nusa Indah

Dilarang mengumumkan, mendistribusikan, mengomunikasikan, dan/atau menggandakan sebagian atau seluruh isi buku ini untuk tujuan komersial tanpa izin tertulis dari Badan Pusat Statistik

Prohibited to announce, distribute, communicate, and/or copy part or all of this book for commercial purposes without written permission from BPS-Statistics Indonesia

PETA WILAYAH KABUPATEN NAGEKEO

MAP OF NAGEKEO REGENCY

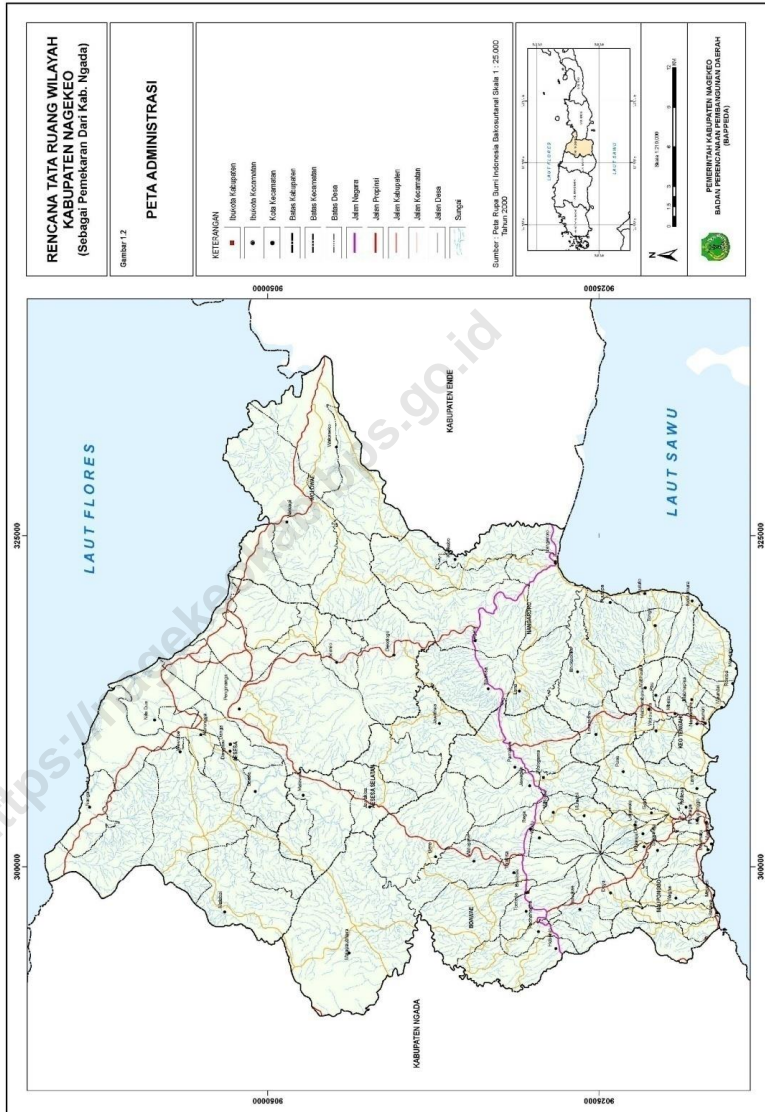

KEPALA BPS KABUPATEN NAGEKEO
CHIEF STATISTICIAN OF NAGEKEO REGENCY



Agustinus Liat Pehan, SE



KATA PENGANTAR

Nagekeo Dalam Angka 2019 ini merupakan publikasi tahunan yang diterbitkan oleh Badan Pusat Statistik Kabupaten Nagekeo. Publikasi ini memuat berbagai macam data dan informasi tentang keadaan geografis dan iklim, ciri-ciri sosial ekonomi penduduk, maupun keadaan sosial dan perekonomian Nagekeo secara menyeluruh.

Untuk menjaga kesinambungan data, maka bentuk dan jenis tabel yang disajikan sebagian besar tetap dipertahankan, begitu juga untuk sektor-sektor yang datanya belum tersedia, tak dapat dihindari disajikan data keadaan tahun sebelumnya.

Kami menyadari bahwa walaupun publikasi ini telah disiapkan dengan sebaik-baiknya namun disana-sini masih memiliki kekurangan dan kelemahan. Untuk itu saran dan kritik dari semua pihak demi perbaikan publikasi ini sangat kami harapkan.

Akhirnya kepada semua pihak yang telah memberikan bantuan sampai terwujudnya publikasi ini, kami sampaikan penghargaan dan ucapan terima kasih dengan harapan semoga kerja sama yang serupa dapat lebih meningkat di masa yang akan datang.

Mbay, Agustus 2019
Kepala Badan Pusat Statistik
Kabupaten Nagekeo,



Agustinus Liat Pehan, SE



PREFACE

Nagekeo In Figures 2019 is a comprehensive statistical data annually issued by Statistics Nagekeo. This publication presenting various information covering geographical, climate condition, population and their socio economic characteristic.

The maintain time series comparability, most of the tables form previous are retained, so in the cased that the expected recent data are not available, data from previous publicationare presented.

Although this publication is not the perfect one, therefore criticism and suggestions are always welcome to improve this publication.

Acknowledgements are due to all Departement and other governmental, as well as non Governmental agencies that have provided the data for this edition, and hope these cooperation will be continued in the future.

Mbay, August 2019
BPS-Statistics of Nagekeo
Chief,



Agustinus Liat Pehan, SE

DAFTAR ISI
CONTENTS

	Halaman/ <i>page</i>
Peta Kabupaten Nagekeo/ <i>Map of Nagekeo Regency</i>	iii
Foto Kepala BPS Kabupaten Nagekeo/ <i>Photo of Chief of Statistician of Nagekeo Regency</i>	v
Kata Pengantar/ <i>Preface</i>	vii
Daftar Isi/ <i>Contents</i>	ix
Daftar Tabel/ <i>Table List</i>	x
Penjelasan Umum/ <i>Explanatory Note</i>	xxix
Bab/ Chapter	
1 Geografi dan Iklim/ <i>Geography and Climate</i>	1
2 Pemerintahan/ <i>Governmental</i>	15
3 Penduduk dan Tenaga Kerja/ <i>Population and Employment</i>	31
4 Sosial/Social.....	51
5 Pertanian/ <i>Agriculture</i>	113
6 Industri, Pertambangan, Energi dan Konstruksi/ <i>Manufacturing Industry, Mining, Energy & Construction</i>	151
7 Perdagangan/ <i>Trade</i>	163
8 Hotel dan Pariwisata/ <i>Hotel Tourism</i>	189
9 Transportasi dan Komunikasi/ <i>Transportation and Communication</i>	197
10 Keuangan Daerah dan Harga/ <i>Regional Finances and Price</i>	211
11 Ketersediaan Bahan Makanan dan Pengeluaran Penduduk/ <i>Food Availability and Expenditure</i>	229
12 Pendapatan Regional/ <i>Regional Incomes</i>	241
13 Perbandingan Antar Kabupaten/ <i>Regional Comparison</i>	249

DAFTAR TABEL/ Table List

Tabel/Table	Halaman/page
1. GEOGRAFI/ GEOGRAPHY	
1.1 Geografi/ Geography	
1.1.1 Luas Wilayah Menurut Kecamatan di Kabupaten Nagekeo, 2018 <i>Total Area by Subdistrict of Nagekeo Regency, 2018</i>	5
1.1.2 Tinggi Wilayah di Atas Permukaan Laut (DPL) Menurut Kecamatan di Kabupaten Nagekeo, 2018 <i>Height Above Mean Sea Level (AMSL) by Subdistrict of Nagekeo Regency, 2018</i>	6
1.1.3 Jarak dari Ibukota Kecamatan ke Ibukota Kabupaten di Kabupaten Nagekeo, 2018 <i>Distance to Capital by Subdistrict of Nagekeo Regency, 2018</i>	7
1.2 Iklim/Climate	
1.2.1 Rata-rata Suhu dan Kelembapan Udara Menurut Bulan di Kabupaten Nagekeo, 2018*) <i>Average Temperature and Humidity by Month in Nagekeo Regency, 2018</i>	8
1.2.2 Rata-rata Tekanan Udara dan Kecepatan Angin dan Penyinaran Matahari Menurut Bulan di Kabupaten Nagekeo, 2018*) <i>Average Atmospheric Pressure, Wind Velocity and Duration of Sunshine by Month in Nagekeo Regency, 2018</i> *)	9
1.2.3 Curah Hujan dan Hari Hujan Menurut Bulan dan Stasiun Pengamatan di Kabupaten Nagekeo, 2018 <i>Rainfall and Raindays by Month and Observation Station in Nagekeo Regency, 2018</i>	10
1.2.4 Curah Hujan dan Hari Hujan Setahun Menurut Stasiun Pengamatan di Kabupaten Nagekeo, 2018 <i>Yearly Rainfall and Raindays by Observation Station in Nagekeo Regency, 2018</i>	14
2. PEMERINTAHAN/ GOVERNMENTAL	
2.1 Wilayah Administrasi/Administrative Area	
2.1.1 Jumlah Desa1 Menurut Kecamatan di Kabupaten Nagekeo, 2018 <i>Number of Villages1 and Kelurahan by Subdistrict in Nagekeo Regency, 2018</i>	19
2.2 Dewan Perwakilan Rakyat Daerah/ The Regional House of Representative	
2.2.1 Jumlah Anggota DPRD Kabupaten Nagekeo Menurut Partai Politik dan Jenis Kelamin di Kabupaten Nagekeo, 2017	

	<i>Number of Representatives at Nagekeo Regional House of Representative (DPRD) by Political Parties and Sex in Nagekeo Regency, 2017</i>	20
2.2.2	Jumlah Anggota DPRD Kabupaten Nagekeo Menurut jenis Kelamin dan Pendidikan yang ditamatkan, 2017 <i>Number of Nagekeo Parliament Representatives by Sex and Educational Attainment, 2017</i>	21
2.2.3	Jumlah Keputusan DPRD Nagekeo Menurut Jenis Keputusan, 2013–2017 <i>Number of Nagekeo’s Representative Decision by Kind, 2013-2017</i>	22
2.3 Pegawai Negeri Sipil/Civil Servants		
2.3.1	Jumlah PNSD Menurut Dinas/Instansi Pemerintah dan Jenis Kelamin di Lingkungan Pemerintah Kabupaten Nagekeo, 2018 <i>Number of Nagekeo’s Regional Civil Servant by Institution/Office and Sex in Nagekeo Regency, 2018</i>	23
2.3.2	Jumlah PNSD Menurut Pendidikan Tertinggi yang Ditamatkan di Lingkungan Pemerintah Kabupaten Nagekeo, 2018 <i>Number of Nagekeo’s Regional Civil Servant by Educational Attainment and Sex in Nagekeo Regency, 2018</i>	25
2.3.3	Jumlah PNSD menurut Golongan Kepangkatan Jenis Kelamin di Lingkungan Pemerintah Kabupaten Nagekeo, 2018 <i>Number of Nagekeo’s Regional Civil Servant by Hierarchy and Sex in Nagekeo Regency, 2018</i>	26
2.4 Pemerintahan Lainnya/ Another Governmental Subjects		
2.4.1	Jumlah Akte Perkawinan yang Diterbitkan DUKCAPIL menurut Kecamatan di Kabupaten Nagekeo, 2013-2018 <i>Number of Issued Marriage Certificate by Subdistrict in Nagekeo Regency, 2013-2018</i>	27
2.4.2	Jumlah Akta Kelahiran yang Dikeluarkan Menurut Kecamatan di Kabupaten Nagekeo, 2013-2018 <i>Number of Issued Birth Certificate by Subdistrict in Nagekeo Regency, 2013-2018</i>	28
2.4.3	Tanah Terdaftar Menurut Jenis Hak Atas Tanah di Kabupaten Nagekeo, sampai dengan Tahun 2018 <i>Registered Land by Type of Land Right in Nagekeo Regency, till 2018</i>	29
2.4.4	Jumlah Kecelakaan dan Korban Lalu Lintas di Wilayah Hukum Polsek Aesesa, 2013-2018 <i>Number of Traffic Accidents and Victims in Jurisdiction of Aesesa Police Sector, 2013-2018</i>	30

**3. PENDUDUK DAN KETENAGAKERJAAN /
POPULATION AND EMPLOYMENT**

3.1 Penduduk/Population

3.1.1	Jumlah Penduduk dan Laju Pertumbuhan Penduduk Pertahun Menurut Kecamatan di Kabupaten Nagekeo, Periode 2010, 2017 dan 2018 <i>Population and Annual Growth Rate of Nagekeo Regency by Subdistrict, on 2010, 2017 and 2018 Period.....</i>	37
3.1.2	Jumlah Penduduk dan Rasio Jenis Kelamin Menurut Kecamatan di Kabupaten Nagekeo, 2018 <i>Population and Sex Ratio by Subdistrict in Nagekeo Regency, 2018.....</i>	38
3.1.3	Distribusi dan Kepadatan Penduduk Menurut Kecamatan di Kabupaten Nagekeo, 2018 <i>Distribution and Population Density by Subdistrict in Nagekeo Regency, 2018.....</i>	39
3.1.4	Jumlah Penduduk Menurut Kelompok Umur dan Jenis Kelamin di Kabupaten Nagekeo, 2018 <i>Population by Age Group and Sex in Nagekeo Regency, 2018.....</i>	40

3.2 Ketenagakerjaan/ Employment

3.2.1	Penduduk Berumur 15 Tahun Keatas Menurut Jenis Kegiatan Utama Seminggu yang Lalu dan Jenis Kelamin di Kabupaten Nagekeo, 2018 <i>Population Aged 15 Years and Over by Sex and Main Activity During Previous Week and Sex in Nagekeo Regency, 2018.....</i>	41
3.2.2	Penduduk Berumur 15 Tahun Ke Atas Menurut Pendidikan Tertinggi yang Ditamatkan dan Jenis Kelamin Selama Seminggu yang lalu di Kabupaten Nagekeo, 2018 <i>Population Aged 15 Years and Over by Education Attainment and Sex During Previous Week in Nagekeo Regency, 2018.....</i>	42
3.2.3	Penduduk Berumur 15 Tahun Keatas yang Bekerja Seminggu yang Lalu Menurut Kelompok Umur dan Jenis Kelamin di Kabupaten Nagekeo, 2018 <i>Population Aged 15 Years and Over Worked During Previous Week by Sex and Age Group in Nagekeo Regency, 2018.....</i>	43
3.2.4	Penduduk Berumur 15 Tahun keatas yang Bekerja Seminggu lalu Menurut Lapangan Usaha Utama dan Jenis Kelamin di Kabupaten Nagekeo, 2018 <i>Population Aged 15 Years and Over Worked During Previous Week by Sex and Main Industry in Nagekeo Regency, 2018.....</i>	44
3.2.5	Penduduk Berumur 15 Tahun Keatas yang Bekerja Seminggu yang Lalu Menurut Jumlah Jam Kerja Seluruhnya di Kabupaten Nagekeo, 2018	

	<i>Population Aged 15 Years and Over Worked During Previous Week by Total Working Hours in Nagekeo Regency, 2018</i>	45
3.2.6	Penduduk Berumur 15 Tahun Ke Atas yang Bekerja Seminggu yang Lalu Menurut Klasifikasi Jabatan dan Jenis Kelamin di Kabupaten Nagekeo, 2018 <i>Population Aged 15 Years and Over Worked in Previous Week by Position Classification dan Sex in Nagekeo Regency, 2018</i>	46
3.2.7	Penduduk Berumur 15 Tahun Keatas yang Bekerja seminggu lalu Menurut status Pekerjaan Utama di Kabupaten Nagekeo, 2018 <i>Population Aged 15 Years and Over Worked During Previous Week by Sex and Main Employment Status in Nagekeo Regency, 2018</i>	47
3.2.8	Jumlah Pencari Kerja Terdaftar Menurut Tingkat Pendidikan Tertinggi yang Ditamatkan dan Jenis Kelamin di Kabupaten Nagekeo, 2018 <i>Registered Job Seeker by Sex and Subdistrict in Nagekeo Regency, 2018</i>	48
3.2.9	Jumlah Pencari Kerja Terdaftar Menurut Kecamatan dan Jenis Kelamin di Kabupaten Nagekeo, 2018 <i>Registered Job Seeker by Sex and Subdistrict in Nagekeo Regency, 2018</i>	49

4. SOSIAL/ SOCIAL

4.1 Pendidikan/ Education

4.1.1	Persentase Penduduk Berumur 5 Tahun ke Atas Menurut Jenis Kelamin dan Status Pendidikan di Kabupaten Nagekeo, 2018 <i>Percentage of Population Aged Over 5 years old by Sex and School Particating Nagekeo Regency, 2018</i>	57
4.1.2	Angka Partisipasi Murni (APM) dan Angka Partisipasi Kasar (APK) Menurut Jenjang Pendidikan di Kabupaten Nagekeo, 2018 <i>Enrollment Rate and Gross Enrollment Rate by Educational Level of Nagekeo Regency, 2018</i>	58
4.1.3	Jumlah Sekolah, Guru dan Murid Sekolah Dasar Menurut Kecamatan di Kabupaten Nagekeo, 2017/2018 <i>Number of School, Teachers and Pupils Primary Level by Subdistrictin Nagekeo Regency, 2017/2018</i>	59
4.1.4	Jumlah Sekolah, Guru dan Murid Madrasah Ibtidaiyah Menurut Kecamatan di Kabupaten Nagekeo, 2017/2018 <i>Number of School, Teachers and Pupils of Madrasah Ibtidaiyah by Subdistrict in Nagekeo Regency, 2017/2018</i>	60
4.1.5	Jumlah Sekolah, Guru dan Murid Sekolah Lanjutan Tingkat Pertama Menurut Kecamatan di Kabupaten Nagekeo, 2017/2018	

	<i>Number of School, Teachers and Pupils Junior Level by Subdistrict in Nagekeo Regency, 2017/2018</i>	61
4.1.6	Jumlah Sekolah, Guru dan Murid Madrasah Tsanawiyah Menurut Kecamatan di Kabupaten Nagekeo, 2017/2018 <i>Number of School, Teachers and Pupils Madrasah Tsanawiyah by Subdistrict in Nagekeo Regency, 2017/2018</i>	62
4.1.7	Jumlah Sekolah, Guru dan Murid Sekolah Menengah Atas Menurut Kecamatan di Kabupaten Nagekeo, 2017/2018 <i>Number of School, Teachers and Pupils Senior Level by Subdistrict in Nagekeo Regency, 2017/2018</i>	63
4.1.8	Jumlah Sekolah, Guru dan Murid Madrasah Aliyah Menurut Kecamatan di Kabupaten Nagekeo, 2017/2018 <i>Number of School, Teachers and Pupils of Madrasah Aliyah by Subdistrict in Nagekeo Regency, 2017/2018</i>	64
4.1.9	Jumlah Sekolah, Guru dan Murid Sekolah Menengah Kejuruan Menurut Kecamatan di Kabupaten Nagekeo, 2017/2018 <i>Number of School, Teachers and Pupils Vocational Senior Level by Subdistrict in Nagekeo Regency, 2017/2018</i>	65
4.1.10	Persentase Kelulusan UN-UASBN menurut Jenjang Pendidikan di Kabupaten Nagekeo, 2017/2018 <i>Percentage of Comprehensive Graduate By Educational Level in Nagekeo Regency, 2017/2018</i>	66
4.1.11	Persentase Penduduk Berumur 10 tahun Keatas menurut Ijazah Tertinggi yang Dimiliki dan Jenis Kelamin di Kabupaten Nagekeo, 2017 <i>Percentage of Population Aged 10 Years and Over By Educational Attainment and Sex in Nagekeo Regency, 2018</i>	67
4.1.12	Persentase Penduduk Kabupaten Nagekeo Berumur 10 tahun Keatas menurut Kepandaian Membaca dan Menulis dan Jenis Kelamin di Kabupaten Nagekeo, 2018 <i>Percentage of Population Aged 10 Years and Over by Sex and Skill of Reading and Writing in Nagekeo Regency, 2018</i>	68
4.2 Kesehatan/Health		
4.2.1	Jumlah Fasilitas Kesehatan Menurut Kecamatan di Kabupaten Nagekeo, 2018 <i>Number of Health Facility by Subdistrict in Nagekeo Regency, 2018</i>	69
4.2.2	Jumlah Tenaga Kesehatan Menurut Unit kerja dan Sarana Pelayanan Kesehatan di Kabupaten Nagekeo, 2018 <i>Number of Health Personel Service By Status in Nagekeo Regency, 2018</i>	70
4.2.3	Jumlah Dokter Spesialis, Dokter Umum, dan Dokter Gigi Menurut Sarana Pelayanan Kesehatan di Kabupaten Nagekeo, 2018	

	<i>Number of Specialist, General Doctor, and Dentist by Type of Health Facility in Nagekeo Regency, 2018</i>	71
4.2.4	Jumlah Balita yang Pernah Mendapat Imunisasi Menurut Kecamatan dan Jenis Imunisasi di Kabupaten Nagekeo, 2018 <i>Baby Immunization by Subdistrict in Nagekeo Regency, 2018</i>	72
4.2.5	Jumlah Kasus 10 Penyakit Terbanyak di Kabupaten Nagekeo, 2018 <i>Number of Cases of the 10 Most Diseases in Nagekeo Regency, 2018</i>	73
4.2.6	Jumlah Bayi lahir, Bayi Berat Badan Lahir Rendah (BBLR), BBLR Dirujuk, dan Bergizi Buruk Menurut Kecamatan di Kabupaten Nagekeo, 2018 <i>Number of Born Baby, Baby with Low Weight at Birth by Subdistrict in Nagekeo Regency, 2018</i>	74
4.2.7	Jumlah Ibu Hamil Melakukan Kunjungan K1, Kunjungan K4 dan Mendapat Tablet Zat Besi (Fe3) Menurut Kecamatan di Kabupaten Nagekeo, 2018 <i>Pregnant Mother Pregnant Mother Covered by Health Service and Given Fe3 pill by Subdistrict in Nagekeo Regency, 2018</i>	75
4.2.8	Jumlah Remaja Usia 15-24 Tahun yang Mendapat Penyuluhan Tentang Kesehatan Reproduksi (Kespro), HIV/AIDS, dan Keluarga Berencana Menurut Kecamatan di Kabupaten Nagekeo, 2018 <i>Number of Young People Aged 15-24 Who Had Counselling on Reproductive Health, HIV/AIDS, Family Planning by Subdistrict in Nagekeo Regency, 2018</i>	76
4.2.9	Jumlah Kasus HIV/AIDS, Infeksi Seksual Menular (IMS), DBD Diare, TB dan Malaria yang Ditangani Menurut Kecamatan di Kabupaten Nagekeo, 2018 <i>Number of Taken Care HIV/AIDS Victim, IMS, DBD, Diarrhea, Tuberculosis (TB) and Malaria by Subdistrict in Nagekeo Regency, 2018</i>	77
4.2.10	Jumlah Klinik Keluarga Berencana (KKB) dan Pos Pelayanan Keluarga Berencana Desa (PPKBD) Menurut Kecamatan di Kabupaten Nagekeo, 2018 <i>Number of Family Planning Clinic and Centre by Subdistrict in Nagekeo Regency, 2018</i>	78
4.2.11	Jumlah Pasangan Usia Subur dan Peserta KB Aktif Menurut Kecamatan di Kabupaten Nagekeo, 2018 <i>Number of Childbearing Age Couple and Family Planning Active Participant by Subdistrict in Nagekeo Regency, 2018</i>	79
4.2.12	Jumlah dan Persentase Bayi 0-6 Bulan yang Diberi ASI Eksklusif Menurut Kecamatan di Kabupaten Nagekeo, 2018 <i>0-6 Months Baby Gived Exclusively Mother's Milk by Subdistrict in Nagekeo Regency, 2018</i>	81

4.2.13	Jumlah dan Persentase Bayi yang Lahir Hidup dan Lahir Mati Menurut Kecamatan di Kabupaten Nagekeo, 2017 <i>Number and Percentage Live Birt and Stillbirth by Subdistrict in Nagekeo Regency, 2018</i>	82
4.2.14	Jumlah Kematian Maternal Menurut Kecamatan di Kabupaten Nagekeo, 2018 <i>Number of Maternal Death by Subdistrict in Nagekeo Regency, 2018</i>	83
4.2.15	Jumlah Desa/Kelurahan Yang Memiliki Sarana Kesehatan Menurut Kecamatan di Kabupaten Nagekeo, 2018 <i>Number of Villages Having Health Facilities by Subdistrict in Nagekeo Regency, 2018</i>	84
4.3 Agama/Religion		
4.3.1	Jumlah Penduduk Menurut Kecamatan dan Agama yang Dianut di Kabupaten Nagekeo, 2018 <i>Population by Subdistrict and Religion in Nagekeo Regency, 2018</i>	85
4.3.2	Jumlah Tempat Ibadah Menurut Kecamatan di Kabupaten Nagekeo, 2018 <i>Number of House of Worship by Subdistrictin Nagekeo Regency, 2018</i>	86
4.3.3	Jumlah Rohaniawan Kristen Katolik Menurut Kecamatan dan Status dan Kewarganegaraan di Kabupaten Nagekeo, 2018 <i>Number of Chatolic Clergy by Subdistrict, Status and Citizenship in Nagekeo Regency, 2018</i>	87
4.3.4	Jumlah Rohaniawan Kristen Protestan Menurut Kecamatan dan Status dan Kewarganegaraan di Kabupaten Nagekeo, 2018 <i>Number of Protestant Clergy by Subdistrict, Status and Citizenship in Nagekeo Regency, 2018</i>	88
4.3.5	Jumlah Rohaniawan Islam Menurut Kecamatan di Kabupaten Nagekeo, 2018 <i>Number of Moslem Clergy by Subdistrict in Nagekeo Regency, 2018</i>	89
4.3.6	Jumlah Nikah, Talaq, Cerai dan Rujuk Menurut Kecamatan di Kabupaten Nagekeo, 2018 <i>Number of Marriages, Divorces, and ReconciliationsCouple by Subdistrict in Nagekeo Regency, 2018</i>	90
4.3.7	Jumlah Jemaah Haji yang diberangkatkan ke Tanah Suci Menurut Kecamatan dan Jenis Kelamin di Kabupaten Nagekeo,2018 <i>Number of Moslem Pilgrims Departured for Mecca by Sex and Subdistrict in Nagekeo Regency, 2018</i>	91
4.4 Kriminalitas/ Crime		
4.4.1	Jumlah Tindak Pidana Menurut Kepolisian Sektor di Kabupaten Nagekeo, 2016-2018	

	<i>Number of Reported Criminal Cases by subditrict Police Office in Nagekeo Regency, 2015-2017</i>	92
4.4.2	Persentase Penyelesaian Tindak Pidana Menurut Kepolisian Sektor di Kabupaten Nagekeo, 2015-2017 <i>Percentage of Crime Clearance Rate by Subditrict Police Office in Nagekeo Regency, 2015-2017</i>	93
4.5 Kesejahteraan Sosial/ Social Welfare		
4.5.1	Jumlah Keluarga Menurut Kecamatan dan Klasifikasi Keluarga di Kabupaten Nagekeo, 2018*) <i>Number of Households by Subdistrict and Household Classification in Nagekeo Regency, 2018*)</i>	94
4.5.2	Garis Kemiskinan dan Penduduk Miskin di Kabupaten Nagekeo, 2011-2018 <i>Poverty Line and Number of Poor People in Nagekeo Regency, 2011-2018</i>	95
4.5.3	Penyandang Masalah Kesejahteraan Sosial (PMKS) Menurut Kecamatan di Kabupaten Nagekeo, 2018 <i>Person with Social Welfare Problems by Subdistrict in Nagekeo Regency, 2018</i>	96
4.6 Perumahan/ Housing		
4.6.1	Persentase Rumah Tangga Menurut Status Penguasaan Bangunan Tempat Tinggal di Kabupaten Nagekeo, 2015-2018 <i>Percentage of Housing by Authority Status in Nagekeo Regency, 2015-2018</i>	100
4.6.2	Persentase Rumah Tangga Menurut Luas Lantai Rumah di Kabupaten Nagekeo,2015-2018 <i>Percentage of Household According to Floor Area in Nagekeo Regency, 2015-2018</i>	101
4.6.3	Persentase Rumah Tangga Menurut Jenis Atap Terluis di Kabupaten Nagekeo, 2015-2018 <i>Percentage of Household According to Main Roof Material in Nagekeo Regency, 2015-2018</i>	102
4.6.4	Persentase Rumah Tangga Menurut Jenis Lantai Terluis di Kabupaten Nagekeo, 2015-2018 <i>Percentage of Household According to Main Floor Material in Nagekeo Regency, 2015-2018</i>	103
4.6.5	Persentase Rumah tangga Menurut Jenis Dinding Terluis di Kabupaten Nagekeo, 2015-2018 <i>Percentage of Household According to Main Wall Material in Nagekeo Regency, 2015-2018</i>	104
4.6.6	Persentase Rumah tangga Menurut Sumber Penerangan di Kabupaten Nagekeo, 2018	

	<i>Percentage of Household According to Source of Lighting in Nagekeo Regency, 2018</i>	105
4.6.7	Persentase Rumah Tangga Menurut Sumber Air Untuk Memasak/Mandi/Cuci/dll Minum di Kabupaten Nagekeo, 2018 <i>Percentage of Household According to Source of Water for Cooking/Bathing/Washing/etc in Nagekeo Regency, 2018</i>	106
4.6.8	Persentase Rumah Tangga Menurut Lokasi Sumber Air Minum di Kabupaten Nagekeo, 2018 <i>Percentage of Household According to Locaton of Drinking Water Source in Nagekeo Regency, 2018</i>	107
4.6.9	Persentase Rumah tangga Menurut Jarak Sumber Air Minum ke Penampungan Kotoran Terdekat di Kabupaten Nagekeo, 2015-2018 <i>Percentage of Household According to distance of Water Source to Nearest Feses Disposal in Nagekeo Regency, 2015-2018</i>	108
4.6.10	Persentase Rumah tangga Menurut Fasilitas Tempat Buang Air Besar di Kabupaten Nagekeo, 2015-2018 <i>Percentage of Household According to Toilet Facility in Nagekeo Regency, 2015-2018</i>	109
4.6.11	Persentase Rumah tangga Menurut Jenis Kloset yang Digunakan di Kabupaten Nagekeo, 2015-2018 <i>Percentage of Household According to Closet in Nagekeo Regency, 2015-2018</i>	110
4.6.12	Persentase Rumah tangga Menurut Tempat Penampungan Akhir Tinja di Kabupaten Nagekeo, 2015-2018 <i>Percentage of Household According to Final Feses Disposal in Nagekeo Regency, 2015-2018</i>	111
4.6.13	Persentase Rumah Tangga Menurut Bahan Bakar Untuk Memasak di Kabupaten Nagekeo, 2015-2018 <i>Percentage of Household According to Fuel for Cooking in Nagekeo Regency, 2015-2018</i>	112
5. PERTANIAN/ AGRICULTURE		
5.1 Tanaman Pangan/ Crops		
5.1.1	Luas Lahan Sawah Menurut Kecamatan dan Jenis Pengairan di Kabupaten Nagekeo, 2018 <i>Rice Field Total Area by Subdistrict and Kind of Irrigation in Nagekeo Regency, 2018</i>	117
5.1.2	Luas Lahan Kering Fungsional Menurut Kecamatan dan Jenis Penggunaan di Kabupaten Nagekeo, 2018 <i>Functional Dry Soil by Subdistrict and Using in Nagekeo Regency, 2018</i>	118

5.1.3	Luas Panen, Produksi dan Produktivitas Padi Sawah dan padi ladang Menurut Kecamatan di Kabupaten Nagekeo, 2018 <i>Planted and Harvested Area, Production, and Yield Rate of Paddy by Subdistrict in Nagekeo Regency, 2018</i>	119
5.1.4	Luas Panen Jagung, Kedelai, Kacang Tanah, Kacang Hijau, Ubi Kayu, Ubi Jalar dan Sorghum Menurut Kecamatan di Kabupaten Nagekeo, 2018 <i>Harvested Area of Maize, Soybean, Peanut, Mungbean, Cassava, and Sweet Potato and Sorghum by Subdistrict in Nagekeo Regency, 2018</i>	120
5.1.5	Produksi Tanaman Jagung, Kedelai, Kacang Tanah, Kacang Hijau, Ubi Kayu, Ubi Jalar dan Sorghum Menurut Kecamatan di Kabupaten Nagekeo, 2018 <i>Production of Maize, Soybean, Peanut, Mungbean, Cassava, and Sweet Potato and Sorghum by Subdistrict in Nagekeo Regency, 2018</i>	121
5.2 Hortikultura dan Biofarmaka/ Horticulture and Biofarmaka		
5.2.1	Luas Panen Tanaman Sayuran Menurut Kecamatan dan Jenis Tanaman di Kabupaten Nagekeo (ha), 2018 <i>Harvested Area of Vegetables by Subdistrict and Kind of Plant in Nagekeo Regency (ha), 2018</i>	122
5.2.2	Produksi Tanaman Sayuran Menurut Kecamatan dan Jenis Tanaman di Kabupaten Nagekeo (kuintal), 2018 <i>Production of Vegetables by Subdistrict and Kind of Plant in Nagekeo Regency (quintal), 2018</i>	123
5.2.3	Luas Tanam, Luas Panen, Produksi dan Produktivitas Tanaman Buah-buahan Menurut Jenis di Kabupaten Nagekeo, 2018 <i>Planted and Harvested Area, Production, and Yield Rate of Fruit in Nagekeo Regency, 2018</i>	124
5.2.4	Luas Panen dan Produksi Tanaman Biofarmaka Menurut Jenis di Kabupaten Nagekeo, 2018 <i>Harvested Area and Production of Medicinal Plants by Subdistrict and Kind of Plant in Nagekeo Regency, 2018</i>	125
5.3 Perkebunan/Plantation		
5.3.1	Luas Tanaman Perkebunan Menurut Kecamatan dan Jenis Tanaman di Kabupaten Nagekeo, 2018 <i>Platation Crops Planted Area by Subdistrict in Nagekeo Regency, 2018</i>	126
5.3.2	Produksi Tanaman Perkebunan Menurut Kecamatan dan Jenis Tanaman di Kabupaten Nagekeo, 2018 <i>Plantation Crops Production by Subdistrict in Nagekeo Regency, 2018</i>	128
5.4 Peternakan/ Livestock		

5.4.1	Populasi Ternak Menurut Kecamatan dan Jenis Ternak di Kabupaten Nagekeo, 2018 <i>Livestock Population by Subdistrict in Nagekeo Regency, 2018</i>	130
5.4.2	Populasi Unggas Menurut Kecamatan di Kabupaten Nagekeo, 2016-2018 <i>Fowl Population by Subdistrict in Nagekeo Regency, 2016-2018</i>	131
5.4.3	Jumlah Ternak yang Dipotong Menurut Kecamatan dan Jenis Ternak di Kabupaten Nagekeo, 2018 <i>Livestock Slaughtered by Subdistrict and Kind of Livestock in Nagekeo Regency, 2018</i>	132
5.4.4	Jumlah Ternak yang Diberi Vaksin SE Menurut Kecamatan dan Jenis Ternak di Kabupaten Nagekeo, 2018 <i>SE Vaccinated Livestock by Subdistrict in Nagekeo Regency, 2018</i>	133
5.4.5	Luas Padang Penggembalaan dan Hijauan Ternak Menurut Kecamatan di Kabupaten Nagekeo, 2018 <i>Area of Shepherding Field by Subdistrict in Nagekeo Regency, 2018</i>	134
5.4.6	Sarana Pos Kesehatan Hewan (Poskeswan) dan Tempat Pemotongan Hewan (TPH) Menurut Kecamatan di Kabupaten Nagekeo, 2018 <i>Animal Health Centre and Slaughterhouse by Subdistrict in Nagekeo Regency, 2018</i>	135
5.4.7	Jumlah Ternak yang Diekspor Antar Pulau Menurut Bulan dan Jenis Ternak 2018 <i>Livestock Exported to Other Island by Month, 2018</i>	136
5.5 Perikanan/ Fishery		
5.5.1	Jumlah Rumah Tangga Perikanan Tangkap Menurut Kecamatan dan Subsektor di Kabupaten Nagekeo, 2017-2018 <i>Number of Fish Capture Households By Subdistrict and Subsector in Nagekeo Regency, 2017-2018</i>	137
5.5.2	Produksi Perikanan Laut dan Perikanan Darat Menurut Kecamatan dan Subsektor di Kabupaten Nagekeo, 2018 <i>Fishery Production By Subdistrict in Nagekeo Regency, 2018</i>	138
5.5.3	Jumlah Rumah Tangga Perikanan Budidaya Menurut Kecamatan dan jenis Budidaya di Kabupaten Nagekeo, 2018 <i>Number of Aquaculture Households by Subdistrict and Type of Aquaculture in Nagekeo Regency, 2018</i>	139
5.5.4	Produksi Perikanan Budidaya Menurut Kecamatan dan jenis Budidaya di Kabupaten Nagekeo, 2018 <i>Production of Aquaculture by Subdistrict and Type of Aquaculture in Nagekeo Regency, 2018</i>	140
5.5.5	Jumlah Perahu/Kapal Penangkap Ikan Menurut Kecamatan di Kabupaten Nagekeo, 2018	

	<i>Number of Boat/ Fishing Ship by Subdistrict in Nagekeo Regency, 2018.....</i>	<i>141</i>
5.5.6	Produksi Perikanan Laut Menurut Jenis Ikan di Kabupaten Nagekeo, 2018 <i>Sea Fishery Production by Kind in Nagekeo Regency, 2018.....</i>	<i>142</i>
5.5.7	Produksi Ikan Olahan Menurut Kecamatan di Kabupaten Nagekeo, 2016-2018 <i>Processed Fish Production by Subdistrict in Nagekeo Regency, 2016-2018.....</i>	<i>144</i>
5.5.8	Produksi Bukan Ikan Menurut Kecamatan di Kabupaten Nagekeo, 2018 <i>Non Fishery Production by Subdistrict in Nagekeo Regency, 2018.....</i>	<i>145</i>
5.5.9	Panjang pantai dan Luas Kerusakan Menurut Kecamatan di Kabupaten Nagekeo, 2018 <i>Coastline and Damaged Area by Subdistrict in Nagekeo Regency, 2018.....</i>	<i>146</i>
5.6 Kehutanan/ Forestry		
5.6.1	Luas Kawasan Hutan Menurut Kecamatan di Kabupaten Nagekeo, 2018 <i>Forest Area by Subdistrict in Nagekeo Regency, 2018.....</i>	<i>147</i>
5.6.2	Hasil Hutan yang Dieksploitasi Menurut Jenis Hasil di Kabupaten Nagekeo, 2018 <i>Forestry Production by Comodity in Nagekeo Regency, 2018.....</i>	<i>148</i>
5.6.3	Luas Kawasan Hutan Nagekeo Menurut Fungsi di Kabupaten Nagekeo, 2018 <i>Forest Area by Funtionalization in Nagekeo Regency, 2018.....</i>	<i>149</i>
5.6.4	Luas Areal Pengembangan Hutan Kayu di Kabupaten Nagekeo Menurut Kecamatan dan Jenis di Kabupaten Nagekeo, 2018 <i>Wood Forest Expansion Area by Subdistrict in Nagekeo Regency, 2018.....</i>	<i>150</i>
6. INDUSTRI & ENERGY/ MANUFACTURING INDUSTRY & ENERGY		
6.1 Industri/ Manufacturing Industry		
6.1.1	Data Sentra Produksi dan Non Sentra Menurut Bidang Usaha di Kabupaten Nagekeo, 2017 <i>Central and Non Central Production by Industrial Origin in Nagekeo Regency, 2017.....</i>	<i>155</i>
6.1.2	Potensi Industri Kecil Menengah yang telah Dibina Menurut Kecamatan di Kabupaten Nagekeo, 2017 <i>Managed Small and Middle Industry by Subdistrict in Nagekeo Regency, 2017.....</i>	<i>157</i>
6.2 Energi/ Energy		

6.2.1	Banyaknya Tenaga Listrik yang Dibangkitkan oleh PLN menurut Penggunaan di Kabupaten Nagekeo, 2017 <i>Electrical Power Generated by Utilization in Nagekeo Regency, 2017</i>	158
6.2.2	Jumlah Pelanggan Listrik PLN menurut Jenis Pelanggan di Kabupaten Nagekeo, 2017 <i>Number of Customers by Kind in Nagekeo Regency, 2017</i>	159
6.2.3	Jumlah Pelanggan dan Air yang Disalurkan Menurut Kategori Pelanggan di Kabupaten Nagekeo, 2018 <i>Number of Customer and Distributed Clean Water by Category in Nagekeo Regency, 2018</i>	160
6.2.4	Jumlah Air Minum yang Disalurkan Menurut Bulan di Kabupaten Nagekeo, 2018 <i>Volume of Clean Water Distributed by Month in Nagekeo Regency, 2018</i>	161
 7. PERDAGANGAN/ TRADE		
7.1	Jumlah Perusahaan Menurut Bentuk Badan Hukum di Kabupaten Nagekeo, 2014-2017 <i>Number of Company by Its Legal Form, 2014-2017</i>	167
7.2	Jumlah Pedagang Menurut Kecamatan di Kabupaten Nagekeo, 2017 <i>Number of Marketeer by Subdistrict in Nagekeo Regency, 2017</i>	168
7.3	Jumlah Sarana Perdagangan Menurut Jenisnya di Kabupaten Nagekeo, 2014-2017 <i>Number of Trade Facility By Kind in Nagekeo Regency, 2014-2017</i>	169
7.4	Banyaknya Koperasi di Kabupaten Nagekeo Menurut Kecamatan dan Jenis di Kabupaten Nagekeo, 2018 <i>Number of Koperasi by Kind and Subdistrict in Nagekeo Regency, 2018</i>	170
7.5	Banyaknya Anggota Koperasi di Kabupaten Nagekeo Menurut Kecamatan dan Jenis di Kabupaten Nagekeo, 2018 <i>Number of Koperasi's Member by Kind and Subdistrict in Nagekeo Regency, 2018</i>	171
7.6	Banyaknya Tenaga Kerja KUD di Kabupaten Nagekeo Menurut Kecamatan dan Status di Kabupaten Nagekeo, 2018 <i>Number of KUD's Workers by Status and Subdistrict in Nagekeo Regency, 2018</i>	172
7.7	Banyaknya Tenaga Kerja Non KUD di Kabupaten Nagekeo Menurut Kecamatan dan Status di Kabupaten Nagekeo, 2018 <i>Number of NonKUD's Workers by Status and Subdistrict in Nagekeo Regency, 2018</i>	173

7.8	Volume Simpanan Anggota Koperasi di Kabupaten Nagekeo Menurut Kecamatan dan Jenis Simpanan di Kabupaten Nagekeo, 2018 <i>Volume of Koperasi's Member Saving by Subdistrict in Nagekeo Regency, 2018</i>	174
7.9	Volume Simpanan Anggota KUD di Kabupaten Nagekeo Menurut Kecamatan dan Jenis Simpanan di Kabupaten Nagekeo, 2018 <i>Volume of KUD's Member Saving by Subdistrict in Nagekeo Regency, 2018</i>	175
7.10	Volume Simpanan Anggota Non KUD di Kabupaten Nagekeo Menurut Kecamatan dan Jenis Simpanan di Kabupaten Nagekeo, 2018 <i>Volume of NonKUD Member Saving by Subdistrict in Nagekeo Regency, 2018</i>	176
7.11	Volume Aset KUD di Kabupaten Nagekeo Menurut Kecamatan di Kabupaten Nagekeo, 2016-2018 <i>Volume of KUD Assets by Subdistrict in Nagekeo Regency, 2016-2018</i>	177
7.12	Volume Aset Non KUD di Kabupaten Nagekeo Menurut Kecamatan di Kabupaten Nagekeo, 2016-2018 <i>Volume of Non KUD Assets by Subdistrict in Nagekeo Regency, 2016-2018</i>	178
7.13	Banyaknya Koperasi di kabupaten Nagekeo Menurut Jenis dan Kecamatan di Kabupaten Nagekeo, 2018 <i>Number of Koperasi by Kind and Subdistrict in Nagekeo Regency, 2018</i>	179
7.14	Banyaknya Anggota Koperasi Menurut Jenis dan Kecamatan di Kabupaten Nagekeo , 2018 <i>Number of Koperasi Members by Subdistrict in Nagekeo Regency, 2018</i>	181
7.15	Volume Simpanan Anggota Koperasi Menurut Kecamatan dan Jenis Simpanan di Kabupaten Nagekeo, 2018 <i>Volume of Koperasi Members Saving by Kind in Nagekeo Regency, 2018</i>	183
7.16	Jumlah Modal Koperasi Menurut Status dan Kecamatan di Kabupaten Nagekeo, 2018 <i>Koperasi's Capital by Subdistrict in Nagekeo Regency, 2018</i>	185
7.17	Jumlah Alat UTTP Menurut Jenis di Kabupaten Nagekeo, 2014-2017 <i>Number of UTTP Tools by Kind in Nagekeo Regency, 2014-2017</i>	187

8. HOTEL DAN PARIWISATA/ HOTEL AND TOURISM

8.1	Jumlah Hotel dan Usaha Akomodasi Lainnya Menurut Kecamatan di kabupaten Nagekeo, 2018 <i>Number of Hotels by Subdistrict in Nagekeo Regency, 2018</i>	193
8.2	Rata-rata Lama Menginap Tamu Asing dan Tamu Domestik Menurut Bulan di kabupaten Nagekeo (hari), 2018 <i>Average Length of Stay of Foreign and Domestic Visitors by Month in Nagekeo Regency (day), 2018</i>	194
8.3	Persentase Tingkat Penghunian Kamar Hotel dan Akomodasi Lainnya Menurut Jenis Hotel dan Bintang di kabupaten Nagekeo, 2018 <i>Room Occupancy Rate of Hotels and Other Accomodations by Type of Accomodations and Month in Nagekeo Regency, 2018</i>	195
8.4	Jumlah Perusahaan Rumah Makan Menurut Kecamatan di Kabupaten Nagekeo, 2017-2018 <i>Number of Restaurants by Subdistrict in Nagekeo Regency, 2017-2018</i>	196

9. PERHUBUNGAN DAN KOMUNIKASI/ TRANSPORTASI AND COMMUNICATION

9.1.1	Panjang jalan Menurut Kecamatan dan Pemerintahan yang Berwenang Mengelolanya di Kabupaten Nagekeo, 2018 <i>Length of Roads by SubSubdistrict and Level of Government Authority in Nagekeo Regency, 2018</i>	201
9.1.2	Panjang jalan Menurut Kecamatan dan Jenis Permukaan Jalan di Kabupaten Nagekeo, 2018 <i>Length of Roads by SubSubdistrict and Type of Road Surface in Nagekeo Regency, 2018</i>	202
9.1.3	Panjang jalan Menurut Kecamatan dan Kondisi Jalan di Kabupaten Nagekeo, 2018 <i>Length of Roads by SubSubdistrict and Type of Road Surface in Nagekeo Regency, 2018</i>	203
9.1.4	Jumlah Kendaraan Bermotor Menurut Jenis di Kabupaten Nagekeo, 2016-2018 <i>Number of Vehicles by Kind in Nagekeo Regency, 2015-2017</i>	204
9.2.1	Jumlah Kantor Pos Pembantu Menurut Kecamatan di Kabupaten Nagekeo, 2016-2018 <i>Number of Auxiliary Post Office by Subdistrict in Nagekeo Regency, 2016-2018</i>	205
9.3.1	Banyaknya Pelabuhan Laut Menurut Kecamatan di Kabupaten Nagekeo, 2015-2018 <i>Number of Harbour by Subdistrict in Nagekeo Regency, 2015-2018</i>	206

9.3.2	Arus Penumpang Kapal Laut Menurut Bulan di Kabupaten Nagekeo, 2018 <i>Passenger Ship Flows by Month in Nagekeo Regency, 2018</i>	207
9.3.3	Volume Bongkar Muat Barang Menurut Bulan di Kabupaten Nagekeo, 2018 <i>Volume of Goods by Month in Nagekeo Regency, 2018</i>	208
9.3.4	Volume Bongkar Muat Hewan Melalui Pelabuhan Laut Menurut Bulan di Kabupaten Nagekeo, 2018 <i>Number of Livestock Loaded by Month in Nagekeo Regency, 2018</i>	209

10. KEUANGAN DAERAH DAN HARGA/ REGIONAL FINANCES & PRICES

10.1 Keuangan Daerah / Regional Finances

10.1.1	Realisasi Pendapatan Pemerintah Kabupaten Nagekeo Menurut Jenis Penerimaan di Tahun Anggaran 2018 <i>Actual Revenues of Nagekeo Regency Regional Government by Source of Revenues, 2018</i>	215
10.1.2	Realisasi Belanja Pemerintah Kabupaten Nagekeo Menurut Jenis Belanja, Tahun Anggaran 2018 <i>Actual Expenditure of Nagekeo Regency Regional Government, 2018</i>	216
10.1.3	Komposisi Giro Bank di Kabupaten Nagekeo per 31 Desember, 2017-2018 <i>Composition of Giro at the end of 31 December in Nagekeo Regency, 2017-2018</i>	217
10.1.4	Jenis Simpanan Bank di Kabupaten Nagekeo Per 31 Desember, 2017-2018 <i>Saving at the end 31 December by Kind in Nagekeo Regency, 2017-2018</i>	218
10.1.5	Jumlah Pinjaman Bank di Kabupaten Nagekeo Menurut Sektor Ekonomi, 2017-2018 <i>Bank Loans by Economic Sector in Nagekeo Regency, 2017-2018</i>	219
10.1.6	Pinjaman Pada Bank di Kabupaten Nagekeo Menurut Jenis Penggunaan, 2017-2018 <i>Bank Loans by Utilized in Nagekeo Regency, 2017-2018</i>	220

10.2 Harga- Harga/Price

10.2.1	Rata-rata Harga Konsumen Pedesaan Kelompok Makanan di Kabupaten Nagekeo, 2018 <i>Average Consumer Food Comodity Price in Nagekeo Regency, 2018</i>	221
10.2.2	Rata-rata Harga Konsumen Pedesaan Kelompok Non Makanan di Kabupaten Nagekeo 2018 <i>Average Consumer Non Food Comodity Price in Nagekeo Regency, 2018</i>	223

10.2.3	Rata-Rata Harga Produsen Per Komoditas Sub Sektor Peternakan di Kabupaten Nagekeo, 2018 <i>Average Producer Price Livestock Subsector in Nagekeo Regency, 2018</i>	227
10.2.4	Rata-Rata Harga Produsen SubSektor Perikanan di Kabupaten Nagekeo, 2018 <i>Average Producer Price Fishery Subsector in Nagekeo Regency, 2018</i>	228
11.	KETERSEDIAAN BAHAN MAKANAN DAN PENGELUARAN PENDUDUK / FOOD AVAILABILITY AND POPULATION EXPENDITURE	
11.1	PENGELUARAN PENDUDUK / EXPENDITURE	
11.1.1	Pengeluaran Rata-rata Perkapita Sebulan Menurut Golongan Pengeluaran dan Kelompok Barang di Kabupaten Nagekeo (rupiah), 2018 <i>Average Expenditure Per Capita Per Month by Expenditure Class and Commodity Group in Nagekeo Regency(rupiah), 2018</i>	233
11.1.2	Rata-rata Pengeluaran dan Persentase Rata-rata Pengeluaran Per Kapita Sebulan Menurut Kelompok Makanan di Kabupaten Nagekeo, 2018 <i>Average Expenditure and Percentage of Average Expenditure Per Capita Monthly by Food Group in Nagekeo Regency, 2018</i>	234
11.1.3	Rata-rata Pengeluaran dan Persentase Rata-rata Pengeluaran Per Kapita Sebulan Menurut Kelompok Bukan Makanan di Kabupaten Nagekeo, 2018 <i>Average Expenditure and Percentage of Average Expenditure Per Capita Monthly by Non-Food Group in Nagekeo Regency, 2018</i>	235
11.2	KETERSEDIAAN BAHAN / FOOD AVAILABILITY	
11.2.1	Ketersediaan Kalori per Kapita Menurut Kelompok Bahan Makanan di Kabupaten Nagekeo, 2016-2018 <i>Per Capita Availability of Calories by Commodity Group in Nagekeo Regency, 2016-2018</i>	236
11.2.2	Ketersediaan Potein per Kapita Menurut Kelompok Bahan Makanan di Kabupaten Nagekeo, 2016-2018 <i>Per Capita Availability of Proteins by Commodity Group in Nagekeo Regency, 2016-2018</i>	237
11.2.3	Ketersediaan Lemak per Kapita Menurut Kelompok Bahan Makanan di Kabupaten Nagekeo, 2016-2018 <i>Per Capita Availability of Fats by Commodity Group in Nagekeo Regency, 2016-2018</i>	238

11.2.4	Tingkat Ketersediaan Produksi Pangan Setara Beras (PSB) Menurut Kecamatan di Kabupaten Nagekeo, 2018 <i>Availability of Food Production Equivalent to Rice by Subdistrict in Nagekeo Regency, 2018</i>	239
--------	---	-----

12. PRODUK DOMESTIK REGIONAL BRUTO/ REGIONAL GROSS

DOMESTIC BRUTO

12.1	Produk Domestik Regional Bruto Atas Dasar Harga Berlaku Menurut Lapangan Usaha di Kabupaten Nagekeo (Juta Rupiah), 2016-2018 <i>Gross Regional Domestic Product at Current Market Prices by Industry in Nagekeo Regency (Million Rupiah), 2016-2018</i>	245
12.2	Produk Domestik Regional Bruto Atas Dasar Harga Konstan 2010 di Kabupaten Nagekeo (Juta Rupiah), 2016-2018 <i>Gross Regional Domestic Product at 2010 Constant Market Prices by Industry in Nagekeo Regency (Million Rupiah), 2016-2018</i>	246
12.3	Distribusi Persentase Produk Domestik Regional Bruto Atas Dasar Harga Berlaku di Kabupaten Nagekeo (Persen), 2016-2018 <i>Percentage Distribution of Gross Regional Domestic Product at Current Market Prices by Industry in Nagekeo Regency (Percent), 2016-2018</i>	247
12.4	Laju Pertumbuhan Produk Domestik Regional Bruto Atas Dasar Harga Konstan 2010 di Kabupaten Nagekeo (Persen), 2016-2018 <i>Growth Rate of Gross Regional Domestic Product at Current Market Prices by Industry in Nagekeo Regency (Percent), 2016-2018</i>	248
12.5	Produk Domestik Regional Bruto Atas Dasar Harga Berlaku (ADHB) Menurut Pengeluaran di Kabupaten Nagekeo (Juta Rupiah), 2016-2018 <i>Gross Regional Domestic Product (GRDP) at Current Market Prices b Type of Expenditure in Nagekeo Regency (Million Rupiah), 2016-2018</i>	249
12.6	Produk Domestik Regional Bruto Atas Dasar Harga Konstan (ADHK) Menurut Pengeluaran di Kabupaten Nagekeo (Juta Rupiah), 2016-2018 <i>Gross Regional Domestic Product (GRDP) at Constant Market Prices b Type of Expenditure in Nagekeo Regency (Million Rupiah), 2016-2018</i>	250

13. PERBANDINGAN ANTAR KABUPATEN/ REGIONAL COMPARISON

13.1	Jumlah Penduduk Menurut Kabupaten/Kota di Provinsi Nusa Tenggara Timur, 2014-2018	
------	---	--

	<i>Population by Regency/ Municipality of Nusa Tenggara Timur Province, 2014-2018.....</i>	253
13.2	Laju Pertumbuhan PDRB Menurut Harga Konstan 2010 di Setiap Kabupaten/Kota di Provinsi Nusa Tenggara Timur, 2015-2018 <i>Growth Rate of GDRB by 2010 Constant Market Price By Regency/ Municipality in Nusa Tenggara Timur Province (percent), 2015-2018.....</i>	254
13.3	Jumlah Penduduk Miskin Menurut Kabupaten/Kota di Provinsi Nusa Tenggara Timur (ribu), 2016-2018 <i>Number of Poor People by Regency/ Municipality of Nusa Tenggara Timur Province (thousand), 2016-2018.....</i>	255
13.4	Indeks Pembangunan Manusia Menurut Kabupaten/ Kota, 2014-2018 <i>Human Development Index by Regency/Municipality, 2014-2018.....</i>	256
13.5	Komponen dan Peringkat IPM ^{*)} Menurut Kabupaten/Kota, 2018 <i>Component and Grade of HDI by Regency/Municipality, 2018.....</i>	257
13.6	Penduduk Berumur 15 Tahun ke Atas Menurut Kabupaten/Kota dan Kegiatan Selama Seminggu yang lalu di Nusa Tenggara Timur, 2018 <i>Population Aged 15 years and over by Main Activity During Previous Week in Nusa Tenggara Timur, 2018.....</i>	258

PENJELASAN UMUM/ EXPLANATORY NOTES

Tanda, satuan dan lain-lainnya yang digunakan dalam publikasi ini adalah:
Symbols, measurement units which are used in this publication are:

1. TANDA-TANDA/ SYMBOLS

Data tidak tersedia/ <i>Data not available</i>	:	...
Tidak ada atau nol/ <i>Null or zero</i>	:	-
Data dapat diabaikan/ <i>Data negligible</i>	:	0
Tanda desimal/ <i>Desimal point</i>	:	,
Data tidak dapat ditampilkan/ <i>Not applicale</i> .	:	NA

2. SATUAN/UNITS

Barel/ <i>barrel</i>	:	158,99 liter/ <i>litres</i> =1/6,2898 m ³
Hektar (ha)/ <i>hectare (ha)</i>	:	10 000 m ²
Knot/ <i>knot</i>	:	1,8523 km/jam (<i>km/hour</i>)
Kuintal/ <i>quintal</i>	:	100 kg
Liter (untuk beras)/ <i>litre (for rice)</i>	:	0,80 kg
MMSCF.....	:	1/35,3 m ³
Metrik ton (m.ton)/ <i>metric ton (m. ton)</i>	:	0,98421 long ton = 1 000 kg
Ons/ <i>ounce</i>	:	28,31 gram/ <i>grams</i>
Ton/ <i>ton</i>	:	1 000 kg

Satuan lain : buah, dus, butir, helai/ lembar, kaleng, batang, pulsa, ton kilometer (ton-km), jam, menit, persen(%).

Other unit: unit, pack pieces, sheet, tin, pulse, ton kilometres (ton-km), hour, minute, percent(%).

Perbedaan angka dibelakang koma disebabkan oleh pembulatan angka.

The difference in decimal number is caused by rounding.



Geografi dan Iklim

Geography and Climate

1

Dimanakah Kabupaten Nagekeo?

Kabupaten Nagekeo adalah salah satu kabupaten di **Provinsi Nusa Tenggara Timur**. Tepatnya, terletak di **Pulau Flores**

Kabupaten Nagekeo secara resmi terbentuk pada tahun 2007, merupakan hasil pemekaran dari Kabupaten Ngada.



Motto: **To'o Jogho Waga Sama**

(Berat Sama Dipikul, Ringan Sama Dijinjing)

Kabupaten Nagekeo memiliki batas:

(Utara) Laut Flores; **(Selatan)** Laut Sawu; **(Barat)** Kab. Ngada; **(Timur)** Kab. Ende

PENJELASAN TEKNIS

1. Kabupaten Nagekeo terletak diantara $8^{\circ} 26' 00'' - 8^{\circ} 64' 40''$ lintang selatan dan $121^{\circ} 6' 20'' - 121^{\circ} 32' 00''$ bujur timur.
2. Secara geografis Batas Wilayah Nagekeo adalah sebagai berikut. Bagian utara berbatasan dengan Laut Flores, bagian selatan berbatasan dengan laut Sawu, bagian timur berbatasan dengan Kabupaten Ende dan bagian barat berbatasan dengan Kabupaten Ngada.
3. Kabupaten Nagekeo tergolong daerah yang beriklim tropis dan terbentang hampir sebagian besar padang rumput, juga ditumbuhi pepohonan seperti kemiri, asam, kayu manis, lontar dan sebagainya serta kaya dengan fauna, antara lain hewan-hewan besar, hewan-hewan kecil, unggas, binatang menjalar, dan binatang liar.
4. Disamping itu daerah ini kaya dengan obyek wisata seperti Pantai Ena Gera. Panorama alam seperti air panas (Putu) dan wisata budaya seperti peninggalan batu rumah adat tradisional, kesenian dan kerajinan tangan.

TECHNICAL NOTES

1. *Nagekeo is located between $8^{\circ} 26' 00'' - 8^{\circ} 64' 40''$ South Latitude, and $121^{\circ} 6' 20'' - 121^{\circ} 32' 00''$ East Longitude.*
2. *In terms of Geographic position, Nagekeo has boundaries as follows North- Flores Sea, South- Sawu Sea, East -Ende Regency, and West- Ngada Regency.*
3. *Because of its geographical which located near to zero latitude, Nagekeo has tropical climate. Most of its area covered by savanna. Some plant could be found in this region were hazelnut, tamarind, cinnamon, and palm. And Animal living in this region were Large and small animal, fowl, reptile, and another wild.*
4. *In addition This Region was rich in natural resource for tourism like Ena Gera Beach, Hot spring, traditional house, art, craft and another cultural exoticism.*

1.1 Geografi/ Geography

Tabel 1.1.1 Luas Wilayah Menurut Kecamatan di Kabupaten Nagekeo, 2018
Total Area by Subdistrict of Nagekeo Regency, 2018

Kecamatan <i>Subdistrict</i>	Luas Wilayah <i>Total Area</i> (Km ²)	Persentase <i>Percentage</i>
(1)	(2)	(3)
1. Mauponggo	102,52	7,24
2. Keo Tengah	65,62	4,63
3. Nangaroro	238,02	16,80
4. Boawae	325,42	22,97
5. Aesesa Selatan	71,00	5,01
6. Aesesa	432,29	30,51
7. Wolowae	182,09	12,85
Nagekeo	1 416,96	100,00

Sumber : BAPPELITBANGDA Kabupaten Nagekeo
 Source : *Development Planning Agency of Nagekeo*

Tabel 1.1.2 Tinggi Wilayah di Atas Permukaan Laut (DPL) Menurut Kecamatan di Kabupaten Nagekeo, 2018
Height Above Mean Sea Level (AMSL) by Subdistrict of Nagekeo Regency, 2018

Kecamatan <i>Subdistrict</i>	Ibukota <i>Capital</i>	Tinggi ^{*)} <i>Height</i> (meter)
(1)	(2)	(3)
1. Mauponggo	Mauponggo	20
2. Keo Tengah	Maundai	28
3. Nangaroro	Nangaroro	10
4. Boawae	Boawae	530
5. Aesesa Selatan	Jawakisa	412
6. Aesesa	Danga	25
7. Wolowae	Marilewa	22
Nagekeo	Mbay	25

Sumber : Dinas Pekerjaan Umum dan Penataan Ruang
 Source : *Nagekeo's General Affair Service*

Tabel 1.1.3 Jarak dari Ibukota Kecamatan ke Ibukota Kabupaten di Kabupaten Nagekeo, 2018
 Table *Distance to Capital by Subdistrict of Nagekeo Regency, 2018*

Kecamatan <i>Subdistrict</i>	Ibukota <i>Capital</i>	Jarak ke Ibukota Kabupaten <i>Distance to Capital Regency</i> (km)
(1)	(2)	(3)
1. Mauponggo	Mauponggo	77
2. Keo Tengah	Maundai	64
3. Nangaroro	Nangaroro	45
4. Boawae	Boawae	57
5. Aesesa Selatan	Jawakisa	17
6. Aesesa	Danga	0
7. Wolowae	Marilewa	42
Nagekeo	Mbay	0

Sumber : Kompilasi Kecamatan Dalam Angka
 Source : *Compilation of Subdistrict in Figures*

1.2 Iklim/ *Climate*

Tabel 1.2.1 Rata-rata Suhu dan Kelembapan Udara Menurut Bulan di Kabupaten Nagekeo, 2018*)
 Table *Average Temperature and Humidity by Month in Nagekeo Regency, 2018*)*

Bulan <i>Month</i>	Suhu Udara <i>Temperature</i> (°C)			Kelembapan Udara <i>Humidity</i> (%)		
	Maks <i>Max</i>	Min	Rata- Rata <i>Average</i>	Maks <i>Max</i>	Min	Rata- Rata <i>Average</i>
(1)	(2)	(3)	(4)	(5)	(6)	(7)
1. Januari/ <i>January</i>
2. Februari/ <i>February</i>
3. Maret/ <i>March</i>
4. April/ <i>April</i>
5. Mei/ <i>May</i>
6. Juni/ <i>June</i>
7. Juli/ <i>July</i>
8. Agustus/ <i>August</i>
9. September/ <i>September</i>
10. Oktober/ <i>October</i>
11. Nopember/ <i>November</i>
12. Desember/ <i>December</i>

Catatan/Note: *)Data tidak tersedia/*Data unavailable*

Sumber :
 Source :

Tabel 1.2.2 Rata-rata Tekanan Udara dan Kecepatan Angin dan Penyinaran Matahari Menurut Bulan di Kabupaten Nagekeo, 2018*)
Average Atmospheric Pressure, Wind Velocity and Duration of Sunshine by Month in Nagekeo Regency, 2018)*

	Bulan <i>Month</i>	Tekanan Udara <i>Atmospheric (mb)</i>	Kecepatan Angin <i>Wind Velocity (Knot)</i>	Penyinaran Matahari <i>Duration of Sunshine (%)</i>
	(1)	(2)	(3)	(4)
1.	Januari/ <i>January</i>
2.	Februari/ <i>February</i>
3.	Maret/ <i>March</i>
4.	April/ <i>April</i>
5.	Mei/ <i>May</i>
6.	Juni/ <i>June</i>
7.	Juli/ <i>July</i>
8.	Agustus/ <i>August</i>
9.	September/ <i>September</i>
10.	Oktober/ <i>October</i>
11.	Nopember/ <i>November</i>
12.	Desember/ <i>December</i>

Catatan/Note: *)Data tidak tersedia/*Data unavailable*

Sumber :
 Source :

Tabel 1.2.3 Curah Hujan dan Hari Hujan Menurut Bulan dan Stasiun Pengamatan di Kabupaten Nagekeo, 2018
 Table Rainfall and Raindays by Month and Observation Station in Nagekeo Regency, 2018

Bulan Month	Mauponggo		Keo Tengah	
	Curah Hujan Rainfall (mm)	Hari Hujan Rain days (hari/days)	Curah Hujan Rainfall (mm)	Hari Hujan Rain days (hari/days)
(1)	(2)	(3)	(4)	(5)
1. Januari/ January	62	11
2. Februari/ February	44	10
3. Maret/ March	51	6
4. April/ April	17	3
5. Mei/ May	25	6
6. Juni/ June	8	4
7. Juli/ July	49	6
8. Agustus/ August	8	4
9. September/ September	-	-
10. Oktober/ October	-	-
11. Nopember/ November	356	11
12. Desember/ December	164	8

Sumber : Dinas Pertanian Kabupaten Nagekeo
 Source : Nagekeo's Agriculture Service

Tabel
Table 1.2.3 Lanjutan
Continued

Bulan Month	Nangaroro		Boawae	
	Curah Hujan Rainfall (mm)	Hari Hujan Rain days (hari/days)	Curah Hujan Rainfall (mm)	Hari Hujan Rain days (hari/days)
(1)	(6)	(7)	(8)	(9)
1. Januari/ <i>January</i>	345	18
2. Februari/ <i>February</i>	432	21
3. Maret/ <i>March</i>	268	11
4. April/ <i>April</i>	87	8
5. Mei/ <i>May</i>	32	3
6. Juni/ <i>June</i>	21	2
7. Juli/ <i>July</i>	14	3
8. Agustus/ <i>August</i>	105	6
9. September/ <i>September</i>	18	2
10. Oktober/ <i>October</i>	35	1
11. Nopember/ <i>November</i>	217	14
12. Desember/ <i>December</i>	85	4

Sumber : Dinas Pertanian Kabupaten Nagekeo
Source : *Nagekeo's Agriculture Service*

Tabel
Table 1.2.3 Lanjutan
Continued

Bulan Month	Aesesa (Danga)		Aesesa (Boanio)	
	Curah Hujan Rainfall (mm)	Hari Hujan Rain days (hari/days)	Curah Hujan Rainfall (mm)	Hari Hujan Rain days (hari/days)
(1)	(10)	(11)	(12)	(13)
1. Januari/ January	210	12
2. Februari/ February	225	12
3. Maret/ March	85	4
4. April/ April	-	-
5. Mei/ May	-	-
6. Juni/ June	-	-
7. Juli/ July	-	-
8. Agustus/ August	-	-
9. September/ September	-	-
10. Oktober/ October	-	-
11. Nopember/ November	71	4
12. Desember/ December	85	5

Sumber : Dinas Pertanian Kabupaten Nagekeo
Source : Nagekeo's Agriculture Service

Tabel
Table 1.2.3 Lanjutan
Continued

	Bulan Month	Wolowae (Tendakinde)		Wolowae (Anakoli)	
		Curah Hujan Rainfall (mm)	Hari Hujan Rain days (hari/days)	Curah Hujan Rainfall (mm)	Hari Hujan Rain days (hari/days)
	(1)	(14)	(15)	(16)	(17)
1.	Januari/ <i>January</i>	181	17	181	17
2.	Februari/ <i>February</i>	389	21	389	21
3.	Maret/ <i>March</i>	16	9	61	7
4.	April/ <i>April</i>	115	5	57	6
5.	Mei/ <i>May</i>	-	-	-	-
6.	Juni/ <i>June</i>	-	-	-	-
7.	Juli/ <i>July</i>	-	-	-	-
8.	Agustus/ <i>August</i>	-	-	-	-
9.	September/ <i>September</i>	-	-	-	-
10.	Oktober/ <i>October</i>	-	-	-	-
11.	Nopember/ <i>November</i>	19	9	-	-
12.	Desember/ <i>December</i>	12	6	-	-

Sumber : Dinas Pertanian Kabupaten Nagekeo
Source : Nagekeo's Agriculture Service

Tabel 1.2.4 Curah Hujan dan Hari Hujan Setahun Menurut Stasiun Pengamatan di Kabupaten Nagekeo, 2018
Table 1.2.4 Yearly Rainfall and Raindays by Observation Station in Nagekeo Regency, 2018

Stasiun Pengamatan <i>Observation Station</i>	Curah Hujan <i>Rainfall</i> (mm)	Hari Hujan <i>Raindays</i> (hari/days)
(1)	(2)	(3)
1. Mauponggo
2. Keo Tengah	784	69
3. Nangaroro	1 659	93
4. Boawae	1 361	73
5. Aesesa (Danga)	676	37
6. Aesesa (Boanio)
7. Aesesa Selatan	1 439	82
8. Wolowae	732	67
Rerata/ <i>Average</i>	1 108	70

Sumber : Dinas Pertanian Kabupaten Nagekeo
Source : Nagekeo's Agriculture Service



Pemerintahan Government

2

Dewan Perwakilan Rakyat Daerah / *The Regional House of Representative*



25 0



Tidak ada keterwakilan perempuan di DPRD



Pegawai Negeri Sipil *Civil Servants*



36,70%

63,30%



13	Gol. I	3
202	Gol. II	399
729	Gol. III	1418
243	Gol. IV	227

PENJELASAN TEKNIS

1. Kabupaten Nagekeo terbentuk berdasarkan Undang-Undang Nomor 2 Tahun 2007 yang terdiri dari tujuh Kecamatan yaitu Mauponggo, Keo Tengah, Nangaroro, Boawae, Aesesa Selatan, Aesesa, dan Wolowae. Mbay merupakan Ibukota Kabupaten Nagekeo yang Terletak di Kecamatan Aesesa.
2. Jumlah anggota DPRD Kabupaten Nagekeo hasil pemilihan umum legislatif tahun 2014 sebanyak 25 orang dengan komposisi sebagai berikut: Partai NASDEM, Partai Kebangkitan Bangsa (PKB), Partai Demokrasi Indonesia Perjuangan (PDI-P), Partai Golongan Karya (GOLKAR), Partai Gerakan Indonesia Raya (GERINDRA), dan Partai Hati Nurani Rakyat (HANURA) masing-masing memperoleh 3 kursi, Partai Demokrat dan Partai Amanat Nasional (PAN) dan Partai Keadilan dan Persatuan Indonesia masing-masing memperoleh 2 kursi, dan Partai Keadilan Sejahtera (PKS) memperoleh 1 kursi.

TECHNICAL NOTES

1. *Nagekeo was administratively formed as new Regency based on Regulation of Indonesian Republic Number 2 Year 2007. This Regency consist of seven subdistrict i.e Mauponggo, Keo Tengah, Nangaroro, Boawae, Aesesa Selatan, Aesesa, and Wolowae. Mbay is its Capital which located at Aesesa.*
2. *The Number of Representative at "Dewan Perwakilan Rakyat Daerah (DPRD) Nagekeo" based on the election held in 2014 was 25 representatives. Their arrangement according to political party as follows, Partai NASDEM, Partai Kebangkitan Bangsa, Partai Demokrasi Indonesia Perjuangan, Partai Golongan Karya, Partai Gerakan Indonesia Raya, Partai Hati Nurani Rakyat respectively placing 3 chairs, behind them Partai Demokrat, Partai Amanat Nasional, Partai Keadilan dan Persatuan Indonesia placing 2 chairs and Partai Keadilan Sejahtera placing 1 Chair.*

2.1 Wilayah Administratif/ *Administrative Area*

Tabel 2.1.1 Jumlah Desa¹ Menurut Kecamatan di Kabupaten Nagekeo, 2018
 Table *Number of Villages¹ and Kelurahan by Subdistrict in Nagekeo Regency, 2018*

	Kecamatan <i>Subdistrict</i>	Desa ¹ <i>Villages¹</i>
	(1)	(2)
1.	Mauponggo	21
2.	Keo Tengah	16
3.	Nangaroro	19
4.	Boawae	27
5.	Aesesa Selatan	7
6.	Aesesa	18
7.	Wolowae	5
	Jumlah/ <i>Total</i>	113

Catatan/Note : ¹Termasuk kelurahan dan Unit Permukiman Transmigrasi (UPT)/Include Transmigration Settlement Unit

Sumber : Peraturan Kepala Badan Pusat Statistik Nomor 3 Tahun 2019 Tanggal 6 Mei 2019 tentang Perubahan Atas Peraturan Kepala Badan Pusat Statistik Nomor 90 Tahun 2018 tentang Kode dan Nama Wilayah Kerja Statistik Tahun 2018

Source : *Chief Statistician Regulation Number 3/2019, May 6 2019, as a revision of Chief Statistician Regulation Number 90 of 2018 on Code and Name of Regional Level of Data Collection*

2.2 Dewan Perwakilan Rakyat Daerah/ *The Regional House of Representative*

Tabel Jumlah Anggota DPRD Kabupaten Nagekeo Menurut Partai Politik dan Jenis Kelamin di Kabupaten Nagekeo, 2017
 2.2.1 *Number of Representatives at Nagekeo Regional House of Representative (DPRD) by Political Parties and Sex in Nagekeo Regency, 2017*

	Partai Politik <i>Political Parties</i>	Jenis Kelamin Sex		Jumlah <i>Total</i>
		Laki-Laki	Perempuan	
		<i>Male</i>	<i>Female</i>	
	(1)	(2)	(3)	(4)
1.	Partai Nasional Demokrat (Nasdem)	3	-	3
2.	Partai Kebangkitan Bangsa (PKB)	3	-	3
3.	Partai Keadilan Sejahtera (PKS)	1	-	1
4.	Partai Demokrasi Indonesia Perjuangan (PDI-P)	3	-	3
5.	Partai Golongan Karya (Golkar)	3	-	3
6.	Partai Gerakan Indonesia Raya (Gerindra)	3	-	3
7.	Partai Demokrat	2	-	2
8.	Partai Amanat Nasional (PAN)	2	-	2
9.	Partai Persatuan Pembangunan (PPP)	-	-	-
10.	Partai Hati Nurani Rakyat (Hanura)	3	-	3
11.	Partai Bulan Bintang (PBB)	-	-	-
12.	Partai Keadilan dan Persatuan Indonesia (PKPI)	2	-	2
	<i>Jumlah/Total</i>	25	-	25

Sumber : Komisi Pemilihan Umum Kabupaten Nagekeo
 Source : *Nagekeo General Election Commission*

Tabel 2.2.2 Jumlah Anggota DPRD Kabupaten Nagekeo Menurut jenis Kelamin dan Pendidikan yang ditamatkan, 2017
 Table Number of Nagekeo Parliament Representatives by Sex and Educational Attainment, 2017

Jenjang Pendidikan <i>Educational Attainment</i>	Laki-Laki <i>Male</i>	Perempuan <i>Female</i>	Jumlah <i>Total</i>
(1)	(2)	(3)	(4)
1. Tidak tamat SLTA/Sederajat <i>Did Not Complete Senior High School</i>	-	-	-
2. SLTA/Sederajat <i>Senior High School</i>	6	-	6
3. D1/D3 <i>Diploma I/III</i>	3	-	3
4. DIV/S1 <i>Diploma IV/ BA Degree</i>	15	-	15
5. S2 <i>MA Degree</i>	1	-	1
6. S3 <i>Doctorate Degree</i>	0	-	0
Jumlah/ <i>Total</i>	25	-	25

Sumber : Komisi Pemilihan Umum Kabupaten Nagekeo
 Source : Nagekeo General Election Commission

GOVERNMENTAL

Tabel 2.2.3 Jumlah Keputusan DPRD Nagekeo Menurut Jenis Keputusan, 2013–2017
 Table Number of Nagekeo's Representative Decision by Kind, 2013-2017

Jenis Keputusan Decision	2013	2014	2015	2016	2017
(1)	(2)	(3)	(4)	(5)	(6)
1. Peraturan Daerah Regional Regulation	5	12	9	8	11
2. Keputusan DPRD Representative Decision	40	22	29	22	43
3. Keputusan Pimpinan DPRD Administrative Decision	5	2	3	-	6
4. Keputusan Daerah Regional Decision	-	-	-	-	-
5. Rapat-rapat Meeting	150	100	122	36	18
6. Lainnya/ Other	-	-	-	-	-
Jumlah/ Total	200	136	163	66	78

Sumber : DPRD Nagekeo
 Source : Nagekeo Regional House of Representative (DPRD)

2.3 Pegawai Negeri Sipil/*Civil Servants*

Tabel 2.3.1 Jumlah PNSD Menurut Dinas/Instansi Pemerintah dan Jenis Kelamin di Lingkungan Pemerintah Kabupaten Nagekeo, 2018

Table Number of Nagekeo's Regional Civil Servant by Institution/Office and Sex in Nagekeo Regency, 2018

Dinas/Instansi Pemerintahan <i>Institution/Office</i>	Jenis Kelamin <i>Sex</i>		
	Laki-laki <i>Male</i>	Perempuan <i>Female</i>	Jumlah <i>Total</i>
(1)	(2)	(3)	(4)
1. Sekretariat Daerah	46	36	82
2. Sekretariat DPRD	6	6	12
3. Dinas Pendidikan dan Kebudayaan	40	37	77
4. Dinas Kesehatan	14	38	52
5. Dinas Pekerjaan Umum dan Penataan Ruang	42	6	48
6. Dinas Perumahan Rakyat dan Kawasan Pemukiman	10	4	14
7. Satuan Polisi Pamong Praja dan Kebakaran	14	6	20
8. Dinas Sosial	11	11	22
9. Dinas Transmigrasi dan Tenaga Kerja	13	8	21
10. Dinas Pemberdayaan Masyarakat & Desa, PP dan PA	15	6	21
11. Dinas Pangan Daerah	14	6	20
12. Dinas Lingkungan Hidup	9	12	21
13. Dinas Kependudukan dan Pencatatan Sipil	13	8	21
14. Dinas Pengendalian Penduduk dan KB	7	8	15
15. Dinas Perhubungan	17	1	18
16. Dinas Komunikasi dan Informatika	9	5	14
17. Dinas Penanaman Modal dan PTSP	13	8	21
18. Dinas Kepemudaan dan Olahraga	12	7	19
19. Dinas Perpustakaan dan Kearsipan	4	12	16
20. Dinas Kelautan dan Perikanan	8	8	18

Sumber : Badan Kepegawaian, Pendidikan dan Pelatihan Kab. Nagekeo
 Source : *Nagekeo Regional Employee Affairs, Education, and Training Agency*

Tabel 2.3.1 Lanjutan
Table Continued

Dinas/Instansi Pemerintahan <i>Institution/Office</i>	Jenis Kelamin Sex		
	Laki-laki <i>Male</i>	Perempuan <i>Female</i>	Jumlah <i>Total</i>
(1)	(2)	(3)	(4)
21. Dinas Pariwisata	11	7	18
22. Dinas Pertanian	65	56	121
23. Dinas Peternakan	20	8	28
24. Inspektorat	11	15	26
25. Dinas Koperasi, UKM, Perindustrian, dan Perdagangan	11	12	23
26. Badan Keuangan Daerah	30	22	52
27. Badan Perencanaan Pembangunan dan Litbang Daerah	13	9	22
28. Badan Kepegawaian, Pendidikan dan Pelatihan	15	14	29
29. Badan Penanggulangan Bencana Daerah	11	2	13
30. Kantor Kesbangpol Linmas	6	3	9
31. Sekretariat KPU	2	-	2
32. BLUD SPAM	87	54	141
33. Kecamatan	32	31	63
34. Kelurahan Desa	20	70	90
35. Puskesmas	56	459	515
36. TK	-	44	44
37. SD	310	733	1 043
38. SMP	168	276	444
39. Tata Usaha/Tenaga Administrasi di Sekolah	-	-	-
Jumlah	1 186	2 048	3 234

Sumber : Badan Kepegawaian, Pendidikan dan Pelatihan Kab. Nagekeo
Source : Nagekeo Regional Employee Affairs, Education, and Training Agency

Tabel 2.3.2 Jumlah PNSD Menurut Pendidikan Tertinggi yang Ditamatkan di Lingkungan Pemerintah Kabupaten Nagekeo, 2018
Table 2.3.2 Number of Nagekeo's Regional Civil Servant by Educational Attainment and Sex in Nagekeo Regency, 2018

Pendidikan Terakhir <i>Educational Attainment</i>	Jenis Kelamin <i>Sex</i>		Jumlah <i>Total</i>
	Laki-laki <i>Male</i>	Perempuan <i>Female</i>	
(1)	(2)	(3)	(4)
Sampai dengan SD <i>Up to Primary School</i>	8	-	8
SLTP/MTs <i>General/Vocational Junior High School</i>	14	4	18
SLTA/SMK/MA <i>General/Vocational Senior High School</i>	318	355	673
D1/D2/D3 <i>Diploma I, II, III</i>	217	741	958
D4/S1 <i>University</i>	602	925	1 527
S2/S3 <i>Doctorate</i>	27	23	50
Jumlah	1 186	2 048	3 234

Sumber : Badan Kepegawaian, Pendidikan dan Pelatihan Kab. Nagekeo
Source : Nagekeo Regional Employee Affairs, Education, and Training Agency

Tabel 2.3.3 Jumlah PNSD menurut Golongan Kepangkatan dan Jenis Kelamin di Lingkungan Pemerintah Kabupaten Nagekeo, 2018
Table Number of Nagekeo's Regional Civil Servant by Hierarchy and Sex in Nagekeo Regency, 2018

Golongan Kepangkatan <i>Hierarchy</i>	Jenis Kelamin <i>Sex</i>		Jumlah <i>Total</i>
	Laki-laki <i>Male</i>	Perempuan <i>Female</i>	
(1)	(2)	(3)	(4)
I	13	3	16
II	202	399	601
III	729	1 418	2 147
IV	243	227	470
Jumlah	1 187	2 047	3 234

Sumber : Badan Kepegawaian, Pendidikan dan Pelatihan Kab. Nagekeo
 Source : *Nagekeo Regional Employee Affairs, Education, and Training Agency*

2.4 Pemerintahan Lainnya/ *Another Governmental Subjects*

Tabel 2.4.1 Jumlah Akta Perkawinan yang Diterbitkan Dinas
DUKCAPIL menurut Kecamatan di Kabupaten Nagekeo,
2013-2018

Table *Number of Issued Marriage Certificate by Subdistrict in
Nagekeo Regency, 2013-2018*

Kecamatan <i>Subdistrict</i>	2013	2014	2015	2016	2017	2018
<i>(1)</i>	<i>(2)</i>	<i>(3)</i>	<i>(4)</i>	<i>(5)</i>	<i>(6)</i>	<i>(7)</i>
1. Mauponggo	173	404	947	1 343	1 679	5 874
2. Keo Tengah	54	140	455	985	1 175	3 608
3. Nangaroro	165	244	574	776	1 130	4 431
4. Boawae	224	442	926	1 758	2 861	8 555
5. Aesesa Selatan	21	79	297	431	478	1 436
6. Aesesa	221	331	664	1 405	1 866	8 211
7. Wolowae	29	66	206	330	444	1 322
Nagekeo	887	1 706	4 069	7 028	9 633	33 437

Sumber : Dinas Kependudukan dan Pencatatan Sipil
Source : Nagekeo's Civil Registration Service

GOVERNMENTAL

Tabel 2.4.2 Jumlah Akta Kelahiran yang Dikeluarkan Menurut Kecamatan di Kabupaten Nagekeo, 2014-2018
Table Number of Issued Birth Certificate by Subdistrict in Nagekeo Regency, 2014-2018

Kecamatan Subdistrict	2013	2014	2015	2016	2017	2018
(1)	(2)	(3)	(4)	(5)	(6)	(7)
1. Mauponggo	1 936	2 411	3 069	4 107	5 097	10 146
2. Keo Tengah	1 493	1 799	2 102	3 138	3 697	6 389
3. Nangaroro	1 985	2 694	3 335	3 805	5 296	8 478
4. Boawae	3 704	5 793	6 473	8 124	11 333	17 786
5. Aesesa Selatan	335	970	1 346	1 688	1 943	3 364
6. Aesesa	3 686	5 009	5 904	7 364	9 411	18 446
7. Wolowae	502	638	812	1 074	1 339	2 528
Nagekeo	13 641	19 314	23 041	29 300	38 116	67 137

Sumber : Dinas Kependudukan dan Pencatatan Sipil
 Source : Nagekeo's Civil Registration Service

Tabel 2.4.3 Tanah Terdaftar Menurut Jenis Hak Atas Tanah di Kabupaten Nagekeo, sampai dengan Tahun 2018
Table 2.4.3 Registered Land by Type of Land Right in Nagekeo Regency, till 2018

Hak Atas Tanah <i>Land Right</i>	Bidang	Luas (m ²)
(1)	(2)	(3)
Hak Milik <i>Proprietary</i>	33 127	...
Hak Guna Usaha <i>Right to Cultivated</i>	-	-
Hak Guna Bangunan <i>Right to Build</i>	192	...
Hak Pakai <i>Use Right</i>	319	...
HPL	-	-
HMRSS	-	-
WAKAF	10	...
Jumlah/ <i>Total</i>	33 650	...

Sumber : Badan Pertanahan Kabupaten Nagekeo
Source : BPN Nagekeo

Tabel 2.4.4 Jumlah Kecelakaan dan Korban Lalu Lintas di Wilayah Hukum Polsek Aesesa, 2012-2018
 Table Number of Traffic Accidents and Victims in Jurisdiction of Aesesa Police Sector, 2012-2018

Tahun Year	Jumlah Kecelakaan Number of Accident	Korban (orang) Victims		
		Meninggal Died	Luka Berat Seriously Injured	Luka Ringan Slightly Injured
(1)	(2)	(3)	(4)	(5)
2012	22	6	4	3
2013	5	5	4	1
2014	3	2	1	1
2015	29	3	4	21
2016	16	2	3	11
2017
2018

Sumber : Polisi Sektor Aesesa
 Source : Aesesa Police Sector



Jumlah Penduduk Kabupaten Nagekeo tahun 2018

144.414 jiwa



48,63 %



51,37 %

Persentase Penduduk menurut
Jenis Kelamin

PENJELASAN TEKNIS

1. Sumber utama data kependudukan adalah sensus penduduk yang dilaksanakan setiap sepuluh tahun sekali. Sensus penduduk telah dilaksanakan sebanyak enam kali sejak Indonesia merdeka yaitu tahun 1961, 1971, 1980, 1990, 2000 dan 2010 yang dilaksanakan pada Mei 2010.
2. Di dalam sensus penduduk, pencacahan dilakukan terhadap seluruh penduduk yang berdomisili di wilayah teritorial Indonesia termasuk warga Negara asing kecuali anggota Korps Diplomatik Negara sahabat beserta keluarganya.
3. Penduduk Indonesia adalah semua orang yang berdomisili di wilayah teritorial Republik Indonesia selama 6 bulan atau lebih dan atau mereka yang berdomisili kurang dari 6 bulan tetapi bertujuan menetap.
4. Rata-rata pertumbuhan penduduk adalah angka yang menunjukkan tingkat pertambahan penduduk per tahun dalam jangka waktu tertentu.
5. Kepadatan penduduk adalah

TECHNICAL NOTES

1. *The main source of demographic data is Population Census, which is conducted every ten years. Population census has been conducted six times since Indonesia's Independence: 1961, 1971, 1980, 1990, 2000 and 2010 (on May).*
2. *The Population Census enumerates all residents domicile in the entire territory of Republic of Indonesia including foreign citizenship except the diplomatic corps members and their families.*
3. *The population of Indonesia are all residents of the entire territory of Republic of Indonesia who have stayed for six months or longer, and those who intended to stay more than six months even though their length of stay is less than six months.*
4. *The average growth rate of population is the annual population growth rate over a certain period.*
5. *Population density is the number of*

banyaknya penduduk per kilometer persegi.

6. Rasio jenis kelamin adalah perbandingan antara banyaknya penduduk laki-laki dengan banyaknya penduduk perempuan pada suatu daerah dan waktu tertentu. Biasanya dinyatakan dengan banyaknya penduduk laki-laki untuk 100 penduduk perempuan.
7. Sumber utama data ketenagakerjaan adalah Survei Angkatan Kerja Nasional (Sakernas). Survei ini khusus dirancang untuk mengumpulkan informasi/ data ketenagakerjaan.
8. Penduduk usia kerja adalah penduduk yang berumur 15 tahun ke atas.
9. Angkatan kerja adalah penduduk usia kerja (15 tahun dan lebih) yang bekerja, atau punya pekerjaan namun sementara tidak bekerja dan pengangguran
10. Bekerja adalah melakukan pekerjaan dengan maksud memperoleh atau membantu memperoleh pendapatan atau keuntungan dan lamanya bekerja paling sedikit 1 jam secara terus menerus dalam seminggu yang lalu

inhabitants per square kilometer.

6. *Sex ratio is the ratio of males population in a given area and time, usually expressed as the number of males for every 100 females.*
7. *The main source of employment data is National Labor Force Survey (Sakernas). This Survey specifically designed to collect information on employment statistic.*
8. *Working age population is population aged 15 years and over.*
9. *Labor force are people aged 15 years old and over who, in the previous week, were working, temporarily absent from work but having jobs, and those who did not have job and were looking for work.*
10. *The concept of working means activity intended to earn income by doing work or helping to do work at least one hour continuously during the reference week (including unpaid family worker/s for any economic activity).*

(termasuk pekerja keluarga tanpa upah yang membantu dalam suatu usaha/kegiatan ekonomi)

11. Lapangan usaha adalah bidang kegiatan dari pekerjaan/tempat bekerja dimana seseorang bekerja. Klasifikasi lapangan usaha mengikuti Klasifikasi Baku Lapangan Usaha Indonesia (KBLI) dalam 1 digit.

12. Status pekerjaan adalah kedudukan seseorang dalam unit usaha/kegiatan dalam melakukan pekerjaan.

11. Industry is field of a person's activity or establishment. The clasification of industries follows the Indonesia Standard Industrial Classification (KBLI) in one digit.

12. Employment status is the status of a person at his place of work or establishment where he was employed.

<https://imagekeokab.bps.go.id/>

3.1 Penduduk/ Population

Tabel 3.1.1 Jumlah Penduduk dan Laju Pertumbuhan Penduduk Tahunan Menurut Kecamatan di Kabupaten Nagekeo, Periode 2010, 2017 dan 2018
 Table *Population and Annual Growth Rate of Nagekeo Regency by Subdistrict, on 2010, 2017 and 2018 Period*

Kecamatan Subdistrict	Jumlah Penduduk Population			Laju Pertumbuhan Penduduk per Tahun (%) Annual Growth Rate	
	2010	2017	2018	2010-2018	2017-2018
(1)	(2)	(3)	(4)	(5)	(6)
1. Mauponggo	20 561	22 565	22 820
2. Keo Tengah	13 428	14 737	14 904
3. Nangaroro	17 172	18 846	19 060
4. Boawae	33 917	37 223	37 642
5. Aesesa Selatan	6 252	6 861	6 938
6. Aesesa	33 901	37 206	37 623
7. Wolowae	4 889	5 366	5 427
Nagekeo	130 120	142 804	144 414	1,26	1,13

Sumber : Proyeksi Penduduk Kabupaten/Kota 2010-2020
 Source : *Projection of Regency Population 2010-2020*

POPULATION AND EMPLOYMENT

Tabel 3.1.2 Jumlah Penduduk dan Rasio Jenis Kelamin Menurut Kecamatan di Kabupaten Nagekeo, 2018
 Table Population and Sex Ratio by Subdistrict in Nagekeo Regency, 2018

Kecamatan Subdistrict	Penduduk Population			Rasio Jenis Kelamin Sex Ratio
	Laki-laki Male	Perempuan Female	Jumlah Total	
(1)	(2)	(3)	(4)	(5)
1. Mauponggo	11 018	11 802	22 280	93,36
2. Keo Tengah	6 964	7 940	14 904	87,71
3. Nangaroro	8 958	10 102	19 060	88,68
4. Boawae	18 454	19 188	37 642	96,17
5. Aesesa Selatan	3 387	3 551	6 938	95,38
6. Aesesa	18 758	18 865	37 623	99,43
7. Wolowae	2 685	2 742	5 427	97,92
Nagekeo	70 224	74 190	144 414	94,65

Sumber : Proyeksi Penduduk Kabupaten/Kota 2010-2020
 Source : Projection of Regency Population 2010-2020

Tabel 3.1.3 Distribusi dan Kepadatan Penduduk Menurut Kecamatan di Kabupaten Nagekeo, 2017
 Table *Distribution and Population Density by Subdistrict in Nagekeo Regency, 2017*

Kecamatan <i>Subdistrict</i>	Persentase Penduduk <i>Percentage of Population</i>	Kepadatan Penduduk per km ² <i>Population Density per sq.km</i>
(1)	(2)	(3)
1. Mauponggo	15,80	223
2. Keo Tengah	10,32	215
3. Nangaroro	13,20	80
4. Boawae	26,07	116
5. Aesesa Selatan	4,80	98
6. Aesesa	26,05	87
7. Wolowae	3,76	30
Nagekeo	100,00	102

Sumber : Proyeksi Penduduk Kabupaten/Kota 2010-2020
 Source : *Projection of Regency Population 2010-2020*

POPULATION AND EMPLOYMENT

Tabel 3.1.4 Jumlah Penduduk Menurut Kelompok Umur dan Jenis Kelamin di Kabupaten Nagekeo, 2018
Table Population by Age Group and Sex in Nagekeo Regency, 2018

Kelompok Umur Age Group	Laki-laki Male	Perempuan Female	Jumlah Total
(1)	(2)	(3)	(4)
0-4	8 384	8 005	16 389
5-9	7 856	7 619	15 475
10-14	8 205	7 765	15 970
15-19	7 002	6 363	13 365
20-24	4 636	4 495	9 131
25-29	4 311	5 006	9 317
30-34	4 462	5 144	9 606
35-39	4 194	5 247	9 441
40-44	3 909	4 990	8 899
45-49	3 412	4 451	7 863
50-54	3 494	4 046	7 540
55-59	3 072	3 451	6 523
60-64	2 713	2 693	5 406
65-69	1 803	1 770	3 573
70-74	1 250	1 389	2 639
75+	1 521	1 756	3 277
Jumlah/Total	70 224	74 190	144 414

Sumber : Proyeksi Penduduk Kabupaten/Kota 2010-2020
Source : Projection of Regency Population 2010-2020

3.2 Ketenagakerjaan/ Employment

Tabel 3.2.1 Penduduk Berumur 15 Tahun Ke Atas Menurut Jenis Kegiatan Utama Seminggu yang Lalu dan Jenis Kelamin di Kabupaten Nagekeo, 2018
 Table Population Aged 15 Years and Over by Sex and Main Activity During Previous Weekend Sex in Nagekeo Regency, 2018

Jenis Kegiatan Utama <i>Main Activity</i>	Laki-laki <i>Male</i>	Perempuan <i>Female</i>	Jumlah <i>Total</i>
(1)	(2)	(3)	(4)
I. Angkatan Kerja <i>Labour Force</i>	34 423	27 375	61 798
1. Bekerja <i>Employed</i>	33 735	26 899	60 634
2. Penganggur <i>Unemployed</i>	688	476	1 164
II. Bukan Angkatan Kerja (Sekolah, Mengurus Rumah tangga, dan lainnya) <i>Non Economicaly Active</i>	11 508	23 552	35 060
Jumlah/ <i>Total</i>	45 931	50 927	96 858
Tingkat Partisipasi Angkatan Kerja (TPAK) <i>Labour Force Paticipation Rate</i>	74,95	53,75	63,80
Tingkat Pengangguran Terbuka <i>Open Unemployment Rate</i>	2,00	1,74	1,88

Sumber : Diolah dari Survei Angkatan Kerja Nasional (SAKERNAS), 2018
 Source : Based on 2018 National Labour Force Survey

Tabel 3.2.2 Penduduk Berumur 15 Tahun Ke Atas Menurut Pendidikan Tertinggi yang Ditamatkan dan Jenis Kelamin di Kabupaten Nagekeo, 2018
 Table Population Aged 15 Years and Over by Education Attainment and Sex During Previous Week in Nagekeo Regency, 2018

Pendidikan Tertinggi yang Ditamatkan <i>Educational Attainment</i>	Jenis Kelamin <i>Sex</i>		Jumlah <i>Total</i>
	Laki-laki <i>Male</i>	Perempuan <i>Female</i>	
(1)	(2)	(3)	(4)
1. Tidak Pernah Sekolah <i>Never Schooling</i>	546	285	831
2. Belum Tamat SD <i>Not Yet Completed Primary School</i>	8 097	5 753	13 850
3. SD/MI/SDLB/Paket A <i>Primary School</i>	9 667	9 024	18 691
4. SMP/MTs/SMP LB/Paket B <i>Junior High School</i>	4 266	4 125	8 391
5. SMA/MA/SMLB/Paket C <i>Junior High School</i>	4 654	2 714	7 368
6. SMK/MAK <i>Vocational Senior High School</i>	2 593	1 076	3 669
7. Dipoma I/II/III <i>Academy</i>	387	966	1 353
8. Diploma IV/S1/S2/S3 <i>University</i>	3 525	2 956	6 481
Jumlah/ <i>Total</i>	33 735	26 899	60 634

Sumber : Diolah dari Survei Angkatan Kerja Nasional (SAKERNAS), 2018
 Source : Based on 2018 National Labour Force Survey

Tabel 3.2.3 Penduduk Berumur 15 Tahun Ke Atas yang Bekerja Seminggu yang Lalu Menurut Kelompok Umur dan Jenis Kelamin di Kabupaten Nagekeo, 2018
 Table Population Aged 15 Years and Over Worked During Previous Week by Sex and Age Group in Nagekeo Regency, 2018

Kelompok Umur <i>Age Group</i>	Jenis Kelamin <i>Sex</i>		Jumlah <i>Total</i>
	Laki-laki <i>Male</i>	Perempuan <i>Female</i>	
(1)	(2)	(3)	(4)
15-19	1 975	1 071	3 046
20-24	3 251	2 396	5 647
25-29	3 980	2 462	6 442
30-34	4 275	3 432	7 707
35-39	3 673	3 112	6 785
40-44	3 408	3 522	6 930
45-49	2 926	3 018	5 944
50-54	3 304	2 911	6 215
55-59	2 461	2 276	4 737
60+	4 482	2 699	7 181
Jumlah/ <i>Total</i>	33 735	26 899	60 634

Sumber : Diolah dari Survei Angkatan Kerja Nasional (SAKERNAS), 2018
 Source : Based on 2018 National Labour Force Survey

POPULATION AND EMPLOYMENT

Tabel 3.2.4 Penduduk Berumur 15 Tahun Ke Atas yang Bekerja Seminggu lalu Menurut Lapangan Usaha Utama dan Jenis Kelamin di Kabupaten Nagekeo, 2018
 Table Population Aged 15 Years and Over Worked During Previous Week by Sex and Main Industry in Nagekeo Regency, 2018

Lapangan Usaha <i>Main Industry</i>	Jenis Kelamin Sex		Jumlah <i>Total</i>
	Laki-laki <i>Male</i>	Perempuan <i>Female</i>	
(1)	(2)	(3)	(4)
1. Pertanian, Perkebunan, Kehutanan, Perburuan dan Perikanan <i>Agriculture, Forestry, Hunting, Fisheries</i>	19 901	13 060	32 961
2. Pertambangan & Penggalian; Pegadaan Listrik, Gas, dan Air <i>Mining; Electricity, Gas, and Water</i>	75	N/A	75
3. Industri <i>Manufacturing Industry</i>	1 160	3 457	4 617
4. Konstruksi <i>Construction</i>	2 007	N/A	2 007
5. Perdagangan, Rumah Makan & Jasa Akomodasi <i>Wholesale and Retail Trade, Restaurants and Hotels</i>	2 532	4 277	6 809
6. Transportasi dan Pergudangan <i>Transportation and Storage</i>	1 991	832	2 823
7. Lembaga Keuangan, Real Estate, Ush Persewaan & Jasa Perusahaan <i>Financing, Insurance, Real Estate, Business Service</i>	746	156	902
8. Administrasi Pemerintah <i>Government, Administration</i>	2 590	1 170	3 760
9. Jasa Pendidikan dan Kesehatan <i>Education and Health Services</i>	2 090	3 466	5 556
10. Jasa Lainnya <i>Other services</i>	643	481	1 124
Jumlah/ <i>Total</i>	33 735	26 899	33 735

Sumber : Diolah dari Survei Angkatan Kerja Nasional (SAKERNAS), 2018
 Source : Based on 2017 National Labour Force Survey

Tabel 3.2.5 Penduduk Berumur 15 Tahun Ke Atas yang Bekerja Seminggu yang Lalu Menurut Jumlah Jam Kerja Seluruhnya di Kabupaten Nagekeo, 2018
 Table Population Aged 15 Years and Over Worked During Previous Week by Total Working Hours in Nagekeo Regency, 2018

Jumlah Jam Kerja Selama Seminggu yang Lalu (Jam) <i>Working Hours During Previous Week (Hours)</i>	Jenis Kelamin Sex		Jumlah <i>Total</i>
	Laki-laki <i>Male</i>	Perempuan <i>Female</i>	
(1)	(2)	(3)	(4)
0 ¹	1 218	201	1 419
1-4	98	495	593
5 - 9	1 284	1 914	3 198
10 - 14	1 944	3 156	5 100
15-19	3 412	4 308	7 720
20-24	5 728	3 914	9 642
25-34	6 099	6 186	12 285
35-44	7 486	3 584	11 070
45-54	4 275	1 758	6 033
55-59	803	426	1 229
60-74	590	489	1 079
75+	798	468	1 266
Jumlah/ <i>Total</i>	33 735	26 899	60 634

Keterangan/Note: ¹Sementara tidak bekerja/ *Temporarily out of work*

Sumber : Diolah dari Survei Angkatan Kerja Nasional (SAKERNAS), 2018
 Source : Based on 2018 National Labour Force Survey

POPULATION AND EMPLOYMENT

Tabel 3.2.6 Penduduk Berumur 15 Tahun Ke Atas yang Bekerja Seminggu yang Lalu Menurut Klasifikasi Jabatan dan Jenis Kelamin di Kabupaten Nagekeo, 2018
 Table Population Aged 15 Years and Worked in Previous Week by Position Classification dan Sex in Nagekeo Regency, 2018

Pendidikan Tertinggi yang Ditatamatkan Pekerjaan Utama (Jam) <i>Education Attainment and</i>	Jenis Kelamin Sex		Jumlah <i>Total</i>
	Laki-laki <i>Male</i>	Perempuan <i>Female</i>	
	(1)	(2)	
1. Tenaga Profesional <i>Professional Worker</i>	1 669	3 058	4 727
2. Tenaga Kepemimpinan dan Ketatalaksanaan <i>Leadership and Administration Workers</i>	1 617	120	1 737
3. Pejabat Pelaksana, Tenaga Tata Usaha, dan Tenaga Ybdi <i>Adminstrator Officers</i>	2 069	1 638	3 707
4. Tenaga Usaha Penjualan <i>Marketing Workers</i>	2 209	3 897	6 106
5. Tenaga Usaha Jasa <i>Service Workers</i>	882	963	1 845
6. Tenaga Usaha Tani, Ternak, Ikan, HUtan dan Perburuan <i>Agricultural Workers</i>	19 083	12 838	31 921
7. Tenaga Produksi Operasi Alat Angkutan dan Pekerja Kasar <i>Operational Workers and Hard Workers</i>	5 650	4 385	10 035
8. Lainnya <i>Others</i>	556	N/A	556
Jumlah/ Total	33 735	26 889	60 634

Sumber : Diolah dari Survei Angkatan Kerja Nasional (SAKERNAS), 2018
 Source : Based on 2018 National Labour Force Survey

Tabel 3.2.7 Penduduk Berumur 15 Tahun Ke Atas yang Bekerja seminggu lalu Menurut status Pekerjaan Utama di Kabupaten Nagekeo, 2018
 Table Population Aged 15 Years and Over Worked During Previous Week by Sex and Main Employment Status in Nagekeo Regency, 2018

Status Pekerjaan Utama <i>Main Employment Status</i>	Jenis Kelamin <i>Sex</i>		Jumlah <i>Total</i>
	Laki-laki <i>Male</i>	Perempuan <i>Female</i>	
(1)	(2)	(3)	(4)
1. Berusaha Sendiri <i>Own Account Worker</i>	6 419	5 805	12 224
2. Berusaha dibantu Buruh tidak Tetap/Buruh tidak Dibayar <i>Employer Assisted By Temporary/Unpaid Workers</i>	10 533	4 090	14 623
3. Berusaha dibantu Buruh Tetap/Buruh Dibayar <i>Employer Assisted By Permanent Workers</i>	677	148	825
4. Buruh/Karyawan/Pegawai <i>Regular Employee</i>	9 588	6 395	15 983
5. Pekerja Bebas di Pertanian dan Non Pertanian <i>Agriculture and Non Agriculture Temporary Workers</i>	3 080	691	3 771
6. Pekerja Keluarga <i>Unpaid Worker</i>	3 438	9 770	13 208
Jumlah/ <i>Total</i>	33 735	26 899	60 634

Sumber : Diolah dari Survei Angkatan Kerja Nasional (SAKERNAS), 2018
 Source : Based on 2018 National Labour Force Survey

POPULATION AND EMPLOYMENT

Tabel 3.2.8 Jumlah Pencari Kerja Terdaftar Menurut Tingkat Pendidikan Tertinggi yang Ditamatkan dan Jenis Kelamin di Kabupaten Nagekeo, 2018
Registered Job Seeker by Sex and Subdistrict in Nagekeo Regency, 2018

Pendidikan Tertinggi yang Ditamatkan <i>Educational Attainment</i>	Jenis Kelamin Sex		Jumlah <i>Total</i>
	Laki-laki <i>Male</i>	Perempuan <i>Female</i>	
(1)	(2)	(3)	(4)
• Tidak/Belum Pernah Sekolah <i>No Schooling</i>	-	-	-
• Tidak/ Belum Tamat SD <i>Not Yet Completed Primary School</i>	-	-	-
• Sekolah Dasar <i>Primary School</i>	21
• Sekolah Menengah Pertama <i>Junior High School</i>	11
• Sekolah Menengah Atas <i>Senior High School</i>	31
• Sekolah Menengah Atas Kejuruan <i>Vocational Senior High School</i>
• Diploma I/II/III Akademi <i>Academy</i>	5
• Universitas <i>University</i>	36
Jumlah <i>Total</i>	104

Sumber : Dinas Ketenagakerjaan dan Transmigrasi Kab, Nagekeo
 Source : *Nagekeo's Employment and Transmigration Service*

PENDUDUK DAN KETENAGAKERJAAN

Tabel 3.2.9 Jumlah Pencari Kerja Terdaftar Menurut Kecamatan dan Jenis Kelamin di Kabupaten Nagekeo, 2019
Registered Job Seeker by Sex and Subdistrict in Nagekeo Regency, 2018

Kecamatan Subdistrict	Terdaftar Registered Job Seeker		
	Laki-laki Male	Perempuan Female	Jumlah Total
(1)	(2)	(3)	(4)
1. Mauponggo	4	19	23
2. Keo Tengah	2	4	6
3. Nangaroro	6	8	14
4. Boawae	2	29	31
5. Aesesa Selatan	2	6	8
6. Aesesa	4	17	21
7. Wolowae	0	1	1
Jumlah	20	84	104

Sumber : Dinas Ketenagakerjaan dan Transmigrasi Kab, Nagekeo
 Source : Nagekeo's Employment and Transmigration Service



Sosial *Social*

4

Sarana Peribadatan di Kabupaten Nagekeo tahun 2018 terdiri dari:



Gereja
Katolik

17



Gereja
Protestan

7



Masjid

30



Pura

-



Wihara

-



Kapela

105



Jemaah Haji Kabupaten Nagekeo Tahun 2018

7

5



Jumlah Jemaah Haji Kabupaten Nagekeo selama tahun 2018 sebanyak 8 Jemaah Haji

PENJELASAN TEKNIS

1. Tidak/belum pernah sekolah adalah mereka yang tidak pernah atau belum pernah terdaftar dan tidak pernah terdaftar atau belum pernah aktif mengikuti pendidikan di suatu jenjang pendidikan formal. Termasuk juga yang tamat/ belum tamat taman kanak-kanak tetapi tidak melanjutkan ke sekolah dasar.
2. Masih bersekolah adalah mereka yang terdaftar dan aktif mengikuti pendidikan formal dan nonformal (Paket A, B,C) baik pendidikan dasar, menengah, maupun pendidikan tinggi. Bagi mahasiswa yang sedang cuti dianggap masih bersekolah.
3. Tidak bersekolah lagi adalah mereka yang pernah terdaftar dan aktif mengikuti pendidikan di suatu jenjang pendidikan formal dan non formal (paket A,B,C) tetapi pada saat pencacahan tidak lagi terdaftar dan tidak aktif mengikuti pendidikan.
4. Tamat sekolah adalah menyelesaikan pelajaran yang ditandai dengan lulus ujian akhir pada kelas atau tingkat terakhir suatu

TECHNICAL NOTES

1. *Not/never attending school is someone who has never attended or never been registered in a formal education, such as primary, secondary, and tertiary education. Those who just completed kindergarten are considered as never attended school.*
2. *Attending school is someone who is currently attending primary, secondary or tertiary education, including package A,B,C*
3. *Not attending school anymore is someone who is not currently attending school (formal and non formal education).*
4. *Completed particular level of education is someone who has completed particular level of education in private or public school by owning*

jenjang pendidikan di sekolah negeri maupun swasta dengan mendapatkan tanda tamat belajar/ijazah. Seorang belum pernah mengikuti pelajaran pada kelas tertinggi tetapi telah mengikuti ujian akhir dan dianggap lulus dianggap tamat sekolah.

5. Dapat membaca dan menulis artinya dapat membaca dan menulis kata-kata/kalimat sederhana dengan suatu aksara tertentu.
6. Keluhan kesehatan adalah keadaan seseorang yang mengalami gangguan kesehatan atau kejiwaan, baik karena penyakit akut, penyakit kronis, kecelakaan, kriminal, atau hal lain.
7. Mengobati sendiri adalah upaya oleh ART/keluarga dengan melakukan pengobatan sendiri tanpa datang ke tempat fasilitas kesehatan atau memanggil dokter/ petugas kesehatan ke rumahnya (misal minum obat modern, jamu, kerokan, kop, pijat) agar sembuh atau menjadi lebih ringan keluhan kesehatannya.

certicicate.

5. *Able to read and write is the ability to read and write at least a simple sentence.*
6. *Health complaint is a condition where a person has health or mental problems because of acute illness, chronically illness, accident, crimes, or others.*
7. *Self treatment is an effort of household member/family to have a health treatment by themselves without visiting health facilities or a doctor/health personnel (for instance, by taking modern medicine, herb, chief with a coin, compress, cupping suction, massage) in order to recover from illness or reduce the health complaint.*

8. Luas Lantai adalah luas lantai yang ditempati dan digunakan untuk keperluan sehari-hari (sebatas atap).
9. Air leding adalah sumber air yang berasal dari air yang telah melalui proses penjemihan dan penyehatan sebelum dialirkan kepada konsumen melalui instalasi berupa saluran air. Sumber air ini biasanya diusahakan oleh PAM/PDAM/BPAM.
10. Sumur terlindung adalah air yang berasal dari dalam tanah yang digali dan lingkaran sumur tersebut dilindungi oleh tembok paling sedikit 0,8 meter di atas tanah dan 3 meter ke bawah tanah, serta ada lantai semen sejauh 1 meter dari lingkaran sumur.
8. *Floor area is the total area which is occupied and utilized daily.*
9. *Pipe water is refined water distributed by water refinery company.*
10. *Protected wells is water that comes from the soil were excavated and their circumference of the well was protected by walls at least 0,8 meters above ground and 3 meters underground, and cement floor as far as 1 meter from the well circumference.*

4.1 Pendidikan/ *Education*

Tabel 4.1.1 Persentase Penduduk Berumur 5 Tahun ke Atas Menurut Jenis Kelamin dan Status Pendidikan di Kabupaten Nagekeo, 2018
Table Percentage of Population Aged Over 5 years old by Sex and School Participating Nagekeo Regency, 2018

Jenis Kelamin dan Kelompok Umur Sekolah <i>Sex And School Age Group</i>	Partisipasi Sekolah <i>School Participating</i>		
	Tidak/ Belum Pernah Sekolah <i>Not/ Never Attending School</i>	Masih Sekolah <i>Attending School</i>	Tidak Sekolah Lagi <i>Not Attending School Anymore</i>
(1)	(2)	(3)	(4)
Laki-Laki/ <i>Male</i>	6,08	29,75	64,17
Perempuan/ <i>Female</i>	6,12	28,85	65,04
Total	6,10	29,28	64,62

Sumber : Diolah dari Survei Sosial Ekonomi Nasional (SUSENAS) 2018
Source : Based on 2018 National Socio Economic Survey

SOCIAL

Tabel 4.1.2 Angka Partisipasi Murni (APM) dan Angka Partisipasi Kasar (APK) Menurut Jenjang Pendidikan di Kabupaten Nagekeo, 2018
 Table *Enrollment Rate and Gross Enrollment Rate by Educational Level of Nagekeo Regency, 2018*

Jenjang Pendidikan <i>Educational Level</i>	APM <i>Enrollment Rate</i>	APK <i>Gross Enrollment Rate</i>
(1)	(2)	(3)
1. Sekolah Dasar/MI <i>Elementary School</i>	98,79	114,96
2. SLTP/MTs <i>Junior High School</i>	73,69	87,58
3. SMU/SMK/MA <i>Senior High School (General)/ Vocational</i>	50,77	60,13

Catatan/Note: *)Data tidak tersedia/Data unavailable

Sumber : Diolah dari Survei Sosial Ekonomi Nasional (SUSENAS) 2018

Source : Based on 2018 National Socio Economic Survey

Tabel 4.1.3 Jumlah Sekolah, Guru, dan Murid Sekolah Dasar (SD) di Bawah Kementerian Pendidikan dan Kebudayaan Menurut Kecamatan di Kabupaten Nagekeo, 2017/2018
Number of Schools, Teachers, and Pupils in Primary Schools Under The Ministry of Education and Culture by Subdistrict in Nagekeo Regency, 2017/2018

Kecamatan <i>Subdistrict</i>	Sekolah <i>School</i>	Murid <i>Pupil</i>	Guru <i>Teacher</i>
(1)	(2)	(3)	(4)
1. Mauponggo	29	2 998	239
2. Keo Tengah	25	1 958	187
3. Nangaroro	30	2 754	239
4. Boawae	36	5 565	342
5. Aesesa Selatan	13	950	114
6. Aesesa	35	5 070	407
7. Wolowae	9	724	72
Jumlah/ <i>Total</i>	177	20 019	1 600

Sumber : Kementerian Pendidikan dan Kebudayaan, Data Semester Ganjil 2017
 Source : *Ministry of Educations and Culture, 2017 Odd Semester Data*

Tabel 4.1.4 Jumlah Sekolah, Guru dan Murid Madrasah Ibtidaiyah Menurut Kecamatan di Kabupaten Nagekeo, 2017/2018
 Table Number of School, Teachers and Pupils of Madrasah Ibtidaiyah by Subdistrict in Nagekeo Regency, 2017/2018

Kecamatan Subdistrict	Sekolah School	Murid Pupil	Guru Teacher
(1)	(2)	(3)	(4)
1. Mauponggo	-	-	-
2. Keo Tengah	-	-	-
3. Nangaroro	-	-	-
4. Boawae	-	-	-
5. Aesesa Selatan	-	-	-
6. Aesesa	3	557	48
7. Wolowae	-	-	-
Jumlah/ Total	3	557	48

Sumber : Kementrian Agama Kab. Nagkeo
 Source : Nagekeo's Ministry of Religion Affairs

Tabel 4.1.5 Jumlah Sekolah, Guru, dan Murid Sekolah Menengah Pertama (SMP) di Bawah Kementerian Pendidikan dan Kebudayaan Menurut Kecamatan di Kabupaten Nagekeo, 2017/2018
Number of Schools, Teachers, and Pupils in Junior High Schools Under The Ministry of Education and Culture by Subdistrict in Nagekeo Regency, 2017/2018

Kecamatan Subdistrict	Sekolah School	Murid Pupil	Guru Teacher
(1)	(2)	(3)	(4)
1. Mauponggo	9	1 192	103
2. Keo Tengah	5	756	73
3. Nangaroro	9	1 063	105
4. Boawae	13	2 779	200
5. Aesesa Selatan	4	411	44
6. Aesesa	14	2 318	213
7. Wolowae	2	215	32
Jumlah/ Total	56	8 734	770

Sumber : Kementerian Pendidikan dan Kebudayaan, Data Semester Ganjil 2017
 Source : *Ministry of Educations and Culture, 2017 Odd Semester Data*

Tabel 4.1.6 Jumlah Sekolah, Guru dan Murid Madrasah Tsanawiyah Menurut Kecamatan di Kabupaten Nagekeo, 2017/2018
 Table Number of School, Teachers and Pupils Madrasah Tsanawiyah by Subdistrict in Nagekeo Regency, 2017/2018

Kecamatan Subdistrict	Sekolah School	Murid Pupil	Guru Teacher
(1)	(2)	(3)	(4)
1. Mauponggo	1	70	11
2. Keo Tengah	1	23	10
3. Nangaroro	1	62	14
4. Boawae	-	-	-
5. Aesesa Selatan	-	-	-
6. Aesesa	2	402	45
7. Wolowae	-	-	-
Jumlah/ Total	5	557	80

Sumber : Kementrian Agama Kab. Nagekeo
 Source : Nagekeo's Ministry of Religion Affairs

Tabel 4.1.7 Jumlah Sekolah, Guru, dan Murid Sekolah Menengah Atas (SMA) di Bawah Kementerian Pendidikan dan Kebudayaan Menurut Kecamatan di Kabupaten Nagekeo, 2017/2018
 Table Number of Schools, Teachers, and Pupils in Senior High Schools Under The Ministry of Education and Culture by Subdistrict in Nagekeo Regency, 2017/2018

Kecamatan Subdistrict	Sekolah School	Murid Pupil	Guru Teacher
(1)	(2)	(3)	(4)
1. Mauponggo	1	407	39
2. Keo Tengah	1	324	30
3. Nangaroro	1	213	22
4. Boawae	3	1 511	85
5. Aesesa Selatan	-	-	-
6. Aesesa	4	1 902	153
7. Wolowae	1	253	34
Jumlah/ Total	11	4 610	363

Sumber : Kementerian Pendidikan dan Kebudayaan, Data Semester Ganjil 2017
 Ministry of Educations and Culture, 2017 Odd Semester Data

Tabel 4.1.8 Jumlah Sekolah, Guru dan Murid Madrasah Aliyah Menurut Kecamatan di Kabupaten Nagekeo, 2017/2018
 Table Number of School, Teachers and Pupils of Madrasah Aliyah by Subdistrict in Nagekeo Regency, 2017/2018

	Kecamatan <i>Subdistrict</i>	Sekolah <i>School</i>	Murid <i>Pupil</i>	Guru <i>Teacher</i>
	(1)	(2)	(3)	(4)
1.	Mauponggo	-	-	-
2.	Keo Tengah	-	-	-
3.	Nangaroro	-	-	-
4.	Boawae	-	-	-
5.	Aesesa Selatan	-	-	-
6.	Aesesa	2	323	48
7.	Wolowae	-	-	-
	Jumlah/ <i>Total</i>	2	323	48

Sumber : Kementrian Agama Kab. Nagkeo
 Source : Nagekeo's Ministry of Religion Affairs

Tabel 4.1.9 Jumlah Sekolah, Guru dan Murid Sekolah Menengah Kejuruan Menurut Kecamatan di Kabupaten Nagekeo, 2017/2018
Table Number of School, Teachers and Pupils Vocational Senior Level by Subdistrict in Nagekeo Regency, 2017/2018

Kecamatan <i>Subdistrict</i>	Sekolah <i>School</i>	Murid <i>Pupil</i>	Guru <i>Teacher</i>
(1)	(2)	(3)	(4)
1. Mauponggo	-	-	-
2. Keo Tengah	-	-	-
3. Nangaroro	1	104	19
4. Boawae	1	481	32
5. Aesesa Selatan	1	135	24
6. Aesesa	2	1 485	107
7. Wolowae	-	-	-
Jumlah/ <i>Total</i>	5	2 205	182

Sumber : Kementerian Pendidikan dan Kebudayaan, Data Semester Ganjil 2017
Source Ministry of Educations and Culture, 2017 Odd Semester Data

Tabel 4.1.10 Persentase Kelulusan UN-UASBN menurut Jenjang Pendidikan di Kabupaten Nagekeo, 2017/2018
 Table Percentage of Comprehensive Graduate By Educational Level in Nagekeo Regency, 2017/2018

Jenjang Pendidikan <i>Educational Level</i>	Jumlah Peserta <i>participant</i>	Lulus UN-UASBN <i>Comprehensive Graduate</i>	
		Jumlah <i>Total</i>	Persentase <i>Percentage</i>
(1)	(2)	(3)	(4)
1. SD/MI <i>Primary</i>	3 366	3 366	100,00
2. SMP/MTs <i>Junior</i>	2 956	2 944	99,59
3. SMA/MA <i>Senior</i>
4. SMK <i>Vocational Senior</i>

Sumber : Dinas Pendidikan dan Kebudayaan Kab. Nagekeo
 Source : Education and Culture Service Of Nagekeo Regency

Tabel 4.1.11 Persentase Penduduk Berumur 10 tahun Keatas menurut Ijazah Tertinggi yang Dimiliki dan Jenis Kelamin di Kabupaten Nagekeo, 2018
 Table Percentage of Population Aged 10 Years and Over By Educational Attainment and Sex in Nagekeo Regency, 2018

	Ijazah Tertinggi <i>Educational Attainment</i>	Laki-laki <i>Male</i>	Perempuan <i>Female</i>	Jumlah <i>Total</i>
	(1)	(2)	(3)	(4)
1.	Tidak Punya Ijazah SD <i>None</i>	30,26	26,66	28,37
2.	SD/MI sederajat <i>Primary graduate</i>	34,47	36,43	35,49
3.	SLTP/MTS sederajat/ kejuruan <i>Junior graduate</i>	13,86	11,54	12,64
4.	SLTA/MA <i>Senior High graduate/ Vocational Graduate</i>	11,57	13,99	12,84
5.	SMK/MAK <i>MA/Vocational MA</i>	2,95	1,44	2,16
6.	Diploma I/II	0,52	0,44	0,48
7.	Diploma III/ Sarjana Muda <i>Academy/ Diploma III</i>	0,93	2,25	1,62
8.	Diploma IV/S1/ S2/S <i>Bachelor's Degree/ Master/Doctorate's Degree</i>	5,44	7,24	60,39
	Jumlah/ <i>Total</i>	100,00	100,00	100,00

Sumber : Diolah dari Survei Sosial Ekonomi Nasional (SUSENAS), 2018
 Source : Based on 2018 National Socio Economic Survey

Tabel	4.1.12	Persentase Penduduk Kabupaten Nagekeo Berumur 10 tahun Keatas menurut Kepandaian Membaca dan Menulis dan Jenis Kelamin di Kabupaten Nagekeo, 2018
Table		<i>Percentage of Population Aged 10 Years and Over by Sex and Skill of Reading and Writing in Nagekeo Regency , 2018</i>

Dapat Membaca dan Menulis <i>Skill of Reading and Writing</i>	Laki-laki <i>Male</i>	Perempuan <i>Female</i>	L + P <i>M + F</i>
(1)	(2)	(3)	(4)
1. Dapat Membaca dan Menulis <i>Literated</i>			
• Huruf latin <i>Latin</i>	95,60	94,54	95,04
• Huruf Lainnya <i>Other Alphabet</i>	6,12	6,58	6,36
2. Buta Huruf <i>Iliterated</i>	4,40	5,46	4,96

Sumber : Diolah dari Survei Sosial Ekonomi Nasional (SUSENAS), 2018
 Source : *Based on 2018 National Socio Economic Survey*

4.2 Kesehatan/ Health

Tabel 4.2.1 Jumlah Fasilitas Kesehatan Menurut Kecamatan di Kabupaten Nagekeo, 2018
 Table Number of Health Facility by Subdistrict in Nagekeo Regency, 2018

Kecamatan Subdistrict	Rumah Sakit Hospital	Rumah Bersalin Maternity Hospital	Puskesmas Public Health Center	Puskesmas Pembantu Subsidiary of Public Health Center	POSKESDES	POLINDES
(1)	(2)	(3)	(4)	(5)	(6)	(7)
1. Mauponggo	-	-	1	7	1	14
2. Keo Tengah	-	-	1	4	1	8
3. Nangaroro	-	-	1	6	1	6
4. Boawae	-	-	1	7	3	9
5. Aesesa Selatan	-	-	1	1	1	3
6. Aesesa	1	-	1	7	1	6
7. Wolowae	-	-	1	2	1	2
Nagekeo	1	-	7	34	9	50

Sumber : Dinas Kesehatan Kab. Nagekeo
 Source : Health Services of Nagekeo

Tabel 4.2.2 Jumlah Tenaga Kesehatan Menurut Unit kerja dan Sarana Pelayanan Kesehatan di Kabupaten Nagekeo, 2018
 Table Number of Health Personnel Service By Status in Nagekeo Regency, 2018

Unit Kerja Work Unit	Tenaga Medis Medical Personnel				Tenaga Non Medis nonMedical Personnel			
	Dokter Doctor	Perawat Nurse	Bidan Midwife	Farmasi Pharmacy	Ahli Gizi Nutrition Expert	Teknisi Medis*) Technical Medic	Sanitasi Hygiene Expert	Kesehatan Masyarakat
(1)	(2)	(3)	(4)	(5)	(6)	(7)	(8)	(9)
Puskesmas	23	244	221	16	11	32	15	6
Instalasi farmasi Pharmacy	-	-	-	5	-	-	-	-
Labkesda Regional Lab	-	-	-	-	-	-	-	-
Dinkes Health Service	1	9	2	4	3	8	3	22
Rumah sakit Hospital	5	-	-	-	-	-	-	-
Jumlah/ Total	29	253	223	25	14	40	18	28

Sumber : Dinas Kesehatan Kab. Nagekeo
 Source : Health Services of Nagekeo

Tabel 4.2.3 Jumlah Dokter Spesialis, Dokter Umum, dan Dokter Gigi Menurut Sarana Pelayanan Kesehatan di Kabupaten Nagekeo, 2018
 Table Number of Specialist, General Doctor, and Dentist by Type of Health Facility in Nagekeo Regency, 2018

Unit Kerja <i>Work Division</i>	Dokter Spesialis <i>Specialist</i>	Dokter Umum <i>General Doctor</i>	Dokter Gigi <i>Dentist</i>
(1)	(2)	(3)	(4)
Puskesmas	-	19	4
Rumah Sakit <i>Hospital</i>	4	-	1
Institusi Diknakes/Diklat	-	-	-
Sarana Kesehatan Lain <i>Other Health Facility</i>	-	-	-
Dinkes Kabupaten <i>Health Service</i>	-	-	1
Jumlah/ Total	4	19	6

Sumber : Dinas Kesehatan Kab. Nagekeo
 Source : Health Services of Nagekeo

Tabel 4.2.4 Jumlah Balita yang Pernah Mendapat Imunisasi Menurut Kecamatan dan Jenis Imunisasi di Kabupaten Nagekeo, 2018
 Table *Baby Immunization by Subdistrict in Nagekeo Regency, 2018*

Kecamatan Subdistrict	BCG	DPT1 + HB1	DPT3 + HB3	Polio3	Campak	Hepatitis B3 ^{*)}
(1)	(2)	(3)	(4)	(5)	(6)	(7)
1. Mauponggo	335	317	338	-	352	-
2. Keo Tengah	115	113	110	-	95	-
3. Nangaroro	176	156	157	-	150	-
4. Boawae	617	632	604	-	571	-
5. Aesesa Selatan	18	20	18	-	18	-
6. Aesesa	578	625	655	-	540	-
7. Wolowae	42	49	35	-	52	-
Jumlah/ Total	1 881	1 912	1 917	-	1 778	-

Catatan/Note: *)Data tidak tersedia/Data unavailable

Sumber : Dinas Kesehatan Kab. Nagekeo
 Source : Health Services of Nagekeo

Tabel 4.2.5 Jumlah Kasus 10 Penyakit Terbanyak di Kabupaten Nagekeo, 2018
 Table Number of Cases of the 10 Most Diseases in Nagekeo Regency, 2018

Jenis Penyakit <i>The Type of Disease</i>		Jumlah Kasus <i>Number of Cases</i>
(1)		(2)
1.	ISPA	19 067
2.	Myalgia	6 556
3.	Vulnus Infeksi	4 554
4.	Obs. Febris	3 400
5.	Gastritis	3 324
6.	Reumatik	1 792
7.	HT	1 684
8.	GEA	1 521
9.	VL	1 097
10.	Alergi Kulit	920

Sumber : Dinas Kesehatan Kab. Nagekeo
 Source : Health Services of Nagekeo

Tabel 4.2.6 Jumlah Bayi lahir, Bayi Berat Badan Lahir Rendah (BBLR), BBLR Dirujuk, dan Bergizi Buruk Menurut Kecamatan di Kabupaten Nagekeo, 2018
 Table Number of Born Baby, Baby with Low Weight at Birth by Subdistrict in Nagekeo Regency, 2018

Kecamatan Subdistrict	Bayi Lahir Born Baby				
	Bayi lahir Births	Ditimbang Be Pondered	BBLR Low Weight at Birth	%BBLR Percentage Dirujuk Treated	Gizi buruk
(1)	(2)	(3)	(5)	(6)	(7)
1. Mauponggo	327	177	58	29	1
2. Keo Tengah	222	222	13	-	-
3. Nangaroro	289	283	14	-	2
4. Boawae	607	605	63	-	2
5. Aesesa Selatan	137	136	21	-	2
6. Aesesa	750	746	44	-	-
7. Wolowae	101	101	10	-	-
Jumlah/ Total	2 433	2 270	223	29	7

Sumber : Dinas Kesehatan Kab. Nagekeo
 Source : Health Services of Nagekeo

Tabel 4.2.7 Jumlah Ibu Hamil Melakukan Kunjungan K1, Kunjungan K4 dan Mendapat Tablet Zat Besi (Fe3) Menurut Kecamatan di Kabupaten Nagekeo, 2018
Pregnant Mother Covered by Health Service and Given Fe3 pill by Subdistrict in Nagekeo Regency, 2018

Kecamatan <i>Subdistrict</i>	Jumlah Ibu Hamil <i>Pregnant Mother</i>	Melakukan Kunjungan K1 <i>One Visit</i>	Melakukan Kunjungan K4 <i>Four Visit</i>	Kurang Energi Kronis (KEK) <i>Chronic Energy Deficiency</i>	Mendapat Zat Besi Fe3 <i>Receiving Iron Supplement</i>
(1)	(2)	(3)	(4)	(5)	(6)
1. Mauponggo	555	358	271	-	380
2. Keo Tengah	354	229	196	-	240
3. Nangaroro	474	323	286	-	268
4. Boawae	931	634	491	-	402
5. Aesesa Selatan	205	128	126	-	140
6. Aesesa	1 273	874	696	-	864
7. Wolowae	155	97	88	-	133
Jumlah/ <i>Total</i>	3 947	2 643	2 154	-	2 427

Sumber : Dinas Kesehatan Kab. Nagekeo
 Source : *Health Services of Nagekeo*

Tabel 4.2.8 Jumlah Remaja Usia 15-24 Tahun yang Mendapat Penyuluhan Tentang Kesehatan Reproduksi (Kespro), HIV/AIDS, dan Keluarga Berencana Menurut Kecamatan di Kabupaten Nagekeo, 2017
Number of Young People Aged 15-24 Who Had Counselling on Reproductive Health, HIV/AIDS, Family Planning by Subdistrict in Nagekeo Regency, 2017

Kecamatan Subdistrict	Penyuluhan Kespro Reproductive Health Counselling	Penyuluhan HIV/AIDS HIV/AIDS Counselling	Penyuluhan KB Family Planning Counselling
(1)	(2)	(3)	(4)
1. Mauponggo	10	-	57
2. Keo Tengah	-	-	209
3. Nangaroro	-	2	29
4. Boawae	-	-	57
5. Aesesa Selatan	-	-	-
6. Aesesa	-	-	71
7. Wolowae	-	-	-
Nagekeo	10	2	423

Sumber : Dinas Kesehatan Kab. Nagekeo
 Source : Health Services of Nagekeo

Tabel 4.2.9 Jumlah Kasus HIV/AIDS, Infeksi Seksual Menular (IMS), DBD Diare, TB dan Malaria yang Ditangani Menurut Kecamatan di Kabupaten Nagekeo, 2018
 Table Number of Taken Care HIV/AIDS Victim, IMS, DBD, Diarrhea, Tuberculosis (TB) and Malaria by Subdistrict in Nagekeo Regency, 2018

Kecamatan Subdistrict	HIV/AIDS	IMS Sexually Transmitted Infection	DBD Dengue Fever	Diare Diarrhea	TB*) Tuberculosis	Malaria
(1)	(2)	(3)	(4)	(5)	(6)	(7)
1. Mauponggo	-	-	-	246	5	31
2. Keo Tengah	-	-	-	163	4	8
3. Nangaroro	1	-	-	489	13	6
4. Boawae	-	-	-	703	16	9
5. Aesesa Selatan	2	-	-	16	3	3
6. Aesesa	13	-	12	381	25	6
7. Wolowae	-	-	-	219	2	2
Nagekeo	16	-	12	2 217	67	59

Sumber : Dinas Kesehatan Kab. Nagekeo
 Source : Health Services of Nagekeo

Tabel 4.2.10 Jumlah Klinik Keluarga Berencana (KKB) dan Pos Pelayanan Keluarga Berencana Desa (PPKBD) Menurut Kecamatan di Kabupaten Nagekeo, 2018

Table *Number of Family Planning Clinic and Centre by Subdistrict in Nagekeo Regency, 2018*

Kecamatan <i>Subdistrict</i>	KKB <i>Family Planning Clinic</i>	PPKBD <i>Family Planning Service Centre</i>
(1)	(2)	(3)
1. Mauponggo	1	21
2. Keo Tengah	1	16
3. Nangaroro	1	19
4. Boawae	1	27
5. Aesesa Selatan	1	7
6. Aesesa	1	18
7. Wolowae	1	5
Nagekeo	7	113

Sumber : Dinas Pengendalian Penduduk dan Keluarga Berencana
Source : *Population Control and Family Planning Service of Nagekeo*

Tabel 4.2.11 Jumlah Pasangan Usia Subur dan Peserta KB Aktif Menurut Kecamatan di Kabupaten Nagekeo, 2018
Table Number of Childbearing Age Couple and Family Planning Active Participant by Subdistrict in Nagekeo Regency, 2018

Kecamatan Subdistrict	Jumlah PUS Eligible Couples	Peserta KB Aktif Family Planning Participants			
		IUD	MOW	MOP	Kondom Condom
(1)	(2)	(3)	(4)	(5)	(6)
1. Mauponggo	2 800	540	239	-	5
2. Keo Tengah	1 522	73	155	1	3
3. Nangaroro	2 367	126	197	-	5
4. Boawae	4 062	461	648	5	4
5. Aesesa Selatan	893	13	77	-	-
6. Aesesa	4 570	353	272	7	-
7. Wolowae	765	4	35	2	-
Nagekeo	16 979	1 570	1 623	15	17

Sumber : Dinas Pengendalian Penduduk dan Keluarga Berencana
 Source : Population Control and Family Planning Service of Nagekeo

Tabel
Table 4.2.11 Lanjutan
Continued

Kecamatan Subdistrict	Peserta KB Aktif Family Planning Participants			Jumlah Total
	Implant Implants	Suntikan Injections	Pil Pill	
(1)	(7)	(8)	(9)	(10)
1. Mauponggo	484	295	104	1 667
2. Keo Tengah	288	226	32	778
3. Nangaroro	475	564	121	1 488
4. Boawae	772	898	82	2 870
5. Aesesa Selatan	150	177	52	469
6. Aesesa	410	1 244	196	2 482
7. Wolowae	47	289	90	467
Nagekeo	2 626	3 693	677	10 221

Sumber : Dinas Pengendalian Penduduk dan Keluarga Berencana
Source : Population Control and Family Planning Service of Nagekeo

Tabel 4.2.12 Jumlah dan Persentase Bayi 0-6 Bulan yang Diberi ASI Eksklusif Menurut Kecamatan di Kabupaten Nagekeo, 2018
Table 4.2.12 0-6 Months Baby Gived Exclusively Mother's Milk by Subdistrict in Nagekeo Regency, 2018

Kecamatan <i>Subdistrict</i>	Jumlah Bayi 0-6 Bulan <i>Baby</i>	Asi Eksklusif <i>Gived Exclusively Mother's Milk</i>	
		Jumlah <i>Total</i>	%
(1)	(2)	(3)	(4)
1. Mauponggo	301	241	80,07
2. Keo Tengah	177	140	79,10
3. Nangaroro	254	126	49,61
4. Boawae	584	434	74,32
5. Aesesa Selatan	130	124	95,38
6. Aesesa	752	588	78,19
7. Wolowae	89	86	96,63
Jumlah/ <i>Total</i>	2 287	1 739	76,00

Sumber : Dinas Kesehatan Kab. Nagekeo
Source : Health Services of Nagekeo

Tabel 4.2.13 Jumlah dan Persentase Bayi yang Lahir Hidup dan Lahir Mati Menurut Kecamatan di Kabupaten Nagekeo, 2018
 Table Number and Percentage Live Birth and Stillbirth by Subdistrict in Nagekeo Regency, 2018

Kecamatan Subdistrict	Jumlah Kelahiran Birth	Lahir Hidup Live Birth		Lahir Mati Stillbirth	
		Jumlah Total	%	Jumlah Total	%
(1)	(2)	(3)	(4)	(5)	(6)
1. Mauponggo	327	333	101,83	9	2,75
2. Keo Tengah	222	201	90,54	3	1,35
3. Nangaroro	289	1 061	367,13	10	3,46
4. Boawae	607	649	106,92	3	0,49
5. Aesesa Selatan	144	137	95,14	4	2,78
6. Aesesa	825	750	90,91	6	0,73
7. Wolowae	101	101	100	4	3,96
Jumlah/ Total	2 515	3 232	128,51	39	1,55

Sumber : Dinas Kesehatan Kab. Nagekeo
 Source : Health Services of Nagekeo

Tabel 4.2.14 Jumlah Kematian Maternal Menurut Kecamatan di Kabupaten Nagekeo, 2018
 Table Number of Maternal Death by Subdistrict in Nagekeo Regency, 2018

Kecamatan Subdistrict	Kematian Ibu Maternal Maternal Death			Jumlah Total
	Kematian Ibu Hamil Pregnant Mother death	Kematian Ibu Bersalin Birth Mother Death	Kematian Ibu Nifas Childbirth Mother Death	
(1)	(2)	(3)	(4)	(5)
1. Mauponggo	-	-	-	-
2. Keo Tengah	-	-	-	-
3. Nangaroro	-	-	1	1
4. Boawae	-	-	1	1
5. Aesesa Selatan	-	-	-	-
6. Aesesa	1	-	1	2
7. Wolowae	-	-	-	-
Nagekeo	1	-	3	4

Sumber : Dinas Kesehatan Kab. Nagekeo
 Source : Health Services of Nagekeo

Tabel 4.2.15 Jumlah Desa/Kelurahan Yang Memiliki Sarana Kesehatan Menurut Kecamatan di Kabupaten Nagekeo, 2018
 Table Number of Villages Having Health Facilities by Subdistrict in Nagekeo Regency, 2018

Kecamatan Subdistrict	Rumah Sakit Hospital	Rumah Bersalin Maternity Hospital	Poliklinik Polyclinic	Puskesmas Public Health Center	Puskesmas Pembantu Subsidiary of Public Health Center	Apotek Pharmacy
(1)	(2)	(3)	(4)	(5)	(6)	(7)
8. Mauponggo	0	0	0	1	6	1
9. Keo Tengah	0	0	1	1	4	0
10. Nangaroro	0	0	1	1	6	0
11. Boawae	0	0	2	1	8	3
12. Aesesa Selatan	0	0	0	1	2	0
13. Aesesa	1	0	3	1	8	4
14. Wolowae	0	0	0	1	2	0
Nagekeo	1	0	7	7	36	8

Sumber : BPS, Pendataan Potensi Desa (Podes)
 Source : BPS-Statistics Indonesia, Village Potential Data Collecting

4.3 Agama/Religion

Tabel 4.3.1 Jumlah Penduduk Menurut Kecamatan dan Agama yang Dianut di Kabupaten Nagekeo, 2018
 Table Population by Subdistrict and Religion in Nagekeo Regency, 2018

Kecamatan Subdistrict	Islam	Protestan Christian	Katolik Catholic	Hindu	Budha Buddha	Lainnya Other
(1)	(2)	(3)	(4)	(5)	(6)	(7)
1. Mauponggo	2 149	128	22 289	-	-	-
2. Keo Tengah	1 006	13	14 689	-	-	-
3. Nangaroro	1 254	26	19 322	-	-	-
4. Boawae	407	241	37 366	-	-	-
5. Aesesa Selatan	-	-	8 696	-	-	-
6. Aesesa	9 432	603	34 184	9	-	-
7. Wolowae	630	1	4 951	-	-	-
Nagekeo	14 878	1 012	141 497	9	-	-

Sumber : Kementrian Agama Kab. Nagekeo
 Source : Ministry of Religions Affairs of Nagekeo

Tabel 4.3.2 Jumlah Tempat Ibadah Menurut Kecamatan di Kabupaten Nagekeo, 2018
 Table Number of House of Worship by Subdistrictin Nagekeo Regency, 2018

Kecamatan Subdistrict	Gereja Katolik Chatolic Church	Gereja Protestan Church	Masjid Mosque	Pura Shrine	Wihara Monastery	Kapela Chapel
(1)	(2)	(3)	(4)	(5)	(6)	(7)
1. Mauponggo	3	1	6	-	-	27
2. Keo Tengah	2	-	4	-	-	13
3. Nangaroro	3	2	7	-	-	15
4. Boawae	4	1	1	-	-	20
5. Aesesa Selatan	1	-	-	-	-	9
6. Aesesa	3	3	11	-	-	19
7. Wolowae	1	-	1	-	-	2
Nagekeo	17	7	30	-	-	105

Sumber : Kementrian Agama Kab. Nagekeo
 Source : Ministry of Religions Affairs of Nagekeo

Tabel 4.3.3 Jumlah Rohaniawan Kristen Katolik Menurut Kecamatan dan Status dan Kewarganegaraan di Kabupaten Nagekeo, 2018
 Table Number of Catholic Clergy by Subdistrict, Status and Citizenship in Nagekeo Regency, 2018

Kecamatan Subdistrict	Pastor Catholic Priest		Bruder Friar		Suster Nun	
	WNA	WNI	WNA	WNI	WNA	WNI
	Foreign	Indonesian	Foreign	Indonesian	Foreign	Indonesian
(1)	(2)	(3)	(4)	(5)	(6)	(7)
1. Mauponggo	-	5	-	-	-	9
2. Keo Tengah	-	3	-	2	-	4
3. Nangaroro	-	5	-	-	-	5
4. Boawae	-	8	-	6	-	28
5. Aesesa Selatan	-	2	-	-	-	-
6. Aesesa	2	16	-	6	1	30
7. Wolowae	-	1	-	-	-	9
Nagekeo	2	40	-	14	1	85

Sumber : Kementerian Agama Kab. Nagekeo
 Source : Ministry of Religions Affairs of Nagekeo

SOCIAL

Tabel 4.3.4 Jumlah Rohaniawan Kristen Protestan Menurut Kecamatan dan Status dan Kewarganegaraan di Kabupaten Nagekeo, 2018
 Table Number of Protestant Clergy by Subdistrict, Status and Citizenship in Nagekeo Regency, 2018

Kecamatan Subdistrict	Pendeta Pastor		Guru Injil Preacher	
	WNA Foreign	WNI Indonesian	WNA Foreign	WNI Indonesian
(1)	(2)	(3)	(4)	(5)
1. Mauponggo	-	-	-	-
2. Keo Tengah	-	-	-	-
3. Nangaroro	-	-	-	-
4. Boawae	-	-	-	-
5. Aesesa Selatan	-	-	-	-
6. Aesesa	-	3	-	-
7. Wolowae	-	-	-	-
Nagekeo	-	3	-	-

Sumber : Kementerian Agama Kab. Nagekeo
 Source : Ministry of Religions Affairs of Nagekeo

Tabel 4.3.5 Jumlah Rohaniawan Islam Menurut Kecamatan di Kabupaten Nagekeo, 2018
 Table *Number of Moslem Clergy by Subdistrict in Nagekeo Regency, 2018*

Kecamatan Subdistrict	Imam	Khatib	Bilal	Doja	Da'li
(1)	(2)	(3)	(4)	(5)	(6)
1. Mauponggo	6	6	6	6	6
2. Keo Tengah	7	4	7	7	7
3. Nangaroro	10	7	10	10	10
4. Boawae	1	1	1	2	2
5. Aesesa Selatan	-	-	-	-	-
6. Aesesa	21	11	21	21	21
7. Wolowae	2	1	2	2	2
Nagekeo	47	30	47	48	48

Sumber : Kementrian Agama Kab. Nagekeo
 Source : *Ministry of Religions Affairs of Nagekeo*

Tabel 4.3.6 Jumlah Nikah, Talaq, Cerai dan Rujuk Menurut Kecamatan di Kabupaten Nagekeo, 2018
 Table Number of Marriages, Divorces, and Reconciliations Couple by Subdistrict in Nagekeo Regency, 2018

Kecamatan Subdistrict	Nikah Marriages	Talaq	Cerai Divorces	Rujuk Reconciliation
(1)	(2)	(3)	(4)	(5)
1. Mauponggo	11	-	-	-
2. Keo Tengah	14	-	-	-
3. Nangaroro	8	-	-	-
4. Boawae	-	-	-	-
5. Aesesa Selatan	-	-	-	-
6. Aesesa	65	-	-	-
7. Wolowae	-	-	-	-
Nagekeo	98	-	-	-

Sumber : Kementrian Agama Kab. Nagekeo
 Source : Ministry of Religions Affairs of Nagekeo

Tabel 4.3.7 Jumlah Jemaah Haji yang diberangkatkan ke Tanah Suci Menurut Kecamatan dan Jenis Kelamin di Kabupaten Nagekeo, 2018
 Table Number of Moslem Pilgrims Departured for Mecca by Sex and Subdistrict in Nagekeo Regency, 2018

Kecamatan Subdistrict	Laki-laki Male	Perempuan Female	Jumlah Total
(1)	(2)	(3)	(4)
1. Mauponggo	-	-	-
2. Keo Tengah	-	-	-
3. Nangaroro	-	-	-
4. Boawae	-	-	-
5. Aesesa Selatan	-	-	-
6. Aesesa	4	4	8
7. Wolowae	-	-	-
Nagekeo	4	4	8

Sumber : Kementerian Agama Kab. Nagekeo
 Source : Ministry of Religions Affairs of Nagekeo

4.4 Kriminalitas/ Crime

Tabel 4.4.1 Jumlah Tindak Pidana Menurut Kepolisian Sektor di Kabupaten Nagekeo, 2016-2018
 Table Number of Reported Criminal Cases by subdistrict Police Office in Nagekeo Regency, 2016-2018

Kepolisian Sektor Subdistrict Police Office	2016	2017	2018
(1)	(2)	(3)	(4)
1. Mauponggo
2. Nangaroro
3. Boawae	83
4. Aesesa
Nagekeo

Sumber : Polisi Sektor
 Source : Subdistrict Police Officer

Tabel 4.4.2 : Persentase Penyelesaian Tindak Pidana Menurut Kepolisian Sektor di Kabupaten Nagekeo, 2016-2018
 Table Percentage of Crime Clearance Rate by Subdistrict Police Office in Nagekeo Regency, 2016-2018

Kepolisian Sektor <i>Subdistrict Police Office</i>	2016	2017	2018
(1)	(2)	(3)	(4)
1. Mauponggo
2. Nangaroro
3. Boawae	79
4. Aesesa
Nagekeo

Sumber : Polisi Sektor
 Source : Subdistrict Police Officer

4.5 Kesejahteraan Sosial/ Social Welfare

Tabel 4.5.1 Jumlah Keluarga Menurut Kecamatan dan Klasifikasi Keluarga di Kabupaten Nagekeo, 2018*)
 Table Number of Households by Subdistrict and Household Classification in Nagekeo Regency, 2018*)

Kecamatan Subdistrict	Pra Sejahtera Preprosperous Family	Keluarga Sejahtera Prosperous Family				Jumlah Total
		I	II	III	III+	
(1)	(2)	(3)	(4)	(5)	(6)	(7)
1. Mauponggo
2. KeoTengah
3. Nangaroro
4. Boawae
5. AesesaSelatan
6. Aesesa
7. Wolowae
Nagekeo

Catatan/Note: *)Data tidak tersedia/Data unavailable

Sumber : BKKBN dan PPPA
 Source : BKKBN dan PPPA

Tabel 4.5.2
 Table Poverty Line and Number of Poor People in Nagekeo Regency, 2011-2018

Tahun Year	Garis Kemiskinan <i>Poverty Line</i> (Rupiah)	Penduduk Miskin <i>Number of Poor People</i>	
		Jumlah <i>Total</i>	Persentase <i>Percentage</i>
(1)	(2)	(3)	(4)
2011	204 579	16,03	12,01
2012	230 619	16,20	12,16
2013	252 083	16,50	12,08
2014	268 750	16,64	12,02
2015	274 620	20,00	14,34
2016	292 032	19,18	13,61
2017	316 717	19,20	13,48
2018	323 316	18,69	12,98

Sumber : Survei Sosial Ekonomi nasional
 Source : *Socio Economic National Survey*

Tabel 4.5.3 Penyanggah Masalah Kesejahteraan Sosial (PMKS) Menurut Kecamatan di Kabupaten Nagekeo, 2018
 Table Person with Social Welfare Problems by Subdistrict in Nagekeo Regency, 2018

Kecamatan Subdistrict	Anak Balita Terlantar Neglected Toddler	Anak Terlantar Neglected Children	Anak yang Berhadapan dengan Hukum Children in Conflict with the Law	Anak Jalanan Homeless Children	Anak dengan Kedisabilitas Disability Children	Anak yang Menjadi Korban Tindak Kekerasan Atau Diperlakukan Salah Abused Children	Anak yang Memerlukan Perlindungan Khusus Children Need Special Protection
(1)	(2)	(3)	(4)	(5)	(6)	(7)	(8)
1. Mauponggo	22	96	1	-	19	1	1
2. Keo Tengah	15	76	-	1	6	-	-
3. Nangaroro	31	125	-	2	3	10	-
4. Boawae	46	181	1	-	42	1	-
5. Aesesa Selatan	11	22	-	1	2	3	-
6. Aesesa	9	51	-	-	8	1	-
7. Wolowae	5	43	-	-	7	-	-
Nagekeo	139	594	2	4	87	16	1

Sumber : Dinas Sosial, Tenaga Kerja dan Transmigrasi Kab. Nagekeo
 Source : Social, Employment, and Transmigration Services of Nagekeo

Tabel
Table 4.5.3 Lanjutan
Continued

Kecamatan Subdistrict	Lanjut Usia Terlantar Neglected Elderly	Penyandang Disabilitas People with Disability	Tuna Susila prostitute	Gelandangan Homeless	Pengemis Beggar	Pemulung Trash Picker	Kelompok Minoritas Minority Group
(1)	(9)	(10)	(11)	(12)	(13)	(14)	(15)
1. Mauponggo	101	295	-	-	-	-	-
2. Keo Tengah	68	38	-	-	-	-	-
3. Nangaroro	183	129	-	-	-	-	-
4. Boawae	228	313	-	-	-	-	-
5. Aesesa Selatan	29	37	-	-	-	-	-
6. Aesesa	220	173	-	-	-	-	-
7. Wolowae	53	74	-	-	-	-	-
Nagekeo	882	1 059	-	-	-	-	-

Sumber : Dinas Sosial, Tenaga Kerja dan Transmigrasi Kab. Nagekeo
Source : Social, Employment, and Transmigration Services of Nagekeo

SOCIAL

Tabel
Table 4.5.3 Lanjutan
Continued

Kecamatan Subdistrict	Bekas Warga Binaan Lembaga Pemasyarakatan ex- convict	Orang dengan HIV/AIDS PLHIV	Korban Penyalahgunaan NAPZA Drug Abuse Victim	Korban Trafficking Trafficking Victim	Korban Tindak Kekerasan Violence Victim	Pekerja Migran Bermasalah Social Migrant Worker with social problem	Korban Bencana Alam Natural Disaster Victim
(1)	(16)	(17)	(18)	(19)	(20)	(21)	(22)
1. Mauponggo	46	5	-	-	1	3	37
2. Keo Tengah	2	-	-	-	-	2	-
3. Nangaroro	25	2	1	-	10	1	16
4. Boawae	26	1	1	1	1	5	29
5. Aesesa Selatan	1	-	-	-	3	5	4
6. Aesesa	8	5	2	-	1	2	26
7. Wolowae	2	-	-	-	-	-	-
Nagekeo	110	13	4	1	16	18	112

Sumber : Dinas Sosial, Tenaga Kerja dan Transmigrasi Kab. Nagekeo
Source : Social, Employment, and Transmigration Services of Nagekeo

Tabel
Table 4.5.3 Lanjutan
Continued

Kecamatan Subdistrict	Korban Bencana Sosial Disaster Victim	Wanita Rawan Sosial Ekonomi Vulnerable Woman to socio economic problem	Fakir Miskin Poor	Keluarga Bermasalah Sosial Psikologis Social Psychological Troubled Families	Komunitas Adat Terpencil Remote Indigenous
(1)	(23)	(24)	(25)	(26)	(27)
1. Mauponggo	-	137	228	12	-
2. Keo Tengah	23	61	-	-	-
3. Nangaroro	20	101	266	3	1
4. Boawae	12	142	126	6	1
5. Aesesa Selatan	9	20	297	1	-
6. Aesesa	74	113	24	-	-
7. Wolowae	5	41	73	-	-
Nagekeo	143	615	1 014	22	2

Sumber : Dinas Sosial, Tenaga Kerja dan Transmigrasi Kab. Nagekeo
Source : Social, Employment, and Transmigration Services of Nagekeo

4.6 Perumahan/ Housing

Tabel 4.6.1 Persentase Rumah Tangga Menurut Status Penguasaan Bangunan Tempat Tinggal di Kabupaten Nagekeo, 2015-2018

Table *Percentage of Housing by Authority Status in Nagekeo Regency, 2015-2018*

Status Penguasaan Bangunan Tempat Tinggal <i>Authority Status</i>	Persentase <i>Percentage</i>			
	2015	2016	2017	2018
<i>(1)</i>	<i>(2)</i>	<i>(3)</i>	<i>(4)</i>	<i>(5)</i>
1. Milik Sendiri <i>One's own</i>	94,88	91,01	91,55	90,51
2. Kontrak/Sewa <i>Lease/ Rent Home</i>	1,51	2,31	1,60	5,10
3. Bebas Sewa <i>Free Leasing</i>	2,45	3,43	4,83	2,63
4. Dinas/Lainnya <i>Official Facility/Other</i>	1,15	2,98	1,74	1,76
5. Lainnya <i>Other</i>	0	0,27	0,27	N/A
Jumlah/ <i>Total</i>	100,00	100,00	100,00	100,00

Sumber : Diolah dari Survei Sosial Ekonomi Nasional (SUSENAS) 2015-2018
Source : *Based on 2015-2018 National Socio Economic Survey*

Tabel 4.6.2 : Persentase Rumah Tangga Menurut Luas Lantai Rumah di Kabupaten Nagekeo, 2015-2018
 Table Percentage of Household According to Floor Area in Nagekeo Regency, 2015-2018

Luas Lantai Rumah <i>Floor Area</i>	2015	2016	2017	2018
(1)	(2)	(3)	(4)	(5)
<20	2,36	0,91	0,80	1,68
20-49	45,47	36,20	23,74	31,43
50-99	45,06	50,83	49,93	46,24
100-149	4,88	8,67	17,88	15,31
150+	2,21	3,41	7,65	5,34
Jumlah/ <i>Total</i>	100,00	100,00	100,00	100,00

Sumber : Diolah dari Survei Sosial Ekonomi Nasional (SUSENAS) 2015-2018
 Source : Based on 2015-2018 National Socio Economic Survey

Tabel 4.6.3 Persentase Rumah Tangga Menurut Jenis Atap Terluas di Kabupaten Nagekeo, 2015-2018
 Table Percentage of Household According to Main Roof Material in Nagekeo Regency, 2015-2018

Jenis Atap Terluas Main Roof Material	2015	2016	2017	2018
(1)	(2)	(3)	(4)	(5)
1. Beton Brick	0,02	0,16	0,00	N/A
2. Genteng Tile	1,03	0,38	0,73	N/A
3. Sirap Shingle	0,00	0,00	0,00	N/A
4. Seng Iron Sheet	96,26	96,50	96,93	100,00
5. Asbes Asbestos	0,15	0,41	0,42	N/A
6. Ijuk/Rumbia Sugar Palm Fiber	1,59	0,71	1,92	N/A
7. Lainnya Others	0,52	1,84	0,00	N/A
Jumlah/ Total	100,00	100,00	100,00	100,00

Sumber : Diolah dari Survei Sosial Ekonomi Nasional (SUSENAS) 2014-2017
 Source : Based on 2014-2017 National Socio Economic Survey

Tabel 4.6.4
 Table Percentage of Household According to Main Floor Material in Nagekeo Regency, 2015-2018

Jenis Lantai Terluas <i>Main Floor Material</i>	2015	2016	2017	2018
(1)	(2)	(3)	(4)	(5)
1. Bukan Tanah <i>Non-soil</i>	79,72	83,26	85,12	85,76
2. Tanah <i>Soil</i>	20,28	16,74	14,88	14,24
Jumlah/ <i>Total</i>	100,00	100,00	100,00	100,00

Sumber : Diolah dari Survei Sosial Ekonomi Nasional (SUSENAS) 2015-2018
 Source : Based on 2015-2018 National Socio Economic Survey

SOCIAL

Tabel 4.6.5 Persentase Rumah Tangga Menurut Jenis Dinding Terluas di Kabupaten Nagekeo, 2015-2018
 Table Percentage of Household According to Main Wall Material in Nagekeo Regency, 2015-2018

Jenis Dinding Terluas Main Wall Material	2015	2016	2017	2018
(1)	(2)	(3)	(4)	(5)
1. Tembok Brick	35,86	34,99	43,35	40,97
2. Kayu Wood	6,07	6,13	6,29	6,71
3. Bambu Bamboo	56,29	58,42	49,26	52,32
4. Lainnya Others	1,78	0,46	1,10	0,00
Jumlah/ Total	100,00	100,00	100,00	100,00

Sumber : Diolah dari Survei Sosial Ekonomi Nasional (SUSENAS) 2015-2018
 Source : Based on 2015-2018 National Socio Economic Survey

Tabel 4.6.6 Persentase Rumah Tangga Menurut Sumber Penerangan di Kabupaten Nagekeo, 2018
 Table Percentage of Household According to Source of Lighting in Nagekeo Regency, 2018

	Sumber Penerangan <i>Lighting Source</i>	2018
	(1)	(2)
1.	Listrik PLN <i>State Electricity Provider</i>	81,08
2.	Listrik Non PLN <i>Non State Electricity Provider</i>	10,93
3.	Bukan Listrik <i>No Electricity</i>	7,99
	Jumlah/ <i>Total</i>	100,00

Catatan/Note: ¹⁾Data tidak tersedia/*Data Unavailable*

Sumber : Diolah dari Survei Sosial Ekonomi Nasional (SUSENAS) 2018
 Source : *Based on 2018 National Socio Economic Survey*

Tabel 4.6.7 Persentase Rumah Tangga Menurut Sumber Air Untuk Memasak/Mandi/Cuci/dll Minum di Kabupaten Nagekeo, 2018
 Table Percentage of Household According to Source of Water for Cooking/Bathing/Washing/etc in Nagekeo Regency, 2018

	Sumber Air Water Source	2018
	(1)	(2)
1.	Air Kemasan Bermerk dan Air isi ulang/ <i>Branded Bottled Water & Refilled Bottled Water</i>	6,60
2.	Leding Meteran/ <i>Pipe</i>	10,81
3.	Sumur bor/pompa/ <i>Pump</i>	9,07
4.	Sumur terlindung dan Mata Air Terlindung/ <i>Protected Well and Protected Water Spring</i>	58,74
5.	Sumur tak terlindung dan Mata air tak terlindung/ <i>Unprotected Well and Unprotected Water Spring</i>	5,27
6.	Lainnya/ <i>Others</i>	9,51
	Jumlah/ <i>Total</i>	100,00

Sumber : Diolah dari Survei Sosial Ekonomi Nasional (SUSENAS) 2018
 Source : Based on 2018 National Socio Economic Survey

Tabel	4.6.8	Persentase Rumah Tangga Menurut Lokasi Sumber Air Minum di Kabupaten Nagekeo, 2018
Table		<i>Percentage of Household According to Locaton of Drinking Water Source in Nagekeo Regency, 2018</i>

Penggunaan Fasilitas Air Minum		2018
<i>Drinking Water Facility</i>		
	(1)	(2)
1.	Di Rumah/Kawasan pagar dalam rumah <i>Inside House Yard</i>	39,37
2.	Di Luar Kawasan Pagar Rumah <i>Outside House Yard</i>	60,63
Jumlah/ <i>Total</i>		100,00

Sumber : Diolah dari Survei Sosial Ekonomi Nasional (SUSENAS) 2017
 Source : *Based on 2017 National Socio Economic Survey*

SOCIAL

Tabel 4.6.9
Table Persentase Rumah Tangga Menurut Jarak Sumber Air Minum ke Penampungan Kotoran Terdekat di Kabupaten Nagekeo, 2015-2018
Percentage of Household According to distance of Water Source to Nearest Feses Disposal in Nagekeo Regency, 2015-2018

Jarak Sumber Air Minum ke Penampungan <i>Distance of Water Source To Nearest Feses Disposal</i>	2015	2016	2017	2018
(1)	(2)	(3)	(4)	(5)
• ≤10 <i>Less Than 10</i>	11,53	13,33	7,22	6,64
• >10 <i>10 and over</i>	74,92	68,96	89,30	88,52
• Tidak Tahu <i>Didn't Know</i>	13,55	17,72	3,49	4,84
Jumlah/ <i>Total</i>	100,00	100,00	100,00	100,00

Sumber : Diolah dari Survei Sosial Ekonomi Nasional (SUSENAS) 2015-2018
Source : Based on 2015-2018 National Socio Economic Survey

Tabel 4.6.10 Persentase Rumah Tangga Menurut Fasilitas Tempat Buang Air Besar di Kabupaten Nagekeo, 2015-2018
 Table Percentage of Household According to Toilet Facility in Nagekeo Regency, 2015-2018

Fasilitas Tempat Buang Air Besar Toilet Facility		2015	2016	2017	2018
(1)		(2)	(3)	(4)	(5)
1.	Sendiri Private	70,15	76,50	72,35	78,64
2.	Bersama Sharing	14,46	11,07	9,44	10,21
3.	Umum Public	1,75	4,41	0,99	3,05
4.	Tidak Ada No Facility	13,64	8,03	17,21	8,08
Jumlah/ Total		100,00	100,00	100,00	100,00

Sumber : Diolah dari Survei Sosial Ekonomi Nasional (SUSENAS) 2015-2018
 Source : Based on 2015-2018 National Socio Economic Survey

SOCIAL

Tabel 4.6.11 Persentase Rumah Tangga Menurut Jenis Kloset yang Digunakan di Kabupaten Nagekeo, 2015-2018
 Table Percentage of Household According to Closet in Nagekeo Regency, 2015-2018

Jenis Kloset Closet	2015	2016	2017	2018
(1)	(2)	(3)	(4)	(5)
1. Leher Angsa Swan Trine	83,07	86,49	87,02	90,33
2. Plengseangan	11,89	12,52	12,98	8,92
3. Cemplung/Cubluk Pit/ Privy	3,42	0,95	0,00	0,75
4. Tidak Pakai Not using	1,62	0,00	0,00	0,00
Jumlah/ Total	100,00	100,00	100,00	100,00

Sumber : Diolah dari Survei Sosial Ekonomi Nasional (SUSENAS) 2015-2018
 Source : Based on 2015-2018 National Socio Economic Survey

Tabel 4.6.12 Persentase Rumah Tangga Menurut Tempat Penampungan Akhir Tinja di Kabupaten Nagekeo, 2015-2018
 Table Percentage of Household According to Final Feses Disposal in Nagekeo Regency, 2015-2018

Tempat Penampungan Akhir Tinja		2015	2016	2017	2018
Final Feses Disposal		(1)	(2)	(3)	(4)
1.	Tangki/SPAL Septic Tank	38,51	76,07	86,93	95,52
2.	Kolam/sawah ¹ Pond/ Rice Field	0,00
3.	Sungai/danau/laut ¹ River/ lake/sea	0,00
4.	Lubang Tanah Hole	49,38	49,38	13,07	4,42
5.	Pantai/Tanah lapang/Kebun Beach/ Field	12,10	12,10	0,00	0,00
Jumlah/ Total		100,00	100,00	100,00	100,00

Catatan/Note: ¹⁾Data sejak tahun 2016 tidak dapat dipisahkan/Data since 2016 can not be separated

Sumber : Diolah dari Survei Sosial Ekonomi Nasional (SUSENAS) 2015-2018
 Source : Based on 2015-2018 National Socio Economic Survey

Tabel 4.6.13 Persentase Rumah Tangga Menurut Bahan Bakar Untuk Memasak di Kabupaten Nagekeo, 2015-2018
 Table Percentage of Household According to Fuel for Cooking in Nagekeo Regency, 2015-2018

Bahan Bakar Untuk Memasak <i>Fuel for Cooking</i>	2015	2016	2017	2018
(1)	(2)	(3)	(4)	(5)
1. Listrik <i>Electricity</i>	0,65	0,20	0,00	0,24
2. Gas/elpiji <i>Liquid Petroleum Gas</i>	0,00	0,44	1,17	0,62
3. Minyak Tanah <i>Kerosene</i>	10,65	11,43	13,16	20,68
4. Kayu bakar <i>Firewood</i>	88,70	87,93	85,39	78,46
5. Tidak Memasak <i>Not Cooking</i>	0,00	0,00	0,28	0,00
Jumlah/ <i>Total</i>	100,00	100,00	100,00	100,00

Sumber : Diolah dari Survei Sosial Ekonomi Nasional (SUSENAS) 2015-2018
 Source : Based on 2015-2018 National Socio Economic Survey



Pertanian Agriculture

5



Produksi Pertanian Kabupaten Nagekeo 2018



Padi Sawah

39.305 ton



Jagung

23.805 ton



Kakao/Cokelat

561 ton



Kelapa

4.478 ton



Populasi Ternak Kabupaten Nagekeo Tahun 2018



Kambing

43.393



Sapi

35.568



Kerbau

7.224



Kuda

6.502

PENJELASAN TEKNIS

1. Pengumpulan data statistik Pertanian (SP) diselenggarakan oleh Badan Pusat Statistik bekerja sama dengan Direktorat Jenderal Tanaman Pangan, Kementerian Pertanian.
2. Data pokok tanaman pangan yang dikumpulkan adalah luas panen dan produktivitas (hasil per hektar). Produksi tanaman pangan merupakan hasil perkalian antara luas panen dengan produktivitas. Jenis data tanaman pangan yang dikumpulkan mencakup padi dan palawija (jagung, kedelai, kacang tanah, ubi kayu, dan ubi jalar). Pengumpulan data luas panen dilakukan setiap bulan oleh Mantri Pertanian/ Kepala Cabang Dinas Kecamatan (KCD) dan dilaporkan dengan formulir Statistik Pertanian. Pengumpulan data produktivitas tanaman pangan dilakukan melalui survey ubinan dengan pendekatan rumah tangga menggunakan formulir SUB-S. Periode pengumpulan data dilakukan setiap subround (empat bulanan) dengan petugas lapangan adalah Koordinator Statistik Kecamatan/ KSK dan KCD melalui pengukuran langsung pada plot ubinan. Pengumpulan data produktivitas dilakukan pada waktu panen petani.

TECHNICAL NOTES

1. *Agricultural survey is carried out by BPS-Statistics Indonesia in cooperation with Directorate General of Food Crops, Ministry of Agriculture.*
2. *The main food crops data collected consists of area harvested and productivity (yield per hectare). Food crops production is generated by area harvested multiplied by productivity. Kind of Crops covered to this statistic was paddy, and secondary crops (maize, soybean, peanuts, cassava, and sweet potatoes). The area harvested data is collected every month by Agriculture Extension workers called "KCD" and reported in Agriculture Statistics Form called "SP". Food crops productivity (yield per hectare) data are collected through The Crop Cutting Survey using SUB-S based on household approach. That data is conducted in every subround (four monthly) organized by "KSK" and "KCD" by direct measurement to crop cutting plot. Those measurement is conducted at the time when farmers harvesting their crops.*

5.1 Tanaman Pangan/ Crops

Tabel 5.1.1 Luas Lahan Sawah Menurut Kecamatan dan Jenis Pengairan di Kabupaten Nagekeo, 2018
 Table Rice Field Total Area by Subdistrict and Kind of Irrigation in Nagekeo Regency, 2018

Kecamatan Subdistrict	Jenis Irigasi Kind of Irrigation			Non Pu	Tadah Hujan Cistern	Jumlah Total
	Tehnis Technical	½ Tehnis ½ Technical	Sederhana Simple			
(1)	(2)	(3)	(4)	(5)	(6)	(7)
1. Mauponggo	-	-	55	360	20	435
2. Keo Tengah	-	-	-	86	14	100
3. Nangaroro	-	-	-	74	217	291
4. Boawae	-	-	172	568	457	1 197
5. Aesesa Selatan	-	-	-	-	65	65
6. Aesesa	3 625	-	-	-	955	4 580
7. Wolowae	-	-	-	-	575	575
Nagekeo	3 625	-	227	1 088	2 303	7 243
Persentase/ Percentage	50,05	-	3,15	15	31,80	100,00

Sumber : Dinas Pertanian Kabupaten Nagekeo
 Source : Agriculture Services of Nagekeo

AGRICULTURE

Tabel 5.1.2 Luas Lahan Kering Fungsional Menurut Kecamatan dan Jenis Penggunaan di Kabupaten Nagekeo, 2018
Table 5.1.2 Functional Dry Soil by Subdistrict and Using in Nagekeo Regency, 2018

Kecamatan <i>Subdistrict</i>	Potensi <i>Potential</i>	Jenis Penggunaan <i>Using</i>			Jumlah <i>Total</i>	Persentase <i>Persentase</i>
		Pekarangan <i>Yard</i>	Tegal	Ladang <i>Field</i>		
(1)	(2)	(3)	(4)	(5)	(6)	(7)
1. Mauponggo	1 384	125	1 384	-	1 509	4,35
2. Keo Tengah	2 874	238	676	-	914	2,64
3. Nangaroro	8 166	387	2 195	824	3 406	9,83
4. Boawae	20 529	707	20 529	-	21 236	61,26
5. Aesesa Selatan	1 040	125	1 040	138	1 303	3,76
6. Aesesa	3 849	524	3 849	-	4 373	12,62
7. Wolowae	15 874	78	980	864	1 922	5,54
Nagekeo	76 528	2 184	30 653	1 826	34 663	100,00
Persentase		6,30	88,43	5,27	100,00	

Sumber : Dinas Pertanian Kabupaten Nagekeo
Source : Agriculture Services of Nagekeo

Tabel 5.1.3 Luas Panen, Produksi dan Produktivitas Padi Sawah dan padi ladang Menurut Kecamatan di Kabupaten Nagekeo, 2018
Planted and Harvested Area, Production, and Yield Rate of Paddy by Subdistrict in Nagekeo Regency, 2018

Kecamatan <i>Subdistrict</i>	Padi Sawah			Padi Ladang		
	Luas Panen <i>Harvested (ha)</i>	Produksi <i>Production (Ton)</i>	Rata-rata Hasil <i>Yield Rate (Kw/ha)</i>	Luas Panen <i>Harvested (ha)</i>	Produksi <i>Production (Ton)</i>	Rata-rata Hasil <i>Yield Rate (Kw/ha)</i>
(1)	(2)	(3)	(4)	(5)	(6)	(7)
1. Mauponggo	456	1 741	38,18	-	-	-
2. Keo Tengah	85	324	38,15	-	-	-
3. Nangaroro	274	1 346	49,13	407	867	21,30
4. Boawae	1 223	6 406	52,38	185	384	20,76
5. Aesesa Selatan	-	-	-	65	111	17,05
6. Aesesa	8 500	28 169	33,14	21	119	56,75
7. Wolowae	251	1 319	52,56	155	304	19,61
Nagekeo	10 789	39 305	36,43	833	1 785	21,43

Sumber : Dinas Pertanian Kabupaten Nagekeo
 Source : Agriculture Services of Nagekeo

AGRICULTURE

Tabel 5.1.4 Luas Panen Jagung, Kedelai, Kacang Tanah, Kacang Hijau, Ubi Kayu, Ubi Jalar dan Sorghum Menurut Kecamatan di Kabupaten Nagekeo, 2018
 Table 5.1.4 *Harvested Area of Maize, Soybean, Peanut, Mungbean, Cassava, and Sweet Potato and Sorghum by Subdistrict in Nagekeo Regency, 2018*

								(ha)
Kecamatan Subdistrict	Jagung Maize	Kedelai Soybean	Kacang Tanah Peanut	Kacang Hijau Mungbean	Ubi Kayu Cassava	Ubi Jalar Sweet Potato	Sorghum	
(1)	(2)	(3)	(4)	(5)	(6)	(7)	(8)	
1. Mauponggo	193	2	-	-	17	5	-	
2. Keo Tengah	187	-	-	8	64	13	-	
3. Nangaroro	876	32	3	12	383	75	-	
4. Boawae	1 115	237	106	26	75	127	-	
5. Aesesa Selatan	1 170	153	19	25	61	22	1	
6. Aesesa	1 401	134	-	-	26	3	-	
7. Wolowae	529	-	-	-	32	-	-	
Nagekeo	5 471	558	128	71	658	245	1	

Sumber : Dinas Pertanian Kabupaten Nagekeo
 Source : *Agriculture Services of Nagekeo*

Tabel 5.1.5
 Table 5.1.5
 Produksi Tanaman Jagung, Kedelai, Kacang Tanah, Kacang Hijau, Ubi Kayu, Ubi Jalar dan Sorghum Menurut Kecamatan di Kabupaten Nagekeo, 2018
 Production of Maize, Soybean, Peanut, Mungbean, Cassava, and Sweet Potato and Sorghum by Subdistrict in Nagekeo Regency, 2018

								(Ton)
Kecamatan Subdistrict	Jagung Maize	Kedelai Soybean	Kacang Tanah Peanut	Kacang Hijau Mungbean	Ubi Kayu Cassava	Ubi Jalar Sweet Potato	Sorghum	
(1)	(2)	(3)	(4)	(5)	(6)	(7)	(8)	
1. Mauponggo	429	1	-	-	159	24	-	
2. Keo Tengah	690	-	-	6	1 101	94	-	
3. Nangaroro	4 701	22	3	6	3 638	618	-	
4. Boawae	2 732	209	97	17	984	1 454	-	
5. Aesesa Selatan	3 658	99	15	12	579	72	1	
6. Aesesa	9 989	49	-	-	275	23	-	
7. Wolowae	1 605	-	-	-	392	-	-	
Nagekeo	23 805	380	115	42	7 128	2 285	1	

Sumber : Dinas Pertanian Kabupaten Nagekeo
 Source : Agriculture Services of Nagekeo

5.2 Hortikultura dan Biofarmaka/ *Horticulture and Biofarmaka*

Tabel 5.2.1 Luas Panen Tanaman Sayuran Menurut Kecamatan dan Jenis Tanaman di Kabupaten Nagekeo (ha), 2018
Table 5.2.1 Harvested Area of Vegetables by Subdistrict and Kind of Plant in Nagekeo Regency (ha), 2018

Kecamatan <i>Subdistrict</i>	Bawang Merah <i>Shallot</i>	Cabai <i>Chili</i>	Kentang <i>Potato</i>	Kubis <i>Cabbage</i>	Petsai Chinese Cabbage	Tomat omato	Bawang Putih Garlic
(1)	(2)	(3)	(4)	(5)	(6)	(7)	(8)
8. Mauponggo	-	4	-	-	1	5	-
9. Keo Tengah	-	1	-	-	-	-	-
10. Nangaroro	-	1	-	-	-	-	-
11. Boawae	2	2	-	-	1	2	-
12. Aesesa Selatan	-	-	-	-	-	2	-
13. Aesesa	-	4	-	-	9	2	-
14. Wolowae	-	2	-	-	-	-	-
Nagekeo	2	14	-	-	11	11	-

Sumber : BPS, Statistik Pertanian Hortikultura SPH-SBS/ BPS-Statistics Indonesia,
 Source : *Agricultural Statistic for Horticulture SPH-SBS*

Tabel 5.2.2 **Produksi Tanaman Sayuran Menurut Kecamatan dan Jenis Tanaman di Kabupaten Nagekeo (kuintal), 2018**
Production of Vegetables by Subdistrict and Kind of Plant in Nagekeo Regency (quintal), 2018

Kecamatan Subdistrict	Bawang Merah Shallot	Cabai Chili	Kentang Potato	Kubis Cabbage	Petsai Chinese Cabbage	Tomat omato	Bawang Putih Garlic
	(1)	(2)	(3)	(4)	(5)	(6)	(7)
15. Mauponggo	-	215	-	-	160	400	-
16. Keo Tengah	-	20	-	-	-	-	-
17. Nangaroro	-	50	-	-	-	-	-
18. Boawae	110	65	-	-	150	300	-
19. Aesesa Selatan	-	-	-	-	-	5	-
20. Aesesa	-	130	-	-	873	150	-
21. Wolowae	-	802	-	-	-	-	-
Nagekeo	110	1 282	-	-	1 183	855	-

Sumber : BPS, Statistik Pertanian Hortikultura SPH-SBS/ BPS-Statistics Indonesia,
 Source : *Agricultural Statistic for Horticulture SPH-SBS*

AGRICULTURE

Tabel 5.2.3 Luas Tanam, Luas Panen, Produksi dan Produktivitas Tanaman Buah-buahan Menurut Jenis di Kabupaten Nagekeo, 2018
Table 5.2.3 Planted and Harvested Area, Production, and Yield Rate of Fruit in Nagekeo Regency, 2018

Jenis Buah <i>Fruits</i>	Luas/Area (ha)		Produksi <i>Production</i> (Ton)	Rata-rata Hasil <i>Yield Rate</i> (Kw/ha)
	Tanam <i>Planted</i>	Panen <i>harvested</i>		
(1)	(2)	(3)	(4)	(5)
1. Alpukat <i>Avocado</i>	65,02	44,84	83,80	17,44
2. Jambu biji <i>Guava</i>	19,36	16,65	81,87	49,07
3. Jeruk Siam <i>Siam Orange</i>	28,36	13,02	46,00	35,33
4. Pepaya <i>Papaya</i>	616,63	495,03	4 891,00	98,80
5. Pisang <i>Banana</i>	211,36	177,77	6 242,00	351,13
6. Sawo <i>Sapodilla</i>	25,53	16,07	47,10	29,31
7. Sirsak	10,45	7,10	41,00	57,74

Sumber : Dinas Pertanian Kabupaten Nagekeo
Source : Agriculture Services of Nagekeo

Tabel 5.2.4 Luas Panen dan Produksi Tanaman Biofarmaka Menurut Jenis di Kabupaten Nagekeo, 2018
Harvested Area and Production of Medicinal Plants by Subdistrict and Kind of Plant in Nagekeo Regency, 2018

Jenis Tanaman <i>Kind of Medicinal Plant</i>	Luas Panen Harvested Area <i>(ha)</i>	Produksi Production <i>(kg)</i>
(1)	(2)	(3)
1. Jahe <i>Ginger</i>	15 000	79 000
2. Laos/Lengkuas Galanga	3 200	32 950
3. Kunyit <i>Turmeric</i>	4 000	31 200
4. Kencur <i>Galingle</i>	900	4 300

Sumber : BPS, Statistik Pertanian Hortikultura SPH-SBS
 Source : *BPS-Statistics Indonesia, Agricultural Statistic for Horticulture SPH-SBS*

5.3 Perkebunan/ *Plantation*

Tabel 5.3.1 Luas Tanaman Perkebunan Menurut Kecamatan dan Jenis Tanaman di Kabupaten Nagekeo, 2018
Table 5.3.1 Platanation Crops Planted Area by Subdistrict in Nagekeo Regency, 2018

(ha)

Kecamatan <i>Subdistrict</i>	Jenis Tanaman				
	Kelapa <i>Coconut</i>	Vanili <i>Vanilla</i>	Jambu Mente <i>Chasew</i>	Kopi <i>Coffee</i>	Cokelat <i>Chocolate</i>
(1)	(2)	(3)	(4)	(5)	(6)
1. Mauponggo	1 297	3	95	255	1 098
2. Keo Tengah	2 033	-	60	55	216
3. Nangaroro	2 575	-	1 763	1 765	213
4. Boawae	1 582	-	945	593	290
5. Aesesa Selatan	107	-	622	22	107
6. Aesesa	899	-	569	30	71
7. Wolowae	160	-	1 187	-	59
Nagekeo	8 653	3	5 241	991	5 054

Sumber : Dinas Perkebunan Kabupaten Nagekeo
Source : Plantation Services of Nagekeo

Tabel 5.3.1 Lanjutan
Table Continued

(ha)

Kecamatan <i>Subdistrict</i>	Jenis Tanaman			
	Lada <i>Pepper</i>	Pala <i>Nutmeg</i>	Cengkeh <i>Clove</i>	Kemiri <i>Candlenut</i>
(1)	(7)	(8)	(9)	(10)
1. Mauponggo	6	76	440	475
2. Keo Tengah	-	121	147	207
3. Nangaroro	-	71	264	313
4. Boawae	6	89	398	426
5. Aesesa Selatan	-	-	-	483
6. Aesesa	-	2	-	447
7. Wolowae	-	3	71	370
Nagekeo	12	362	1 321	2 721

Sumber : Dinas Perkebunan Kabupaten Nagekeo
Source : *Plantation Services of Nagekeo*

Tabel 5.3.2 *Produksi Tanaman Perkebunan Menurut Kecamatan dan Jenis Tanaman di Kabupaten Nagekeo, 2018*
 Table *Plantation Crops Production by Subdistrict in Nagekeo Regency, 2018*

(Ton)

Kecamatan <i>Subdistrict</i>	Jenis Tanaman				
	Kelapa <i>Coconut</i>	Vanili <i>Vanilla</i>	Jambu Mente <i>Chasew</i>	Kopi <i>Coffee</i>	Cokelat <i>Chocolate</i>
(1)	(2)	(3)	(4)	(5)	(6)
1. Mauponggo	580	2	39	131	371
2. Keo Tengah	945	-	20	31	42
3. Nangaroro	941	-	368	14	36
4. Boawae	961	-	126	194	82
5. Aesesa Selatan	50	-	145	4	10
6. Aesesa	948	-	240	8	10
7. Wolowae	53	-	441	-	10
Nagekeo	4 478	2	1 379	382	561

Sumber : Dinas Perkebunan Kabupaten Nagekeo
 Source : *Plantation Services of Nagekeo*

Tabel 5.3.2 Lanjutan
Table Continued

(Ton)

Kecamatan Subdistrict	Jenis Tanaman			
	Lada Pepper	Pala Nutmeg	Cengkeh Clove	Kemiri Candlenut
(1)	(7)	(8)	(9)	(10)
1. Mauponggo	2	11	105	336
2. Keo Tengah	-	8	33	101
3. Nangaroro	-	11	29	199
4. Boawae	2	9	53	307
5. Aesesa Selatan	-	-	-	100
6. Aesesa	-	-	-	181
7. Wolowae	-	-	-	155
Nagekeo	4	39	220	1 379

Sumber : Dinas Perkebunan Kabupaten Nagekeo
Source : Plantation Services of Nagekeo

5.4 Peternakan/ Livestock

Tabel 5.4.1 Populasi Ternak Menurut Kecamatan dan Jenis Ternak di Kabupaten Nagekeo, 2018
 Table Livestock Population by Subdistrict in Nagekeo Regency, 2018

(ekor)						
Kecamatan Subdistrict	Sapi Cow	Kerbau Buffalo	Kuda Horse	Kambing Goat	Domba Sheep	Babi Pig
(1)	(2)	(3)	(4)	(5)	(6)	(7)
1. Mauponggo	2 210	895	141	4 171
2. Keo Tengah	689	191	424	2 896
3. Nangaroro	4 539	1 149	1 148	4 570
4. Boawae	10 922	1 386	1 186	4 097
5. Aesesa Selatan	3 175	898	898	3 122
6. Aesesa	8 372	1 618	1 618	17 933
7. Wolowae	5 661	1 087	1 087	6 604
Nagekeo	35 568	7 224	6 502	43 393

Sumber : Dinas Peternakan Kabupaten Nagekeo
 Source : Livestock Services Of Nagekeo

Tabel 5.4.2 Populasi Unggas Menurut Kecamatan di Kabupaten Nagekeo, 2016-2018
 Table Fowl Population by Subdistrict in Nagekeo Regency, 2016-2018
 (ekor)

Kecamatan Subdistrict	2016	2017	2018
(1)	(2)	(3)	(4)
1. Mauponggo	95 562	43 934	48 282
2. Keo Tengah	54 645	23 130	25 178
3. Nangaroro	65 211	402 761	111 349
4. Boawae	120 277	502 838	561 125
5. Aesesa Selatan	32 516	9 384	11 421
6. Aesesa	134 015	252 635	301 202
7. Wolowae	33 964	9 504	10 669
Nagekeo	536 190	1 244 186	1 069 226

Sumber : Dinas Peternakan Kabupaten Nagekeo
 Source : Livestock Services Of Nagekeo

AGRICULTURE

Tabel 5.4.3 Jumlah Ternak yang Dipotong Menurut Kecamatan dan Jenis Ternak di Kabupaten Nagekeo, 2018
Table 5.4.3 Livestock Slaughtered by Subdistrict and Kind of Livestock in Nagekeo Regency, 2018

(ekor)

Kecamatan <i>Subdistrict</i>	Jenis Ternak					
	Sapi <i>Cow</i>	Kerbau <i>Buffalo</i>	Kuda <i>Horse</i>	Kambing <i>Goat</i>	Domba <i>Sheep</i>	Babi <i>Pig</i>
(1)	(2)	(3)	(4)	(5)	(6)	(7)
1. Mauponggo	52	4	-	95	...	93
2. Keo Tengah	78	2	-	34	...	453
3. Nangaroro	12	-	-	2	...	68
4. Boawae	140	-	-	134	...	1 182
5. Aesesa Selatan	-	6	-	10	...	42
6. Aesesa	493	1	-	476	...	315
7. Wolowae	92	8	-	94	...	195
Nagekeo	867	21	0	845	0	2 348

Sumber : Dinas Peternakan Kabupaten Nagekeo
 Source : *Livestock Services Of Nagekeo*

Tabel 5.4.4 Jumlah Ternak yang Diberi Vaksin SE Menurut Kecamatan dan Jenis Ternak di Kabupaten Nagekeo, 2018
 Table SE Vaccinated Livestock by Subdistrict in Nagekeo Regency, 2018
 (ekor)

Kecamatan Subdistrict (1)	Jenis Ternak					
	Sapi Cow (2)	Kerbau Buffalo (3)	Kuda Horse (4)	Kambing Goat (5)	Domba Sheep (6)	Babi Pig (7)
1. Mauponggo	445	62	-	-	-	33
2. Keo Tengah	271	59	-	-	-	-
3. Nangaroro	367	29	-	-	-	-
4. Boawae	1283	114	-	-	-	-
5. Aesesa Selatan	86	108	-	-	-	-
6. Aesesa	1430	321	-	-	-	-
7. Wolowae	807	170	-	-	-	-
Nagekeo	4689	863	-	-	-	-

Sumber : Dinas Peternakan Kabupaten Nagekeo
 Source : Livestock Services Of Nagekeo

Tabel 5.4.5 Luas Padang Penggembalaan dan Hijauan Ternak Menurut Kecamatan di Kabupaten Nagekeo, 2018
 Table Area of Shepherding Field by Subdistrict in Nagekeo Regency, 2018

	(ha)	
Kecamatan Subdistrict	Padang Penggembalaan Shepherding Field	Kebun Dinas Service's Field
(1)	(2)	(3)
1. Mauponggo	-	-
2. Keo Tengah	-	-
3. Nangaroro	650	-
4. Boawae	3 507	-
5. Aesesa Selatan	3 507	-
6. Aesesa	6 323	28
7. Wolowae	4 255	-
Nagekeo	18 242	34

Sumber : Dinas Peternakan Kabupaten Nagekeo
 Source : Livestock Services Of Nagekeo

Tabel 5.4.6 Sarana Pos Kesehatan Hewan (Poskeswan) dan Tempat Pemotongan Hewan (TPH) Menurut Kecamatan di Kabupaten Nagekeo, 2018
 Table *Animal Health Centre and Slaughterhouse by Subdistrict in Nagekeo Regency, 2018*

(Unit/ Units)

Kecamatan <i>Subdistrict</i>	Pos Kesehatan Hewan <i>Animal Health Centre</i>	Tempat Pemotongan Hewan <i>Slaughteringhouse</i>
(1)	(2)	(3)
1. Mauponggo	1	-
2. Keo Tengah	1	-
3. Nangaroro	1	-
4. Boawae	1	1
5. Aesesa Selatan	1	-
6. Aesesa	1	1
7. Wolowae	1	-
Nagekeo	7	2

Sumber : Dinas Peternakan Kabupaten Nagekeo
 Source : *Livestock Services Of Nagekeo*

AGRICULTURE

Tabel 5.4.7 Jumlah Ternak yang Diekspor Antar Pulau Menurut Bulan dan Jenis Ternak 2017
 Table Livestock Exported to Other Island by Month, 2017

	Bulan Month	Sapi Cow	Kerbau Buffalo	Kuda Horse
	(1)	(2)	(3)	(4)
1.	Januari/ January	-	-	-
2.	Februari/ February	252	92	29
3.	Maret/ March	476	20	24
4.	April/ April	783	197	14
5.	Mei/ May	635	50	60
6.	Juni/ June	650	22	135
7.	Juli/ July	260	0	125
8.	Agustus/ August	133	38	30
9.	September/ September	205	80	0
10.	Oktober/ October	90	0	0
11.	Nopember/ November	3	0	0
12.	Desember/ December	0	0	0
	Nagekeo	3487	499	418

Sumber : Dinas Peternakan Kabupaten Nagekeo
 Source : Livestock Services Of Nagekeo

5.5 Perikanan/ Fishery

Tabel 5.5.1 Jumlah Rumah Tangga Perikanan Tangkap Menurut Kecamatan dan Subsektor di Kabupaten Nagekeo, 2017-2018
 Table Number of Fish Capture Households By Subdistrict and Subsector in Nagekeo Regency, 2017-2018

Kecamatan Subdistrict	Perikanan Laut Marine Fishery		Perairan Umum Common Fishery		Jumlah Total	
	2017	2018*	2017	2018	2017	2018
(1)	(2)	(3)	(4)	(5)	(6)	(7)
1. Mauponggo	181	30	-	-	181	30
2. Keo Tengah	183	57	-	-	183	57
3. Nangaroro	186	71	-	-	186	71
4. Boawae	-	-	-	-	-	-
5. Aesesa Selatan	-	-	-	-	-	-
6. Aesesa	470	212	-	-	470	212
7. Wolowae	151	11	-	-	151	11
Nagekeo	1 143	1 185	-	-	1 143	1 185

Catatan/Note: *)metode baru/new method

Sumber : Dinas Kelautan dan Perikanan Kab. Nagekeo
 Source : Maritime Affairs and Fisheries Service of Nagekeo

Tabel 5.5.2 Produksi Perikanan Laut dan Perikanan Darat Menurut Kecamatan dan Subsektor di Kabupaten Nagekeo, 2018
 Table Fishery Production By Subdistrict in Nagekeo Regency, 2018

Kecamatan Subdistrict	Perikanan Laut Marine Fishery (Kg)	Perikanan Darat Inland Fishery		Jumlah Total
		Perarianan Umum Common Fishery	Budidaya Aquaculture (Kg)	
(1)	(2)	(3)	(4)	(5)
1. Mauponggo	189 561	-	900	190 461
2. Keo Tengah	246 952	-	-	246 724
3. Nangaroro	277 065	-	-	277 065
4. Boawae	-	-	3 975	3 975
5. Aesesa Selatan	-	-	100	100
6. Aesesa	1 481 376	-	8 589	1 489 965
7. Wolowae	179 405	-	-	179 405
Nagekeo	2 374 359	-	13 564	2 199 695

Sumber : Dinas Kelautan dan Perikanan Kab. Nagekeo
 Source : Maritime Affairs and Fisheries Service of Nagekeo

Tabel 5.5.3 Jumlah Rumah Tangga Perikanan Budidaya Menurut Kecamatan dan jenis Budidaya di Kabupaten Nagekeo, 2018
Number of Aquaculture Households by Subdistrict and Type of Aquaculture in Nagekeo Regency, 2018

Kecamatan Subdistrict	Budidaya Laut Marine Culturer	Tambak Brackish Water Pond	Kolam Fresh Water Pond	Keramba Cage	Jaring Apung Floating Cage Net	Sawah Paddy Field	Jumlah Total
(1)	(2)	(3)	(4)	(5)	(6)	(7)	(8)
1. Mauponggo	-	-	7	-	-	-	7
2. Keo Tengah	-	-	2	-	-	-	2
3. Nangaroro	-	-	-	-	-	-	-
4. Boawae	-	-	6	-	-	-	6
5. Aesesa Selatan	-	-	1	-	-	-	1
6. Aesesa	6	37	5	-	-	-	48
7. Wolowae	-	-	-	-	-	-	-
Nagekeo	6	37	21	-	-	-	64

Sumber : Dinas Kelautan dan Perikanan Kab. Nagekeo
 Source : Maritime Affairs and Fisheries Service of Nagekeo

AGRICULTURE

Tabel 5.5.4 *Produksi Perikanan Budidaya Menurut Kecamatan dan jenis Budidaya di Kabupaten Nagekeo, 2018*
Production of Aquaculture by Subdistrict and Type of Aquaculture in Nagekeo Regency, 2018

Kecamatan Subdistrict	Budidaya Laut Marine Culturer	Tambak Brackish Water Pond	Kolam Fresh Water Pond	Keramba Cage	Jaring Apung Floating Cage Net	Sawah Paddy Field	Jumlah Total
(1)	(2)	(3)	(4)	(5)	(6)	(7)	(8)
1. Mauponggo	-	-	900	-	-	-	900
2. Keo Tengah	-	-	-	-	-	-	-
3. Nangaroro	-	-	-	-	-	-	-
4. Boawae	-	-	3 975	-	-	-	3 975
5. Aesesa Selatan	-	-	100	-	-	-	100
6. Aesesa	-	7 899	690	-	-	-	8 589
7. Wolowae	-	-	-	-	-	-	-
Nagekeo	-	7 899	5 655	-	-	-	13 564

Sumber : Dinas Kelautan dan Perikanan Kab. Nagekeo
 Source : Maritime Affairs and Fisheries Service of Nagekeo

Tabel 5.5.5 Jumlah Perahu/Kapal Penangkap Ikan Menurut Kecamatan di Kabupaten Nagekeo, 2018
Number of Boat/ Fishing Ship by Subdistrict in Nagekeo Regency, 2018

Kecamatan <i>Subdistrict</i>	Perahu Tanpa Motor <i>Boat Without a Motor</i>	Jukung	Motor Tempel <i>Outboard Motor</i>	Kapal Motor <i>Boat</i>
(1)	(2)	(3)	(4)	(5)
1. Mauponggo	8	25	81	49
2. Keo Tengah	12	28	63	71
3. Nangaroro	16	49	46	69
4. Boawae	-	-	-	-
5. Aesesa Selatan	-	-	-	-
6. Aesesa	21	91	131	98
7. Wolowae	11	18	42	37
Nagekeo	68	211	363	324

Sumber : Dinas Kelautan dan Perikanan Kab. Nagekeo
 Source : *Maritime Affairs and Fisheries Service of Nagekeo*

Tabel 5.5.6 Produksi Perikanan Laut Menurut Jenis Ikan di Kabupaten Nagekeo, 2018
 Table Sea Fishery Production by Kind in Nagekeo Regency, 2018

(Ton)

Jenis Ikan <i>Fish</i>	2018
(1)	(2)
1. Selar	54,211
2. Layang	142,850
3. Tembang	115,422
4. Teri	450,938
5. Terbang	42,152
6. Ikan Pedang/Parang	-
7. Kakap Merah/Bambangan	29,202
8. Belanak	9,421
9. Cakalang	22,519
10. Tenggiri	3,904
11. Kerapu Bebek	7,146
12. Kerapu Lumpur	7,873
13. Kerapu Sunuk	15,526
14. Baronang	8,892
15. Alu-Alu/Pucul	8,510
16. Pari Kembang/Pari Macan	1,440
17. Ikan Lainnya	38,728

Catatan/Note: *)Data tidak tersedia/Data unavailable

Sumber : Dinas Kelautan dan Perikanan Kab. Nagekeo
 Source : Maritime Affairs and Fisheries Service of Nagekeo

Tabel
Table 5.5.6 Lanjutan
Continued

Jenis Ikan <i>Fish</i>	(Ton)	
	2018	
	(1)	(2)
18. Udang Putih/Jerbung		-
19. Udang Lainnya		4,078
20. Cumi-Cumi		4,934
21. Tongkol Krai		24,701
22. Tongkol Abu-Abu		-
23. Bete Bete		-
24. Ikan Barabara		-
25. Teripang		-
26. Ekor Kuning		29,298
27. Bengkolong		12,125
28. Hiu		-
29. Layur		23,486
30. Tuna		2,334
31. Bara- Bara		-
32. Kurisi		-
33. Kerapu Karang		7,873
34. Biji Nangka		-
Jumlah		938,728

Sumber : Dinas Kelautan dan Perikanan Kab. Nagekeo
 Source : *Maritime Affairs and Fisheries Service of Nagekeo*

AGRICULTURE

Tabel 5.5.7 : Produksi Ikan Olahan Menurut Kecamatan di Kabupaten Nagekeo, 2016-2018
 Table *Processed Fish Production by Subdistrict in Nagekeo Regency, 2016-2018*

Kecamatan Subdistrict	Penggaraman/ Pengerangan Salting/drying (kg/Bulan)		
	2016	2017	2018
(1)	(2)	(3)	(4)
1. Mauponggo	30 775	35 500	57 921
2. Keo Tengah	58 900	45 755	42 326
3. Nangaroro	80 500	86 900	83 195
4. Boawae	-	-	-
5. Aesesa Selatan	-	-	-
6. Aesesa	395 287	495 187	469 621
7. Wolowae	10 090	105 595	98 493
Nagekeo	575 522	768 937	768 937

Sumber : Dinas Kelautan dan Perikanan Kab. Nagekeo
 Source : *Maritime Affairs and Fisheries Service of Nagekeo*

Tabel 5.5.8 Produksi Bukan Ikan Menurut Kecamatan di Kabupaten Nagekeo, 2018
 Table Non Fishery Production by Subdistrict in Nagekeo Regency, 2018 (kg)

Kecamatan Subdistrict	Nener (ekor)	Cumi- cumi Squid	Udang Wndu Shrimp	Rumput Laut Seaweed	Teripang Sea Cucumber
(1)	(2)	(3)	(4)	(5)	(6)
1. Mauponggo	-	600	-	-	-
2. Keo Tengah	-	-	-	-	-
3. Nangaroro	-	845	-	-	-
4. Boawae	-	-	-	-	-
5. Aesesa Selatan	-	-	-	-	-
6. Aesesa	-	3 469	5 567	16 550	-
7. Wolowae	-	200	150	-	-
Nagekeo	-	5 114	5 717	16 550	-

Sumber : Dinas Kelautan dan Perikanan Kab. Nagekeo
 Source : Maritime Affairs and Fisheries Service of Nagekeo

Tabel 5.5.9 Panjang pantai dan Luas Kerusakan Menurut Kecamatan di Kabupaten Nagekeo, 2018
Table 5.5.9 Coastline and Damaged Area by Subdistrict in Nagekeo Regency, 2018

Kecamatan <i>Subdistrict</i>	Panjang pantai <i>CoastLine</i>	Luas Kerusakan <i>Damaged</i>	Persentase Kerusakan <i>Percentage</i>
(1)	(2)	(3)	(4)
1. Mauponggo	16	4,8	30
2. Keo Tengah	19	8	42
3. Nangaroro	25	11,4	46
4. Boawae	-	-	-
5. Aesesa Selatan	-	-	-
6. Aesesa	35	8,8	25
7. Wolowae	27	9	33
Nagekeo	122	42	34

Sumber : Badan Lingkungan Hidup Kabupaten Nagekeo
 Source : *Environment Agency of Nagekeo*

5.6 Kehutanan/ Forestry

Tabel 5.6.1 Luas Kawasan Hutan Menurut Kecamatan di Kabupaten Nagekeo, 2018
 Table Forest Area by Subdistrict in Nagekeo Regency, 2018

Kecamatan Subdistrict	Lahan (ha) Area	Persentase Percentage
(1)	(2)	(3)
1. Mauponggo	647	2,11
2. Keo Tengah	1 783	5,82
3. Nangaroro	3 928	12,81
4. Boawae	3 547	11,57
5. Aesesa Selatan	-	-
6. Aesesa	12 553	40,95
7. Wolowae	8 200	26,75
Nagekeo	30 657	100,00

Sumber : UPT KPH Wilayah Kabupaten Nagekeo
 Source : Forestry Service of Nagekeo

Tabel 5.6.2 Hasil Hutan yang Dieksploitasi Menurut Jenis Hasil di Kabupaten Nagekeo, 2018
 Table Forestry Production by Comodity in Nagekeo Regency, 2018

Jenis Hasil Comodity (1)	Satuan Unit (2)	Jumlah Produksi Production (3)
1. Balok/Papan/ Usuk	m ³	195,25
2. Asam	kg	...
3. Kayu Manis	ton	...
4. Pinang Iris Kering	kg	...
5. Kemiri Iris	ton	...
6. Cendana	kg	...
7. Kemendangan Gaharu	kg	...
8. Kayu Hitam	ton	...
9. Akar Liana	kg	...
10. Rotan	kg	...
11. Kayu Kuning	ton	...
12. Kutu Lak	kg	...

Sumber : UPT KPH Wilayah Kabupaten Nagekeo
 Source : Forestry Service of Nagekeo

Tabel 5.6.3 Luas Kawasan Hutan Nagekeo Menurut Fungsi di Kabupaten Nagekeo, 2018
 Table Forest Area by Funtionalization in Nagekeo Regency, 2018

	Fungsi Hutan <i>Funtionalization</i>	Lahan (ha) <i>Area</i>	Persentase <i>Percentage</i>
	(1)	(2)	(3)
1.	Hutan Lindung/ Hutan Produksi Terbatas <i>Protected Forest/Limited Production Forest</i>	20 091	65,53
2.	Cagar Alam Darat <i>Land Natural Preserve</i>	-	-
3.	Cagar Alam Laut <i>Sea Natural Preserve</i>	-	-
4.	Taman Wisata Alam Laut <i>Sea National Park</i>	-	-
5.	Hutan Produksi Tetap <i>Permanent Production Forest</i>	10 566	34,47
6.	Hutan Produksi Dikonversi <i>Converted Production Forest</i>	-	-
7.	Hutan Bakau *) <i>Tidal Forest</i>	-	-
	Nagekeo	30 657	100,00

Catatan/Note: *)Bukan kawasan hutan yang ditunjuk dengan SK Menteri Kehutanan dan berstatus kawasan lindung/*Data not applicable*

Sumber : UPT KPH Wilayah Kabupaten Nagekeo
 Source : Forestry Service of Nagekeo

Tabel 5.6.4 Luas Areal Pengembangan Hutan Kayu di Kabupaten Nagekeo Menurut Kecamatan dan Jenis di Kabupaten Nagekeo, 2018
 Table Wood Forest Expansion Area by Subdistrict in Nagekeo Regency, 2018

	(ha)				
Kecamatan Subdistrict	Jati	Jati Emas	Sengon	Akasia	Mahoni
(1)	(2)	(3)	(4)	(5)	(6)
1. Mauponggo
2. Keo Tengah
3. Nangaroro
4. Boawae
5. Aesesa Selatan
6. Aesesa
7. Wolowae
Nagekeo

Sumber : UPT KPH Wilayah Kabupaten Nagekeo
 Source : Forestry Service of Nagekeo



Jumlah Air Minum yang
Disalurkan BLUD-SPAM selama
tahun 2018



52.958
M³

Tenaga Listrik yang Dibangkitkan
oleh PLN selama tahun 2018



13.005,6
MWh



Terdapat sebanyak **8.910** Unit Industri
pada tahun 2017

dan menyerap **10.231** tenaga kerja

PENJELASAN TEKNIS

1. Industri Pengolahan adalah suatu kegiatan ekonomi yang mengubah suatu barang dasar secara mekanis, kimia, atau dengan tangan sehingga menjadi barang jadi/ setengah jadi, dan atau barang yang kurang nilainya menjadi barang yang lebih tinggi nilainya dan sifatnya lebih dekat kepada pemakai akhir. Termasuk dalam kegiatan ini adalah jasa industri dan pekerjaan perakitan (*assembling*).
2. Perusahaan air bersih adalah perusahaan yang mempunyai aktivitas dalam penampungan, penjernihan, dan penyaluran air baku atau air bersih dari terminal air melalui saluran air, pipa atau mobil tangki (dalam satu pengelolaan administrasi dengan kegiatan ekonomi) kepada rumah tangga, perusahaan industri, atau pengguna komersial lainnya.
3. Jumlah listrik/gas/air bersih yang terjual adalah banyaknya listrik/gas/air bersih yang disalurkan kepada pelanggan.

TECHNICAL NOTES

1. *Manufacturing industry is defined as an economic activity processing basic goods mechanically, chemicals, or manually into final or intermediate goods. It is also defined as processing of lower value goods into higher value goods as final or intermediate product. This activities also include services for manufacturing and assembling.*
2. *The water supply company (PDAM) is a company with several activities such as the collection and purification of water and the distribution of water to households, industries, and other commercial users.*
3. *Sold electricity/gas/cleaned water is total electricity/gas/cleaned water distributed to customers.*

6.1 **Industri/ Industry**

Tabel 6.1.1 Data Sentra Produksi dan Non Sentra Produksi Menurut Bidang Usaha di Kabupaten Nagekeo, 2017
Table Central and Non Central Production by Industrial Origin in Nagekeo Regency, 2017

Bidang Usaha	Jumlah Industri		Unit Usaha
	Sentra	Non Sentra	
(1)	(2)	(3)	(4)
I. Industri Hasil Pertanian, Kehutanan			
1. Minyak Kasar	-	-	-
2. Penggilingan & Pembersihan Padi-padian	-	404	404
3. Roti dan sejenisnya	-	218	218
4. PengolahanTeh dan Kopi	-	275	275
5. Tempe / Tahu	-	148	148
6. Es	-	-	-
7. Kerupuk dan sejenisnya	-	150	150
8. Kue-kue Basah	-	345	345
9. Minuman Keras	-	636	636
10. Garam Dapur	-	810	810
11. Anyaman dari Rotan/ Bambu	-	396	396
12. Ind. Minyak atsiri	-	55	55
13. Ukiran dari Kayu kecuali Furnitur	-	-	-
14. Percetakan	-	-	-
15. Jasa Penunjang Percetakan	-	-	-
16. Furnitur dari kayu	-	238	238
17. Furnitur dari Rotan dan Bambu	-	-	-
18. Furnitur Lainnya	-	7	7
19. Ind. Kerajinan yg tidak diklasifikasikan di tempat lain	-	428	428
Sub jumlah	-	4 110	4 110
II. Industri Aneka			
1. Ind. Pertenunan (kecuali pertenunan karung goni dan karung lainnya)	1	3 200	3 201
2. Ind. Pakaian jadi dari tekstil	-	-	-
Sub jumlah	-	3 201	3 201
III. Industri Logam, Mesin, Elektronik, Kimia			
1. Pemeliharaan & Reparasi Sepeda Motor	-	381	381
2. Barang dari Semen dan Kapur	-	605	605
3. Batu Bata dariTanah Liat	-	610	610
4. Alat Pematong Dalam Rumah tangga	-	3	3
Sub jumlah	-	1 599	1 599
Jumlah	1	8 909	8 910

Sumber : Dinas Koperasi, UKM, Perindustrian & Perdagangan Kab. Nagekeo
 Source : *Nagekeo's Trade, Industry, UKM & Koperasi Service*

MANUFACTURING INDUSTRY & ENERGY

Tabel 6.1.1 Lanjutan
Table 6.1.1 Continued

Bidang Usaha	Tenaga Kerja	Nilai Investasi (000)	Nilai Produksi (000)	Nilai Bahan Baku (000)
(1)	(5)	(6)	(7)	(8)
I. Industri Hasil Pertanian, Kehutanan				
1. Minyak Kasar	-	-	-	-
2. Penggilingan & Pembersihan Padi-padian	504	4 265 000	38 038 500	8 708 217
3. Roti dan sejenisnya	223	157 903	320 433 591	53 523 083
4. Pengolahan Tehdan Kopi	521	1 794 303	19 957 626	7 048 890
5. Tempe / Tahu	492	19 733 075	8 464 000	2 146 000
6. Es	-	-	-	-
7. Kerupuk dan sejenisnya	206	125 821	41 086	119 752 780
8. Kue-kue Basah	354	404 725	1 189 291 470	198 218 264
9. Minuman Keras	1 345	1 067 375	11 489 184	2 415 144
10. Garam Dapur	1 263	1 855 048	24 605 440	4 101 590
11. Anyaman dari Rotan/ Bambu	852	429 917	832 238	371 778
12. Ind. Minyak atsiri	75	876 200	200 314	175 600
13. Ukiran dari Kayu kecuali Furnitur	-	-	-	-
14. Percetakan	-	-	-	-
15. Jasa Penunjang Percetakan	-	-	-	-
16. Furnitur dari kayu	474	9 028 500	10 859 325	7 411 060
17. Furnitur dari Rotan dan Bambu	-	-	-	-
18. Furnitur Lainnya	8	7 000	42 000	108 500
19. Ind. Kerajinan yg tidak diklasifikasikan di tempat lain	952	4 731 005	2 370 025	1 185 012
Sub jumlah	7 269	44 475 872	1 624 624 799	405 165 918
II. Industri Aneka				
1. Ind. Pertenunan (kecuali pertenunan karung goni dan karung lainnya)	609	99 076	1 197 868	986 781
2. Ind. Pakaian jadi dari tekstil	-	-	-	-
Sub jumlah	609	99 076	1 197 868	986 781
III. Industri Logam, Mesin, Elektronik, Kimia				
1. Pemeliharaan & Reparasi Sepeda Motor	394	5 732 700	15 100 800	4 903 800
2. Barang dari Semen dan Kapur	711	4 755 500	47 915 800	8 331 467
3. Batu Bata dari Tanah Liat	1 244	6 170 000	23 711 100	11 694 600
4. Alat Pemotong Dalam Rumah tangga	4	135 000	22 500	14 400
Sub jumlah	2 353	16 793 200	86 750 200	24 944 267
Jumlah	10 231	61 368 148	1 712 572 867	431 096 966

Sumber : Dinas Koperasi, UKM, Perindustrian & Perdagangan Kab. Nagekeo
Source : Nagekeo's Trade, Industry, UKM & Koperasi Service

Tabel 6.1.2 Potensi Industri Kecil Menengah yang telah Dibina Menurut Kecamatan di Kabupaten Nagekeo, 2017
 Table *Managed Small and Middle Industry by Subdistrict in Nagekeo Regency , 2017*

Kecamatan Subdistrict	Unit Usaha	Tenaga Kerja	Nilai Investasi (Rp. 000)	Nilai Produksi (Rp. 000)	Nilai Bahan Baku (Rp. 000)
(1)	(2)	(3)	(4)	(5)	(6)
1. Mauponggo	1 042	1 800	10 114 762	439 068 552	76 923 337
2. Keo Tengah	881	1 457	10 190 721	316 662 069	56 506 210
3. Nangaroro	1 379	1 996	10 572 525	168 447 828	32 432 222
4. Boawae	2 191	3 066	15 602 766	625 987 627	110 476 952
5. Aesesa Selatan	1 396	1 940	10 665 008	197 866 744	33 048 524
6. Aesesa	3 174	5 210	27 877 356	879 045 374	154 937 005
7. Wolowae	1 523	1 912	9 045 613	255 385 855	45 707 763
Jumlah	11 586	17 381	94 068 751	2 882 464 049	510 032 013

Sumber : Dinas Koperasi, UKM, Perindustrian & Perdagangan Kab. Nagekeo
 Source : *Nagekeo's Trade, Industry, UKM & Koperasi Service*

6.2 Energi/ Energy

Tabel 6.2.1 Banyaknya Tenaga Listrik yang Dibangkitkan oleh PLN menurut Penggunaan di Kabupaten Nagekeo, 2018
 Table *Electrical Power Generated by Utilization in Nagekeo Regency, 2018*

(MWh)

Jenis Penggunaan <i>Utilization</i>	Tenaga Listrik <i>Electrical Power</i>
(1)	(2)
1. Produksi Sendiri <i>Output</i>	13 005,6
2. Siap Dijual <i>Ready to Sold</i>	3 971,5
3. Pemakaian Sendiri <i>Own Consumption</i>	-
4. Susut Energi <i>Losses</i>	9, 034,1

Sumber : PLN Sub Ranting Mbay
 Source : *Nagekeo's Electrical Company*

Tabel 6.2.2 Jumlah Pelanggan Listrik PLN menurut Jenis Pelanggan di Kabupaten Nagekeo, 2018
 Table Number of Customers by Kind in Nagekeo Regency, 2018

Jenis Pelanggan <i>Utilization</i>	Jumlah <i>Total</i>	Persentase <i>Percentage</i>
(1)	(2)	(3)
1. Sosial <i>Social</i>	594	2,62
2. Rumah Tangga <i>Household</i>	21 222	93,66
3. Bisnis <i>Business</i>	604	2,66
4. Industri <i>Industry</i>	9	0,03
5. Pemerintah <i>Government</i>	229	1,01
Jumlah	22 658	100,00

Sumber : PLN Sub Ranting Mbay
 Source : Nagekeo's Electrical Company

Tabel 6.2.3 Jumlah Pelanggan dan Air yang Disalurkan Menurut Kategori Pelanggan di Kabupaten Nagekeo, 2018
 Table Number of Customer and Distributed Clean Water by Category in Nagekeo Regency, 2018

Kategori Pelanggan <i>Customers</i>	Jumlah Pelanggan <i>Number of Customers</i>	Air Disalurkan <i>Distributed Water</i> (m ³)	Nilai Value (Rupiah)
(1)	(2)	(3)	(4)
1. Rumah Tempat Tinggal <i>Household</i>	3 200	45 856	87 836 650
2. Hotel/ Obyek Wisata <i>Hotels/ Tourist Attraction</i>	8	242	2 054 950
3. Umum <i>Public Place</i>	14	165	239 250
4. Pertokoan, Industri dsb <i>Shopping and Industry Complex</i>	128	2 357	11 725 280
5. Instansi Pemerintah <i>Government Official</i>	49	1 181	3 530 750
6. Badan Sosial/ Rumah Sakit <i>Charities/ Hospital</i>	79	3 167	7 960 000
Jumlah/ <i>Total</i>	3 478	52 968	113 346 880

Sumber : BLUD - SPAM Kabupaten Nagekeo
 Source : Nagekeo's Clean Water Company

Tabel 6.2.4 Jumlah Air Minum yang Disalurkan Menurut Bulan di Kabupaten Nagekeo, 2018
 Table Volume of Clean Water Distributed by Month in Nagekeo Regency, 2018

Bulan Month	Air yang Disalurkan Distributed Water (m ³)	Persentase Percentage
(1)	(2)	(3)
1. Januari/ January	126 378 810	7,96
2. Februari/ February	136 055 965	8,57
3. Maret/ March	119 297 880	7,51
4. April/ April	135 643 730	8,54
5. Mei/ May	137 808 725	8,68
6. Juni/ June	129 563 300	8,16
7. Juli/ July	144 644 460	9,11
8. Agustus/ August	135 654 315	8,54
9. September/ September	156 787 340	9,87
10. Oktober/ October	127 720 205	8,04
11. Nopember/ November	122 557 625	7,72
12. Desember/ December	116 374 680	7,33
Jumlah/ Total	1 588 487 035	100,00

Sumber : BLUD - SPAM Kabupaten Nagekeo
 Source : Nagekeo's Clean Water Company



Trade

Terdapat 8 Pasar Umum dan 1 pasar Desa pada tahun 2017 di Kabupaten Nagekeo



KUD

6 UNIT

47 TENAGA KERJA

8.081 ANGGOTA

KOPERASI



NON KUD

75 UNIT

621 TENAGA KERJA

39.109 ANGGOTA

PENJELASAN TEKNIS

1. Penyaluran bahan makanan pokok di Nagekeo dilakukan oleh Perum BULOG Sub Divisi Regional Mbay. Komoditi yang ditangani adalah beras. Persediaan beras ini berasal dari stok awal, pengadaan lokal, pemasukan dari daerah lain dan impor.

TECHNICAL NOTES

1. *Distribution of essential commodities in Nagekeo handled by Logistic Supply Organization Sub Division Mbay. It Handled the distribution of rice. Number of rice supply was including beginning period stock, local supply, and supply from other region ang import.*

<https://nagekeokab.bps.go.id>

Tabel 7.1 Jumlah Perusahaan Menurut Bentuk Badan Hukum di Kabupaten Nagekeo, 2014-2017
 Table Number of Company by Its Legal Form, 2014-2017

Badan Hukum Legal Entity	2014	2015	2016	2017
(1)	(2)	(3)	(4)	(5)
1. PT	-	1	4	5
2. CV/Firma	51	54	54	60
3. Koperasi	60	60	81	81
4. Perorangan	52	75	85	92
5. Lainnya	-	-	-	-
Jumlah	163	190	224	238

Sumber : Dinas Koperasi, UKM, Perindustrian & Perdagangan Kab. Nagekeo
 Source : Nagekeo's Trade, Industry, UKM & Koperasi Service

Tabel 7.2 Jumlah Pedagang Menurut Kecamatan di Kabupaten Nagekeo, 2017
 Table Number of Marketeer by Subdistrict in Nagekeo Regency, 2017

Kecamatan	Pedagang Besar	Pedagang Menengah	Pedagang Kecil
(1)	(2)	(3)	(4)
1. Mauponggo	8	138	171
2. Keo Tengah	...	10	182
3. Nangaroro	...	25	181
4. Boawae	...	197	651
5. Aesesa Selatan	...	23	1
6. Aesesa	34	41	735
7. Wolowae	-	30	-
Nagekeo	42	564	1 921

Sumber : Dinas Koperasi, UKM, Perindustrian & Perdagangan Kab. Nagekeo
 Source : Nagekeo's Trade, Industry, UKM & Koperasi Service

Tabel 7.3 Jumlah Sarana Perdagangan Menurut Jenisnya di Kabupaten Nagekeo, 2014-2017
 Table Number of Trade Facility By Kind in Nagekeo Regency, 2014-2017

Jenis Sarana Perdagangan	2014	2015	2016	2017
(1)	(2)	(3)	(4)	(5)
1. Pasar Umum	8	8	8	8
2. Pasar Desa	...	1	1	1
3. Toko	17	43
4. Kios	483	533
5. Warung	43	121
6. Rumah Makan/ Restoran	43	65
Jumlah	8	9	595	771

Sumber : Dinas Koperasi, UKM, Perindustrian & Perdagangan Kab. Nagekeo
 Source : Nagekeo's Trade, Industry, UKM & Koperasi Service

Tabel 7.4 Banyaknya Koperasi di Kabupaten Nagekeo Menurut Kecamatan dan Jenis di Kabupaten Nagekeo, 2018
 Table Number of Koperasi by Kind and Subdistrict in Nagekeo Regency, 2018

Kecamatan Subdistrict	KUD	NON KUD	Jumlah
(1)	(2)	(3)	(4)
1. Mauponggo	1	11	12
2. Keo Tengah	-	12	12
3. Nangaroro	1	12	13
4. Boawae	1	16	17
5. Aesesa Selatan	-	3	3
6. Aesesa	3	19	22
7. Wolowae	-	2	2
Jumlah	6	75	81

Sumber : Dinas Koperasi, UKM, Perindustrian & Perdagangan Kab. Nagekeo
 Source : Nagekeo's Trade, Industry, UKM and Koperasi Service

Tabel 7.5 Banyaknya Anggota Koperasi di Kabupaten Nagekeo Menurut Kecamatan dan Jenis di Kabupaten Nagekeo, 2018
Table Number of Koperasi's Member by Kind and Subdistrict in Nagekeo Regency, 2018

Kecamatan Subdistrict	KUD	NON KUD	Jumlah
(1)	(2)	(3)	(4)
1. Mauponggo	1 709	13 159	14 868
2. Keo Tengah	-	6 044	6 044
3. Nangaroro	24	1 016	1 040
4. Boawae	1 945	15 649	17 594
5. Aesesa Selatan	-	236	236
6. Aesesa	4 502	2 755	7 257
7. Wolowae	-	250	250
Jumlah	8 180	39 109	47 289

Sumber : Dinas Koperasi, UKM, Perindustrian & Perdagangan Kab. Nagekeo
 Source : Nagekeo's Trade, Industry, UKM and Koperasi Service

Tabel 7.6 Banyaknya Tenaga Kerja KUD di Kabupaten Nagekeo Menurut Kecamatan dan Status di Kabupaten Nagekeo, 2018
 Table Number of KUD's Workers by Status and Subdistrict in Nagekeo Regency, 2018

Kecamatan Subdistrict	Pengurus	Pengawas	Manager	Karyawan	Jumlah
(1)	(2)	(3)	(4)	(5)	(6)
1. Mauponggo	3	3	1	2	9
2. Keo Tengah	-	-	-	-	-
3. Nangaroro	6	3	-	-	9
4. Boawae	3	3	2	4	12
5. Aesesa Selatan	-	-	-	-	-
6. Aesesa	9	6	2	-	17
7. Wolowae	-	-	-	-	-
Jumlah	21	15	5	6	47

Sumber : Dinas Koperasi, UKM, Perindustrian & Perdagangan Kab. Nagekeo
 Source : Nagekeo's Trade, Industry, UKM and Koperasi Service

Tabel 7.7 Banyaknya Tenaga Kerja Non KUD di Kabupaten Nagekeo Menurut Kecamatan dan Status di Kabupaten Nagekeo, 2018
 Table *Number of NonKUD's Workers by Status and Subdistrict in Nagekeo Regency, 2018*

Kecamatan Subdistrict	Pengurus	Pengawas	Manager	Karyawan	Jumlah
(1)	(2)	(3)	(4)	(5)	(6)
1. Mauponggo	45	29	5	47	126
2. Keo Tengah	49	41	3	23	116
3. Nangaroro	42	29	1	4	74
4. Boawae	63	35	3	50	152
5. Aesesa Selatan	9	8	1	2	20
6. Aesesa	64	48	1	20	133
7. Wolowae	-	-	-	-	-
Jumlah	315	194	13	146	621

Sumber : Dinas Koperasi, UKM, Perindustrian & Perdagangan Kab. Nagekeo
 Source : *Nagekeo's Trade, Industry, UKM and Koperasi Service*

Tabel 7.8 Volume Simpanan Anggota Koperasi di Kabupaten Nagekeo Menurut Kecamatan dan Jenis Simpanan di Kabupaten Nagekeo, 2018
 Table *Volume of Koperasi's Member Saving by Subdistrict in Nagekeo Regency, 2018*

(Rp)

Kecamatan Subdistrict	Jenis Simpanan		Jumlah
	Pokok	Wajib	
(1)	(2)	(3)	(4)
1. Mauponggo	1 348 858 000	14 510 415 125	15 877 523 125
2. Keo Tengah	446 324 000	3 024 313 800	3 470 637 800
3. Nangaroro	91 916 000	280 428 154	372 344 154
4. Boawae	485 590 850	22 276 753 728	22 762 344 578
5. Aesesa Selatan	25 890 000	135 457 800	161 347 800
6. Aesesa	265 880 000	1 009 484 337	1 275 364 337
7. Wolowae	1 450 000	16 800 000	18 250 000
Jumlah	2 665 908 850	41 253 652 944	43 937 811 794

Sumber : Dinas Koperasi, UKM, Perindustrian & Perdagangan Kab. Nagekeo
 Source : *Nagekeo's Trade, Industry, UKM and Koperasi Service*

Tabel 7.9 Volume Simpanan Anggota KUD di Kabupaten Nagekeo Menurut Kecamatan dan Jenis Simpanan di Kabupaten Nagekeo, 2018
 Table *Volume of KUD's Member Saving by Subdistrict in Nagekeo Regency, 2018*

(Rp)

Kecamatan <i>Subdistrict</i>	Jenis Simpanan		Jumlah
	Pokok	Wajib	
(1)	(2)	(3)	(4)
1. Mauponggo	3 471 000	56 316 407	59 787 407
2. Keo Tengah	-	-	-
3. Nangaroro	2 975 000	5 540 000	8 515 000
4. Boawae	5 079 500	246 172 734	251 252 234
5. Aesesa Selatan	-	-	-
6. Aesesa	4 278 000	103 833 860	108 111 860
7. Wolowae	-	-	-
Jumlah	15 803 500	411 863 001	427 666 501

Sumber : Dinas Koperasi, UKM, Perindustrian & Perdagangan Kab. Nagekeo
 Source : *Nagekeo's Trade, Industry, UKM and Koperasi Service*

TRADE

Tabel 7.10 Volume Simpanan Anggota Non KUD di Kabupaten Nagekeo Menurut Kecamatan dan Jenis Simpanan di Kabupaten Nagekeo, 2018
 Table *Volume of NonKUD Member Saving by Subdistrict in Nagekeo Regency, 2018*

(Rp)

Kecamatan Subdistrict	Jenis Simpanan		Jumlah
	Pokok	Wajib	
(1)	(2)	(3)	(4)
1. Mauponggo	1 345 387 000	14 454 098 718	15 799 485 718
2. Keo Tengah	446 324 000	3 024 313 800	3 470 637 800
3. Nangaroro	88 941 000	274 888 154	363 829 154
4. Boawae	480 511 350	22 030 580 994	22 511 092 344
5. Aesesa Selatan	25 890 000	135 457 800	161 347 800
6. Aesesa	261 602 000	905 650 477	1 167 252 477
7. Wolowae	1 450 000	16 800 000	18 250 000
Jumlah	2 650 105 350	40 841 789 943	43 491 895 293

Sumber : Dinas Koperasi, UKM, Perindustrian & Perdagangan Kab Nagekeo
 Source : *Nagekeo's Trade, Industry, UKM and Koperasi Service*

Tabel 7 11 Volume Aset KUD di Kabupaten Nagekeo Menurut Kecamatan di Kabupaten Nagekeo, 2016-2018
 Table *Volume of KUD Assets by Subdistrict in Nagekeo Regency, 2016-2018*

	(Rp)		
Kecamatan Subdistrict	2016	2017	2018
(1)	(2)	(3)	(4)
1. Mauponggo	481 654 022	481 654 022	481 654 022
2. Keo Tengah	-	-	-
3. Nangaroro	107 529 043	107 529 043	107 529 043
4. Boawae	1 544 395 121	1 544 395 121	1 544 394 121
5. Aesesa Selatan	-	-	-
6. Aesesa	3 512 360 285	3 512 360 285	3 512 360 257
7. Wolowae	-	-	-
Jumlah	5 645 948 443	5 645 948 443	5 645 948 443

Sumber : Dinas Koperasi, UKM, Perindustrian & Perdagangan Kab Nagekeo
 Source : *Nagekeo's Trade, Industry, UKM and Koperasi Service*

TRADE

Tabel 7.12 Volume Aset Non KUD di Kabupaten Nagekeo Menurut Kecamatan di Kabupaten Nagekeo, 2016-2018
 Table Volume of Non KUD Assets by Subdistrict in Nagekeo Regency, 2016-2018

	(Rp)		
Kecamatan Subdistrict	2016	2017	2018
(1)	(2)	(3)	(4)
1. Mauponggo	86 596 031 842	97 266 935 180	100 032 541 631
2. Keo Tengah	19 839 714 918	21 685 330 304	22 406 564 406
3. Nangaroro	1 003 783 398	2 221 398 134	2 555 322 816
4. Boawae	120 660 433 452	123 666 758 767	129 066 516 838
5. Aesesa Selatan	1 839 388 142	339 428 547	1 798 681 033
6. Aesesa	6 712 762 055	8 720 927 940	8 907 829 640
7. Wolowae	259 725 000	259 725 000	229 225 000
Jumlah	236 911 838 807	254 160 503 872	264 996 681 364

Sumber : Dinas Koperasi, UKM, Perindustrian & Perdagangan Kab Nagekeo
 Source : Nagekeo's Trade, Industry, UKM and Koperasi Service

Tabel 7 13 Banyaknya Koperasi di kabupaten Nagekeo Menurut Jenis dan Kecamatan di Kabupaten Nagekeo, 2018
Table Number of Koperasi by Kind and Subdistrict in Nagekeo Regency, 2018

Kecamatan Subdistrict	Jenis Koperasi					
	KUD	KOPTAN	KSP	KOPKAR	GAPOKTAN	KOPBUN
(1)	(2)	(3)	(4)	(5)	(6)	(7)
1. Mauponggo	1	-	6	-	-	-
2. Keo Tengah	-	-	6	-	1	-
3. Nangaroro	1	-	7	-	-	-
4. Boawae	1	1	9	1	-	-
5. Aesesa Selatan	-	-	1	-	-	-
6. Aesesa	3	1	8	-	-	1
7. Wolowae	-	-	-	-	2	-
Jumlah	6	2	37	1	3	1

Sumber : Dinas Koperasi, UKM, Perindustrian & Perdagangan Kab Nagekeo
 Source : Nagekeo's Trade, Industry, UKM and Koperasi Service

TRADE

Tabel
Table 7 13 Lanjutan
Continued

Kecamatan Subdistrict	Jenis Koperasi				Jumlah
	KSU	KOPDIT	KOPWAN	KOPSEN	
(1)	(8)	(9)	(10)	(11)	(12)
1. Mauponggo	-	5	-	-	12
2. Keo Tengah	-	4	-	1	12
3. Nangaroro	2	2	-	1	13
4. Boawae	2	3	-	-	17
5. Aesesa Selatan	1	-	-	1	3
6. Aesesa	6	1	1	1	22
7. Wolowae	-	-	-	-	2
Jumlah	11	15	1	4	81

Sumber : Dinas Koperasi, UKM, Perindustrian & Perdagangan Kab Nagekeo
Source : Nagekeo's Trade, Industry, UKM and Koperasi Service

Tabel 7 14 Banyaknya Anggota Koperasi Menurut Jenis dan Kecamatan di Kabupaten Nagekeo , 2018
 Table Number of Koperasi Members by Subdistrict in Nagekeo Regency, 2018

Kecamatan Subdistrict	Jenis Koperasi				
	KUD	KOPTAN	KSP	KOPKAR	GAPOKTAN
(1)	(2)	(3)	(4)	(5)	(6)
1. Mauponggo	1 709	-	1 494	-	-
2. Keo Tengah	-	-	595	-	163
3. Nangaroro	24	-	541	-	-
4. Boawae	1 945	174	542	58	-
5. Aesesa Selatan	-	-	46	-	-
6. Aesesa	4 502	107	400	-	-
7. Wolowae	-	-	-	-	250
Jumlah	8 180	281	3 618	58	413

Sumber : Dinas Koperasi, UKM, Perindustrian & Perdagangan Kab Nagekeo
 Source : Nagekeo's Trade, Industry, UKM and Koperasi Service

TRADE

Tabel
Table 7 14 Lanjutan
Continued

Kecamatan Subdistrict (1)	Jenis Koperasi				Jumlah (11)
	KSU (7)	KOPDIT (8)	KOPWAN (9)	KOPSEN (10)	
1. Mauponggo	-	21 553	-	-	24 756
2. Keo Tengah	-	5 125	-	-	5 883
3. Nangaroro	173	404	-	43	1 185
4. Boawae	546	14 329	-	-	17 594
5. Aesesa Selatan	111	-	-	79	236
6. Aesesa	2 583	64	37	28	7 721
7. Wolowae	-	-	-	-	250
Jumlah	3 413	41 475	37	150	57 625

Sumber : Dinas Koperasi, UKM, Perindustrian & Perdagangan Kab Nagekeo
Source : Nagekeo's Trade, Industry, UKM and Koperasi Service

Tabel 7 15 Volume Simpanan Anggota Koperasi Menurut Kecamatan dan Jenis Simpanan di Kabupaten Nagekeo, 2017
Table 7 15 Volume of Koperasi Members Saving by Kind in Nagekeo Regency, 2017

Kecamatan <i>Subdistrict</i>	Jenis Koperasi					
	KUD	KOPTAN	KSP	KOPKAR	KSU	GAPOKTAN
(1)	(2)	(3)	(4)	(5)	(6)	(7)
1. Mauponggo	59 787 407	-	2 105 798 028	-	-	-
2. Keo Tengah	-	-	629 937 400	-	-	25 930 000
3. Nangaroro	8 515 000	-	137 610 630	-	121 244 535	-
4. Boawae	251 252 234	111 115 000	625 666 489	16 433 100	662 394 282	-
5. Aesesa Selatan	-	-	84 237 800	-	64 470 000	-
6. Aesesa	108 111 860	158 756 600	175 857 639	-	532 124 264	-
7. Wolowae	-	-	-	-	-	18 250 000
Jumlah	427 666 501	269 871 600	3 759 107 986	16 433 100	1 380 233 081	44 180 000

Sumber : Dinas Koperasi, UKM, Perindustrian & Perdagangan Kab Nagekeo
Source : Nagekeo's Trade, Industry, UKM and Koperasi Service

Tabel
Table 7 15 Lanjutan
Continued

Kecamatan Subdistrict	Jenis Koperasi			Jumlah
	KOPDIT	KOPWAN	KOPSEN	
(1)	(8)	(9)	(10)	(11)
1. Mauponggo	13 693 687	-	-	2 179 279 122
2. Keo Tengah	2 788 186 400	-	25 760 000	3 469 813 800
3. Nangaroro	98 093 989	-	6 880 000	372 344 154
4. Boawae	21 095 483 473	-	-	22 762 344 578
5. Aesesa Selatan	-	-	12 640 000	161 347 800
6. Aesesa	199 365 565	89 948 409	112 000 000	1 376 164 337
7. Wolowae	-	-	-	18 250 000
Jumlah	24 194 823 114	89 948 409	157 280 000	30 339 543 791

Sumber : Dinas Koperasi, UKM, Perindustrian & Perdagangan Kab Nagekeo
Source : Nagekeo's Trad11e, Industry, UKM and Koperasi Service

Tabel 7 16 Jumlah Modal Koperasi Menurut Status dan Kecamatan di Kabupaten Nagekeo, 2018
 Table Koperasi's Capital by Subdistrict in Nagekeo Regency, 2018

(Rp)

Kecamatan Subdistrict	Jenis Koperasi				
	KUD	KOPTAN	KSP	KOPKAR	GAPOKTAN
(1)	(2)	(3)	(4)	(5)	(6)
1. Mauponggo	481 654 022	-	28 603 210 196	-	-
2. Keo Tengah	-	-	4 896 999 430	-	26 080 000
3. Nangaroro	107 529 043	-	1 527 011 079	-	-
4. Boawae	1 423 870 375	616 370 993	3 797 066 389	80 550 000	-
5. Aesesa Selatan	-	-	677 263 493	-	-
6. Aesesa	3 512 360 257	550 716 168	2 044 901 707	-	-
7. Wolowae	-	-	-	-	233 225 000
Jumlah	5 525 413 697	1 167 087 161	41 546 452 294	80 550 000	259 305 000

Sumber : Dinas Koperasi, UKM, Perindustrian & Perdagangan Kab Nagekeo
 Source Nagekeo's Trade, Industry, UKM and Koperasi Service

TRADE

Tabel
Table

7 16

Lanjutan
Continued

(Rp)

Kecamatan Subdistrict	Jenis Koperasi				Jumlah
	KSU	KOPDIT	KOPSEN	KOPWAN	
(1)	(7)	(8)	(9)	(10)	(11)
1. Mauponggo	-	71 429 332 435	-	-	100 514 196 653
2. Keo Tengah	-	17 632 650 670	25 760 000	-	22 581 490 100
3. Nangaroro	315 983 319	443 884 567	253 553 392	-	2 647 961 400
4. Boawae	...	124 551 291 056	-	-	130 469 148 813
5. Aesesa Selatan	1 016 417 540	-	15 000 000	-	1 708 681 033
6. Aesesa	5 367 769 582	18 2013 425	550 000 000	376 239 205	12 584 000 344
7. Wolowae	-	-	-	-	233 225 000
Jumlah	6 700 170 441	214 239 172 153	844 313 392	376 239 205	270 738 703 343

Sumber : Dinas Koperasi, UKM, Perindustrian & Perdagangan Kab Nagekeo
Source : Nagekeo's Trade, Industry, UKM and Koperasi Service

Tabel 7 17 Jumlah Alat UTTP Menurut Jenis di Kabupaten Nagekeo, 2014- 2017
 Table Number of UTTP Tools by Kind in Nagekeo Regency, 2014- 2017

	Rincian	2014	2015	2016	2017*)
	(1)	(2)	(3)	(4)	(5)
1.	Meteran	-	-	-	...
2.	Takaran	8	7	2	...
3.	Timbangan Sentsimal	37	21	48	...
4.	Timbangan Bobot Ingsut	2	-	-	...
5.	Timbangan Meja	45	51	60	...
6.	Dacing Logam	18	17	8	...
7.	Timbangan Cepat	-	-	-	...
8.	Timbangan Pegas	78	86	102	...
9.	Timbangan Kuadran	-	-	-	...
10.	Timbangan Ternak	-	-	-	...
11.	Anak Timbangan Biasa	415	37	550	...
12.	Anak Timbangan Halus	-	-	-	...
13.	Neraca	-	-	-	...
14.	Pompa Ukuran BBM	-	-	-	...
15.	Timbangan Elektronik	4	7	7	...

Catatan/Note : Data tidak tersedia karena tahun 2017 tidak melakukan kegiatan Tera/Data is not available because there wasn't any "tera" activities

Sumber : Dinas Koperasi, UKM, Perindustrian & Perdagangan Kab Nagekeo
 Source : Nagekeo's Trade, Industry, UKM & Koperasi Service



Rata-rata tingkat
penghunian kamar
tertinggi terjadi pada
bulan Mei 2018, yaitu
39.21 persen



Terdapat **137**
Rumah Makan
pada tahun 2018



Terdapat **16** Hotel
pada tahun 2018

PENJELASAN TEKNIS

1. Akomodasi adalah suatu usaha yang menggunakan suatu bangunan atau sebagian bangunan yang disediakan secara khusus, dan setiap orang dapat menginap, makan serta memperoleh pelayanan dan fasilitas lainnya dengan pembayaran. Akomodasi dibedakan antara hotel dan akomodasi lainnya. Ciri khusus dari hotel adalah mempunyai restoran yang berada dibawah manajemen hotel tersebut.
2. Hotel berbintang yaitu hotel yang telah memenuhi persyaratan yang telah ditentukan seperti persyaratan fisik, bentuk pelayanan yang diberikan, kualifikasi tenaga kerja, jumlah kamar dan lainnya. Hotel tidak berbintang yaitu hotel yang tidak memenuhi persyaratan yang telah ditentukan.
3. Tingkat penghunian kamar hotel adalah persentase banyaknya malam kamar yang dihuni terhadap banyaknya malam kamar yang tersedia.

TECHNICAL NOTES

1. *An accommodation is an establishment using a building or a part of a building, prepared commercially for any person to stay, eat and obtain service as well as other facility*
2. *A classified hotel is an accommodation which meets specified standards regarding physical requirement, service provided, manpower qualifications, number of rooms available, etc. A non classified hotel is an accommodation which has not met the requirement previously mentioned.*
3. *Room occupancy rate is the number of roomnights occupied divided by the number of roomnights available, multiplied by 100 percent.*

Tabel 8.1 Jumlah Hotel dan Usaha Akomodasi Lainnya Menurut Kecamatan di Kabupaten Nagekeo, 2017
 Table Number of Hotels by Subdistrict in Nagekeo Regency, 2017

Kecamatan Subdistrict	Hotel Bintang Star Hotels	Hotel Nonbintang NonStar Hotels
(1)	(2)	(3)
1. Mauponggo	-	-
2. Keo Tengah	-	-
3. Nangaroro	-	-
4. Boawae	-	3
5. Aesesa Selatan	-	-
6. Aesesa	-	13
7. Wolowae	-	-
Jumlah		16

Sumber : Dinas Pariwisata Kabupaten Nagekeo
 Source : Nagekeo's Health Service

Tabel 8.2 Rata-rata Lama Menginap Tamu Asing dan Tamu Domestik Menurut Bulan di Kabupaten Nagekeo (hari), 2018
 Table Average Length of Stay of Foreign and Domestic Visitors by Month in Nagekeo Regency (day), 2018

	Bulan Month	Tamu Asing Foreign Visitor	Tamu Domestik Domestic Visitor
	(1)	(2)	(3)
1.	Januari/ January	200	119
2.	Februari/ February	0	142
3.	Maret/ March	0	789
4.	April/ April	300	146
5.	Mei/ May	500	396
6.	Juni/ June	817	275
7.	Juli/ July	140	253
8.	Agustus/ August	175	459
9.	September/ September	225	180
10.	Oktober/ October	267	259
11.	Nopember/ November	133	255
12.	Desember/ December	0	148

Sumber : Diolah dari Survei Bulanan Hotel dan Usaha Akomodasi Lainnya (VHT-S) 2018
 Source Based on 2018 Monthly Hotel and Another Accomodation Survey

Tabel 8.3
 Table 8.3
 Persentase Tingkat Penghunian Kamar Hotel dan Akomodasi Lainnya Menurut Jenis Hotel dan Bintang di Kabupaten Nagekeo, 2018
Room Occupancy Rate of Hotels and Other Accomodations by Type of Accomodations and Month in Nagekeo Regency, 2018

	Bulan Month	Hotel Bintang Star Hotels	Hotel Nonbintang NonStar Hotels
	(1)	(2)	(3)
1.	Januari/ January	-	8,14
2.	Februari/ February	-	15,82
3.	Maret/ March	-	76,32
4.	April/ April	-	23,59
5.	Mei/ May	-	39,21
6.	Juni/ June	-	29,91
7.	Juli/ July	-	24,36
8.	Agustus/ August	-	35,55
9.	September/ September	-	19,05
10.	Oktober/ October	-	24,65
11.	Nopember/ November	-	34,18
12.	Desember/ December	-	29,56

Sumber : Diolah dari Survei Bulanan Hotel dan Usaha Akomodasi Lainnya (VHT-S) 2018
 Source : Based on 2018 Monthly Hotel and Another Accomodation Survey

Tabel 8.4 Jumlah Rumah Makan dan Warung Makan Menurut Kecamatan di Kabupaten Nagekeo, 2016-2017
 Table Number of Restaurants dan Diner by Subdistrict in Nagekeo Regency, 2017-2018

Kecamatan Subdistrict	2017	2018
(1)	(2)	(3)
1. Mauponggo	2	15
2. Keo Tengah	-	7
3. Nangaroro	5	10
4. Boawae	9	39
5. Aesesa Selatan	-	-
6. Aesesa	37	63
7. Wolowae	2	3
Jumlah	55	137

Sumber : Dinas Kesehatan Kabupaten Nagekeo
 Source : Nagekeo's Health Service



Jumlah Kendaraan Bermotor di Kabupaten Nagekeo Tahun 2017

1320

Top 3



Sepeda Motor 1287



Pick-Up 171



Minibus 102



3 Pelabuhan Laut

1 Mauponggo
2 Aesesa



2 Kantor Pos Pembantu

(Boawae & Aesesa)

PENJELASAN TEKNIS

1. Data Transportasi meliputi :
 - a. Panjang Jalan
 - b. Angkutan Darat
 - c. Angkutan Laut
2. Kendaraan bermotor adalah setiap kendaraan yang digerakkan oleh peralatan teknik yang ada pada kendaraan tersebut, biasanya digunakan untuk angkutan orang atau barang di atas jalan raya selain kendaraan yang berjalan diatas rel. Kendaraan bermotor yang dicatat adalah semua jenis kendaraan kecuali kendaraan bermotor TNI/Polri dan Korps Diplomatik.
3. Data panjang jalan yang disajikan dalam publikasi ini bersumber dari dinas pekerjaan umum.
4. Kilometer penumpang adalah jumlah kilometer dari semua penumpang yang berangkat. Besaran ini merupakan penjumlahan jarak asal tujuan masing-masing penumpang

TECHNICAL NOTES

1. *Data on transportations covering:*
 - a. *Length of road*
 - b. *Land transportation*
 - c. *Sea transportation*
2. *Motor vehicles are any kind of vehicles motorized by machine set up in those vehicles. They are usually used for transporting peoples and goods on roads except vehicles moving along a railway line. The data cover all kinds of motor vehicles except those belong to Indonesia Army Force, Indonesian state police, and diplomatic corps.*
3. *Data of the length of road presented in this publication were taken from public works services.*
4. *Passenger kilometer is total kilometers of all departing passenger. This measurement is the sum of distance between the place of origin and the place of destination taken by all passengers.*

Tabel 9.1.1 Panjang Jalan Menurut Kecamatan dan Pemerintahan yang Berwenang Mengelolanya di Kabupaten Nagekeo, 2018
Table 9.1.1 Length of Roads by SubSubdistrict and Level of Government Authority in Nagekeo Regency, 2018

Kecamatan Subdistrict	Pemerintahan yang Berwenang Mengelola Level of Government Authority			Jumlah Total
	Negara State	Provinsi Province	Kabupaten/Kota Regency/City	
(1)	(2)	(3)	(4)	(5)
1. Mauponggo	0	30	95,64	125,65
2. Keo Tengah	0	0	107,54	107,54
3. Nangaroro	30	0	51,97	81,97
4. Boawae	30	5	141,72	176,72
5. Aesesa Selatan	0	0	22,96	22,96
6. Aesesa	32	20	118,50	170,50
7. Wolowae	0	20	25,90	45,90
Nagekeo	92	75	564,23	731,24

Sumber : Dinas Pekerjaan Umum dan Penataan Ruang Kab. Nagekeo
 Source : Nagekeo's General Affair Service

Tabel 9.1.2 Panjang Jalan Menurut Kecamatan dan Jenis Permukaan Jalan di Kabupaten Nagekeo, 2018
 Table Length of Roads by SubSubdistrict and Type of Road Surface in Nagekeo Regency, 2018

(Km)

Kecamatan Subdistrict	Jenis Permukaan Type of Road Surface			Jumlah Total
	Aspal Pavement	Tidak Diaspal Not Paved	Lainnya Other	
(1)	(2)	(3)	(4)	(5)
1. Mauponggo	12,35	36,31	46,99	95,65
2. Keo Tengah	15,80	58,31	33,43	107,54
3. Nangaroro	37,61	36,00	11,97	85,58
4. Boawae	37,61	38,99	65,12	141,72
5. Aesesa Selatan	10,35	6,00	6,62	22,96
6. Aesesa	47,61	32,38	38,51	118,49
7. Wolowae	10,40	0	11,50	21,9
Nagekeo	171,73	207,99	214,14	593,84

Sumber : Dinas Pekerjaan Umum dan Penataan Ruang Kab. Nagekeo
 Source : Nagekeo's General Affair Service

Tabel 9.1.3 Panjang Jalan Menurut Kecamatan dan Kondisi Jalan di Kabupaten Nagekeo, 2018
 Table Length of Roads by SubSubdistrict and Type of Road Surface in Nagekeo Regency, 2018 (Km)

Kecamatan Subdistrict	Kondisi Jalan Road Condition			
	Baik Good	Sedang Moderate	Rusak berat Severely Damaged	Rusak Ringan little Damaged
(1)	(2)	(3)	(4)	(5)
1. Mauponggo	39,65	6,00	43,17	6,82
2. Keo Tengah	41,72	1,68	58,29	5,86
3. Nangaroro	19,90	0,60	27,62	3,85
4. Boawae	38,81	9,05	79,67	14,19
5. Aesesa Selatan	8,31	5,23	8,55	0,87
6. Aesesa	48,67	9,91	54,52	5,40
7. Wolowae	10,04	2,86	14,53	0,65
Nagekeo	207,10	35,33	286,35	37,64

Sumber : Dinas Pekerjaan Umum dan Penataan Ruang Kab. Nagekeo
 Source : Nagekeo's General Affair Service

TRANSPORTATION

Tabel 9.1.4 Jumlah Kendaraan Bermotor Menurut Jenis di Kabupaten Nagekeo, 2016-2018
 Table Number of Vehicles by Kind in Nagekeo Regency, 2016-2018

Jenis Kendaraan <i>Type of Vehicle</i>		2016	2017	2018
<i>(1)</i>		<i>(2)</i>	<i>(3)</i>	<i>(4)</i>
1.	Sepeda Motor	1 381	1 083	1 287
2.	Sedan	2	0	0
3.	Jeep	3	3	0
4.	Station Wagon	0	0	0
5.	Minibus	79	67	102
6.	Bus	0	0	0
7.	Microbus	5	2	1
8.	Truck	0	1	2
9.	Pick Up	123	115	171
10.	Light Truck	13	21	31
11.	Dump	25	10	0
12.	Tangki	0	2	0
13.	Box	0	0	0
14.	Ransus	0	0	0
15.	Tronton	0	0	0
Jumlah		1 631	1 304	15 594

Sumber : Kantor SAMSAT Kabupaten Nagekeo
 Source : Nagekeo's SAMSAT office

Tabel 9.2.1 Jumlah Kantor Pos Pembantu Menurut Kecamatan di Kabupaten Nagekeo, 2016-2018
 Table Number of Auxiliary Post Office by Subdistrict in Nagekeo Regency.2016-2018

	Kecamatan Subdistrict	2016	2017	2018
	(1)	(2)	(3)	(4)
1.	Mauponggo	-	-	-
2.	Keo Tengah	-	-	-
3.	Nangaroro	-	-	-
4.	Boawae	1	1	1
5.	Aesesa Selatan	-	-	-
6.	Aesesa	1	1	1
7.	Wolowae	-	-	-
	Nagekeo	2	2	2

Sumber : Kantor Pos Kabupaten Nagekeo
 Source : Post Office of Nagekeo Regency

Tabel 9.3.1 Banyaknya Pelabuhan Laut Menurut Kecamatan di Kabupaten Nagekeo, 2015-2018
 Table Number of Harbour by Subdistrict in Nagekeo Regency, 2015-2018

Kecamatan Subdistrict	2015	2016	2017	2018
(1)	(2)	(3)	(4)	(5)
1. Mauponggo	1	1	1	1
2. Keo Tengah	-	-	-	-
3. Nangaroro	-	-	-	-
4. Boawae	-	-	-	-
5. Aesesa Selatan	-	-	-	-
6. Aesesa	2	2	2	2
7. Wolowae	-	-	-	-
Jumlah	3	3	3	3

Sumber : Dinas Perhubungan Kabupaten Nagekeo
 Source : Nagekeo's Transportation Service

Tabel 9.3.2 Arus Penumpang Kapal Laut Menurut Bulan di Kabupaten Nagekeo, 2018
 Table Passenger Ship Flows by Month in Nagekeo Regency, 2018

	Bulan Month	Penumpang Passenger	
		Naik Ride	Turun Down
	(1)	(2)	(3)
1.	Januari/ January	32	30
2.	Februari/ February	141	112
3.	Maret/ March	286	194
4.	April/ April	199	220
5.	Mei/ May	243	229
6.	Juni/ June	438	116
7.	Juli/ July	217	433
8.	Agustus/ August	217	150
9.	September/ September	298	283
10.	Oktober/ October	104	47
11.	Nopember/ November	270	230
12.	Desember/ December	202	175
	Jumlah	2 647	2 219

Sumber : Diolah dari Simoppel 2018
 Source : Based on Administration of Port 2018

Tabel 9.3.3 Volume Bongkar Muat Barang Menurut Bulan di Kabupaten Nagekeo, 2018
 Table Volume of Goods by Month in Nagekeo Regency, 2018

Bulan Month	Barang Goods		
	Bongkar Unloading		Muat Loading
	Ton	M ³	Ton
(1)	(2)	(3)	(4)
1. Januari/ January	4 373	-	466
2. Februari/ February	28	-	20
3. Maret/ March	2 079	-	44
4. April/ April	235	-	39
5. Mei/ May	4 709	-	34
6. Juni/ June	751	-	47
7. Juli/ July	3 088	-	29
8. Agustus/ August	5 481	-	81
9. September/ September	3 055	-	57
10. Oktober/ October	5 569	-	110
11. Nopember/ November	7 211	-	0
12. Desember/ December	1 349	-	20
Jumlah/ Total	37 928	-	947

Sumber : Diolah dari Simoppel 2018
 Source : Based on Administration of Port 2018

Tabel 9.3.4 Volume Bongkar Muat Hewan Melalui Pelabuhan Laut Menurut Bulan di Kabupaten Nagekeo, 2018
 Table Number of Livestock Loaded by Month in Nagekeo Regency, 2018

	Bulan Month	Hewan Livestock	
		Bongkar Unloading	Muat Loading
	(1)	(2)	(3)
1.	Januari/ January	-	318
2.	Februari/ February	-	715
3.	Maret/ March	-	695
4.	April/ April	-	1 092
5.	Mei/ May	-	1 272
6.	Juni/ June	-	1 100
7.	Juli/ July	-	2 085
8.	Agustus/ August	-	1 810
9.	September/ September	-	984
10.	Oktober/ October	-	1 276
11.	Nopember/ November	-	1 178
12.	Desember/ December	-	733
	Jumlah/ Total	-	13 258

Sumber : Diolah dari Simoppel 2018
 Source : Based on Administration of Port 2018



**Realisasi Pendapatan
Pemerintah Kabupaten
Nagekeo Tahun 2018**

Rp 696.630.225.672,54

**Realisasi Belanja
Pemerintah Kabupaten
Nagekeo Tahun 2018**

Rp 719.985.970.970,34

PENJELASAN TEKNIS

1. Statistik Keuangan pemerintah Kabupaten Nagekeo dikumpulkan oleh BPS melalui kantor Bupati. Sektor keuangan Negara sejak tahun 2000 dihitung berdasarkan tahun kalender yang berakhir pada bulan Desember.
2. Nilai tukar petani (NTP) adalah perbandingan antara indeks harga yang diterima (It) dan dibayar (Ib) petani. NTP merupakan salah satu indikator yang berguna untuk mengukur tingkat kesejahteraan petani, karena mengukur kemampuan tukar produk(komoditas) yang dihasilkan/dijual petani dibandingkan dengan produk yang dibutuhkan petani baik untuk proses produksi (usaha) maupun untuk konsumsi rumah tangga petani. Jika NTP lebih besar dari 100 maka dapat diartikan kemampuan daya beli petani periode tersebut relatif lebih baik dibandingkan dengan periode tahun dasar, sebaliknya jika NTP lebih kecil atau dibawah 100 berarti terjadi penurunan daya beli petani.

TECHNICAL NOTES

1. *Statistics on Nagekeo's government finance are collected by BPS through Regency offices. Since 2000 the financial sector is based on calendar year ending in December.*
2. *Farmers' Term of Trade (FTT) is an indicator to determine the welfare level of farmers. It measures the exchange value of products produced or sold by farmers compared to the products needed by farmers for production process and consumption. If FTT is above 100, it means the purchasing power parity of farmers in a period of time is better than that in the base year. Meanwhile, if FTT is less than 100, it means that the purchasing power parity of farmers decreases.*

10.1 **Keuangan Daerah/ Regional Finances**

Tabel 10.1.1 Realisasi Pendapatan Pemerintah Kabupaten Nagekeo Menurut Jenis Penerimaan di Tahun Anggaran 2018
 Table Actual Revenues of Nagekeo Regency Regional Government by Source of Revenues, 2018

(Rupiah)

Jenis Pendapatan Source of Revenues		Anggaran Budget	Realisasi Actual
1	2	3	4
1.	Pendapatan Asli Daerah/ Original Local Gov. Revenue	29 276 706 505,00	30 850 179 938,54
1.1	Pajak Daerah/ Local Taxes	4 059 972 750,00	30 850 179 938,54
1.2	Retribusi Daerah/ Retributions	3 533 732 812,00	2 892 244 913, 00
1.3	Hasil Perusahaan Milik Daerah dan Hasil Pengelolaan Kekayaan Daerah yang dipisahkan/ Income of Regional Gov. Corporate and Management of Separated Reg. Gov. Wealth	4 084 564 733,00	4 084 564 733,00
1.4	Lain-lain PAD yang sah/ Other Original Local Gov Revenue	17 578 436 210, 00	19 885 804 486, 54
2.	Dana Perimbangan/ Balanced Budget	567 285 289 000,00	559 693 838 683,00
2.1	Bagi Hasil Pajak dan Bukan Pajak/Tax and Non-Tax Sharing	8 999 559 000,00	7 403 073 148,00
2.2	Dana Alokasi Umum/ General Allocation Funds	432 406 320 000,00	432 406 320 000,00
2.3	Dana Alokasi Khusus/ Special Allocation Funds	125 879 410 000,00	119 884 445 535,00
3.	Lain-Lain Pendapatan Daerah Yang Sah/ Other Legal Revenue	103 995 217 139,00	106 086 207 051,00
Jumlah/ Total		700 517 212 644,00	696 630 225 672,54

Sumber : Badan Keuangan Daerah Kabupaten Nagekeo
 Source

Tabel 10.1.2 Realisasi Belanja Pemerintah Kabupaten Nagekeo Menurut Jenis Belanja, Tahun Anggaran 2018
 Table Actual Expenditure of Nagekeo Regency Regional Government, 2018

		(Rupiah)	
Jenis Belanja <i>Kind of Expenditure</i>		Anggaran <i>Budgets</i>	Realisasi <i>Actual</i>
1		2	3
1.	Belanja Tidak Langsung/ <i>Indirect Expenditure</i>	405 234 968 035,94	379 414 390 562,00
1.1	Belanja Pegawai/ <i>Personnel</i>	251 106 015 000,00	233 925 061 253,00
1.2	Belanja Bunga/ <i>Rebtributions</i>	-	-
1.3	Belanja Subsidi/ <i>Subsidies Expenditure</i>	-	-
1.4	Belanja Hibah/ <i>Grants</i>	23 366 467 135,94	15 951 917 355,00
1.5	Belanja Bantuan Sosial/ <i>Social Expenditure</i>	300 000 000,00	109 720 000,00
1.6	Belanja Bagi Hasil Kepada Provinsi/ Kabupaten/ Kota <i>Sharing Fund Expenditure to Provinsial/ Subdistrict/ City</i>	681 717 000,00	678 838 600,00
1.7	Belanja Bantuan Keuangan Kepada Provinsi/ Kabupaten/ Kota <i>Financial Assistance Expenditure to Provinsial/ Subdistrict/ City and Village Gov</i>	126 380 768 900,00	126 015 653 200,00
1.8	Belanja Tidak Terduga <i>Unpredicted Expenditure</i>	3 400 000 000,00	2 733 200 154,00
2	Belanja Langsung/ <i>Direct Expenditure</i>	381 821 437 812,00	340 571 580 408,34
2.1	Belanja Pegawai/ <i>Personnel Expenditure</i>	47 848 101 180,00	45 872 083 195,00
2.2	Belanja Barang dan Jasa/ <i>Goods and Services Expenditure</i>	169 019 258 573,00	143 787 372 833,34
2.3	Belanja Modal <i>Capital Expenditure</i>	164 954 078 059,00	150 912 124 380,00
Jumlah/ <i>Total</i>		787 056 405 847, 94	719 985 970 970,34

Sumber : Badan Keuangan Daerah Kabupaten Nagekeo
 Source :

KEUANGAN DAERAH DAN HARGA

Tabel 10.1.3 Komposisi Giro Bank di Kabupaten Nagekeo per 31 Desember, 2017-2018
 Table 10.1.3 *Composision of Giro at the end of 31 December in Nagekeo Regency, 2017-2018*

Status	2017	2018
(1)	(2)	(3)
1. Pemerintah/ <i>State</i>	97 592 205 170	18 651 051 068
• Giro Pemerintah <i>Government Giro</i>	43 692 144 629	712 322 539
• Lainnya <i>Other</i>	53 900 060 541	17 938 728 529
• Pemerintah Campuran <i>Compound</i>	-	-
2. Swasta / <i>Private</i>	28 455 604 198	23 664 196298
• Koperasi <i>Union</i>	1 880 150	1 710 150
• Lainnya <i>Other</i>	28 453 724 048	23 662 486 148
3. Perorangan <i>Personal</i>	8 807 364 801	3 437 970 729
Jumlah/ <i>Total</i>	134 855 174 169	45 753 218 096

Sumber : Gabungan Lembaga Keuangan Bank di Kabupaten Nagekeo
 Source : *Several Banks Operating in Nagekeo*

Tabel 10.1.4 Jenis Simpanan Bank di Kabupaten Nagekeo Per 31 Desember, 2017-2018
 Table Saving at the end 31 December by Kind in Nagekeo Regency, 2017-2018

Jensi Tabungan Type of Saving	2017	2018
(1)	(2)	(3)
1. Tabungan / Saving	250 216 637 177	340 540 877 733
2. Simpanan Berjangka Deposit	62 295 837 000	83 523 755 623
• Deposito	62 295 837 000	83 523 755 623
• PKBB	-	-
• Bank	-	-
Jumlah/ Total	312 512 474 177	424 064 633 356

Sumber : Gabungan Lembaga Keuangan Bank di Kabupaten Nagekeo
 Source : Several Bank Operating in Nagekeo

Tabel 10.1.5 Jumlah Pinjaman Bank di Kabupaten Nagekeo Menurut Sektor Ekonomi, 2017-2018
Table 10.1.5 Bank Loans by Economic Sector in Nagekeo Regency, 2017-2018

Sektor Ekonomi <i>Economic Sector</i>	2017	2018
(1)	(2)	(3)
1. Petanian / <i>Agriculture</i>	51 316 425 171	42 567 353 480
2. Peternakan/	4 091 279 473	30 530 528 105
3. Perikanan/ <i>Fishery</i>	525 371 780	27 561 444 861
4. Pertambangan/ <i>Mining</i>	-	-
5. Perindustrian/ <i>Manufacturing</i>	2 991 457 450	8 940 477 387
6. Listrik & Air/ <i>Electricity & Water</i>	-	-
7. Konstruksi bangunan/ <i>Construction</i>	15 894 467 467	8 901 358 822
8. Perdagangan/ <i>Trade</i>	81 776 240 374	181 730 337 385
9. Pengangkutan/ <i>Transportation</i>	3 513 835 908	6 602 834 867
10. Jasa-jasa/ <i>Services</i>	1 764 846 511	5 215 039 793
• Dunia Usaha / <i>Enterprices</i>	463 611 882	5 215 039 793
• Sosial Masyarakat / <i>Public</i>	1 301 234 629	-
11. Lainnya/ <i>Others</i>	155 943 921 925	245 328 864 835
Jumlah/ <i>Total</i>	317 817 846 059	557 376 864 533

Sumber : Gabungan Lembaga Keuangan Bank di Kabupaten Nagekeo
 Source : *Several Bank Operating in Nagekeo*

Tabel 10.1.6 Pinjaman Pada Bank di Kabupaten Nagekeo Menurut Jenis Penggunaan, 2017-2018
 Table Bank Loans by Utilized in Nagekeo Regency, 2017-2018

Jenis Penggunaan Type of Use	2017	2018
(1)	(2)	(3)
1. Modal Kerja Capital	97 267 672 074	274 488 837 707
2. Investasi Investment	9 687 229 970	16 837 141 786
3. Konsumsi Consumption	178 448 806 583	328 834 885 042
Jumlah Total	285 403 208 626	621 160 864 534

Sumber : Gabungan Lembaga Keuangan Bank di Kabupaten Nagekeo
 Source : Several Bank Operating in Nagekeo

10.2 Harga-Harga/ Prices

Tabel 10.2.1 Rata-rata Harga Konsumen Pedesaan Kelompok Makanan di Kabupaten Nagekeo, 2018
 Table Average Consumer Food Comodity Price in Nagekeo Regency, 2018

Jenis Barang	Kualitas	Satuan	2018
(1)	(2)	(3)	(4)
1. Beras Giling	IR-64	Kg	10 083
2. Tepung Terigu	Segitiga Biru	Kg	9 777
3. Jagung Pipilan	Kering	Kg	5 583
4. Beras Jagung	Lokal	Kg	9 444
5. Mie Instan	Supermie	Bks	2 250
6. Ketela Pohon	Tidakpahit	Kg	3 777
7. Daging Sapi	Isi	Kg	89 259
8. Daging Babi	Isi	Kg	75 000
9. Ayam Hidup	Kampung	Ekor	84 000
10. Ikan Asin	Teri no.2	Kg	92 222
11. Susu Kental Manis Putih	Indomilk	Klg	12 277
12. Susu Bubuk	Dancow 400gr	Bks	47 500
13. Telur Ayam	Kampung	Btr	5000
14. Minyak Kelapa	Lokal	Btl	12 472
15. Minyak Goreng	Bimoli	Btl	17 500
16. Margarine	Blueband	Bks	7 750
17. Kelapa Tua	Sudah.dikupas	butir	3 500
18. Kangkung	Segar	Kg	8 055
19. Bayam	Segar	Kg	11 111
20. Kacang Panjang	Segar	Kg	18 333
21. Cabai Merah	Segar	Kg	45 416
22. Cabai Rawit	Segar	Kg	98 333
23. Tomat Sayur	Segar	Kg	13 944
24. Terung	Segar	Kg	7 277

Sumber : Pengolahan Survei Harga Perdesaan
 Source : Based on Rural Price Survey

Tabel
Table 10.2.1 Lanjutan
Continued

JenisBarang	Kualitas	Satuan	2018
(1)	(2)	(3)	(4)
25. Daun Singkong	Segar	Kg	6 833
26. Pisang	Raja	Sisir	10 000
27. Nanas	Lokal	Buah	11 125
28. Kacang Tanah	Kering, Sudah dikupas	Kg	27 500
29. Kacang Hijau	Baik	Kg	21 388
30. Kedelai	Putih kering	Kg	13 100
31. Bawang Merah	Besar	Kg	25 555
32. Bawang Putih	Sedang	Kg	32 611
33. Garam Hancur	Kapal	Kg	2 125
34. Kecap Manis	ABC	Btl	30 000
35. Bumbu Masak	Ajinomoto	Bks	3 500
36. Terasi	Udang No.1	Ons	6 500
37. Kemiri	Baik	Kg	2 416
38. Gula Pasir	Gulaku	Kg	16 000
39. Gula Merah	Aren	Kg	34 722
40. The Celup	Sosro	Bks	5 000
41. Minuman Ringan	Coca Cola	Btl	6 000
42. Biskuit	Khongguan	Klg	43 500
43. Sirup	ABC	Btl	15 888
44. Air Mineral	Aqua	Btl=600ml	5 000
45. Minuman Kesehatan	Kratingdaeng	Botol	5 500

Sumber : Pengolahan Survei Harga Perdesaan
Source : Based on Rural Price Survey

Tabel 10.2.2 Rata-rata Harga Konsumen Pedesaan Kelompok Non Makanan di Kabupaten Nagekeo 2018
Average Consumer Non Food Comodity Price in Nagekeo Regency, 2018

JenisBarang	Kualitas	Satuan	2017
(1)	(2)	(3)	(4)
1. Bambu Tua	Anyam	Btg	46 666
2. Kayu Balok	Meranti (12X12X400) cm	Btg	143 333
3. Bata	Sedang	Buah	1 900
4. Kapur Tembok	Baik	Kg	3 500
5. Papan	Meranti (20x2x400) cm	Lbr	98 555
6. Pasir	Kali	M ³	85 000
7. Semen	Tonasa	Zak	59 222
8. Cat Kayu	Avian	1 Kg	60 000
9. Kontrak Rumah	Tdk Permanen	Tahun	5 500 000
10. Paku	3cm	Kg	28 333
11. Minyak Tanah	Eceran	Btl	5 611
12. Kayu Bakar	Campuran	Pikul	12 500
13. Korek Api	Kayu	Dos	500
14. Bola Lampu	Philips 25 Watt	Buah	46 388
15. Tarif Listrik	900 VA	Kwh	828
16. Lilin	Mahkota	Bks	5 972
17. Lampu TL	Philips 10 Watt	Buah	30 000
18. Kasur busa	No.2	Buah	2 044 000
19. Selimut	Gajah Pepaya	Buah	81 000

Sumber : Pengolahan Survei Harga Perdesaan
 Source : *Based on Rural Price Survey*

Tabel
Table 10.2.2 Lanjutan
Continued

JenisBarang	Kualitas	Satuan	2017
(1)	(2)	(3)	(4)
20. Tikar Pandan	2x1,5m	Helai	104 722
21. Sprei Mori	Sablon	Helai	247 222
22. Gelas Minuman	Polos	Buah	4 139
23. Piring Makan	Polos	Buah	11 388
24. Panci Aluminium	3 Bintang	Buah	202 500
25. Wajan Aluminium	3 Bintang	Buah	180 000
26. Lemari Kayu	Jati	Buah	2 625 000
27. Tempat Tidur	No.2	Buah	1 850 000
28. Sabun Detergen	Rinso	Bks	20 555
29. Sabun Cuci	Sunlight	Btg	3 750
30. Setrika Listrik	Phillips	Buah	350 000
31. Obat Nyamuk Bakar	Baygon	Dos	5 333
32. Kemeja Panjang Pria	Vertigo	Helai	146 922
33. Celana Panjang Pria	Famatex	Helai	157 222
34. Kaos Singlet	Hings	Helai	29 250
35. Sarung Sersin	Manggis	Helai	75 833
36. Celana Kolor	Katun Pendek	Helai	27 750
37. Sandal Plastic	Skywalk	Psg	10 000
38. Sarung Batik	Padi	Helai	52 777
39. Rok Dalam	Katun	Helai	52 500

Sumber : Pengolahan Survei Harga Perdesaan
Source : Based on Rural Price Survey

Tabel
Table 10.2.2 Lanjutan
Continued

JenisBarang	Kualitas	Satuan	2017
(1)	(2)	(3)	(4)
40. Kaos Oblong	Cabe	Helai	65 000
41. Baju Kaos	Crocodile	Helai	65 000
42. Kaos Kaki Dewasa	Mundo	Helai	20 000
43. BH Katun	Rose	Helai	33 000
44. Celana Dalam,Pria	Rider	Helai	32 750
45. Blus,Dewasa	Tisue	Helai	150 000
46. Pembalut Wanita	Laurier	Dos	5 500
47. Kaos Kaki Anak	Lotto	Psg	15 000
48. Benang Jahit	Roda Terbang	Buah	3 277
49. Arloji	Alba	Buah	100 000
50. Handuk	Friendship	Helai	77 500
51. Bahan Pakaian	Tetoron Kembang	Meter	20 000
52. Bahan Baju Wanita	Brukat Kembang	Meter	80 000

Sumber : Pengolahan Survei Harga Perdesaan
Source : *Based on Rural Price Survey*

Tabel
Table 10.2.2 Lanjutan
Continued

JenisBarang	Kualitas	Satuan	2017
(1)	(2)	(3)	(4)
53. Obat Tanpa Resep	Bodrex	4 Tablet	7 000
54. Minyak Angin	Cap Lang	Botol	13 444
55. Pasta Gigi	Pepsodent 75gr	Tube	6 222
56. Sabun Mandi	Lux	Psg	4 000
57. Bedak	Viva	Bks	1 500
58. Minyak Rambut	Brisk 20gr	Botol	5 500
59. Semir Sepatu	Kiwi	Kaleng	17 500
60. Parfum	Casablanca	Botol	12 500
61. Hand & Body Lotion	Citra	Botol	10 000
62. Shampoo	Sunsilk	Botol	15 000
63. Sikat Gigi	Formula	Buah	6 000
64. Pensil Hitam	Steadler 2B	Buah	4 555
65. Penghapus Pensil	Kenko	Buah	3000
66. Tas Sekolah	Sport	Buah	82 222
67. Ban Sepeda Dalam	Swallow	Buah	25 000
68. Ban Sepeda Luar	Swallow	helai	50 000
69. Ban Dalam Motor	IRC	Buah	34 888
70. Ban Luar Motor	IRC	Buah	181 666

Sumber : Pengolahan Survei Harga Perdesaan
Source : Based on Rural Price Survey

Tabel 10.2.3 Rata-Rata Harga Produsen Per Komoditas Sub Sektor Peternakan di Kabupaten Nagekeo, 2018
 Table Average Producer Price Livestock Subsector in Nagekeo Regency, 2018

JenisBarang	Kualitas	Satuan	2017
(1)	(2)	(3)	(4)
1. Sapi Potong	Bali	1 Ekor	6 100 000
	Madura	1 Ekor	6 500 000
2. Kerbau	Lokal	1 Ekor(225kg)	7 000 000
3. Kuda	Lokal	1 Ekor	6 000 000
4. Kambing	Lokal	1 Ekor(15kg)	637 500
5. Biri-biri/Domba	Lokal	1 Ekor(30kg)	2 500 000
6. Itik/Bebek	Lokal	1 Ekor	60 000
7. Kulit Mentah	Sapi	1 Lembar	80 000

Sumber : Pengolahan Survei Harga Perdesaan
 Source : Based on Rural Price Survey

Tabel 10.2.4 Rata-Rata Harga Produsen SubSektor Perikanan di Kabupaten Nagekeo, 2018
 Table Average Producer Price Fishery Subsector in Nagekeo Regency, 2018

	JenisBarang	Kualitas	Satuan	2017
	(1)	(2)	(3)	(4)
1.	Alu-Alu	Galah	1 Kg	12 000
2.	Kakap	Merah Segar	1 Kg	33 333
		Putih Segar	1 Kg	30010
3.	Kerapu	Macan	1 Kg	32 333
4.	Ketamba	Segar	1 Kg	23 111
5.	Kembung	Segar	1 Kg	17 300
6.	Layang	Segar	1 Kg	17 000
7.	Selar	Segar	1 Kg	15 000
8.	Tembang	Segar	1 Kg	6 888
9.	Tenggiri	Segar	1 Kg	36 222
10.	Teri	Segar	1 Kg	8 333
11.	Tongkol	Segar	1 Kg	20 333

Sumber : Pengolahan Survei Harga Perdesaan
 Source : Based on Rural Price Survey



55,07 %
Makanan



44,93%
Non-Makanan



Pengeluaran Penduduk Menurut Kelompok Makanan
dan Non Makanan

PENJELASAN TEKNIS

1. Ketersediaan pangan perkapita adalah ketersediaan pangan dibagi dengan jumlah penduduk pertengahan tahun. Ketersediaan pangan perkapita bisa dalam bentuk kuantum maupun unsur gizi yaitu kalori protein dan lemak.
2. Data pengeluaran dan konsumsi penduduk menurut kelompok barang diperoleh dari Survei Sosial Ekonomi Nasional (Susenas) Panel.
3. Data konsumsi/pengeluaran yang dikumpulkan pada Susenas Panel dibagi menjadi dua kelompok yaitu konsumsi makanan dan bukan makanan.
4. Untuk mengukur kemiskinan, BPS menggunakan konsep kemampuan memenuhi kebutuhan dasar (*basic need approach*). Dengan pendekatan ini, kemiskinan dipandang sebagai ketidakmampuan dari sisi ekonomi untuk memenuhi kebutuhan dasar makanan dan bukan makanan yang diukur dari sisi pengeluaran. Metode yang digunakan adalah menghitung garis kemiskinan (GK), yang terdiri dari dua komponen yaitu garis kemiskinan makanan (GKM) dan garis kemiskinan nonmakanan (GKNM).

TECHNICAL NOTES

1. *Per capita food availability is total food availability divided by number of population in the middle of the year. It is presented in terms of quantity as well as nutrient content such as calories, proteins and fats.*
2. *Data on consumer expenditure and consumption by commodity group of expenditure are obtained from the national socio economic survey (Susenas) Panel.*
3. *The data of consumption/expenditure collected in Susenas Panel are divided into two groups, namely food and nonfood consumption.*
4. *To measure poverty, BPS using the concept of basic needs approach. Therefore, poverty is viewed as economic inability to fulfill food and non-food basic needs which are measured by consumption/expenditure. The method used is calculating poverty line, which consists of two component that are food poverty line (FPL) and Non-food poverty line (NFPL)*

11.2 PENGELUARAN PENDUDUK / EXPENDITURE

Tabel 11.1.1 Pengeluaran Rata-rata Perkapita Sebulan Menurut Golongan Pengeluaran dan Kelompok Barang di Kabupaten Nagekeo (rupiah), 2018
 Table Average Expenditure Per Capita Per Month by Expenditure Class and Commodity Group in Nagekeo Regency(rupiah), 2018

Golongan Pengeluaran <i>Expenditure Class</i>	Kelompok Barang <i>Commodity Group</i>		
	Makanan <i>Food</i>	Bukan Makanan <i>Non Food</i>	Jumlah <i>Total</i>
(1)	(2)	(3)	(4)
150 000-199 999	126 301	66 383	192 684
200 000-299 999	171 174	87 288	258 462
300 000-499 999	250 652	144 074	394 727
500 000-749 999	374 936	243 314	618 250
750.000-999 999	457 818	388 077	845 896
1 000 000 -1 499 999	605 189	587 262	1 192 452
>1 500 000	839 675	1 159 140	1 998 815
Rata-rata/ <i>Average</i>	387 760	316 376	704 136

Sumber : Diolah dari Survei Sosial Ekonomi Nasional (SUSENAS), 2017
 Source : Based on 2017 National Socio Economic Survey

Tabel 11.1.2 Rata-rata Pengeluaran dan Persentase Rata-rata Pengeluaran Per Kapita Sebulan Menurut Kelompok Makanan di Kabupaten Nagekeo, 2018
 Table Average Expenditure and Percentage of Average Expenditure Per Capita Monthly by Food Group in Nagekeo Regency, 2018

Kelompok Makanan <i>Food Group</i>	Rata-Rata Pengeluaran <i>Average Expenditure</i> (Rupiah)	Persentase Rata-Rata Pengeluaran <i>Percentage of Average Expenditure</i>
(1)	(2)	(3)
Padi-padian / <i>Cereals</i>	102 234	26,39
Umbi-umbian / <i>Tubers</i>	5 772	1,49
Ikan / <i>Fish</i>	28 873	7,45
Daging / <i>Meat</i>	21 348	5,51
Telur dan Susu / <i>Eggs and Milk</i>	16 349	4,22
Sayur-sayuran / <i>Vegetables</i>	41 227	10,63
Kacang-kacangan / <i>Legumes</i>	5 799	1,50
Buah-buahan / <i>Fruits</i>	16 984	4,38
Minyak dan Lemak / <i>Oil and Fats</i>	10 747	2,77
Bahan Minuman / <i>Beverage Stuff</i>	17 960	4,63
Bumbu-bumbuan / <i>Spices</i>	7 912	2,04
Bahan Makanan Lainnya / <i>Miscellaneous Food Items</i>	3 863	1,00
Makanan dan Minuman Jadi / <i>Prepared Food and Beverages</i>	68 269	17,61
Rokok dan Tembakau / <i>Cigarette and Tobacco</i>	40 325	10,40
Total Makanan <i>Total Food Expenditure</i>	387 760	100,00

Sumber : Diolah dari Survei Sosial Ekonomi Nasional (SUSENAS), 2018
 Source : Based on 2018 National Socio Economic Survey

Tabel 11.1.3 Rata-rata Pengeluaran dan Persentase Rata-rata Pengeluaran Per Kapita Sebulan Menurut Kelompok Bukan Makanan di Kabupaten Nagekeo, 2018
Average Expenditure and Percentage of Average Expenditure Per Capita Monthly by Non-Food Group in Nagekeo Regency, 2018

Kelompok Bukan Makanan <i>Non-Food Group</i>	Rata-Rata Pengeluaran <i>Average Expenditure (Rupiah)</i>	Persentase Rata-Rata Pengeluaran <i>Percentage of Average Expenditure</i>
(1)	(2)	(3)
Perumahan / <i>Housing</i>	175 528	55,48
Aneka Barang dan Jasa / <i>Goods and Services</i>	72 614	22,95
Pakaian, Alas Kaki, dan Tutup Kepala / <i>Clothing, Footwear and Headgear</i>	15 281	4,83
Barang Tahan Lama / <i>Durable Goods</i>	25 104	7,93
Pajak, Asuransi / <i>Taxes and Insurances</i>	18 646	5,89
Keperluan Pesta dan Upacara / <i>Parties and Ceremonies</i>	9 203	2,91
Total Bukan Makanan <i>Total Non Food Expenditure</i>	316 376	100,00

Sumber : Diolah dari Survei Sosial Ekonomi Nasional (SUSENAS), 2018
 Source : *Based on 2018 National Socio Economic Survey*

11.2 Ketersediaan Bahan Makanan/ Food Availability

Tabel 11.2.1 Ketersediaan Kalori per Kapita Menurut Kelompok Bahan Makanan di Kabupaten Nagekeo, 2017-2018
 Table Per Capita Availability of Calories by Commodity Group in Nagekeo Regency, 2016-2018

Kelompok Bahan Makanan Comodity Group	(Kkal/Kcal)		
	2016	2017	2018
(1)	(2)	(3)	(4)
1. Padi-padian/ <i>Cereals</i>	2 655	3 007	2 667
2. Makanan berpati/ <i>Starchy Food</i>	318	352	190
3. Gula/ <i>Sugar</i>	4	4	4
4. Buah/Biji Berminyak / <i>Nuts/Oil Seed</i>	273	325	289
5. Buah-buahan / <i>Fruits</i>	269	168	128
6. Sayur-sayuran / <i>Vegetables</i>	39	3	2
7. Daging / <i>Meats</i>	18	55	36
8. Telur / <i>Eggs</i>	5	5	4
9. Susu/ <i>Milk</i>	-	-	-
10. Ikan / <i>Fish</i>	12	13	13
11. Minyak & Lemak / <i>Oil and Fats</i>	319	344	369
Jumlah / <i>Total</i>	3 912	4 273	3 712

Sumber : Dinas Pangan Daerah Kabupaten Nagekeo
 Source : Nagekeo Food Affair Office

Tabel 11.2.2 Ketersediaan Protein per Kapita Menurut Kelompok Bahan Makanan di Kabupaten Nagekeo, 2016-2018
 Table *Per Capita Availability of Proteins by Commodity Group in Nagekeo Regency, 2016-2018*

		(Gram/Grams)		
Kelompok Bahan Makanan <i>Comodity Group</i>		2016	2017	2018
(1)		(2)	(3)	(4)
1.	Padi-padian/ <i>Cereals</i>	66,36	75,82	65,31
2.	Makanan berpati/ <i>Starchy Food</i>	2,19	2,43	1,36
3.	Gula/ <i>Sugar</i>	-	-	-
4.	Buah/Biji Berminyak / <i>Nuts/Oil Seed</i>	4,05	7,03	3,45
5.	Buah-buahan / <i>Fruits</i>	3,23	1,86	1,40
6.	Sayur-sayuran / <i>Vegetables</i>	2,82	0,22	0,15
7.	Daging / <i>Meats</i>	1,15	3,59	2,01
8.	Telur / <i>Eggs</i>	0,37	0,38	0,27
9.	Susu/ <i>Milk</i>	-	-	-
10.	Ikan / <i>Fish</i>	1,98	2,11	2,31
11.	Minyak & Lemak / <i>Oil and Fats</i>	0,36	0,40	0,42
Jumlah / <i>Total</i>		82,51	92,84	76,68

Sumber : Dinas Pangan Daerah Kabupaten Nagekeo
 Source : *Nagekeo Food Agency Office*

Tabel 11.2.3 Ketersediaan Lemak per Kapita Menurut Kelompok Bahan Makanan di Kabupaten Nagekeo, 2016-2018
 Table Per Capita Availability of Fats by Commodity Group in Nagekeo Regency, 2016-2018

Kelompok Bahan Makanan Comodity Group	(Gram/Grams)		
	2015	2016	2017
(1)	(2)	(3)	(4)
1. Padi-padian/ <i>Cereals</i>	16,56	22,22	19,39
2. Makanan berpati/ <i>Starchy Food</i>	0,66	0,73	1,41
3. Gula/ <i>Sugar</i>	0	0	0
4. Buah/Biji Berminyak / <i>Nuts/Oil Seed</i>	25,54	29,68	27,53
5. Buah-buahan / <i>Fruits</i>	1,35	0,47	0,48
6. Sayur-sayuran / <i>Vegetables</i>	0,51	0,08	0,04
7. Daging / <i>Meats</i>	1,50	4,35	3,02
8. Telur / <i>Eggs</i>	0,36	0,38	0,31
9. Susu/ <i>Milk</i>	0	0	0
10. Ikan / <i>Fish</i>	0,28	0,27	0,23
11. Minyak & Lemak / <i>Oil and Fats</i>	35,91	38,7	41,45
Jumlah / <i>Total</i>	82,67	96,88	93,86

Sumber : Dinas Pangan Daerah Kabupaten Nagekeo
 Source : Nagekeo Food Agency Office

Tabel 11.2.4 Tingkat Ketersediaan Produksi Pangan Setara Beras (PSB) Menurut Kecamatan di Kabupaten Nagekeo, 2018
Table Availability of Food Production Equivalent to Rice by Subdistrict in Nagekeo Regency, 2018

Kecamatan <i>Subdistrict</i>	Ketersediaan Produksi PSB (Ton) <i>Production Availability</i>			Kebutuhan Beras/ Kap/Bulan <i>Monthly percapita rice Necessity</i>
	Beras <i>Rice</i>	Non Beras <i>Non Rice</i>	Jumlah <i>Total</i>	
(1)	(2)	(3)	(4)	(5)
1. Mauponggo	1 141,05	161,13	1 302,18	11
2. Keo Tengah	5,64	62,51	68,15	11
3. Nangaroro	1 133,33	1 744,56	2 877,89	11
4. Boawae	2 530,24	1 909,01	4 439,25	11
5. Aesesa Selatan	96,42	1 322,27	1 418,69	11
6. Aesesa	10 583,53	3 517,63	14,101,17	11
7. Wolowae	1 055,69	1 351,81	2 407,50	11
Nagekeo	16 545,90	10 068,92	26 614,82	11

Sumber : Badan Pelaksana Penyuluhan Pertanian dan Ketahanan Pangan (BP3KP) Kab. Nagekeo
Source BP3KP of Nagekeo Regency

Tabel
Table 11.2.4 Lanjutan
Continued

Kecamatan Subdistrict	Penduduk tengah tahun Mityear Population	Kebutuhan Beras per bulan Monthly Rice Necessity	Kebutuhan Beras per Tahun Yearly Rice Necessity
(1)	(6)	(7)	
1. Mauponggo	22 820	251,02	3 012,24
2. Keo Tengah	14 904	163,94	1 967,33
3. Nangaroro	19 060	209,66	2 515,92
4. Boawae	37 642	414,06	4 968,74
5. Aesesa Selatan	6 938	76,32	915,82
6. Aesesa	37 623	413,85	4 966,24
7. Wolowae	5 427	59,70	716,36
Nagekeo	144 414	1 588,55	19 062,65

Sumber : Badan Pelaksana Penyuluhan Pertanian dan Ketahanan Pangan
(BP3KP) Kab. Nagekeo
Source : BP3KP of Nagekeo Regency



Regional Income

Laju pertumbuhan PDRB 3 Sektor Dominan Penyumbang PDRB Kabupaten Nagekeo tahun 2018

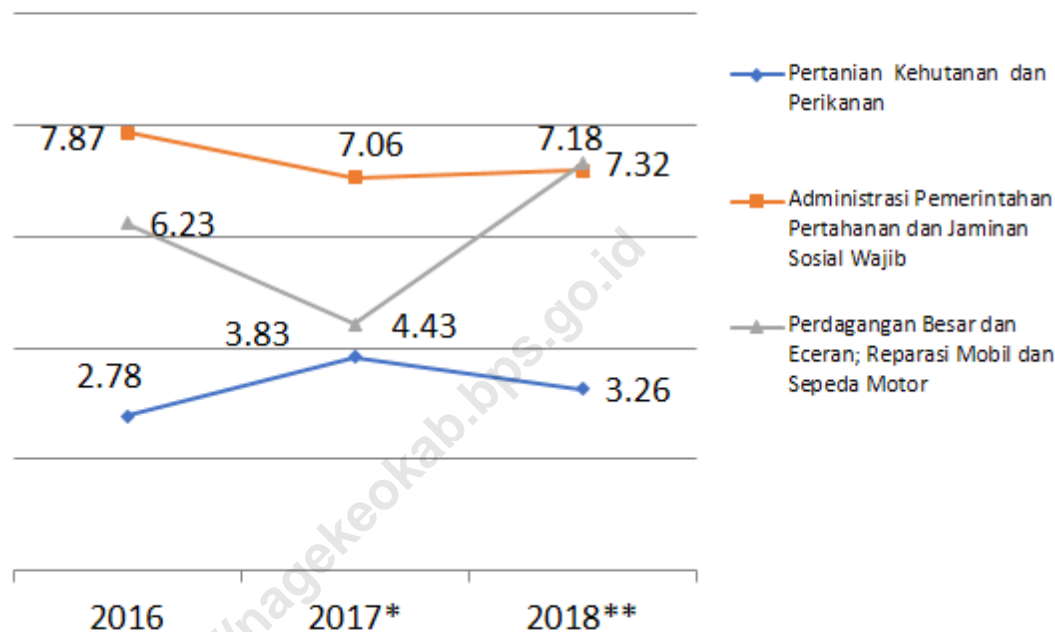

3 Sektor Dominan Penyumbang PDRB Kabupaten Nagekeo tahun 2018

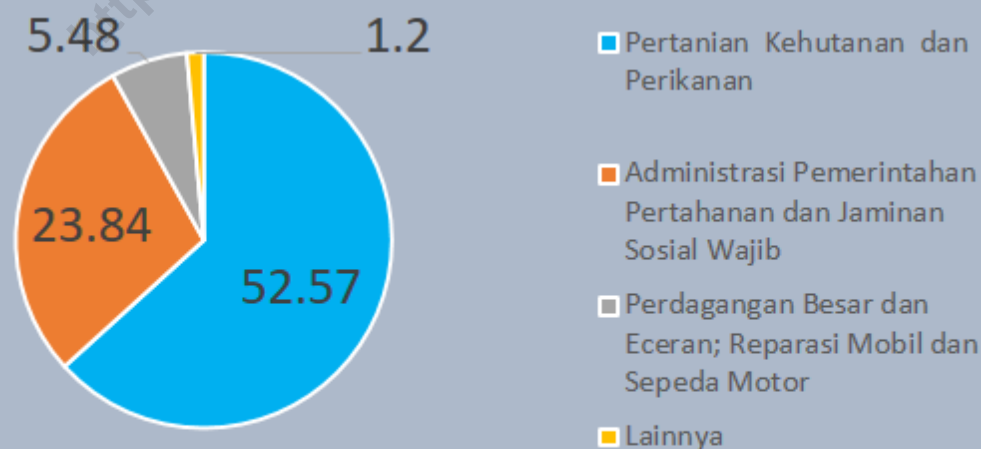

PENJELASAN TEKNIS

1. Produk Domestik Regional Bruto (PDRB) menggambarkan kemampuan suatu wilayah untuk menciptakan output (nilai tambah) pada suatu waktu tertentu. Untuk menyusun PDRB digunakan dua pendekatan yaitu sektoral dan penggunaan. Keduanya menyajikan komposisi data nilai tambah menurut sumber kegiatan ekonomi (sektoral) dan menurut komponen penggunaannya. PDRB dari sisi sektoral merupakan penjumlahan seluruh komponen nilai tambah bruto yang mampu diciptakan oleh sektor-sektor ekonomi atas berbagai aktivitas produksinya. Sedangkan dari sisi penggunaan menjelaskan tentang penggunaan dari nilai tambah tersebut.
2. Penyajian PDRB menurut sektor dirinci menurut total nilai tambah dari seluruh sektor ekonomi yang mencakup sektor Pertanian Kehutanan dan Perikanan; Pertambangan dan Penggalian; Industri Pengolahan; Pengadaan Listrik dan Gas; Pengadaan Air Pengelolaan Sampah Limbah dan Daur Ulang; Konstruksi; Perdagangan Besar dan Eceran; Reparasi Mobil dan Sepeda Motor; Transportasi dan Pergudangan; Penyediaan Akomodasi dan Makan Minum; Informasi dan Komunikasi; Jasa Keuangan dan Asuransi; Real Estat; Jasa Perusahaan; Administrasi Pemerintahan Pertahanan dan Jaminan Sosial Wajib; Jasa

TECHNICAL NOTES

1. *The basic measurement of the output arising from economic activity is known as Gross Regional Domestic Product (GRDP) at the regional level. To compile these statistics, two approaches have been used i.e. "production approach" and "expenditure approach". The first approach is to measure value added produced by various kinds of economic activities, while the second is to measure final uses of the country's output.*
2. *GRDP by sector is classified by types of economic activities such as Agriculture Forestry and Fishing; Mining and Quarrying; Manufacturing; Electricity and Gas; Water supply Sewerage Waste Management and Remediation Activities; construction; Wholesale and Retail Trade; Repair of Motor Vehicles and Motorcycles; Transportation and Storage; Accommodation and Food Service Activities; Information and Communication; Financial and Insurance Activities; Real Estate Activities; Business Activity; Public Administration and Defence; Compulsory Social Security; Education; Human Health and Social Work Activities; Other Services*

Pendidikan; Jasa Kesehatan dan Kegiatan Sosial; Jasa Lainnya

Activity.

3. PDRB menurut penggunaan dirinci menurut komponen pengeluaran konsumsi rumah tangga (termasuk lembaga nirlaba), pengeluaran konsumsi pemerintah, pembentukan modal tetap bruto, perubahan inventori, ekspor dan impor.

3. *GRDP by type of expenditures is classified into: private consumption, expenditure (household and non profit institution); government consumption expenditure; gross fixed capital formation, changes in inventories, export and imports.*

<https://hagekeokab.bps.go.id>

PENDAPATAN REGIONAL

Tabel 12.1 Produk Domestik Regional Bruto Atas Dasar Harga Berlaku Menurut Lapangan Usaha di Kabupaten Nagekeo (Juta Rupiah), 2016-2018
 Table Gross Regional Domestic Product at Current Market Prices by Industry in Nagekeo Regency (Million Rupiah), 2016-2018

Lapangan Usaha/Industry		2016	2017*	2018**
(1)		(2)	(3)	(4)
A	Pertanian Kehutanan dan Perikanan/Agriculture Forestry and Fishing	956 737,29	1 029 024,24	1 104 359,95
B	Pertambangan dan Penggalian/Mining and Quarrying	12 294,92	12 651,72	13 290,06
C	Industri Pengolahan/Manufacturing	29 551,38	31 593,10	34 105,68
D	Pengadaan Listrik dan Gas/Electricity and Gas	690,45	760,20	883,57
E	Pengadaan Air Pengelolaan Sampah Limbah dan Daur Ulang/Water supply Sewerage Waste Management and Remediation Activities	187,24	197,57	209,73
F	Konstruksi/Construction	85 384,50	93 073,57	102 701,21
G	Perdagangan Besar dan Eceran; Reparasi Mobil dan Sepeda Motor/Wholesale and Retail Trade; Repair of Motor Vehicles and Motorcycles	96 939,20	104 018,96	115 157,41
H	Transportasi dan Pergudangan/Transportation and Storage	52 403,82	55 445,68	58 558,22
I	Penyediaan Akomodasi dan Makan Minum/Accommodation and Food Service Activities	2 409,48	2 706,37	2 927,19
J	Informasi dan Komunikasi/Information and Communication	74 809,57	81 477,18	87 585,23
K	Jasa Keuangan dan Asuransi/Financial and Insurance Activities	25 312,29	28 383,61	30 944,02
L	Real Estat/Real Estate Activities	13 049,69	13 918,79	14 940,86
M N	Jasa Perusahaan/Business Activities	744,75	812,56	859,50
O	Administrasi Pemerintahan Pertahanan dan Jaminan Sosial Wajib/Public Administration and Defence; Compulsory Social Security	394 011,81	443 855,49	500 893,68
P	Jasa Pendidikan/Education	23 187,88	25 485,29	28 129,16
Q	Jasa Kesehatan dan Kegiatan Sosial/Human Health and Social Work Activities	1 517,20	1 650,83	1 787,73
R S T U	Jasa lainnya/Other Services Activities	3 164,25	3 330,91	3 478,80
Produk Domestik Regional Bruto/Gross Domestic Product		1 772 395,72	1 928 386,06	2 100 812,00

Keterangan :

* Angka sementara/Preliminary Figures

** Angka sangat sementara/Very Preliminary Figures

Sumber : Badan Pusat Statistik Kabupaten Nagekeo
 Source : Statistic of Nagekeo Regency

REGIONAL INCOME

Tabel 12.2 Produk Domestik Regional Bruto Atas Dasar Harga Konstan 2010 di Kabupaten Nagekeo (Juta Rupiah), 2016-2018
 Table Gross Regional Domestic Product at 2010 Constant Market Prices by Industry in Nagekeo Regency (Million Rupiah), 2016-2018
 (Dalam Jutaan Rupiah)

Lapangan Usaha/Industry		2016	2017*	2018**
(1)		(2)	(3)	(4)
A	Pertanian Kehutanan dan Perikanan/Agriculture Forestry and Fishing	644 793,94	669 515,73	691 365,39
B	Pertambangan dan Penggalian/Mining and Quarrying	8 871,16	9 194,81	9 555,39
C	Industri Pengolahan/Manufacturing	21 618,04	22 358,69	23 285,40
D	Pengadaan Listrik dan Gas/Electricity and Gas	410,18	412,28	464,41
E	Pengadaan Air Pengelolaan Sampah Limbah dan Daur Ulang/Water supply Sewerage Waste Management and Remediation Activities	139,75	144,64	151,96
F	Konstruksi/Construction	60 249,50	63 405,43	67 329,71
G	Perdagangan Besar dan Eceran; Reparasi Mobil dan Sepeda Motor/Wholesale and Retail Trade; Repair of Motor Vehicles and Motorcycles	67 171,53	70 146,08	75 278,15
H	Transportasi dan Pergudangan/Transportation and Storage	34 760,58	36 016,80	37 594,81
I	Penyediaan Akomodasi dan Makan Minum/Accommodation and Food Service Activities	1 682,63	1 792,90	1 910,42
J	Informasi dan Komunikasi/Information and Communication	66 356,18	71 024,79	75 505,96
K	Jasa Keuangan dan Asuransi/Financial and Insurance Activities	17 427,94	18 495,90	19 202,90
L	Real Estat/Real Estate Activities	8 816,82	9 169,52	9 654,30
MN	Jasa Perusahaan/Business Activities	510,32	526,32	542,36
O	Administrasi Pemerintahan Pertahanan dan Jaminan Sosial Wajib/Public Administration and Defence; Compulsory Social Security	244 425,56	261 689,57	280 481,50
P	Jasa Pendidikan/Education	15 597,12	16 202,37	16 967,02
Q	Jasa Kesehatan dan Kegiatan Sosial/Human Health and Social Work Activities	1 167,34	1 211,60	1 268,27
R S T U	Jasa lainnya/Other Services Activities	2 137,37	2 204,00	2 271,99
Produk Domestik Regional Bruto/Gross Regional Domestic Product		1 196 135,96	1 253 511,42	1 312 829,93

Keterangan :

* Angka sementara/Preliminary Figures

** Angka sangat sementara/Very Preliminary Figures

Sumber : Badan Pusat Statistik Kabupaten Nagekeo
 Source : Statistic of Nagekeo Regency

PENDAPATAN REGIONAL

Tabel 12.3 Distribusi Persentase Produk Domestik Regional Bruto Atas Dasar Harga Berlaku di Kabupaten Nagekeo (Persen), 2016-2018
 Table Percentage Distribution of Gross Regional Domestic Product at Current Market Prices by Industry in Nagekeo Regency (Percent), 2016-2018

		(Persen)		
Lapangan Usaha/Industry		2016	2017*	2018**
(1)		(2)	(3)	(4)
A	Pertanian Kehutanan dan Perikanan/ <i>Agriculture Forestry and Fishing</i>	53,98	53,36	52,57
B	Pertambangan dan Penggalian/ <i>Mining and Quarrying</i>	0,69	0,66	0,63
C	Industri Pengolahan/ <i>Manufacturing</i>	1,67	1,64	1,62
D	Pengadaan Listrik dan Gas/ <i>Electricity and Gas</i>	0,04	0,04	0,04
E	Pengadaan Air Pengelolaan Sampah Limbah dan Daur Ulang/ <i>Water supply Sewerage Waste Management and Remediation Activities</i>	0,01	0,01	0,01
F	Konstruksi/ <i>Construction</i>	4,82	4,83	4,89
G	Perdagangan Besar dan Eceran; Reparasi Mobil dan Sepeda Motor/ <i>Wholesale and Retail Trade; Repair of Motor Vehicles and Motorcycles</i>	5,47	5,39	5,48
H	Transportasi dan Pergudangan/ <i>Transportation and Storage</i>	2,96	2,88	2,79
I	Penyediaan Akomodasi dan Makanan Minum/ <i>Accommodation and Food Service Activities</i>	0,14	0,14	0,14
J	Informasi dan Komunikasi/ <i>Information and Communication</i>	4,22	4,23	4,17
K	Jasa Keuangan dan Asuransi/ <i>Financial and Insurance Activities</i>	1,43	1,47	1,47
L	Real Estat/ <i>Real Estate Activities</i>	0,74	0,72	0,71
M N	Jasa Perusahaan/ <i>Business Activities</i>	0,04	0,04	0,04
O	Administrasi Pemerintahan Pertahanan dan Jaminan Sosial Wajib/ <i>Public Administration and Defence; Compulsory Social Security</i>	22,23	23,02	23,84
P	Jasa Pendidikan/ <i>Education</i>	1,31	1,32	1,34
Q	Jasa Kesehatan dan Kegiatan Sosial/ <i>Human Health and Social Work Activities</i>	0,09	0,09	0,09
R S T U	Jasa lainnya/ <i>Other Services Activities</i>	0,18	0,17	0,17
Produk Domestik Regional Bruto/Gross Regional Domestic Product		100,00	100,0	100,0

Keterangan :

* Angka sementara/Preliminary Figures

** Angka sangat sementara/Very Preliminary Figures

Sumber : Badan Pusat Statistik Kabupaten Nagekeo
 Source : Statistic of Nagekeo Regency

REGIONAL INCOME

Tabel 12.4 Laju Pertumbuhan Produk Domestik Regional Bruto Atas Dasar Harga Konstan 2010 di Kabupaten Nagekeo (Persen), 2016-2018
 Table Growth Rate of Gross Regional Domestic Product at Current Market Prices by Industry in Nagekeo Regency (Percent), 2016-2018

		(Persen)		
Lapangan Usaha/Industry		2016	2017*	2018**
(1)		(2)	(3)	(4)
A	Pertanian Kehutanan dan Perikanan/ <i>Agriculture Forestry and Fishing</i>	2,78	3,83	3,26
B	Pertambangan dan Penggalian/ <i>Mining and Quarrying</i>	3,21	3,65	3,92
C	Industri Pengolahan/ <i>Manufacturing</i>	2,96	3,43	4,14
D	Pengadaan Listrik dan Gas/ <i>Electricity and Gas</i>	5,69	0,51	12,64
E	Pengadaan Air Pengelolaan Sampah Limbah dan Daur Ulang/ <i>Water supply Sewerage Waste Management and Remediation Activities</i>	3,56	3,50	5,06
F	Konstruksi/ <i>Construction</i>	5,75	5,24	6,19
G	Perdagangan Besar dan Eceran; Reparasi Mobil dan Sepeda Motor/ <i>Wholesale and Retail Trade; Repair of Motor Vehicles and Motorcycles</i>	6,23	4,43	7,32
H	Transportasi dan Pergudangan/ <i>Transportation and Storage</i>	3,45	3,61	4,38
I	Penyediaan Akomodasi dan Makan Minum/ <i>Accommodation and Food Service Activities</i>	4,72	6,55	6,55
J	Informasi dan Komunikasi/ <i>Information and Communication</i>	8,71	7,04	6,31
K	Jasa Keuangan dan Asuransi/ <i>Financial and Insurance Activities</i>	6,03	6,13	3,82
L	Real Estat/ <i>Real Estate Activities</i>	5,59	4,00	5,29
M N	Jasa Perusahaan/ <i>Business Activities</i>	2,95	3,14	3,05
O	Administrasi Pemerintahan Pertahanan dan Jaminan Sosial Wajib/ <i>Public Administration and Defence; Compulsory Social Security</i>	7,87	7,06	7,18
P	Jasa Pendidikan/ <i>Education</i>	4,33	3,88	4,72
Q	Jasa Kesehatan dan Kegiatan Sosial/ <i>Human Health and Social Work Activities</i>	3,68	3,79	4,68
R S T U	Jasa lainnya/ <i>Other Services Activities</i>	3,08	3,12	3,08
Produk Domestik Regional Bruto/Gross Regional Domestic Product		4,56	4,80	4,73

Keterangan :

* Angka sementara/*Preliminary Figures*

** Angka sangat sementara/*Very Preliminary Figures*

Sumber : Badan Pusat Statistik Kabupaten Nagekeo
 Source : *Statistic of Nagekeo Regency*

PENDAPATAN REGIONAL

Tabel 12.5 Produk Domestik Regional Bruto Atas Dasar Harga Berlaku (ADHB) Menurut Pengeluaran di Kabupaten Nagekeo (Juta Rupiah), 2016-2018
 Table *Gross Regional Domestic Product (GRDP) at Current Market Prices b Type of Expenditure in Nagekeo Regency (Million Rupiah), 2016-2018*

Jenis Pengeluaran Type of Expenditure		2016	2017*	2018**
(1)		(2)	(3)	(4)
1	Konsumsi Rumah Tangga/ <i>Household Consumption</i>	1 433 183,666	1 542 724,02	1 635 330,63
2	Konsumsi LNPRT/ <i>NPISH Consumption</i>	124 056,56	134 979,65	149 690,13
3	Konsumsi/ Pemerintah <i>Government Consumption</i>	926 570,94	1 019 149,70	718 040,93
4	Pembentukan Modal Tetap Bruto <i>Gross Fixed Capital Formation</i>	590 098,77	678 856,20	718 040,93
5	Perubahan Inventori <i>Changes in Inventories</i>	14 325, 76	17 674, 99	27 075,39
6	Ekspor Luar Negeri <i>Foreign Export</i>	56 930,31	57 677,68	58 830,44
7	Dikurangi Impor Luar Negeri <i>Less Foreign Import</i>	1 372 770,28	1 522 676.16	1 626 037,32
Produk Domestik Regional Bruto/Gross Regional Domestic Product		1 722 395.72	1 928 386,06	2 100 812,00

Keterangan :

* Angka sementara/Preliminary Figures

** Angka sangat sementara/Very Preliminary Figures

Sumber : Badan Pusat Statistik Kabupaten Nagekeo
 Source : *Statistic of Nagekeo Regency*

REGIONAL INCOME

Tabel 12.6 Produk Domestik Regional Bruto Atas Dasar Harga Konstan (ADHK) Menurut Pengeluaran di Kabupaten Nagekeo (Juta Rupiah), 2016-2018
 Table Gross Regional Domestic Product (GRDP) at Constant Market Prices by Type of Expenditure in Nagekeo Regency (Million Rupiah), 2016-2018

Jenis Pengeluaran Type of Expenditure		2016	2017*	2018**
(1)		(2)	(3)	(4)
1	Konsumsi Rumah Tangga/ <i>Household Consumption</i>	1 089 942,49	1 133 829,93	1 185 897,04
2	Konsumsi LNPR/NT/ <i>NPISH Consumption</i>	97 334,65	102 323,82	110 766,62
3	Konsumsi/ Pemerintah <i>Government Consumption</i>	650 394,15	683 662,74	717 767,89
4	Pembentukan Modal Tetap Bruto <i>Gross Fixed Capital Formation</i>	432 369,21	489 462,79	504 183,65
5	Perubahan Inventori <i>Changes in Inventories</i>	9 367,82	11 106,00	16 421,15
6	Ekspor Luar Negeri <i>Foreign Export</i>	38 717,70	39 425,92	39 347,74
7	Dikurangi Impor Luar Negeri <i>Less Foreign Import</i>	1 118 990,05	1 206 299,78	1 261 554,15
Produk Domestik Regional Bruto/Gross Regional Domestic Product		1 196 135,96	1 253 511,42	1 312 829,93

Keterangan :

* Angka sementara/Preliminary Figures

** Angka sangat sementara/Very Preliminary Figures

Sumber : Badan Pusat Statistik Kabupaten Nagekeo
 Source : Statistic of Nagekeo Regency



22 kabupaten
Se-Provinsi NTT



1 Kota Kupang
78,84

4 Nagekeo
65,35

22 Sabu Raijua
55,79

Indeks Pembangunan Manusia (IPM) 2017

PERBANDINGAN ANTAR KABUPATEN

Tabel 13.1 Jumlah Penduduk Menurut Kabupaten/Kota di Provinsi Nusa Tenggara Timur, 2014-2018
 Table Population by Regency/ Municipality of Nusa Tenggara Timur Province, 2014-2018

Kabupaten/Kota Regency/ Municipality	2014	2015	2016	2017	2018
(1)	(2)	(3)	(4)	(5)	(6)
1. Sumba Barat	119 907	121 921	123 913	125 776	127 872
2. Sumba Timur	243 009	246 294	249 606	252 704	255 601
3. Kab. Kupang	338 415	348 010	360 228	372 777	387 479
4. Timor Tengah Selatan	456 152	459 310	461 681	463 980	465 970
5. Timor Tengah Utara	242 082	244 714	247 216	249 711	251 993
6. Belu	203 284	206 778	210 307	213 596	216 783
7. Alor	198 200	199 915	201 515	202 890	204 380
8. Lembata	129 482	132 171	134 573	137 714	140 390
9. Flores Timur	244 485	246 994	248 889	251 611	253 818
10. Sikka	311 411	313 509	315 477	317 292	318 920
11. Ende	268 314	269 724	270 886	272 084	272 988
12. Ngada	152 519	154 693	156 101	159 081	161 196
13. Manggarai	314 491	319 607	324 014	329 198	333 912
14. Rote Ndao	142 106	147 778	153 792	159 614	165 807
15. Manggarai Barat	245 817	251 689	257 582	263 207	269 029
16. Sumba Tengah	67 393	68 515	69 606	70 719	71 801
17. Sumba Barat Daya	312 510	319 119	325 699	331 894	338 427
18. Nagekeo	137 919	139 577	141 310	142 804	144 414
19. Manggarai Timur	268 418	272 514	276 620	280 118	283 313
20. Sabu Raijua	83 501	85 970	88 826	91 512	94 406
21. Malaka	177 398	180 382	183 387	186 312	189 220
22. Kota Kupang	380 084	390 877	402 286	413 776	425 800
Nusa Tenggara Timur	5 036 897	5 120 061	5,203,514	5 287 302	5 371 519

Sumber : Proyeksi Penduduk Provinsi Nusa Tenggara Timur, 2010-2020
 Source Nusa Tenggara Timur Province Population Projection, 2010-2020

REGIONAL COMPARISON

Tabel: 13.2 Laju Pertumbuhan PDRB Menurut Harga Konstan 2010 di Setiap Kabupaten/Kota di Provinsi Nusa Tenggara Timur, 2014-2017
 Table: Growth Rate of GDRB by 2010 Constant Market Price By Regency/Municipality in Nusa Tenggara Timur Province (percent), 2014-2017

Kabupaten Regency	2015	2016	2017 *)	2018 **)
(1)	(2)	(3)	(4)	(5)
1. Sumba Barat	4,76	4,80	5,00	5,03
2. Sumba Timur	4,99	5,03	5,06	5,14
3. Kab. Kupang	5,10	5,05	4,83	5,13
4. Timor Tengah Selatan	4,36	4,39	4,79	5,35
5. Timor Tengah Utara	4,58	4,70	4,84	5,09
6. Belu	5,57	5,34	5,76	5,81
7. Alor	4,80	4,86	4,58	4,88
8. Lembata	5,09	4,98	4,75	5,04
9. Flores Timur	4,84	4,61	4,77	5,16
10. Sikka	4,56	4,40	4,93	5,22
11. Ende	5,01	5,07	5,08	5,04
12. Ngada	4,83	4,69	5,18	4,94
13. Manggarai	5,11	5,00	5,09	5,12
14. Rote Ndao	4,85	5,06	5,13	5,48
15. Manggarai Barat	4,08	4,45	4,76	5,11
16. Sumba Tengah	4,22	4,79	4,82	4,92
17. Sumba Barat Daya	4,02	4,63	5,02	5,52
18. Nagekeo	4,59	4,61	4,55	4,96
19. Manggarai Timur	5,27	5,10	5,16	5,14
20. Sabu Raijua	5,14	5,04	5,07	5,11
21. Malaka	5,08	4,90	5,02	5,11
22. Kota Kupang	6,81	6,63	6,74	6,83
Nusa Tenggara Timur	4,92	5,12	5,11	5,13

Catatan: *) Angka Sementara / Preliminary Figures
 Note **) Angka Sangat Sementara / Very Preliminary Figure
 Sumber : Produk Domestik Regional Bruto Provinsi Nusa Tenggara Timur Menurut Kabupaten/ Kota, 2015-2018
 Source : Gross Regional Domestic Product of Nusa Tenggara Timur by Regency/Municipality, 2015-2018

PERBANDINGAN ANTAR KABUPATEN

Tabel 13.3 Jumlah Penduduk Miskin Menurut Kabupaten/Kota di Provinsi Nusa Tenggara Timur (ribu), 2016-2018
 Table Number of Poor People by Regency/ Municipality of Nusa Tenggara Timur Province (thousand), 2016-2018

Kabupaten/Kota Regency/ Municipality	2016	2017	2018
(1)	(2)	(3)	(4)
1. Sumba Barat	36,21	36,69	36,30
2. Sumba Timur	78,19	78,18	76,80
3. Kab. Kupang	82,57	84,35	88,67
4. Timor Tengah Selatan	138,43	136,45	130,63
5. Timor Tengah Utara	59,34	58,60	56,09
6. Belu	33,13	33,95	33,91
7. Alor	44,95	43,90	44,13
8. Lembata	35,18	36,26	36,95
9. Flores Timur	25,65	26,97	27,99
10. Sikka	45,14	45,01	44,02
11. Ende	64,65	65,11	66,01
12. Ngada	19,76	20,21	20,79
13. Manggarai	72,65	71,86	69,32
14. Rote Ndao	45,06	45,57	46,13
15. Manggarai Barat	49,55	49,39	48,53
16. Sumba Tengah	25,34	25,37	24,93
17. Sumba Barat Daya	99,26	99,55	97,28
18. Nagekeo	19,18	19,21	18,69
19. Manggarai Timur	76,37	74,85	74,88
20. Sabu Raijua	28,58	28,22	28,88
21. Malaka	31,14	30,91	30,79
22. Kota Kupang	39,59	40,22	40,44
Nusa Tenggara Timur	1 149,92	1 150,79	1 142,17

Sumber : Survei Sosial Ekonomi Nasional
 Source : Based on Socio Economic National Survey

REGIONAL COMPARISON

Tabel: 13.4 Indeks Pembangunan Manusia Menurut Kabupaten/ Kota, 2014-2018
 Table: 13.4 Human Development Index by Regency/Municipality, 2014-2018

Kabupaten Regency	2014	2015 *)	2016 *)	2017 *)	2018 *)
(1)	(2)	(3)	(4)	(5)	(6)
1. Sumba Barat	60,90	61,36	61,85	62,30	62,91
2. Sumba Timur	62,04	62,54	63,22	64,19	64,65
3. Kab. Kupang	61,68	62,04	62,39	62,79	63,55
4. Timor Tengah Selatan	59,41	59,90	60,37	61,08	61,58
5. Timor Tengah Utara	60,41	60,96	61,54	62,03	62,65
6. Belu	59,72	60,54	61,04	61,44	61,86
7. Alor	58,00	58,50	58,99	59,61	60,14
8. Lembata	61,45	62,16	62,81	63,09	63,96
9. Flores Timur	60,42	61,24	61,90	62,89	63,55
10. Sikka	61,36	61,81	62,42	63,08	63,89
11. Ende	62,25	65,54	65,74	66,11	66,62
12. Ngada	64,64	65,10	65,61	66,47	67,10
13. Manggarai	60,08	60,87	61,67	61,24	63,32
14. Rote Ndao	57,82	58,32	59,28	60,51	61,51
15. Manggarai Barat	59,64	60,04	60,63	61,65	62,58
16. Sumba Tengah	57,60	57,91	58,52	59,39	60,07
17. Sumba Barat Daya	59,90	60,53	61,31	61,46	61,89
18. Nagekeo	62,71	63,33	63,93	64,74	65,35
19. Manggarai Timur	56,58	56,83	57,50	58,51	59,49
20. Sabu Raijua	52,51	53,28	54,16	55,22	55,79
21. Malaka	56,94	57,51	58,29	58,90	59,66
22. Kota Kupang	77,58	77,95	78,14	78,25	78,84
Nusa Tenggara Timur	62,26	62,67	63,13	63,73	64,39

Catatan/Note: *) Menggunakan metodologi baru/using new methodology

Sumber : IPM NTT 2014-2018, BPS Provinsi Nusa Tenggara Timur
 Source : IPM NTT 2014-2018, BPS of Nusa Tenggara Timur Province

PERBANDINGAN ANTAR KABUPATEN

Tabel: 13.5 Komponen dan Peringkat IPM*) Menurut Kabupaten/Kota, 2018
 Table: 13.5 Component and Grade of HDI by Regency/Municipality, 2018

Kabupaten Regency	Komponen Component				Pengeluaran per papita disesuaikan Adjusted Per Capita Expenditure (ribu rp/thousand rp)	IPM HDI	Peringkat**) Rank
	Angka Harapan Hidup/ Life Expectancy (tahun/year)	Angka Harapan Lama Sekolah/ Expected Years of Schooling (tahun/year)	Rata-rata Lama Sekolah/Mean Years of Schooling (tahun/year)				
(1)	(2)	(3)	(4)	(5)			
1. Sumba Barat	66,58	12,88	6,52	7275	62,91	11	
2. Sumba Timur	64,45	12,8	6,74	9351	64,65	5	
3. Kab. Kupang	63,86	13,83	7,11	7472	63,55	8	
4. Timor Tengah Selatan	65,91	12,55	6,47	6855	61,58	16	
5. Timor Tengah Utara	66,45	13,29	7,26	6357	62,65	12	
6. Belu	63,81	12,25	7,08	7403	61,86	15	
7. Alor	60,8	12,09	7,81	6750	60,14	18	
8. Lembata	66,57	12,26	7,95	7253	63,96	6	
9. Flores Timur	64,7	12,89	7,42	7573	63,55	8	
10. Sikka	66,61	12,7	6,69	7958	63,89	7	
11. Ende	64,75	13,76	7,79	8995	66,62	3	
12. Ngada	67,59	12,68	8,07	8857	67,1	2	
13. Manggarai	66,23	12,71	7,26	7175	63,32	10	
14. Rote Ndao	63,8	13,16	7,24	6484	61,51	17	
15. Manggarai Barat	66,58	11,55	7,18	7426	62,58	13	
16. Sumba Tengah	67,96	12,32	5,76	6093	60,07	19	
17. Sumba Barat Daya	68,02	13,04	6,32	6298	61,89	14	
18. Nagekeo	66,62	12,46	7,82	8219	65,35	4	
19. Manggarai Timur	67,62	11,34	6,65	5809	59,49	21	
20. Sabu Raijua	59,53	13,12	6,06	5245	55,79	22	
21. Malaka	64,52	12,76	6,6	5894	59,66	20	
22. Kota Kupang	68,9	16,08	11,46	13199	78,84	1	
Nusa Tenggara Timur	66,38	13,1	7,3	7566	64,39	32	

Catatan/Note: *) Menggunakan metodologi baru/using new methodology

**) Peringkat Nasional/National Rank

Sumber : IPM NTT 2018, BPS Provinsi Nusa Tenggara Timur

Source : IPM NTT 2018, BPS of Nusa Tenggara Timur Province

REGIONAL COMPARISON

Tabel: 13.6 Penduduk Berumur 15 Tahun ke Atas Menurut Kabupaten/Kota dan Kegiatan Selama Seminggu yang lalu di Nusa Tenggara Timur, 2018
 Table: Population Aged 15 years and over by Main Activity During Previous Week in Nusa Tenggara Timur, 2018

Kabupaten Regency	Bekerja Working	Pengangguran Unemployment	TPT (%)	TPAK (%)
(1)	(2)	(3)	(4)	(6)
1. Sumba Barat	48 929	2 071	4,06	63,97
2. Sumba Timur	128 308	1 852	1,42	77,08
3. Kab, Kupang	175 856	4 895	2,71	69,94
4. Timor Tengah Selatan	229 827	2 334	1,01	75,96
5. Timor Tengah Utara	124 397	1 067	0,85	75,04
6. Belu	87 936	4 878	5,26	65,62
7. Alor	85 566	3 651	4,09	65,83
8. Lembata	60 967	3 483	5,40	68,06
9. Flores Timur	113 588	4 742	4,01	68,98
10. Sikka	152 391	3 801	2,43	70,63
11. Ende	136 020	4 044	2,89	73,63
12. Ngada	73 815	1 592	2,11	70,89
13. Manggarai	149 572	4 956	3,21	73,14
14. Rote Ndao	79 486	1 714	2,11	72,98
15. Manggarai Barat	110 731	1 329	1,19	67,24
16. Sumba Tengah	27 171	1 007	3,57	63,40
17. Sumba Barat Daya	155 953	1 585	1,01	79,68
18. Nagekeo	60 634	1 164	1,88	63,80
19. Manggarai Timur	119 397	1 906	1,57	67,88
20. Sabu Raijua	44 605	966	2,12	75,72
21. Malaka	83 831	3 303	3,79	71,76
22. Kota Kupang	162 553	18 408	10,17	57,67
Nusa Tenggara Timur	2 411 533	74 748	3,01	70,17

Sumber : Diolah dari Survei Angkatan Kerja Nasional (SAKERNAS) 2018
 Source : Based on 2018 National Labour Force Survey



Sensus
Penduduk
2020

DATA

MENCERDASKAN BANGSA

— *Enlighten The Nation* —



**BADAN PUSAT STATISTIK
KABUPATEN NAGEKEO**

Statistics of Nagekeo Regency

Komplek Perkantoran Pemerintah Daerah Kabupaten Nagekeo

Mbay-Flores-NTT 86472

Homepage:<http://nagekokab.bps.go.id> E-mail: bps5318@bps.go.id

ISSN 2338-6118



9 772338 611005