

KABUPATEN MANGGARAI DALAM ANGKA

Manggarai Regency in Figure

2019



BADAN PUSAT STATISTIK
KABUPATEN MANGGARAI
Statistics of Manggarai Regency

KABUPATEN MANGGARAI DALAM ANGKA

Manggarai Regency in Figure

2019



<https://manggarai.go.id>

Kabupaten Manggarai Dalam Angka
Manggarai Regency in Figures
2019

Nomor ISSN/ISSN Number: **0215-6989**

No. Publikasi/Publication Number: **53130.1902**

Katalog/Catalog: **1102001.5313**

Ukuran Buku/Book Size: **14,8 cm x 21 cm**

Jumlah Halaman/Number of Pages: **liv + 394 halaman /pages**

Naskah/Manuscript:

Badan Pusat Statistik Kabupaten Manggarai

Statistics of Manggarai Regency

Gambar Kover oleh/Cover Designed by:

Badan Pusat Statistik Kabupaten Manggarai

Statistics of Manggarai Regency

Ilustrasi Kover/Cover Illustration:

Bohang/Bohang

Diterbitkan oleh/Published by:

© BPS Kabupaten Manggarai/Statistics of Manggarai Regency

Dicetak oleh/Printed by:

Sinar Agung

**Dilarang mengumumkan, mendistribusikan, mengomunikasikan, dan/atau
menggandakan sebagian atau seluruh isi buku ini untuk tujuan komersial tanpa izin
tertulis dari Badan Pusat Statistik**

*Prohibited to announce, distribute, communicate, and/or copy part or all of this book
for commercial purpose without permission from Statistics Indonesia*

TIM PENYUSUN
DRAFTING TEAM

Kabupaten Manggarai Dalam Angka 2019
Manggarai Regency in Figures 2019

Penanggung Jawab Umum:
Marselinus Christoforus Koten, S.E.

Editor:
Meutia Auliya Rahmah, SST.

Penyusun Naskah:
Lita Gadis Pertiwi, SST
Muhamad Andriansyah, S.Tr.Stat

Desain/Layout:
Meutia Auliya Rahmah, SST.
Muhamad Andriansyah, S.Tr.Stat

Infografis:
Muhamad Andriansyah, S.Tr.Stat

PETA WILAYAH KABUPATEN MANGGARAI

MAP OF MANGGARAI REGENCY

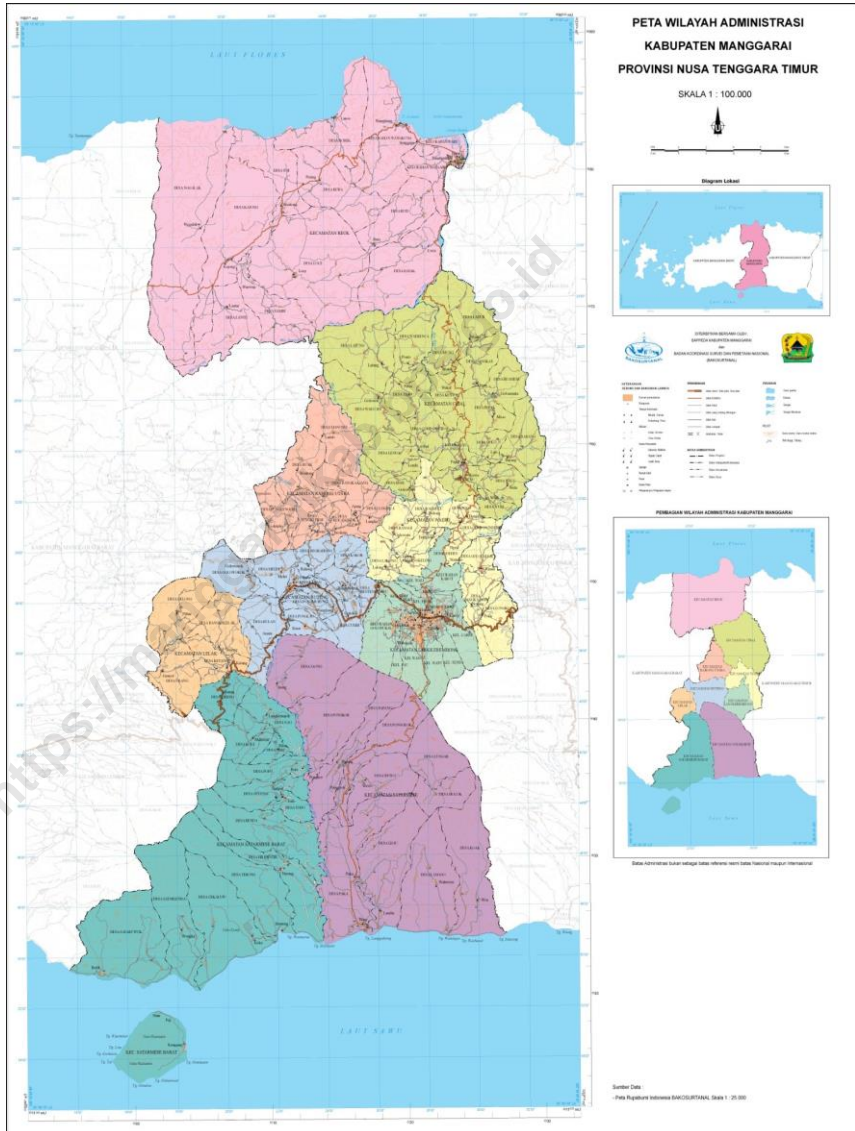

KEPALA BPS KABUPATEN MANGGARAI
CHIEF OF STATISTICS OF MANGGARAI REGENCY



Marselinus Christoforus Koten, S.E.



KATA PENGANTAR

Kabupaten Manggarai Dalam Angka 2019 merupakan publikasi tahunan yang diterbitkan oleh Badan Pusat Statistik Kabupaten Manggarai. Publikasi ini merupakan lanjutan tahun sebelumnya yang memuat berbagai macam data dan informasi tentang keadaan geografis, ciri-ciri sosial ekonomi penduduk, serta keadaan sosial dan perekonomian Kabupaten Manggarai secara menyeluruh.

Data statistik yang disajikan pada publikasi ini diperoleh dari survei yang dilakukan oleh BPS sendiri dan kompilasi data dari instansi/dinas pemerintah/swasta. Untuk menjaga kesinambungan data, bentuk dan jenis tabel yang disajikan sebagian besar tetap dipertahankan, sementara untuk sektor-sektor yang datanya belum tersedia disajikanlah data keadaan tahun sebelumnya.

Walau telah diolah dan disajikan dengan baik, kami menyadari bahwa publikasi ini masih memiliki kekurangan dan kesalahan. Karenanya, kami sangat mengharapkan usulan dan saran yang konstruktif dari para konsumen data.

Akhirnya kepada semua pihak yang telah memberikan bantuan sampai terwujudnya publikasi ini, kami ucapkan terima kasih dan penghargaan setinggi-tingginya dengan harapan kiranya jalinan kerja sama yang selama ini terbina, senantiasa selalu dipertahankan.

Ruteng, Agustus 2019
Kepala Badan Pusat Statistik
Kabupaten Manggarai,

Marselinus Christoforus Koten, S.E.



PREFACE

Manggarai Regency in Figures 2019 is an annual publication written by Statistics of Manggarai Regency. This publication is a continuously presentation of the previous one, presents various kind of information and statistical data, such as geography, socio economic population characteristic, and the overall socio-economic of Manggarai Regency.

Statistics provided on this publication are obtained from surveys of Statistics of Manggarai Regency and compilation from public/private agencies. In order to maintain the continuing of data, form and type of table are mostly maintained. While those data from sectors which have not been available, it replaced by the last updated.

Eventhough it has been proceed and presented well, we still realized that this publication has a sort of mistake and shortcoming. That's why we would like expect any constructive idea and suggestion from consumers.

Finally, we would like to thank everybody for the support and hope these cooperation will always be continued in the future.

Ruteng, August 2019

Statistics Of Manggarai Regency

Chief,

Marselinus Christoforus Koten, S.E.

DAFTAR ISI/CONTENTS

	halaman page
Peta Wilayah Kabupaten Manggarai/ <i>Map of Manggarai Regency</i>	iv
Kepala Bps Kabupaten Manggarai/ <i>Chief of Statistics of Manggarai Regency</i> ...	vi
Kata Pengantar	ix
<i>Preface</i>	x
Daftar Isi/ <i>Contents</i>	xi
Daftar Tabel/ <i>List of Tables</i>	xiii
Daftar Gambar/ <i>List of Figures</i>	l
Penjelasan Umum/ <i>Explanatory Notes</i>	lii
1 Geografi dan Iklim/ <i>Geography and Climate</i>	1
1.1 Geografi/ <i>Geography</i>	6
1.2 Iklim/ <i>Climate</i>	15
2 Pemerintahan/ <i>Government</i>	19
2.1 Wilayah Administratif/ <i>Administrative Area</i>	25
2.2 Dewan Perwakilan Rakyat Daerah/ <i>Regional People's Representative Assembly</i>	28
2.3 Pegawai Negeri Sipil/ <i>Civil Servants</i>	32
3 Penduduk dan Ketenagakerjaan/ <i>Population and Employment</i>	41
3.1 Kependudukan/ <i>Population</i>	51
3.2 Ketenagakerjaan/ <i>Employment</i>	57
3.3 Upah/ <i>Wage</i>	65
4 Sosial/ <i>Social</i>	67
4.1 Pendidikan/ <i>Education</i>	73
4.2 Kesehatan/ <i>Health</i>	91
4.3 Keluarga Berencana/ <i>Family Planning</i>	109
4.4 Kriminalitas/ <i>Crime</i>	118
4.5 Agama/ <i>Religion</i>	126
4.6 Sosial Lainnya/ <i>Other Social Aspects</i>	132
5 Pertanian/ <i>Agriculture</i>	139
5.1 Tanaman Pangan/ <i>Food Crops</i>	148
5.2 Hortikultura/ <i>Horticulture</i>	160

5.3	Perkebunan/ <i>Plantation</i>	180
5.4	Kehutanan/ <i>Forestry</i>	194
5.5	Peternakan/ <i>Livestock</i>	199
5.6	Perikanan/ <i>Fishery</i>	205
6	Industri, Pertambangan, Energi, dan Konstruksi/ <i>Industry, Mining, Energy, and Construction</i>	217
6.1	Industri/ <i>Industry</i>	221
6.2	Energi/ <i>Energy</i>	233
7	Perdagangan/ <i>Trade</i>	247
7.1	Perdagangan/ <i>Trade</i>	254
7.2	Logistik/ <i>Logistic</i>	264
8	Transportasi, Komunikasi, dan Pariwisata/ <i>Transportation, Communication, and Tourism</i>	267
8.1	Transportasi Darat/ <i>Land Transportation</i>	272
8.2	Transportasi udara/ <i>Air Transportation</i>	289
8.3	Transportasi Laut/ <i>Sea Transportation</i>	293
8.4	Pos dan Telekomunikasi/ <i>Post and Telecommunications</i>	296
8.5	Pariwisata/ <i>Tourism</i>	300
9	Kuangan dan Harga-Harga/ <i>Finance and Prices</i>	311
9.1	Kuangan Pemerintah Daerah/ <i>Local Government Finance</i>	314
9.2	Perbankan/ <i>Banking</i>	317
9.3	Koperasi/ <i>Cooperative</i>	334
9.4	Pegadaian/ <i>Pegadaian</i>	345
10	Konsumsi dan Keadaan Rumah Tangga/ <i>Consumption and Household Condition</i>	349
10.1	Konsumsi dan Pengeluaran Penduduk/ <i>Population Expenditure and Consumption</i>	353
10.2	Keadaan Rumah Tangga dan Tempat Tinggal/ <i>Household Condition and Hometown</i>	362
11	Pendapatan Regional/ <i>Regional Income</i>	367
12	Kemiskinan/ <i>Poverty</i>	379
13	Perbandingan Kabupaten/ <i>Regional Comparison</i>	389

DAFTAR TABEL/LIST OF TABLES

	halaman page
1.1.1	Letak dan Luas Kabupaten Manggarai..... 6 <i>Location and Area of Manggarai Regency</i> 6
1.1.2	Luas Wilayah Menurut Kecamatan di Kabupaten Manggarai, 2018 7 <i>Total Area by Subdistrict in Manggarai Regency, 2018</i> 7
1.1.3	Ketinggian di Atas Permukaan Laut (DPL) dan Kemiringan Menurut Kecamatan di Kabupaten Manggarai, 2018..... 8 <i>Height of Meters Above Mean Sea Level (AMSL) and Inclination by Subdistrict in Manggarai Regency, 2018</i> 8
1.1.4	Jarak dari Ibukota Kecamatan ke Ibukota Kabupaten di Kabupaten Manggarai (km), 2018..... 9 <i>Distance between Subdistrict Capital and Regency Capital in Manggarai Regency (km), 2018</i> 9
1.1.5	Luas Wilayah dan Persentase Menurut Ketinggian dari Muka Laut dan Kecamatan di Kabupaten Manggarai, 2017..... 10 <i>Area and Percentage of Manggarai Regency by Altitude and Subdistrict, 2017</i> 10
1.1.6	Luas Wilayah dan Persentase Menurut Tingkat Kemiringan Tanah dan Kecamatan di Kabupaten Manggarai, 2017..... 11 <i>Area and Percentage of Manggarai Regency by Slopping and Subdistrict, 2017</i> 11
1.1.7	Luas Wilayah dan Persentase Menurut Jenis Tekstur Tanah dan Kecamatan di Kabupaten Manggarai, 2017..... 12 <i>Area and Percentage of Manggarai by Texture of Soil and Subdistrict, 2017</i> 12
1.1.8	Luas Wilayah Menurut Jenis Penggunaan Tanah dan Kecamatan di Kabupaten Manggarai, 2017 13

	<i>Area of Manggarai by Kind of Utilization and Subdistrict, 2017</i>	13
1.2.1	Rata-rata Suhu dan Kelembaban Udara Menurut Bulan di Kabupaten Manggarai, 2018	15
	<i>Average Temperature and Humidity of Manggarai Regency by Month, 2018</i>	15
1.2.2	Rata-rata Tekanan Udara, Kecepatan Angin, dan Penyinaran Matahari Menurut Bulan di Kabupaten Manggarai, 2018.....	16
	<i>Average Atmospheric Pressure, Wind Velocity, and Duration of Sunshine of Manggarai by Month, 2018</i>	16
1.2.3	Jumlah Curah Hujan dan Hari Hujan Menurut Bulan di Kabupaten Manggarai, 2018	17
	<i>Amount of Precipitation Number of Rainy Days by Month in Manggarai Regency, 2018</i>	17
2.1.1	Banyaknya Desa/Kelurahan di Kabupaten Manggarai Menurut Kecamatan, 2018.....	25
	<i>Number of Villages/Urban Villages by Subdistrict in Manggarai Regency, 2018</i>	25
2.1.2	Banyaknya dusun/lingkungan, RW, dan RT di Kabupaten Manggarai menurut Kecamatan, 2018.....	26
	<i>Number of Orchard by Subdistrict in Manggarai, 2018</i>	26
2.1.3	Banyaknya Sertifikat Tanah yang Dikeluarkan Menurut Jenis Hak Atas Tanah di Kabupaten Manggarai, 2015-2018	27
	<i>Number of Certificates Issued in Manggarai Regency, 2015-2018</i>	27
2.2.1	Jumlah Anggota Dewan Perwakilan Rakyat Daerah (DPRD) Kabupaten Manggarai menurut Partai Politik dan Jenis Kelamin, 2018.....	28
	<i>Number of Manggarai Municipal Councils by Party and Sex, 2018</i> ...	28
2.2.2	Jumlah Anggota DPRD Kabupaten Manggarai menurut Tingkat Pendidikan dan Jenis Kelamin, 2018	29
	<i>Number of Manggarai Municipal Councils by Educational Attainment and Sex, 2018</i>	29

2.2.3	Jumlah Anggota DPRD Kabupaten Manggarai menurut Kelompok Umur dan Jenis Kelamin, 2018	30
	<i>Number of Manggarai Municipal Councils by Age Group and Sex, 2018</i>	30
2.2.4	Banyaknya Keputusan DPRD Menurut Jenis Keputusan di Kabupaten Manggarai, 2016-2018.....	31
	<i>Number of Legislative Decisions in Manggarai Regency, 2016-2018</i> .	31
2.3.1	Jumlah Pegawai Negeri Sipil Pusat Menurut Instansi dan Golongan, Kabupaten Manggarai, 2018	32
	<i>Number of Central Civil Servants of Manggarai Regency by Institute and Class Rank, 2018</i>	32
2.3.2	Jumlah Pegawai Negeri Sipil Lingkup Pemerintah Kabupaten Manggarai Menurut Perangkat Daerah dan Jenis Kelamin, 2018	33
	<i>Number of Civil Servants of Manggarai Regency Government by Institution/Office and Sex, 2018</i>	33
2.3.3	Jumlah Pegawai Negeri Sipil Lingkup Pemerintah Kabupaten Manggarai Menurut Golongan Kepangkatan, 2018	35
	<i>Number of Civil Servants of Manggarai Regency Government by Class Rank, 2018</i>	35
2.3.4	Jumlah Pegawai Negeri Sipil (PNS) Lingkup Pemerintah Kabupaten Manggarai menurut Jenjang Pendidikan dan Jenis Kelamin, 2018	36
	<i>Number of Civil Servants of Manggarai Regency Government by Educational Attainment and Sex of Manggarai Regency, 2018</i>	36
2.3.5	Jumlah Pegawai Negeri Sipil Lingkup Pemerintah Kabupaten Manggarai Menurut Klasifikasi Jabatan dan Jenis Kelamin, 2018	37
	<i>Number of Civil Servants of Manggarai Regency Government by Classification of Position and Sex, 2018</i>	37
2.3.6	Jumlah Pegawai Negeri Sipil (PNS) Lingkup Pemerintah Kabupaten Manggarai Menurut Jenis Jabatan Fungsional dan Jenis Kelamin, 2018	38

	<i>Number of Civil Servants of Manggarai Regency Government by Type of Functional Position and Sex of Manggarai Regency, 2018</i>	38
3.1.1	Jumlah Penduduk dan Laju Pertumbuhan Penduduk di Kabupaten Manggarai, 2010-2018	51
	<i>Population and Population Growth of Manggarai by Subdistrict, 2010-2018</i>	51
3.1.2	Jumlah Penduduk dan Rasio Jenis Kelamin menurut Kecamatan di Kabupaten Manggarai, 2018	52
	<i>Population and Sex Ratio of Manggarai by Subdistrict, 2018</i>	52
3.1.3	Persentase dan Kepadatan Penduduk Menurut Kecamatan, Kabupaten Manggarai, 2018	53
	<i>Population Percentage and Density of Manggarai Regency by Subdistrict, 2018</i>	53
3.1.4	Penduduk Menurut Kelompok Umur dan Jenis Kelamin di Kabupaten Manggarai, 2018	54
	<i>Population of Manggarai by Age Group and Sex, 2018</i>	54
3.1.5	Persentase Penduduk Menurut Kelompok Umur dan Jenis Kelamin di Kabupaten Manggarai, 2018	55
	<i>Population Percentage of Manggarai Regency by Age Group and Sex, 2018</i>	55
3.1.6	Persentase Penduduk Berumur 15-49 Tahun menurut Jenis Kelamin dan Status Perkawinan di Kabupaten Manggarai, 2018	56
	<i>Percentage of 15-49 Years Population of Manggarai by Sex and Marital Status, 2018</i>	56
3.2.1	Jumlah Penduduk Berumur 15 Tahun Ke atas Menurut Jenis Kegiatan Selama Seminggu yang Lalu dan Jenis Kelamin di Kabupaten Manggarai, 2018	57
	<i>Population Aged 15 Years and Over by Type of Activity During The Previous Week and Sex in Manggarai Regency, 2018</i>	57

3.2.2	Jumlah Penduduk Berumur 15 Tahun ke Atas yang Bekerja Selama Seminggu yang Lalu Menurut Kelompok Umur dan Jenis Kelamin di Kabupaten Manggarai, 2018	58
	<i>Population Aged 15 Years and Over Who Worked During the Previous Week by Age Group and Sex in Manggarai Regency, 2018</i>	58
3.2.3	Jumlah Penduduk Berumur 15 Tahun Ke Atas yang Bekerja Selama Seminggu yang Lalu Menurut Lapangan Pekerjaan Utama dan Jenis Kelamin di Kabupaten Manggarai, 2018.....	59
	<i>Population Aged 15 Years and Over Who Worked During the Previous Week by Main Industry and Sex in Manggarai Regency, 2018.....</i>	59
3.2.4	Jumlah Penduduk Berumur 15 Tahun Ke Atas yang Bekerja Selama Seminggu yang Lalu Menurut Jumlah Jam Kerja Seluruhnya dan Jenis Kelamin di Kabupaten Manggarai, 2017.....	60
	<i>Population Aged 15 Years and Over Who Worked During the Previous Week by Total Working Hours and Sex in Manggarai Regency, 2017</i>	60
3.2.5	Jumlah Penduduk Berumur 15 Tahun Ke Atas yang Bekerja Selama Seminggu yang Lalu Menurut Status Pekerjaan Utama dan Jenis Kelamin di Kabupaten Manggarai, 2018.....	61
	<i>Population Aged 15 Years and Over Who Worked During the Previous Week by Main Employment Status and Sex in Manggarai Regency, 2018</i>	61
3.2.6	Jumlah Penganggur menurut Tingkat Pendidikan yang Ditamatkan dan Jenis Kelamin di Kabupaten Manggarai, 2017	62
	<i>Number of Registered Job Applicants by Educational Attainment and Sex of Manggarai Regency, 2017</i>	62
3.2.7	Penduduk Manggarai Berumur 15 Tahun ke Atas yang Bekerja menurut Pendidikan yang Ditamatkan dan Jenis Kelamin, 2018	63
	<i>The Working Population Aged 15 Years and Over of Manggarai by Educational Attainment and Sex, 2018.....</i>	63

3.2.8	Pasar Kerja yang Tercatat pada Kantor Dinas Penanaman Modal, Koperasi, Usaha Kecil, Menengah, dan Tenaga Kerja Kabupaten Manggarai Menurut Bulan, 2017	64
	<i>Work Market Registered in Manggarai Regional Office of Capital Investment, Cooperative, Small and Medium Enterprises, and Labor by Month, 2017</i>	64
3.3.1	Kebutuhan Hidup Layak (KHL) dan Upah Minimum Kabupaten Manggarai Sebulan (ribu rupiah), 2016-2018	65
	<i>Feasible Cost of Living and Minimum Wage of Regency in a Month, 2016-2018</i>	65
4.1.1	Jumlah Sekolah, Murid, Guru, dan Rasio Murid-Guru Sekolah Dasar (SD) Menurut Kecamatan di Kabupaten Manggarai, 2018	73
	<i>Number of Schools, Pupils, Teachers, and School-Teacher Ratio of Primary Schools by Subdistrict in Manggarai Regency, 2018</i>	73
4.1.2	Jumlah Sekolah, Murid, Guru, dan Rasio Murid-Guru Madrasah Ibtidaiyah (MI) Menurut Kecamatan di Kabupaten Manggarai, 2018	74
	<i>Number of Schools, Pupils, Teachers, and School-Teacher Ratio of Madrasah Ibtidaiyah (MI) by Subdistrict in Manggarai, 2018</i>	74
4.1.3	Jumlah Sekolah, Murid, Guru, dan Rasio Murid-Guru Sekolah Menengah Pertama (SMP) Menurut Kecamatan di Kabupaten Manggarai, 2018	75
	<i>Number of Schools, Pupils, Teachers, and School-Teacher Ratio of Junior High School by Subdistrict in Manggarai Regency, 2018</i>	75
4.1.4	Jumlah Sekolah, Murid, Guru, dan Rasio Murid-Guru Madrasah Tsanawiyah (MTs) Menurut Kecamatan di Kabupaten Manggarai, 2018.....	76
	<i>Number of Schools, Pupils, Teachers, and School-Teacher Ratio of Madrasah Tsanawiyah (MTs) by Subdistrict in Manggarai Regency, 2018</i>	76

4.1.5	Jumlah Sekolah, Murid, Guru, dan Rasio Murid-Guru Sekolah Menengah Atas (SMA) Menurut Kecamatan di Kabupaten Manggarai, 2018	77
	<i>Number of Schools, Pupils, Teachers, and School-Teacher Ratio of Senior High School by Subdistrict in Manggarai Regency, 2018.....</i>	<i>77</i>
4.1.6	Jumlah Sekolah, Murid, Guru, dan Rasio Murid-Guru Madrasah Aliyah (MA) Menurut Kecamatan di Kabupaten Manggarai, 2017	78
	<i>Number of Schools, Pupils, Teachers, and School-Teacher Ratio of Madrasah Aliyah (MA) by Subdistrict in Manggarai Regency, 2017 ..</i>	<i>78</i>
4.1.7	Banyaknya Guru dan Murid Sekolah Menengah Kejuruan (SMK) Negeri dan Swasta di Kabupaten Manggarai, 2018	79
	<i>Number of Teachers and Pupils of Public and Private Senior Technical High School in Manggarai Regency, 2018</i>	<i>79</i>
4.1.8	Banyaknya Peserta Ujian Nasional (UN) dan yang Lulus Menurut Tingkat Sekolah di Kabupaten Manggarai, 2018	80
	<i>Number of Participants of National Examination and The Passed by School Level of Manggarai Regency, 2018</i>	<i>80</i>
4.1.9	Jumlah Mahasiswa, Dosen, dan Tenaga Non Edukatif pada Perguruan Tinggi di Kabupaten Manggarai, 2018	82
	<i>Number of Students, Lecturers, and Non-Educative Workers at Universities in Manggarai Regency, 2018</i>	<i>82</i>
4.1.10	Banyaknya Lulusan dan Drop Out Pada Perguruan Tinggi di Manggarai, 2018	85
	<i>Number of College Graduate and Drop Out of University in Manggarai, 2018</i>	<i>85</i>
4.1.11	Angka Partisipasi Murni (APM) Penduduk Menurut Jenjang Pendidikan dan Jenis Kelamin di Kabupaten Manggarai, 2018	87
	<i>Net Enrollment Rate of Population of Manggarai Regency by Educational Level and Sex, 2018.....</i>	<i>87</i>
4.1.12	Persentase Penduduk Berumur 7-24 Tahun Menurut Jenis Kelamin dan Status Pendidikan, 2018	88

	<i>Percentage of 7-24 Years Old Population by Sex and Educational Status, 2018.....</i>	88
4.1.13	Persentase Penduduk 15 Tahun Ke Atas Menurut Ijazah Tertinggi yang Dimiliki dan Jenis Kelamin di Kabupaten Manggarai, 2018.....	89
	<i>Percentage of 15 Years Old and Over Population by The Highest Graduation Certificate and Sex of Manggarai Regency, 2018</i>	89
4.1.14	Persentase Penduduk 15 Tahun Ke Atas Menurut Kemampuan Membaca dan Menulis serta Jenis Kelamin di Kabupaten Manggarai, 2018.....	90
	<i>Percentage of 15 Years Old and Over Population by The Capability of Read and Write and Sex of Manggarai Regency, 2018</i>	90
4.2.1	Jumlah Bayi dan Ibu Hamil Menurut Kecamatan di Kabupaten Manggarai, 2018	91
	<i>Number of Infants and Pregnant Mothers of Manggarai Regency by Subdistrict, 2018.....</i>	91
4.2.2	Jumlah Cakupan Pelayanan Antenatal Care (K1 Murni, K1, dan K4) Menurut Kecamatan di Kabupaten Manggarai, 2018	92
	<i>Total Antenatal Care Service Coverage by Subdistrict of Kabupaten Manggarai, 2018.....</i>	92
4.2.3	Banyaknya Bayi yang Lahir Hidup Menurut Berat Badan Waktu Lahir dan Lahir Mati di Kabupaten Manggarai, 2018	93
	<i>Number of live births by birthweight and stillbirth of Manggarai Regency, 2018</i>	93
4.2.4	Jumlah Kunjungan Neonatus Pemeriksaan Bayi dan Ibu Menyusui Menurut Kecamatan, Kabupaten Manggarai, 2018.....	94
	<i>Total Neonates Visits for Infant and Nursing Mothers Examination of Manggarai Regency by Subdistrict, 2018</i>	94
4.2.5	Jumlah Fasilitas Pelayanan Kesehatan di Kabupaten Manggarai, 2016-2018.....	95
	<i>Number of Health Care Facilities of Manggarai Regency, 2016-2018</i>	95

4.2.6	Banyaknya Prasarana Kesehatan Per Kecamatan di Kabupaten Manggarai, 2018.....	96
	<i>Number of Health Infrastructure of Manggarai Regency by Subdistrict, 2018</i>	96
4.2.7	Jumlah Tenaga Kesehatan di RSUD dr. Ben Mboi, Ruteng, Menurut Jenis Kelamin, 2017	97
	<i>Number of Paramedic and Staff of dr. Ben Mboi Regional Public Hospital, Ruteng, by Sex, 2017</i>	97
4.2.8	Jumlah Kematian Ibu Hamil, Melahirkan, dan Masa Nifas Menurut Kecamatan di Kabupaten Manggarai, 2018.....	99
	<i>Number of Maternal Death During Pregnancy, Childbirth, and Puerperium of Manggarai Regency by Subdistrict, 2018</i>	99
4.2.9	Cakupan Pelayanan Kebidanan RSUD dr. Ben Mboi, Ruteng, 2016-2018	100
	<i>Obstetric Care Coverage of dr. Ben Mboi Regional Public Hospital, Ruteng, 2016-2018</i>	100
4.2.10	Perkembangan Kasus HIV/AIDS, Kabupaten Manggarai, 2017-2018.....	101
	<i>HIV/AIDS Case Progress of Manggarai Regency, 2017-2018</i>	101
4.2.11	Jumlah Kasus HIV/AIDS dan Kasus Meninggal Dunia di Kabupaten Manggarai Menurut Kecamatan, 2017-2018	102
	<i>Total HIV/AIDS Case and Died Case of Manggarai Regency by Subdistrict, 2017-2018</i>	102
4.2.12	Cakupan Pelayanan Unit Transfusi Darah (UTD) RSUD dr. Ben Mboi, Ruteng, 2016-2018	103
	<i>Blood Transfusion Unit Coverage of dr. Ben Mboi Regional Public Hospital, Ruteng, 2016-2018</i>	103
4.2.13	Jumlah Kasus Rawat Jalan 10 Penyakit Terbanyak di Kabupaten Manggarai, 2018.....	104
	<i>Total Outpatient Cases of The Most 10 Diseases of Manggarai Regency, 2018</i>	104

4.2.14	Jumlah Kasus Rawat Inap 10 Penyakit Terbanyak di Kabupaten Manggarai, 2018	105
	<i>Total Inpatient Cases of The Most 10 Diseases of Manggarai Regency, 2018.....</i>	105
4.2.15	Indikator Pelayanan RSUD dr. Ben Mboi, Ruteng, 2016-2018	106
	<i>Service Indicators of dr. Ben Mboi Regional Public Hospital, Ruteng, 2016-2018</i>	106
4.2.16	Cakupan Kepesertaan Jaminan Kesehatan Nasional Menurut Kecamatan di Kabupaten Manggarai, 2018	107
	<i>National Health Insurance Membership by Subdistrict of Manggarai Regency, 2018</i>	107
4.3.1	Persentase Wanita Usia 10 Tahun Ke Atas yang Pernah Kawin Menurut Umur Perkawinan Pertama, Kabupaten Manggarai, 2018	109
	<i>Percentage of 10 Years and Over Women Population Who Had Ever Married by Age of First Marriage in Manggarai Regency, 2018</i>	109
4.3.2	Persentase Wanita Usia 15-49 Tahun yang Berstatus Kawin Menurut Penggunaan Alat/Cara KB di Kabupaten Manggarai, 2018	110
	<i>Percentage of 15-49 Year Married Women Population by The Use of Tool/Method for Family Planning, 2018</i>	110
4.3.3	Persentase Wanita Usia 15-49 Tahun yang Berstatus Kawin yang Sedang Menggunakan Alat/Cara Kontrasepsi Menurut Jenis Alat/Cara Kontrasepsi, Kabupaten Manggarai, 2018	111
	<i>Percentage of 15-49 Year Married Women of Manggarai Regency by Tools/Method Used For Family Planning, 2018</i>	111
4.3.4	Persentase Penduduk Wanita Usia 15-49 Tahun yang Pernah Kawin dan Jumlah Anak yang Lahir Hidup di Kabupaten Manggarai, 2017	112
	<i>Percentage of 15-49 Year Married Women by Total Live Birth of Manggarai Regency, 2017</i>	112
4.3.5	Persentase Penduduk Wanita Usia 15-49 Tahun yang Pernah Kawin dan Jumlah Anak yang Masih Hidup, Kabupaten Manggarai, 2017.	113

	<i>Percentage of 15-49 Year Married Women by Total Surviving Children of Manggarai Regency, 2017</i>	113
4.3.6	Persentase Penduduk Wanita Usia 15-49 Tahun yang Pernah Kawin dan Jumlah Anak yang Sudah Meninggal di Kabupaten Manggarai, 2017	114
	<i>Percentage of 15-49 Year Married Women by total dead child of Manggarai Regency, 2017</i>	114
4.3.7	Jumlah PUS, Target, dan Peserta KB Aktif Menurut Jenis Kontrasepsi dan Kecamatan di Kabupaten Manggarai, 2018.....	115
	<i>Total Couples of Reproductive Age, Target, and Current Users by Kinds of Contraception and Subdistrict, 2018</i>	115
4.3.8	Banyaknya Klinik KB, Peserta KB PUS, dan Persentase Peserta KB Aktif Terhadap PUS, 2018	117
	<i>Number of Family Planning Clinics, Reproductive Age Couples, and Current Users Percentage of Reproductive Age Couples, 2018</i>	117
4.4.1	Banyaknya Kasus Kekerasan dalam Rumah Tangga (KDRT), Kekerasan Terhadap Perempuan dan Anak (KTP/Anak) yang Dilaporkan ke Kepolisian Resort Manggarai Menurut Kecamatan di Kabupaten Manggarai, 2017	118
	<i>Total Reported Cases Of Domestic Violence (KDRT), Violence Against Women and Child (KTP/A) to Police Resort Of Manggarai by Subdistrict in Manggarai Regency, 2017</i>	118
4.4.2	Banyaknya Tindak Pidana terhadap Fisik Manusia Menurut Bulan di Kabupaten Manggarai, 2017	119
	<i>Total Crime Against Human Physical by Month in Manggarai Regency, 2017</i>	119
4.4.3	Banyaknya Terdakwa dalam Tindakan Pidana (Biasa) yang Telah Mendapat Putusan Menurut Sikap terhadap Putusan di Kabupaten Manggarai, 2018.....	120

	<i>The Number of Defendants in Criminal Actions (Ordinary) Who Has Already Got Verdict by Attitude Toward The Verdict in Manggarai Regency, 2018</i>	120
4.4.4	Jumlah Perkara dan Terdakwa dari Perkara yang Diselesaikan Menurut Bulan Putusan di Kabupaten Manggarai, 2018	121
	<i>Total Cases and Defendant of The Solved Case by Month in Manggarai Regency, 2018</i>	121
4.4.5	Jumlah Perkara dan Terdakwa dalam Perkara Pidana Termasuk Pelanggaran Lantas yang Diterima, Diputuskan, dan Sisa Menurut Bulan Putusan di Kabupaten Manggarai, 2018	122
	<i>Total Accepted, Decided, and Rested Cases and Defendant of Criminality Including Traffic Violations by Month in Manggarai Regency, 2018</i>	122
4.4.6	Banyaknya Tambahan Narapidana Berdasarkan Putusan Pengadilan di Kabupaten Manggarai Menurut Bulan, 2016-2018	123
	<i>Number of Additional Convict Based On Court Ruling Of Manggarai Regency, 2016-2018</i>	123
4.4.7	Jumlah dan Persentase Narapidana Berdasarkan Keputusan Pengadilan Menurut Jenis Kejahatan Pelanggaran dan Jenis Kelamin di Kabupaten Manggarai, 2017-2018.....	124
	<i>Number of Convict and Its Percentage Based On Court Ruling by Type of Criminality and Sex in Manggarai Regency, 2017- 2018</i>	124
4.5.1	Jumlah Tempat Ibadah Menurut Golongan Agama dan Kecamatan, Kabupaten Manggarai, 2018	126
	<i>Number of Worship Place by Religion and Subdistrict, Manggarai Regency, 2018</i>	126
4.5.2	Jumlah Pemeluk Agama Menurut Golongan Agama dan Kecamatan di Kabupaten Manggarai, 2018	127
	<i>Number of Believer of Each Religion by Subdistrict, Manggarai Regency, 2018</i>	127

4.5.3	Banyaknya Rohaniawan/Rohaniawati Kristen Katolik di Kabupaten Manggarai Menurut Kecamatan, 2018.....	128
	<i>Number of Catholic Churchman of Manggarai Regency by Subdistrict, 2018</i>	128
4.5.4	Banyaknya Alim Ulama Agama Islam di Kabupaten Manggarai Menurut Kecamatan, 2018.....	129
	<i>Number of Islamic Scholar of Manggarai by Subdistrict, 2018</i>	129
4.5.5	Banyaknya Jemaah Haji di Kabupaten Manggarai Menurut Kecamatan dan Jenis Kelamin, 2018	130
	<i>Number of Hajj by Subdistrict and Sex of Manggarai, 2018</i>	130
4.5.6	Banyaknya Nikah dan Cerai Menurut Kecamatan di Kabupaten Manggarai, 2018.....	131
	<i>Number of Marriage and Divorce by Subdistrict of Manggarai Regency, 2018</i>	131
4.6.1	Jumlah Penyandang Cacat Menurut Jenis dan Kecamatan di Kabupaten Manggarai, 2018	132
	<i>Number of People with Disabilities of Manggarai Regency by Type and Subdistricts, 2018</i>	132
4.6.2	Banyaknya Jompo/Lanjut Usia Terlantar Menurut Jenis Kelamin dan Kecamatan di Kabupaten Manggarai, 2017-2018	133
	<i>Number of Elderly of Manggarai Regency by Sex and Subdistricts, 2017-2018</i>	133
4.6.3	Banyaknya Anak Terlantar Menurut Jenis Kelamin dan Kecamatan di Kabupaten Manggarai, 2017-2018	134
	<i>Number of Homeless Child of Manggarai Regency by Sex and Subdistricts, 2017-2018</i>	134
4.6.4	Jumlah Tenaga Kerja Sosial yang Dibina Menurut Kecamatan di Kabupaten Manggarai, 2018	135
	<i>Number of Guided Social Labors of Manggarai Regency by Subdistricts, 2018</i>	135

4.6.5	Jumlah Fasilitas Perlindungan Sosial Menurut Jenis dan Kecamatan di Kabupaten Manggarai, 2018	136
	<i>Number of Social Protection Facilities of Manggarai Regency by Type and Subdistricts, 2018</i>	<i>136</i>
4.6.6	Jumlah Karang Taruna Menurut Status dan Kecamatan di Kabupaten Manggarai, 2018	137
	<i>Number of Youth Organization of Manggarai Regency by Status and Subdistricts, 2018</i>	<i>137</i>
5.1.1	Luas Panen, Rata-rata Hasil, dan Produksi Padi Menurut Kecamatan, Kabupaten Manggarai, 2018	148
	<i>Harvested Area, Yield Rate, and Production of Paddy by Subdistricts, Manggarai Regency, 2018</i>	<i>148</i>
5.1.2	Luas Panen, Rata-rata Hasil, dan Produksi Padi Sawah Menurut Kecamatan, Kabupaten Manggarai, 2018	149
	<i>Harvested Area, Yield Rate, and Production of Wetland Paddy by Subdistricts, Manggarai Regency, 2018</i>	<i>149</i>
5.1.3	Luas Panen, Rata-rata Hasil, dan Produksi Padi Ladang Menurut Kecamatan, Kabupaten Manggarai, 2018	150
	<i>Harvested Area, Yield Rate, and Production of Dryland Paddy by Subdistricts, Manggarai Regency, 2018</i>	<i>150</i>
5.1.4	Luas Panen, Rata-rata Hasil, dan Produksi Jagung Menurut Kecamatan, Kabupaten Manggarai, 2018	151
	<i>Harvested Area, Yield Rate, and Production of Maize by Subdistricts, Manggarai Regency, 2018</i>	<i>151</i>
5.1.5	Luas Panen, Rata-rata Hasil, dan Produksi Ubi Kayu Menurut Kecamatan, Kabupaten Manggarai, 2018	152
	<i>Harvested Area, Yield Rate, and Production of Cassava by Subdistricts, Manggarai Regency, 2018</i>	<i>152</i>
5.1.6	Luas Panen, Rata-rata Hasil, dan Produksi Ubi Jalar Menurut Kecamatan, Kabupaten Manggarai, 2018	153

	<i>Harvested Area, Yield Rate, and Production of Sweet Potato by Subdistricts, Manggarai Regency, 2018</i>	153
5.1.7	Luas Panen, Rata-rata Hasil, dan Produksi Kacang Tanah Menurut Kecamatan, Kabupaten Manggarai, 2018.....	154
	<i>Harvested Area, Yield Rate, and Production of Peanut by Subdistricts, Manggarai Regency, 2018</i>	154
5.1.8	Luas Panen, Rata-rata Hasil, dan Produksi Kacang Kedelai Menurut Kecamatan, Kabupaten Manggarai, 2018.....	155
	<i>Harvested Area, Yield Rate, and Production of Soybeans by Subdistricts, Manggarai Regency, 2018</i>	155
5.1.9	Luas Panen, Rata-rata Hasil, dan Produksi Kacang Hijau Menurut Kecamatan, Kabupaten Manggarai, 2018.....	156
	<i>Harvested Area, Yield Rate, and Production of Green Peas by Subdistricts, Manggarai Regency, 2018</i>	156
5.1.10	Luas Lahan Sawah Menurut Jenis Pengairan dan Kecamatan, Kabupaten Manggarai, 2018	157
	<i>Wetland Area by Type of Irrigation and Subdistricts, Manggarai Regency, 2018</i>	157
5.1.11	Luas Lahan Kering Menurut Penggunaan dan Kecamatan, Kabupaten Manggarai, 2018.....	158
	<i>Dryland Area by Kind of Utilization and Subdistricts, Manggarai, Regency, 2018</i>	158
5.2.1	Produksi Sayur-sayuran Menurut Jenis Sayur dan Kecamatan di Kabupaten Manggarai (kuintal), 2018	160
	<i>Vegetables Production by Kind of Vegetables and Subdistricts of Manggarai Regency (quintal), 2018</i>	160
5.2.2.	Luas Panen Sayur-sayuran Menurut Jenis Sayur dan Kecamatan di Kabupaten Manggarai (hektar), 2018.....	164
	<i>Harvested Area of Vegetables by Kind of Vegetables and Subdistricts of Manggarai Regency (hectare), 2018</i>	164

5.2.3	Produksi Buah-buahan Menurut Jenis Buah dan Kecamatan, Kabupaten Manggarai (kuintal), 2018.....	168
	<i>Fruits Production of Manggarai Regency by Kind of Fruits and Subdistricts (quintal), 2018.....</i>	168
5.2.4	Luas Panen Buah-buahan Menurut Jenis Buah dan Kecamatan di Kabupaten Manggarai (hektar), 2018	172
	<i>Fruits Harvested Area by Kind of Fruit and Subdistricts of Manggarai Regency (hectare), 2018.....</i>	172
5.2.5	Produktivitas Buah-buahan Menurut Jenis Buah dan Kecamatan di Kabupaten Manggarai (hektar), 2018	176
	<i>Fruits Productivity by Kind of Fruit and Subdistricts of Manggarai Regency (hectare), 2018.....</i>	176
5.3.1	Luas Areal dan Produksi Komoditi Perkebunan di Kabupaten Manggarai, 2018	180
	<i>Planting Area and Production of Plantation Commodities of Manggarai Regency, 2018</i>	180
5.3.2	Luas Areal dan Produksi Komoditi Perkebunan di Kecamatan Satar Mese, 2018.....	181
	<i>Planting Area and Production of Plantation Commodities of Satar Mese Subdistrict, 2018</i>	181
5.3.3	Luas Areal dan Produksi Komoditi Perkebunan di Kecamatan Satar Mese Barat, 2018	182
	<i>Planting Area and Production of Plantation Commodities of Satar Mese Barat Subdistrict, 2018</i>	182
5.3.4	Luas Areal dan Produksi Komoditi Perkebunan di Kecamatan Satar Mese Utara, 2018	183
	<i>Planting Area and Production of Plantation Commodities of Satar Mese Utara Subdistrict, 2018.....</i>	183
5.3.5	Luas Areal dan Produksi Komoditi Perkebunan di Kecamatan Langke Rembong, 2018	184

	<i>Planting Area and Production of Plantation Commodities of Langke Rembung Subdistrict, 2018</i>	184
5.3.6	Luas Areal dan Produksi Komoditi Perkebunan di Kecamatan Ruteng, 2018	185
	<i>Planting Area and Production of Plantation Commodities of Ruteng Subdistrict, 2018</i>	185
5.3.7	Luas Areal dan Produksi Komoditi Perkebunan di Kecamatan Wae Rii, 2018	186
	<i>Planting Area and Production of Plantation Commodities of Wae Rii Subdistrict, 2018</i>	186
5.3.8	Luas Areal dan Produksi Komoditi Perkebunan di Kecamatan Lelak, 2018	187
	<i>Planting Area and Production of Plantation Commodities of Lelak Subdistrict, 2018</i>	187
5.3.9	Luas Areal dan Produksi Komoditi Perkebunan di Kecamatan Rahong Utara, 2018	188
	<i>Planting Area and Production of Plantation Commodities of Rahong Utara Subdistrict, 2018</i>	188
5.3.10	Luas Areal dan Produksi Komoditi Perkebunan di Kecamatan Cibal, 2018	189
	<i>Planting Area and Production of Plantation Commodities of Cibal Subdistrict, 2018</i>	189
5.3.11	Luas Areal dan Produksi Komoditi Perkebunan di Kecamatan Cibal Barat, 2018	190
	<i>Planting Area and Production of Plantation Commodities of Cibal Barat Subdistrict, 2018</i>	190
5.3.12	Luas Areal dan Produksi Komoditi Perkebunan di Kecamatan Reok, 2018	191
	<i>Planting Area and Production of Plantation Commodities of Reok Subdistrict, 2018</i>	191

5.3.13	Luas Areal dan Produksi Komoditi Perkebunan di Kecamatan Reok Barat, 2018	192
	<i>Planting Area and Production of Plantation Commodities of Reok Barat Subdistrict, 2018</i>	192
5.3.14	Produksi Komoditi Perkebunan di Kabupaten Manggarai, 2015-2018	193
	<i>Plantation Commodities Production of Manggarai Regency, 2015-2018</i>	193
5.4.1	Produksi Hasil Hutan Menurut Jenis Kayu dan Non Kayu di Kabupaten Manggarai, 2016-2018	194
	<i>Forest Products of Manggarai by Kind of Woods, 2016-2018</i>	194
5.4.2	Luas Kawasan Hutan di Kabupaten Manggarai Menurut Fungsi Hutan, 2015-2018	195
	<i>Forest Area of Manggarai Regency by Function, 2015-2018</i>	195
5.4.3	Luas Kawasan Hutan Menurut Kelompok Hutan di Kabupaten Manggarai, 2016-2018	196
	<i>Forest Area of Manggarai Regency by Forest Group, 2015-2017</i>	196
5.4.4	Luas Lahan Kritis/Terdegradasi dalam Kawasan Hutan Menurut Tingkat Kekritisan Lahan, Kabupaten Manggarai, 2018	197
	<i>Critical Land Area in Forest Area of Manggarai Regency by Land Critism Level, 2018</i>	197
5.4.5	Luas Rehabilitasi Lahan Kritis Luar Kawasan Hutan di Kabupaten Manggarai, 2017	198
	<i>Forest Outside Critical Land Rehabilitation Area of Manggarai Regency, 2017</i>	198
5.5.1	Populasi Ternak Besar Menurut Jenis Ternak dan Kecamatan (Ekor), Kabupaten Manggarai, 2017-2018	199
	<i>Large Livestock Population by Kind and Subdistricts, Manggarai Regency, 2017-2018</i>	199
5.5.2	Populasi Ternak Kecil Menurut Jenis Ternak dan Kecamatan (Ekor), Kabupaten Manggarai, 2017-2018	200

	<i>Small Livestock Population by Kind and Subdistricts, Manggarai Regency, 2017-2018</i>	200
5.5.3	Populasi Ternak Unggas Menurut Jenis Ternak dan Kecamatan (Ekor), Kabupaten Manggarai, 2017-2018	201
	<i>Poultry Population by Kind and Subdistricts, Manggarai Regency, 2017-2018</i>	201
5.5.4	Populasi dan Pengeluaran Ternak Menurut Jenis Ternak dan Kecamatan (Ekor), 2016-2018	202
	<i>Livestock Population and Shipment by Kind and Subdistricts, 2016-2018</i>	202
5.5.5	Jumlah Pemotongan Ternak di Kabupaten Manggarai Menurut Jenis Ternak dan Status Pemotongan (Ekor), 2018	203
	<i>Total Livestock Butchering of Manggarai Regency by Kind and Cutting Status, 2018</i>	203
5.5.6	Populasi Ternak Besar ¹⁾ /Kecil ²⁾ dan Unggas ³⁾ di Kabupaten Manggarai (Ekor), 2017-2018	204
	<i>Large/Small Livestock and Poultry Population of Manggarai Regency by Subdistricts, 2017-2018</i>	204
5.6.1	Jumlah Usaha Perikanan dan Kelautan Menurut Jenisnya di Kabupaten Manggarai, 2018	205
	<i>Number of Fish and Marine Farm of Manggarai Regency by Type, 2018</i>	205
5.6.2	Banyaknya Armada Penangkapan Ikan di Kabupaten Manggarai Menurut Kecamatan, 2018	206
	<i>Number of Fishing Fleet of Manggarai by Subdistrict, 2018</i>	206
5.6.3	Banyaknya Nelayan di Kabupaten Manggarai Menurut Kecamatan dan Status Nelayan, 2018	207
	<i>Number of Fisherman of Manggarai Regency by Subdistrict and The Status, 2018</i>	207
5.6.4	Banyaknya Nelayan, Petani Ikan, Petani Rumput Laut, dan Wanita Nelayan Menurut Kecamatan, Kabupaten Manggarai, 2018	208

	<i>Number of Fishermen, Fish Farmers, Seaweed Farmers, and Fisherman Women of Manggarai Regency by Subdistrict, 2018</i>	208
5.6.5	Banyaknya Anggota Kelompok Nelayan, Petani Ikan, Petani Rumput Laut, dan Wanita Nelayan Menurut Kecamatan, Kabupaten Manggarai, 2018	209
	<i>Total Group Member of Fishermen, Fish Farmers, Seaweed Farmers, and Fisherman Women of Manggarai by Subdistrict, 2018</i>	209
5.6.6	Banyaknya Alat Penangkapan Ikan yang Digunakan untuk Usaha Perikanan Laut Menurut Kecamatan, 2018.....	210
	<i>Number of Fishing Tools Used For Marine Fisheries Bussiness by Subdistrict, 2018</i>	210
5.6.7	Produksi Perikanan Tangkapan di Kabupaten Manggarai Menurut Kecamatan, 2018.....	212
	<i>Capture Fisheries Production of Manggarai Regency by Subdistricts, 2018</i>	212
5.6.8	Jumlah RTP/Perusahaan Perikanan Budidaya Menurut Subsektor Perikanan dan Kecamatan di Kabupaten Manggarai, 2018	213
	<i>Number of Aquaculture Companies by Fishery Subsector and Subdistricts of Manggarai Regency, 2018</i>	213
5.6.9	Jumlah Produksi Perikanan Budidaya Menurut Subsektor Perikanan dan Kecamatan di Kabupaten Manggarai, 2018	214
	<i>Number of Aquaculture Production by Fishery Subsector and Subdistricts of Manggarai Regency, 2018</i>	214
5.6.10	Produksi Perikanan Laut Menurut Jenis Ikan dan Kecamatan di Kabupaten Manggarai, 2018	215
	<i>Number of Marine Fishery Production by Fish Type and Subdistricts of Manggarai Regency, 2018</i>	215
6.1.1	Daftar Kumulatif Industri Kecil Formal dan Non Formal di Kabupaten Manggarai, 2018	221
	<i>Cumulative List of Formal and Non Formal Small Industries of Manggarai Regency, 2018</i>	221

6.1.2	Jumlah Sentra/Non Sentra Menurut Unit Usaha di Kabupaten Manggarai, 2018.....	222
	<i>Number of Sentra/Non Sentra by Business Unit of Manggarai Regency, 2018.....</i>	222
6.1.3	Jumlah Industri Pengolahan Hasil Pertanian dan Kehutanan di Kabupaten Manggarai, 2018	223
	<i>Number of Processing Industry of Agriculture and Forestry of Manggarai Regency, 2018.....</i>	223
6.1.4	Jumlah Industri Aneka di Kabupaten Manggarai Menurut Jenisnya, 2018	225
	<i>Number of Miscellaneous Industry of Manggarai Regency by Type, 2018</i>	225
6.1.5	Jumlah Industri Kimia di Kabupaten Manggarai Menurut Jenisnya, 2018	226
	<i>Number of Chemical Industry of Manggarai by Type, 2018</i>	226
6.1.6	Jumlah Industri Logam dan Elektronika di Kabupaten Manggarai Menurut Jenisnya, 2018	227
	<i>Number of Metal and Electronics Industry of Manggarai Regency by Type, 2018</i>	227
6.1.7	Jumlah Perusahaan Industri Kecil di Kabupaten Manggarai Menurut Kecamatan, 2016-2018.....	228
	<i>Number of Small Industry Companies of Manggarai Regency by Subdistrict, 2016-2018.....</i>	228
6.1.8	Jumlah Perusahaan Industri Kerajinan Rumah Tangga di Kabupaten Manggarai Menurut Kecamatan, 2016-2018	229
	<i>Number of Household Handicraft Industy Companies of Manggarai Regency by Subdistrict, 2016-2018.....</i>	229
6.1.9	Jumlah Tenaga Kerja pada Perusahaan Industri Kecil di Kabupaten Manggarai Menurut Kecamatan, 2016-2018	230
	<i>Total Labor of Small Industry Companies of Manggarai Regency by Subdistrict, 2016-2018.....</i>	230

6.1.10	Jumlah Tenaga Kerja pada Perusahaan Industri Kerajinan Rumah Tangga di Kabupaten Manggarai Menurut Kecamatan, 2016-2018	231
	<i>Total Labor of Household Handicraft Industry Companies of Manggarai Regency by Subdistrict, 2016-2018</i>	231
6.1.11	Jumlah Perusahaan/Usaha, Tenaga Kerja, dan Total Output Sektor Industri Pengolahan Menurut Golongan Industri, 2016-2018	232
	<i>Number of Company/Business, Labor, and Total Output of Manggarai Regency by Type, 2016-2018</i>	232
6.2.1	Jumlah Pelanggan, Daya, Kwh Terpakai, dan Nilai Jual Listrik yang Tercatat pada PLN Rayon Ruteng Menurut Bulan, 2018	233
	<i>Total Customer, Power, Used Kwh, and Sale Value Recorded at Ruteng State Electrical Provider by Month, 2018</i>	233
6.2.2	Banyaknya Pelanggan Listrik PLN yang Tercatat di PLN Rayon Ruteng, 2018	234
	<i>Total Customer of State Electrical Provider of Ruteng, 2018</i>	234
6.2.3	Banyaknya Pelanggan dan Nilai Pemakaian Air Minum di Kabupaten Manggarai, 2018	235
	<i>Total Customer and Value of Water Usage of Manggarai Regency, 2018</i>	235
6.2.4	Banyaknya Pelanggan dan Nilai Pemakaian Air Minum di Kecamatan Langke Rembong, 2018	236
	<i>Total Customer and Value of Water Usage of Langke Rembong Subdistrict, 2018</i>	236
6.2.5	Banyaknya Pelanggan dan Nilai Pemakaian Air Minum di Kecamatan Ruteng, 2018	237
	<i>Total Customer and Value of Water Usage of Ruteng Subdistrict, 2018</i>	237
6.2.6	Banyaknya Pelanggan dan Nilai Pemakaian Air Minum di Kecamatan Cibai, 2018	238
	<i>Total Customer and Value of Water Usage of Cibai Subdistrict, 2018</i>	238

6.2.7	Banyaknya Pelanggan dan Nilai Pemakaian Air Minum di Kecamatan Reok, 2018	239
	<i>Total Customer and Value of Water Usage of Reok Subdistrict, 2018</i>	
	239
6.2.8	Banyaknya Pelanggan dan Nilai Pemakaian Air Minum di Kecamatan Satar Mese, 2018	240
	<i>Total Customer and Value of Water Usage of Satar Mese Subdistrict, 2018</i>	240
6.2.9	Banyaknya Pelanggan dan Nilai Pemakaian Air Minum di Kecamatan Wae Rii, 2018.....	241
	<i>Total Customer and Value of Water Usage of Wae Rii Subdistrict, 2018</i>	
	241
6.2.10	Banyaknya Pelanggan dan Nilai Pemakaian Air Minum di Kecamatan Satar Mese Barat, 2018	242
	<i>Total Customer and Value of Water Usage of Satar Mese Barat Subdistrict, 2018</i>	242
6.2.11	Jumlah Tarif Pemakaian Air Minum Menurut Jenis Pelanggan, 2018	243
	<i>Total Water Usage Rates by Type of Customer, 2018</i>	243
6.2.12	Sumber Mata Air dan Kapasitasnya di Kabupaten Manggarai, 2018	244
	<i>Springs and The Capacity of Manggarai Regency, 2018</i>	244
7.1.1	Jumlah Perusahaan/Usaha Sektor Perdagangan Menurut Jenis dan Kecamatan, Kabupaten Manggarai, 2018.....	254
	<i>Total Company/Business of Trade Sector by Scale and Subdistricts of Manggarai Regency, 2018</i>	254
7.1.2	Perkembangan Jumlah Surat Izin Usaha Perdagangan Menurut Jenis di Kabupaten Manggarai, 2003-2018	255
	<i>Trend of Trade Business License by Scale in Manggarai Regency, 2003-2018</i>	255
7.1.3	Jumlah Perusahaan Menurut Bentuk Badan Usaha di Kabupaten Manggarai, 2015-2018.....	256

	<i>Total Company/Business of Manggarai Regency by Type of Business Entity, 2015-2018</i>	256
7.1.4	Perkembangan Pelaksanaan Wajib Daftar Perusahaan (WDP) Menurut Bentuk Badan Usaha dan Kecamatan, Kabupaten Manggarai, 2018 <i>Implementation of Company Register Obligation by Type of Business Entity and Subdistrict, Manggarai Regency, 2018</i>	257
7.1.5	Volume Muat Barang Antar Pulau di Pelabuhan Laut Reok Menurut Jenis Komoditi (ton), Kabupaten Manggarai, 2016-2018..... <i>Inter Island Goods Load Volume in Reok Port by Type of Commodity, Manggarai Regency (ton), 2016-2018</i>	258
7.1.6	Volume Bongkar Barang Antar Pulau di Pelabuhan Reok Menurut Jenis Komoditi (ton), Kabupaten Manggarai, 2016-2018..... <i>Inter Island Goods Unload Volume in Reok Port by Type of Commodity, Manggarai Regency (ton), 2016-2018</i>	261
7.2.1	Penyaluran Komoditas Penting (Beras) di Kabupaten Manggarai (kg), 2016-2018	264
	<i>Distribution of Essential Commodities in Manggarai Regency (kg), 2016-2018</i>	264
7.2.2	Jumlah Penyaluran Beras untuk Rakyat Miskin di Kabupaten Manggarai, 2018	265
	<i>Total Rice Distribution for Poor People in Manggarai Regency, 2018</i>	265
8.1.1	Banyaknya Penambahan Kendaraan Bermotor Menurut Jenis Kendaraan, Kabupaten Manggarai, 2017	272
	<i>Total Addition of Motor Vehicle by Type, Manggarai Regency, 2017</i>	272
8.1.2	Banyaknya Penambahan Kendaraan Bermotor Menurut Bulan, Kabupaten Manggarai, 2017	273
	<i>Total Addition of Motor Vehicles by Month, Manggarai Regency, 2017</i>	273

8.1.3	Banyaknya Kecelakaan Lalu Lintas Menurut Bulan, Kabupaten Manggarai, 2018.....	274
	<i>Total Traffic Accident by Month, Manggarai Regency, 2018</i>	<i>274</i>
8.1.4	Banyaknya Pelanggaran Lalu Lintas Menurut Bulan, Kabupaten Manggarai, 2018.....	275
	<i>Total Traffic Violations by Month, Manggarai Regency, 2018</i>	<i>275</i>
8.1.5	Banyaknya Pengeluaran Surat Izin Mengemudi (SIM) Menurut Golongan SIM, Kabupaten Manggarai, 2018.....	276
	<i>Total Issued of Driving License by Type, Manggarai Regency, 2018</i>	<i>276</i>
8.1.6	Banyaknya Pengeluaran Surat Izin Mengemudi (SIM) Menurut Bulan, Kabupaten Manggarai, 2018	277
	<i>Total Issued of Driving License by Month, Manggarai Regency, 2018</i>	<i>277</i>
8.1.7	Jumlah Korban Kecelakaan Lalu Lintas yang Mendapat Santunan Menurut Bulan dan Kondisi Korban, Kabupaten Manggarai, 2018 ..	278
	<i>Total Victims of Traffic Accident Who Got Compensation by Month and Condition of The Victims, Manggarai Regency, 2018</i>	<i>278</i>
8.1.8	Besarnya Santunan yang Diberikan kepada Korban Kecelakaan Lalu Lintas Menurut Bulan dan Kondisi Korban (ribu rupiah), Kabupaten Manggarai, 2018.....	279
	<i>The Amount of Compensation Gave to The Victim of Traffic Accident by Month and Condition of The Victims (thousand rupiahs), Manggarai Regency, 2018.....</i>	<i>279</i>
8.1.9	Panjang Jalan Negara Menurut Jenis Permukaan Jalan dan Kecamatan (km), Kabupaten Manggarai, 2018	280
	<i>Length of National Road by Type of Road Surface and Subdistricts (km), Manggarai Regency, 2018.....</i>	<i>280</i>
8.1.10	Panjang Jalan Provinsi Menurut Jenis Permukaan Jalan dan Kecamatan (km), Kabupaten Manggarai, 2018	281
	<i>Length of Provincial Road by Type of Road Surface and Subdistricts (km), Manggarai Regency, 2018.....</i>	<i>281</i>

8.1.11	Panjang Jalan Kabupaten Menurut Jenis Permukaan Jalan dan Kecamatan (km), Kabupaten Manggarai, 2018	282
	<i>Length of District Street by Type of Road Surface and Subdistricts (km), Manggarai Regency, 2018</i>	282
8.1.12	Panjang Jalan Non Status Menurut Jenis Permukaan Jalan dan Kecamatan (km), Kabupaten Manggarai, 2018	283
	<i>Length of Non-Status Street by Type of Road Surface and Subdistricts (km), Manggarai Regency, 2018</i>	283
8.1.13	Panjang Jalan Negara Menurut Kondisi Jalan dan Kecamatan (km), Kabupaten Manggarai, 2018	284
	<i>Length of National Road by Condition of Road and Subdistricts (km), Manggarai Regency, 2018</i>	284
8.1.14	Panjang Jalan Provinsi Menurut Kondisi Jalan dan Kecamatan (km), Kabupaten Manggarai, 2018	285
	<i>Length of Provincial Road by Condition of Road and Subdistricts (km), Manggarai Regency, 2018</i>	285
8.1.15	Panjang Jalan Kabupaten Menurut Kondisi Jalan dan Kecamatan (km), Kabupaten Manggarai, 2018	286
	<i>Length of District Street by Condition of Road and Subdistricts (km), Manggarai Regency, 2018</i>	286
8.1.16	Panjang Jalan Non Status Menurut Kondisi Jalan dan Kecamatan (km), Kabupaten Manggarai, 2018	287
	<i>Length of Non-Status Street by Condition of Road and Subdistricts (km), Manggarai Regency, 2018</i>	287
8.1.17	Panjang Jalan Menurut Keadaan dan Status Jalan (km), Kabupaten Manggarai, 2017-2018	288
	<i>Length of Road by Condition and Status (km), Manggarai Regency, 2017-2018</i>	288
8.2.1	Jumlah Pesawat yang Datang dan Berangkat pada Pelabuhan Udara Frans Sales Lega, Ruteng, 2017-2018	289

	<i>Number of Aircraft Arrivals and Departures via Frans Sales Lega Airport, Ruteng, 2017-2018</i>	289
8.2.2	Arus Penumpang Datang dan Berangkat Lewat Pelabuhan Udara Frans Sales Lega, Ruteng, 2017-2018	290
	<i>Number of Passengers Arrival and Departure Via Frans Sales Lega Airport, 2017-2018</i>	290
8.2.3	Volume Bongkar-Muat Barang Melalui Pelabuhan Udara Frans Sales Lega (kg), Ruteng, 2017-2018	291
	<i>Cargo Loaded/Unloaded via Frans Sales Lega Airport (kg), Ruteng, 2017-2018</i>	291
8.2.4	Volume Bongkar-Muat Bagasi Melalui Pelabuhan Udara Frans Sales Lega, Ruteng, 2017-2018	292
	<i>Baggage Loaded/Unloaded Via Frans Sales Lega Airport, 2017-2018</i>	292
8.3.1	Arus Kunjungan Kapal dan Penumpang pada Pelabuhan Laut Kedindi, Reo, Menurut Bulan, 2018.....	293
	<i>Ships and Passengers Traffic in Kedindi Seaports, Reo, by Month, 2018</i>	293
8.3.2	Bongkar Muat Barang, Ternak, dan BBM di Pelabuhan Laut Kedindi Menurut Bulan, 2018.....	294
	<i>Throughput of Goods, Livestocks, and Fuels in Kedindi Seaports, Reo, by Month, 2018</i>	294
8.3.3	Arus Kunjungan Kapal pada Pelabuhan Laut Kedindi, Reo, Menurut Bulan dan Jenis Pelayaran, 2018	295
	<i>Ship Visit Traffic on Kedindi Seaports, Reo, by Month and Type of Voyage, 2018</i>	295
8.4.1	Jumlah Kantor Pos Pembantu Menurut Kecamatan, Kabupaten Manggarai, 2015-2018.....	296
	<i>Number of Post Office by Subdistrict, Manggarai Regency, 2015-2018</i>	296

8.4.2	Jumlah Lalu Lintas Pos Menurut Jenisnya Melalui Kantor Pos, Kabupaten Manggarai, 2015-2018.....	297
	<i>Number of Post Traffic by Type of Product in Manggarai Regency, 2015-2018</i>	<i>297</i>
8.4.3	Jumlah Pelanggan Telepon Pemerintah dan Swasta, Kabupaten Manggarai, 2017-2018	298
	<i>Total Customer of Telephone, Public and Private, Manggarai Regency, 2017-2018</i>	<i>298</i>
8.4.4	Jumlah Pelanggan Internet, Kabupaten Manggarai, 2017-2018.....	299
	<i>Total Customer of Internet in Manggarai Regency, 2017-2018.....</i>	<i>299</i>
8.5.1	Jumlah Hotel/Losmen, Kamar, dan Tempat Tidur Menurut Kecamatan di Kabupaten Manggarai, 2017-2018.....	300
	<i>Total Hotes/Lodgings, Rooms, and Beds by Subdistrict in Manggarai Regency, 2017-2018</i>	<i>300</i>
8.5.2	Rata-rata Tarif Kamar Maksimum dan Minimum Per Kamar Menurut Penginapan di Kabupaten Manggarai, 2017-2018	301
	<i>Average of Minimum and Maximum Room Rate by Hotes/Lodgings in Manggarai Regency, 2017-2018</i>	<i>301</i>
8.5.3	Banyaknya Tamu Hotel/Penginapan Menurut Kewarganegaraan, Kabupaten Manggarai, 2017-2018.....	302
	<i>Total Guest of Hotel/Lodging by Citizenship in Manggarai Regency, 2017-2018</i>	<i>302</i>
8.5.4	Banyaknya Pengunjung Obyek Wisata Kampung Todo di Kabupaten Manggarai, 2017-2018	303
	<i>Total Visitors of Kampung Todo in Manggarai Regency, 2017-2018</i>	<i>303</i>
8.5.5	Jumlah Pengunjung Objek Wisata Kampung Wae Rebo di Kabupaten Manggarai, 2017-2018	304
	<i>Total Visitors of Wae Rebo in Manggarai Regency, 2017-2018.....</i>	<i>304</i>
8.5.6	Jumlah Pengunjung Objek Wisata Liang Bua di Kabupaten Manggarai, 2017-2018	305
	<i>Total Visitors of Liang Bua in Manggarai Regency, 2017-2018</i>	<i>305</i>

8.5.7	Jumlah Pengunjung Objek Wisata Kampung Ruteng di Kabupaten Manggarai, 2017-2018.....	306
	<i>Total Visitors of Kampung Ruteng in Manggarai Regency, 2017-2018</i>	
	306
8.5.8	Jumlah Pengunjung Objek Wisata Lingko Meler di Kabupaten Manggarai, 2017-2018.....	307
	<i>Total Visitors of Lingko Meler in Manggarai Regency, 2017-2018 ...</i>	307
8.5.9	Jumlah Pengunjung Objek Wisata Danau Ranamese dan Gunung Ranaka, 2014-2018	308
	<i>Total Visitors of Ranamese Lake and Ranaka Mountain in Manggarai Regency, 2014-2018</i>	308
8.5.10	Jumlah Pengunjung Objek Wisata Gunung Ranaka Menurut Bulan, 2017-2018.....	309
	<i>Total Visitors of Ranaka Mountain by Month, 2017-2018</i>	309
9.1.1	Anggaran Pendapatan Pemerintah Daerah Kabupaten Manggarai (ribu rupiah), Tahun Anggaran 2018.....	314
	<i>Manggarai Regional Government Budget Revenue (thousand rupiahs), 2018 Fiscal Year</i>	314
9.1.2	Anggaran Belanja Pemerintah Daerah Kabupaten Manggarai (ribu rupiah), Tahun Anggaran 2018	315
	<i>Manggarai Regional Government Expenditure (thousand rupiahs), 2018 Fiscal Year</i>	315
9.1.3	Realisasi Pembiayaan Pemerintah Kabupaten Manggarai (ribu rupiah), Tahun Anggaran 2018.....	316
	<i>Manggarai Regional Government Budget Financing (thousand rupiahs), 2018 Fiscal Year</i>	316
9.2.1	Jumlah Bank Rakyat Indonesia (BRI) Menurut Kecamatan dan Jenisnya, Kabupaten Manggarai, 2018	317
	<i>Number of Bank Rakyat Indonesia (BRI) by Subdistrict and Type, 2018</i>	317

9.2.2	Banyaknya Nasabah dan Tabungan pada BRI Cabang Ruteng Menurut Jenis Simpanan, 2016-2018.....	318
	<i>Total Customer and Savings on BRI Branch Office of Ruteng by Type of Savings, 2016-2018</i>	318
9.2.3	Banyaknya Kredit yang Diberikan oleh BRI Cabang Ruteng Menurut Jenis Kredit, 2018	319
	<i>Total Credit Given by BRI Branch of Ruteng by Type of Credit, 2018</i>	319
9.2.4	Jumlah Pinjaman yang Diberikan oleh BRI Cabang Ruteng Menurut Sektor Ekonomi, Kabupaten Manggarai (juta rupiah), 2016-2018...	320
	<i>Total Credit Given by BRI Branch of Ruteng by Economic Sector (million rupiahs), 2016-2018</i>	320
9.2.5	Jumlah Nasabah dan Nilai Simpanan pada PT. BPR Lugas Ganda Menurut Jenis Simpanan, Kabupaten Manggarai, 2016-2018	321
	<i>Total Customer and Savings on BPR Lugas Ganda, PT, by Type of Savings, 2016-2018</i>	321
9.2.6	Jumlah Pemberian dan Sisa Kredit oleh PT. BPR Lugas Ganda Kabupaten Manggarai Menurut Jenis Kredit, 2018	322
	<i>Total Credit Given by Lugas Ganda Rural Bank (BPR) by Type of Credit, 2018</i>	322
9.2.7	Jumlah Pinjaman yang Diberikan oleh PT BPR Lugas Ganda Menurut Sektor Ekonomi, Kabupaten Manggarai (juta rupiah), 2016-2018...	323
	<i>Total Credit Given by Lugas Ganda Rural Bank (BPR) by Economic Sector (million rupiahs), 2016-2018</i>	323
9.2.8	Jumlah Bank NTT Menurut Kecamatan dan Jenisnya, Kabupaten Manggarai, 2018	324
	<i>Number of NTT Bank by Subdistrict and Type, 2018</i>	324
9.2.9	Jumlah Nasabah dan Nilai Simpanan pada Bank NTT Cabang Ruteng Menurut Jenis Simpanan, Kabupaten Manggarai, 2016-2018	325
	<i>Total Customer and Savings on NTT Bank Branch Office of Ruteng, by Type of Savings, 2016-2018</i>	325

9.2.10	Jumlah Pemberian dan Sisa Kredit oleh Bank NTT Cabang Ruteng Menurut Jenis Kredit, 2018	326
	<i>Total Credit Given by NTT Bank Branch Office of Ruteng by Type of Credit, 2018</i>	<i>326</i>
9.2.11	Jumlah Pinjaman yang Diberikan oleh Bank NTT Cabang Ruteng Menurut Sektor Ekonomi, Kabupaten Manggarai (juta rupiah), 2016-2018	327
	<i>Total Credit Given by NTT Bank Branch Office of Ruteng by Economic Sector (million rupiahs), 2016-2018.....</i>	<i>327</i>
9.2.12	Banyaknya Nasabah dan Tabungan pada Bank Nasional Indonesia (BNI) KCP Ruteng Menurut Jenis Simpanan, 2016-2018	328
	<i>Total Customer and Savings on BNI Branch Office of Ruteng, by Type of Savings, 2016-2018.....</i>	<i>328</i>
9.2.13	Jumlah Pemberian dan Sisa Kredit oleh BNI KCP Ruteng Menurut Jenis Kredit, 2018	329
	<i>Total Credit Given by BNI Branch Office of Ruteng by Type of Credit, 2018</i>	<i>329</i>
9.2.14	Jumlah Pinjaman yang Diberikan oleh BNI KCP Ruteng Menurut Sektor Ekonomi, Kabupaten Manggarai (juta rupiah), 2016-2018	330
	<i>Total Credit Given by BNI Branch Office of Ruteng by Economic Sector (million rupiahs), 2016-2018.....</i>	<i>330</i>
9.2.15	Jumlah Nasabah dan Nilai Simpanan pada Bank Mandiri Cabang Ruteng Menurut Jenis Simpanan, 2016-2018.....	331
	<i>Total Customer and Savings on Mandiri Branch Office of Ruteng, by Type of Savings, 2016-2018</i>	<i>331</i>
9.2.16	Jumlah Pemberian dan Sisa Kredit oleh Bank Mandiri Cabang Ruteng Menurut Jenis Kredit, 2018	332
	<i>Total Credit Given by Mandiri Branch Office of Ruteng by Type of Credit, 2018</i>	<i>332</i>

9.2.17	Jumlah Pinjaman yang Diberikan oleh Bank Mandiri Cabang Ruteng Menurut Sektor Ekonomi, Kabupaten Manggarai (juta rupiah), 2016-2018.....	333
	<i>Total Credit Given by Mandiri Branch Office of Ruteng by Economic Sector (million rupiahs), 2016-2018</i>	333
9.3.1	Perkembangan Keuangan Koperasi, Kabupaten Manggarai (juta rupiah), 2015-2017.....	334
	<i>Cooperative Financial Development of Manggarai Regency (million rupiahs), 2015-2017</i>	334
9.3.2	Jumlah Anggota, Pengurus, Pengawas, dan Karyawan pada Koperasi Unit Desa yang Berbadan Hukum Menurut Kecamatan, Kabupaten Manggarai, 2017	335
	<i>Number of Members, Managers, Supervisors, and Employees of Incorporated Village Unit Cooperative by Subdistricts, Manggarai Regency, 2017</i>	335
9.3.3	Jumlah Anggota, Pengurus, Pengawas, dan Karyawan pada Koperasi Pertanian (Koptan) dan Koperasi Simpan Pinjam (KSP)/Koperasi Kredit (Kopdit), Kabupaten Manggarai, 2017	336
	<i>Number of Members, Managers, Supervisors, and Employees of Koptan and KSP/Kopdit, Manggarai Regency, 2017</i>	336
9.3.4	Jumlah Anggota, Pengurus, Pengawas, dan Karyawan pada Koperasi Pegawai Republik Indonesia (KPRI) dan Koperasi Angkatan, Kabupaten Manggarai, 2017	339
	<i>Number of Members, Managers, Supervisors, and Employees of KPRI and Force Koperasi, Manggarai Regency, 2017</i>	339
9.3.5	Jumlah Anggota, Pengurus, Pengawas, dan Karyawan pada Koperasi Karyawan (Kopkar), Kabupaten Manggarai, 2017.....	340
	<i>Number of Members, Managers, Supervisors, and Employees of Kopkar, Manggarai Regency, 2017</i>	340
9.3.6	Jumlah Anggota, Pengurus, Pengawas, dan Karyawan pada Koperasi Serba Usaha (KSU), Kabupaten Manggarai, 2017	341

	<i>Number of Members, Managers, Supervisors, and Employees of KSU, Manggarai Regency, 2017</i>	341
9.3.7	Jumlah Anggota, Pengurus, Pengawas, dan Karyawan pada Koperasi Wanita, Koperasi Nelayan, dan Koperasi Produsen, Kabupaten Manggarai, 2017.....	344
	<i>Number of Members, Managers, Supervisors, and Employees of Female Koperasi, Fisherman Koperasi, and Producer Koperasi, Manggarai Regency, 2017</i>	344
9.4.1	Jumlah Kantor Cabang, Unit Layanan Pegadaian Menurut Kecamatan, 2018.....	345
	<i>Number of Pegadaian Branch Office and Service Units by Subdistricts, 2018</i>	345
9.4.2	Volume Penyaluran Kredit, Pelunasan, dan Lelang Pada PT Pegadaian Cabang Ruteng, 2018.....	346
	<i>Credit Distribution Volume, Repayment, and Auction on Pegadaian Branch Office of Ruteng, 2018</i>	346
10.1.1	Persentase Penduduk Menurut Golongan Pengeluaran Per Kapita Sebulan, Kabupaten Manggarai, 2017.....	353
	<i>Percentage Population of Manggarai Regency by Per Capita Monthly Expenditure Categories, 2017</i>	353
10.1.2	Pengeluaran Rata-rata Per Kapita Sebulan Menurut Jenis Pengeluaran dan Golongan Pengeluaran Per Kapita Sebulan, Kabupaten Manggarai, 2018.....	354
	<i>Per Capita Monthly Expenditure Average by Type and Per Capita Monthly Expenditure Categories, 2018</i>	354
10.1.3	Persentase Pengeluaran Rata-rata Per Kapita Sebulan Menurut Jenis Pengeluaran dan Golongan Pengeluaran Per Kapita Sebulan, Kabupaten Manggarai, 2018.....	358
	<i>Percentage of Per Capita Monthly Expenditure Average by Type and Per Capita Monthly Expenditure Categories, 2018</i>	358

10.2.1	Persentase Rumah Tangga Menurut Keadaan Rumah di Kabupaten Manggarai, 2018	362
	<i>Percentage of Household by House Codition in Manggarai Regency, 2018.....</i>	<i>362</i>
10.2.2	Persentase Rumah Tangga Menurut Sumber Air Minum di Kabupaten Manggarai, 2018	363
	<i>Percentage of Household by Water Source for Drinking in Manggarai Regency, 2018</i>	<i>363</i>
10.2.3	Persentase Rumah Tangga Menurut Penggunaan Air Minum Layak dan Jarak ke Penampungan Tinja, Kabupaten Manggarai, 2018	364
	<i>Percentage of Household That Use Proper Drinking Water and Distance to Faeces Shelter, Manggarai Regency, 2018</i>	<i>364</i>
10.2.4	Persentase Penduduk Berumur 5 Tahun Ke Atas Menurut Kepemilikan Telepon, Penguasaan PC, dan Laptop, Kabupaten Manggarai, 2018.....	365
	<i>Percentage of Household by Telephone Ownership, PC, and Laptop, Manggarai Regency, 2018</i>	<i>365</i>
11.1	Produk Domestik Regional Bruto Kabupaten Manggarai Atas Dasar Harga Berlaku Menurut Lapangan Usaha (juta rupiah), 2014-2018	371
	<i>Gross Regional Domestic Product of Manggarai Regency at Current Market Prices by Industry (million rupiahs), 2014-2018</i>	<i>371</i>
11.2	Produk Domestik Regional Bruto Kabupaten Manggarai Atas Dasar Harga Konstan 2010 Menurut Lapangan Usaha (juta rupiah), 2014-2018.....	372
	<i>Gross Regional Domestic Product of Manggarai Regency at 2010 Constant Market Prices by Industry (million rupiahs), 2014-2018 ...</i>	<i>372</i>
11.3	Distribusi Persentase Produk Domestik Regional Bruto Kabupaten Manggarai Atas Dasar Harga Berlaku Menurut Lapangan Usaha, 2014-2018	373
	<i>Percentage Distribution of Gross Regional Domestic Produk of Manggarai Regency at Current Market Prices by Industry, 2014-2018</i>	<i>373</i>

11.4	Distribusi Persentase Produk Domestik Regional Bruto Kabupaten Manggarai Atas Dasar Harga Konstan 2010 Menurut Lapangan Usaha, 2013-2017	374
	<i>Percentage Distribution of Gross Regional Domestic Produk of Manggarai Regency at 2010 Constant Market Prices by Industry, 2013-2017.....</i>	374
11.5	Laju Pertumbuhan Produk Domestik Regional Bruto Kabupaten Manggarai Atas Dasar Harga Berlaku Menurut Lapangan Usaha (persen), 2013-2017	375
	<i>Growth Rate of Gross Regional Domestic Product of Manggarai Regency at Current Market Prices by Industry (percent), 2013-2017</i>	375
11.6	Laju Pertumbuhan Produk Domestik Regional Bruto Kabupaten Manggarai Atas Dasar Harga Konstan 2010 Menurut Lapangan Usaha (persen), 2014-2018	376
	<i>Growth Rate of Gross Regional Domestic Product of Manggarai Regency at 2010 Constant Market Prices by Industry, 2014-2018 ...</i>	376
11.7	Rata-rata Pertumbuhan Ekonomi Kabupaten Manggarai dan Nusa Tenggara Timur, 2015-2018.....	377
	<i>Annually Economic Growth of Manggarai Regency and Nusa Tenggara Timur, 2015-2018</i>	377
12.1	Persentase Penduduk Menurut Ketersediaan Jaminan Kesehatan, Kabupaten Manggarai, 2018	384
	<i>Percentage of Household by Availability of Health Insurance, Manggarai Regency, 2018.....</i>	384
12.2	Persentase Rumah Tangga Menurut Penerima Raskin di Kabupaten Manggarai, 2018.....	385
	<i>Percentage of Household by Recipients of Raskin, Manggarai Regency, 2018</i>	385
12.3	Persentase Rumah Tangga Menurut Sumber Kredit Usaha ART, Kabupaten Manggarai, 2018	386

	<i>Percentage of Household by Source of Business Credits for Household Members, Manggarai Regency, 2018</i>	386
12.4	Jumlah Rumah Tangga Menurut Status Kesejahteraan, Kabupaten Manggarai, 2015	387
	<i>Total Household by Welfare Status, Manggarai Regency, 2015</i>	387
12.5	Garis Kemiskinan, Persentase Penduduk Miskin, dan Jumlah Penduduk Miskin, Kabupaten Manggarai, 2005-2018	388
	<i>Poverty Line, Percentage of Poor Population, and Number of Poor Population, Manggarai Regency, 2005-2018</i>	388
13.1	Jumlah Penduduk dan Laju Pertumbuhan Penduduk Menurut Kabupaten/Kota di Provinsi Nusa Tenggara Timur, 2010, 2017, dan 2018.....	394
	<i>Number of Population and Growth Rate by Regency/Municipality of Nusa Tenggara Timur, 2010, 2017, and 2018</i>	394
13.2	Peringkat Indeks Pembangunan Manusia (IPM) di Provinsi Nusa Tenggara Timur, 2016-2018	395
	<i>Human Development Index (HDI) Ranking in Nusa Tenggara Timur Province, 2016-2018</i>	395
13.3	Indeks Kemahalan Konstruksi di Provinsi Nusa Tenggara Timur, 2016-2018.....	396
	<i>Construction Cost Index in Nusa Tenggara Timur Province, 2016-2018</i>	396
13.4	Produk Domestik Regional Bruto (PDRB) Atas Dasar Harga Berlaku (ADHB) Menurut Kabupaten/Kota (miliar rupiah), Provinsi Nusa Tenggara Timur, 2015-2018	397
	<i>Gross Regional Domestic Product at Current Market Prices (billion rupiahs), Nusa Tenggara Timur Province, 2015-2018</i>	397
13.5	Produk Domestik Regional Bruto (PDRB) Atas Dasar Harga Konstan (ADHK) Menurut Kabupaten/Kota (miliar rupiah), Provinsi Nusa Tenggara Timur, 2015-2018	398

	<i>Gross Regional Domestic Product at Constant Market Prices (billion rupiahs), Nusa Tenggara Timur Province, 2015-2018</i>	398
13.6	Persentase Kontribusi Produk Domestik Regional Bruto (PDRB) Menurut Kabupaten/Kota di Provinsi Nusa Tenggara Timur, 2015-2018	399
	<i>Contribution Percentage of Regency/Municipality Gross Regional Domestic Product (GRDP) of Nusa Tenggara Timur Province, 2015-2018</i>	399
13.7	Laju Pertumbuhan Produk Domestik Regional Bruto (PDRB) Atas Dasar Harga Konstan (ADHK) 2010 Menurut Kabupaten/Kota di Provinsi Nusa Tenggara Timur (persen), 2015-2018	400
	<i>Growth Rate of Gross Regional Domestic Product at 2010 Constant Market Prices by Regency/Municipality of Nusa Tenggara Timur Province (percent), 2015-2018</i>	400

DAFTAR GAMBAR/LIST OF FIGURES

halaman
page

1.1	Luas Wilayah Menurut Kecamatan di Kabupaten Manggarai (persen), 2018	4
	<i>Total Area by Subdistrict in Manggarai Regency, 2018</i>	4
1.2	Jumlah Hari Hujan Menurut Bulan, Kabupaten Manggarai, 2018	5
	<i>Amount of Rainy Days by Month, Manggarai Regency, 2018</i>	5
2.1	Banyaknya Desa/Kelurahan Menurut Kecamatan di Kabupaten Manggarai, 2018	23
	<i>Number of Villages/Wards by Subdistrict in Manggarai Regency, 2018</i> .	23
2.2	Jumlah Anggota DPRD Kabupaten Manggarai Menurut Tingkat Pendidikan, 2018	24
	<i>Number of Manggarai Municipal Councils by Educational Attainment, 2018</i>	24
3.1	Piramida Penduduk Kabupaten Manggarai, 2018	49
	<i>Population Pyramid of Manggarai Regency, 2018</i>	49
3.2	Jumlah Penduduk Berumur 15 Tahun ke Atas yang Bekerja Menurut Pendidikan yang Ditamatkan dan Jenis Kelamin, Kabupaten Manggarai, 2018	50
	<i>Number of Working Population Aged 15 Years and Over of Manggarai by Educational Attainment and Sex, 2018</i>	50
4.1	Persentase Penduduk Manggarai 15 Tahun ke Atas menurut Ijazah Tertinggi yang Dimiliki, 2018.....	71
	<i>Percentage of Manggarai Population Aged 15 Years and Over by The Highest Degree, 2018</i>	71
4.2	Banyaknya Tambahan Narapidana Berdasarkan Putusan Pengadilan Menurut Bulan, Kabupaten Manggarai, 2018	72

	<i>Number of Additional Convict Based On Court Ruling Of Manggarai Regency, 2018</i>	72
5.1	Persentase Produksi Komoditas Perkebunan di Kabupaten Manggarai, 2018.....	146
	<i>Percentage of Plantation Production in Manggarai Regency, 2018</i>	146
5.2	Populasi Ternak Sapi Menurut Kecamatan di Kabupaten Manggarai, 2018.....	147
	<i>Cow Population by Subdistricts, Manggarai Regency, 2018</i>	147
6.1	Perkembangan Nilai Jual Listrik PLN Menurut Bulan di Kabupaten Manggarai (rupiah/kwh), 2018	220
	<i>Sale Value Trend of PLN Electricity by Month in Manggarai Regency, 2018</i>	220
7.1	Perkembangan Penerbitan SIUP (Surat Ijin Usaha Perdagangan) di Kabupaten Manggarai, 2003-2018.....	252
	<i>SIUP Issued Development in Manggarai, 2003-2018</i>	252
7.2	Jumlah Perusahaan Menurut Bentuk Badan Usaha di Kabupaten Manggarai, 2018	253
	<i>Total Company/Business of Manggarai Regency by Type of Business Entity, 2018</i>	253

PENJELASAN UMUM/EXPLANATORY NOTES

Tanda-tanda, satuan-satuan, dan lain-lainnya yang digunakan dalam publikasi ini adalah sebagai berikut:

Symbols, measurement units, and acronyms which are used in this publication, are as follows:

1. TANDA-TANDA/SYMBOLS

Data tidak tersedia/ <i>Data not available</i>	:	...
Tidak ada atau nol / <i>Null or zero</i>	:	-
Data dapat diabaikan/ <i>Data negligible</i>	:	0
Tanda decimal/ <i>Decimal point</i>	:	,
Data tidak dapat ditampilkan/ <i>Not applicable</i>	:	NA
Angka perkiraan/ <i>Estimated figures</i>	:	^e
Angka sementara/ <i>Preliminary figures</i>	:	^x
Angka sangat sementara/ <i>Very preliminary figures</i>	:	^{xx}
Angka diperbaiki/ <i>Revised figures</i>	:	^r

2. SATUAN/UNITS

barel/ <i>barrel</i>	:	158,99 liter/ <i>litres</i> = 1/6,2898 m ³
hektar (ha)/ <i>hectare (ha)</i>	:	10 000 m ²
kilometer (km)/ <i>kilometres (km)</i>	:	1 000 meter/ <i>meters</i> (m)
knot/ <i>knot</i>	:	1,8523 km/jam (km/hour)
kuintal/ <i>quintal</i>	:	100 kg
KWh	:	1 000 Watt hour
MWh	:	1 000 KWh
liter (untuk beras)/ <i>litre (for rice)</i>	:	0,80 kg
ons/ <i>ounce</i>	:	28,31 gram/ <i>grams</i>
ton	:	1 000 kg

Satuan lain: buah, dus, butir, helai/lembar, kaleng, batang, pulsa, ton kilometer (ton-km), jam, menit, persen (%).

Other units: unit, pack, pieces, sheet, tin, pulse, ton-kilometres(ton-km), hour, minute, percent (%).

Perbedaan angka di belakang koma disebabkan oleh pembulatan angka.

The difference in decimal numbers is caused by rounding.

1.

GEOGRAFI DAN IKLIM

(GEOGRAPHY AND CLIMATE)



KABUPATEN
MANGGARAI

Oktober
2018

SUHU TERTINGGI

27,3⁰ C



SUHU TERENDAH

13,1⁰ C

Juli
2018

PENJELASAN TEKNIS

1. Secara astronomis Kabupaten Manggarai terletak antara 08° 14' 27,32" - 08° 54' 57,17" Lintang Selatan dan antara 120° 13' 41,34" - 120° 32' 47,22" Bujur Timur.
2. Adapun batas-batas kabupaten ini adalah sebagai berikut: Utara dengan laut Flores, Barat dengan Kabupaten Manggarai Barat, Selatan dengan Laut Sawu dan Timur dengan Kabupaten Manggarai Timur.
3. Kabupaten Manggarai merupakan kabupaten induk yang telah mengalami dua kali pemekaran wilayah, mempunyai luas wilayah 2 096,44 km persegi yang terdiri dari daratan Pulau Flores dan pulau kecil yaitu Pulau Molas.
4. Seperti halnya di wilayah lain di Indonesia, Kabupaten Manggarai juga hanya dikenal 2 musim yaitu kemarau dan hujan. Secara umum, musim kemarau terjadi pada Juni-September, sedangkan musim hujan pada Desember-Maret.
5. Pada tahun 2018, temperatur tertinggi terjadi pada bulan Oktober (27,3 °C) dan terendah pada bulan Juli (13,1 °C).
6. Pada tahun 2018, curah hujan tertinggi terjadi pada bulan Januari yakni 715,3 mm dengan hari hujan terbanyak yakni 27 hari yang terjadi pada bulan Januari.

TECHNICAL NOTES

1. *Manggarai Regency is located between 08° 14' 27,32" - 08° 54' 57,17" South Latitude and between 120° 13' 41,34" - 120° 32' 47,22" East Longitudes.*
2. *This regency has boundaries as follows: North-Flores Sea, West-Manggarai Barat Regency, South-Sawu Sea, and East-Manggarai Timur Regency.*
3. *The total area of Manggarai Regency is 2 096,44 square kilometers, with its main island being Flores and other small island called Pulau Mulas.*
4. *Similar to other places in Indonesia, Manggarai Regency has only two seasons: dry and rainy. In general, dry season is from June to September, while rainy season is from December to March.*
5. *In 2018, the highest air temperature in Manggarai was 27,3 °C in October and the lowest was 13,1 °C in July.*
6. *In 2018, the highest precipitation was 715,3 mm in January with the highest number of rainy days, 27 days in January.*

Gambar 1.1 Luas Wilayah Menurut Kecamatan di Kabupaten Manggarai (persen), 2018
Picture **Total Area by Subdistrict in Manggarai Regency, 2018**

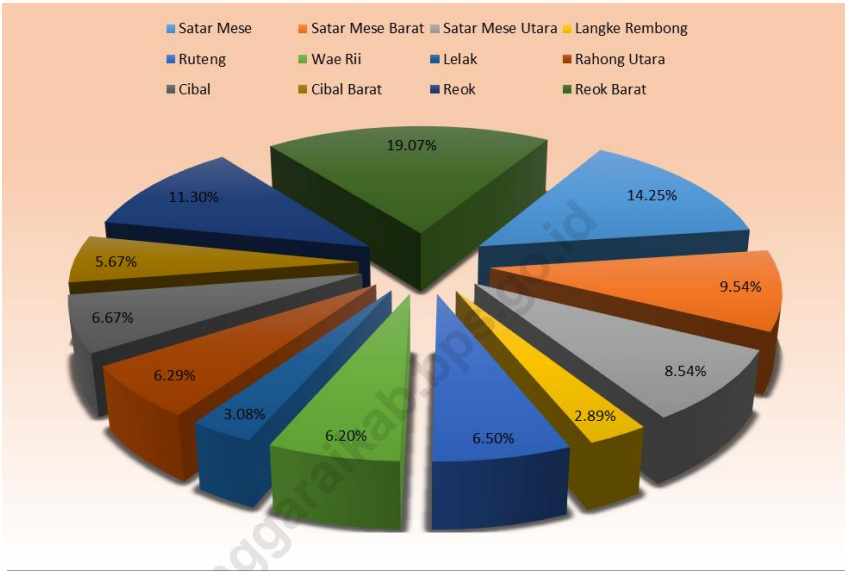

Sumber Data : Sekretariat Daerah Kabupaten Manggarai
Data Source : Regional Government of Manggarai Regency

Gambar 1.2 Jumlah Hari Hujan Menurut Bulan, Kabupaten Manggarai, 2018
Picture **Amount of Rainy Days by Month, Manggarai Regency, 2018**

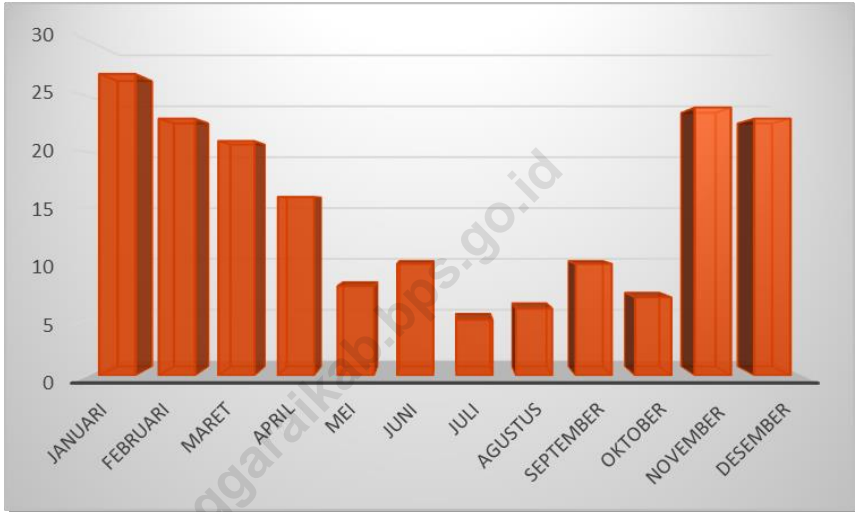

Sumber Data : Badan Meteorologi, Klimatologi, dan Geofisika Ruteng

Data Source : Ruteng Agency for Meteorology, Climatology, and Geophysics

1.1 GEOGRAFI/*GEOGRAPHY*

<u>Tabel</u> <i>Table</i>	1.1.1	Letak dan Luas Kabupaten Manggarai <i>Location and Area of Manggarai Regency</i>
Letak/Location		Bujur Timur/ <i>East Longitude</i> : 120° 13' 41,34" - 120° 32' 47,22" BT Lintang Selatan/ <i>South Longitude</i> : 08° 14' 27,32" - 08° 54' 57,17" LS
Batas/Border :		
Utara/North		Laut Flores
Timur/East		Kabupaten Manggarai Timur
Selatan/South		Laut Sawu
Barat/West		Kabupaten Manggarai Barat
Luas/Area		2 096,44 km ²
Sumber Data <i>Data Source</i>		: Sekretariat Daerah Kabupaten Manggarai : <i>Regional Government of Manggarai Regency</i>

Tabel 1.1.2 Luas Wilayah Menurut Kecamatan di Kabupaten Manggarai, 2018
Table Total Area by Subdistrict in Manggarai Regency, 2018

	Kecamatan <i>Subdistrict</i>	Luas (km²) <i>Total Area (square.km)</i>	Persentase <i>Percentage</i>
	(1)	(2)	(3)
1.	Satar Mese	298,80	14,25
2.	Satar Mese Barat	199,93	9,54
3.	Satar Mese Utara	179,00	8,54
4.	Langke Rembong	60,54	2,89
5.	Ruteng	136,26	6,50
6.	Wae Rii	129,89	6,20
7.	Lelak	64,64	3,08
8.	Rahong Utara	131,95	6,29
9.	Cibal	139,94	6,67
10.	Cibal Barat	118,95	5,67
11.	Reok	236,80	11,30
12.	Reok Barat	399,74	19,07
	Manggarai	2 096,44	100,00

Sumber Data : Sekretariat Daerah Kabupaten Manggarai

Data Source : Regional Government of Manggarai Regency

Tabel 1.1.3
Table **Ketinggian di Atas Permukaan Laut (DPL) dan Kemiringan Menurut Kecamatan di Kabupaten Manggarai, 2018**
Height of Meters Above Mean Sea Level (AMSL) and Inclination by Subdistrict in Manggarai Regency, 2018

	Kecamatan <i>Subdistricts</i>	Ibukota Kecamatan <i>Capital of Subdistrict</i>	Tinggi DPL <i>Height of MAMSL</i> (m)
	(1)	(2)	(3)
1.	Satar Mese	Iteng	45,0
2.	Satar Mese Barat	Narang	171,9
3.	Satar Mese Utara	Langke Majok	771,0
4.	Langke Rembong	Ruteng	1 171,5
5.	Ruteng	Cancar	858,0
6.	Wae Rii	Tlmung	500,0
7.	Lelak	Rejeng	829,8
8.	Rahong Utara	Purang	551,4
9.	Cibal	Pagal	850,0
10.	Cibal Barat	Golo Woi	228,3
11.	Reok	Reo	12,0
12.	Reok Barat	Sambi	601,5

Sumber Data : Podes 2014

Data Source : Podes 2014

Tabel
Table 1.1.4

Jarak dari Ibukota Kecamatan ke Ibukota Kabupaten di Kabupaten Manggarai (km), 2018
Distance between Subdistrict Capital and Regency Capital in Manggarai Regency (km), 2018

Kecamatan <i>Subdistricts</i>	Ibukota Kecamatan <i>Capital of Subdistrict</i>	Jarak ke Ibukota Kabupaten <i>Distance to Regency Capital</i>
(1)	(2)	(3)
1. Satar Mese	Iteng	30
2. Satar Mese Barat	Narang	56
3. Satar Mese Utara	Langke Majok	27
4. Langke Rembong	Ruteng	0
5. Ruteng	Cancar	16
6. Wae Rii	Timung	14
7. Lelak	Rejeng	13
8. Rahong Utara	Purang	25
9. Cibal	Pagal	21
10. Cibal Barat	Golo Woi	42
11. Reok	Reo	60
12. Reok Barat	Sambi	82

Sumber Data : Podes 2014

Data Source : *Podes 2014*

Tabel 1.1.5
Table

Luas Wilayah dan Persentase Menurut Ketinggian dari Muka Laut dan Kecamatan di Kabupaten Manggarai, 2017
Area and Percentage of Manggarai by Altitude and Subdistrict, 2017

Kecamatan Subdistrict	Ketinggian dari Muka Laut (m) Altitude (m)								(Ha)
	0-100		100-500		500-1000		>1000		Total Luas Total Area
		%		%		%		%	
(1)	(2)	(3)	(4)	(5)	(6)	(7)	(8)	(9)	(10)
1 Satar Mese	22 812	13,66	14 281	8,55	13 955	8,36	6 156	3,69	57 204
2 Satar Mese Barat ^{*)}
3 Satar Mese Utara ^{*)}
4 Langke Rembong	0	0,00	0	0,00	959	0,57	5 095	3,05	6 054
5 Ruteng	0	0,00	2 064	1,24	10 312	6,18	5 285	3,17	17 661
6 Wae Rii	0	0,00	169	0,10	6 482	3,88	1 004	0,60	7 655
7 Lelak ^{*)}
8 Rahong Utara ^{*)}
9 Cibal	1 240	0,74	4 120	2,47	13 467	8,07	0	0,00	18 827
10 Cibal Barat ^{*)}
11 Reok	4 460	2,67	43 728	26,19	11 353	6,80	0	0,00	59 541
12 Reok Barat ^{*)}
Jumlah/Total	28 512	17,08	64 362	38,55	56 528	33,86	17 540	10,51	166 942

Keterangan/Notes : ^{*)} Data masih tergabung dengan kecamatan induk/^{*)} *Integrated into main (origin) subdistrict*

Sumber Data : Badan Pertanahan Nasional Kabupaten Manggarai
Data Source : *National Land Agency of Manggarai Regency*

Tabel 1.1.6
Table

Luas Wilayah dan Persentase Menurut Tingkat Kemiringan Tanah dan Kecamatan di Kabupaten Manggarai, 2017
Area and Percentage of Manggarai by Slopping and Subdistrict, 2017

(Ha)

Kecamatan <i>Subdistrict</i>	Tingkat Kemiringan Tanah <i>Slope</i>								Total Luas <i>Total Area</i>
	0-2		2-15		15-40		>40		
		%		%		%		%	
(1)	(2)	(3)	(4)	(5)	(6)	(7)	(8)	(9)	(10)
1 Satar Mese	4 114	2,46	11 899	7,13	23 255	13,93	17 936	10,74	57 204
2 Satar Mese Barat ^{*)}
3 Satar Mese Utara ^{*)}
4 Langke Rembong	0	0,00	3 006	1,80	1 523	0,91	1 525	0,91	6 054
5 Ruteng	0	0,00	2 377	1,42	9 366	5,61	5 918	3,54	17 661
6 Wae Rii	86	0,05	283	0,17	4 238	2,54	3 048	1,83	7 655
7 Lelak ^{*)}
8 Rahong Utara ^{*)}
9 Cibal	0	0,00	0	0,00	6 482	3,88	12 345	7,39	18 827
10 Cibal Barat ^{*)}
11 Reok	1 421	0,85	1 167	0,70	8 122	4,87	48 831	29,25	59 541
12 Reok Barat ^{*)}
<i>Jumlah/Total</i>	5 621	3,37	18 732	11,22	52 986	31,74	89 603	53,67	166 942

Keterangan/Notes : ^{*)} Data masih tergabung dengan kecamatan induk/^{*)} *Integrated into main (origin) subdistrict*

Sumber Data : Badan Pertanahan Nasional Kabupaten Manggarai
Data Source : *National Land Agency of Manggarai Regency*

Tabel 1.1.7 Luas Wilayah dan Persentase Menurut Jenis Tekstur Tanah dan Kecamatan di Kabupaten Manggarai, 2017
Table Area and Percentage of Manggarai by Texture of Soil and Subdistrict, 2017

Kecamatan Subdistrict	Jenis Tekstur Tanah Texture of Soil						Total Luas Total Area
	Mediterranean		Litosol		Latosol		
	(1)	(2)	(3)	(4)	(5)	(6)	
1 Satar Mese	38 404	23,00	0	0,00	18 800	11,26	57 204
2 Satar Mese Barat ^{*)}
3 Satar Mese Utara ^{*)}
4 Langke Rembong	0	0,00	0	0,00	6 054	3,63	6 054
5 Ruteng	1 020	0,61	0	0,00	16 641	9,97	17 661
6 Wae Rii	0	0,00	0	0,00	7 655	4,59	7 655
7 Lelak ^{*)}
8 Rahong Utara ^{*)}
9 Cibai	14 420	8,64	200	0,12	4 207	2,52	18 827
10 Cibai Barat ^{*)}
11 Reok	7 140	4,28	52 401	31,39	0	0,00	59 541
12 Reok Barat ^{*)}
Jumlah/Total	60 984	36,53	52 601	31,51	53 357	31,96	166 942

Keterangan/Notes : ^{*)} Data masih tergabung dengan kecamatan induk/^{*)} Integrated into main (origin) subdistrict

Sumber Data : Badan Pertanahan Nasional Kabupaten Manggarai
 Data Source : National Land Agency of Manggarai Regency

Tabel 1.1.8
Table

Luas Wilayah Menurut Jenis Penggunaan Tanah dan Kecamatan di Kabupaten Manggarai, 2017
Area of Manggarai by Kind of Utilization and Subdistrict, 2017

Kecamatan Subdistrict	Luas Wilayah Area		Perkampu- ngan House Compound	Sawah Wetland		Tegalan/ Ladang Dry Land Garden	Perkebu- nan Estate
	Luas*) Area	%		2x	1x		
	(2)	(3)		(4)	(5)		
1 Satar Mese	57 204	34,27	174	776	375	17 632	186
2 Satar Mese Barat*)
3 Satar Mese Utara*)
4 Langke Rembong	6 054	3,63	181	504	105	515	0
5 Ruteng	17 661	10,58	323	468	1 070	5 254	0
6 Wae Rii	7 655	4,59	149	781	166	2 153	0
7 Lelak*)
8 Rahong Utara*)
9 Cibal	18 827	11,28	249	104	691	2 436	46
10 Cibal Barat*)
11 Reok	59 541	35,67	282	69	426	1 184	199
12 Reok Barat*)
Jumlah/Total	166 942	100,00	1 358	2 702	2 833	29 174	431
Persentase (%)		100,00	0,81	1,62	1,70	17,48	0,26

Keterangan/Notes : *) Data masih tergabung dengan kecamatan induk/*) *Integrated into main (origin) subdistrict*

Sumber Data : Badan Pertanahan Nasional Kabupaten Manggarai
Data Source : *National Land Agency of Manggarai Regency*

Lanjutan Tabel 1.1.8
Continued Table

Kecamatan Subdistrict	Kebun Campur <i>Mixed Garden</i>	Hutan <i>Forest</i>			Semak/ Alang- alang Padang Rumput <i>Bush/Sa vannah</i>	Danau/ Kolam/ Rawa <i>Lake/ Pool/ Swamp</i>	Tanah Rusak/ Tandus <i>Bad- land</i>	Lainnya <i>Others</i>
		Lebat <i>Dense</i>	Belukar <i>Tall Shrubs</i>	Sejenis <i>Homoge nous</i>				
(1)	(9)	(10)	(11)	(12)	(13)	(14)	(15)	(16)
1 Satar Mese	6 693	8 361	3 528	28	19 451	0	0	0
2 Satar Mese Barat ^{*)}
3 Satar Mese Utara ^{*)}
4 Langke Rembong	527	964	820	0	2 438	0	0	0
5 Ruteng	877	1 563	970	0	7 136	0	0	0
6 Wae Rii	546	566	193	0	3 101	0	0	0
7 Lelak ^{*)}
8 Rahong Utara ^{*)}
9 Cibal	2 804	245	2 335	2 140	7 777	0	0	0
10 Cibal Barat ^{*)}
11 Reok	3 093	12 150	11 814	3 313	26 888	21	0	102
12 Reok Barat ^{*)}
Jumlah/ <i>Total</i>	14 540	23 849	19 660	5 481	66 791	21	0	102
Persentase (%)	8,71	14,29	11,78	3,28	40,01	0,01	0,00	0,06

Keterangan/Notes : ^{*)} Data masih tergabung dengan kecamatan induk/^{*)} *Integrated into main (origin) subdistrict*

Sumber Data : Badan Pertanahan Nasional Kabupaten Manggarai
Data Source : *National Land Agency of Manggarai Regency*

1.2 IKLIM/*CLIMATE*

Tabel 1.2.1 Rata-rata Suhu dan Kelembaban Udara Menurut Bulan di Kabupaten Manggarai, 2018
Table Average Temperature and Humidity of Manggarai Regency by Month, 2018

Bulan/ Month	Suhu Udara Temperature (°C)			Kelembaban Udara Humidity (%)		
	Maks Max	Min Min	Rata-rata Average	Maks Max	Min Min	Rata-rata Average
(1)	(2)	(3)	(4)	(5)	(6)	(7)
Januari/January	23,3	17,7	20,0	100	80	94
Februari/February	23,5	16,6	19,5	100	71	87
Maret/March	25,2	15,9	19,7	100	66	90
April/April	25,9	15,3	19,9	98	47	86
Mei/May	25,8	15,3	20,3	96	48	81
Juni/June	25,3	14,3	19,2	98	53	81
Juli/July	25,4	13,1	18,5	96	35	78
Agustus/August	24,9	13,6	19,4	96	57	85
September/September	26,1	13,9	20,0	98	40	77
Oktober/October	27,3	15,4	22,5	91	34	70
November/November	26,3	16,6	21,9	96	64	86
Desember/December	25,6	17,2	21,0	98	53	87

Sumber Data : Badan Meteorologi, Klimatologi, dan Geofisika (BMKG) Ruteng
 Data Source : Ruteng Agency for Meteorology, Climatology, and Geophysics

Tabel 1.2.2
Table

Rata-rata Tekanan Udara, Kecepatan Angin, dan Penyinaran Matahari Menurut Bulan di Kabupaten Manggarai, 2018

Average Atmospheric Pressure, Wind Velocity, and Duration of Sunshine of Manggarai by Month, 2018

Bulan <i>Month</i>	Tekanan Udara <i>Atmospheric Pressure</i> <i>(mb)</i>	Kecepatan Angin <i>Wind Velocity</i> <i>(knot)</i>	Penyinaran Matahari <i>Duration of Sunshine (%)</i>
(1)	(2)	(3)	(4)
Januari/ <i>January</i>	891,1	11,0	30,0
Februari/ <i>February</i>	893,1	9,0	42,8
Maret/ <i>March</i>	892,8	8,0	63,4
April/ <i>April</i>	893,7	8,0	84,0
Mei/ <i>May</i>	894,2	8,0	88,0
Juni/ <i>June</i>	894,8	7,0	73,1
Juli/ <i>July</i>	894,3	7,0	90,0
Agustus/ <i>August</i>	894,7	7,0	78,8
September/ <i>September</i>	894,8	8,0	83,4
Oktober/ <i>October</i>	895,1	9,0	95,0
November/ <i>November</i>	894,3	9,0	71,0
Desember/ <i>December</i>	892,9	9,0	56,0

Sumber Data : Badan Meteorologi, Klimatologi, dan Geofisika (BMKG) Ruteng
Data Source : Ruteng Agency for Meteorology, Climatology, and Geophysics

Tabel 1.2.3 Jumlah Curah Hujan dan Hari Hujan Menurut Bulan di Kabupaten Manggarai, 2018
Table Amount of Precipitation Number of Rainy Days by Month in Manggarai Regency, 2018

Bulan Month	Curah Hujan Precipitation (mm ³)	Hari Hujan Rainy Days
(1)	(2)	(3)
Januari/January	715,3	27
Februari/February	387,8	23
Maret/March	239,5	21
April/April	464,4	16
Mei/May	135,6	8
Juni/June	41,3	10
Juli/July	21,4	5
Agustus/August	13,5	6
September/September	127,0	10
Oktober/October	70,9	7
November/November	406,4	24
Desember/December	480,4	23

Sumber Data : Badan Meteorologi, Klimatologi, dan Geofisika (BMKG) Ruteng

Data Source : Ruteng Agency for Meteorology, Climatology, and Geophysics

2.

PEMERINTAHAN (GOVERNMENT)

JUMLAH PEGAWAI NEGERI SIPIL (PNS) LINGKUP PEMERINTAH KABUPATEN MANGGARAI, 2018

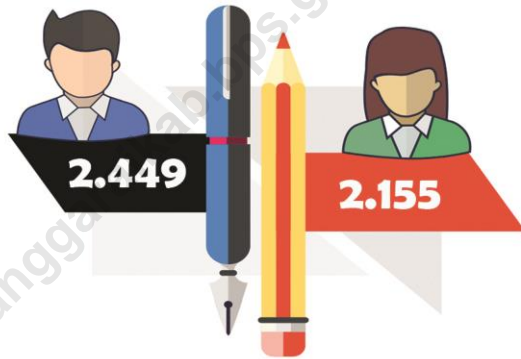

PENJELASAN TEKNIS

1. Kabupaten Manggarai, hingga tahun 2018, terdiri dari 12 kecamatan, 145 desa dan 26 kelurahan. Ibukota kabupaten ini berada di Ruteng yang terletak di Kecamatan Langke Rembong.
2. Kelurahan adalah wilayah administrasi setingkat desa yang dikepalai oleh seorang Lurah yang berstatus pegawai negeri dan bertanggungjawab langsung ke Camat.
3. Pamong Praja adalah perangkat Pemerintah Daerah dalam memelihara ketentraman dan ketertiban umum serta menegakkan Peraturan Daerah. Organisasi dan tata kerja Satuan Polisi Pamong Praja ditetapkan dengan Peraturan Daerah.
4. Jumlah pegawai pemerintah daerah pada tahun 2017 sebanyak 4 604 orang yang terdiri atas 2 449 laki-laki dan 2 155 perempuan.
5. Selain instansi pemerintah daerah, terdapat juga beberapa instansi

TECHNICAL NOTES

1. *Manggarai Regency, until 2018, consisted of 12 districts, 145 villages and 26 'kelurahan'. Capital city of this regency is Ruteng where located in Langke Rembong District.*
2. *'Kelurahan' is an administration region that is similar to village but administered by a 'lurah'. Lurah is a civil servant and directly responsible to their Camat.*
3. *Pamong Praja is regional government's apparatus whose tasks are to maintain public security and orderliness and Regional Regulation enforcement. Organization and work management of Police Officer Unit of Pamong Praja is established in Regional Regulation.*
4. *The number of local government employees, in 2017, was 4.827 employees consisted of 2.672 males and 2.175 females.*
5. *A part from local government, there were also central*

GOVERNMENT

pemerintah pusat di kabupaten ini, diantaranya, Kejaksaan, Stasiun Meteorologi Klas III, Kantor Unit Penyelenggaraan Pelabuhan Kelas III, Komisi Pemilihan Umum (KPU) dan lain sebagainya

government institutions in Manggarai Regency namely District Attorney, Class III Meteorological Station, Unit Office of Class III Port Operator, Election Commission and so on.

6. Keanggotaan DPRD Kabupaten Manggarai terdiri atas 12 Partai. Adapun total anggota sebanyak 35 orang

6. House of Representatives of Manggarai Regency includes 12 parties. In total, there are 35 members.

Gambar 2.1 Banyaknya Desa/Kelurahan Menurut Kecamatan di Kabupaten Manggarai, 2018
Picture *Number of Villages/Wards by Subdistrict in Manggarai Regency, 2018*

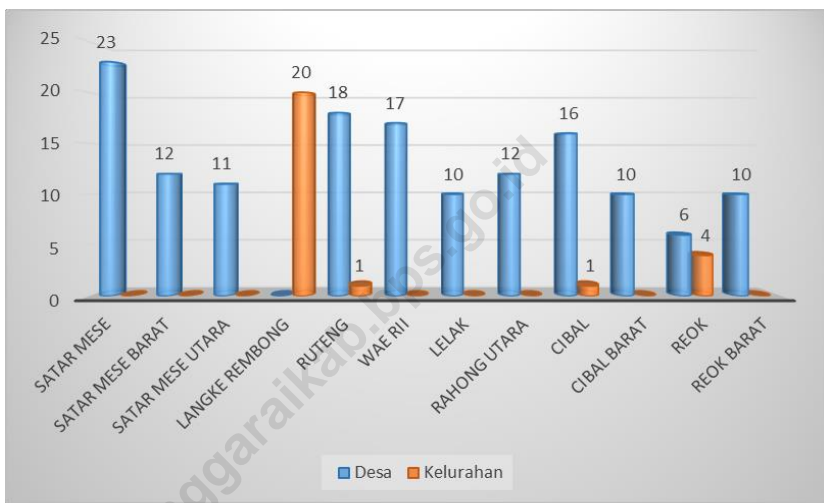

Sumber Data : Dinas Pemberdayaan Masyarakat dan Desa Kabupaten Manggarai

Data Source : Agency for Community Empowerment and Governance Village of Manggarai Regency

Gambar 2.2 Jumlah Anggota DPRD Kabupaten Manggarai Menurut Tingkat Pendidikan, 2018
Picture **Number of Manggarai Municipal Councils by Educational Attainment, 2018**

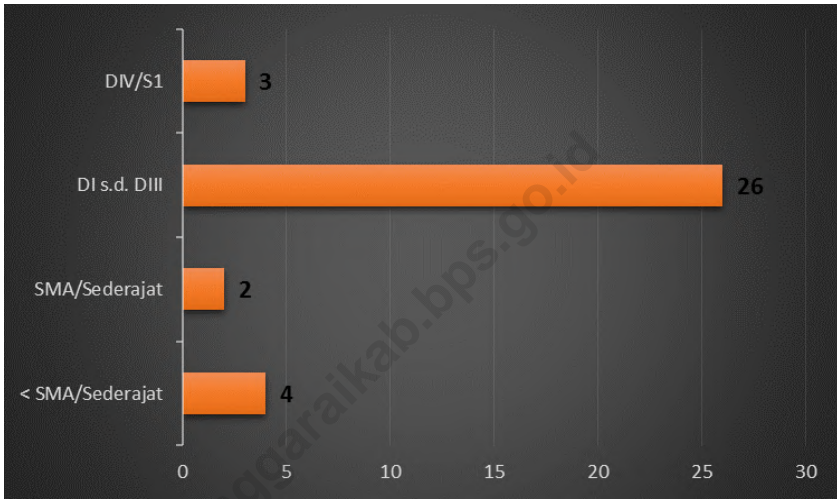

Sumber Data : Sekretariat DPRD Kabupaten Manggarai

Data Source : Parliament Secretary of Manggarai Regency

2.1 WILAYAH ADMINISTRATIF/ADMINISTRATIVE AREA

Tabel 2.1.1 Banyaknya Desa/Kelurahan di Kabupaten Manggarai Menurut Kecamatan, 2018
Table 2.1.1 Number of Villages/Urban Villages by Subdistrict in Manggarai Regency, 2018

Kecamatan <i>Subdistrict</i>	Ibukota Kecamatan <i>Capital</i> <i>Subdistrict</i>	Desa <i>Villages</i>	Kelurahan <i>Urban</i> <i>Villages</i>	Jumlah <i>Total</i>
(1)	(2)	(3)	(4)	(5)
01. Satar Mese	Iteng	23	-	23
02. Satar Mese Barat	Narang	12	-	12
03. Satar Mese Utara	Langke Majok	11	-	11
04. Langke Rembong	Ruteng	-	20	20
05. Ruteng	Cancar	18	1	19
06. Wae Rii	Timung	17	-	17
07. Lelak	Rejeng	10	-	10
08. Rahong Utara	Purang	12	-	12
09. Cibal	Pagal	16	1	17
10. Cibal Barat	Golo Woi	10	-	10
11. Reok	Reo	6	4	10
12. Reok Barat	Sambi	10	-	10
Manggarai		145	26	171

Sumber Data : Dinas Pemberdayaan Masyarakat dan Desa Kabupaten Manggarai
 Data Source : Agency for Community Empowerment and Government Village of Manggarai Regency

Tabel 2.1.2 Banyaknya dusun/lingkungan, RW, dan RT di Kabupaten Manggarai menurut Kecamatan, 2018
Table *Number of Orchard by Subdistrict in Manggarai, 2018*

Kecamatan <i>Subdistrict</i>	Ibukota Kecamatan <i>Capital Subdistrict</i>	Dusun/ Lingkungan <i>Orchard</i>	RW <i>Hamlet</i>	RT <i>Neighbourhood</i>
(1)	(2)	(3)	(4)	(5)
01. Satar Mese	Iteng	53
02. Satar Mese Barat	Narang	30
03. Satar Mese Utara	Langke Majok	35
04. Langke Rembong	Ruteng
05. Ruteng	Cancar	57
06. Wae Rii	Timung	53
07. Lelak	Rejeng	23
08. Rahong Utara	Purang	47
09. Cibal	Pagal	50
10. Cibal Barat	Golo Woi	36
11. Reok	Reo	20
12. Reok Barat	Sambi	39
Manggarai		443

Sumber Data : Dinas Pemberdayaan Masyarakat dan Desa Kabupaten Manggarai
Data Source : Agency for Community Empowerment and Governance Village of Manggarai

Tabel 2.1.3 Banyaknya Sertifikat Tanah yang Dikeluarkan Menurut Jenis Hak Atas Tanah di Kabupaten Manggarai, 2015-2018
Table *Number of Certificates Issued in Manggarai Regency, 2015-2018*

Hak Atas Tanah <i>Right to Land</i>	2015	2016	2017	2018
(1)	(2)	(3)	(4)	(5)
01. Hak Milik/ <i>Ownership</i>	2 530	5 772	8 007	54 131
02. Hak Guna Bangunan/ <i>Right for Building Usage</i>	5	6	3	0
03. Hak Guna Usaha/ <i>Right for Business Usage</i>	0	0	0	168
04. Hak Pakai/ <i>Use Right</i>	12	11	40	377
Jumlah/Total	2 547	5 789	8 050	54 676

Sumber Data : Badan Pertanahan Nasional Kabupaten Manggarai

Data Source : National Land Agency of Manggarai Regency

2.2 DEWAN PERWAKILAN RAKYAT DAERAH/*REGIONAL PEOPLE'S REPRESENTATIVE ASSEMBLY*

Jumlah Anggota Dewan Perwakilan Rakyat Daerah (DPRD) Kabupaten Manggarai menurut Partai Politik dan Jenis Kelamin, 2018
Number of Manggarai Municipal Councils by Party and Sex, 2018

Tabel Table	2.2.1	Jenis Kelamin		Jumlah Total	
		Partai Politik Party	Sex		
			Laki-laki Male		Perempuan Female
(1)	(2)	(3)	(4)		
1.	Partai Nasional Demokrat (Nasdem)	4	-	4	
2.	Partai Kebangkitan Bangsa (PKB)	2	-	2	
3.	Partai Keadilan Sejahtera (PKS)	1	-	1	
4.	Partai Demokrasi Indonesia Perjuangan (PDIP)	5	-	5	
5.	Partai Golongan Karya (Golkar)	3	1	4	
6.	Partai Gerakan Indonesia Raya (Gerindra)	5	-	5	
7.	Partai Demokrat	3	1	4	
8.	Partai Amanat Nasional (PAN)	3	1	4	
9.	Partai Persatuan Pembangunan (PPP)	-	-	-	
10.	Partai Hati Nurani Rakyat (Hanura)	3	-	3	
11.	Partai Bulan Bintang (PBB)	1	-	1	
12.	Partai Keadilan dan Persatuan Indonesia (PKPI)	1	1	2	
Jumlah		31	4	35	

Sumber Data : Sekretariat DPRD Kabupaten Manggarai

Data Source : Parliament Secretariat of Manggarai Regency

Tabel
Table 2.2.2

Jumlah Anggota DPRD Kabupaten Manggarai menurut Tingkat Pendidikan dan Jenis Kelamin, 2018

Number of Manggarai Municipal Councils by Educational Attainment and Sex, 2018

Tingkat Pendidikan <i>Educational Attainment</i>	Jenis Kelamin <i>Sex</i>		Jumlah <i>Total</i>
	Laki-laki <i>Male</i>	Perempuan <i>Female</i>	
(1)	(2)	(3)	(4)
1. < SMA/Sederajat <i>< Senior High School/Equivalent</i>	-	-	-
2. SMA/Sederajat <i>Senior High School/Equivalent</i>	2	2	4
3. D I s.d. D III <i>Diploma I – Diploma III</i>	2	-	2
4. D IV/S 1 <i>Diploma IV/Strata 1</i>	24	2	26
5. S 2/S 3 <i>Strata 2/Strata 3</i>	3	-	3
Jumlah/ <i>Total</i>	31	4	35

Sumber Data : Sekretariat DPRD Kabupaten Manggarai

Data Source : Parliament Secretariat of Manggarai Regency

Tabel
Table

2.2.3

**Jumlah Anggota DPRD Kabupaten Manggarai menurut
Kelompok Umur dan Jenis Kelamin, 2018**
*Number of Manggarai Municipal Councils by Age Group
and Sex, 2018*

Kelompok Umur <i>Age Group</i>	Jenis Kelamin <i>Sex</i>		Jumlah <i>Total</i>
	Laki-laki <i>Male</i>	Perempuan <i>Female</i>	
(1)	(2)	(3)	(4)
1. 21 – 35 Tahun	-	-	-
2. 36 – 49 Tahun	14	2	16
3. 50 – 59 Tahun	12	2	14
4. 60 Tahun ke Atas	5	-	5
Jumlah/ <i>Total</i>	31	4	35

Sumber Data : Sekretariat DPRD Kabupaten Manggarai
Data Source : Parliament Secretariat of Manggarai Regency

Tabel 2.2.4 Banyaknya Keputusan DPRD Menurut Jenis Keputusan di Kabupaten Manggarai, 2016-2018
Number of Legislative Decisions in Manggarai Regency, 2016-2018

Jenis Keputusan <i>Kind of Decisions</i>		2016	2017	2018
(1)		(2)	(3)	(4)
1.	Peraturan Daerah/ <i>Regional Regulation</i>	11	12	12
2.	Keputusan Dewan/ <i>Legislative Resolution</i>	23	36	33
3.	Keputusan Pimpinan Daerah/ <i>Legislative Chairman Resolution</i>
4.	Keputusan Daerah/ <i>Regional Resolution</i>
5.	Rapat-rapat/ <i>Meetings</i>	53	52	51
Jumlah/ <i>Total</i>		87	100	96

Sumber Data : Sekretariat DPRD Kabupaten Manggarai

Data Source : *Parliament Secretariat of Manggarai Regency*

2.3 PEGAWAI NEGERI SIPIL/*CIVIL SERVANTS*

Tabel 2.3.1 **Jumlah Pegawai Negeri Sipil Pusat Menurut Instansi dan Golongan, Kabupaten Manggarai, 2018**
Table 2.3.1 *Number of Central Civil Servants of Manggarai Regency by Institute and Class Rank, 2018*

Instansi <i>Institute</i>	Golongan <i>Class Rank</i>				Jumlah <i>Total</i>	
	I	II	III	IV		
(1)	(2)	(3)	(4)	(5)	(6)	
Mahkamah Agung	-	7	31	2	40	
Kejaksaan Republik Indonesia	-	3	22	1	26	
Kementerian Pertahanan	-	-	-	-	-	
Kementerian Hukum dan HAM	-	-	26	21	47	
Kementerian Keuangan	-	63	23	3	89	
Kementerian Perhubungan	-	25	8	-	33	
Kementerian Agama	-	40	123	34	197	
Kementerian Lingkungan Hidup dan Kehutanan	-	-	-	-	-	
Badan Pusat Statistik	1	4	18	1	24	
Kementerian Agraria dan Tata Ruang/BPN	-	6	10	1	17	
Kepolisian Negara Republik Indonesia (PNS)	-	7	-	-	7	
Kepolisian Negara Republik Indonesia (Polri)	-	393	33	5	431	
Badan Meteorologi, Klimatologi, dan Geofisika	-	4	10	-	14	
Komisi Pemilihan Umum	-	-	3	1	4	
Jumlah/ <i>Total</i>	2018	1	552	307	69	929
	2017	2	201	270	43	516

Sumber Data : Kantor Pelayanan Perbendaharaan Negara Ruteng

Data Source : *State Treasury Office of Ruteng*

Tabel 2.3.2
Table

Jumlah Pegawai Negeri Sipil Lingkup Pemerintah Kabupaten Manggarai Menurut Perangkat Daerah dan Jenis Kelamin, 2018

Number of Civil Servants of Manggarai Regency Government by Institution/Office and Sex, 2018

Perangkat Daerah <i>Institution</i>	Jenis Kelamin/ <i>Sex</i>		Jumlah <i>Total</i>
	Laki-laki <i>Male</i>	Perempuan <i>Female</i>	
(1)	(2)	(3)	(4)
1. Staf Ahli Bupati dan Asisten Administrasi	5	-	5
2. Badan Kepegawaian, Pendidikan, dan Pelatihan	20	11	31
3. Badan Perencanaan, Pembangunan, Penelitian, dan Pengembangan	22	9	31
4. Badan Keuangan	38	31	69
5. Badan Kesbangpol	13	5	18
6. Badan Penanggulangan Bencana Daerah	19	4	23
7. Bagian Administrasi Pemerintahan	5	3	8
8. Bagian Administrasi Kesejahteraan Sosial	4	3	7
9. Bagian Humas dan Protokol	8	3	11
10. Bagian Administrasi Perekonomian	9	2	11
11. Bagian Administrasi Pembangunan	8	3	11
12. Bagian Organisasi	8	4	12
13. Bagian Umum	29	8	37
14. Bagian Hukum	7	1	8
15. Bagian Layanan Pengadaan Barang dan Jasa	6	2	8
16. Dinas Pendidikan	45	15	60
17. Dinas Kesehatan	27	32	59
18. Dinas Pekerjaan Umum dan Penataan Ruang	51	6	57
19. Dinas Perumahan Rakyat, Kawasan Pemukiman, dan Pertanahan	32	11	43
20. Dinas Sosial	20	10	30

Lanjutan Tabel
Continued Table

2.3.2

Perangkat Daerah <i>Institution</i>	Jenis Kelamin/ <i>Sex</i>		Jumlah <i>Total</i>
	Laki-laki <i>Male</i>	Perempuan <i>Female</i>	
(1)	(2)	(3)	(4)
21. Dinas Penanaman Modal, Koperasi, Usaha Kecil, Menengah, dan Tenaga Kerja	20	9	29
22. Dinas Pengendalian Penduduk, KB, Pemberdayaan Perempuan, dan Perlindungan Anak	17	14	31
23. Dinas Lingkungan Hidup	20	9	29
24. Dinas Kependudukan dan Pencatatan Sipil	18	11	29
25. Dinas Pemberdayaan Masyarakat dan Desa	18	8	26
26. Dinas Perhubungan	32	5	37
27. Dinas Komunikasi dan Informatika	16	2	18
28. Dinas Kebudayaan dan Pariwisata	19	8	27
29. Dinas Kearsipan dan Perpustakaan	16	16	32
30. Dinas Kelautan, Perikanan, dan Ketahanan Pangan	20	15	35
31. Dinas Pertanian	20	16	36
32. Dinas Peternakan	20	15	35
33. Dinas Perdagangan	17	4	21
34. Inspektorat Daerah	24	13	37
35. Sekretariat DPRD	12	15	27
36. Sekretariat DP Korpri	2	3	5
37. Satuan Polisi Pamong Praja dan Pemadam Kebakaran	31	7	38
Jumlah/ <i>Total</i>	698	333	1 031

Sumber Data : Badan Kepegawaian Pendidikan dan Pelatihan Kabupaten Manggarai

Data Source : Civil Service Agency for Education and Training of Manggarai Regency

Tabel 2.3.3
Table

Jumlah Pegawai Negeri Sipil Lingkup Pemerintah Kabupaten Manggarai Menurut Golongan Kepangkatan, 2018

Number of Civil Servants of Manggarai Regency Government by Class Rank, 2018

Pangkat/Golongan <i>Class Rank</i>	Jenis Jabatan/ <i>Position</i>			Jumlah/ Total
	Struktural	Fungsional	Pelaksana	
(1)	(2)	(3)	(4)	(5)
A. Golongan I				
1. Juru Muda, I/a	-	-	3	3
2. Juru Muda Tk. I, I/b	-	-	10	10
3. Juru, I/c	-	-	14	14
4. Juru Tk. I, I/d	-	-	18	18
B. Golongan II				
1. Pengatur Muda, II/a	-	-	93	93
2. Pengatur Muda Tk. I, II/b	-	5	224	229
3. Pengatur, II/c	-	28	387	415
4. Pengatur Tk. I, II/d	-	41	80	121
C. Golongan III				
1. Penata Muda, III/a	-	181	212	393
2. Penata Muda Tk. I, III/b	118	343	344	805
3. Penata, III/c	248	257	18	523
4. Penata Tk. I, III/d	246	528	3	777
D. Golongan IV				
1. Pembina, IV/a	94	483	-	577
2. Pembina Tk. I, IV/b	54	543	-	597
3. Pembina Utama Muda, IV/c	28	-	-	28
4. Pembina Utama Madya, IV/d	1	-	-	1
5. Pembina Utama, IV/e	-	-	-	-
Jumlah/Total	789	2 409	1 406	4 604

Sumber Data : Badan Kepegawaian Pendidikan dan Pelatihan Kabupaten Manggarai

Data Source : Civil Service Agency for Education and Training of Manggarai Regency

Tabel
Table

2.3.4

Jumlah Pegawai Negeri Sipil (PNS) Lingkup Pemerintah Kabupaten Manggarai menurut Jenjang Pendidikan dan Jenis Kelamin, 2018

Number of Civil Servants of Manggarai Regency Government by Educational Attainment and Sex of Manggarai Regency, 2018

Jenjang Pendidikan <i>Educational Attainment</i>	Jenis Kelamin/ <i>Sex</i>		Jumlah <i>Total</i>
	Laki-laki <i>Male</i>	Perempuan <i>Female</i>	
(1)	(2)	(3)	(4)
Sekolah Dasar	30	-	30
SLTP	43	11	54
SPG	-	-	-
SLTA/SMK	740	453	1 193
Diploma I	11	27	38
Diploma II	127	71	198
Diploma III	218	491	709
Sarjana/D IV/S 1	1 239	1 058	2 297
Magister/Strata 2	41	43	84
Doktor/Strata 3	-	1	1
Jumlah/Total	2 449	2 155	4 604

Sumber Data : Badan Kepegawaian Pendidikan dan Pelatihan Kabupaten Manggarai

Data Source : *Civil Service Agency for Education and Training of Manggarai Regency*

Tabel 2.3.5
Table

Jumlah Pegawai Negeri Sipil Lingkup Pemerintah Kabupaten Manggarai Menurut Klasifikasi Jabatan dan Jenis Kelamin, 2018

Number of Civil Servants of Manggarai Regency Government by Classification of Position and Sex, 2018

Klasifikasi Jabatan <i>Classification of Position</i>	Jenis Kelamin		Jumlah <i>Total</i>
	Sex		
	Laki-laki <i>Male</i>	Perempuan <i>Female</i>	
(1)	(2)	(3)	(4)
Eselon II A	-	-	-
Eselon II B	29	1	30
Eselon III A	43	5	48
Eselon III B	82	28	110
Eselon IV A	329	155	484
Eselon IV B	69	48	117
Jumlah/Total	552	237	789

Sumber Data : Badan Kepegawaian Pendidikan dan Pelatihan Kabupaten Manggarai

Data Source : Civil Service Agency for Education and Training of Manggarai Regency

Tabel 2.3.6
Table

Jumlah Pegawai Negeri Sipil (PNS) Lingkup Pemerintah Kabupaten Manggarai Menurut Jenis Jabatan Fungsional dan Jenis Kelamin, 2018

Number of Civil Servants of Manggarai Regency Government by Type of Functional Position and Sex of Manggarai Regency, 2018

Jenis Jabatan Fungsional <i>Type of Functional Position</i>	Jenis Kelamin		Jumlah <i>Total</i>
	<i>Sex</i>		
	Laki-laki <i>Male</i>	Perempuan <i>Female</i>	
(1)	(2)	(3)	(4)
1. Analis Kepegawaian	-	-	-
2. Analis Pasar Hasil Pertanian	-	1	1
3. Apoteker	2	3	5
4. Asisten Apoteker	5	22	27
5. Auditor	-	2	2
6. Bidan	-	49	49
7. Dokter Gigi	1	7	8
8. Dokter Umum	2	14	16
9. Dokter Spesialis	2	3	5
10. Epidemiolog Kesehatan	1	-	1
11. Fisioterapis	2	3	5
12. Guru	956	758	1 714
13. Nutrisionis	5	20	25
14. Pamong Belajar	4	-	4
15. Pengawas Sekolah	32	3	35
16. P2UPD	3	1	4
17. POPT	5	2	7

Sumber Data : Badan Kepegawaian Pendidikan dan Pelatihan Kabupaten Manggarai

Data Source : Civil Service Agency for Education and Training of Manggarai Regency

Lanjutan Tabel 2.3.6
Continued Table

Jenis Jabatan Fungsional <i>Type of Functional Position</i>	Jenis Kelamin <i>Sex</i>		Jumlah <i>Total</i>
	Laki-laki <i>Male</i>	Perempuan <i>Female</i>	
	(1)	(2)	
18. Penguji Kendaraan Bermotor	1	-	1
19. Penilik	2	-	2
20. Penyuluh Kehutanan	-	-	-
21. Penyuluh Kesehatan Masyarakat	-	4	4
22. Penyuluh Pertanian	46	8	54
23. Perawat	99	244	343
24. Perawat Gigi	4	29	33
25. Perekam Medis	-	1	1
26. Polhut	-	-	-
27. Pranata Lab. Kesehatan	8	12	20
28. Radiografer	1	3	4
29. Teknisi Elektromedis	1	-	1
30. Refraksionis Optisen	-	1	1
31. Sanitarian	13	22	35
32. Teknisi Gigi	-	1	1
33. Teknisi Transfusi Darah	-	1	1
34. Sekretaris Desa	137	1	138
35. Fungsional Umum	752	516	1 268
Jumlah	2 084	1 731	3 815

Sumber Data : Badan Kepegawaian Pendidikan dan Pelatihan Kabupaten Manggarai
 Data Source : Civil Service Agency for Education and Training of Manggarai Regency

3.

PENDUDUK DAN KETENAGAKERJAAN (POPULATION AND EMPLOYMENT)

Tahukah
Kamu ?

PENDUDUK KABUPATEN MANGGARAI TAHUN 2018
ADALAH BERJUMLAH **333.912** JIWA LHO !!!

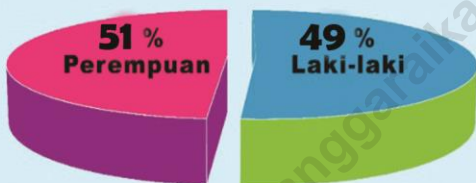

Perempuan
170.537 Jiwa



Laki-laki
163.375 Jiwa



PENJELASAN TEKNIS

1. Sumber utama data kependudukan adalah Sensus Penduduk, yang dilaksanakan setiap sepuluh tahun sekali. Sensus Penduduk telah dilaksanakan sebanyak enam kali sejak Indonesia merdeka, yaitu tahun 1961, 1971, 1980, 1990, 2000, dan 2010. Selain Sensus Penduduk, untuk menjembatani ketersediaan data kependudukan di antara dua periode sensus, BPS melakukan Survei Penduduk Antar Sensus (SUPAS). SUPAS telah dilakukan sebanyak empat kali, tahun 1976, 1985, 1995 dan 2005. Selain Sensus Penduduk dan SUPAS, data penduduk juga diperoleh dari Proyeksi Penduduk serta Registrasi Penduduk yang dilakukan di masing-masing desa

Dalam Sensus Penduduk, pencacahan dilakukan terhadap seluruh penduduk yang berdomisili di wilayah geografis Indonesia, termasuk warga negara asing, kecuali anggota Korps Diplomatik beserta keluarganya. Berbeda dengan pelaksanaan Sensus Penduduk sebelumnya, Sensus

TECHNICAL NOTES

1. *Main source of demographic data is Population Census conducted every ten years. Since the Indonesian independence, Population Census has been conducted for six times: 1961, 1971, 1980, 1990, 2000 and 2010. In addition to Census, BPS also conducts Intercensal Population Census designed to provide demographic data between two Censuses. The survey has been conducted for four times: 1976, 1985, 1995 and 2005. A part from Population Census and Intercensal Population Census, population data is also resulted from Population Projection as well as Population Registration conducted in each village.*

In Population Census, all residents of the entire geographic territory of The Republic of Indonesia including Foreign Citizenship are counted. However, the Diplomatic Corps Members and their families are the exception. Different from previous Population Censuses, 2010 Population Census

POPULATION AND EMPLOYMENT

Penduduk 2010 melaksanakan metode pencacahan lengkap dengan jumlah variabel yang lebih banyak.

Sensus Penduduk 2010 dilakukan serentak di seluruh tanah air mulai tanggal 1-31 Mei 2010. Metode pengumpulan data dilakukan dengan wawancara antara petugas sensus dengan responden. Cara pencacahan yang dipakai dalam Sensus Penduduk adalah kombinasi antara de jure dan de facto. Bagi penduduk yang bertempat tinggal tetap dipakai cara de jure, dicacah di mana mereka biasa tinggal, sedangkan untuk penduduk yang tidak bertempat tinggal tetap dicacah dengan cara de facto, yaitu dicacah di tempat di mana mereka ditemukan petugas sensus, biasanya pada malam 'Hari Sensus'.

Yang termasuk penduduk tidak bertempat tinggal tetap adalah tuna wisma, awak kapal berbendera Indonesia dan asing, penghuni perahu/rumah apung, masyarakat terpencil/terasing dan pengungsi.

Bagi mereka yang mempunyai

conducted a complete enumeration involving more complex variables.

The 2010 Population Census was simultaneously conducted within all Indonesian territory from 1-31 May 2010. The data was collected by interviewing the respondents. The combination of de jure and de facto approach were applied during the Census. De jure was applied for permanent residents, while de facto was applied to temporary or non permanent residents. Permanent residents were enumerated at where they formally live and temporary residents were enumerated spontaneously at where the enumerators met them and it usually in the mid night of the 'Census Date'.

Temporary or non permanent residents include homeless, crews of Indonesian and foreign ships, boat people, remote area communities and refugees.

Permanent residents, who are working in another place for more than six months and intend to

tempat tinggal tetap tetapi sedang bertugas ke luar wilayah lebih dari enam bulan dan bermaksud menetap di sana dicacah di tempat tersebut. Selain itu, seseorang atau keluarga yang pindah ke suatu tempat kurang dari enam bulan tapi bermaksud untuk tinggal menetap dicacah di tempat tersebut.

2. Penduduk adalah semua orang yang berdomisili di wilayah geografis Indonesia selama enam bulan atau lebih dan atau mereka yang berdomisili kurang dari enam bulan tetapi bertujuan menetap
3. Rata-rata pertumbuhan penduduk menunjukkan tingkat penambahan penduduk setiap tahun dalam jangka waktu tertentu.
4. Kepadatan Penduduk adalah banyaknya penduduk per km persegi.
5. Rasio Jenis Kelamin adalah perbandingan antara banyaknya penduduk laki-laki dengan banyaknya penduduk perempuan pada suatu daerah dan waktu tertentu. Biasanya dinyatakan dengan banyaknya penduduk laki-

permanently live in that place, are enumerated in that place. Besides, one or a family who moves to another place less than six months but intends to settle there is enumerated in that place.

2. *Residents are all people of the entire geographic territory of Indonesia who have stayed for six months and over and those who intend to stay permanently even though they have stayed for less than six months.*
3. *Average growth of population presents the annual population growth rate over a certain period.*
4. *Population Density is number of people per square kilometer.*
5. *Sex ratio is the ratio of males to females in given population and year. This usually indicates the number of males over 100 females.*

POPULATION AND EMPLOYMENT

laki untuk 100 penduduk perempuan.

6. Rumah Tangga adalah seseorang atau sekelompok orang yang mendiami sebagian atau seluruh bangunan fisik/sensus, dan biasanya tinggal bersama serta makan dari suatu dapur. Yang dimaksud makan dari satu dapur adalah jika pengurusan kebutuhan makanan sehari-harinya dikelola bersama-sama menjadi satu.
 7. Anggota Rumah Tangga adalah semua orang yang biasanya bertempat tinggal di suatu rumah tangga, baik yang berada di rumah pada waktu pencacahan maupun yang sementara tidak ada.
 8. Rata-rata Anggota Rumah Tangga adalah angka yang menunjukkan jumlah anggota rumah tangga per rumah tangga.
 9. Penduduk Usia Kerja adalah penduduk yang berumur 15 tahun ke atas.
 10. Bekerja adalah melakukan pekerjaan dengan maksud memperoleh atau membantu
6. *Household is an individual or a group of people dwelling a whole or a part physical/census building and commit on a common provision for food and other essentials of living. Common provision for food means that their daily meals are organized based on one management.*
 7. *Household's members are those who usually live in a household regardless of their location at the time of enumeration.*
 8. *Average number of household's member is number people living in a household per number of households.*
 9. *Working Age Population is the population aged 15 years and over.*
 10. *The concept of working is doing an activity/ies aiming to earn or to help someone gain income or*

memperoleh pendapatan atau keuntungan dan lamanya bekerja paling sedikit 1 jam secara terus-menerus dalam seminggu yang lalu (termasuk pekerja keluarga tanpa upah yang membantu dalam suatu usaha/kegiatan ekonomi).

profit at least an hour continuously during the reference week (including unpaid family worker/s for any economic activity).

11. Angkatan Kerja adalah penduduk usia kerja (15 tahun ke atas) yang bekerja atau punya pekerjaan, sementara tidak bekerja, dan yang mencari pekerjaan.

11. Labour Forces are people aged 15 years and over who are working, or temporarily absent from work, and job seekers.

12. Jumlah Jam Kerja Seluruhnya adalah jumlah jam kerja yang digunakan untuk bekerja (tidak termasuk jam kerja istirahat resmi dan jam kerja yang digunakan untuk hal-hal di luar pekerjaan).

12. Total Working Hours is total time used by employees for working (excluding the time used for other activities apart from employees' duties).

13. Lapangan Usaha adalah bidang kegiatan dari pekerjaan/tempat bekerja di mana seseorang bekerja. Klasifikasi lapangan usaha mengikuti Klasifikasi Baku Lapangan Usaha Indonesia (KBLI) dalam 1 digit.

13. Industrial origin is a field of work where one is working. The classification of this field of work refers to Indonesia Standard Industrial Classification (KBLI) in one digit.

14. Status Pekerjaan adalah kedudukan seseorang dalam unit usaha/kegiatan.

14. Employment Status is the position of an employee in its work place.

POPULATION AND EMPLOYMENT

15. Pekerja Tak Dibayar adalah seseorang yang bekerja membantu usaha untuk memperoleh penghasilan/keuntungan yang dilakukan oleh salah seorang anggota rumah tangga atau bukan anggota rumah tangga tanpa mendapat upah/gaji.
16. Upah Buruh adalah pendapatan yang diterima buruh dalam bentuk uang, yang mencakup bukan hanya komponen upah/gaji, tetapi juga lembur dan tunjangan-tunjangan yang diterima secara rutin/reguler (tunjangan transport, uang makan dan tunjangan lainnya sejauh diterima dalam bentuk uang), tidak termasuk Tunjangan Hari Raya (THR), tunjangan bersifat tahunan, kuartalan, tunjangan-tunjangan lain yang bersifat tidak rutin dan tunjangan dalam bentuk natura.
17. Jumlah penduduk Manggarai pada tahun 2018 sebanyak 333 912 jiwa dengan rasio jenis kelamin sebesar 95,80.
18. Jenis pekerjaan utama sebagian besar penduduk yang bekerja adalah tenaga usaha pertanian dan peternakan yaitu sebanyak 85 808.
15. *Unpaid workers are family members who are working for the purpose of helping earning income and profit in a family establishment run by one of the family members, relatives or anyone without payment.*
16. *Wage/salary is the payment gained by workers in monetary term including basic salary, overtime payment and other additional payments which are paid regularly such as for transportation, meals and other additional payments. Yet, wage/salary excludes bonus of religious occasion days, annual and quarterly bonuses and other irregular bonuses including non-monetary based payment.*
17. *In 2018, population of Manggarai Regency was 333 912 people with sex ratio of 95,80.*
18. *Main work type of the workers was mostly farming and animal husbandry workers which is 85 808 people.*

Gambar 3.1 Piramida Penduduk Kabupaten Manggarai, 2018
Picture Population Pyramid of Manggarai Regency, 2018

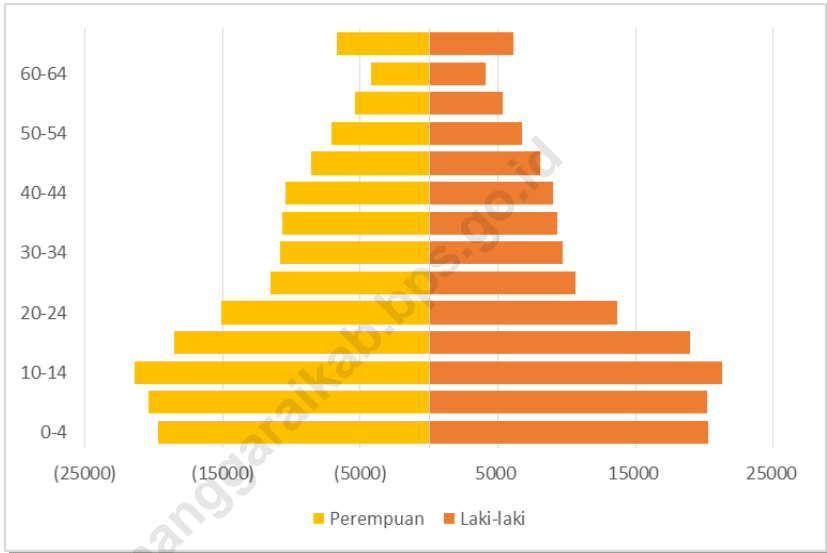

Sumber : Proyeksi Penduduk Indonesia 2010–2020
 Source : Indonesia Population Projection 2010–2020

Gambar 3.2 Jumlah Penduduk Berumur 15 Tahun ke Atas yang Bekerja Menurut Pendidikan yang Ditamatkan dan Jenis Kelamin, Kabupaten Manggarai, 2018
Picture **Number of Working Population Aged 15 Years and Over of Manggarai by Educational Attainment and Sex, 2018**

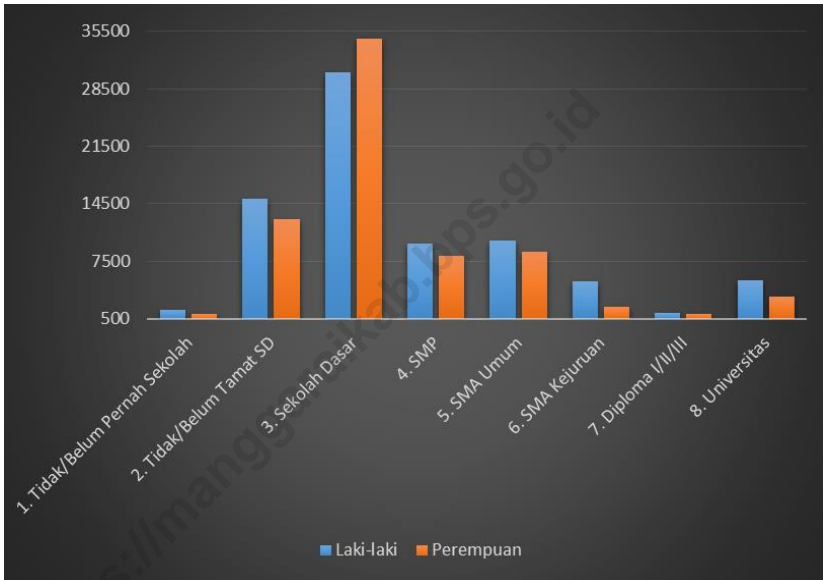

Sumber : Survei Angkatan Kerja Nasional Agustus 2018
Source : 2018 August National Labor Force Survey

3.1 KEPENDUDUKAN/POPULATION

Tabel 3.1.1 Jumlah Penduduk dan Laju Pertumbuhan Penduduk di Kabupaten Manggarai, 2010-2018
Table 3.1.1 Population and Population Growth of Manggarai by Subdistrict, 2010-2018

Kecamatan Subdistrict	Jumlah Penduduk/ Population			Laju Pertumbuhan Penduduk Per Tahun (%)/ Annual Population Growth Rate (%)	
	2010	2017	2018	2010-2018	2017-2018
(1)	(2)	(3)	(4)	(5)	(6)
01. Satar Mese	30 728	33 829	34 219	1,35	1,15
02. Satar Mese Barat	17 207	18 796	18 991	1,24	1,04
03. Satar Mese Utara	12 960	12 741	12 680	-0,27	-0,48
04. Langke Rembong	66 759	81 375	83 517	2,84	2,63
05. Ruteng	39 061	42 054	42 402	1,03	0,83
06. Wae Rii	25 737	30 327	30 976	2,34	2,14
07. Lelak	10 863	11 245	11 275	0,47	0,27
08. Rahong Utara	20 758	22 926	23 202	1,40	1,20
09. Cibal	24 146	26 264	26 521	1,18	0,98
10. Cibal Barat	13 816	14 054	14 056	0,22	0,01
11. Reok	18 492	20 537	20 799	1,48	1,28
12. Reok Barat	13 361	15 050	15 274	1,69	1,49
Jumlah/Total	293 888	329 198	333 912	1,61	1,43

Sumber Data : Proyeksi Penduduk 2010-2020, BPS

Data Source : Population Projection 2010-2020, BPS

Tabel 3.1.2 Jumlah Penduduk dan Rasio Jenis Kelamin menurut Kecamatan di Kabupaten Manggarai, 2018
Table *Population and Sex Ratio of Manggarai by Subdistrict, 2018*

Kecamatan <i>Subdistrict</i>	Jenis Kelamin <i>Sex</i>			Rasio Jenis Kelamin <i>Sex Ratio</i>
	Laki-Laki <i>Male</i>	Perempuan <i>Female</i>	Jumlah <i>Total</i>	
(1)	(2)	(3)	(4)	(5)
01. Satar Mese	16 686	17 533	34 219	95,17
02. Satar Mese Barat	9 240	9 751	18 991	94,76
03. Satar Mese Utara	6 057	6 623	12 680	91,45
04. Langke Rembong	40 643	42 874	83 517	94,80
05. Ruteng	20 733	21 669	42 402	95,68
06. Wae Rii	15 415	15 561	30 976	99,06
07. Lelak	5 552	5 723	11 275	97,01
08. Rahong Utara	11 289	11 913	23 202	94,76
09. Cibal	12 859	13 662	26 521	94,12
10. Cibal Barat	6 804	7 252	14 056	93,82
11. Reok	10 450	10 349	20 799	100,98
12. Reok Barat	7 647	7 627	15 274	100,26
Jumlah/Total	163 375	170 537	333 912	95,80

Sumber Data : Proyeksi Penduduk 2010-2020, BPS

Data Source : *Population Projection 2010-2020, BPS*

Tabel 3.1.3 **Persentase dan Kepadatan Penduduk Menurut Kecamatan, Kabupaten Manggarai, 2018**
Table Population Percentage and Density of Manggarai by Subdistrict, 2018

Kecamatan <i>Subdistrict</i>	Persentase Penduduk <i>Percentage of Total Population</i>	Kepadatan Penduduk per km² <i>Population Density per sq.km</i>
(1)	(2)	(3)
01. Satar Mese	10,25	115
02. Satar Mese Barat	5,69	95
03. Satar Mese Utara	3,8	71
04. Langke Rembong	25,01	1 380
05. Ruteng	12,7	311
06. Wae Rii	9,28	238
07. Lelak	3,37	174
08. Rahong Utara	6,95	176
09. Cibal	7,94	190
10. Cibal Barat	4,21	118
11. Reok	6,23	88
12. Reok Barat	4,57	38
Manggarai	100,00	159

Sumber Data : Proyeksi Penduduk 2010-2020, BPS

Data Source : Population Projection 2010-2020, BPS

Tabel 3.1.4 Penduduk Menurut Kelompok Umur dan Jenis Kelamin di Kabupaten Manggarai, 2018
Table 3.1.4 Population of Manggarai by Age Group and Sex, 2018

Kelompok Umur <i>Age Group</i>	Jenis Kelamin <i>Sex</i>		
	Laki-Laki <i>Male</i>	Perempuan <i>Female</i>	Jumlah <i>Total</i>
(1)	(2)	(3)	(4)
0-4	20 290	19 684	39 974
5-9	20 220	20 358	40 578
10-14	21 312	21 401	42 713
15-19	18 947	18 549	37 496
20-24	13 674	15 090	28 764
25-29	10 648	11 550	22 198
30-34	9 678	10 833	20 511
35-39	9 292	10 680	19 972
40-44	9 002	10 422	19 424
45-49	8 073	8 601	16 674
50-54	6 727	7 064	13 791
55-59	5 348	5 390	10 738
60-64	4 068	4 195	8 263
65+	6 096	6 720	12 816
Jumlah/Total	163 375	170 537	333 912

Sumber Data : Proyeksi Penduduk 2010-2020, BPS

Data Source : Population Projection 2010-2020, BPS

Tabel 3.1.5 **Persentase Penduduk Menurut Kelompok Umur dan Jenis Kelamin di Kabupaten Manggarai, 2018**
Population Percentage of Manggarai Regency by Age Group and Sex, 2018

Kelompok Umur <i>Age Group</i>	Jenis Kelamin <i>Sex</i>		
	Laki-Laki <i>Male</i>	Perempuan <i>Female</i>	Jumlah <i>Total</i>
(1)	(2)	(3)	(4)
0-14	37,80	34,66	36,20
15-64	58,77	61,82	60,33
65+	3,43	3,52	3,47
Jumlah/Total	100,00	100,00	100,00

Sumber Data : Survei Sosial Ekonomi Nasional (Susenas), 2018

Data Source : National Socio Economic Survey, 2018

Tabel
Table 3.1.6

Persentase Penduduk Berumur 15-49 Tahun menurut Jenis Kelamin dan Status Perkawinan di Kabupaten Manggarai, 2018

Percentage of 15-49 Years Population of Manggarai by Sex and Marital Status, 2018

Status Perkawinan <i>Marital Status</i>	Jenis Kelamin/Sex	
	Laki-laki <i>Male</i>	Perempuan <i>Female</i>
(1)	(2)	(3)
Belum kawin/ <i>Single</i>	40,80	28,77
Kawin/ <i>Married</i>	58,70	67,71
Cerai hidup/ <i>Divorced</i>	0,50	1,95
Cerai mati/ <i>Death Divorced</i>	0,00	1,57
Jumlah/Total	100,00	100,00

Sumber Data : Survei Sosial Ekonomi Nasional (Susenas), 2018

Data Source : National Socio Economic Survey, 2018

3.2 KETENAGAKERJAAN/EMPLOYMENT

Tabel 3.2.1 Jumlah Penduduk Berumur 15 Tahun Ke atas Menurut Jenis Kegiatan Selama Seminggu yang Lalu dan Jenis Kelamin di Kabupaten Manggarai, 2018
Population Aged 15 Years and Over by Type of Activity During The Previous Week and Sex in Manggarai Regency, 2018

Kegiatan Utama <i>Main Activity</i>	Jenis Kelamin <i>Sex</i>		
	Laki-laki <i>Male</i>	Perempuan <i>Female</i>	Jumlah <i>Total</i>
(1)	(2)	(3)	(4)
Angkatan Kerja/Economically Active	81 841	72 687	154 528
Bekerja/Working	78 317	71 255	149 572
Pengangguran Terbuka/ Unemployment	3 524	1 432	4 956
Bukan Angkatan Kerja/ Economically Inactive	20 012	36 747	56 759
Sekolah/Attending School	12 478	15 625	28 103
Mengurus Rumah Tangga/ Housekeeping	3 154	17 866	21 020
Lainnya/Others	4 380	3 256	7 636
Jumlah/Total	101 853	109 434	211 287
Tingkat Partisipasi Angkatan Kerja/ Economically Active Participation Rate	80,35	66,42	73,14
Tingkat Pengangguran/ Unemployment Rate	4,31	1,97	3,21

Sumber Data : Survei Angkatan Kerja Nasional Agustus 2018

Data Source : August National Labor Force Survey, 2018

Tabel 3.2.2
Table

Jumlah Penduduk Berumur 15 Tahun ke Atas yang Bekerja Selama Seminggu yang Lalu Menurut Kelompok Umur dan Jenis Kelamin di Kabupaten Manggarai, 2018

Population Aged 15 Years and Over Who Worked During the Previous Week by Age Group and Sex in Manggarai Regency, 2018

Kelompok Umur <i>Age Group</i>	Jenis Kelamin/Sex		
	Laki-laki <i>Male</i>	Perempuan <i>Female</i>	Jumlah <i>Total</i>
(1)	(2)	(3)	(4)
15-19	3 841	2 350	6 191
20-24	10 127	10 586	20 713
25-29	9 513	9 032	18 545
30-34	9 688	7 901	17 589
35-39	8 757	8 551	17 308
40-44	8 786	8 715	17 501
45-49	7 759	8 313	16 072
50-55	6 352	6 048	12 400
59-55	5 197	3 973	9 170
60+	8 297	5 786	14 083
Jumlah/Total	78 317	71 255	149 572

Sumber Data : Survei Angkatan Kerja Nasional Agustus 2018

Data Source : August National Labor Force Survey, 2018

Tabel 3.2.3 Jumlah Penduduk Berumur 15 Tahun Ke Atas yang Bekerja Selama Seminggu yang Lalu Menurut Lapangan Pekerjaan Utama dan Jenis Kelamin di Kabupaten Manggarai, 2018
Table 3.2.3 Population Aged 15 Years and Over Who Worked During the Previous Week by Main Industry and Sex in Manggarai Regency, 2018

Lapangan Pekerjaan Utama ¹ <i>Main Industry ¹</i>	Jenis Kelamin <i>Sex</i>		
	Laki-laki <i>Male</i>	Perempuan <i>Female</i>	Jumlah <i>Total</i>
(1)	(2)	(3)	(4)
1	37 635	48 173	85 808
2	1 934	N/A	1 934
3	3 429	7 178	10 607
4	289	N/A	289
5	11 939	202	12 141
6	6 785	7 865	14 650
7	6 258	N/A	6 258
8	1 398	N/A	1 398
9	8 650	7 837	16 487
Jumlah/Total	78 317	71 255	149 572

Keterangan/Note : ¹⁾ 1 Pertanian, kehutanan, perburuan dan perikanan/*Agriculture, forestry, hunting, and fisheries*
 2 Pertambangan dan penggalian/*Mining and quarrying*
 3 Industri pengolahan/*Manufacturing industry*
 4 Pengadaan listrik, gas, dan air/*Electricity, gas, and water*
 5 Bangunan/*Construction*
 6 Perdagangan besar, eceran, rumah makan, dan hotel/*Wholesale trade, retail trade, restaurants, and hotels*
 7 Angkutan, pergudangan, dan komunikasi/*Transportation, warehousing, and communication*
 8 Keuangan, asuransi, usaha persewaan bangunan, tanah, dan jasa/*Financial, insurance, real estate, and business services*
 9 Jasa kemasyarakatan, social, dan perorangan/*Community, social, and personal services*

Sumber Data : Survei Angkatan Kerja Nasional Agustus 2018
 Data Source : August National Labor Force Survey, 2018

Jumlah Penduduk Berumur 15 Tahun Ke Atas yang Bekerja Selama Seminggu yang Lalu Menurut Jam Pekerjaan Utama dan Jenis Kelamin di Kabupaten Manggarai, 2018

Tabel 3.2.4
Table *Population Aged 15 Years and Over Who Worked During the Previous Week by Total Main Work Hours and Sex in Manggarai Regency, 2018*

Jumlah Jam Kerja Seluruhnya (jam) <i>Total Working Hours (hours)</i>	Jenis Kelamin/Sex		
	Laki-laki <i>Male</i>	Perempuan <i>Female</i>	Jumlah <i>Total</i>
(1)	(2)	(3)	(4)
0 ¹	1 390	885	2 275
1 – 14	3 606	10 675	14 281
15 – 24	12 247	18 327	30 574
25 – 34	36 901	29 704	66 605
35 – 44	22 826	8 777	31 603
45+	1 347	2 887	4 234
Jumlah/Total	78 317	71 255	149 572

Keterangan/Note: ¹) Sementara tidak bekerja/*Temporarily out of work*

Sumber Data : Survei Angkatan Kerja Nasional Agustus 2018

Data Source : August National Labor Force Survey, 2018

Tabel 3.2.5 Jumlah Penduduk Berumur 15 Tahun Ke Atas yang Bekerja Selama Seminggu yang Lalu Menurut Status Pekerjaan Utama dan Jenis Kelamin di Kabupaten Manggarai, 2018
Table 3.2.5 Population Aged 15 Years and Over Who Worked During the Previous Week by Main Employment Status and Sex in Manggarai Regency, 2018

Status Pekerjaan Utama <i>Main Employment Status</i>	Jenis Kelamin/Sex		
	Laki-laki <i>Male</i>	Perempuan <i>Female</i>	Jumlah <i>Total</i>
(1)	(2)	(3)	(4)
Berusaha sendiri <i>Own account worker</i>	11 354	7 604	18 958
Berusaha dibantu buruh tidak tetap <i>Employer assisted by temporary worker/unpaid worker</i>	26 762	15 182	41 944
Berusaha dibantu buruh tetap <i>Employer assisted by permanent worker/paid worker</i>	406	0	406
Buruh/Karyawan/Pegawai <i>Regular employee</i>	13 121	7 812	20 933
Pekerja bebas di pertanian <i>Freelance on agriculture</i>	7 126	7 951	15 077
Pekerja bebas di non pertanian <i>Freelance on non-agriculture</i>	12 361	999	13 360
Pekerja keluarga/tak dibayar <i>Family worker/unpaid worker</i>	7 187	31 707	38 894
Jumlah/Total	78 317	71 255	149 572

Sumber Data : Survei Angkatan Kerja Nasional Agustus 2018
 Data Source : August National Labor Force Survey, 2018

Tabel 3.2.6 Jumlah Penganggur menurut Tingkat Pendidikan yang Ditamatkan dan Jenis Kelamin di Kabupaten Manggarai, 2017
Number of Registered Job Applicants by Educational Attainment and Sex of Manggarai Regency, 2017

Tingkat Pendidikan yang Ditamatkan <i>Educational Attainment</i>	Jenis Kelamin/Sex		
	Laki-laki <i>Male</i>	Perempuan <i>Female</i>	Jumlah <i>Total</i>
(1)	(2)	(3)	(4)
Tidak punya ijazah SD <i>Have no certificate of elementary school</i>	928	278	1 206
SD/MI <i>Elementary school</i>	129	880	1 009
SMP/MTs <i>Junior high school</i>	306	297	603
SMA/MA <i>Senior high school</i>	630	261	891
SMK/MAK <i>Vocational senior high school</i>	0	254	254
D1/D2/D3 <i>Associate Degree</i>	165	0	165
Pendidikan Tinggi <i>Higher education</i>	377	629	1 006
Jumlah/Total	2 535	2 599	5 134

Sumber Data : Survei Angkatan Kerja Nasional Agustus 2017
 Data Source : August National Labor Force Survey, 2017

Penduduk Manggarai Berumur 15 Tahun ke Atas yang Bekerja menurut Pendidikan yang Ditamatkan dan Jenis Kelamin, 2018

Tabel 3.2.7
Table

The Working Population Aged 15 Years and Over of Manggarai by Educational Attainment and Sex, 2018

Pendidikan yang Ditamatkan <i>Educational Attainment</i>	Jenis Kelamin/Sex		
	Laki-laki <i>Male</i>	Perempuan <i>Female</i>	Jumlah <i>Total</i>
(1)	(2)	(3)	(4)
1. Tidak/Belum Pernah Sekolah	1 598	1 082	2 680
2. Tidak/Belum Tamat SD	15 066	12 671	27 737
3. Sekolah Dasar	30 489	34 560	65 049
4. SMP	9 663	8 172	17 835
5. SMA Umum	10 056	8 628	18 684
6. SMA Kejuruan	5 070	1 972	7 042
7. Diploma I/II/III	1 180	1 028	2 208
8. Universitas	5 195	3 142	8 337
Jumlah/Total	78 317	71 255	149 572

Sumber Data : Survei Angkatan Kerja Nasional Agustus, 2018

Data Source : August National Labor Force Survey, 2018

Pasar Kerja yang Tercatat pada Kantor Dinas Penanaman Modal, Koperasi, Usaha Kecil, Menengah, dan Tenaga Kerja Kabupaten Manggarai Menurut Bulan, 2017

Tabel 3.2.8
Table

Work Market Registered in Manggarai Regional Office of Capital Investment, Cooperative, Small and Medium Enterprises, and Labor by Month, 2017

Bulan <i>Month</i>	Pendaf- taran <i>Registration</i>	Permin- taan <i>Demand</i>	Pengi- riman <i>Delivery</i>	Penem- patan <i>Placed</i>	Pengha- pusan <i>Deleted</i>
(1)	(2)	(3)	(4)	(5)	(6)
1. Januari	-	-	-	-	-
2. Februari	1	1	1	1	-
3. Maret	1	1	1	1	-
4. April	-	-	-	-	-
5. Mei	4	4	4	4	-
6. Juni	2	2	2	2	-
7. Juli	2	2	2	2	-
8. Agustus	7	7	7	7	-
9. September	-	-	-	-	-
10. Oktober	-	-	-	-	-
11. November	-	-	-	-	-
12. Desember	-	-	-	-	-
Jumlah/Total	17	17	17	17	-

Sumber Data : Dinas Penanaman Modal, Koperasi, Usaha Kecil, Menengah, dan Tenaga Kerja Kabupaten Manggarai

Data Source : *Manggarai Regional Office of Capital Investment, Cooperative, Small and Medium Enterprises, and Labor*

3.3 UPAH/WAGE

Tabel 3.3.1 **Kebutuhan Hidup Layak (KHL) dan Upah Minimum Kabupaten Manggarai Sebulan (ribu rupiah), 2016-2018**
Table *Feasible Cost of Living and Minimum Wage of Regency in a Month, 2016-2018*

Uraian Description	2016	2017	2018
(1)	(2)	(3)	(4)
KHL (Kebutuhan Hidup Layak)	1 425	1 525	1 660
UMR (Upah Minimum Regional)	1 425	1 525	1 660

Sumber Data : Dinas Penanaman Modal, Koperasi, Usaha Kecil, Menengah, dan Tenaga Kerja Kabupaten Manggarai
 Data Source : *Capital Investment, Cooperative, Small and Medium Enterprises, and Labor Service of Manggarai*

4.

SOSIAL (SOCIAL)



Rasio Murid-Guru adalah 18,20 artinya 1 orang guru mempunyai beban tugas untuk mendidik 18-19 orang murid

SD

Rasio Murid-Guru adalah 17,49 artinya 1 orang guru mempunyai beban tugas untuk mendidik 17-18 orang murid

SMP

Rasio Murid-Guru adalah 17,71 artinya 1 orang guru mempunyai beban tugas untuk mendidik 17-18 orang murid

SMA

Rasio Murid-Guru berdasarkan jenjang di Kabupaten Manggarai Tahun 2018



Rasio Murid-Guru adalah perbandingan jumlah murid terhadap jumlah guru. Dari rasio ini dapat diperoleh beban guru pada suatu jenjang pendidikan.

PENJELASAN TEKNIS

1. Tidak/belum pernah sekolah adalah mereka yang tidak pernah atau belum pernah terdaftar dan tidak pernah atau belum pernah aktif mengikuti pendidikan di suatu jenjang pendidikan formal.
2. Masih bersekolah adalah mereka yang terdaftar dan aktif mengikuti pendidikan di suatu jenjang pendidikan formal, baik pendidikan dasar, menengah, maupun pendidikan tinggi. Bagi mahasiswa yang masih cuti dianggap masih bersekolah.
3. Tidak bersekolah lagi adalah mereka yang pernah terdaftar dan aktif mengikuti pendidikan di suatu jenjang pendidikan formal, tetapi pada saat pencacahan tidak lagi terdaftar dan tidak aktif mengikuti pendidikan.
4. Tamat sekolah adalah menyelesaikan pelajaran yang ditandai dengan lulus ujian akhir pada kelas atau tingkat terakhir suatu jenjang pendidikan di sekolah negeri maupun swasta dengan mendapatkan Tanda Tamat Belajar/Ijazah. Seseorang yang belum mengikuti pelajaran pada kelas tertinggi tetapi telah mengikuti ujian akhir dan lulus dianggap tamat sekolah.

TECHNICAL NOTES

1. *No/never attended school is those who have never attended a formal education*
2. *Attending school is one who is currently registered and actively attending a formal school, including primary school, secondary school or tertiary education. Students who are taking break for a particular time categorized as attending school.*
3. *Not attending school anymore is the status of those who had registered and actively attended formal school yet during enumeration dates they have not anymore registered and actively attended school.*
4. *Being graduated is the status of those who have accomplished their study as they have passed a final exam in particular level of education either in public or private institution and are given certificate. Those, who have not yet attended the highest level in a particular education but have passed the final exam, are categorized as being graduated.*

SOCIAL AFFAIR

5. Dapat membaca dan menulis artinya dapat membaca dan menulis kata-kata/kalimat sederhana dengan suatu aksara tertentu.
 6. Klinik Keluarga Berencana adalah suatu tempat di mana dapat diperoleh pelayanan medis KB. Tempat ini bisa berada di Rumah sakit, Puskesmas, Balai Kesehatan Ibu Anak (BKIA), tempat-tempat lainnya yang ditentukan dan dalam bentuk Tim Medis Keliling (TMK).
 7. Luas lantai adalah luas lantai yang ditempati dan digunakan untuk keperluan sehari-hari.
 8. Air leding adalah sumber air yang berasal dari air yang telah diproses menjadi jernih sebelum dialirkan kepada konsumen melalui instalasi berupa saluran air. Sumber air ini biasanya diusahakan oleh PAM/PDAM/BPAM
 9. Pada tahun 2018, terdapat 238 SD (negeri dan swasta), 68 SMP Negeri dan 26 SMA (negeri dan swasta) di Kabupaten Manggarai.
 10. Adapun rasio murid per guru sebanyak 18-19 siswa di SD, 17-18 siswa di SMP, dan 17-18 siswa di tingkat SMA.
5. *Literate and illiterate means being able to read and write words/simple sentences using particular letter.*
 6. *Family Planning clinic is a clinic of where the acceptors can obtain family planning services. This may be located in hospitals, public health centers, maternal and child health centers, other designated places, and can be in a form of mobile medical teams.*
 7. *Floor area is total are of floor which is occupied and utilized daily.*
 8. *Pipe water is refined water distributed by water Refinery Company such as Regional State Water Supply Company.*
 9. *In 2018, there were 238 elementary schools (state and private), 68 state junior high schools and 26 high schools (state and private).*
 10. *Student-teacher ratio was, 18-19 in elementary school, 17-18 students in junior high school and 17-18 students in high school.*

Gambar 4.1 **Persentase Penduduk Manggarai 15 Tahun ke Atas menurut Ijazah Tertinggi yang Dimiliki, 2018**
Percentage of Manggarai Population Aged 15 Years and Over by The Highest Degree, 2018

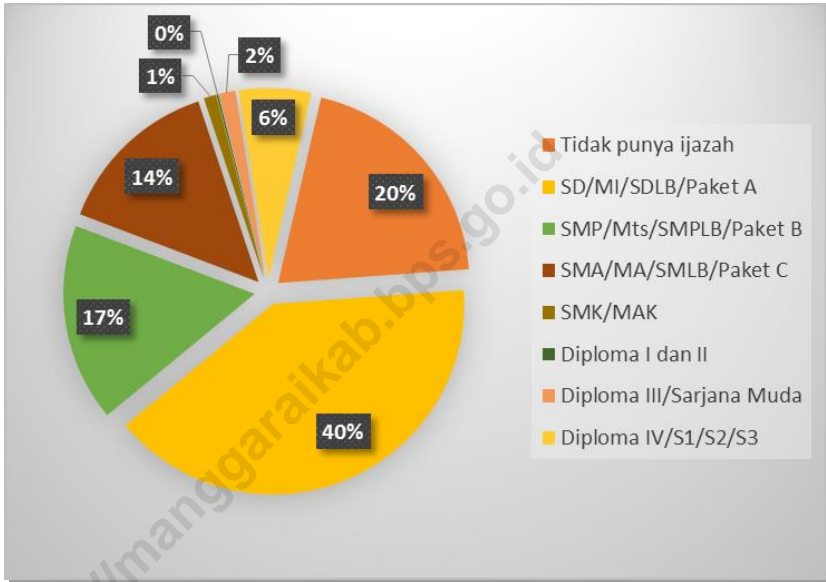

Sumber Data : Survei Sosial Ekonomi Nasional, 2018
 Data Source : National Socio Economic Survey, 2018

Gambar 4.2 Banyaknya Tambahan Narapidana Berdasarkan Putusan Pengadilan Menurut Bulan, Kabupaten Manggarai, 2018
Number of Additional Convict Based On Court Ruling Of Manggarai Regency, 2018

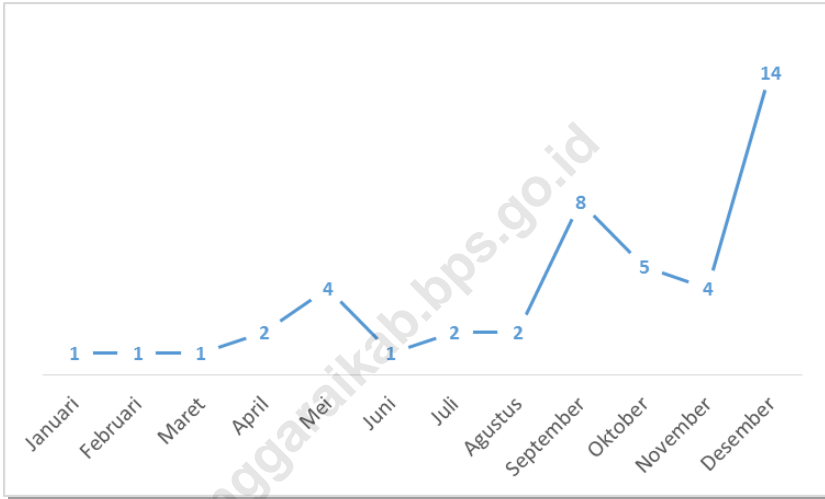

Sumber Data : Lembaga Pemasyarakatan Ruteng
Data Source : Ruteng Detention Centre

4.1 PENDIDIKAN/EDUCATION

Tabel
Table 4.1.1

Jumlah Sekolah, Murid, Guru, dan Rasio Murid-Guru Sekolah Dasar (SD) Menurut Kecamatan di Kabupaten Manggarai, 2018

Number of Schools, Pupils, Teachers, and School-Teacher Ratio of Primary Schools by Subdistrict in Manggarai Regency, 2018

Kecamatan <i>Subdistrict</i>	Sekolah <i>Schools</i>	Murid <i>Pupils</i>	Guru <i>Teachers</i>	Rasio Murid-Guru <i>Pupil-Teacher Ratio</i>
(1)	(2)	(3)	(4)	(5)
01. Satar Mese	35	6 250	348	17,96
02. Satar Mese Barat	38	5 477	341	16,06
03. Satar Mese Utara
04. Langke Rembong	21	8 453	419	20,17
05. Ruteng	27	6 737	368	18,31
06. Wae Rii	20	4 803	239	20,10
07. Lelak	12	2 197	108	20,34
08. Rahong Utara	16	4 420	220	20,09
09. Cibal	23	3 947	213	18,53
10. Cibal Barat	17	2 471	148	16,70
11. Reok	15	2 574	160	16,09
12. Reok Barat	14	2 292	155	14,79
13. Paket A	...	76	12	6,33
Jumlah/Total	238	49 697	2 731	18,20

Sumber Data : Dinas Pendidikan Kabupaten Manggarai

Data Source : Education Department of Manggarai Regency

Tabel
Table 4.1.2

Jumlah Sekolah, Murid, Guru, dan Rasio Murid-Guru Madrasah Ibtidaiyah (MI) Menurut Kecamatan di Kabupaten Manggarai, 2018

Number of Schools, Pupils, Teachers, and School-Teacher Ratio of Madrasah Ibtidaiyah (MI) by Subdistrict in Manggarai Regency, 2018

Kecamatan <i>Subdistrict</i>	Sekolah <i>Schools</i>	Murid <i>Pupils</i>	Guru <i>Teachers</i>	Rasio Murid-Guru <i>Pupil-Teacher Ratio</i>
(1)	(2)	(3)	(4)	(5)
01. Satar Mese	1	75	8	9,38
02. Satar Mese Barat	1	58	7	8,29
03. Satar Mese Utara
04. Langke Rembong	1	364	16	22,75
05. Ruteng	-	-	-	-
06. Wae Rii	-	-	-	-
07. Lelak	-	-	-	-
08. Rahong Utara	-	-	-	-
09. Cibal	-	-	-	-
10. Cibal Barat	-	-	-	-
11. Reok	3	565	79	7,15
12. Reok Barat	1	105	11	9,55
Jumlah/Total	7	1 167	121	9,64

Sumber Data : Dinas Pendidikan Kabupaten Manggarai
 Data Source : Education Department of Manggarai Regency

Tabel
Table 4.1.3

Jumlah Sekolah, Murid, Guru, dan Rasio Murid-Guru Sekolah Menengah Pertama (SMP) Menurut Kecamatan di Kabupaten Manggarai, 2018

Number of Schools, Pupils, Teachers, and School-Teacher Ratio of Junior High School by Subdistrict in Manggarai Regency, 2018

Kecamatan <i>Subdistrict</i>	Sekolah <i>Schools</i>	Murid <i>Pupils</i>	Guru <i>Teachers</i>	Rasio Murid-Guru <i>Pupil-Teacher Ratio</i>
(1)	(2)	(3)	(4)	(5)
01. Satar Mese	10	2 701	170	15,89
02. Satar Mese Barat	9	2 162	153	14,13
03. Satar Mese Utara
04. Langke Rembong	14	6 887	388	17,75
05. Ruteng	6	3 232	148	21,84
06. Wae Rii	3	1 285	63	20,40
07. Lelak	2	753	37	20,35
08. Rahong Utara	5	1 923	87	22,10
09. Cibal	6	2 127	126	16,88
10. Cibal Barat	3	959	63	15,22
11. Reok	6	1 289	99	13,02
12. Reok Barat	4	1 037	55	18,85
13. Paket B	...	200	15	13,33
Jumlah/Total	68	24 555	1 404	17,49

Sumber Data : Dinas Pendidikan Kabupaten Manggarai

Data Source : Education Department of Manggarai Regency

**Jumlah Sekolah, Murid, Guru, dan Rasio Murid-Guru
Madrasah Tsanawiyah (MTs) Menurut Kecamatan di
Kabupaten Manggarai, 2018**

Tabel
Table 4.1.4

Number of Schools, Pupils, Teachers, and School-Teacher Ratio of Madrasah Tsanawiyah (MTs) by Subdistrict in Manggarai Regency, 2018

Kecamatan <i>Subdistrict</i>	Sekolah <i>Schools</i>	Murid <i>Pupils</i>	Guru <i>Teachers</i>	Rasio Murid-Guru <i>Pupil-Teacher Ratio</i>
(1)	(2)	(3)	(4)	(5)
01. Satar Mese	-	-	-	-
02. Satar Mese Barat	-	-	-	-
03. Satar Mese Utara
04. Langke Rembong	1	81	13	6,23
05. Ruteng	-	-	-	-
06. Wae Rii	-	-	-	-
07. Lelak	-	-	-	-
08. Rahong Utara	-	-	-	-
09. Cibal	-	-	-	-
10. Cibal Barat	-	-	-	-
11. Reok	2	445	55	8,09
12. Reok Barat	-	-	-	-
Jumlah/Total	3	526	68	7,74

Sumber Data : Dinas Pendidikan Kabupaten Manggarai
Data Source : Education Department of Manggarai Regency

Tabel
Table 4.1.5

Jumlah Sekolah, Murid, Guru, dan Rasio Murid-Guru Sekolah Menengah Atas (SMA) Menurut Kecamatan di Kabupaten Manggarai, 2018

Number of Schools, Pupils, Teachers, and School-Teacher Ratio of Senior High School by Subdistrict in Manggarai Regency, 2018

Kecamatan <i>Subdistrict</i>	Sekolah <i>Schools</i>	Murid <i>Pupils</i>	Guru <i>Teachers</i>	Rasio Murid-Guru <i>Pupil-Teacher Ratio</i>
(1)	(2)	(3)	(4)	(5)
01. Satar Mese	3	1 211	77	15,73
02. Satar Mese Barat	1	279	21	13,29
03. Satar Mese Utara
04. Langke Rembong	11	6 803	367	18,54
05. Ruteng	4	1 860	115	16,17
06. Wae Rii	-	-	-	-
07. Lelak	1	457	26	17,58
08. Rahong Utara	2	597	40	14,93
09. Cibal	1	1 210	59	20,51
10. Cibal Barat	1	486	39	12,46
11. Reok	1	975	39	25,00
12. Reok Barat	1	410	24	17,08
Jumlah/Total	26	14 288	807	17,71

Sumber Data : Dinas Pendidikan Kabupaten Manggarai

Data Source : Education Department of Manggarai Regency

Tabel
Table 4.1.6

Jumlah Sekolah, Murid, Guru, dan Rasio Murid-Guru Madrasah Aliyah (MA) Menurut Kecamatan di Kabupaten Manggarai, 2017

Number of Schools, Pupils, Teachers, and School-Teacher Ratio of Madrasah Aliyah (MA) by Subdistrict in Manggarai Regency, 2017

Kecamatan <i>Subdistrict</i>	Sekolah <i>Schools</i>	Murid <i>Pupils</i>	Guru <i>Teachers</i>	Rasio Murid-Guru <i>Pupil-Teacher Ratio</i>
(1)	(2)	(3)	(4)	(5)
01. Satar Mese	-
02. Satar Mese Barat	-
03. Satar Mese Utara
04. Langke Rembong	1
05. Ruteng	-
06. Wae Rii	-
07. Lelak	-
08. Rahong Utara	-
09. Cibai	-
10. Cibai Barat	-
11. Reok	1
12. Reok Barat	-
Jumlah/Total	2

Sumber Data : Dinas Pendidikan Kabupaten Manggarai
Data Source : Education Department of Manggarai Regency

Tabel
Table 4.1.7

Banyaknya Guru dan Murid Sekolah Menengah Kejuruan (SMK) Negeri dan Swasta di Kabupaten Manggarai, 2018
Number of Teachers and Pupils of Public and Private Senior Technical High School in Manggarai Regency, 2018

Sekolah Schools	SMK Negeri <i>Public Senior Technical High School</i>		SMK Swasta <i>Private Senior Technical High School</i>	
	Guru <i>Teachers</i>	Murid <i>Pupils</i>	Guru <i>Teachers</i>	Murid <i>Pupils</i>
	(1)	(2)	(3)	(4)
SMK Negeri 1 Wae Rii	47	762
SMK Bintang Timur	8	43
SMK St. Aloisius	23	271
SMK Bina Kusuma	30	638
SMK Elanus Ruteng	13	94
SMK Informatika St. Petrus Ruteng	31	894
SMK Karya	40	1 184
SMK Kesehatan Indonesia Timur	15	195
SMK Sadar Wisata Ruteng	76	2 755
SMK Sta. Mathilda Ruteng	13	166
SMK Swakarsa Ruteng	38	1 029
SMK Widya Bhakti	16	271
Jumlah/Total	47	762	303	7 540

Sumber Data : Dinas Pendidikan Kabupaten Manggarai

Data Source : Education Department of Manggarai Regency

Tabel
Table 4.1.8

Banyaknya Peserta Ujian Nasional (UN) dan yang Lulus Menurut Tingkat Sekolah di Kabupaten Manggarai, 2018
Number of Participants of National Examination and The Passed by School Level of Manggarai Regency, 2018

Kecamatan Subdistricts	SD/MI <i>Elementary School</i>			SMP/MTs <i>Junior High School</i>		
	Peserta <i>Participants</i>	Lulus <i>Passed</i>	%	Peserta <i>Participants</i>	Lulus <i>Passed</i>	%
(1)	(2)	(3)	(4)	(5)	(6)	(7)
01. Satar Mese	1 002	1 002	100	1 243	1 243	100
02. Satar Mese Barat	935	935	100	323	323	100
03. Satar Mese Utara
04. Langke Rembong	1 340	1 340	100	2 337	2 337	100
05. Ruteng	1 253	1 253	100	1 028	1 028	100
06. Wae Rii	878	878	100	409	409	100
07. Lelak	391	391	100	220	220	100
08. Rahong Utara	776	776	100	565	565	100
09. Cibal	636	636	100	636	636	100
10. Cibal Barat	474	474	100	335	335	100
11. Reok	545	545	100	475	475	100
12. Reok Barat	466	466	100	380	380	100
Jumlah/Total	8 696	8 696	100	7 951	7 951	100

Sumber Data : Dinas Pendidikan Kabupaten Manggarai
Data Source : Education Department of Manggarai Regency

Lanjutan Tabel 4.1.8
Continued Table

Kecamatan Subdistricts	SMU/MA Senior High School			SMK Senior Technical High School		
	Peserta Participants	Lulus Passed	%	Peserta Participants	Lulus Passed	%
	(1)	(2)	(3)	(4)	(5)	(6)
01. Satar Mese
02. Satar Mese Barat
03. Satar Mese Utara
04. Langke Rembong
05. Ruteng
06. Wae Rii
07. Lelak
08. Rahong Utara
09. Cibal
10. Cibal Barat
11. Reok
12. Reok Barat
Jumlah/Total

Sumber Data : Dinas Pendidikan Kabupaten Manggarai
Data Source : Education Department of Manggarai Regency

Jumlah Mahasiswa, Dosen, dan Tenaga Non Edukatif pada Perguruan Tinggi di Kabupaten Manggarai, 2018

Tabel 4.1.9
Table

Number of Students, Lecturers, and Non-Educative Workers at Universities in Manggarai Regency, 2018

Perguruan Tinggi : Sekolah Tinggi Pastoral (STIPAS) Santo Sirilus Ruteng

University : Santo Sirilus Pastoral Academy, Ruteng

Fakultas <i>Faculty</i>	Jurusan <i>Department</i>	Program Studi <i>Study Program</i>	Mahasiswa <i>Students</i>		
			Laki-laki <i>Male</i>	Perempuan <i>Female</i>	Jumlah <i>Total</i>
(1)	(2)	(3)	(4)	(5)	(6)
Teologi <i>Theology</i>	Kataketik Pastoral <i>Pastoral Catechetics</i>	S1	67	137	204
Jumlah/Total			67	137	204

Fakultas <i>Faculty</i>	Jurusan <i>Department</i>	Pendi- kan <i>Educational Level</i>	Dosen Tetap <i>Permanent Lecturer</i>			Dosen Tidak Tetap <i>Impermanet Lecturer</i>		
			Laki-laki <i>Male</i>	Perem- puan <i>Female</i>	Jumlah <i>Total</i>	Laki-laki <i>Male</i>	Perem- puan <i>Female</i>	Jumlah <i>Total</i>
(1)	(2)	(3)	(4)	(5)	(6)	(7)	(8)	(9)
Teologi <i>Theology</i>	Kataketik Pastoral <i>Pastoral Catechetics</i>	S1	-	-	-	-	-	-
		S2	11	-	11	-	-	-
		S3	3	-	3	-	-	-
Jumlah/Total			14	-	14	-	-	-

Sumber Data : Sekolah Tinggi Pastoral (STIPAS) Santo Sirilus Ruteng

Data Source : Santo Sirilus Pastoral Academy, Ruteng

Lanjutan Tabel
Continued Table

4.1.9

Fakultas <i>Faculty</i>	Jurusan <i>Department</i>	Pendidikan <i>Educational Level</i>	Pegawai Tetap <i>Permanent Workers</i>			Pegawai Tidak Tetap <i>Impermanent Workers</i>		
			Laki-laki <i>Male</i>	Perempuan <i>Female</i>	Jumlah <i>Total</i>	Laki-laki <i>Male</i>	Perempuan <i>Female</i>	Jumlah <i>Total</i>
(1)	(2)	(3)	(4)	(5)	(6)	(7)	(8)	(9)
		S1	1	1	2	-	-	-
Teologi <i>Theology</i>	Kataketik Pastoral <i>Pastoral Catechetics</i>	Diploma	-	3	3	-	-	-
		SMA	3	1	4	-	-	-
		SMP	2	-	2	-	-	-
Jumlah/Total			6	5	11	-	-	-

Sumber Data : Sekolah Tinggi Pastoral (STIPAS) Santo Sirilus Ruteng

Data Source : Santo Sirilus Pastoral Academy, Ruteng

Lanjutan Tabel*Continued Table***4.1.9****Perguruan Tinggi : STKIP St. Paulus Ruteng***University : The St. Paulus Ruteng Teacher Training College*

Program Studi <i>Department</i>	Jenjang Pendidikan <i>Educational Level</i>	Mahasiswa <i>Students</i>			Dosen <i>Lecturer</i>			Jumlah Total
		Laki-laki <i>Male</i>	Perempuan <i>Female</i>	Jumlah Total	Tetap Permanent	Lintas Program Cross Program	Luar Biasa Un-usual	
(1)	(2)	(3)	(4)	(5)	(6)	(7)	(8)	(9)
Pendidikan Teologi	S1	50	78	128	11	-	-	11
Pendidikan Bahasa Inggris	S1	99	193	292	13	-	-	13
PGSD	S1	371	807	1 178	43	-	-	43
Pendidikan Matematika	S1	109	235	344	19	-	-	19
PG-PAUD	S1	41	494	535	16	-	-	16
Pendidikan Bahasa dan Sastra Indonesia	S1	238	445	683	19	-	-	19
Jumlah/Total		908	2 252	3 160	121	-	-	121

Sumber Data : STKIP St. Paulus Ruteng

Data Source : The St. Paulus Ruteng Teacher Training College

Tabel
Table **4.1.10**

Banyaknya Lulusan dan Drop Out Pada Perguruan Tinggi di Manggarai, 2018

Number of College Graduate and Drop Out of University in Manggarai, 2018

Perguruan Tinggi : Sekolah Tinggi Pastoral (STIPAS) Santo Sirilus Ruteng
University : Santo Sirilus Pastoral Academy, Ruteng

Fakultas <i>Faculty</i>	Jurusan <i>Department</i>	Pendi- kan <i>Educational Level</i>	Lulusan <i>Graduated</i>			Drop Out		
			Laki- laki <i>Male</i>	Perem- puan <i>Female</i>	Jumlah <i>Total</i>	Laki- laki <i>Male</i>	Perem- puan <i>Female</i>	Jumlah <i>Total</i>
(1)	(2)	(3)	(4)	(5)	(6)	(7)	(8)	(9)
Teologi <i>Theology</i>	Kataketik Pastoral <i>Pastoral Catechetics</i>	S1	14	42	56	4	2	6
Jumlah/Total			14	42	56	4	2	6

Sumber Data : Sekolah Tinggi Pastoral (STIPAS) Santo Sirilus Ruteng
Data Source : Santo Sirilus Pastoral Academy, Ruteng

Lanjutan Tabel
Continued Table

4.1.10

Perguruan Tinggi : STKIP St. Paulus Ruteng
University : The St. Paulus Ruteng Teacher Training College

Program Studi Study Program	Jenjang Pendidikan Educational Level	Lulusan Graduated			Drop Out		
		Laki-laki Male	Perempuan Female	Jumlah Total	Laki-laki Male	Perempuan Female	Jumlah Total
(1)	(2)	(3)	(4)	(5)	(6)	(7)	(8)
Pendidikan Teologi	S1	9	26	35	-	1	1
Pendidikan Bahasa Inggris	S1	9	23	32	3	4	7
PGSD	S1	112	256	368	-	1	1
Pendidikan Matematika	S1	28	87	115	4	1	5
PG-PAUD	S1	2	20	22	7	30	37
Pendidikan Bahasa dan Sastra Indonesia	S1	54	102	156	3	2	5
Jumlah/Total		214	514	728	17	39	56

Sumber Data : STKIP St. Paulus Ruteng
Data Source : The St. Paulus Ruteng Teacher Training College

Tabel
Table **4.1.11**

**Angka Partisipasi Murni (APM) Penduduk Menurut
Jenjang Pendidikan dan Jenis Kelamin di Kabupaten
Manggarai, 2018**

*Net Enrollment Rate of Population of Manggarai
Regency by Educational Level and Sex, 2018*

Jenjang Pendidikan <i>Educational Level</i>	APM <i>Net Enrollment Rate</i>		
	Laki-laki <i>Male</i>	Perempuan <i>Female</i>	Laki-laki dan Perempuan <i>Male and Female</i>
(1)	(2)	(3)	(4)
01. Sekolah Dasar	100	94,45	97,72
02. SMP	63,99	73,22	68,41
03. SMA	49,28	52,95	51,23
04. Perguruan Tinggi (PT)	17,37

Sumber Data : Survei Sosial Ekonomi Nasional (Susenas) 2018

Data Source : National Socio Economic Survey 2018

Tabel

4.1.12

Persentase Penduduk Berumur 7-24 Tahun Menurut Jenis Kelamin dan Status Pendidikan, 2018

Table

Percentage of 7-24 Years Old Population by Sex and Educational Status, 2018

Status Pendidikan <i>Educational Status</i>	Laki-laki <i>Male</i>	Perempuan <i>Female</i>
(1)	(2)	(3)
Tidak/belum pernah sekolah	0,10	0,17
SD/ sederajat	42,22	37,53
SMP/ sederajat	18,06	18,77
SMA/ ke atas	21,60	23,20
Tidak bersekolah lagi	18,03	20,32
Jumlah	100,00	100,00

Sumber Data : Survei Sosial Ekonomi Nasional (Susenas) 2018

Data Source : National Socio Economic Survey 2018

Tabel
Table

4.1.13

Persentase Penduduk 15 Tahun Ke Atas Menurut Ijazah Tertinggi yang Dimiliki dan Jenis Kelamin di Kabupaten Manggarai, 2018

Percentage of 15 Years Old and Over Population by The Highest Graduation Certificate and Sex of Manggarai Regency, 2018

Ijazah Tertinggi <i>Highest Graduation Certificate</i>	Laki-laki <i>Male</i>	Perempuan <i>Female</i>	Laki-laki dan Perempuan <i>Male and Female</i>
(1)	(2)	(3)	(4)
Tidak punya ijazah	18,20	22,08	20,23
SD/MI/SDLB/Paket A	39,15	41,08	40,16
SMP/MTs/SMPLB/Paket B	17,86	15,84	16,80
SMA/MA/SMLB/Paket C	13,86	14,30	14,09
SMK/MAK	2,17	0,05	1,06
Diploma I dan II	0,32	0,00	0,15
Diploma III/Sarjana Muda	0,61	2,14	1,41
Diploma IV/S1/S2/S3	7,84	4,51	6,10
Jumlah/Total	100,00	100,00	100,00

Sumber Data : Survei Sosial Ekonomi Nasional (Susenas) 2018

Data Source : National Socio Economic Survey 2018

Tabel 4.1.14 **Persentase Penduduk 15 Tahun Ke Atas Menurut Kemampuan Membaca dan Menulis serta Jenis Kelamin di Kabupaten Manggarai, 2018**
Percentage of 15 Years Old and Over Population by The Capability of Read and Write and Sex of Manggarai Regency, 2018

Kemampuan Membaca dan Menulis <i>Capability of Read and Write</i>	Laki-laki <i>Male</i>	Perempuan <i>Female</i>	Laki-laki dan Perempuan <i>Male and Female</i>
(1)	(2)	(3)	(4)
Huruf latin	96,40	94,07	95,18
Huruf arab	2,66	2,71	2,69
Huruf lainnya	0,00	0,00	0,00
Tidak dapat membaca dan menulis	3,60	5,93	4,82

Sumber Data : Survei Sosial Ekonomi Nasional (Susenas) 2018
 Data Source : National Socio Economic Survey 2018

4.2 KESEHATAN/HEALTH

Tabel 4.2.1 **Jumlah Bayi dan Ibu Hamil Menurut Kecamatan di Kabupaten Manggarai, 2018**
Table 4.2.1 *Number of Infants and Pregnant Mothers of Manggarai Regency by Subdistrict, 2018*

Kecamatan <i>Subdistrict</i>	Bayi <i>Infants</i>	Ibu Hamil <i>Pregnant Mothers</i>
(1)	(2)	(3)
01. Satar Mese	771	666
02. Satar Mese Barat	334	284
03. Satar Mese Utara	380	420
04. Langke Rembong	1 315	1 373
05. Ruteng	769	813
06. Wae Rii	661	570
07. Lelak	201	212
08. Rahong Utara	394	480
09. Cibal	503	484
10. Cibal Barat	261	310
11. Reok	421	417
12. Reok Barat	286	260
Jumlah/Total	6 297	6 289

Sumber Data : Dinas Kesehatan Kabupaten Manggarai
Data Source : Public Health Service of Manggarai

Tabel 4.2.2 Jumlah Cakupan Pelayanan Antenatal Care (K1 Murni, K1, dan K4) Menurut Kecamatan di Kabupaten Manggarai, 2018
Table Total Antenatal Care Service Coverage by Subdistrict of Kabupaten Manggarai, 2018

Kecamatan <i>Subdistrict</i>	Antenatal Care (ANC)	
	K1	K4
(1)	(2)	(3)
01. Satar Mese	666	565
02. Satar Mese Barat	284	243
03. Satar Mese Utara	420	387
04. Langke Rembong	1 373	896
05. Ruteng	813	678
06. Wae Rii	570	539
07. Lelak	212	145
08. Rahong Utara	480	340
09. Cibal	484	429
10. Cibal Barat	310	236
11. Reok	417	372
12. Reok Barat	260	226
Jumlah/Total	6 289	5 056

Sumber Data : Dinas Kesehatan Kabupaten Manggarai
Data Source : Public Health Service of Manggarai

Tabel
Table

4.2.3

Banyaknya Bayi yang Lahir Hidup Menurut Berat Badan Waktu Lahir dan Lahir Mati di Kabupaten Manggarai, 2018

Number of live births by birthweight and stillbirth of Manggarai Regency, 2018

Kecamatan <i>Subdistrict</i>	Berat Lahir Hidup <i>Weightbirth</i>		Lahir Mati <i>Stillbirth</i>
	< 2500 gr	> 2500 gr	
(1)	(2)	(3)	(4)
01. Satar Mese	39	630	6
02. Satar Mese Barat	28	299	5
03. Satar Mese Utara	34	412	8
04. Langke Rembong	46	1 185	13
05. Ruteng	40	743	14
06. Wae Rii	41	545	5
07. Lelak	14	193	3
08. Rahong Utara	24	392	4
09. Cibal	42	430	8
10. Cibal Barat	12	269	2
11. Reok	28	374	5
12. Reok Barat	8	272	5
Jumlah/Total	356	5 744	78

Sumber Data : Dinas Kesehatan Kabupaten Manggarai
Data Source : Public Health Service of Manggarai

Tabel 4.2.4 Jumlah Kunjungan Neonatus Pemeriksaan Bayi dan Ibu Menyusui Menurut Kecamatan, Kabupaten Manggarai, 2018
Total Neonates Visits for Infant and Nursing Mothers Examination of Manggarai Regency by Subdistrict, 2018

Kecamatan Subdistrict	KN-1	KN-2	KN-3 (KN Lengkap)
(1)	(2)	(3)	(3)
01. Satar Mese	642	624	587
02. Satar Mese Barat	325	320	314
03. Satar Mese Utara	440	435	403
04. Langke Rembong	1 215	986	1 141
05. Ruteng	773	768	754
06. Wae Rii	577	568	543
07. Lelak	205	201	192
08. Rahong Utara	424	415	391
09. Cibal	466	470	470
10. Cibal Barat	264	255	230
11. Reok	392	393	390
12. Reok Barat	274	251	259
Jumlah/Total	5 997	5 686	5 674

Sumber Data : Dinas Kesehatan Kabupaten Manggarai
 Data Source : Public Health Service of Manggarai

Tabel 4.2.5 Jumlah Fasilitas Pelayanan Kesehatan di Kabupaten Manggarai, 2016-2018
Table Number of Health Care Facilities of Manggarai Regency, 2016-2018

Fasilitas Pelayanan Kesehatan <i>Health Care Facilities</i>	Jumlah (Unit) <i>Total (Units)</i>		
	2016	2017	2018
(1)	(2)	(3)	(4)
1. Rumah Sakit Umum Daerah	1	1	1
2. Rumah Sakit Umum Swasta	1	1	1
3. Panti Rehabilitasi	-	-	-
4. Puskesmas	21	22	23
5. BKIA/Rumah Bersalin	1	1	1
6. Puskesmas Pembantu/Pustu	62	61	60
7. Poskesdes	78	85	90
8. Polindes	20	23	22
9. Posyandu	575	575	577
10. Dukun terlatih	-	-	-
11. Praktek Dokter swasta	27	25	25
12. Praktek Bidan Swasta	-	-	-
13. Mobil Ambulance	-	13	20
14. Puskesmas Keliling	21	22	24
15. Laboratorium Swasta	-	-	-
16. Apotek	23	24	27
Jumlah/Total	830	853	871

Sumber Data : Dinas Kesehatan Kabupaten Manggarai
 Data Source : Public Health Service of Manggarai

Tabel 4.2.6 Banyaknya Prasarana Kesehatan Per Kecamatan di Kabupaten Manggarai, 2018
Table Number of Health Infrastructure of Manggarai Regency by Subdistrict, 2018

Kecamatan <i>Subdistrict</i>	Rumah Sakit	Puskes mas	Pustu	Rumah Bersalin	BP/ BKIA	Polin des	Poskes des
(1)	(2)	(3)	(4)	(5)	(6)	(7)	(8)
01. Satar Mese	-	2	4	-	-	2	13
02. Satar Mese Barat	-	2	5	-	-	3	5
03. Satar Mese Utara	-	2	3	-	-	2	10
04. Langke Rembong	1	2	8	1	-	-	-
05. Ruteng	1	3	2	-	-	4	11
06. Wae Rii	-	3	7	-	-	4	9
07. Lelak	-	1	4	-	-	-	6
08. Rahong Utara	-	2	5	-	-	1	8
09. Cibal	-	2	7	-	-	1	9
10. Cibal Barat	-	1	6	-	-	1	7
11. Reok	-	1	3	-	-	1	8
12. Reok Barat	-	2	6	-	-	3	4
Jumlah/Total	2	23	60	1	-	22	90

Sumber Data : Dinas Kesehatan Kabupaten Manggarai
Data Source : Public Health Service of Manggarai

Tabel 4.2.7 Jumlah Tenaga Kesehatan di RSUD dr. Ben Mboi, Ruteng, Menurut Jenis Kelamin, 2017
Number of Paramedic and Staff of dr. Ben Mboi Regional Public Hospital, Ruteng, by Sex, 2017

Tenaga Kesehatan <i>Paramedic/Staff</i>	Jenis Kelamin		Jumlah <i>Total</i>
	<i>Sex</i>		
	Laki-laki <i>Male</i>	Perempuan <i>Female</i>	
(1)	(2)	(3)	(4)
1. Dokter Umum	-	12	12
2. Dokter Internship	2	8	10
3. Dokter Gigi	-	3	3
4. Dokter Spesialis	5	5	10
5. Magister Keperawatan Medical Bedah	-	-	-
6. Magister Kesehatan	1	-	1
7. S1 Keperawatan Ners	9	14	23
8. D4 Medikal Bedah	-	1	1
9. Perawat S1	1	1	2
10. Perawat D3	15	128	143
11. SMA/Setara Sekolah Perawat Kesehatan	-	3	3
12. D3 Kesehatan Gigi	-	4	4
13. D4 Bidan	-	7	7
14. D3 Bidan	-	17	17
15. D1 Bidan	-	8	8
16. Apoteker	-	4	4
17. S1 Farmasi	-	1	1
18. D3 Farmasi	1	7	8
19. SMF	-	-	-

Sumber Data : RSUD dr. Ben Mboi, Ruteng

Data Source : *dr. Ben Mboi Regional Public Hospital, Ruteng*

Lanjutan Tabel
Continued Table

4.2.7

Tenaga Kesehatan <i>Paramedic/Staff</i>	Jenis Kelamin		Jumlah <i>Total</i>
	<i>Sex</i>		
	Laki-laki <i>Male</i>	Perempuan <i>Female</i>	
(1)	(2)	(3)	(4)
20. SMA/Setara Sekolah Menengah Analisis Kesehatan	-	2	2
21. D3 Analisis Kesehatan	4	6	10
22. D3 Gizi	1	6	7
23. S1 Ilmu Gizi	2	-	2
24. D1 Sekolah Pembantu Penilik Hygiene	1	-	1
25. Teknisi Transfusi Darah	-	1	1
26. D3 Refraksionis Optisien	-	1	1
27. S1 Fisioterapi	-	3	3
28. D3 Fisioterapi	1	1	2
29. D3 Atem/Elektromedik	1	-	1
30. D2 Atem/Elektromedik	-	-	-
31. D3 Elektromedik	1	-	1
32. S1 Psikologi	-	1	1
33. S1 Kesehatan Masyarakat	4	-	4
34. D4 Rekam Medik	-	-	-
35. D3 Rekam Medik dan Informasi Kesehatan	1	2	3
36. D3 Rontgent/Radiologi	-	3	3
37. D3 Kesehatan Lingkungan	-	5	5
38. JFU	50	64	114
39. Struktural	5	12	17
Jumlah/Total	105	330	435

Sumber Data : RSUD dr. Ben Mboi, Ruteng

Data Source : dr. Ben Mboi Regional Public Hospital, Ruteng

Tabel
Table

4.2.8

Jumlah Kematian Ibu Hamil, Melahirkan, dan Masa Nifas Menurut Kecamatan di Kabupaten Manggarai, 2018

Number of Maternal Death During Pregnancy, Childbirth, and Puerperium of Manggarai Regency by Subdistrict, 2018

Kecamatan <i>Subdistrict</i>	Kematian Ibu <i>Maternal Death</i>		
	Hamil <i>Pregnancy</i>	Melahirkan <i>Childbirth</i>	Masa Nifas <i>Puerperium</i>
(1)	(2)	(3)	(4)
01. Satar Mese	-	1	1
02. Satar Mese Barat	-	-	-
03. Satar Mese Utara	-	-	-
04. Langke Rembong	-	1	-
05. Ruteng	-	1	-
06. Wae Rii	-	-	-
07. Lelak	-	1	-
08. Rahong Utara	-	-	-
09. Cibal	-	-	-
10. Cibal Barat	-	1	-
11. Reok	-	-	-
12. Reok Barat	-	-	-
Jumlah/Total	-	5	1

Sumber Data : Dinas Kesehatan Kabupaten Manggarai

Data Source : Regional Health Department of Manggarai

Tabel 4.2.9 Cakupan Pelayanan Kebidanan RSUD dr. Ben Mboi, Ruteng, 2016-2018
Table Obstetric Care Coverage of dr. Ben Mboi Regional Public Hospital, Ruteng, 2016-2018

Uraian <i>Description</i>	Tahun <i>Year</i>		
	2016	2017	2018
(1)	(2)	(3)	(4)
01. Persalinan normal	1 959	1 819	1 859
02. Persalinan dengan komplikasi	319	541	307
03. <i>Sectio Caesare Operation</i>	710	807	1 099
04. Abortus	143	205	195

Sumber Data : RSUD dr. Ben Mboi, Ruteng
 Data Source : *dr. Ben Mboi Regional Public Hospital, Ruteng*

Tabel 4.2.10 Perkembangan Kasus HIV/AIDS di Kabupaten Manggarai, 2017-2018
Table HIV/AIDS Case Progress of Manggarai Regency, 2017-2018

Uraian Description	HIV Positif Positively Infected HIV		AIDS AIDS		Meninggal Passed Away	
	2017 (2)	2018 (3)	2017 (4)	2018 (5)	2017 (6)	2018 (7)
01. Jenis kelamin						
Laki-laki	4	12	9	11	7	3
Perempuan	9	12	1	4	3	-
02. Golongan umur						
0 – 15	1	1	-	1	-	-
15 – 35	10	19	10	11	10	2
> 35	2	4	-	3	-	1
03. Pekerjaan						
Mantan TKI	-	-	-	-	-	-
Pelajar, mahasiswa	-	-	-	-	-	-
Petani, nelayan	-	-	2	4	2	1
Sopir angkutan, ojek	-	2	1	1	-	1
Honorer	-	-	-	1	-	1
Swasta	3	3	4	-	3	-
Lainnya (IRT), Buruh Kasar	8	14	3	4	5	-
Belum/Tidak bekerja	2	5	-	5	-	-

Sumber Data : RSUD dr. Ben Mboi, Ruteng

Data Source : dr. Ben Mboi Regional Public Hospital, Ruteng

**Jumlah Kasus HIV/AIDS dan Kasus Meninggal Dunia
di Kabupaten Manggarai Menurut Kecamatan, 2017-
2018**

Tabel 4.2.11

Table

*Total HIV/AIDS Case and Died Case of Manggarai
Regency by Subdistrict, 2017-2018*

Kecamatan Subdistrict	HIV Positif Positively Infected HIV		AIDS AIDS		Meninggal Passed Away	
	2017	2018	2017	2018	2017	2018
(1)	(2)	(3)	(4)	(5)	(6)	(7)
01. Satar Mese	1	1	-	3	-	-
02. Satar Mese Barat	-	1	-	3	-	1
03. Satar Mese Utara	1	1	-	-	-	-
04. Langke Rembong	4	8	5	4	5	2
05. Ruteng	1	7	-	1	-	-
06. Wae Rii	1	4	1	1	1	-
07. Lelak	1	-	-	-	-	-
08. Rahong Utara	1	-	-	1	1	-
09. Cibal	2	1	1	2	1	-
10. Cibal Barat	-	-	1	-	1	-
11. Reok	-	1	2	-	1	-
12. Reok Barat	1	-	-	-	-	-
Jumlah/Total	13	24	10	15	10	3

Sumber Data : RSUD dr. Ben Mboi, Ruteng

Data Source : dr. Ben Mboi Regional Public Hospital, Ruteng

Tabel
Table

4.2.12

**Cakupan Pelayanan Unit Transfusi Darah (UTD) RSUD
dr. Ben Mboi, Ruteng, 2016-2018**
*Blood Transfusion Unit Coverage of dr. Ben Mboi Regional
Public Hospital, Ruteng, 2016-2018*

Uraian <i>Description</i>	Tahun <i>Year</i>		
	2016	2017	2018
(1)	(2)	(3)	(4)
Berdasarkan Kegiatan			
01. Darah terkumpul (kantong)	2 932	3 222	3 179
02. Darah terpakai (kantong)	2 932	3 222	3 180
03. Total resipien (orang)	1 095	842	1 168
Berdasarkan Pemakaian (orang)			
01. Kebidanan	254	302	350
02. Bedah	65	59	95
03. Penyakit Dalam	305	272	393
04. Anak	80	78	139
05. V I P A	27	31	26
06. V I P B	33	44	68
07. I C U	12	15	39
08. U G D	0	0	0
09. Kelas I	43	41	58
10. Neonatus	0	0	0
11. O K	0	0	0
Jumlah/Total			

Sumber Data : RSUD dr. Ben Mboi, Ruteng

Data Source : dr. Ben Mboi Regional Public Hospital, Ruteng

Tabel 4.2.13 Jumlah Kasus Rawat Jalan 10 Penyakit Terbanyak di Kabupaten Manggarai, 2018
Total Outpatient Cases of The Most 10 Diseases of Manggarai Regency, 2018

Jenis Penyakit		Jumlah Kasus
<i>Type of Disease</i>		<i>Total Cases</i>
(1)		(2)
1.	Hypertensi	2 798
2.	Dyspepsia	2 160
3.	Diabetes Melitus (DM)	733
4.	Gagal Jantung	572
5.	ISPA	561
6.	HIV	358
7.	Bronchitis	200
8.	Penyakit Jantung Lainnya	297
9.	Stroke Non Haemoragic (SNH)	276
10.	Asma	276

Sumber Data : RSUD dr. Ben Mboi, Ruteng
 Data Source : *dr. Ben Mboi Regional Public Hospital, Ruteng*

Tabel 4.2.14 Jumlah Kasus Rawat Inap 10 Penyakit Terbanyak di Kabupaten Manggarai, 2018
Table Total Inpatient Cases of The Most 10 Diseases of Manggarai Regency, 2018

Jenis Penyakit		Jumlah Kasus
<i>Type of Disease</i>		<i>Total Cases</i>
(1)		(2)
1.	Hypertensi	775
2.	Pneumonia	520
3.	Anemia	447
4.	Dyspepsia	630
5.	Diare	618
6.	Demam Berdarah	80
7.	Diabetes Melitus (DM)	240
8.	Stroke Non Haemorrhagic (SNH)	310
9.	Gagal Jantung	157
10.	Infeksi Saluran Kencing	126

Sumber Data : RSUD dr. Ben Mboi, Ruteng

Data Source : dr. Ben Mboi Regional Public Hospital, Ruteng

Tabel 4.2.15 **Indikator Pelayanan RSUD dr. Ben Mboi, Ruteng, 2016-2018**
Table Service Indicators of dr. Ben Mboi Regional Public Hospital, Ruteng, 2016-2018

Uraian Description	Tahun Year		
	2016	2017	2018
(1)	(2)	(3)	(4)
Jumlah ruangan			
Kelas III	72	72	72
Kelas II	19	19	19
Kelas I	16	16	16
Kelas VIP	15	15	15
ICU	4	4	4
Neo	11	11	11
Jumlah tempat tidur (Unit)			
Tempat tidur dewasa	105	105	105
Tempat tidur neo	11	11	11
Tempat tidur anak	21	21	21
Rata-rata pemakaian tempat tidur (persen) <i>Bed Occupancy Rate (BOR)</i>	77%	81%	79%
Rata-rata lama dirawat (hari) <i>Average of Length of Stay (LOS)</i>	3	3	4
Selang waktu pemakaian tempat tidur (hari) <i>Turn Over Interval (TOI)</i>	1	1	1
Frekuensi pemakaian tempat tidur <i>Bed Turn Over (BTO)</i>	92	93	77
GDR (persen)	35	34	40
NDR (persen)	20	19	22

Sumber Data : RSUD dr. Ben Mboi, Ruteng

Data Source : dr. Ben Mboi Regional Public Hospital, Ruteng

Tabel 4.2.16 Cakupan Kepesertaan Jaminan Kesehatan Nasional Menurut Kecamatan di Kabupaten Manggarai, 2018
Table National Health Insurance Membership by Subdistrict of Manggarai Regency, 2018

Kecamatan Subdistrict	Fasilitas Kesehatan Tk. I 1 st Level Health Facilities	Jumlah Peserta Number of Participants	
		Penerima Bantuan Iuran (PBI)	Non Penerima Bantuan Iuran (Non-PBI)
(1)	(2)	(3)	(4)
1. Satar Mese	Iteng	9799	856
	Ponggeok	11343	528
2. Satar Mese Barat	Dintor	6950	198
	Narang	7218	585
3. Satar Mese Utara	Langke Majok	13680	550
4. Langke Rembong	Dr. Marianus R. Susilo	68	7960
	Dr. Yulianus Weng	-	443
	Dr. Gabriel E. Liman	2	2794
	Dr. Octaviany	405	4
	Kota	10669	8823
	La'o	10948	1592
	Klinik Panti Nirmala Karot	12	86
	Poskes 09.10.17 Ruteng	1	81
	Poliklinik Polres Manggarai	-	562
	5. Ruteng	Cancar	19016
Wae Mbeleng		10493	561
6. Wae Rii	Bangka Kenda	10364	123
	Timung	7628	258
	Watu Alo	4898	306
	Yayasan Tunas Mulia	-	-

Sumber Data : BPJS Manggarai

Data Source : Social Security Agency of Manggarai

Lanjutan Tabel
Continued Table

4.2.16

Kecamatan Subdistrict	Fasilitas Kesehatan Tk. I 1 st Level Health Facilities	Jumlah Peserta Number of Participants	
		Penerima Bantuan Iuran (PBI)	Non Penerima Bantuan Iuran (Non-PBI)
(1)	(2)	(3)	(4)
7. Lelak	Ketang	9233	376
8. Rahong Utara	Nanu	10362	252
	Wangko	9996	204
9. Cibal	Bea Mese	8231	175
	Pagal	13520	1094
10. Cibal Barat	Wae Codi	16829	309
11. Reok	Reo	12370	1880
12. Reok Barat	Loce	6680	146
	Wae Kajong	5249	356
Jumlah/Total		215964	32986

Sumber Data : BPJS Manggarai

Data Source : Social Security Agency of Manggarai

4.3 KELUARGA BERENCANA/*FAMILY PLANNING*

Tabel 4.3.1 **Persentase Wanita Usia 10 Tahun Ke Atas yang Pernah Kawin Menurut Umur Perkawinan Pertama di Kabupaten Manggarai, 2018**
Table **4.3.1** *Percentage of 10 Years and Over Women Population Who Had Ever Married by Age of First Marriage in Manggarai Regency, 2018*

Umur Perkawinan Pertama (tahun) <i>Age of First Marriage</i>	Persentase <i>Percentage</i>
(1)	(2)
≤ 16	6,39
17 – 18	18,94
19 – 20	27,98
21+	46,68
Jumlah/ <i>Total</i>	100,00

Sumber Data : Survei Sosial Ekonomi Nasional (Susenas) 2018

Data Source : *National Socio Economic Survey 2018*

Tabel
Table

4.3.2

Persentase Wanita Usia 15-49 Tahun yang Berstatus Kawin Menurut Penggunaan Alat/Cara KB di Kabupaten Manggarai, 2018

Percentage of 15-49 Year Married Women Population by The Use of Tool/Method for Family Planning, 2018

Penggunaan Alat/Cara KB <i>The Use of Tool/Method for Family Planning</i>	Persentase <i>Percentage</i>
(1)	(2)
Sedang menggunakan	55,56
Tidak menggunakan lagi	11,95
Tidak pernah menggunakan	32,49
Jumlah/ <i>Total</i>	100,00

Sumber Data : Survei Sosial Ekonomi Nasional (Susenas) 2018

Data Source : National Socio Economic Survey 2018

Tabel
Table

4.3.3

Persentase Wanita Usia 15-49 Tahun yang Berstatus Kawin yang Sedang Menggunakan Alat/Cara Kontrasepsi Menurut Jenis Alat/Cara Kontrasepsi, Kabupaten Manggarai, 2018

Percentage of 15-49 Year Married Women of Manggarai Regency by Tools/Method Used For Family Planning, 2018

Alat/Cara KB yang Dipakai <i>Tools/Method Used For Family Planning</i>	Persentase <i>Percentage</i>
(1)	(2)
MOW/Tubektomi	5,30
MOP/Vasektomi	0,00
AKDR/IUD/Spiral	20,14
Suntikan KB	41,13
Susuk KB/Norplant/Alwalit	11,80
Pil KB	15,34
Kondom/Karet KB	2,68
Intravag/Kondom Wanita	0,00
Pantang Berkala	3,32
Cara Tradisional	0,29
Jumlah/Total	100,00

Sumber Data : Survei Sosial Ekonomi Nasional (Susenas) 2018

Data Source : National Socio Economic Survey 2018

Tabel
Table

4.3.4

Persentase Penduduk Wanita Usia 15-49 Tahun yang Pernah Kawin dan Jumlah Anak yang Lahir Hidup di Kabupaten Manggarai, 2017

Percentage of 15-49 Year Married Women by Total Live Birth of Manggarai Regency, 2017

Jumlah Anak yang Dilahirkan Hidup <i>Total Live Birth</i>	Persentase <i>Percentage</i>
(1)	(2)
0	7,40
1	19,31
2	21,92
3	18,10
4	16,28
5+	16,99
Rata-rata/Average	2,10

Sumber Data : Survei Sosial Ekonomi Nasional (Susenas) 2017

Data Source : National Socio Economic Survey 2017

Tabel
Table

4.3.5

Persentase Penduduk Wanita Usia 15-49 Tahun yang Pernah Kawin dan Jumlah Anak yang Masih Hidup di Kabupaten Manggarai, 2017

Percentage of 15-49 Year Married Women by Total Surviving Children of Manggarai Regency, 2017

Jumlah Anak yang Masih Hidup <i>Total Surviving Children</i>	Persentase <i>Percentage</i>
(1)	(2)
0	7,81
1	19,70
2	23,05
3	19,53
4	16,51
5+	13,40

Sumber Data : Survei Sosial Ekonomi Nasional (Susenas) 2017

Data Source : National Socio Economic Survey 2017

Tabel
Table

4.3.6

Persentase Penduduk Wanita Usia 15-49 Tahun yang Pernah Kawin dan Jumlah Anak yang Sudah Meninggal di Kabupaten Manggarai, 2017

Percentage of 15-49 Year Married Women by total dead child of Manggarai Regency, 2017

Jumlah Anak yang Sudah Meninggal <i>Total Dead Child</i>	Persentase <i>Percentage</i>
(1)	(2)
0	87,91
1	9,77
2	N/A
3	N/A
4	N/A
5+	N/A

Sumber Data : Survei Sosial Ekonomi Nasional (Susenas) 2017

Data Source : National Socio Economic Survey 2017

Tabel
Table

4.3.7

**Jumlah PUS, Target, dan Peserta KB Aktif Menurut
Jenis Kontrasepsi dan Kecamatan di Kabupaten
Manggarai, 2018**

*Total Couples of Reproductive Age, Target, and Current
Users by Kinds of Contraception and Subdistrict,
Manggarai Regency, 2018*

Kecamatan Subdistrict	PUS	Target	Peserta KB Aktif/Mix Kontrasepsi		
			IUD	MOW	MOP
(1)	(2)	(3)	(4)	(5)	(6)
01. Satar Mese	5 412	4 939	494	145	-
02. Satar Mese Barat	2 585	1 737	222	83	-
03. Satar Mese Utara	2 460	2 080	240	63	-
04. Langke Rembong	8 751	7 680	1 629	831	-
05. Ruteng	6 088	3 592	2 987	274	1
06. Wae Rii	4 610	3 449	504	251	-
07. Lelak	2 151	1 471	798	77	-
08. Rahong Utara	3 563	2 635	516	86	-
09. Cibal	4 303	3 138	294	115	-
10. Cibal Barat	2 072	1 018	75	50	-
11. Reok	3 188	1 905	220	76	-
12. Reok Barat	2 525	1 609	338	33	-
Jumlah/Total	47 708	35 253	8 317	2 084	1

Sumber Data : Dinas Pengendalian Penduduk, Keluarga Berencana, Pemberdayaan Perempuan, dan Perlindungan Anak Kabupaten Manggarai

Data Source : *Population Control, Family Planning, Women Empowerment, Child Protection Service of Manggarai*

Lanjutan Tabel
Advanced Table

4.3.7

Kecamatan Subdistrict	Peserta KB Aktif/Mix Kontrasepsi				
	Implant	Suntik	Pil	Kondom	Jumlah
(1)	(7)	(8)	(9)	(10)	(11)
01. Satar Mese	600	1 626	1 003	7	3 875
02. Satar Mese Barat	56	644	452	-	1 457
03. Satar Mese Utara	109	816	390	-	1 618
04. Langke Rembong	287	2 012	1 374	72	6 205
05. Ruteng	117	443	148	-	3 970
06. Wae Rii	1 093	1 012	264	2	3 126
07. Lelak	170	488	140	3	1 676
08. Rahong Utara	627	1 205	92	1	2 527
09. Cibal	226	2 381	23	-	3 039
10. Cibal Barat	207	1 021	28	-	1 381
11. Reok	305	957	411	4	1 973
12. Reok Barat	302	830	182	-	1 685
Jumlah/Total	4 099	13 435	4 507	89	32 532

Sumber Data : Dinas Pengendalian Penduduk, Keluarga Berencana, Pemberdayaan Perempuan, dan Perlindungan Anak Kabupaten Manggarai

Data Source : Population Control, Family Planning, Women Empowerment, Child Protection Service of Manggarai

Tabel
Table **4.3.8** **Banyaknya Klinik KB, Peserta KB PUS, dan Persentase Peserta KB Aktif Terhadap PUS, 2018**
Number of Family Planning Clinics, Reproductive Age Couples, and Current Users Percentage of Reproductive Age Couples, 2018

Kecamatan Subdistrict	Klinik KB	PUS	Target	Akseptor Aktif	% Terhadap PUS
(1)	(2)	(3)	(4)	(5)	(6)
01. Satar Mese	2	5 412	4 939	3 875	71,60
02. Satar Mese Barat	2	2 585	1 737	1 457	56,36
03. Satar Mese Utara	2	2 460	2 080	1 618	65,77
04. Langke Rembong	3	8 751	7 680	6 205	70,91
05. Ruteng	2	6 088	3 592	3 970	65,21
06. Wae Rii	3	4 610	3 449	3 126	67,81
07. Lelak	1	2 151	1 471	1 676	77,92
08. Rahong Utara	2	3 563	2 635	2 527	70,92
09. Cibal	2	4 303	3 138	3 039	70,63
10. Cibal Barat	1	2 072	1 018	1 381	66,65
11. Reok	1	3 188	1 905	1 973	61,89
12. Reok Barat	2	2 525	1 609	1 685	66,73
Jumlah/Total	23	47 708	35 253	32 532	68,19

Sumber Data : Dinas Pengendalian Penduduk, Keluarga Berencana, Pemberdayaan Perempuan, dan Perlindungan Anak Kabupaten Manggarai

Data Source : Population Control, Family Planning, Women Empowerment, Child Protection Service of Manggarai

4.4 KRIMINALITAS/*CRIME*

Tabel
Table 4.4.1

Banyaknya Kasus Kekerasan dalam Rumah Tangga (KDRT), Kekerasan Terhadap Perempuan dan Anak (KTP/Anak) yang Dilaporkan ke Kepolisian Resort Manggarai Menurut Kecamatan di Kabupaten Manggarai, 2017

Total Reported Cases Of Domestic Violence (KDRT), Violence Against Women and Child (KTP/A) to Police Resort Of Manggarai by Subdistrict in Manggarai Regency, 2017

Kecamatan <i>Subdistrict</i>	Kekerasan dalam Rumah Tangga <i>Domestic Violence</i>	Kekerasan terhadap Perempuan <i>Violence Against Women</i>	Kekerasan terhadap Anak <i>Violence Against Children</i>	Jumlah <i>Total</i>
(1)	(2)	(3)	(4)	(5)
01. Satar Mese	-	-	-	-
02. Satar Mese Barat	-	-	-	-
03. Satar Mese Utara	-	2	2	4
04. Langke Rembong	2	24	15	41
05. Ruteng	-	6	4	10
06. Wae Rii	-	2	-	2
07. Lelak	-	-	1	1
08. Rahong Utara	-	1	3	4
09. Cibal	-	-	-	-
10. Cibal Barat	-	-	-	-
11. Reok	2	1	-	3
12. Reok Barat	-	-	-	-
Manggarai	4	36	25	65

Sumber Data : Kepolisian Resor Manggarai

Data Source : Manggarai Police Resort

Tabel 4.4.2 **Banyaknya Tindak Pidana terhadap Fisik Manusia Menurut Bulan di Kabupaten Manggarai, 2017**
Total Crime Against Human Physical by Month in Manggarai Regency, 2017

Bulan <i>Month</i>	Pembunuhan <i>Homicide</i>	Perkosaan <i>Violation</i>	Pengania- yaan Ringan <i>Molestation</i>	Pengania- yaan Berat <i>Severe Abuse</i>
(1)	(2)	(3)	(4)	(5)
Januari/ <i>January</i>	-	-	14	-
Februari/ <i>February</i>	-	-	8	1
Maret/ <i>March</i>	-	-	10	-
April/ <i>April</i>	-	-	11	-
Mei/ <i>May</i>	-	-	9	-
Juni/ <i>June</i>	-	-	7	-
Juli/ <i>July</i>	-	-	11	-
Agustus/ <i>August</i>	-	-	4	-
September/ <i>September</i>	-	-	6	-
Oktober/ <i>October</i>	-	-	9	-
November/ <i>November</i>	-	-	2	-
Desember/ <i>December</i>	-	-	3	-
Manggarai	-	-	94	1

Sumber Data : Kepolisian Resor Manggarai

Data Source : Manggarai Police Resort

Tabel

Table

4.4.3

Banyaknya Terdakwa dalam Tindakan Pidana (Biasa) yang Telah Mendapat Putusan Menurut Sikap terhadap Putusan di Kabupaten Manggarai, 2018

The Number of Defendants in Criminal Actions (Ordinary) Who Has Already Got Verdict by Attitude Toward The Verdict in Manggarai Regency, 2018

Jenis Pidana Hukuman <i>Kind of Criminal Penalties</i>	Sikap Terhadap Putusan				Jumlah <i>Total</i>
	Menerima	Banding	Kasasi	Grasi	
(1)	(2)	(3)	(4)	(5)	(6)
01. Pidana mati	-	-	-	-	-
02. Seumur hidup	-	-	-	-	-
03. Pidana penjara	92	6	4	-	102
04. Pidana kurungan	-	-	-	-	-
05. Pidana percobaan	-	-	-	-	-
06. Pidana denda	-	-	-	-	-
07. Pidana tambahan	-	-	-	-	-
08. Dikembalikan pada orang tua/wali	-	-	-	-	-
09. Diserahkan pada pemerintah	-	-	-	-	-
10. Dibebaskan dari segala tuduhan	-	-	-	-	-
11. Dilepas dari tuntutan	-	-	-	-	-
12. Tahanan kota	-	-	-	-	-
Jumlah/ <i>Total</i>	92	6	4	-	102

Sumber Data : Pengadilan Negeri Ruteng

Data Source : Ruteng Court of Justice

Tabel**4.4.4****Jumlah Perkara dan Terdakwa dari Perkara yang Diselesaikan Menurut Bulan Putusan di Kabupaten Manggarai, 2018***Table**Total Cases and Defendant of The Solved Case by Month in Manggarai Regency, 2018*

Bulan Putusan	Sumir		Biasa/Tolakan		Rol/ Pelanggaran		Jumlah	
	Perkara	Terdakwa	Perkara	Terdakwa	Perkara	Terdakwa	Perkara	Terdakwa
(1)	(2)	(3)	(4)	(5)	(6)	(7)	(8)	(9)
Januari	-	-	20	20	122	122	142	142
Februari	-	-	8	11	74	74	82	85
Maret	1	1	6	10	137	137	144	148
April	-	-	13	13	113	113	126	126
Mei	-	-	7	10	70	70	77	80
Juni	-	-	9	9	86	86	95	95
Juli	-	-	5	5	-	-	5	5
Agustus	-	-	8	9	51	51	59	60
September	-	-	6	6	89	89	95	95
Oktober	1	1	1	1	96	96	98	98
November	3	6	16	16	145	145	164	167
Desember	-	-	3	5	181	181	184	186
Jumlah Total	5	8	102	115	1 164	1 164	1 271	1 287

Sumber Data : Pengadilan Negeri Ruteng

Data Source : Ruteng Court of Justice

Tabel**4.4.5**

Table

**Jumlah Perkara dan Terdakwa dalam Perkara Pidana
Termasuk Pelanggaran Lantas yang Diterima,
Diputuskan, dan Sisa Menurut Bulan Putusan di
Kabupaten Manggarai, 2018**

*Total Accepted, Decided, and Rested Cases and
Defendant of Criminality Including Traffic Violations by
Month in Manggarai Regency, 2018*

Bulan Putusan	Sisa Bulan Lalu		Yang Diterima		Yang Diselesaikan		Sisa Bulan Ini	
	Perkara	Terdak wa	Perkara	Terdak wa	Perkara	Terdak wa	Perkara	Terdak wa
(1)	(2)	(3)	(4)	(5)	(6)	(7)	(8)	(9)
Januari	-	-	142	142	123	123	19	19
Februari	19	19	82	85	82	82	19	19
Maret	19	19	144	148	151	151	12	12
April	12	12	126	126	121	121	17	17
Mei	17	17	77	80	92	92	2	2
Juni	2	2	95	95	86	86	11	11
Juli	11	11	5	5	8	8	8	8
Agustus	8	8	59	60	56	56	11	11
September	11	11	95	95	92	92	14	14
Oktober	14	14	98	98	109	109	3	3
November	3	3	164	167	156	156	11	11
Desember	11	11	184	186	195	195	-	-
Jumlah Total	127	127	1 271	1 287	1 271	1 271	127	127

Sumber Data : Pengadilan Negeri Ruteng

Data Source : Ruteng Court of Justice

Tabel
Table

4.4.6

Banyaknya Tambahannya Narapidana Berdasarkan Putusan Pengadilan di Kabupaten Manggarai Menurut Bulan, 2016-2018

Number of Additional Convict Based On Court Ruling Of Manggarai Regency, 2016-2018

Bulan <i>Month</i>	2016	2017	2018
(1)	(2)	(3)	(4)
01. Januari/ <i>January</i>	-	1	1
02. Februari/ <i>February</i>	1	2	1
03. Maret/ <i>March</i>	2	1	1
04. April/ <i>April</i>	1	-	2
05. Mei/ <i>May</i>	3	2	4
06. Juni/ <i>June</i>	9	2	1
07. Juli/ <i>July</i>	-	1	2
08. Agustus/ <i>August</i>	-	1	2
09. September/ <i>September</i>	2	11	8
10. Oktober/ <i>October</i>	2	10	5
11. November/ <i>November</i>	2	6	4
12. Desember/ <i>Desember</i>	2	3	14
Jumlah/<i>Total</i>	24	40	45

Sumber Data : Lembaga Perasyarakatan (Lapas) Ruteng

Data Source : Detention Centre of Ruteng

Tabel
Table

4.4.7

Jumlah dan Persentase Narapidana Berdasarkan Keputusan Pengadilan Menurut Jenis Kejahatan Pelanggaran dan Jenis Kelamin di Kabupaten Manggarai, 2017-2018

Number of Convict and Its Percentage Based On Court Ruling by Type of Criminality and Sex in Manggarai Regency, 2017- 2018

Jenis Kejahatan	2017				2018			
	L	P	L+P	%	L	P	L+P	%
(1)	(2)	(3)	(4)	(5)	(6)	(7)	(8)	(9)
01. Politik	-	-	-	-	-	-	-	-
02. Thd kepala negara	-	-	-	-	-	-	-	-
03. Thd ketertiban umum	-	-	-	-	-	-	-	-
04. Pembakaran/bom ikan	-	-	-	-	-	-	-	-
05. Penyipuan	-	-	-	-	-	-	-	-
06. Mata uang	-	-	-	-	-	-	-	-
07. Memalsu materi/surat	-	-	-	-	1	-	1	2
08. Kesusilaan (UU.21/22)	14	-	14	45,16	11	-	11	23,91
09. Perjudian	-	-	-	-	3	-	3	6,52
10. Penculikan	-	-	-	-	-	-	-	-
11. Pembunuhan	9	-	9	29,03	6	1	7	15,22
12. Penganiayaan	6	-	6	19,35	6	-	6	13,04
13. Pencurian	1	-	1	3,23	9	-	9	19,57
14. Perampokan	-	-	-	-	-	-	-	-
15. Memeras/ mengancam	-	-	-	-	-	-	-	-
16. Penggelapan	-	-	-	-	-	-	-	-
17. Penipuan	-	-	-	-	-	-	-	-

Sumber Data : Lembaga Perasyarakatan (Lapas) Ruteng

Data Source : Detention Centre of Ruteng

Lanjutan Tabel
Continued Table

4.4.7

Jenis Kejahatan	2017				2018			
	L	P	L+P	%	L	P	L+P	%
(1)	(2)	(3)	(4)	(5)	(6)	(7)	(8)	(9)
18. Merusak barang	-	-	-	-	-	-	-	-
19. Narkoba	-	-	-	-	2	-	2	4
20. Penadahan	-	-	-	-	-	-	-	-
21. Korupsi	1	-	1	3,23	3	-	3	7
22. <i>Trafficking</i> (perdagangan anak)	-	-	-	-	2	1	3	7
23. Ilegal logging	-	-	-	-	-	-	-	-
24. Pelanggaran	-	-	-	-	1	-	1	2
25. Kenakalan	-	-	-	-	-	-	-	-
26. Lain-lain	-	-	-	-	-	-	-	-
Jumlah/Total	31	-	31	100,00	44	2	46	100,00

Sumber Data : Lembaga Perasyarakatan (Lapas) Ruteng

Data Source : *Detention Centre of Ruteng*

4.5 AGAMA/RELIGION

Tabel 4.5.1 **Jumlah Tempat Ibadah Menurut Golongan Agama dan Kecamatan, Kabupaten Manggarai, 2018**
Table 4.5.1 *Number of Worship Place by Religion and Subdistrict, Manggarai Regency, 2018*

Kecamatan Subdistricts	Gereja Church		Masjid ²⁾ Mosque	Pura Temple	Vihara/ Klenteng Monastery	Jumlah Total
	Katolik ¹⁾ Catholic	Protestan Christian				
(1)	(2)	(3)	(4)	(5)	(6)	(7)
01. Satar Mese	21	1	7	-	-	29
02. Satar Mese Barat	24	-	4	-	-	28
03. Satar Mese Utara	6	-	-	-	-	6
04. Langke Rembong	42	8	5	1	-	56
05. Ruteng	25	1	-	-	-	26
06. Wae Rii	23	-	-	-	-	23
07. Lelak	10	-	-	-	-	10
08. Rahong Utara	19	-	-	-	-	19
09. Cibal	12	-	-	-	-	12
10. Cibal Barat	21	-	-	-	-	21
11. Reok	18	2	15	-	-	35
12. Reok Barat	11	-	2	-	-	13
Jumlah/Total	232	12	33	1	-	278

Catatan: ¹⁾ termasuk Kapela

²⁾ termasuk Musholla, Surau, Langgar

Sumber Data : Kementerian Agama Kabupaten Manggarai

Data Source : Ministry of Religious Affairs of Manggarai Regency

Tabel
Table 4.5.2

Jumlah Pemeluk Agama Menurut Golongan Agama dan Kecamatan di Kabupaten Manggarai, 2018
Number of Believer of Each Religion by Subdistrict, Manggarai Regency, 2018

Kecamatan <i>Subdistricts</i>	Kristen <i>Christian</i>		Islam <i>Moslem</i>	Hindu <i>Hinduism</i>	Budha <i>Budhism</i>	Jumlah <i>Total</i>
	Katolik <i>Catholic</i>	Protestan <i>Christian</i>				
(1)	(2)	(3)	(4)	(5)	(6)	(7)
01. Satar Mese	35 637	112	3 109	-	-	38 858
02. Satar Mese Barat	23 537	-	2 684	-	-	26 221
03. Satar Mese Utara	18 713	-	-	-	-	18 713
04. Langke Rembong	71 925	2 174	4 370	426	-	78 895
05. Ruteng	39 456	20	-	-	-	39 476
06. Wae Rii	25 731	-	-	-	-	25 731
07. Lelak	20 882	-	-	-	-	20 882
08. Rahong Utara	26 318	-	-	-	-	26 318
09. Cibal	21 591	-	-	-	-	21 591
10. Cibal Barat	23 250	-	-	-	-	23 250
11. Reok	20 686	353	12 401	-	-	33 440
12. Reok Barat	25 715	-	826	-	-	26 541
<i>Jumlah/Total</i>	353 441	2 659	23 390	426	-	379 916

Sumber Data : Kementerian Agama Kabupaten Manggarai

Data Source : Ministry of Religious Affairs of Manggarai Regency

Tabel
Table

4.5.3

Banyaknya Rohaniawan/Rohaniawati Kristen Katolik di Kabupaten Manggarai Menurut Kecamatan, 2018
Number of Catholic Churcman of Manggarai Regency by Subdistrict, 2018

Kecamatan <i>Subdistricts</i>	Uskup	Pastor	Bruder	Suster	Katekis	Diakon	Frater Top
(1)	(2)	(3)	(4)	(5)	(6)	(7)	(8)
01. Satar Mese	-	2	-	-	16	-	2
02. Satar Mese Barat	-	2	-	2	67	-	3
03. Satar Mese Utara	-	2	-	-	-	-	1
04. Langke Rembong	1	161	47	423	124	-	7
05. Ruteng	-	4	-	10	42	-	5
06. Wae Rii	-	4	-	14	16	-	4
07. Lelak	-	2	-	1	129	-	1
08. Rahong Utara	-	2	-	-	3	-	2
09. Cibal	-	5	-	-	13	-	1
10. Cibal Barat	-	2	-	-	4	-	2
11. Reok	-	4	-	3	20	-	1
12. Reok Barat	-	3	-	4	4	-	2
<i>Jumlah/Total</i>	1	193	47	457	438	-	31

Sumber Data : Kementerian Agama Kabupaten Manggarai

Data Source : Ministry of Religious Affairs of Manggarai Regency

Tabel
Table

4.5.4

Banyaknya Alim Ulama Agama Islam di Kabupaten Manggarai Menurut Kecamatan, 2018
Number of Islamic Scholar of Manggarai Regency by Subdistrict, 2018

Kecamatan <i>Subdistricts</i>	Ulama	Imam Masjid	Mubaligh	Khatib	Penyuluh Agama	Guru Ngaji
(1)	(2)	(3)	(4)	(5)	(6)	(7)
01. Satar Mese	7	4	3	6	5	5
02. Satar Mese Barat	3	14	2	21	-	2
03. Satar Mese Utara	-	-	-	-	-	-
04. Langke Rembong	26	5	14	3	14	14
05. Ruteng	-	-	-	-	3	-
06. Wae Rii	-	-	-	-	-	-
07. Lelak	-	-	-	-	-	-
08. Rahong Utara	-	-	-	-	-	-
09. Cibal	-	-	-	-	-	-
10. Cibal Barat	-	-	-	-	-	-
11. Reok	22	22	14	33	14	14
12. Reok Barat	4	4	1	6	-	1
<i>Jumlah/Total</i>	62	49	34	69	36	36

Sumber Data : Kementerian Agama Kabupaten Manggarai

Data Source : Ministry of Religious Affairs of Manggarai Regency

Tabel
Table

4.5.5

Banyaknya Jemaah Haji di Kabupaten Manggarai Menurut Kecamatan dan Jenis Kelamin, 2018
Number of Hajj by Subdistrict and Sex of Manggarai Regency, 2018

Kecamatan <i>Subdistricts</i>	Laki-laki <i>Male</i>	Perempuan <i>Female</i>	Jumlah <i>Total</i>
(1)	(2)	(3)	(4)
01. Satar Mese	1	4	5
02. Satar Mese Barat	-	-	-
03. Satar Mese Utara	-	-	-
04. Langke Rembong	3	4	7
05. Ruteng	-	-	-
06. Wae Rii	-	-	-
07. Lelak	-	-	-
08. Rahong Utara	-	-	-
09. Cibal	-	-	-
10. Cibal Barat	-	-	-
11. Reok	-	2	2
12. Reok Barat	-	-	-
Jumlah/Total	4	10	14

Sumber Data : Kementerian Agama Kabupaten Manggarai

Data Source : Ministry of Religious Affairs of Manggarai Regency

Tabel 4.5.6 Banyaknya Nikah dan Cerai Menurut Kecamatan di Kabupaten Manggarai, 2018
Number of Marriage and Divorce by Subdistrict of Manggarai Regency, 2018

Kecamatan Subdistricts	Nikah Marriage	Cerai Divorce
(1)	(2)	(3)
01. Satar Mese	14	-
02. Satar Mese Barat	-	-
03. Satar Mese Utara	-	-
04. Langke Rembong	28	-
05. Ruteng	-	-
06. Wae Rii	-	-
07. Lelak	-	-
08. Rahong Utara	-	-
09. Cibal	-	-
10. Cibal Barat	-	-
11. Reok	42	-
12. Reok Barat	-	-
Jumlah/Total	84	-

Sumber Data : Kementerian Agama Kabupaten Manggarai

Data Source : Ministry of Religious Affairs of Manggarai Regency

4.6 SOSIAL LAINNYA/OTHER SOCIAL ASPECTS

Tabel 4.6.1 **Jumlah Penyandang Cacat Menurut Jenis dan Kecamatan di Kabupaten Manggarai, 2018**
Table **Number of People with Disabilities of Manggarai Regency by Type and Subdistricts, 2018**

Kecamatan Subdistricts	Tuna Netra	Tuna Rungu Wicara	Tuna Grahita	Tuna Daksa	Cacat Ganda	Jumlah Total
(1)	(2)	(3)	(4)	(5)	(6)	(7)
01. Satar Mese	66	79	62	170	18	395
02. Satar Mese Barat	20	31	41	105	7	204
03. Satar Mese Utara	45	44	60	115	4	268
04. Langke Rembong	11	20	68	118	6	223
05. Ruteng	29	66	163	335	51	644
06. Wae Rii	64	84	74	217	2	441
07. Lelak	33	23	89	127	15	287
08. Rahong Utara	29	36	66	153	5	289
09. Cibal	50	89	93	198	26	456
10. Cibal Barat	26	39	66	115	22	268
11. Reok	34	41	40	139	12	266
12. Reok Barat	23	23	28	58	15	147
Jumlah/Total	430	575	850	1 850	183	3 888

Sumber Data : Dinas Sosial Kabupaten Manggarai
 Data Source : Social Department of Manggarai Regency

Tabel
Table

4.6.2

Banyaknya Jompo/Lanjut Usia Terlantar Menurut Jenis Kelamin dan Kecamatan di Kabupaten Manggarai, 2017-2018

Number of Elderly of Manggarai Regency by Sex and Subdistricts, 2017-2018

Kecamatan Subdistricts	2017			2018		
	Laki-laki Male	Perem- puan Female	Jumlah Total	Laki-laki Male	Perem- puan Female	Jumlah Total
(1)	(2)	(3)	(4)	(5)	(6)	(7)
01. Satar Mese	311	529	840	377	352	729
02. Satar Mese Barat	121	193	314	234	263	497
03. Satar Mese Utara	208	214	422	71	63	134
04. Langke Rembong	144	283	427	388	382	770
05. Ruteng	256	485	741	760	1 019	1 779
06. Wae Rii	89	222	311	126	199	325
07. Lelak	38	72	110	163	130	293
08. Rahong Utara	187	231	418	388	419	807
09. Cibal	157	261	418	340	400	740
10. Cibal Barat	95	111	206	312	380	692
11. Reok	155	208	363	304	461	765
12. Reok Barat	163	196	359	241	231	472
Jumlah/Total	1 924	3 005	4 929	3 704	4 299	8 003

Sumber Data : Dinas Sosial Kabupaten Manggarai

Data Source : Social Department of Manggarai Regency

Tabel
Table

4.6.3

Banyaknya Anak Terlantar Menurut Jenis Kelamin dan Kecamatan di Kabupaten Manggarai, 2017-2018
Number of Homeless Child of Manggarai Regency by Sex and Subdistricts, 2017-2018

Kecamatan Subdistricts	2017			2018		
	Laki-laki Male	Perem- puan Female	Jumlah Total	Laki-laki Male	Perem- puan Female	Jumlah Total
(1)	(2)	(3)	(4)	(5)	(6)	(7)
01. Satar Mese	46	42	88	46	41	87
02. Satar Mese Barat	27	28	55	27	27	54
03. Satar Mese Utara	23	32	55	23	31	54
04. Langke Rembong	20	18	38	20	12	32
05. Ruteng	39	21	60	39	20	59
06. Wae Rii	47	58	105	47	57	104
07. Lelak	24	14	38	24	14	38
08. Rahong Utara	48	42	90	46	42	88
09. Cibal	20	20	40	26	20	46
10. Cibal Barat	36	15	51	36	14	50
11. Reok	14	6	20	14	6	20
12. Reok Barat	4	8	12	42	8	50
Jumlah/Total	348	304	652	390	292	682

Sumber Data : Dinas Sosial Kabupaten Manggarai

Data Source : Social Department of Manggarai Regency

Tabel
Table

4.6.4

Jumlah Tenaga Kerja Sosial yang Dibina Menurut Kecamatan di Kabupaten Manggarai, 2018
Number of Guided Social Labors of Manggarai Regency by Subdistricts, 2018

Kecamatan <i>Subdistricts</i>	TKSK Aktif	TKSK Non Aktif	TKSK Satgasos PB	Jumlah Total
(1)	(2)	(3)	(4)	(5)
01. Satar Mese	1	-	-	1
02. Satar Mese Barat	1	-	-	1
03. Satar Mese Utara	1	-	-	1
04. Langke Rembong	1	-	-	1
05. Ruteng	1	-	-	1
06. Wae Rii	1	-	-	1
07. Lelak	1	-	-	1
08. Rahong Utara	1	-	-	1
09. Cibal	1	-	-	1
10. Cibal Barat	1	-	-	1
11. Reok	1	-	-	1
12. Reok Barat	1	-	-	1
Jumlah/Total	12	0	0	12

Sumber Data : Dinas Sosial Kabupaten Manggarai

Data Source : Social Department of Manggarai Regency

Tabel
Table

4.6.5

Jumlah Fasilitas Perlindungan Sosial Menurut Jenis dan Kecamatan di Kabupaten Manggarai, 2018
Number of Social Protection Facilities of Manggarai Regency by Type and Subdistricts, 2018

Kecamatan Subdistricts	Panti Asuhan	Panti Wreda/ Jompo	Panti Cacat	Panti Bina Remaja	Panti Rehabili- tasi Anak	Jumlah Total
(1)	(2)	(3)	(4)	(5)	(6)	(7)
01. Satar Mese	-	-	-	-	-	-
02. Satar Mese Barat	-	-	-	-	-	-
03. Satar Mese Utara	-	-	-	-	-	-
04. Langke Rembong	3	-	-	-	-	3
05. Ruteng	2	-	-	-	-	2
06. Wae Rii	1	-	-	-	-	1
07. Lelak	-	-	-	-	-	-
08. Rahong Utara	-	-	-	-	-	-
09. Cibal	-	-	-	-	-	-
10. Cibal Barat	-	-	-	-	-	-
11. Reok	-	-	-	-	-	-
12. Reok Barat	-	-	-	-	-	-
Jumlah/Total	6	-	-	-	-	6

Sumber Data : Dinas Sosial Kabupaten Manggarai

Data Source : Social Department of Manggarai Regency

Tabel
Table

4.6.6

Jumlah Karang Taruna Menurut Status dan Kecamatan di Kabupaten Manggarai, 2018

Number of Youth Organization of Manggarai Regency by Status and Subdistricts, 2018

Kecamatan <i>Subdistricts</i>	Status Karang Taruna		Jumlah <i>Total</i>
	Binaan/Tumbuh	Swadaya/ Berkembang	
(1)	(2)	(3)	(4)
01. Satar Mese	5	-	5
02. Satar Mese Barat	4	-	4
03. Satar Mese Utara	2	-	2
04. Langke Rembong	20	-	20
05. Ruteng	9	-	9
06. Wae Rii	14	-	14
07. Lelak	5	-	5
08. Rahong Utara	4	-	4
09. Cibal	4	-	4
10. Cibal Barat	2	-	2
11. Reok	7	-	7
12. Reok Barat	1	-	1
Jumlah/ <i>Total</i>	77	-	77

Sumber Data : Dinas Sosial Kabupaten Manggarai

Data Source : Social Department of Manggarai Regency

5.

PERTANIAN *(AGRICULTURE)*

POPULASI TERNAK BESAR/KECIL DAN UNGGAS KABUPATEN MANGGARAI, 2018



TERNAK BESAR = 33.313 EKOR



TERNAK KECIL = 50.726 EKOR



TERNAK UNGGAS = 761.997 EKOR



PENJELASAN TEKNIS

1. Di tingkat kabupaten Survei Pertanian (SP) diselenggarakan oleh BPS bekerjasama dengan Dinas Pertanian kabupaten.
2. Data pokok tanaman pangan yang dikumpulkan adalah luas panen dan produktivitas (produksi per hektar). Produksi tanaman pangan merupakan hasil perkalian antara luas panen dengan produktivitas.

Tanaman pangan mencakup padi dan palawija (jagung, kedelai, kacang tanah, ubi kayu dan ubi jalar).

3. Data lahan sawah yang dikumpulkan setiap akhir tahun meliputi:
 - a. Sawah berpengairan teknis: Sawah yang memperoleh pengairan dimana saluran pemberi terpisah dari saluran pembuang agar penyediaan dan pembagian irigasi dapat sepenuhnya diatur dan diukur dengan mudah. Jaringan seperti ini biasanya terdiri dari saluran induk, sekunder dan tersier. Saluran induk, sekunder serta bangunannya dibangun, dikuasai dan dipelihara oleh pemerintah.
 - b. Sawah berpengairan setengah teknis: Sawah berpengairan teknis tetapi pemerintah hanya menguasai bangunan penyadap untuk dapat mengatur dan mengukur

TECHNICAL NOTES

1. *In regency level, BPS conducts Agriculture Survey in cooperation with Regency Agriculture Service.*
2. *Basic data of food crops collected are total area harvested and productivity (production per hectare). Production of food crops is the multiplication of total area harvested and productivity.
Data of food crops consist of paddy and crops (maize, soybean, peanut, cassava and sweet potatoes).*
3. *Paddy field data collected regularly at the end of the year covers:*
 - a. *Paddy field with technical irrigation:
Paddy field watered by the irrigation that its inflow and outflow drain is separated simply in order to manage and measure water distribution easily. This kind of drain, in general, consists of main, secondary and tertiary drains. Main and Secondary drains including its construction are maintained by and under the authority of the government.*
 - b. *Paddy field with semi-technical irrigation:
Paddy field with technical irrigation but the government merely owns and maintains the inflow drain to manage and to*

- pemasukan air, sedangkan jaringan selanjutnya tidak diukur dan dikuasai oleh pemerintah.
- c. Sawah berpengairan sederhana:
Sawah yang memperoleh pengairan yang cara pembagian dan pembuangan airnya belum teratur, walaupun pemerintah sudah ikut membangun sebagian dari jaringan tersebut (misalnya biaya pembuatan bendungannya).
 - d. Sawah tadah hujan:
Sawah yang pengairannya tergantung pada air hujan.
 - e. Sawah pasang surut:
Sawah yang pengairannya tergantung pada air sungai yang dipengaruhi oleh pasang surutnya air laut.
 - f. Sawah lainnya:
Termasuk lahan sawah lebak, polder dan lain-lain.
5. Produksi padi mencakup padi sawah dan padi ladang. Data produksi padi dan palawija yang dikumpulkan dalam satuan gabah kering giling (padi), pipilan kering (jagung), umbi basah (ubi kayu dan ubi jalar) dan biji kering (kacang tanah dan kedelai).
6. Kawasan Hutan adalah wilayah tertentu berupa hutan, yang ditunjuk dan atau ditetapkan oleh pemerintah untuk
- measure the water. Whereas, next parts of the technical irrigation are not controlled by the government.*
- c. *Paddy field with traditional Irrigation:*
Paddy field watered by the irrigation that its inflow and outflow drains have not been properly managed even though the government has involved in the construction of the drain (for instance funding the construction of the dam).
 - d. *Rainfed paddy field:*
Paddy field which solely relies on rainfall.
 - e. *Tidal change paddy field:*
Paddy field which relies on river's water that is affected by tidal change of the sea.
 - f. *Other paddy fields:*
Including 'lebak' (natural swampy area) paddy field, polder and so on.
5. *The production of paddy includes wetland and dry land paddies. Data of paddy production collected are in form of dried un-hulled paddy, dry seed of maize, fresh tuber of cassava and sweet potatoes and dry un-shelled soybean and peanut.*
6. *Forest area is a specific territory of forest determined and or established by the government to maintain it as a permanent forest. The importance*

mempertahankan keberadaannya sebagai hutan tetap. Hal ini untuk menjamin kepastian hukum status kawasan hutan, letak batas dan luas suatu wilayah tertentu yang sudah ditunjuk menjadi kawasan hutan tetap.

Kawasan hutan Indonesia ditetapkan oleh Menteri Kehutanan dalam bentuk Surat Keputusan Menteri Kehutanan tentang Penunjukan Kawasan Hutan dan Perairan Provinsi. Penunjukan ini disusun berdasarkan hasil pemadu serasian antara Rencana Tata Ruang Wilayah Provinsi (RTRWP) dengan Tata Guna Hutan Kesepakatan (TGHK).

Penunjukan kawasan hutan mencakup kawasan perairan yang menjadi bagian dari Kawasan Suaka Alam (KSA) dan Kawasan Pelestarian Alam (KPA).

7. Kawasan Suaka Alam (KSA) adalah kawasan dengan ciri khas tertentu, baik di darat maupun di perairan. Fungsi pokoknya adalah sebagai kawasan pengawetan keanekaragaman tumbuhan dan satwa serta ekosistemnya. Selain itu juga berfungsi sebagai wilayah sistem penyangga kehidupan.
8. Kawasan Pelestarian Alam (KPA) adalah kawasan dengan ciri khas tertentu, baik di darat maupun perairan. Fungsi pokoknya adalah melindungi sistem penyangga kehidupan, mempertahankan

of this policy is to ensure its legitimation on forest area status, boundary and total area of a territory that has been established as permanent forest area.

Forest area, in Indonesia, is established by Ministry of Forestry in the Decree of Ministry of Forestry on the Designation of Provincial Forest Area and Inland Water, Coastal and Marine Ecosystem. This designation is based on the result of the integration and harmonization of Provincial Spatial Planning (called RTRWP on Rencana Tata Ruang Wilayah Provinsi) and Land Forest Use by Consensus (called TGHK on Tata Guna Hutan Kesepakatan).

The designation of forest area also includes aquatic areas that are parts of Nature Reserve and Nature Conservation areas.

7. *Nature reserve is the area with specific characteristic both in land area and aquatic area. Its main function is to preserve the biodiversity of plants and animals as well as their ecosystem. Besides, it also serves as the area for life support system.*
8. *Nature Conservation Area is the area with specific characteristic of both in land area and aquatic areas. Its main function is to protect life support system, preserve the biodiversity of*

keanekaragaman jenis tumbuhan dan satwa, serta memanfaatkan secara lestari sumber daya alam hayati dan ekosistemnya.

9. Berdasarkan Undang-Undang No. 41 Tahun 1999 tentang Kehutanan, kawasan hutan dibagi ke dalam kelompok Hutan Konservasi, Hutan Lindung, dan Hutan Produksi dengan pengertian sebagai berikut:

- a. Hutan Konservasi adalah kawasan hutan dengan ciri khas tertentu yang mempunyai fungsi pokok mempertahankan keanekaragaman tumbuhan dan satwa serta ekosistemnya.
- b. Hutan Lindung adalah kawasan hutan yang mempunyai fungsi pokok melindungi sistem penyangga kehidupan yang mengatur tata air, mencegah banjir, mengendalikan erosi, mencegah intrusi air laut, dan memelihara kesuburan tanah.
- c. Hutan Produksi adalah kawasan hutan yang mempunyai fungsi pokok memproduksi hasil hutan. Hutan produksi terdiri dari Hutan Produksi Tetap (HP), Hutan Produksi Terbatas (HPT), dan Hutan Produksi yang dapat dikonversi.

10. Hutan konservasi terdiri dari:

- a. Kawasan suaka alam yang berupa Cagar Alam (CA) dan Suaka Margasatwa (SM)
- b. Kawasan pelestarian alam yang berupa Taman Nasional (TN), Taman Hutan Raya (THR), dan

plants and animals and also to provide a sustainable utilization of natural resources and their ecosystem.

9. *According to Forestry Act No. 41, 1999, forest area is divided into groups of Conservation Forest, Protection Forest, and Production Forest which are defined as follows:*

- a. *Conservation Forest is forest area with specific characteristic which main function is to preserve the biodiversity of plants and animals as well as their ecosystem.*
- b. *Protection Forest is forest area which main function is to protect life support system that manages hydrological system, prevents flood, controls erosion, prevents sea water intrusion, and to maintain soil fertility.*
- c. *Production Forest is forest area which function is to produce forest product. Production forest is classified into Permanent Production Forest, Limited Production Forest and Convertible Production Forest.*

10. *Conservation forest is divided into:*

- a. *Nature reserve area which includes Strict Nature Reserve and Wildlife Reserve*
- b. *Nature conservation area which includes National Park, Grand*

Taman Wisata Alam (TWA)
c. Taman Buru

*Forest Park, and Nature
Recreation Park*

c. Hunting Park

11. Taman Buru adalah kawasan hutan yang ditetapkan sebagai tempat wisata berburu.

11. Hunting Park is forest area which is established as a recreational hunting area.

12. Lahan Kritis adalah lahan yang telah sangat rusak karena kehilangan penutupan vegetasinya, sehingga kehilangan atau berkurang fungsinya sebagai penahan air, pengendali erosi, siklus hara, pengatur iklim mikro dan retensi karbon. Berdasarkan kondisi vegetasinya, kondisi lahan dapat diklasifikasikan sebagai sangat kritis, kritis, agak kritis, potensial kritis dan kondisi normal.

12. Critical Land refers to the area severely damaged due to the loss of its vegetation cover. This results in the loss or deficiency of soil's functions as water holding, erosion control, nutrient cycle, microclimate control, and carbon retention. According to vegetation condition, land condition is classified into severely critical, critical, relatively critical, potential to be critical, and normal condition.

13. Semua data pertanian diperoleh dari dinas terkait.

13. All agriculture data are collected from related institutions.

Gambar 5.1 Persentase Produksi Komoditas Perkebunan di Kabupaten Manggarai, 2018
Percentage of Plantation Production in Manggarai Regency, 2018

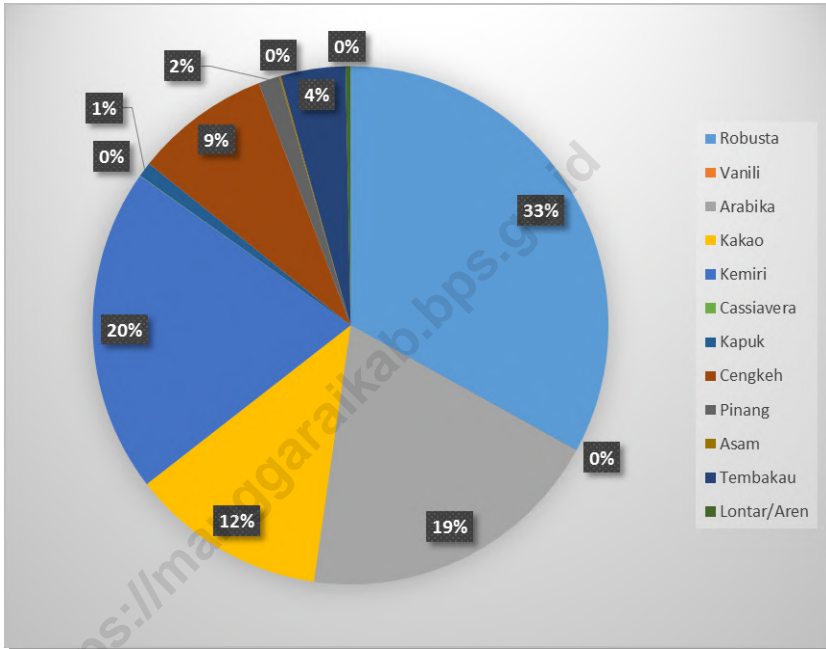

Sumber Data : Dinas Pertanian Kabupaten Manggarai
Data Source : Manggarai Regional Office of Agriculture

Gambar 5.2 Populasi Ternak Sapi Menurut Kecamatan, Kabupaten Manggarai, 2018
Picture Cow Population by Subdistricts, Manggarai Regency, 2018

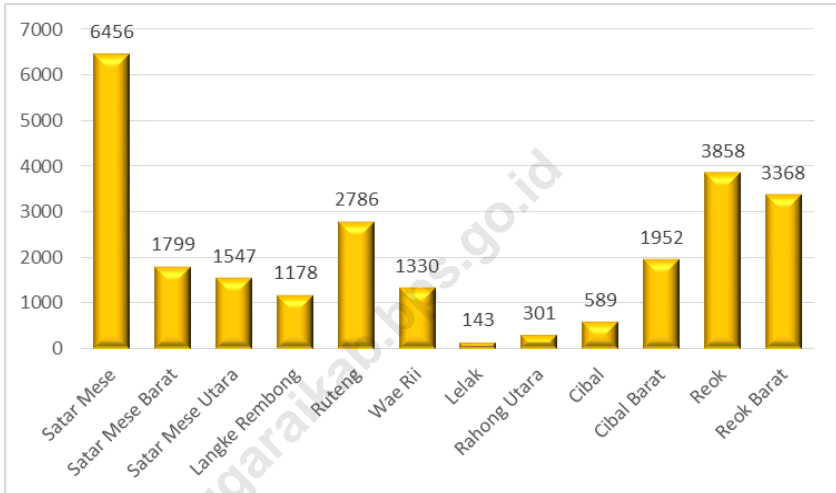

Sumber Data : Dinas Peternakan Kabupaten Manggarai

Data Source : Livestock Department of Manggarai Regency

5.1 TANAMAN PANGAN/*FOOD CROPS*

Tabel 5.1.1 Luas Panen, Rata-rata Hasil, dan Produksi Padi Menurut Kecamatan, Kabupaten Manggarai, 2018
Harvested Area, Yield Rate, and Production of Paddy by Subdistricts, Manggarai Regency, 2018

Kecamatan <i>Subdistricts</i>	Luas Tanam <i>Planted Area (Ha)</i>	Luas Panen <i>Harvested Area (Ha)</i>	Rata-rata Hasil <i>Yield Rate (Ton/Ha)</i>	Produksi <i>Production (Ton)</i>	Beras <i>Rice (Ton)</i>
(1)	(2)	(3)	(4)	(5)	(6)
01. Satar Mese	6 624	6 624	5,30	34 254	13 701,6
02. Satar Mese Barat	3 485	3 485	5,31	18 505	7 402,0
03. Satar Mese Utara	815	815	5,17	4 191	1 676,4
04. Langke Rembong	1 377	1 377	4,88	6 720	2 688,0
05. Ruteng	3 127	4 600	5,02	15 698	6 279,2
06. Wae Rii	1 563	1 563	4,50	7 034	2 813,6
07. Lelak	1 394	1 394	4,87	6 789	2 715,6
08. Rahong Utara	1 033	1 033	4,26	4 401	1 760,4
09. Cibal	1 451	1 451	4,57	6 417	2 566,8
10. Cibal Barat	1 163	1 163	4,70	5 429	2 171,6
11. Reok	1 376	1 376	5,30	5 933	2 373,2
12. Reok Barat	2 068	2 068	5,29	9 503	3 801,2
Manggarai	25 476	26 949	5,05	124 874	49 949,6

Sumber Data : Dinas Pertanian Kabupaten Manggarai
 Data Source : Manggarai Regional Office of Agriculture

Tabel 5.1.2 Luas Panen, Rata-rata Hasil, dan Produksi Padi Sawah Menurut Kecamatan, Kabupaten Manggarai, 2018
Harvested Area, Yield Rate, and Production of Wetland Paddy by Subdistricts, Manggarai Regency, 2018

Kecamatan Subdistricts	Luas Tanam <i>Planted Area (Ha)</i>	Luas Panen <i>Harvested Area (Ha)</i>	Rata-rata Hasil <i>Yield Rate (Ton/Ha)</i>	Produksi <i>Production (Ton)</i>	Beras <i>Rice (Ton)</i>
(1)	(2)	(3)	(4)	(5)	(6)
01. Satar Mese	6 463	6 463	5,30	34 254	13 701,6
02. Satar Mese Barat	3 485	3 485	5,31	18 503	7 401,2
03. Satar Mese Utara	807	807	5,17	4 172	1 668,8
04. Langke Rembong	1 377	1 377	4,88	6 720	2 688,0
05. Ruteng	3 127	3 127	5,01	15 698	6 279,2
06. Wae Rii	1 563	1 563	4,50	7 034	2 813,6
07. Lelak	1 394	1 394	4,87	6 789	2 715,6
08. Rahong Utara	1 028	1 028	4,26	4 401	1 760,4
09. Cibal	1 325	1 325	4,57	6 055	2 422,0
10. Cibal Barat	1 148	1 148	4,70	5 396	2 158,4
11. Reok	832	832	5,30	4 410	1 764,0
12. Reok Barat	1 454	1 454	5,29	7 692	3 076,8
Manggarai	24 003	24 003	4,93	121 124	48 449,6

Sumber Data : Dinas Pertanian Kabupaten Manggarai

Data Source : Manggarai Regional Office of Agriculture

Tabel 5.1.3 **Luas Panen, Rata-rata Hasil, dan Produksi Padi Ladang Menurut Kecamatan, Kabupaten Manggarai, 2018**
Harvested Area, Yield Rate, and Production of Dryland Paddy by Subdistricts, Manggarai Regency, 2018

Kecamatan Subdistricts	Luas Tanam Planted Area (Ha)	Luas Panen Harvested Area (Ha)	Rata-rata Hasil Yield Rate (Ton/Ha)	Produksi Production (Ton)	Beras Rice (Ton)
(1)	(2)	(3)	(4)	(5)	(6)
01. Satar Mese	161	161	-	-	-
02. Satar Mese Barat	-	-	-	-	-
03. Satar Mese Utara	8	8	2,34	19	-
04. Langke Rembong	-	-	-	-	-
05. Ruteng	1 473	1 473	-	-	-
06. Wae Rii	-	-	-	-	-
07. Lelak	-	-	-	-	-
08. Rahong Utara	5	5	-	-	-
09. Cibal	126	126	2,87	362	-
10. Cibal Barat	15	15	2,23	33	-
11. Reok	544	544	2,80	1 523	-
12. Reok Barat	614	614	2,95	1 811	-
Manggarai	2 946	2 946	2,63	3 748	-

Sumber Data : Dinas Pertanian Kabupaten Manggarai
 Data Source : Manggarai Regional Office of Agriculture

Tabel 5.1.4 Luas Panen, Rata-rata Hasil, dan Produksi Jagung Menurut Kecamatan, Kabupaten Manggarai, 2018
Harvested Area, Yield Rate, and Production of Maize by Subdistricts, Manggarai Regency, 2018

Kecamatan Subdistricts	Luas Tanam Planted Area (Ha)	Luas Panen Harvested Area (Ha)	Rata-rata Hasil Yield Rate (Ton/Ha)	Produksi Production (Ton)
(1)	(2)	(3)	(4)	(5)
01. Satar Mese	410	410	2,87	1 177
02. Satar Mese Barat	106	106	2,76	293
03. Satar Mese Utara	771	771	2,60	2 005
04. Langke Rembong	27	27	2,60	70
05. Ruteng	441	441	3,01	1 327
06. Wae Rii	524	524	2,58	1 352
07. Lelak	242	242	2,53	612
08. Rahong Utara	327	327	2,53	827
09. Cibal	231	231	2,54	587
10. Cibal Barat	273	273	2,46	672
11. Reok	285	285	2,27	932
12. Reok Barat	772	772	3,25	2 509
Manggarai	4 409	4 409	2,80	12 363

Sumber Data : Dinas Pertanian Kabupaten Manggarai

Data Source : Manggarai Regional Office of Agriculture

Tabel
Table

5.1.5

Luas Panen, Rata-rata Hasil, dan Produksi Ubi Kayu Menurut Kecamatan, Kabupaten Manggarai, 2018
Harvested Area, Yield Rate, and Production of Cassava by Subdistricts, Manggarai Regency, 2018

Kecamatan <i>Subdistricts</i>	Luas Tanam <i>Planted Area</i> <i>(Ha)</i>	Luas Panen <i>Harvested</i> <i>Area (Ha)</i>	Rata-rata Hasil <i>Yield Rate</i> <i>(Ton/Ha)</i>	Produksi <i>Production</i> <i>(Ton)</i>
(1)	(2)	(3)	(4)	(5)
01. Satar Mese	7	9	8,10	73
02. Satar Mese Barat	18	33	8,12	268
03. Satar Mese Utara	11	258	8,15	2 103
04. Langke Rembong	16	20	7,00	140
05. Ruteng	7	66	8,04	531
06. Wae Rii	100	128	7,20	922
07. Lelak	10	59	7,32	432
08. Rahong Utara	18	13	8,04	104
09. Cibal	15	13	8,00	104
10. Cibal Barat	-	14	8,00	112
11. Reok	59	112	8,10	907
12. Reok Barat	250	186	8,15	1 516
Manggarai	511	911	7,92	7 212

Sumber Data : Dinas Pertanian Kabupaten Manggarai

Data Source : Manggarai Regional Office of Agriculture

Tabel 5.1.6 Luas Panen, Rata-rata Hasil, dan Produksi Ubi Jalar Menurut Kecamatan, Kabupaten Manggarai, 2018
Harvested Area, Yield Rate, and Production of Sweet Potato by Subdistricts, Manggarai Regency, 2018

Kecamatan Subdistricts	Luas Tanam Planted Area (Ha)	Luas Panen Harvested Area (Ha)	Rata-rata Hasil Yield Rate (Ton/Ha)	Produksi Production (Ton)
(1)	(2)	(3)	(4)	(5)
01. Satar Mese	4	3	3,84	12
02. Satar Mese Barat	2	15	3,83	57
03. Satar Mese Utara	11	14	3,80	53
04. Langke Rembong	7	14	3,79	53
05. Ruteng	-	1	3,86	4
06. Wae Rii	75	93	3,82	355
07. Lelak	10	5	3,80	19
08. Rahong Utara	4	6	3,78	23
09. Cibal	10	12	3,78	45
10. Cibal Barat	5	2	3,79	8
11. Reok	7	-	-	-
12. Reok Barat	122	55	3,81	210
Manggarai	257	220	3,81	839

Sumber Data : Dinas Pertanian Kabupaten Manggarai

Data Source : Manggarai Regional Office of Agriculture

Tabel
Table 5.1.7

Luas Panen, Rata-rata Hasil, dan Produksi Kacang Tanah Menurut Kecamatan, Kabupaten Manggarai, 2018

Harvested Area, Yield Rate, and Production of Peanut by Subdistricts, Manggarai Regency, 2018

Kecamatan <i>Subdistricts</i>	Luas Tanam <i>Planted Area</i> (Ha)	Luas Panen <i>Harvested Area</i> (Ha)	Rata-rata Hasil <i>Yield Rate</i> (Ton/Ha)	Produksi <i>Production</i> (Ton)
(1)	(2)	(3)	(4)	(5)
01. Satar Mese	10	10	1,20	12
02. Satar Mese Barat	15	15	1,18	18
03. Satar Mese Utara	-	-	-	-
04. Langke Rembong	-	-	-	-
05. Ruteng	177	177	1,23	218
06. Wae Rii	-	-	-	-
07. Lelak	-	-	-	-
08. Rahong Utara	5	5	1,18	6
09. Cibal	10	10	1,19	12
10. Cibal Barat	-	-	-	-
11. Reok	-	-	-	-
12. Reok Barat	-	-	-	-
Manggarai	217	217	1,22	266

Sumber Data : Dinas Pertanian Kabupaten Manggarai

Data Source : Manggarai Regional Office of Agriculture

Tabel
Table 5.1.8

Luas Panen, Rata-rata Hasil, dan Produksi Kacang Kedelai Menurut Kecamatan, Kabupaten Manggarai, 2018

Harvested Area, Yield Rate, and Production of Soybeans by Subdistricts, Manggarai Regency, 2018

Kecamatan <i>Subdistricts</i>	Luas Tanam <i>Planted Area</i> <i>(Ha)</i>	Luas Panen <i>Harvested</i> <i>Area (Ha)</i>	Rata-rata Hasil <i>Yield Rate</i> <i>(Ton/Ha)</i>	Produksi <i>Production</i> <i>(Ton)</i>
(1)	(2)	(3)	(4)	(5)
01. Satar Mese	400	400	1,24	496
02. Satar Mese Barat	189	189	1,22	231
03. Satar Mese Utara	-	-	-	-
04. Langke Rembong	-	-	-	-
05. Ruteng	-	-	-	-
06. Wae Rii	60	60	-	-
07. Lelak	106	106	1,20	127
08. Rahong Utara	268	268	1,23	330
09. Cibal	212	212	1,20	254
10. Cibal Barat	414	414	1,20	497
11. Reok	20	20	1,23	25
12. Reok Barat	756	756	1,26	953
Manggarai	2 425	2 425	1,20	2 913

Sumber Data : Dinas Pertanian Kabupaten Manggarai

Data Source : Manggarai Regional Office of Agriculture

Tabel 5.1.9 **Luas Panen, Rata-rata Hasil, dan Produksi Kacang Hijau Menurut Kecamatan, Kabupaten Manggarai, 2018**
Table 5.1.9 *Harvested Area, Yield Rate, and Production of Green Peas by Subdistricts, Manggarai Regency, 2018*

Kecamatan Subdistricts	Luas Tanam Planted Area (Ha)	Luas Panen Harvested Area (Ha)	Rata-rata Hasil Yield Rate (Ton/Ha)	Produksi Production (Ton)
(1)	(2)	(3)	(4)	(5)
01. Satar Mese	34	34	1,21	41
02. Satar Mese Barat	77	77	1,22	94
03. Satar Mese Utara	100	100	1,21	121
04. Langke Rembong	-	-	-	-
05. Ruteng	-	-	-	-
06. Wae Rii	-	-	-	-
07. Lelak	-	-	-	-
08. Rahong Utara	1	1	1,15	1
09. Cibal	5	5	1,17	6
10. Cibal Barat	7	7	1,16	8
11. Reok	13	13	1,41	18
12. Reok Barat	93	93	1,26	117
Manggarai	330	330	1,23	406

Sumber Data : Dinas Pertanian Kabupaten Manggarai
 Data Source : Manggarai Regional Office of Agriculture

Tabel 5.1.10 **Luas Lahan Sawah Menurut Jenis Pengairan dan Kecamatan, Kabupaten Manggarai, 2018**
Table 5.1.10 *Wetland Area by Type of Irrigation and Subdistricts, Manggarai Regency, 2018*

(Ha)

Kecamatan Subdistricts	Irigasi Teknis Technical Irrigation	Irigasi Setengah Teknis Semi Technical Irrigation	Irigasi Sederhana Primitive Irrigation	Irigasi Desa/Non PU Non Irrigation	Tadah Hujan Cistern Irrigation	Pasang Surut	Jumlah Total
(1)	(2)	(3)	(4)	(5)	(6)	(7)	(8)
01. Satar Mese	-	1 948	-	187	1 150	-	3 285
02. Satar Mese Barat	1 223	-	270	337	-	-	1 830
03. Satar Mese Utara	-	321	70	-	20	-	411
04. Langke Rembong	-	736	-	-	-	-	736
05. Ruteng	-	1 468	-	-	250	-	1 718
06. Wae Rii	-	571	74	-	535	-	1 180
07. Lelak	-	137	-	-	689	-	826
08. Rahong Utara	-	460	150	-	70	-	680
09. Cibal	-	88	-	-	721	-	809
10. Cibal Barat	-	200	70	-	250	-	520
11. Reok	63	255	-	-	231	-	549
12. Reok Barat	177	-	356	200	564	25	1 322
Manggarai	1 463	6 184	990	724	4 480	25	13 866

Sumber Data : Dinas Pertanian Kabupaten Manggarai

Data Source : Manggarai Regional Office of Agriculture

Tabel 5.1.11 Luas Lahan Kering Menurut Penggunaan dan Kecamatan, Kabupaten Manggarai, 2018
Dryland Area by Kind of Utilization and Subdistricts, Manggarai, Regency, 2018

(Ha)

Kecamatan Subdistricts	Lahan Tegal/ Kebun Dryland Garden	Lahan Ladang/ Huma Dry Agriculture	Perkebunan Plantation	Hutan Rakyat Private Wood Land	Lahan Pengembalaan/ Padang Rumput Meadow
(1)	(2)	(3)	(4)	(5)	(6)
01. Satar Mese	7 127	1 218	536	400	-
02. Satar Mese Barat	907	2 052	790	240	380
03. Satar Mese Utara	815	905	310	60	620
04. Langke Rembong	-	72	658	1 000	-
05. Ruteng	317	3 213	50	112	15
06. Wae Rii	881	156	1 397	1 067	51
07. Lelak	458	20	908	385	-
08. Rahong Utara	1 310	1 500	2 635	80	-
09. Cibal	368	1 000	476	1 674	1 492
10. Cibal Barat	105	947	1 107	25	-
11. Reok	2 722	958	1 132	3 515	9 591
12. Reok Barat	3 805	3 611	-	3 879	3 754
<i>Jumlah/Total</i>	18 815	15 652	9 999	12 437	15 903

Sumber Data : Dinas Pertanian Kabupaten Manggarai
 Data Source : Manggarai Regional Office of Agriculture

Lanjutan Tabel
Continued Table **5.1.11**

(Ha)

Kecamatan <i>Subdistricts</i>	Perkebunan Negara/ Swasta/ Hutan Negara <i>State</i>	Lahan Semen- tara Tidak Diusahakan <i>Temporary Follow Land</i>	Lainnya (Tambak, kolam, empang) <i>Others Coastal and Fresh Water Pond</i>	Jumlah <i>Total</i>
(1)	(7)	(8)	(9)	(10)
01. Satar Mese	5 006	377	1 190	15 854
02. Satar Mese Barat	85	13 198	23	17 675
03. Satar Mese Utara	195	5 328	-	8 233
04. Langke Rembong	1 283	292	338	3 643
05. Ruteng	100	-	415	4 222
06. Wae Rii	35	142	28	3 757
07. Lelak	-	1 166	205	3 142
08. Rahong Utara	-	735	220	6 480
09. Cibal	800	395	166	6 371
10. Cibal Barat	-	-	-	2 184
11. Reok	-	2 980	37	20 935
12. Reok Barat	2 480	3 253	-	20 782
Jumlah/Total	9 984	27 866	2 622	113 278

Sumber Data : Dinas Pertanian Kabupaten Manggarai

Data Source : Manggarai Regional Office of Agriculture

5.2 HORTIKULTURA/HORTICULTURE

Tabel 5.2.1 **Produksi Sayur-sayuran Menurut Jenis Sayur dan Kecamatan di Kabupaten Manggarai (kuintal), 2018**
Vegetables Production by Kind of Vegetables and Subdistricts of Manggarai Regency (quintal), 2018

Kecamatan <i>Subdistricts</i>	Jenis Sayur <i>Kind of Vegetable</i>				
	Bawang Merah <i>Red Onion</i>	Bawang Putih <i>Garlic</i>	Bawang Daun <i>Leek</i>	Labu Siam <i>Chayote</i>	Kol/Kubis <i>Cabbage</i>
(1)	(2)	(3)	(4)	(5)	(6)
01. Satar Mese	-	-	-	-	15
02. Satar Mese Barat	-	-	-	-	15
03. Satar Mese Utara	-	-	-	-	15
04. Langke Rembong	-	-	-	56	875
05. Ruteng	-	-	-	56	315
06. Wae Rii	-	-	-	-	140
07. Lelak	-	-	-	-	35
08. Rahong Utara	-	-	-	-	315
09. Cibal	-	-	-	-	60
10. Cibal Barat	-	-	-	-	15
11. Reok	17 340	-	-	-	60
12. Reok Barat	15	-	-	-	15
Manggarai	17 355	-	-	112	1 875

Sumber Data : Dinas Pertanian Kabupaten Manggarai
 Data Source : Manggarai Regional Office of Agriculture

Lanjutan Tabel
Continued Table **5.2.1**

Kecamatan <i>Subdistricts</i>	Jenis Sayur <i>Kind of Vegetable</i>				
	Sawi <i>Mustard Green</i>	Wortel <i>Carrot</i>	Kacang Panjang <i>Long Beans</i>	Cabai Besar <i>Chili Pepper</i>	Cabai Rawit <i>Chili</i>
(1)	(7)	(8)	(9)	(10)	(11)
01. Satar Mese	15	15	15	3 200	1 800
02. Satar Mese Barat	15	15	-	1 800	800
03. Satar Mese Utara	15	15	-	800	200
04. Langke Rembong	875	540	60	7 200	5 000
05. Ruteng	1 215	1 215	60	2 400	7 200
06. Wae Rii	560	560	15	2 000	3 200
07. Lelak	135	360	15	3 200	3 200
08. Rahong Utara	315	315	15	3 200	1 800
09. Cibai	135	60	15	3 200	800
10. Cibai Barat	15	15	-	1 800	800
11. Reok	135	60	-	3 200	3 200
12. Reok Barat	15	15	-	3 200	400
Manggarai	3 445	3 185	195	35 200	28 400

Sumber Data : Dinas Pertanian Kabupaten Manggarai

Data Source : Manggarai Regional Office of Agriculture

Lanjutan Tabel
Continued Table

5.2.1

Kecamatan <i>Subdistricts</i>	Jenis Sayur <i>Kind of Vegetable</i>				
	Terong <i>Eggplant</i>	Buncis <i>Bean</i>	Ketimun <i>Cucumber</i>	Kangkung <i>Water Spinach</i>	Bayam <i>Spinach</i>
(1)	(12)	(13)	(14)	(15)	(16)
01. Satar Mese	15	15	-	-	-
02. Satar Mese Barat	-	-	-	-	-
03. Satar Mese Utara	-	15	-	-	-
04. Langke Rembong	135	15	15	15	15
05. Ruteng	135	15	15	15	15
06. Wae Rii	15	15	15	15	-
07. Lelak	15	15	15	-	-
08. Rahong Utara	15	15	15	-	-
09. Cibal	15	15	15	-	-
10. Cibal Barat	15	15	15	-	-
11. Reok	15	15	15	-	-
12. Reok Barat	15	15	15	-	-
Manggarai	390	165	135	45	30

Sumber Data : Dinas Pertanian Kabupaten Manggarai

Data Source : Manggarai Regional Office of Agriculture

Lanjutan Tabel 5.2.1
Continued Table

Kecamatan Subdistricts	Jenis Sayur Kind of Vegetable				
	Kentang Potato	Kembang Kol Cauliflower	Lobak Radish	Kacang Merah Red Beans	Tomat Tomato
(1)	(17)	(18)	(19)	(20)	(21)
01. Satar Mese	-	-	-	60	135
02. Satar Mese Barat	-	-	-	15	30
03. Satar Mese Utara	-	-	-	15	15
04. Langke Rembong	-	15	15	15	540
05. Ruteng	15	15	15	60	240
06. Wae Rii	15	15	-	60	540
07. Lelak	-	15	-	135	375
08. Rahong Utara	-	15	-	60	135
09. Cibal	-	-	-	60	135
10. Cibal Barat	-	-	-	15	15
11. Reok	-	-	-	60	15
12. Reok Barat	-	-	-	60	15
Manggarai	30	75	30	615	2 190

Sumber Data : Dinas Pertanian Kabupaten Manggarai

Data Source : Manggarai Regional Office of Agriculture

Tabel
Table **5.2.2**

Luas Panen Sayur-sayuran Menurut Jenis Sayur dan Kecamatan di Kabupaten Manggarai (hektar), 2018
Harvested Area of Vegetables by Kind of Vegetables and Subdistricts of Manggarai Regency (hectare), 2018

Kecamatan <i>Subdistricts</i>	Jenis Sayur <i>Kind of Vegetable</i>				
	Bawang Merah <i>Red Onion</i>	Bawang Putih <i>Garlic</i>	Bawang Daun <i>Leek</i>	Labu Siam <i>Chayote</i>	Kol/Kubis <i>Cabbage</i>
(1)	(2)	(3)	(4)	(5)	(6)
01. Satar Mese	3	-	-	-	1
02. Satar Mese Barat	-	-	-	-	1
03. Satar Mese Utara	-	-	-	-	1
04. Langke Rembong	-	-	-	1	5
05. Ruteng	-	-	-	1	3
06. Wae Rii	-	-	-	-	2
07. Lelak	-	-	-	-	1
08. Rahong Utara	-	-	-	-	3
09. Cibal	-	-	-	-	2
10. Cibal Barat	-	-	-	-	1
11. Reok	34	-	-	-	2
12. Reok Barat	1	-	-	-	1
Manggarai	38	-	-	2	23

Sumber Data : Dinas Pertanian melalui Survei Pertanian Hortikultura

Data Source : Manggarai Regional Office of Agriculture via Horticulture Survey

Lanjutan Tabel
Continued Table **5.2.2**

Kecamatan Subdistricts	Jenis Sayur Kind of Vegetable				
	Sawi Mustard Green	Wortel Carrot	Kacang Panjang Long Beans	Cabai Besar Chili Pepper	Cabai Rawit Chili
(1)	(7)	(8)	(9)	(10)	(11)
01. Satar Mese	1	1	1	4	3
02. Satar Mese Barat	1	1	-	3	2
03. Satar Mese Utara	1	1	-	2	1
04. Langke Rembong	5	6	2	6	5
05. Ruteng	9	9	2	6	6
06. Wae Rii	4	4	1	5	4
07. Lelak	3	4	1	4	4
08. Rahong Utara	3	3	1	4	3
09. Cibai	3	2	1	4	2
10. Cibai Barat	1	1	-	3	2
11. Reok	3	2	-	4	4
12. Reok Barat	1	1	-	4	2
Manggarai	35	35	9	49	38

Sumber Data : Dinas Pertanian melalui Survei Pertanian Hortikultura

Data Source : Manggarai Regional Office of Agriculture via Horticulture Survey

Lanjutan Tabel 5.2.2
Continued Table

Kecamatan <i>Subdistricts</i>	Jenis Sayur <i>Kind of Vegetable</i>				
	Terong <i>Eggplant</i>	Buncis <i>Bean</i>	Ketimun <i>Cucumber</i>	Kangkung <i>Water Spinach</i>	Bayam <i>Spinach</i>
(1)	(12)	(13)	(14)	(15)	(16)
01. Satar Mese	1	1	-	-	-
02. Satar Mese Barat	1	-	-	-	-
03. Satar Mese Utara	-	1	-	-	-
04. Langke Rembong	3	1	1	1	1
05. Ruteng	3	1	1	1	1
06. Wae Rii	1	1	1	1	-
07. Lelak	1	1	1	-	-
08. Rahong Utara	1	1	1	-	-
09. Cibal	1	1	1	-	-
10. Cibal Barat	1	1	1	-	-
11. Reok	1	1	1	-	-
12. Reok Barat	1	1	1	-	-
Manggarai	15	11	9	3	2

Sumber Data : Dinas Pertanian *melalui* Survei Pertanian Hortikultura

Data Source : Manggarai Regional Office of Agriculture via Horticulture Survey

Lanjutan Tabel
Continued Table **5.2.2**

Kecamatan Subdistricts	Jenis Sayur Kind of Vegetable				
	Kentang Potato	Kembang Kol Cauliflower	Lobak Radish	Kacang Merah Red Beans	Tomat Tomato
(1)	(17)	(18)	(19)	(20)	(21)
01. Satar Mese	-	-	-	2	3
02. Satar Mese Barat	-	-	-	1	2
03. Satar Mese Utara	-	-	-	1	1
04. Langke Rembong	-	1	1	1	6
05. Ruteng	1	1	1	2	4
06. Wae Rii	1	1	-	2	6
07. Lelak	-	1	-	3	5
08. Rahong Utara	-	1	-	2	3
09. Cibal	-	-	-	2	3
10. Cibal Barat	-	-	-	1	1
11. Reok	-	-	-	2	1
12. Reok Barat	-	-	-	2	1
Manggarai	2	5	2	21	36

Sumber Data : Dinas Pertanian melalui Survei Pertanian Hortikultura

Data Source : Manggarai Regional Office of Agriculture via Horticulture Survey

Tabel 5.2.3 **Produksi Buah-buahan Menurut Jenis Buah dan Kecamatan, Kabupaten Manggarai (kuintal), 2018**
Table 5.2.3 *Fruits Production of Manggarai Regency by Kind of Fruits and Subdistricts (quintal), 2018*

Kecamatan Subdistricts	Jenis Buah Kind of Fruit				
	Jeruk Siam Tangerine	Jeruk Besar Pomelo	Mangga Mango	Pepaya Papaya	Nangka Jackfruit
(1)	(2)	(3)	(4)	(5)	(6)
01. Satar Mese	2	1	25	-	21
02. Satar Mese Barat	1	-	13	-	23
03. Satar Mese Utara	1	-	15	-	17
04. Langke Rembong	1	-	5	-	4
05. Ruteng	64	-	18	-	19
06. Wae Rii	37	-	15	-	19
07. Lelak	107	2	23	-	20
08. Rahong Utara	5	1	7	-	9
09. Cibal	5	-	21	-	28
10. Cibal Barat	3	-	25	-	26
11. Reok	1	-	28	-	23
12. Reok Barat	1	-	11	-	19
Manggarai	228	4	206	-	228

Sumber Data : Dinas Pertanian melalui Survei Pertanian Hortikultura

Data Source : Manggarai Regional Office of Agriculture via Horticulture Survey

Lanjutan Tabel
Continued Table **5.2.3**

Kecamatan Subdistricts	Jenis Buah Kind of Fruit				
	Alpukat Avocado	Nanas Pineapple	Sukun Bread- fruit	Sirsak Soursop	Semangka Water- melon
(1)	(7)	(8)	(9)	(10)	(11)
01. Satar Mese	19	1	-	2	48
02. Satar Mese Barat	13	1	-	2	48
03. Satar Mese Utara	15	1	-	1	-
04. Langke Rembong	2	-	-	-	-
05. Ruteng	15	2	-	1	-
06. Wae Rii	33	2	-	1	-
07. Lelak	17	3	-	2	-
08. Rahong Utara	6	2	-	1	-
09. Cibal	23	2	-	3	-
10. Cibal Barat	21	1	-	2	-
11. Reok	19	-	1	7	-
12. Reok Barat	21	-	1	11	-
Manggarai	204	15	2	33	96

Sumber Data : Dinas Pertanian melalui Survei Pertanian Hortikultura

Data Source : Manggarai Regional Office of Agriculture via Horticulture Survey

Lanjutan Tabel
Continued Table

5.2.3

Kecamatan <i>Subdistricts</i>	Jenis Buah <i>Kind of Fruit</i>				
	Durian <i>Durian</i>	Pisang <i>Banana</i>	Belimbing <i>Starfruit</i>	Jambu Biji <i>Guava</i>	Jambu Air <i>Watery Rose Apple</i>
(1)	(12)	(13)	(14)	(15)	(16)
01. Satar Mese	-	41	-	8	-
02. Satar Mese Barat	10	30	-	7	-
03. Satar Mese Utara	-	7	-	3	-
04. Langke Rembong	-	3	-	1	1
05. Ruteng	-	7	-	2	1
06. Wae Rii	2	11	-	3	-
07. Lelak	3	9	-	8	-
08. Rahong Utara	-	6	-	3	-
09. Cibal	-	26	-	2	1
10. Cibal Barat	-	19	-	1	-
11. Reok	-	28	-	1	1
12. Reok Barat	-	23	-	1	-
Manggarai	15	210	-	40	4

Sumber Data : Dinas Pertanian melalui Survei Pertanian Hortikultura

Data Source : Manggarai Regional Office of Agriculture via Horticulture Survey

Lanjutan Tabel
Continued Table **5.2.3**

Kecamatan Subdistricts	Jenis Buah Kind of Fruit				
	Rambutan Rambutan	Salak Salak	Sawo Sapodilla	Markisa Passion- fruit	Melon Melon
(1)	(17)	(18)	(19)	(20)	(21)
01. Satar Mese	- 1	-	-	-	48
02. Satar Mese Barat	3	-	-	-	48
03. Satar Mese Utara	-	-	-	-	-
04. Langke Rembong	-	-	-	-	-
05. Ruteng	13	1	-	-	-
06. Wae Rii	1	1	-	-	-
07. Lelak	1	1	-	-	-
08. Rahong Utara	7	1	-	-	-
09. Cibal	9	1	-	-	-
10. Cibal Barat	7	1	-	-	-
11. Reok	-	-	-	-	-
12. Reok Barat	-	-	-	-	-
Manggarai	51	5	-	-	96

Sumber Data : Dinas Pertanian melalui Survei Pertanian Hortikultura

Data Source : Manggarai Regional Office of Agriculture via Horticulture Survey

Tabel 5.2.4 **Luas Panen Buah-buahan Menurut Jenis Buah dan Kecamatan di Kabupaten Manggarai (hektar), 2018**
Table Fruits Harvested Area by Kind of Fruit and Subdistricts of Manggarai Regency (hectare), 2018

Kecamatan Subdistricts	Jenis Buah Kind of Fruits				
	Jeruk Siam Tangerine	Jeruk Besar Pomelo	Mangga Mango	Pepaya Papaya	Nangka Jackfruit
(1)	(2)	(3)	(4)	(5)	(6)
01. Satar Mese	1	1	216	-	14
02. Satar Mese Barat	1	-	203	-	13
03. Satar Mese Utara	1	-	97	-	9
04. Langke Rembong	1	-	37	-	1
05. Ruteng	97	-	126	-	7
06. Wae Rii	59	-	107	-	11
07. Lelak	185	1	113	-	13
08. Rahong Utara	2	1	106	-	3
09. Cibal	37	-	26	-	23
10. Cibal Barat	29	-	89	-	20
11. Reok	13	-	132	-	19
12. Reok Barat	16	-	117	-	15
Manggarai	442	2	1 369	-	148

Sumber Data : Dinas Pertanian melalui Survei Pertanian Hortikultura

Data Source : Manggarai Regional Office of Agriculture via Horticulture Survey

Lanjutan Tabel
Continued Table **5.2.4**

Kecamatan Subdistricts	Jenis Buah Kind of Fruit				
	Alpukat Avocado	Nanas Pineapple	Sukun Bread- fruit	Sirsak Soursop	Semangka Water- melon (kw/ha)
(1)	(7)	(8)	(9)	(10)	(11)
01. Satar Mese	95	103	-	-	1
02. Satar Mese Barat	87	91	-	-	1
03. Satar Mese Utara	75	84	-	-	-
04. Langke Rembong	112	87	-	-	-
05. Ruteng	507	132	-	1	-
06. Wae Rii	392	107	-	-	-
07. Lelak	404	93	-	-	-
08. Rahong Utara	413	109	-	-	-
09. Cibal	407	111	-	-	-
10. Cibal Barat	418	105	-	-	-
11. Reok	93	103	1	-	-
12. Reok Barat	90	79	1	-	-
Manggarai	3 093	1 204	2	1	2

Sumber Data : Dinas Pertanian melalui Survei Pertanian Hortikultura

Data Source : Manggarai Regional Office of Agriculture via Horticulture Survey

Lanjutan Tabel
Continued Table

5.2.4

Kecamatan <i>Subdistricts</i>	Jenis Buah <i>Kind of Fruit</i>				
	Durian <i>Durian</i>	Pisang <i>Banana</i>	Belimbing <i>Starfruit</i>	Jambu Biji <i>Guava</i>	Jambu Air <i>Watery Rose Apple</i>
(1)	(12)	(13)	(14)	(15)	(16)
01. Satar Mese	-	1 273	-	4	-
02. Satar Mese Barat	-	970	-	3	-
03. Satar Mese Utara	-	1 017	-	2	-
04. Langke Rembong	-	297	-	9	-
05. Ruteng	-	712	-	30	-
06. Wae Rii	29	727	-	21	-
07. Lelak	37	734	-	24	-
08. Rahong Utara	-	305	-	13	-
09. Cibal	-	108	-	3	-
10. Cibal Barat	-	102	-	2	-
11. Reok	-	979	-	4	-
12. Reok Barat	-	989	-	3	-
Manggarai	66	8 213	-	118	-

Sumber Data : Dinas Pertanian melalui Survei Pertanian Hortikultura

Data Source : Manggarai Regional Office of Agriculture via Horticulture Survey

Lanjutan Tabel 5.2.4
Continued Table

Kecamatan Subdistricts	Jenis Buah Kind of Fruit				
	Rambutan Rambutan	Salak Salak	Sawo Sapodilla	Markisa Passion- fruit	Melon Melon (kw/ha)
(1)	(17)	(18)	(19)	(20)	(21)
01. Satar Mese	-	-	-	-	1
02. Satar Mese Barat	-	-	-	-	1
03. Satar Mese Utara	2	-	-	-	-
04. Langke Rembong	-	-	-	-	-
05. Ruteng	7	1	-	-	-
06. Wae Rii	9	-	-	-	-
07. Lelak	109	13	-	-	-
08. Rahong Utara	107	1	-	-	-
09. Cibal	4	2	-	-	-
10. Cibal Barat	-	1	-	-	-
11. Reok	-	-	-	-	-
12. Reok Barat	-	-	-	-	-
Manggarai	238	18	-	-	2

Sumber Data : Dinas Pertanian melalui Survei Pertanian Hortikultura

Data Source : Manggarai Regional Office of Agriculture via Horticulture Survey

Tabel 5.2.5 **Produktivitas Buah-buahan Menurut Jenis Buah dan Kecamatan di Kabupaten Manggarai (hektar), 2018**
Fruits Productivity by Kind of Fruit and Subdistricts of Manggarai Regency (hectare), 2018

Kecamatan Subdistricts	Jenis Buah Kind of Fruits				
	Jeruk Siam <i>Tangerine</i>	Jeruk Besar <i>Pomelo</i>	Mangga Mango	Pepaya <i>Papaya</i>	Nangka <i>Jackfruit</i>
(1)	(2)	(3)	(4)	(5)	(6)
01. Satar Mese	2,00	1,00	0,11	-	1,50
02. Satar Mese Barat	1,00	-	0,06	-	1,76
03. Satar Mese Utara	1,00	-	0,15	-	1,88
04. Langke Rembong	1,00	-	0,13	-	4,00
05. Ruteng	0,65	-	0,14	-	2,71
06. Wae Rii	0,62	-	0,14	-	1,72
07. Lelak	0,57	2,00	0,2	-	1,53
08. Rahong Utara	2,50	1,00	0,06	-	3,00
09. Cibal	0,13	-	0,80	-	1,21
10. Cibal Barat	0,10	-	0,28	-	1,30
11. Reok	0,07	-	0,21	-	1,21
12. Reok Barat	0,06	-	0,09	-	1,20
Manggarai	9,70	4,00	2,37	-	23,02

Sumber Data : Dinas Pertanian melalui Survei Pertanian Hortikultura

Data Source : Manggarai Regional Office of Agriculture via Horticulture Survey

Lanjutan Tabel
Continued Table **5.2.5**

Kecamatan Subdistricts	Jenis Buah Kind of Fruit				
	Alpukat Avocado	Nanas Pineapple	Sukun Bread- fruit	Sirsak Soursop	Semangka Water- melon (kw/ha)
(1)	(7)	(8)	(9)	(10)	(11)
01. Satar Mese	5,00	103,00	-	-	48,00
02. Satar Mese Barat	6,69	91,00	-	-	48,00
03. Satar Mese Utara	5,00	84,00	-	-	-
04. Langke Rembong	56,00	-	-	1,00	-
05. Ruteng	33,80	66,00	-	-	-
06. Wae Rii	11,87	53,50	-	-	-
07. Lelak	23,76	5,47	-	-	-
08. Rahong Utara	68,83	54,50	-	-	-
09. Cibal	17,69	55,50	-	-	-
10. Cibal Barat	19,90	105,00	-	-	-
11. Reok	4,89	-	-	-	-
12. Reok Barat	4,80	-	-	1,00	-
Manggarai	258,23	617,97	-	2,00	96,00

Sumber Data : Dinas Pertanian melalui Survei Pertanian Hortikultura

Data Source : Manggarai Regional Office of Agriculture via Horticulture Survey

Lanjutan Tabel
Continued Table

5.2.5

Kecamatan <i>Subdistricts</i>	Jenis Buah <i>Kind of Fruit</i>				
	Durian <i>Durian</i>	Pisang <i>Banana</i>	Belimbing <i>Starfruit</i>	Jambu Biji <i>Guava</i>	Jambu Air <i>Watery Rose Apple</i>
(1)	(12)	(13)	(14)	(15)	(16)
01. Satar Mese	-	31,04	-	0,50	-
02. Satar Mese Barat	-	32,33	-	0,42	-
03. Satar Mese Utara	-	145,28	-	0,66	-
04. Langke Rembong	-	99,00	-	9,00	-
05. Ruteng	-	101,71	-	15,00	-
06. Wae Rii	14,50	66,09	-	7,00	-
07. Lelak	12,33	81,55	-	3,00	-
08. Rahong Utara	-	50,83	-	4,33	-
09. Cibal	-	4,15	-	1,50	-
10. Cibal Barat	-	5,36	-	2,00	-
11. Reok	-	34,96	-	4,00	-
12. Reok Barat	-	42,86	-	3,00	-
Manggarai	26,83	695,16	-	50,41	-

Sumber Data : Dinas Pertanian *melalui* Survei Pertanian Hortikultura

Data Source : Manggarai Regional Office of Agriculture via Horticulture Survey

Lanjutan Tabel 5.2.5
Continued Table

Kecamatan <i>Subdistricts</i>	Jenis Buah <i>Kind of Fruit</i>				
	Rambutan <i>Rambutan</i>	Salak <i>Salak</i>	Sawo <i>Sapodilla</i>	Markisa <i>Passion- fruit</i>	Melon <i>Melon (kw/ha)</i>
(1)	(17)	(18)	(19)	(20)	(21)
01. Satar Mese	-	-	-	-	48,00
02. Satar Mese Barat	-	-	-	-	48,00
03. Satar Mese Utara	0,66	-	-	-	-
04. Langke Rembong	-	-	-	-	-
05. Ruteng	-	-	-	-	-
06. Wae Rii	0,69	-	-	-	-
07. Lelak	9,90	13,00	-	-	-
08. Rahong Utara	15,28	1,00	-	-	-
09. Cibal	0,44	2,00	-	-	-
10. Cibal Barat	-	1,00	-	-	-
11. Reok	-	-	-	-	-
12. Reok Barat	-	-	-	-	-
Manggarai	26,97	17,00	-	-	96,00

Sumber Data : Dinas Pertanian melalui Survei Pertanian Hortikultura

Data Source : Manggarai Regional Office of Agriculture via Horticulture Survey

5.3 PERKEBUNAN/PLANTATION

Tabel 5.3.1 **Luas Areal dan Produksi Komoditi Perkebunan di Kabupaten Manggarai, 2018**
Table 5.3.1 *Planting Area and Production of Plantation Commodities of Manggarai Regency, 2018*

Komoditi <i>Commodities</i>	Luas Areal (Ha) <i>Planting Area (Ha)</i>			Jumlah <i>Total</i>	Produksi <i>Production</i>		Jumlah KK <i>Total Householder</i>
	Belum Menghasil kan <i>Immature</i>	Sudah Menghasil kan <i>Already Produces</i>	Tidak Menghasil kan (Rusak) <i>Destroyed</i>		Ton	Kg/Ha	
(1)	(2)	(3)	(4)	(5)	(6)	(7)	(8)
01. Kelapa	977,85	1 890,15	354,00	3 222,00	581,83	308,00	6367
02. Jambu Mete	2 200,31	3 419,35	964,35	6 584,01	1 663,74	487,00	12 017
03. Kopi	1 951,82	4 966,80	525,00	7 444,62	2 559,60	515,00	14 028
<i>Robusta</i>	906,46	3 155,55	318,00	4 380,01	1 617,62	513,00	8 524
<i>Arabika</i>	1 045,36	1 811,25	207,00	3 063,61	941,98	520,00	5 504
04. Kakao	1 600,00	1 332,00	338,00	3 270,00	599,25	450,00	5 306
05. Kemiri	1 902,00	2 791,00	895,00	5 588,00	992,94	356,00	14 461
06. Kapuk	154,00	351,87	110,00	616,62	44,95	128,00	2 018
07. Cengkeh	2 522,30	997,15	115,20	3 634,65	415,47	417,00	5 468
08. Pinang	112,40	407,25	112,37	632,02	65,41	161,00	1 682
09. Vanili	2,00	2,10	0,01	4,11	1,02	486,00	20
10. Lada	-	-	-	-	-	-	-
11. Asam	9,00	16,00	2,00	27,00	4,85	303,00	144
12. Jarak	-	-	-	-	-	-	-
Rambutan	-	-	-	-	-	-	-
13. Jarak Pagar	-	-	-	-	-	-	-
14. Pala	-	-	-	-	-	-	-
15. Kapas	-	-	-	-	-	-	-
16. Tembakau	344,00	344,00	0,00	344,00	198,50	577,00	529
17. Sirih	-	-	-	-	-	-	-
18. Lontar/Aren	43,13	62,25	11,64	117,02	15,35	247,00	309
19. Cassiavera	3,03	2,70	0,00	5,73	1,15	426,00	21
Manggarai	13 773,66	21 549,42	3 952,57	38 933,40	9 703,66	450,30	76 398

Sumber Data : Dinas Pertanian Kabupaten Manggarai
 Data Source : Manggarai Regional Office of Agriculture

Tabel
Table 5.3.2

Luas Areal dan Produksi Komoditi Perkebunan di Kecamatan Satar Mese, 2018
Planting Area and Production of Plantation Commodities of Satar Mese Subdistrict, 2018

Komoditi <i>Commodities</i>	Luas Areal (Ha) <i>Planting Area (Ha)</i>			Jumlah <i>Total</i>	Produksi <i>Production</i>		Jumlah KK <i>Total House- holder</i>
	Belum Menghasil- kan <i>Immature</i>	Sudah Menghasil- kan <i>Already Produces</i>	Tidak Menghasil- kan (Rusak) <i>Destroyed</i>		Ton	Kg/Ha	
(1)	(2)	(3)	(4)	(5)	(6)	(7)	(8)
01. Kelapa	197,85	482,15	91,00	771,00	151,75	315,00	1 542
02. Jambu Mete	687,90	964,25	95,00	1 747,15	481,00	499,00	2 878
03. Kopi	341,25	428,00	66,00	835,25	253,00	591,00	2 100
<i>Robusta</i>	163,00	274,00	65,00	502,00	150,00	547,00	1 368
<i>Arabika</i>	178,25	154,00	1,00	333,25	103,00	669,00	732
04. Kakao	299,00	158,00	16,00	473,00	75,01	475,00	1 113
05. Kemiri	240,00	156,00	18,00	414,00	67,00	429,00	1 078
06. Kapuk	25,00	70,00	5,00	100,00	7,00	100,00	329
07. Cengkeh	310,00	144,00	55,00	509,00	71,00	493,00	689
08. Pinang	13,00	27,00	26,00	66,00	6,15	228,00	185
09. Vanili	-	-	-	-	-	-	-
10. Lada	-	-	-	-	-	-	-
11. Asam	-	-	-	-	-	-	-
12. Jarak Rambutan	-	-	-	-	-	-	-
13. Jarak Pagar	-	-	-	-	-	-	-
14. Pala	-	-	-	-	-	-	-
15. Kapas	-	-	-	-	-	-	-
16. Tembakau	142,00	142,00	0,00	142,00	81,50	574,00	218
17. Lontar/Aren	-	-	-	-	-	-	-
18. Cassiavera	1,00	8,00	1,00	10,00	1,50	188,00	67
Manggarai	2 598,25	3 007,40	439,00	5 902,65	1 447,91	245,30	12 299

Sumber Data : Dinas Pertanian Kabupaten Manggarai

Data Source : Manggarai Regional Office of Agriculture

Tabel
Table

5.3.3

Luas Areal dan Produksi Komoditi Perkebunan di Kecamatan Satar Mese Barat, 2018
Planting Area and Production of Plantation Commodities of Satar Mese Barat Subdistrict, 2018

Komoditi <i>Commodities</i>	Luas Areal (Ha) <i>Planting Area (Ha)</i>			Jumlah <i>Total</i>	Produksi <i>Production</i>		Jumlah KK <i>Total Householder</i>
	Belum Menghasil kan <i>Immature</i>	Sudah Menghasil kan <i>Already Produces</i>	Tidak Menghasil kan (Rusak) <i>Destroyed</i>		Ton	Kg/Ha	
(1)	(2)	(3)	(4)	(5)	(6)	(7)	(8)
01. Kelapa	257,00	478,00	95,00	830,00	137,00	287,00	2 075
02. Jambu Mete	234,00	631,00	218,00	1 083,00	275,00	436,00	2 365
03. Kopi	31,05	193,10	29,10	253,15	101,45	526,00	575
<i>Robusta</i>	27,00	192,10	29,00	248,00	101,00	526,00	564
<i>Arabika</i>	4,05	1,00	0,10	5,15	0,45	450,00	12
04. Kakao	210,00	204,00	65,00	479,00	77,12	378,00	1 295
05. Kemiri	200,00	271,00	116,00	547,00	69,00	255,00	1 423
06. Kapuk	16,00	53,00	4,00	73,00	5,00	94,00	292
07. Cengkeh	50,05	29,20	7,00	86,25	15,08	516,00	150
08. Pinang	11,00	44,00	19,00	74,00	6,00	136,00	149
09. Vanili	1,00	2,00	-	3,00	1,00	500,00	14
10. Lada	-	-	-	-	-	-	-
11. Asam	3,00	4,00	0,00	7,00	2,00	500,00	30
12. Jarak Rambutan	-	-	-	-	-	-	-
13. Jarak Pagar	-	-	-	-	-	-	-
14. Pala	-	-	-	-	-	-	-
15. Kapas	-	-	-	-	-	-	-
16. Tembakau	127,00	127,00	0,00	127,00	70,00	551,00	195
17. Sirih	-	-	-	-	-	-	-
18. Lontar/Aren	2,85	2,75	0,25	5,85	0,95	345,00	9
19. Cassiavera	0,75	0,85	0,00	1,60	0,50	588,00	2
Manggarai	1 174,75	2 233,00	582,45	3 823,00	861,55	22,54	9 150

Sumber Data : Dinas Pertanian Kabupaten Manggarai

Data Source : Manggarai Regional Office of Agriculture

Tabel
Table

5.3.4

Luas Areal dan Produksi Komoditi Perkebunan di Kecamatan Satar Mese Utara, 2018
Planting Area and Production of Plantation Commodities of Satar Mese Utara Subdistrict, 2018

Komoditi <i>Commodities</i>	Luas Areal (Ha) <i>Planting Area (Ha)</i>			Jumlah <i>Total</i>	Produksi <i>Production</i>		Jumlah KK <i>Total House- holder</i>
	Belum Menghasil- kan <i>Immature</i>	Sudah Menghasil- kan <i>Already Produces</i>	Tidak Menghasil- kan (Rusak) <i>Destroyed</i>		Ton	Kg/Ha	
(1)	(2)	(3)	(4)	(5)	(6)	(7)	(8)
01. Kelapa	21,00	75,00	30,00	126,00	22,75	303,00	315
02. Jambu Mete	39,75	51,55	35,00	126,30	24,04	466,00	276
03. Kopi	235,00	399,00	76,00	710,00	198,00	496,00	1 614
<i>Robusta</i>	125,00	220,00	30,00	375,00	117,00	532,00	852
<i>Arabika</i>	110,00	179,00	46,00	335,00	81,00	453,00	761
04. Kakao	59,50	35,00	11,50	106,00	13,44	384,00	286
05. Kemiri	100,00	177,00	82,00	359,00	35,00	198,00	870
06. Kapuk	19,75	25,87	4,00	49,62	6,00	232,00	198
07. Cengkeh	171,00	63,00	17,00	251,00	20,00	317,00	437
08. Pinang	12,00	31,00	13,00	56,00	4,00	129,00	113
09. Panili	1,00	0,10	0,01	1,11	0,02	200,00	5
10. Lada	-	-	-	-	-	-	-
11. Asam	-	-	-	-	-	-	-
12. Jarak Rambutan	-	-	-	-	-	-	-
13. Jarak Pagar	-	-	-	-	-	-	-
14. Pala	-	-	-	-	-	-	-
15. Kapas	-	-	-	-	-	-	-
16. Tembakau	-	-	-	-	-	-	-
17. Sirih	-	-	-	-	-	-	-
18. Lontar/Aren	-	-	-	-	-	-	-
19. Cassievera	-	-	-	-	-	-	-
Manggarai	894,00	1 256,52	344,51	2 495,03	521,25	208,92	5 728

Sumber Data : Dinas Pertanian Kabupaten Manggarai

Data Source : Manggarai Regional Office of Agriculture

Tabel 5.3.5 **Luas Areal dan Produksi Komoditi Perkebunan di Kecamatan Langke Rembong, 2018**
Table 5.3.5 *Planting Area and Production of Plantation Commodities of Langke Rembong Subdistrict, 2018*

Komoditi <i>Commodities</i>	Luas Areal (Ha) <i>Planting Area (Ha)</i>			Jumlah <i>Total</i>	Produksi <i>Production</i>		Jumlah KK <i>Total House- holder</i>
	Belum Menghasil- kan <i>Immature</i>	Sudah Menghasil- kan <i>Already Produces</i>	Tidak Menghasil- kan (Rusak) <i>Destroyed</i>		Ton	Kg/Ha	
(1)	(2)	(3)	(4)	(5)	(6)	(7)	(8)
01. Kelapa	-	-	-	-	-	-	-
02. Jambu Mete	-	-	-	-	-	-	-
03. Kopi	73,10	255,90	21,95	350,95	101,40	396,00	593
<i>Robusta</i>	7,85	110,15	4,00	122,00	41,12	373,00	203
<i>Arabika</i>	65,25	145,75	17,95	228,95	60,28	414,00	390
04. Kakao	-	-	-	-	-	-	-
05. Kemiri	-	-	-	-	-	-	-
06. Kapuk	-	-	-	-	-	-	-
07. Cengkeh	133,00	38,00	1,00	172,00	16,25	428,00	282
08. Pinang	-	-	-	-	-	-	-
09. Vanili	-	-	-	-	-	-	-
10. Lada	-	-	-	-	-	-	-
11. Asam	-	-	-	-	-	-	-
12. Jarak Rambutan	-	-	-	-	-	-	-
13. Jarak Pagar	-	-	-	-	-	-	-
14. Pala	-	-	-	-	-	-	-
15. Kapas	-	-	-	-	-	-	-
16. Tembakau	-	-	-	-	-	-	-
17. Sirih	-	-	-	-	-	-	-
18. Lontar/Aren	-	-	-	-	-	-	-
19. Cassievera	-	-	-	-	-	-	-
Manggarai	279,20	549,80	44,90	873,90	219,05	250,66	1 469

Sumber Data : Dinas Pertanian Kabupaten Manggarai

Data Source : Manggarai Regional Office of Agriculture

Tabel
Table 5.3.6

Luas Areal dan Produksi Komoditi Perkebunan di Kecamatan Ruteng, 2018
Planting Area and Production of Plantation Commodities of Ruteng Subdistrict, 2018

Komoditi <i>Commodities</i>	Luas Areal (Ha) <i>Planting Area (Ha)</i>			Jumlah <i>Total</i>	Produksi <i>Production</i>		Jumlah KK <i>Total Householder</i>
	Belum Menghasil kan <i>Immature</i>	Sudah Menghasil kan <i>Already Produces</i>	Tidak Menghasil kan (Rusak) <i>Destroyed</i>		Ton	Kg/Ha	
(1)	(2)	(3)	(4)	(5)	(6)	(7)	(8)
01. Kelapa	1,00	-	-	1,00	-	-	5
02. Jambu Mete	-	-	-	-	-	-	-
03. Kopi	273,87	1 032,40	37,15	1 343,42	537,72	521,00	2 250
<i>Robusta</i>	119,26	475,15	21,00	615,41	250,50	527,00	1 080
<i>Arabika</i>	154,61	557,25	16,15	728,01	287,22	515,00	1 170
04. Kakao	-	-	-	-	-	-	-
05. Kemiri	-	-	-	-	-	-	-
06. Kapuk	-	-	-	-	-	-	-
07. Cengkeh	625,25	215,10	1,05	841,40	98,00	456,00	1 353
08. Pinang	-	-	-	-	-	-	-
09. Panili	-	-	-	-	-	-	-
10. Lada	-	-	-	-	-	-	-
11. Asam	-	-	-	-	-	-	-
12. Jarak	-	-	-	-	-	-	-
Rambutan	-	-	-	-	-	-	-
13. Jarak Pagar	-	-	-	-	-	-	-
14. Pala	-	-	-	-	-	-	-
15. Kapas	-	-	-	-	-	-	-
16. Tembakau	-	-	-	-	-	-	-
17. Sirih	-	-	-	-	-	-	-
18. Lontar/Aren	1,00	3,50	1,00	5,50	1,29	369,00	9
19. Cassievera	0,59	-	-	0,59	-	-	3
Manggarai	1 175,58	2 283,40	76,35	3 535,33	1 174,73	332,28	5 870

Sumber Data : Dinas Pertanian Kabupaten Manggarai

Data Source : Manggarai Regional Office of Agriculture

Tabel
Table 5.3.7

Luas Areal dan Produksi Komoditi Perkebunan di Kecamatan Wae Rii, 2018
Planting Area and Production of Plantation Commodities of Wae Rii Subdistrict, 2018

Komoditi <i>Commodities</i>	Luas Areal (Ha) <i>Planting Area (Ha)</i>			Jumlah <i>Total</i>	Produksi <i>Production</i>		Jumlah KK <i>Total Householder</i>
	Belum Menghasil kan <i>Immature</i>	Sudah Menghasil kan <i>Already Produces</i>	Tidak Menghasil kan (Rusak) <i>Destroyed</i>		Ton	Kg/Ha	
(1)	(2)	(3)	(4)	(5)	(6)	(7)	(8)
01. Kelapa	3,00	3,00	1,00	7,00	1,00	333,00	21
02. Jambu Mete	0,90	1,00	0,10	2,00	0,35	350,00	14
03. Kopi	147,00	423,00	56,00	626,00	216,00	511,00	1 757
<i>Robusta</i>	47,00	309,00	40,00	396,00	156,00	505,00	990
<i>Arabika</i>	100,00	114,00	16,00	230,00	60,00	526,00	767
04. Kakao	77,00	40,00	5,00	122,00	13,50	338,00	488
05. Kemiri	43,00	44,00	20,00	107,00	14,00	318,00	178
06. Kapuk	4,00	18,00	25,00	47,00	1,95	108,00	188
07. Cengkeh	408,50	67,00	1,00	476,50	33,00	493,00	794
08. Pinang	11,00	26,25	19,00	56,25	4,01	153,00	141
09. Vanili	-	-	-	-	-	-	-
10. Lada	-	-	-	-	-	-	-
11. Asam	-	-	-	-	-	-	-
12. Jarak	-	-	-	-	-	-	-
Rambutan	-	-	-	-	-	-	-
13. Jarak Pagar	-	-	-	-	-	-	-
14. Pala	-	-	-	-	-	-	-
15. Kapas	-	-	-	-	-	-	-
16. Tembakau	-	-	-	-	-	-	-
17. Sirih	-	-	-	-	-	-	-
18. Lontar/Aren	3,35	3,75	1,89	8,99	1,45	387,00	22
19. Cassiavera	0,69	0,85	-	1,54	0,30	353,00	4
Manggarai	845,44	1 049,85	184,99	2 080,28	501,56	241,10	5 364

Sumber Data : Dinas Pertanian Kabupaten Manggarai

Data Source : Manggarai Regional Office of Agriculture

Tabel
Table 5.3.8

Luas Areal dan Produksi Komoditi Perkebunan di Kecamatan Lelak, 2018
Planting Area and Production of Plantation Commodities of Lelak Subdistrict, 2018

Komoditi <i>Commodities</i>	Luas Areal (Ha) <i>Planting Area (Ha)</i>			Jumlah <i>Total</i>	Produksi <i>Production</i>		Jumlah KK <i>Total Householder</i>
	Belum Menghasil kan <i>Immature</i>	Sudah Menghasil kan <i>Already Produces</i>	Tidak Menghasil kan (Rusak) <i>Destroyed</i>		Ton	Kg/Ha	
(1)	(2)	(3)	(4)	(5)	(6)	(7)	(8)
01. Kelapa	0,00	3,00	0,00	3,00	1,01	337,00	7
02. Jambu Mete	0,75	-	0,25	1,00	-	-	3
03. Kopi	330,45	290,25	10,80	631,50	171,03	589,00	909
<i>Robusta</i>	44,25	146,25	8,00	198,50	80,00	547,00	484
<i>Arabika</i>	286,20	144,00	2,80	433,00	91,03	632,00	425
04. Kakao	99,00	33,00	1,00	133,00	14,50	439,00	208
05. Kemiri	12,00	27,00	5,00	44,00	8,00	296,00	79
06. Kapuk	-	-	-	-	-	-	-
07. Cengkeh	178,50	69,00	14,00	261,50	28,50	413,00	422
08. Pinang	7,00	14,50	2,22	23,72	3,00	207,00	140
09. Panili	-	-	-	-	-	-	-
10. Lada	-	-	-	-	-	-	-
11. Asam	-	-	-	-	-	-	-
12. Jarak	-	-	-	-	-	-	-
Rambutan	-	-	-	-	-	-	-
13. Jarak Pagar	-	-	-	-	-	-	-
14. Pala	-	-	-	-	-	-	-
15. Kapas	-	-	-	-	-	-	-
16. Tembakau	-	-	-	-	-	-	-
17. Sirih	-	-	-	-	-	-	-
18. Lontar/Aren	1,00	6,50	2,00	9,50	2,00	308,00	56
19. Cassievera	1,00	1,00	0,00	2,00	0,35	350,00	12
Manggarai	960,15	734,50	46,07	1 740,72	399,42	229	2 744

Sumber Data : Dinas Pertanian Kabupaten Manggarai

Data Source : Manggarai Regional Office of Agriculture

Tabel
Table

5.3.9

Luas Areal dan Produksi Komoditi Perkebunan di Kecamatan Rahong Utara, 2018

Planting Area and Production of Plantation Commodities of Rahong Utara Subdistrict, 2018

Komoditi <i>Commodities</i>	Luas Areal (Ha) <i>Planting Area (Ha)</i>			Jumlah <i>Total</i>	Produksi <i>Production</i>		Jumlah KK <i>Total Householder</i>
	Belum Menghasil kan <i>Immature</i>	Sudah Menghasil kan <i>Already Produces</i>	Tidak Menghasil kan (Rusak) <i>Destroyed</i>		Ton	Kg/Ha	
(1)	(2)	(3)	(4)	(5)	(6)	(7)	(8)
01. Kelapa	65,00	65,00	19,00	149,00	10,00	154,00	331
02. Jambu Mete	95,00	24,54	126,00	245,54	9,15	373,00	1 243
03. Kopi	171,60	558,25	31,00	760,85	292,00	523,00	1 599
<i>Robusta</i>	97,10	371,00	8,00	476,10	181,00	488,00	1 011
<i>Arabika</i>	74,50	187,25	23,00	284,75	111,00	593,00	600
04. Kakao	205,00	120,00	112,00	437,00	57,01	475,00	243
05. Kemiri	160,00	170,00	53,00	383,00	56,44	332,00	660
06. Kapuk	70,00	20,00	10,00	100,00	4,00	200,00	77
07. Cengkeh	235,00	106,00	13,00	354,00	45,34	428,00	295
08. Pinang	-	-	-	-	-	-	-
09. Vanili	0,00	0,00	-	0,00	0,00	0,00	0
10. Lada	-	-	-	-	-	-	-
11. Asam	-	-	-	-	-	-	-
12. Jarak	-	-	-	-	-	-	-
Rambutan	-	-	-	-	-	-	-
13. Jarak Pagar	-	-	-	-	-	-	-
14. Pala	-	-	-	-	-	-	-
15. Kapas	-	-	-	-	-	-	-
16. Tembakau	5,00	5,00	-	5,00	2,00	400,00	8
17. Sirih	-	-	-	-	-	-	-
18. Lontar/Aren	2,93	5,75	1,00	9,68	1,50	261,00	16
19. Cassiavera	-	-	-	-	-	-	-
Manggarai	1 181,13	1 632,79	396,00	3 204,92	769,44	240,08	6 083

Sumber Data : Dinas Pertanian Kabupaten Manggarai

Data Source : Manggarai Regional Office of Agriculture

Tabel
Table

5.3.10

Luas Areal dan Produksi Komoditi Perkebunan di Kecamatan Cibal, 2018
Planting Area and Production of Plantation Commodities of Cibal Subdistrict, 2018

Komoditi Commodities	Luas Areal (Ha) Planting Area (Ha)			Jumlah Total	Produksi Production		Jumlah KK Total House- holder
	Belum Menghasil- kan Immature	Sudah Menghasil- kan Already Produces	Tidak Menghasil- kan (Rusak) Destroyed		Ton	Kg/Ha	
(1)	(2)	(3)	(4)	(5)	(6)	(7)	(8)
01. Kelapa	18,00	76,00	0,00	94,00	22,00	289,00	125
02. Jambu Mete	81,50	178,51	30,00	290,01	73,20	410,00	387
03. Kopi	194,50	818,00	85,00	1 097,50	427,00	522,00	1 463
<i>Robusta</i>	144,00	617,00	33,00	794,00	340,00	551,00	1 059
<i>Arabika</i>	50,50	201,00	52,00	303,50	87,00	433,00	405
04. Kakao	126,00	146,00	59,00	331,00	79,45	544,00	441
05. Kemiri	310,00	597,00	247,00	1 154,00	231,50	388,00	4 808
06. Kapuk	5,00	43,00	20,00	68,00	4,50	105,00	486
07. Cengkeh	249,00	128,00	2,00	379,00	44,50	348,00	621
08. Pinang	21,00	94,00	16,00	131,00	16,25	173,00	468
09. Panili	0,00	0,00	0,00	0,00	0,00	0,00	0
10. Lada	-	-	-	-	-	-	-
11. Asam	1,00	2,00	-	3,00	1,00	500,00	10
12. Jarak Rambutan	-	-	-	-	-	-	-
13. Jarak Pagar	-	-	-	-	-	-	-
14. Pala	-	-	-	-	-	-	-
15. Kapas	-	-	-	-	-	-	-
16. Tembakau	19,00	19,00	0,00	19,00	10,00	526,00	29
17. Sirih	-	-	-	-	-	-	-
18. Lontar/Aren	20,00	16,00	1,00	37,00	3,00	188,00	74
19. Cassievera	-	-	-	-	-	-	-
Manggarai	1 239,50	2 935,51	545,00	4 701,01	1 339,40	284,92	10 376

Sumber Data : Dinas Pertanian Kabupaten Manggarai

Data Source : Manggarai Regional Office of Agriculture

Tabel 5.3.11 **Luas Areal dan Produksi Komoditi Perkebunan di Kecamatan Cibal Barat, 2018**
Table 5.3.11 *Planting Area and Production of Plantation Commodities of Cibal Barat Subdistrict, 2018*

Komoditi <i>Commodities</i>	Luas Areal (Ha) <i>Planting Area (Ha)</i>			Jumlah <i>Total</i>	Produksi <i>Production</i>		Jumlah KK <i>Total Householder</i>
	Belum Menghasil kan <i>Immature</i>	Sudah Menghasil kan <i>Already Produces</i>	Tidak Menghasil kan (Rusak) <i>Destroyed</i>		Ton	Kg/Ha	
(1)	(2)	(3)	(4)	(5)	(6)	(7)	(8)
01. Kelapa	23,00	69,00	7,00	99,00	21,21	307,00	132
02. Jambu Mete	46,00	107,00	51,00	204,00	47,00	439,00	272
03. Kopi	120,00	497,00	52,00	669,00	238,00	479,00	892
<i>Robusta</i>	98,00	369,00	20,00	487,00	177,00	480,00	649
<i>Arabika</i>	22,00	128,00	32,00	182,00	61,00	477,00	243
04. Kakao	207,50	48,00	5,50	261,00	16,00	333,00	348
05. Kemiri	200,00	400,00	152,00	752,00	154,00	385,00	1 003
06. Kapuk	9,00	24,00	16,00	49,00	2,00	83,00	65
07. Cengkeh	135,00	78,85	3,15	217,00	25,00	317,00	289
08. Pinang	8,15	47,50	10,00	65,65	8,00	168,00	88
09. Vanili	0,00	0,00	-	0,00	0,00	0,00	0
10. Lada	-	-	-	-	-	-	-
11. Asam	1,00	1,00	-	2,00	0,30	300,00	3
12. Jarak Rambutan	-	-	-	-	-	-	-
13. Jarak Pagar	-	-	-	-	-	-	-
14. Pala	-	-	-	-	-	-	-
15. Kapas	-	-	-	-	-	-	-
16. Tembakau	2,00	2,00	-	2,00	1,00	500,00	3
17. Sirih	-	-	-	-	-	-	-
18. Lontar/Aren	9,00	8,00	2,00	19,00	2,00	250,00	25
19. Cassiavera	-	-	-	-	-	-	-
Manggarai	880,65	1 779,35	350,65	3 008,65	752,51	250,12	4 011

Sumber Data : Dinas Pertanian Kabupaten Manggarai
 Data Source : Manggarai Regional Office of Agriculture

Tabel
Table

5.3.12

Luas Areal dan Produksi Komoditi Perkebunan di Kecamatan Reok, 2018
Planting Area and Production of Plantation Commodities of Reok Subdistrict, 2018

Komoditi <i>Commodities</i>	Luas Areal (Ha) <i>Planting Area (Ha)</i>				Produksi <i>Production</i>		Jumlah KK <i>Total House- holder</i>
	Belum Menghasil- kan <i>Immature</i>	Sudah Menghasil- kan <i>Already Produces</i>	Tidak Menghasil- kan (Rusak) <i>Destroyed</i>	Jumlah <i>Total</i>	Ton	Kg/Ha	
(1)	(2)	(3)	(4)	(5)	(6)	(7)	(8)
01. Kelapa	298,00	444,00	33,00	775,00	159,00	358,00	1 230
02. Jambu Mete	427,00	1 056,00	197,00	1 680,00	592,00	561,00	2 667
03. Kopi <i>Robusta</i>	-	-	-	-	-	-	-
<i>Arabika</i>	-	-	-	-	-	-	-
04. Kakao	68,00	99,00	33,00	200,00	47,00	475,00	190
05. Kemiri	137,00	269,00	103,00	509,00	135,00	502,00	1 241
06. Kapuk	3,00	60,00	18,00	81,00	11,00	183,00	238
07. Cengkeh	-	-	-	-	-	-	-
08. Pinang	11,00	47,00	3,00	61,00	9,00	191,00	153
09. Panili	-	-	-	-	-	-	-
10. Lada	-	-	-	-	-	-	-
11. Asam	3,00	8,00	1,00	12,00	1,55	194,00	80
12. Jarak Rambutan	-	-	-	-	-	-	-
13. Jarak Pagar	-	-	-	-	-	-	-
14. Pala	-	-	-	-	-	-	-
15. Kapas	-	-	-	-	-	-	-
16. Tembakau	25,00	25,00	-	25,00	18,00	720,00	38
17. Sirih	-	-	-	-	-	-	-
18. Lontar/Aren	-	-	-	-	-	-	-
19. Cassievera	-	-	-	-	-	-	-
Manggarai	972,00	2 008,00	388,00	3 343,00	972,55	290,92	5 837

Sumber Data : Dinas Pertanian Kabupaten Manggarai

Data Source : Manggarai Regional Office of Agriculture

Tabel
Table 5.3.13

Luas Areal dan Produksi Komoditi Perkebunan di Kecamatan Reok Barat, 2018
Planting Area and Production of Plantation Commodities of Reok Barat Subdistrict, 2018

Komoditi <i>Commodities</i>	Luas Areal (Ha) <i>Planting Area (Ha)</i>			Jumlah <i>Total</i>	Produksi <i>Production</i>		Jumlah KK <i>Total Householder</i>
	Belum Menghasil kan <i>Immature</i>	Sudah Menghasil kan <i>Already Produces</i>	Tidak Menghasil kan (Rusak) <i>Destroyed</i>		Ton	Kg/Ha	
(1)	(2)	(3)	(4)	(5)	(6)	(7)	(8)
01. Kelapa	94,00	195,00	78,00	367,00	56,11	288,00	583
02. Jambu Mete	587,51	405,50	212,00	1 205,01	162,00	400,00	1 913
03. Kopi	34,00	72,00	60,00	166,00	24,00	333,00	263
<i>Robusta</i>	34,00	72,00	60,00	166,00	24,00	333,00	263
<i>Arabika</i>	-	-	-	-	-	-	-
04. Kakao	249,00	449,00	30,00	728,00	206,22	459,00	693
05. Kemiri	500,00	680,00	99,00	1 279,00	223,00	328,00	3 120
06. Kapuk	3,00	38,00	8,00	49,00	3,50	92,00	144
07. Cengkeh	27,00	59,00	1,00	87,00	18,80	319,00	136
08. Pinang	18,00	76,00	4,15	98,40	9,00	118,00	246
09. Vanili	-	-	-	-	-	-	-
10. Lada	-	-	-	-	-	-	-
11. Asam	1,00	1,00	1,00	3,00	0,00	0,00	20
12. Jarak	-	-	-	-	-	-	-
Rambutan	-	-	-	-	-	-	-
13. Jarak Pagar	-	-	-	-	-	-	-
14. Pala	-	-	-	-	-	-	-
15. Kapas	-	-	-	-	-	-	-
16. Tembakau	24,00	24,00	-	24,00	16,00	667,00	37
17. Sirih	-	-	-	-	-	-	-
18. Lontar/Aren	2,00	8,00	1,50	11,50	1,66	208,00	31
19. Cassiavera	-	-	-	-	-	-	-
Manggarai	1 573,51	2 079,50	554,65	4 183,91	744,29	177,89	7 449

Sumber Data : Dinas Pertanian Kabupaten Manggarai

Data Source : Manggarai Regional Office of Agriculture

Tabel 5.3.14 **Produksi Komoditi Perkebunan di Kabupaten Manggarai, 2015-2018**
Table 5.3.14 Plantation Commodities Production of Manggarai Regency, 2015-2018

Komoditi <i>Commodities</i>	Jumlah Produksi (ton)			
	2015	2016	2017	2018
(1)	(2)	(3)	(4)	(5)
01. Kelapa	584,05	565,60	581,75	581,83
02. Jambu Mete	830,65	1 811,03	1 641,40	1 663,74
03. Kopi	1 954,07	2 474,62	2 625,40	2 559,60
Robusta	1 243,80	1 628,72	1 634,00	1 617,62
Arabika	710,27	845,90	991,40	941,98
04. Kakao	233,70	561,55	571,02	599,25
05. Kemiri	1 016,22	955,96	983,00	992,94
06. Kapuk	36,89	73,15	51,00	44,95
07. Cengkeh	346,68	370,07	388,00	415,47
08. Pinang	37,73	45,04	63,00	65,41
09. Vanili	-	-	1,00	1,02
10. Lada	0,20	-	-	-
11. Asam	5,81	6,36	7,00	4,85
12. Jarak Rambutan	-	-	-	-
13. Jarak Pagar	-	-	-	-
14. Pala	-	-	-	-
15. Kapas	-	-	-	-
16. Tembakau	306,59	224,90	226,80	198,50
17. Sirih	-	-	-	-
18. Lontar/Aren	33,75	15,76	21,00	15,35
19. Cassiavera	0,11	0,07	1,65	1,15
Manggarai	7 340,52	9 578,73	9 787,42	9 703,66

Sumber Data : Dinas Pertanian Kabupaten Manggarai

Data Source : Manggarai Regional Office of Agriculture

5.4 KEHUTANAN/FORESTRY

Tabel 5.4.1 **Produksi Hasil Hutan Menurut Jenis Kayu dan Non Kayu di Kabupaten Manggarai, 2016-2018**
Table 5.4.1 *Forest Products of Manggarai Regency by Kind of Woods, 2016-2018*

Jenis Hasil Hutan <i>Kind of Forest Products</i>	Satuan <i>Units</i>	2016	2017	2018
(1)	(2)	(3)	(4)	(5)
01. Kemiri	ton
02. Rotan
03. Asam	ton
04. Kayu kuning
05. Cassiavera
06. Kayu gaharu
07. Kayu reca	ton
08. Kayu bakar
09. Kulit kayu manis
10. Kayu kemedang
11. Pinang iris	ton
12. Kemiri kupas/kemiri isi	ton
13. Madu	Liter
14. Kayu cendana	ton
15. Acorus Calamus
16. Kayu jati	m ³
17. Kayu rimba campuran	m ³	1 229,6
18. Werek	kg
19. Kayu nara	btg/lbr

Sumber Data : UPT Kesatuan Pengelolaan Hutan Wilayah Kabupaten Manggarai
Data Source : Forest Management Unit of Manggarai Regency (Technical Implementation Unit)

Tabel 5.4.2 **Luas Kawasan Hutan di Kabupaten Manggarai Menurut Fungsi Hutan, 2015-2018**
Table Forest Area of Manggarai Regency by Function, 2015-2018

(Ha)				
Fungsi Hutan <i>Forest Function</i>	2015	2016	2017	2018
(1)	(2)	(3)	(4)	(5)
01. Hutan Lindung <i>Protection Forest</i>	17 470,86	17 470,86	17 366,00	17 366,00
02. Hutan Produksi Terbatas <i>Limited Production Forest</i>
03. Hutan Produksi Tetap <i>Fixed Production Forest</i>
04. Hutan Produksi Konservasi <i>Convertible Production Forest</i>
05. Cagar Alam <i>Nature Preserve</i>
06. Suaka Margasatwa <i>Wildlife Refuge</i>
07. Taman Wisata Alam <i>Natural Park</i>	8 103,60	9 023,61
08. Hutan Suaka Alam <i>Natural Forest</i>
09. Taman Nasional <i>National Park</i>
Jumlah/Total	25 574,46	26 494,47	17 366,00	17 366,00

Sumber Data : UPT Kesatuan Pengelolaan Hutan Wilayah Kabupaten Manggarai
 Data Source : *Forest Management Unit of Manggarai Regency (Technical Implementation Unit)*

Tabel 5.4.3 **Luas Kawasan Hutan Menurut Kelompok Hutan di Kabupaten Manggarai, 2016-2018**
Table Forest Area of Manggarai Regency by Forest Group, 2016-2018

(Ha)				
Kelompok Hutan <i>Forest Group</i>	RTK	2016	2017	2018
(1)	(2)	(3)	(4)	(5)
01. Nggalak Rego	103	7 212,49	7 168,20	7 168,20
02. Todo	14	6 799,82	6 747,10	6 747,10
03. Gapong	18	940,27	937,40	937,40
04. Meler Kuwus	111	1 398,70	1 393,60	1 393,60
05. Ramut	15	853,41	852,20	852,20
06. Bajak	103A	111,43	112,90	112,90
07. Pisok	103C	154,74	154,60	154,60
<i>Jumlah/Total</i>		17 470,86	17 366,00	17 366,00

Sumber Data : UPT Kesatuan Pengelolaan Hutan Wilayah Kabupaten Manggarai
 Data Source : *Forest Management Unit of Manggarai Regency (Technical Implementation Unit)*

Tabel
Table

5.4.4

Luas Lahan Kritis/Terdegradasi dalam Kawasan Hutan Menurut Tingkat Kekritisan Lahan, Kabupaten Manggarai, 2018

Critical Land Area in Forest Areas of Manggarai Regency by Land Critism Level, 2018

Tingkat Kekritisan Lahan <i>Land Critism Level</i>	Luas Lahan Kritis dalam Kawasan Hutan (Ha)	Luas Lahan Kritis dalam Kawasan Hutan (Persen)
(1)	(2)	(3)
01. Kritis	4 119,00	23,72
02. Agak Kritis	5 768,00	33,21
03. Potensial Kritis	7 366,00	42,42
04. Tidak Kritis	113,00	0,65
Jumlah/Total	17 366,00	100,00

Sumber Data : UPT Kesatuan Pengelolaan Hutan Wilayah Kabupaten Manggarai
 Data Source : *Forest Management Unit of Manggarai Regency (Technical Implementation Unit)*

Tabel 5.4.5 **Luas Rehabilitasi Lahan Kritis Luar Kawasan Hutan di Kabupaten Manggarai, 2017**
Table 5.4.5 *Forest Outside Critical Land Rehabilitation Area of Manggarai Regency, 2017*

Kelompok Hutan <i>Forest Group</i>	RTK	Luas Rehabilitasi Lahan Kritis Luar Kawasan Hutan (Ha) <i>Forest Outside Critical Land Rehabilitation Area (Ha)</i>
(1)	(2)	(3)
01. Nggalak Rego	103	50,00
02. Todo	14	-
03. Gapong	18	-
04. Meler Kuwus	111	100,00
05. Ramut	15	-
06. Bajak	103.A	-
07. Pisok	103.C	-
<i>Jumlah/Total</i>		150,00

Sumber Data : UPT Kesatuan Pengelolaan Hutan Wilayah Kabupaten Manggarai
Data Source : Forest Management Unit of Manggarai Regency (Technical Implementation Unit)

5.5 PETERNAKAN/LIVESTOCK

Tabel
Table

5.5.1

Populasi Ternak Besar Menurut Jenis Ternak dan Kecamatan (Ekor), Kabupaten Manggarai, 2017-2018
Large Livestock Population by Kind and Subdistricts, Manggarai Regency, 2017-2018

Kecamatan Subdistricts	2017			2018		
	Sapi Cow	Kerbau Buffalo	Kuda Horse	Sapi Cow	Kerbau Buffalo	Kuda Horse
(1)	(2)	(3)	(4)	(5)	(6)	(7)
01. Satar Mese	6 333	1 083	5	6 456	1 102	5
02. Satar Mese Barat	1 765	1 693	51	1 799	1 723	52
03. Satar Mese Utara	1 517	443	-	1 547	451	-
04. Langke Rembong	1 155	246	28	1 178	250	28
05. Ruteng	2 733	423	16	2 786	431	16
06. Wae Rii	1 305	620	7	1 330	631	7
07. Lelak	139	342	-	143	348	-
08. Rahong Utara	295	493	3	301	502	3
09. Cibal	578	1 020	43	589	1 038	44
10. Cibal Barat	1 915	599	-	1 952	610	-
11. Reok	3 784	317	18	3 858	323	18
12. Reok Barat	3 304	406	11	3 368	413	11
Jumlah/Total	24 823	7 685	182	25 307	7 822	184

Sumber Data : Dinas Peternakan Kabupaten Manggarai
 Data Source : Livestock Department of Manggarai Regency

Tabel
Table

5.5.2

Populasi Ternak Kecil Menurut Jenis Ternak dan Kecamatan (Ekor), Kabupaten Manggarai, 2017-2018
Small Livestock Population by Kind and Subdistricts, Manggarai Regency, 2017-2018

Kecamatan <i>Subdistricts</i>	2017			2018		
	Babi <i>Pig</i>	Kambing <i>Goat</i>	Domba <i>Sheep</i>	Babi <i>Pig</i>	Kambing <i>Goat</i>	Domba <i>Sheep</i>
(1)	(2)	(3)	(4)	(5)	(6)	(7)
01. Satar Mese	3 262	980	-	3 369	1 008	-
02. Satar Mese Barat	2 198	2 092	-	2 270	2 152	-
03. Satar Mese Utara	2 735	334	-	2 824	344	-
04. Langke Rembong	3 120	708	-	3 222	728	-
05. Ruteng	4 992	607	-	5 155	624	-
06. Wae Rii	3 262	1 244	-	3 369	1 280	-
07. Lelak	1 965	401	-	2 029	413	-
08. Rahong Utara	2 944	684	-	3 041	704	-
09. Cibal	3 373	1 246	-	3 483	1 282	-
10. Cibal Barat	3 795	1 017	-	3 919	1 045	-
11. Reok	4 244	707	-	4 383	727	-
12. Reok Barat	2 292	960	-	2 367	988	-
Jumlah/Total	38 182	10 980	-	39 431	11 295	-

Sumber Data : Dinas Peternakan Kabupaten Manggarai
Data Source : Livestock Department of Manggarai Regency

Tabel
Table 5.5.3

Populasi Ternak Unggas Menurut Jenis Ternak dan Kecamatan (Ekor), Kabupaten Manggarai, 2017-2018
Poultry Population by Kind and Subdistricts, Manggarai Regency, 2017-2018

Kecamatan <i>Subdistricts</i>	2017			2018		
	Ayam Kampung <i>Kampung Chicken</i>	Ayam Ras <i>Chicken</i>	Itik/ Itik Manila <i>Duck/ Manila Duck</i>	Ayam Kampung <i>Kampung Chicken</i>	Ayam Ras <i>Chicken</i>	Itik/ Itik Manila <i>Duck/ Manila Duck</i>
(1)	(2)	(3)	(4)	(5)	(6)	(7)
01. Satar Mese	19 663	2 000	740	19 879	20 500	758
02. Satar Mese Barat	9 529	200	314	9 634	4 200	321
03. Satar Mese Utara	9 876	300	210	9 985	3 500	215
04. Langke Rembong	2 844	23 000	735	2 875	413 500	752
05. Ruteng	19 863	4 000	632	20 081	44 500	647
06. Wae Rii	63 913	1 000	441	64 616	10 200	451
07. Lelak	8 258	100	238	8 349	2 300	244
08. Rahong Utara	7 124	400	222	7 202	2 500	227
09. Cibal	15 778	800	306	15 952	9 600	315
10. Cibal Barat	10 518	200	132	10 634	7 200	135
11. Reok	13 594	800	396	13 744	15 000	405
12. Reok Barat	13 302	200	213	13 448	14 500	218
Jumlah/Total	194 262	33 000	4 579	196 399	547 500	4 688

Sumber Data : Dinas Peternakan Kabupaten Manggarai
Data Source : Livestock Department of Manggarai Regency

Tabel 5.5.4 **Populasi dan Pengeluaran Ternak Menurut Jenis Ternak dan Kecamatan (Ekor), 2016-2018**
Livestock Population and Shipment by Kind and Subdistricts, 2016-2018

Jenis Ternak/Unggas <i>Kind of Livestocks/Poultry</i>	Populasi <i>Population</i>			Pengiriman (Antar Pulau) <i>Shipment</i>		
	2016	2017	2018	2016	2017	2018
(1)	(2)	(3)	(4)	(5)	(6)	(7)
01. Sapi	24 348	24 823	25 307	1 750	1 000	1 200
02. Kerbau	7 551	7 685	7 822	600	800	800
03. Kuda	173	182	184	50	53	35
04. Kambing	10 674	10 980	11 295	900	329	200
05. Domba	-	-	-	-	-	-
06. Babi	36 973	38 182	39 431	-	2	-
07. Ayam ¹⁾	210 666	227 262	757 309	-	-	-
08. Itik ²⁾	4 473	4 579	4 688	-	-	-
09. Burung ³⁾	-	-	-	-	-	-
10. Kulit (Lembar)	-	-	-	-	-	-
• Sapi	-	-	-	-	-	-
• Kerbau	-	-	-	-	-	-
• Kambing	-	-	-	-	-	-
Jumlah/Total	294 858	313 693	846 036	3 300	2 184	2 235

Keterangan: ¹⁾ termasuk ayam buras, petelur, pedaging, dan bekisar

²⁾ termasuk bebek

³⁾ termasuk kakaktua dan beo

Sumber Data : Dinas Peternakan Kabupaten Manggarai

Data Source : Livestock Department of Manggarai Regency

Tabel
Table 5.5.5

Jumlah Pemotongan Ternak di Kabupaten Manggarai Menurut Jenis Ternak dan Status Pemotongan (Ekor), 2018

Total Livestock Butchering of Manggarai Regency by Kind and Cutting Status, 2018

Jenis Ternak <i>Kind of Livestock</i>	Di RPH			Di Luar RPH		
	Jantan	Betina	Jumlah	Yang Sempat Dilaporkan	Hasil Proyeksi	Jumlah
(1)	(2)	(3)	(4)	(5)	(6)	(7)
01. Sapi/Cow	1 496	309	1 805	-	361	361
02. Kerbau/Buffalo	44	17	61	-	12	12
03. Kuda/Horse	-	-	-	-	-	-
04. Kambing/Goat	125	54	179	-	537	537
05. Babi/Pig	1 694	546	2 240	-	8 960	8 960
Jumlah/Total	3 359	926	4 285	-	9 870	9 870

Sumber Data : Dinas Peternakan Kabupaten Manggarai

Data Source : Livestock Department of Manggarai Regency

Tabel 5.5.6 **Populasi Ternak Besar¹⁾/Kecil²⁾ dan Unggas³⁾ di Kabupaten Manggarai (Ekor), 2017-2018**
Large/Small Livestock and Poultry Population of Manggarai Regency by Subdistricts, 2017-2018

Kecamatan Subdistricts	2017			2018		
	Ternak Besar	Ternak Kecil	Unggas	Ternak Besar	Ternak Kecil	Unggas
(1)	(2)	(3)	(4)	(5)	(6)	(7)
01. Satar Mese	7 421	4 243	22 403	7 564	4 377	41 137
02. Satar Mese Barat	3 508	4 290	10 043	3 575	4 422	14 155
03. Satar Mese Utara	1 960	3 069	10 386	1 997	3 168	13 700
04. Langke Rembong	1 429	3 828	26 579	1 456	3 950	429 428
05. Ruteng	3 173	5 598	24 495	3 233	5 780	65 229
06. Wae Rii	1 932	4 506	65 355	1 968	4 648	75 268
07. Lelak	481	2 366	8 595	490	2 442	10 893
08. Rahong Utara	791	3 628	7 746	806	3 744	9 930
09. Cibal	1 641	4 619	16 883	1 671	4 765	26 973
10. Cibal Barat	2 514	4 813	10 851	2 562	4 965	17 969
11. Reok	4 119	4 951	14 790	4 198	5 110	29 149
12. Reok Barat	3 721	3 251	13 715	3 793	3 355	28 166
Jumlah/Total	32 690	49 162	231 841	33 313	50 726	761 997

Keterangan: ¹⁾ sapi, kerbau, kuda
²⁾ kambing, domba, babi
³⁾ ayam kampung, ayam ras, itik

Sumber Data : Dinas Peternakan Kabupaten Manggarai
 Data Source : Livestock Department of Manggarai Regency

5.6 PERIKANAN/*FISHERY*

Tabel 5.6.1 Jumlah Usaha Perikanan dan Kelautan Menurut Jenisnya di Kabupaten Manggarai, 2018
Number of Fish and Marine Farm of Manggarai Regency by Type, 2018

Usaha Perikanan dan Kelautan <i>Fish and Marine Farm</i>	Perusahaan <i>Bussiness</i>	Usaha Kelompok <i>Bussiness Group</i>	Usaha Rumah Tangga <i>Household Bussiness</i>	Jumlah Total
(1)	(2)	(3)	(4)	(5)
01. Penangkapan ikan dan biota air lain di laut	-	53	-	53
02. Budidaya rumput laut	-	6	-	6
03. Budidaya ikan dan biota air lain di laut	-	-	-	0
04. Budidaya ikan dan biota air lain di air payau	-	-	-	0
05. Budidaya ikan dan biota air lain di air tawar	-	30	-	30
06. Budidaya mutiara	-	-	-	0
07. Ekstraksi garam	-	3	-	3
Jumlah/Total	-	92	-	92

Sumber Data : Dinas Kelautan, Perikanan, dan Ketahanan Pangan Kabupaten Manggarai

Data Source : *Marine, Fishery, and Food Security Department of Manggarai Regency*

Tabel
Table

5.6.2

Banyaknya Armada Penangkapan Ikan di Kabupaten Manggarai Menurut Kecamatan, 2018
Number of Fishing Fleet of Manggarai Regency by Subdistrict, 2018

Kecamatan <i>Subdistricts</i>	Perahu Tanpa Motor			Kapal Motor		Jumlah
	Jukung	Perahu Papan	Motor Tempel	0-5GT	>5GT	
(1)	(2)	(3)	(4)	(5)	(6)	(7)
01. Satar Mese	46	13	6	40	13	118
02. Satar Mese Barat	99	16	24	86	2	227
03. Satar Mese Utara	-	-	-	-	-	-
04. Langke Rembong	-	-	-	-	-	-
05. Ruteng	-	-	-	-	-	-
06. Wae Rii	-	-	-	-	-	-
07. Lelak	-	-	-	-	-	-
08. Rahong Utara	-	-	-	-	-	-
09. Cibal	-	-	-	-	-	-
10. Cibal Barat	-	-	-	-	-	-
11. Reok	165	3	33	116	7	324
12. Reok Barat	89	3	15	23	-	131
<i>Jumlah/Total</i>	399	35	78	265	22	800

Sumber Data : Dinas Kelautan, Perikanan, dan Ketahanan Pangan Kabupaten Manggarai

Data Source : *Marine, Fishery, and Food Security Department of Manggarai Regency*

Tabel
Table 5.6.3

Banyaknya Nelayan di Kabupaten Manggarai Menurut Kecamatan dan Status Nelayan, 2018

Number of Fisherman of Manggarai Regency by Subdistrict and The Status, 2018

Kecamatan <i>Subdistricts</i>	Status Nelayan			Jumlah
	Penuh	Sambilan Utama	Sambilan Tambah	
(1)	(2)	(3)	(4)	(5)
01. Satar Mese	83	182	48	313
02. Satar Mese Barat	460	385	170	1 015
03. Satar Mese Utara	-	-	-	-
04. Langke Rembong	-	-	-	-
05. Ruteng	-	-	-	-
06. Wae Rii	-	-	-	-
07. Lelak	-	-	-	-
08. Rahong Utara	-	-	-	-
09. Cibal	-	-	-	-
10. Cibal Barat	-	-	-	-
11. Reok	370	880	175	1 425
12. Reok Barat	150	323	140	613
<i>Jumlah/Total</i>	1 063	1 770	533	3 366

Sumber Data : Dinas Kelautan, Perikanan, dan Ketahanan Pangan Kabupaten Manggarai

Data Source : *Marine, Fishery, and Food Security Department of Manggarai Regency*

Tabel
Table

5.6.4

Banyaknya Nelayan, Petani Ikan, Petani Rumput Laut, dan Wanita Nelayan Menurut Kecamatan, Kabupaten Manggarai, 2018

Number of Fishermen, Fish Farmers, Seaweed Farmers, and Fisherman Women of Manggarai Regency by Subdistrict, 2018

Kecamatan Subdistricts	Nelayan	Petani Ikan	Petani Rumput Laut	Wanita Nelayan	Jumlah
(1)	(2)	(3)	(4)	(5)	(6)
01. Satar Mese	289	314	-	24	627
02. Satar Mese Barat	991	75	65	24	1 155
03. Satar Mese Utara	-	10	-	-	10
04. Langke Rembong	-	211	-	-	211
05. Ruteng	-	325	-	-	325
06. Wae Rii	-	427	-	-	427
07. Lelak	-	145	-	-	145
08. Rahong Utara	-	90	-	-	90
09. Cibal	-	305	-	-	305
10. Cibal Barat	-	125	-	-	125
11. Reok	1 345	25	-	80	1 450
12. Reok Barat	601	53	-	12	666
Jumlah/Total	3 226	2105	65	140	5 536

Sumber Data : Dinas Kelautan, Perikanan, dan Ketahanan Pangan Kabupaten Manggarai

Data Source : Marine, Fishery, and Food Security Department of Manggarai Regency

Tabel
Table 5.6.5

Banyaknya Anggota Kelompok Nelayan, Petani Ikan, Petani Rumput Laut, dan Wanita Nelayan Menurut Kecamatan, Kabupaten Manggarai, 2018

Total Group Member of Fishermen, Fish Farmers, Seaweed Farmers, and Fisherman Women of Manggarai Regency by Subdistrict, 2018

Kecamatan <i>Subdistricts</i>	Banyaknya Anggota (KK)				Jumlah
	Nelayan	Petani Ikan	Petani Rumput Laut	Wanita Nelayan	
(1)	(2)	(3)	(4)	(5)	(6)
01. Satar Mese	56	314	-	24	394
02. Satar Mese Barat	199	75	65	24	363
03. Satar Mese Utara	-	10	-	-	10
04. Langke Rembong	-	211	-	-	211
05. Ruteng	-	325	-	-	325
06. Wae Rii	-	427	-	-	427
07. Lelak	-	145	-	-	145
08. Rahong Utara	-	90	-	-	90
09. Cibal	-	305	-	-	305
10. Cibal Barat	-	125	-	-	125
11. Reok	165	25	-	80	270
12. Reok Barat	149	53	-	12	214
<i>Jumlah/Total</i>	569	2 105	65	140	2 879

Sumber Data : Dinas Kelautan, Perikanan, dan Ketahanan Pangan Kabupaten Manggarai

Data Source : *Marine, Fishery, and Food Security Department of Manggarai Regency*

Tabel
Table 5.6.6

Banyaknya Alat Penangkapan Ikan yang Digunakan untuk Usaha Perikanan Laut Menurut Kecamatan, 2018
Number of Fishing Tools Used For Marine Fisheries Business by Subdistrict, 2018

Kecamatan <i>Subdistricts</i>	Pukat		Jaring Insang		Jaring Angkat	
	Pantai	Cincin	Tetap	Hanyut	Bagan Prh/Rkt	Bagan Tancap
(1)	(2)	(3)	(4)	(5)	(6)	(7)
01. Satar Mese	5	17	39	25	-	-
02. Satar Mese Barat	-	13	161	50	-	-
03. Satar Mese Utara	-	-	-	-	-	-
04. Langke Rembong	-	-	-	-	-	-
05. Ruteng	-	-	-	-	-	-
06. Wae Rii	-	-	-	-	-	-
07. Lelak	-	-	-	-	-	-
08. Rahong Utara	-	-	-	-	-	-
09. Cibal	-	-	-	-	-	-
10. Cibal Barat	-	-	-	-	-	-
11. Reok	4	7	98	93	1	-
12. Reok Barat	-	-	53	23	-	-
Jumlah/Total	9	37	351	191	1	0

Sumber Data : Dinas Kelautan, Perikanan, dan Ketahanan Pangan Kabupaten Manggarai

Data Source : *Marine, Fishery, and Food Security Department of Manggarai Regency*

Lanjutan Tabel
Continued Table **5.6.6**

Kecamatan <i>Subdistricts</i>	Pancing		Perangkap			Jumlah
	Tonda	Lain-lain	Sero	Bubu	Lain	
(1)	(8)	(9)	(10)	(11)	(12)	(13)
01. Satar Mese	-	-	-	-	-	86
02. Satar Mese Barat	28	22	-	-	-	274
03. Satar Mese Utara	-	110	-	-	-	110
04. Langke Rembong	-	-	-	-	-	0
05. Ruteng	-	-	-	-	-	0
06. Wae Rii	-	-	-	-	-	0
07. Lelak	-	-	-	-	-	0
08. Rahong Utara	-	-	-	-	-	0
09. Cibal	-	-	-	-	-	0
10. Cibal Barat	-	-	-	-	-	0
11. Reok	95	71	4	-	249	622
12. Reok Barat	20	18	-	-	30	144
<i>Jumlah/Total</i>	143	221	4	0	279	1 236

Sumber Data : Dinas Kelautan, Perikanan, dan Ketahanan Pangan Kabupaten Manggarai

Data Source : *Marine, Fishery, and Food Security Department of Manggarai Regency*

Tabel 5.6.7 **Produksi Perikanan Tangkapan di Kabupaten Manggarai Menurut Kecamatan, 2018**
Table 5.6.7 *Capture Fisheries Production of Manggarai Regency by Subdistricts, 2018*

Kecamatan Subdistricts	Ikan Segar (ton) Fresh Fish
(1)	(2)
01. Satar Mese	2 045,58
02. Satar Mese Barat	2 353,22
03. Satar Mese Utara	-
04. Langke Rembong	-
05. Ruteng	-
06. Wae Rii	-
07. Lelak	-
08. Rahong Utara	-
09. Cibal	-
10. Cibal Barat	-
11. Reok	1 732,19
12. Reok Barat	878,42
Jumlah/Total	7 009,41

Sumber Data : Dinas Kelautan, Perikanan, dan Ketahanan Pangan Kabupaten Manggarai

Data Source : Marine, Fishery, and Food Security Department of Manggarai Regency

Tabel
Table

5.6.8

Jumlah RTP/Perusahaan Perikanan Budidaya Menurut Subsektor Perikanan dan Kecamatan di Kabupaten Manggarai, 2018

Number of Aquaculture Companies by Fishery Subsector and Subdistricts of Manggarai Regency, 2018

Kecamatan Subdistricts	Perikanan Budidaya Aquaculture				Jumlah
	Tambak	Kolam	Budidaya Rumput Laut	Sawah (Mina Padi)	
(1)	(2)	(3)	(4)	(5)	(6)
01. Satar Mese	9,50	8,85	-	3,79	22,14
02. Satar Mese Barat	-	4,85	17,30	2,08	24,23
03. Satar Mese Utara	-	0,77	-	0,33	1,10
04. Langke Rembong	-	23,22	-	2,58	25,80
05. Ruteng	-	11,31	-	4,85	16,16
06. Wae Rii	-	20,73	-	8,89	29,62
07. Lelak	-	5,27	-	0,59	5,86
08. Rahong Utara	-	0,64	-	0,07	0,71
09. Cibai	-	6,98	-	0,78	7,76
10. Cibai Barat	-	3,38	-	0,38	3,76
11. Reok	2,25	2,30	-	0,00	4,55
12. Reok Barat	2,40	2,20	-	0,00	4,60
Jumlah/Total	14,15	90,50	17,30	24,34	146,29

Sumber Data : Dinas Kelautan, Perikanan, dan Ketahanan Pangan Kabupaten Manggarai

Data Source : Marine, Fishery, and Food Security Department of Manggarai Regency

Tabel
Table

5.6.9

Jumlah Produksi Perikanan Budidaya Menurut Subsektor Perikanan dan Kecamatan di Kabupaten Manggarai, 2018

Number of Aquaculture Production by Fishery Subsector and Subdistricts of Manggarai Regency, 2018

Kecamatan Subdistricts	Produksi Perikanan Budidaya (Ton) <i>Aquaculture Production (Ton)</i>				
	Tambak	Kolam	Budidaya Rumput Laut	Sawah (Mina Padi)	Jumlah
(1)	(2)	(3)	(4)	(5)	(6)
01. Satar Mese	9,50	18,41	-	7,89	35,80
02. Satar Mese Barat	-	4,85	17,30	2,08	24,23
03. Satar Mese Utara	-	0,77	-	0,33	1,10
04. Langke Rembong	-	12,45	-	5,33	17,78
05. Ruteng	-	7,68	-	3,29	10,97
06. Wae Rii	-	18,86	-	8,08	26,94
07. Lelak	-	7,22	-	3,09	10,31
08. Rahong Utara	-	0,50	-	0,21	0,71
09. Cibal	-	3,86	-	1,66	5,52
10. Cibal Barat	-	2,63	-	1,13	3,76
11. Reok	2,25	2,30	-	0,00	4,55
12. Reok Barat	2,40	2,20	-	0,00	4,60
Jumlah/Total	14,15	81,73	17,30	33,09	146,27

Sumber Data : Dinas Kelautan, Perikanan, dan Ketahanan Pangan Kabupaten Manggarai

Data Source : Marine, Fishery, and Food Security Department of Manggarai Regency

Tabel
Table 5.6.10

Produksi Perikanan Laut Menurut Jenis Ikan dan Kecamatan di Kabupaten Manggarai, 2018
Number of Marine Fishery Production by Fish Type and Subdistricts of Manggarai Regency, 2018

Jenis Ikan <i>Fish Type</i>	Produksi Perikanan Laut (Ton) <i>Marine Fishery Production</i>				
	Satar Mese	Satar Mese Barat	Reok	Reok Barat	Jumlah <i>Total</i>
	(1)	(2)	(3)	(4)	(5)
01 Tongkol	400,72	427,90	122,35	77,50	1 028,47
02 Tembang	276,50	186,87	128,96	59,15	651,48
03 Bengkunis	-	-	-	-	0
04 Cakalang	264,40	59,90	338,47	214,10	876,87
05 Tuna	150,87	200,00	20,00	9,89	380,76
06 Cendro	125,80	109,90	145,90	15,90	397,50
07 Julung-julung	131,67	143,26	138,31	54,15	467,39
08 Terbang	130,40	115,00	179,30	92,12	516,82
09 Layang	159,78	126,50	27,55	13,37	327,20
10 Lemuru	16,47	20,30	7,08	3,54	47,39
11 Kembung	107,10	124,20	98,090	55,72	385,92
12 Kakap	70,27	79,26	86,31	43,15	278,99
13 Tenggiri	49,07	40,98	107,19	53,59	250,83
14 Ekor Kuning	96,29	100,20	47,72	23,86	268,07
15 Ikan Batu	200,50	134,22	5,30	15,00	355,02
16 Kwe	46,00	35,00	7,30	2,30	90,60
17 Kerapu	24,20	36,98	29,90	15,30	106,38
18 Baronang	6,00	14,00	37,90	21,20	79,10
19 Selar	8,31	9,71	18,49	9,25	45,76
20 Lencam	3,91	8,51	19,08	9,44	40,94
21 Belanak	3,71	8,51	19,99	9,99	42,20
22 Lure	4,75	10,00	100,20	53,20	168,15
23 Cumi-cumi	4,00	3,40	35,00	20,00	62,40
24 Gurita	15,80	5,00	2,10	1,70	24,60
25 Ikan Lainnya	56,70	45,98	8,89	5,00	116,57
Jumlah/Total	2 353,22	2 045,58	1 732,19	878,42	7 009,41

Sumber Data : Dinas Kelautan, Perikanan, dan Ketahanan Pangan Kabupaten Manggarai

Data Source : Marine, Fishery, and Food Security Department of Manggarai Regency

6.

INDUSTRI, PERTAMBANGAN, ENERGI, DAN KONSTRUKSI

(INDUSTRY, MINNING, ENERGY, AND CONSTRUCTION)

JUMLAH PELANGGAN AIR MINUM DI KABUPATEN MANGGARAI 2018



LANGKE REMBONG
13.719 PELANGGAN



RUTENG
1.800 PELANGGAN



CIBAI
863 PELANGGAN



REOK
1.476 PELANGGAN



SATARMESE
2.304 PELANGGAN



WAE RII
955 PELANGGAN



SATARMESE BARAT
1.040 PELANGGAN

PENJELASAN TEKNIS

TECHNICAL NOTES

1. Berdasarkan jumlah pekerja, industri pengolahan dikelompokkan menjadi 4 golongan, yaitu:
 - a. Industri Besar adalah perusahaan industri yang mempunyai pekerja 100 orang atau lebih;
 - b. Industri Sedang adalah perusahaan industri yang mempunyai pekerja 20-99 orang;
 - c. Industri Kecil adalah perusahaan industri yang mempunyai pekerja 5-19 orang; dan
 - d. Industri Kerajinan Rumah Tangga adalah perusahaan industri yang mempunyai pekerja antara 1-4 orang

 2. Data Statistik Pertambangan merupakan data sekunder dari Dinas Pertambangan. Pada publikasi ini, data pertambangan masih mencakup data penggalian batuan saja.

 3. Kebutuhan tenaga listrik di Indonesia sebagian besar disuplai oleh Perusahaan Listrik Negara (PLN) dan sebagian lainnya oleh perusahaan bukan PLN yang meliputi perusahaan listrik yang dikelola oleh koperasi, pemerintah daerah dan swasta. Produksi listrik PLN terdiri dari listrik yang dibangkitkan dan dibeli dari luar PLN.
1. *According to the number of workers, manufacturing industry is categorized into four groups:*
 - a. *Large scale manufacturing is a manufacturing establishment employs 100 workers and over;*
 - b. *Medium scale manufacturing is a manufacturing establishment employs 20-99 workers;*
 - c. *Small scale manufacturing is a manufacturing establishment employs 5-19 workers; and*
 - d. *Cottage industry is a manufacturing establishment employs 1-4 workers*

 2. *Mining Data are secondary data obtained from Mining Service. In this publication, mining data only include data of rocklike quarrying.*

 3. *In Indonesia, most of Electricity is supplied by State Electricity Company (PLN) while some are supplied by other companies including electricity company runs by cooperative, regional government and private. Electricity produced by PLN also includes electricity generated and purchased from companies other than PLN.*

Gambar 6.1 Perkembangan Nilai Jual Listrik PLN Menurut Bulan di Kabupaten Manggarai (rupiah/kwh), 2018
Picture **Sale Value Trend of PLN Electricity by Month in Manggarai Regency, 2018**

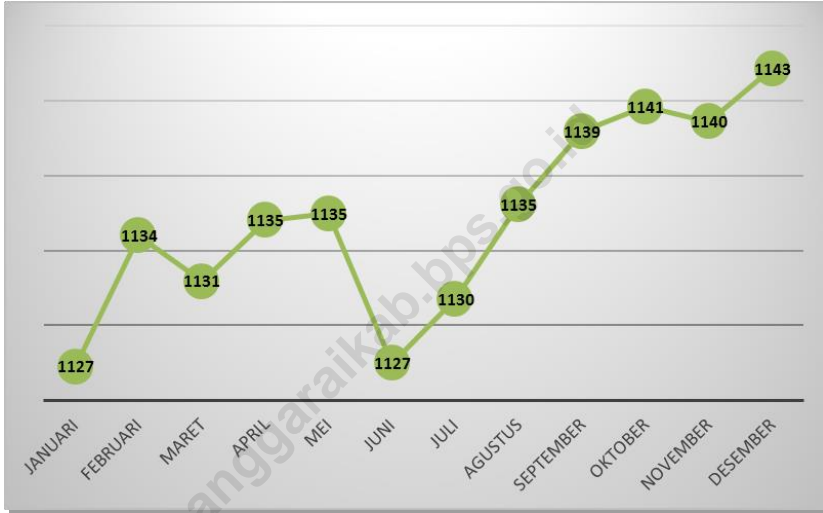

Sumber Data : PT. PLN ULP Ruteng
Data Source : State Electrical Provider of Ruteng

6.1 INDUSTRI/INDUSTRY

Tabel 6.1.1 **Daftar Kumulatif Industri Kecil Formal dan Non Formal di Kabupaten Manggarai, 2018**
Cumulative List of Formal and Non Formal Small Industries of Manggarai Regency, 2018

Jenis Industri <i>Type of Industries</i>	Unit Usaha/ <i>Business Unit</i>			Jumlah Tenaga Kerja <i>Total Manpower</i>	
	Formal	Non Formal	Jumlah <i>Total</i>		
(1)	(2)	(3)	(4)	(5)	
01. Industri aneka	86	1 324	1 410	2 820	
02. Industri kimia	68	101	169	507	
03. Industri logam, mesin, dan elektronika	111	142	253	747	
04. Industri hasil pertanian dan kehutanan	278	410	688	1 366	
Jumlah/ <i>Total</i>	2018	543	1 977	2 520	5 440
	2017	516	1 942	2 458	4 961
	2016	481	1 850	2 331	4 739

Sumber Data : Dinas Perdagangan Kabupaten Manggarai

Data Source : Manggarai Regional Office of Trade

Tabel 6.1.2 **Jumlah Sentra/Non Sentra Menurut Unit Usaha di Kabupaten Manggarai, 2018**
Table **Number of Sentra/Non Sentra by Business Unit of Manggarai Regency, 2018**

Jenis Industri <i>Type of Industries</i>	Jumlah Sentra	Unit Usaha			Tenaga Kerja		
		Sentra	Non Sentra	Jumlah	Sentra	Non Sentra	Jumlah
(1)	(2)	(3)	(4)	(5)	(6)	(7)	(8)
01. Industri aneka	-	1 267	86	1 353	2 534	430	2 964
02. Industri kimia	-	56	68	124	168	204	372
03. Industri logam, mesin, dan elektronika	-	72	111	183	216	3 331	3 547
04. Industri hasil pertanian dan kehutanan	-	211	278	489	422	834	1 256
Jumlah <i>Total</i>	2018	-	1 606	543	2 149	3 340	4 799
	2017	-	1 606	587	2 193	2 216	2 745
	2016	57	1 606	481	2 087	2 170	2 569

Sumber Data : Dinas Perdagangan Kabupaten Manggarai

Data Source : *Manggarai Regional Office of Trade*

Tabel 6.1.3 Jumlah Industri Pengolahan Hasil Pertanian dan Kehutanan di Kabupaten Manggarai, 2018
Number of Processing Industry of Agriculture and Forestry of Manggarai Regency, 2018

Jenis Industri <i>Type of Industries</i>	Jumlah Sentra	Unit Usaha			Tenaga Kerja		
		Sentra	Non Sentra	Jumlah	Sentra	Non Sentra	Jumlah
(1)	(2)	(3)	(4)	(5)	(6)	(7)	(8)
01. Pengolahan daging	-	-	-	-	-	-	-
02. Pengawetan ikan	-	-	-	-	-	-	-
03. Minyak kasar	-	-	-	-	-	-	-
04. Makanan lainnya (enting kacang)	-	-	-	-	-	-	-
05. Keripik/Krupuk ubi	-	-	-	-	-	-	-
06. Pengupasan jambu mente	-	-	-	-	-	-	-
07. Pengerangan panili	-	-	-	-	-	-	-
08. Penggilingan padi dan penyosohan beras	-	-	4	4	-	8	8
09. Roti, kue, dan sejenisnya	-	-	2	2	-	5	5
10. Makanan lainnya (madu alam)	-	-	-	-	-	-	-
11. Gula merah	-	-	-	-	-	-	-
12. Pengolahan kopi bubuk	-	-	1	1	-	5	5
13. Tempe/tahu	-	-	1	1	-	5	5
14. Pengolahan emping melinjo	-	-	-	-	-	-	-
15. Es batu/macam-macam es	-	-	1	1	-	3	3
16. Penggergajian/pengolahan kayu	-	-	-	-	-	-	-
17. Moulding dan komponen bangunan	-	-	1	1	-	5	5
18. Perabot RT dan kantor dari kayu/bambu	-	-	19	19	-	57	57

Sumber Data : Dinas Perdagangan Kabupaten Manggarai

Data Source : Manggarai Regional Office of Trade

Lanjutan Tabel
Continued Table

6.1.3

Jenis Industri <i>Type of Industries</i>	Jumlah Sentra	Unit Usaha			Tenaga Kerja		
		Sentra	Non Sentra	Jumlah	Sentra	Non Sentra	Jumlah
(1)	(2)	(3)	(4)	(5)	(6)	(7)	(8)
19. Anyaman pandan dan lontar	-	-	-	-	-	-	-
20. Kulit kerang	-	-	-	-	-	-	-
21. Anyaman rotan dan bambu	-	-	-	-	-	-	-
22. Pengolahan rotan	-	-	1	1	-	5	5
23. Percetakan dan penerbitan	-	-	-	-	-	-	-
24. Ukiran kayu	-	-	1	1	-	10	10
25. Pengolahan daun cengkeh (minyak atsiri)	-	-	-	-	-	-	-
26. Pengolahan ikan asap/abon ikan	-	-	-	-	-	-	-
27. Pengolahan kerupuk jagung	-	-	-	-	-	-	-
28. Pembersihan kopi biji	-	-	1	1	-	10	10
29. Meubel dari rotan/bambu	-	-	-	-	-	-	-
30. VCO	-	-	-	-	-	-	-
31. Obat gosok	-	-	-	-	-	-	-
32. Pengolahan pisang	-	-	-	-	-	-	-
33. Air mineral	-	-	-	-	-	-	-
34. Garam dapur	-	-	-	-	-	-	-
35. Tepung dari padi-padian, biji-bijian, kacang, dan umbi-umbian	-	-	1	1	-	5	5
Jumlah/Total	-	-	33	33	-	118	118

Sumber Data : Dinas Perdagangan Kabupaten Manggarai

Data Source : Manggarai Regional Office of Trade

Tabel 6.1.4 Jumlah Industri Aneka di Kabupaten Manggarai Menurut Jenisnya, 2018
Number of Miscellaneous Industry of Manggarai Regency by Type, 2018

Jenis Industri <i>Type of Industries</i>	Jumlah Sentra	Unit Usaha			Tenaga Kerja		
		Sentra	Non Sentra	Jumlah	Sentra	Non Sentra	Jumlah
(1)	(2)	(3)	(4)	(5)	(6)	(7)	(8)
01. Pencelupan benang	-	-	-	-	-	-	-
02. Pertenunan gedogan	-	-	17	17	-	170	170
03. Pakaian jadi lainnya dari tekstil dan kulit	-	-	-	-	-	-	-
04. Pakaian jadi dari tekstil	-	-	4	4	-	8	8
05. Barang keperluan kaki dari kulit	-	-	-	-	-	-	-
06. Industri musik tradisional	-	-	-	-	-	-	-
07. Salon kecantikan	-	-	1	1	-	2	2
08. Rekaman suara	-	-	-	-	-	-	-
09. Tukang mas	-	-	-	-	-	-	-
10. Barang dari karet untuk keperluan rumah tangga	-	-	-	-	-	-	-
11. Etalse kaca	-	-	-	-	-	-	-
12. Kaca mata	-	-	-	-	-	-	-
13. Jasa rental komputer	-	-	-	-	-	-	-
14. Reparasi komputer	-	-	-	-	-	-	-
Jumlah/Total	-	-	22	22	-	180	180

Sumber Data : Dinas Perdagangan Kabupaten Manggarai

Data Source : Manggarai Regional Office of Trade

Tabel 6.1.5 **Jumlah Industri Kimia di Kabupaten Manggarai Menurut Jenisnya, 2018**
Table 6.1.5 *Number of Chemical Industry of Manggarai Regency by Type, 2018*

Jenis Industri <i>Type of Industries</i>	Jumlah Sentra	Unit Usaha			Tenaga Kerja		
		Sentra	Non Sentra	Jumlah	Sentra	Non Sentra	Jumlah
(1)	(2)	(3)	(4)	(5)	(6)	(7)	(8)
01. Vulkanisir ban	-	-	-	-	-	-	-
02. Barang dari semen (batu bata dan batako)	-	-	-	-	-	-	-
03. Kapur dan barang dari kapur	-	-	-	-	-	-	-
04. Barang dari tanah liat	-	-	-	-	-	-	-
05. Cetak foto warna/Foto pas	-	-	-	-	-	-	-
06. Stempel papan reklame	-	-	-	-	-	-	-
07. Sablon	-	-	-	-	-	-	-
08. Pres, tambal ban dalam	-	-	-	-	-	-	-
09. Percetakan	-	-	1	1	-	5	5
10. Reproduksi media rekaman	-	-	-	-	-	-	-
11. Reproduksi film dan vidio	-	-	-	-	-	-	-
12. Jasa foto copy	-	-	-	-	-	-	-
Jumlah/Total	-	-	1	1	-	5	5

Sumber Data : Dinas Perdagangan Kabupaten Manggarai

Data Source : *Manggarai Regional Office of Trade*

Tabel 6.1.6 Jumlah Industri Logam dan Elektronika di Kabupaten Manggarai Menurut Jenisnya, 2018
Number of Metal and Electronics Industry of Manggarai Regency by Type, 2018

Jenis Industri <i>Type of Industries</i>	Jumlah Sentra	Unit Usaha			Tenaga Kerja		
		Sentra	Non Sentra	Jumlah	Sentra	Non Sentra	Jumlah
(1)	(2)	(3)	(4)	(5)	(6)	(7)	(8)
01. Barang logam siap pasang untuk bangunan	-	-	-	-	-	-	-
02. Alat pertanian, pertukangan, dan pemotong	-	-	-	-	-	-	-
03. Perabot RT dan kantor dari logam	-	-	-	-	-	-	-
04. Alat dapur dari aluminium	-	-	-	-	-	-	-
05. Karoseri/bak truck	-	-	-	-	-	-	-
06. Jasa bengkel roda 2 dan 4	-	-	23	23	-	115	115
07. Reparasi arloji	-	-	-	-	-	-	-
08. Service dinamo	-	-	-	-	-	-	-
09. Service komputer/radio/tape	-	-	-	-	-	-	-
10. Industri kapal	-	-	-	-	-	-	-
11. Industri <i>fiberglass</i>	-	-	-	-	-	-	-
Jumlah/Total	-	-	23	23	-	115	115

Sumber Data : Dinas Perdagangan Kabupaten Manggarai

Data Source : *Manggarai Regional Office of Trade*

Tabel 6.1.7 **Jumlah Perusahaan Industri Kecil di Kabupaten Manggarai Menurut Kecamatan, 2016-2018**
Table 6.1.7 *Number of Small Industry Companies of Manggarai Regency by Subdistrict, 2016-2018*

Kecamatan Subdistricts	2016	2017	2018
(1)	(2)	(3)	(4)
01. Satar Mese	39	41	44
02. Satar Mese Barat	18	18	18
03. Satar Mese Utara	-	2	3
04. Langke Rembong	304	316	333
05. Ruteng	34	39	45
06. Wae Rii	16	19	20
07. Lelak	4	6	7
08. Rahong Utara	6	7	9
09. Cibal	23	23	23
10. Cibal Barat	-	2	3
11. Reok	37	42	44
12. Reok Barat	-	1	3
Manggarai	481	516	552

Sumber Data : Dinas Perdagangan Kabupaten Manggarai

Data Source : Manggarai Regional Office of Trade

Tabel
Table

6.1.8

Jumlah Perusahaan Industri Kerajinan Rumah Tangga di Kabupaten Manggarai Menurut Kecamatan, 2016-2018

Number of Household Handicraft Industry Companies of Manggarai Regency by Subdistrict, 2016-2018

Kecamatan <i>Subdistricts</i>	2016	2017	2018
(1)	(2)	(3)	(4)
01. Satar Mese	101	105	106
02. Satar Mese Barat	261	263	264
03. Satar Mese Utara	2	6	8
04. Langke Rembong	268	278	283
05. Ruteng	124	124	126
06. Wae Rii	33	33	33
07. Lelak	14	15	17
08. Rahong Utara	23	25	25
09. Cibal	802	809	809
10. Cibal Barat	1	2	13
11. Reok	265	268	270
12. Reok Barat	3	3	3
Manggarai	1 897	1 931	1 957

Sumber Data : Dinas Perdagangan Kabupaten Manggarai

Data Source : Manggarai Regional Office of Trade

Tabel
Table

6.1.9

**Jumlah Tenaga Kerja pada Perusahaan Industri Kecil
di Kabupaten Manggarai Menurut Kecamatan, 2016-
2018**

*Total Labor of Small Industry Companies of Manggarai
Regency by Subdistrict, 2016-2018*

Kecamatan <i>Subdistricts</i>	2016	2017	2018
(1)	(2)	(3)	(4)
01. Satar Mese	156	164	176
02. Satar Mese Barat	72	72	72
03. Satar Mese Utara	-	8	12
04. Langke Rembong	1 216	1 264	1 332
05. Ruteng	136	156	180
06. Wae Rii	64	76	80
07. Lelak	16	24	28
08. Rahong Utara	24	28	36
09. Cibal	92	92	92
10. Cibal Barat	-	8	12
11. Reok	148	168	176
12. Reok Barat	-	4	12
Manggarai	1 924	2 064	2 208

Sumber Data : Dinas Perdagangan Kabupaten Manggarai

Data Source : Manggarai Regional Office of Trade

Tabel
Table

6.1.10

Jumlah Tenaga Kerja pada Perusahaan Industri Kerajinan Rumah Tangga di Kabupaten Manggarai Menurut Kecamatan, 2016-2018

Total Labor of Household Handicraft Industry Companies of Manggarai Regency by Subdistrict, 2016-2018

Kecamatan <i>Subdistricts</i>	2016	2017	2018
(1)	(2)	(3)	(4)
01. Satar Mese	101	105	106
02. Satar Mese Barat	261	263	264
03. Satar Mese Utara	2	6	8
04. Langke Rembong	1 072	1 112	1 132
05. Ruteng	124	124	126
06. Wae Rii	33	33	33
07. Lelak	14	15	17
08. Rahong Utara	23	25	25
09. Cibal	802	809	809
10. Cibal Barat	1	2	13
11. Reok	265	268	270
12. Reok Barat	3	3	3
Manggarai	2 701	2 765	2 806

Sumber Data : Dinas Perdagangan Kabupaten Manggarai

Data Source : Manggarai Regional Office of Trade

Tabel
Table

6.1.11 Jumlah Perusahaan/Usaha, Tenaga Kerja, dan Total Output Sektor Industri Pengolahan Menurut Golongan Industri, 2016-2018
Number of Company/Business, Labor, and Total Output of Manggarai Regency by Type, 2016-2018

Uraian <i>Description</i>	2016	2017	2018
(1)	(2)	(3)	(4)
I. Perusahaan			
✚ Industri sedang	-	-	-
✚ Industri kecil	481	516	552
✚ Industri kerajinan rumah tangga	1 897	1 931	1 957
II. Tenaga kerja (orang)			
✚ Industri sedang	-	-	-
✚ Industri kecil	1 924	2 064	2 208
✚ Industri kerajinan rumah tangga	2 701	2 765	2 806
III. Total output (Rp 000)	12 386 749	12 758 351	13 141 102

Sumber Data : Dinas Perdagangan Kabupaten Manggarai

Data Source : Manggarai Regional Office of Trade

6.2 ENERGI/ENERGY

Tabel
Table

6.2.1

Jumlah Pelanggan, Daya, Kwh Terpakai, dan Nilai Jual Listrik yang Tercatat pada PLN Rayon Ruteng Menurut Bulan, 2018*Total Customer, Power, Used Kwh, and Sale Value Recorded at Ruteng State Electrical Provider by Month, 2018*

Bulan Month	Pelanggan Customer	Daya Power	Kwh	Rupiah	Rupiah/ Kwh
(1)	(2)	(3)	(4)	(5)	(6)
01. Januari	48 459	54 365 946	4 183 611	4 714 064 413	1 126,79
02. Pebruari	48 928	54 889 364	3 823 737	4 335 309 996	1 133,79
03. Maret	49 404	55 506 429	4 323 679	4 891 610 984	1 131,35
04. April	49 701	56 084 702	4 215 139	4 782 587 668	1 134,62
05. Mei	50 089	56 770 791	4 441 924	5 041 425 286	1 134,96
06. Juni	50 372	57 260 814	4 388 449	4 945 680 457	1 126,98
07. Juli	50 695	57 718 689	4 508 640	5 096 628 835	1 130,41
08. Agustus	50 707	57 823 189	4 589 331	5 210 968 653	1 135,45
09. September	51 328	58 673 883	4 524 658	5 155 181 153	1 139,35
10. Oktober	51 710	59 234 709	4 688 939	5 348 552 203	1 140,67
11. November	52 449	60 124 974	4 556 356	5 193 698 970	1 139,88
12. Desember ¹⁾	53 849	61 596 843	4 970 333	5 679 604 631	1 142,70
Total			53 214 796	60 395 313 249	1 134,93
Rata-rata/bulan			4 434 566,33	5 032 942 771	

Sumber Data : PT. PLN ULP Ruteng

Data Source : State Electrical Provider of Ruteng

Tabel 6.2.2 **Banyaknya Pelanggan Listrik PLN yang Tercatat di PLN Rayon Ruteng, 2018**
Table Total Customer of State Electrical Provider of Ruteng, 2018

Golongan Tarif <i>Class of Fare</i>	Jumlah Pelanggan <i>Total Customer</i>
(1)	(2)
Sosial (S)	
• S1	27
• S2	662
• S3	-
Rumah Tangga (R1-R3)	
• R1	50 765
• R2	293
• R3	44
Usaha/Hotel (B1-B2)	
• B1	1 351
• B2	259
• B3	-
Industri (I)	
• I1	2
• I2	5
GedungPemerintah (P)	
• P1	370
• P2	-
• P3	29
T	-
C/TM	1
L	41
Jumlah/Total	53 849

Sumber Data : PT. PLN ULP Ruteng
Data Source : State Electrical Provider of Ruteng

Tabel 6.2.3 **Banyaknya Pelanggan dan Nilai Pemakaian Air Minum di Kabupaten Manggarai, 2018**
Total Customer and Value of Water Usage of Manggarai Regency, 2018

Tempat Penyaluran <i>Distribution Place</i>	Jumlah Pelanggan <i>Total Customer</i>	Jumlah Air yang Disalurkan <i>Total Water Distributed</i>	
		Jumlah Air (m ³)	Nilai (Rp)
(1)	(2)	(3)	(4)
KELOMPOK PELANGGAN I			
• Sosial Umum	-	-	-
• Sosial Khusus	83	7 127	9 973 900
KELOMPOK PELANGGAN II			
• Rumah Tangga A (II A)	11 023	139 245	366 459 800
• Rumah Tangga B (II B)	9 740	208 218	725 998 000
• Rumah Tangga C (II C)	11	291	1 082 200
• Instansi Pemerintah/Sekolah (II D)	307	26 003	99 056 600
KELOMPOK PELANGGAN III			
• Niaga Kecil (III A)	686	20 977	86 589 600
• Niaga Besar (III B)	289	8 743	57 328 500
KELOMPOK PELANGGAN IV			
• Industri Kecil (IV A)	12	416	1 723 500
• Industri Besar (IV B)	4	108	720 000
KELOMPOK PELANGGAN V			
• Pelabuhan Laut/Udara	2	12	106 000
KELOMPOK PELANGGAN KHUSUS			
• Mobil Tangki (pelanggan tidak tetap)	-	-	-
Jumlah/ <i>Total</i>	22 157	411 140	1 349 038 100

Sumber Data : Perumda Air Minum Tirta Komodo Kabupaten Manggarai
 Data Source : *Regional Water Supply of Manggarai*

Tabel
Table

6.2.4

Banyaknya Pelanggan dan Nilai Pemakaian Air Minum di Kecamatan Langke Rembong, 2018

Total Customer and Value of Water Usage of Langke Rembong Subdistrict, 2018

Tempat Penyaluran <i>Distribution Place</i>	Jumlah Pelanggan <i>Total Customer</i>	Jumlah Air yang Disalurkan <i>Total Water Distributed</i>	
		Jumlah Air <i>(m³)</i>	Nilai (Rp)
(1)	(2)	(3)	(4)
KELOMPOK PELANGGAN I			
• Sosial Umum	-	-	-
• Sosial Khusus	61	5 933	8 236 400
KELOMPOK PELANGGAN II			
• Rumah Tangga A (II A)	5 149	79 694	192 752 000
• Rumah Tangga B (II B)	7 466	176 625	603 239 000
• Rumah Tangga C (II C)	11	291	1 082 200
• Instansi Pemerintah/Sekolah (II D)	186	22 951	86 601 500
KELOMPOK PELANGGAN III			
• Niaga Kecil (III A)	572	19 190	78 619 800
• Niaga Besar (III B)	256	8 340	54 679 000
KELOMPOK PELANGGAN IV			
• Industri Kecil (IV A)	12	416	1 723 500
• Industri Besar (IV B)	4	108	720 000
KELOMPOK PELANGGAN V			
• Pelabuhan Laut/Udara	2	12	106 000
KELOMPOK PELANGGAN KHUSUS			
• Mobil Tangki (pelanggan tidak tetap)	-	-	-
Jumlah/Total	13 719	313 560	1 027 759 400

Sumber Data : Perumda Air Minum Tirta Komodo Kabupaten Manggarai

Data Source : *Regional Water Supply of Manggarai*

Tabel
Table

6.2.5

Banyaknya Pelanggan dan Nilai Pemakaian Air Minum di Kecamatan Ruteng, 2018
Total Customer and Value of Water Usage of Ruteng Subdistrict, 2018

Tempat Penyaluran <i>Distribution Place</i>	Jumlah Pelanggan <i>Total Customer</i>	Jumlah Air yang Disalurkan <i>Total Water Distributed</i>	
		Jumlah Air <i>(m³)</i>	Nilai (Rp)
(1)	(2)	(3)	(4)
KELOMPOK PELANGGAN I			
• Sosial Umum	-	-	-
• Sosial Khusus	3	58	92 400
KELOMPOK PELANGGAN II			
• Rumah Tangga A (II A)	1 186	8 175	30 134 800
• Rumah Tangga B (II B)	568	5 246	24 188 000
• Rumah Tangga C (II C)	-	-	-
• Instansi Pemerintah/Sekolah (II D)	19	205	920 200
KELOMPOK PELANGGAN III			
• Niaga Kecil (III A)	14	71	328 000
• Niaga Besar (III B)	10	123	792 000
KELOMPOK PELANGGAN IV			
• Industri Kecil (IV A)	-	-	-
• Industri Besar (IV B)	-	-	-
KELOMPOK PELANGGAN V			
• Pelabuhan Laut/Udara	-	-	-
KELOMPOK PELANGGAN KHUSUS			
• Mobil Tangki (pelanggan tidak tetap)	-	-	-
Jumlah/Total		1 800	13 878
			56 455 400

Sumber Data : Perumda Air Minum Tirta Komodo Kabupaten Manggarai
Data Source : *Regional Water Supply of Manggarai*

Tabel
Table

6.2.6

Banyaknya Pelanggan dan Nilai Pemakaian Air Minum di Kecamatan Cibal, 2018
Total Customer and Value of Water Usage of Cibal Subdistrict, 2018

Tempat Penyaluran <i>Distribution Place</i>	Jumlah Pelanggan <i>Total Customer</i>	Jumlah Air yang Disalurkan <i>Total Water Distributed</i>	
		Jumlah Air (m ³)	Nilai (Rp)
(1)	(2)	(3)	(4)
KELOMPOK PELANGGAN I			
• Sosial Umum	-	-	-
• Sosial Khusus	4	306	443 900
KELOMPOK PELANGGAN II			
• Rumah Tangga A (II A)	597	6388	19 340 000
• Rumah Tangga B (II B)	222	4233	15 116 000
• Rumah Tangga C (II C)	-	-	-
• Instansi Pemerintah/Sekolah (II D)	14	685	2 628 000
KELOMPOK PELANGGAN III			
• Niaga Kecil (III A)	25	496	2 081 800
• Niaga Besar (III B)	1	7	56 000
KELOMPOK PELANGGAN IV			
• Industri Kecil (IV A)	-	-	-
• Industri Besar (IV B)	-	-	-
KELOMPOK PELANGGAN V			
• Pelabuhan Laut/Udara	-	-	-
KELOMPOK PELANGGAN KHUSUS			
• Mobil Tangki (pelanggan tidak tetap)	-	-	-
Jumlah/Total	863	12 115	39 665 700

Sumber Data : Perumda Air Minum Tirta Komodo Kabupaten Manggarai
 Data Source : *Regional Water Supply of Manggarai*

Tabel 6.2.7 Banyaknya Pelanggan dan Nilai Pemakaian Air Minum di Kecamatan Reok, 2018
Total Customer and Value of Water Usage of Reok Subdistrict, 2018

Tempat Penyaluran <i>Distribution Place</i>	Jumlah Pelanggan <i>Total Customer</i>	Jumlah Air yang Disalurkan <i>Total Water Distributed</i>	
		Jumlah Air (m ³)	Nilai (Rp)
(1)	(2)	(3)	(4)
KELOMPOK PELANGGAN I			
• Sosial Umum	-	-	-
• Sosial Khusus	4	7	45 000
KELOMPOK PELANGGAN II			
• Rumah Tangga A (II A)	717	6 196	19 290 700
• Rumah Tangga B (II B)	658	7 955	32 103 000
• Rumah Tangga C (II C)	-	-	-
• Instansi Pemerintah/Sekolah (II D)	32	290	1 410 900
KELOMPOK PELANGGAN III			
• Niaga Kecil (III A)	46	504	2 587 600
• Niaga Besar (III B)	19	227	1 503 500
KELOMPOK PELANGGAN IV			
• Industri Kecil (IV A)	-	-	-
• Industri Besar (IV B)	-	-	-
KELOMPOK PELANGGAN V			
• Pelabuhan Laut/Udara	-	-	-
KELOMPOK PELANGGAN KHUSUS			
• Mobil Tangki (pelanggan tidak tetap)	-	-	-
Jumlah/Total	1 476	15 179	56 940 700

Sumber Data : Perumda Air Minum Tirta Komodo Kabupaten Manggarai
 Data Source : *Regional Water Supply of Manggarai*

Tabel
Table

6.2.8

Banyaknya Pelanggan dan Nilai Pemakaian Air Minum di Kecamatan Satar Mese, 2018*Total Customer and Value of Water Usage of Satar Mese Subdistrict, 2018*

Tempat Penyaluran <i>Distribution Place</i>	Jumlah Pelanggan <i>Total Customer</i>	Jumlah Air yang Disalurkan <i>Total Water Distributed</i>	
		Jumlah Air (m ³)	Nilai (Rp)
(1)	(2)	(3)	(4)
KELOMPOK PELANGGAN I			
• Sosial Umum	-	-	-
• Sosial Khusus	9	623	879 200
KELOMPOK PELANGGAN II			
• Rumah Tangga A (II A)	1 548	17 743	47 956 200
• Rumah Tangga B (II B)	688	11 548	42 244 000
• Rumah Tangga C (II C)	-	-	-
• Instansi Pemerintah/Sekolah (II D)	30	1 016	4 032 200
KELOMPOK PELANGGAN III			
• Niaga Kecil (III A)	27	650	2 709 600
• Niaga Besar (III B)	2	40	242 000
KELOMPOK PELANGGAN IV			
• Industri Kecil (IV A)	-	-	-
• Industri Besar (IV B)	-	-	-
KELOMPOK PELANGGAN V			
• Pelabuhan Laut/Udara	-	-	-
KELOMPOK PELANGGAN KHUSUS			
• Mobil Tangki (pelanggan tidak tetap)	-	-	-
Jumlah/Total	2 304	31 620	98 063 200

Sumber Data : Perumda Air Minum Tirta Komodo Kabupaten Manggarai

Data Source : *Regional Water Supply of Manggarai*

Tabel 6.2.9 **Banyaknya Pelanggan dan Nilai Pemakaian Air Minum di Kecamatan Wae Rii, 2018**
Total Customer and Value of Water Usage of Wae Rii Subdistrict, 2018

Tempat Penyaluran <i>Distribution Place</i>	Jumlah Pelanggan <i>Total Customer</i>	Jumlah Air yang Disalurkan <i>Total Water Distributed</i>	
		Jumlah Air <i>(m³)</i>	Nilai (Rp)
(1)	(2)	(3)	(4)
KELOMPOK PELANGGAN I			
• Sosial Umum	-	-	-
• Sosial Khusus	1	123	168 400
KELOMPOK PELANGGAN II			
• Rumah Tangga A (II A)	889	9 609	26 755 800
• Rumah Tangga B (II B)	51	947	3 344 000
• Rumah Tangga C (II C)	-	-	-
• Instansi Pemerintah/Sekolah (II D)	14	345	1 423 400
KELOMPOK PELANGGAN III			
• Niaga Kecil (III A)	-	-	-
• Niaga Besar (III B)	-	-	-
KELOMPOK PELANGGAN IV			
• Industri Kecil (IV A)	-	-	-
• Industri Besar (IV B)	-	-	-
KELOMPOK PELANGGAN V			
• Pelabuhan Laut/Udara	-	-	-
KELOMPOK PELANGGAN KHUSUS			
• Mobil Tangki (pelanggan tidak tetap)	-	-	-
Jumlah/ <i>Total</i>	955	11 024	31 691 600

Sumber Data : Perumda Air Minum Tirta Komodo Kabupaten Manggarai
 Data Source : *Regional Water Supply of Manggarai*

Tabel
Table

6.2.10

Banyaknya Pelanggan dan Nilai Pemakaian Air Minum di Kecamatan Satar Mese Barat, 2018

Total Customer and Value of Water Usage of Satar Mese Barat Subdistrict, 2018

Tempat Penyaluran <i>Distribution Place</i>	Jumlah Pelanggan <i>Total Customer</i>	Jumlah Air yang Disalurkan <i>Total Water Distributed</i>	
		Jumlah Air <i>(m³)</i>	Nilai (Rp)
(1)	(2)	(3)	(4)
KELOMPOK PELANGGAN I			
• Sosial Umum	-	-	-
• Sosial Khusus	1	77	108 600
KELOMPOK PELANGGAN II			
• Rumah Tangga A (II A)	937	11 440	30 230 300
• Rumah Tangga B (II B)	87	1 664	5 764 000
• Rumah Tangga C (II C)	-	-	-
• Instansi Pemerintah/Sekolah (II D)	12	511	2 040 400
KELOMPOK PELANGGAN III			
• Niaga Kecil (III A)	2	66	262 800
• Niaga Besar (III B)	1	6	56 000
KELOMPOK PELANGGAN IV			
• Industri Kecil (IV A)	-	-	-
• Industri Besar (IV B)	-	-	-
KELOMPOK PELANGGAN V			
• Pelabuhan Laut/Udara	-	-	-
KELOMPOK PELANGGAN KHUSUS			
• Mobil Tangki (pelanggan tidak tetap)	-	-	-
Jumlah/Total		1 040	13 764
			38 462 100

Sumber Data : Perumda Air Minum Tirta Komodo Kabupaten Manggarai

Data Source : *Regional Water Supply of Manggarai*

Tabel
Table

6.2.11 Jumlah Tarif Pemakaian Air Minum Menurut Jenis Pelanggan, 2018
Total Water Usage Rates by Type of Customer, 2018

Jenis Pelanggan <i>Type of Customer</i>	Harga Jasa Pemakaian Air Minum Per M ³		
	0 – 10	10+	Rata-rata
(1)	(2)	(3)	(4)
KELOMPOK PELANGGAN I			
• Sosial Umum	-	-	-
• Kran Umum	-	-	-
• Terminal Air	-	-	-
• Sosial Khusus (I B)	1 150	1 300	1 225
KELOMPOK PELANGGAN II			
• Rumah Tangga A (II A)	1 500	1 700	1 600
• Rumah Tangga B (II B)	2 700	3 000	2 850
• Rumah Tangga C (II C)	2 900	3 200	3 050
• Instansi Pemerintah/Sekolah (II D)	3 300	3 700	3 500
KELOMPOK PELANGGAN III			
• Niaga Kecil (III A)	3 400	3 800	3 600
• Niaga Besar (III B)	4 600	6 500	5 550
KELOMPOK PELANGGAN IV			
• Industri Kecil (IV A)	3 600	3 900	3 750
• Industri Besar (IV B)	4 800	7 000	5 900
KELOMPOK PELANGGAN V			
• Pelabuhan Laut/Udara	8 000	8 000	8 000
KELOMPOK PELANGGAN KHUSUS			
• Mobil Tangki (pelanggan tidak tetap)	-	-	-

Sumber Data : Perumda Air Minum Tirta Komodo Kabupaten Manggarai

Data Source : Regional Water Supply of Manggarai

Tabel
Table

6.2.12 Sumber Mata Air dan Kapasitasnya di Kabupaten Manggarai, 2018
Springs and The Capacity of Manggarai Regency, 2018

Sumber Mata Air <i>Springs</i>	Kapasitas Sumber Liter/Detik (Terpasang)	Kapasitas Output Pipa (Produksi)	Keterangan
(1)	(2)	(3)	(4)
I. BNA RUTENG			
01. Wae Rowang	30,0	30,0	-
02. Wae Reget	2,5	2,5	-
03. Wae Palo	2,5	0,5	-
04. Wae Nggerenggok	1,5	0,5	-
05. Wae Lerong	8,0	2,0	-
06. Wae Pong	100,0	74,0	-
07. Wae Sosor	1,0	1,0	-
08. Wae Ces	20,0	15,0	-
09. Wae Decer	150,0	33,0	-
10. Wae Ri'i	5,0	4,0	-
11. Wae Ajang	6,5	6,5	-
12. Wae Cunca Bor	1,0	1,0	-
13. Wae Watang	1,0	1,0	-
14. Wae Mese	1,0	30,0	-
II. UNIT/IKK REO			
15. Wae Mata	5,0	2,5	-
16. Wae Kokak	7,5	3,0	-
17. Wae Tenda	2,0	0,5	-
18. Wae Mberong	1,5	1,0	-
19. Wae Wunis	4,0	4,0	-

Sumber Data : Perumda Air Minum Tirta Komodo Kabupaten Manggarai
Data Source : Regional Water Supply of Manggarai

Lanjutan Tabel
Continued Table **6.2.12**

Sumber Mata Air <i>Springs</i>	Kapasitas Sumber Liter/Detik (Terpasang)	Kapasitas Output Pipa (Produksi)	Keterangan
(1)	(2)	(3)	(4)
III. UNIT/IKK PAGAL			
20. Wae Kondo	5,0	4,6	-
21. Wae Watu Gak	2,5	0,8	-
22. Wae Puar Muwang	8,0	0,6	-
IV. UNIT/IKK CANCAR			
23. Wae Lerong 1	5,0	5,0	-
24. Wae Lerong 2	10,0	5,0	-
25. Wae Lerong 3	1,0	1,0	-
V. UNIT/IKK ITENG			
26. Wae Ganggong	40,0	15,0	-
27. Wae Palo	20,0	5,0	-
VI. UNIT/IKK WAE RII			
28. Wae Lideng	50,0	6,0	-
VI. UNIT/IKK NARANG			
29. Wae Pangka kala	4,6	-	-
30. Wae Ntala	16,0	5,1	-

Sumber Data : Perumda Air Minum Tirta Komodo Kabupaten Manggarai

Data Source : *Regional Water Supply of Manggarai*

7.

PERDAGANGAN

(TRADE)

**4 VOLUME KOMODITI TERBESAR
MUAT BARANG ANTARPULAU DI
PELABUHAN LAUT REOK,
TAHUN 2018**



**KULIT KEMIRI
2.611 TON**

**KEMIRI KUPAS/ISI
3.362 TON**

**SAPI
2.606 EKOR**

**MENTE
2.299 TON**

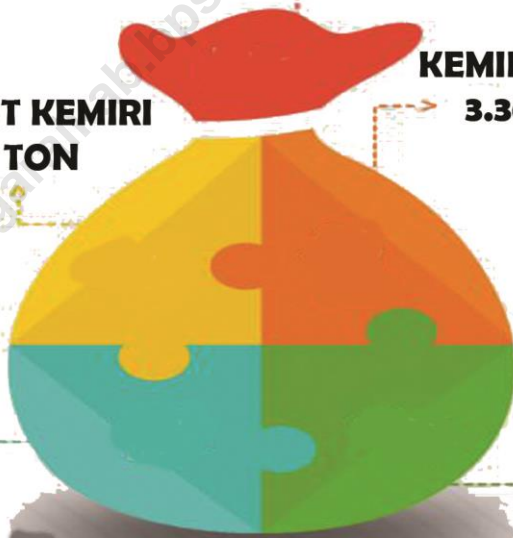

PENJELASAN TEKNIS

1. Sistem pencatatan Statistik Ekspor dan Impor adalah "General Trade" dengan wilayah pencatatan meliputi seluruh wilayah kepabeanan Indonesia.
2. Pengesahan dokumen kepabeanan ekspor dan impor dilakukan oleh Bea dan Cukai berdasarkan Persetujuan Muat/Bongkar Barang.
3. Data ekspor berasal dari dokumen kepabeanan BC 3.0 atau yang disebut dokumen Pemberitahuan Ekspor Barang (PEB) yang diisi oleh eksportir.
4. Data impor berasal dari dokumen kepabeanan BC 2.0 atau yang disebut dokumen Pemberitahuan Impor Barang (PIB), Pemberitahuan Impor Barang Khusus (PIBK), Pemberitahuan Pabean Free Trade Zone (PPFTZ) dan dokumen kepabeanan BC 2.3 yang mencatat impor barang dari Luar Negeri ke Kawasan Berikat.
5. Barang-barang yang dikirim ke luar negeri untuk diolah dicatat sebagai ekspor, sedangkan hasil olahan yang

TECHNICAL NOTES

1. *The recording of export and import statistics is based on General Trade System covering all Indonesian customs areas.*
2. *The legalization of customs export and import documents is conducted by the Customs and Excise Office.*
3. *The export data are compiled based on customs export documents BC 3.0 or known as Export Declarations (PEB), filled by exporters.*
4. *The import data are compiled based on customs import documents BC 2.0 or known as Import Declarations Form (PIB), Import Declarations Form for Special Commodity (PIBK), Customs Declaration Form for Free Trade Zone (PPFTZ), and customs import documents BC 2.3 which records import goods from foreign country to Bounded Zones Area.*
5. *Goods send abroad for processing purposes are recorded as export while its product sent to Indonesia*

TRADE

dikembalikan ke Indonesia dicatat sebagai impor.

6. Barang-barang luar negeri yang diolah di dalam negeri dicatat sebagai barang impor meskipun barang olahan tersebut akan kembali ke luar negeri.

7. Barang-barang yang tidak dicakup dalam pencatatan:

- a. Pakaian dan barang-barang perhiasan penumpang.
- b. Barang-barang bawaan penumpang dari/ke luar negeri untuk dipakai sendiri, kecuali lemari es, pesawat televisi, dan sebagainya.
- c. Barang-barang untuk keperluan perwakilan kedutaan suatu negara.
- d. Barang-barang ekspedisi dan ekshibisi atau pameran.
- e. Barang-barang untuk militer yang diimpor langsung oleh angkatan bersenjata
- f. Pembungkus/peti kemas untuk diisi kembali.
- g. Uang dan surat-surat berharga.
- h. Barang-barang contoh

8. Sistem pengolahan dokumen impor/ekspor Indonesia adalah sistem "Carry Over" yaitu dokumen ditunggu selama satu bulan, setelah

are recorded as import.

6. *Foreign goods processed in Indonesia are still recorded as imports although the products will be sent to abroad.*

7. *The following goods are not included in the statistics:*

- a. *Clothings and passengers' jewelry.*
- b. *Luggage of passengers for own use, except refrigerators, television sets, etc.*
- c. *Goods imported/exported for the use of foreign representative countries/embassies.*
- d. *Goods for expeditions, and shows or exhibitions.*
- e. *Military goods directly imported by the Armed Forces.*
- f. *Packings/containers to be refilled.*
- g. *Bank notes and securities*
- h. *Sample goods*

8. *The carry-over system is used in processing Indonesian export and import documents. Documents are processed one month after the*

bulan berjalan, sedangkan dokumen-dokumen yang terlambat akan diolah pada bulan berikutnya. Dengan demikian dokumen bulan-bulan sebelumnya yang terlambat diterima dan masuk pada bulan berjalan, diperlakukan sebagai dokumen bulan pengolahan.

current month, while those received later will be processed for the succeeding month. This means previous documents received in the current month will be treated as processed documents.

- | | |
|---|--|
| <p>9. Pelabuhan Muat adalah pelabuhan darimana barang diangkut ke luar negeri atau diekspor</p> | <p>9. Port of loading is port where the goods are transported out of the country or exported.</p> |
| <p>10. Negara tujuan adalah negara tujuan akhir yang diketahui untuk barang ekspor yang dikirim ke luar negeri</p> | <p>10. Country of destination is country that is known to export goods sent abroad.</p> |
| <p>11. Jenis komoditi adalah barang ekspor yang dicatat sesuai kode <i>Harmonized System</i> (HS)</p> | <p>11. Type commodity is exported goods recorded based on <i>Harmonized System</i> (HS) code.</p> |

Gambar 7.1 Perkembangan Penerbitan SIUP (Surat Ijin Usaha Perdagangan) di Kabupaten Manggarai, 2003-2018
SIUP Issued Development in Manggarai, 2003-2018

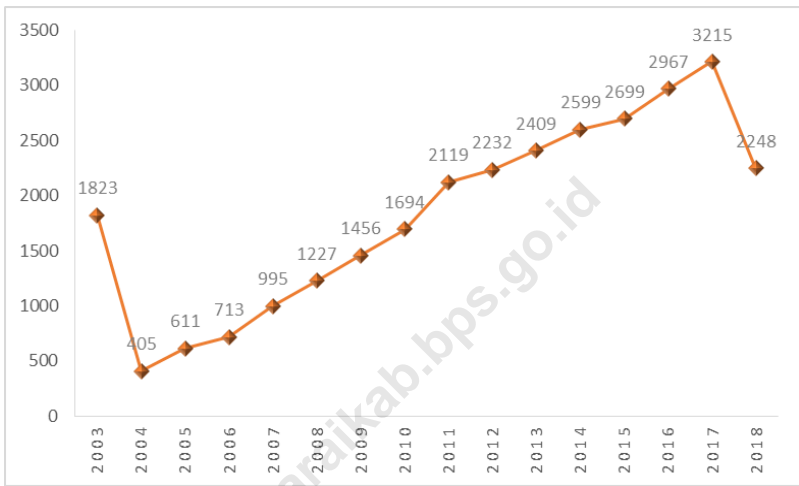

Sumber Data : Dinas Perdagangan Kabupaten Manggarai
Data Source : Manggarai Regional Office of Trade

Gambar 7.2 Jumlah Perusahaan Menurut Bentuk Badan Usaha di Kabupaten Manggarai, 2018

Picture

Total Company/Business of Manggarai Regency by Type of Business Entity, 2018

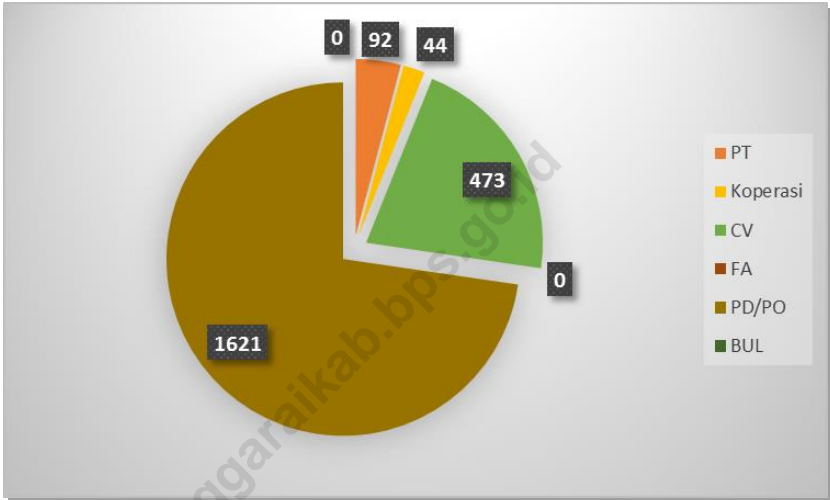

Sumber Data : Dinas Perdagangan Kabupaten Manggarai

Data Source : Manggarai Regional Office of Trade

7.1 PERDAGANGAN/TRADE

Tabel 7.1.1 **Jumlah Perusahaan/Usaha Sektor Perdagangan Menurut Jenis dan Kecamatan, Kabupaten Manggarai, 2018**
Table 7.1.1 *Total Company/Business of Trade Sector by Scale and Subdistricts of Manggarai Regency, 2018*

Kecamatan Subdistricts	Perdagangan Besar <i>Large Scale</i>	Perdagangan Menengah <i>Medium Scale</i>	Perdagangan Kecil <i>Small Scale</i>	Perdagangan Mikro <i>Micro Scale</i>	Jumlah Total
(1)	(2)	(3)	(4)	(5)	(6)
01. Satar Mese	-	-	48	29	77
02. Satar Mese Barat	-	-	40	-	40
03. Satar Mese Utara	-	-	1	-	1
04. Langke Rembong	-	16	834	174	1 024
05. Ruteng	-	1	231	148	380
06. Wae Rii	-	1	216	99	316
07. Lelak	-	-	6	-	6
08. Rahong Utara	-	-	17	12	29
09. Cibal	-	-	24	1	25
10. Cibal Barat	-	-	6	-	6
11. Reok	-	1	196	65	262
12. Reok Barat	-	-	2	-	2
Manggarai	0	19	1 621	528	2 168

Sumber Data : Dinas Perdagangan Kabupaten Manggarai
 Data Source : Manggarai Regional Office of Trade

Tabel
Table 7.1.2

Perkembangan Jumlah Surat Izin Usaha Perdagangan Menurut Jenis di Kabupaten Manggarai, 2003-2018
Trend of Trade Business License by Scale in Manggarai Regency, 2003-2018

Tahun <i>Year</i>	Perdagangan Besar <i>Large Scale</i>	Perdagangan Menengah <i>Medium Scale</i>	Perdagangan Kecil <i>Small Scale</i>	Perdagangan Mikro <i>Micro Scale</i>	Jumlah Total <i>Total</i>
(1)	(2)	(3)	(4)	(5)	(6)
2003	37	571	1 215	-	1 823
2004	14	55	336	-	405
2005	25	96	490	-	611
2006	54	134	525	-	713
2007	99	226	670	-	995
2008	116	270	841	-	1 227
2009	144	323	989	-	1 456
2010	185	374	1 135	-	1 694
2011	185	489	1 335	110	2 119
2012	153	500	1 531	48	2 232
2013	155	522	1 682	50	2 409
2014	117	536	1 880	66	2 599
2015	80	547	2 039	33	2 699
2016	80	573	2 219	95	2 967
2017	80	592	2 373	170	3 215
2018	80	19	1 621	528	2 248

Sumber Data : Dinas Perdagangan Kabupaten Manggarai
Data Source : Manggarai Regional Office of Trade

Tabel
*Table***7.1.3****Jumlah Perusahaan Menurut Bentuk Badan Usaha di
Kabupaten Manggarai, 2015-2018**
*Total Company/Business of Manggarai Regency by Type
of Business Entity, 2015-2018*

Bentuk Badan Usaha	2015	2016	2017	2018
<i>Type of Business Entity</i>				
(1)	(2)	(3)	(4)	(5)
1 PT	137	141	143	92
2 Koperasi	6	8	12	44
3 CV	690	755	803	473
4 FA	1	1	1	-
5 P D/P O	1 343	1 519	1 597	1 621
6 B U L	3	3	3	-

Sumber Data : Dinas Perdagangan Kabupaten Manggarai

Data Source : Manggarai Regional Office of Trade

Tabel
Table 7.1.4

Perkembangan Pelaksanaan Wajib Daftar Perusahaan (WDP) Menurut Bentuk Badan Usaha dan Kecamatan, Kabupaten Manggarai, 2018

Implementation of Company Register Obligation by Type of Business Entity and Subdistrict, Manggarai Regency, 2018

Kecamatan Subdistricts	PT	Koperasi	CV	FA	PD/PO	BUL	Jumlah
(1)	(2)	(3)	(4)	(5)	(6)	(7)	(8)
01. Satar Mese	1	1	4	-	48	-	54
02. Satar Mese Barat	-	-	3	-	40	-	43
03. Satar Mese Utara	-	-	-	-	1	-	1
04. Langke Rembong	85	43	405	-	834	-	1 367
05. Ruteng	-	-	27	-	231	-	258
06. Wae Rii	-	-	18	-	216	-	234
07. Lelak	-	-	2	-	6	-	8
08. Rahong Utara	-	-	3	-	17	-	20
09. Cibal	-	-	2	-	24	-	26
10. Cibal Barat	-	-	-	-	6	-	6
11. Reok	6	-	9	-	196	-	211
12. Reok Barat	-	-	-	-	2	-	2
Manggarai	92	44	473	-	1 621	-	2 230

Sumber Data : Dinas Perdagangan Kabupaten Manggarai

Data Source : Manggarai Regional Office of Trade

Tabel
Table

7.1.5

Volume Muat Barang Antar Pulau di Pelabuhan Laut Reok Menurut Jenis Komoditi (ton), Kabupaten Manggarai, 2016-2018

Inter Island Goods Load Volume in Reok Port by Type of Commodity, Manggarai Regency (ton), 2016-2018

Jenis Komoditas <i>Commodity</i>	2016	2017	2018
(1)	(2)	(3)	(4)
1 Kopi	3 363	1 760	1 967
2 Kemiri kupas/isi	2 802	1 753	3 362
3 Jambu mete	1 117	-	-
4 Coklat	22	105	-
5 Asam	91	-	5
6 Jagung	-	187	30
7 Cengkeh	161	-	-
8 Kacang hijau	61	68	-
9 Kacang kedelai	2 160	-	-
10 Mangan	2 160	2 000	-
11 Vanili	9	-	-
12 Bawang merah	1	-	-
13 Kelapa buah/kopra	235	177	820
14 Besi tua	12	-	-
15 Casia Indonesia	-	-	-
16 Pisang	9	-	-
17 Kerbau (ekor)	1 571	1 551	467
18 Sapi (ekor)	3 678	4 291	2 606
19 Kuda (ekor)	214	237	139
20 Kambing (ekor)	1 000	311	-

Sumber Data : Dinas Perdagangan Kabupaten Manggarai

Data Source : Manggarai Regional Office of Trade

Lanjutan Tabel
Continued Table 7.1.5

Jenis Komoditas <i>Commodity</i>	2016	2017	2018
(1)	(2)	(3)	(4)
21 Babi (ekor)	-	-	-
22 Beras	16	-	-
23 Kacang tanah	-	-	-
24 Tangkai cengkeh	60	1 841	-
25 HB	-	-	-
26 GC (General Cargo)	12	26	-
27 Kulit kemiri	1 920	2 308	2 611
28 Sepeda motor	-	-	-
29 Semen	-	-	-
30 Gula pasir	-	-	-
31 Pakan ternak	-	-	-
32 Ikan	-	-	3
33 Botol kosong	-	63	366
34 Kayu	-	-	-
35 Kontainer kosong	224	7 782	9 433
36 Alat Kincir	10	-	-
37 Kopi Kulit	348	-	-
38 Jahe	2	-	-
39 Dedak Padi	2	-	-
40 Tangkai Cengkeh	198	-	-
41 Kelapa Biji	-	-	1
42 Elpiji (Tabung)	45	132	-

Sumber Data : Dinas Perdagangan Kabupaten Manggarai
 Data Source : Manggarai Regional Office of Trade

Lanjutan Tabel **7.1.5**
Continued Table

Jenis Komoditas Commodity	2016	2017	2018
(1)	(2)	(3)	(4)
43 Forklif	-	54	-
44 Mente	-	1 920	2 299
45 Ubi	-	132	-
46 Kulit kayu manis	-	36	-
47 Wanga	-	75	1 287
48 LPG (tabung)	-	30	71
49 Botol oksigen (botol)	-	116	-
50 Elpiji kosong (tabung)	-	29	-
51 Excavator (unit)	-	-	20
52 Alat berat (unit)	-	-	10
53 Mesin tua (unit)	-	15	-
54 Mobil (unit)	-	42	-

Sumber Data : Dinas Perdagangan Kabupaten Manggarai
 Data Source : Manggarai Regional Office of Trade

Tabel
Table

7.1.6

Volume Bongkar Barang Antar Pulau di Pelabuhan Reok Menurut Jenis Komoditi (ton), Kabupaten Manggarai, 2016-2018

Inter Island Goods Unload Volume in Reok Port by Type of Commodity, Manggarai Regency (ton), 2016-2018

Jenis Komoditas <i>Commodity</i>		2016	2017	2018
(1)		(2)	(3)	(4)
1	Gula pasir	2056	6306	6016
2	Minyak goreng (kilo liter)	3618	4166	5419
3	Tepung terigu	2712	3664	6620
4	Tekstil (meter)	-	-	-
5	Seng (lembar)	61	-	-
6	Semen	93926	105244	69625
7	Besi beton	2233	3344	3959
8	Barang campuran	-	-	-
9	Kerosin (kilo liter)	14920	13983	15941
10	Solar (kilo liter)	38948	39178	46961
11	Premium (kilo liter)	32574	36030	29554
12	Pertamax (kilo liter)	-	3130	15870
13	Pertalite (kilo liter)	-	1440	-
14	Pupuk	16885	13318	10630
15	Beras	13372	9503	11234
16	Aspal	4708	2481	3260
17	Pipa (batang)	104	227	361
18	Bahan makanan	1391	-	-
19	Alat berat (unit)	110	-	-
20	Bahan minuman	-	-	-

Sumber Data : Dinas Perdagangan Kabupaten Manggarai

Data Source : Manggarai Regional Office of Trade

Lanjutan Tabel
Continued Table

7.1.6

Jenis Komoditas <i>Commodity</i>	2016	2017	2018
(1)	(2)	(3)	(4)
21 Beras jagung	-	-	-
22 Jagung pipilan	181	338	131
23 Guter	-	-	-
24 GC (General Cargo)	53903	70308	80205
25 Kontainer	-	5	-
26 Garam	254	808	454
27 Sepeda motor	311	292	318
28 Kedelai	390	936	1122
29 Kopi	174	475	533
30 Telur	208	287	201
31 Mobil (unit)	202	118	40
32 Ikan	-	40	-
33 Ikan kering	6	14	-
34 Kayu	-	-	-
35 Pakan ternak	1287	2281	3012
36 Forklif	35	69	-
37 Fibro	10	-	-
38 Dedak padi	4	40	-
39 Tabung oksigen	23	25	-
40 Elpiji	217	-	-
41 Tangki pemadam	10	-	-
42 Excavator	126	20	-
43 Rangka konstruksi	15	-	-

Sumber Data : Dinas Perdagangan Kabupaten Manggarai

Data Source : *Manggarai Regional Office of Trade*

Lanjutan Tabel
Continued Table 7.1.6

Jenis Komoditas Commodity	2016	2017	2018
(1)	(2)	(3)	(4)
44 Speedboat (unit)	10	-	-
45 Kursi	62	-	-
46 Keramik	22	-	-
47 Heat trailer	4	-	-
48 LPG (tabung)	-	393	585
49 Mobil tangki (unit)	-	-	18
50 Mesin (unit)	-	80	-
51 Travo (unit)	-	123	-
52 Truk tronton (unit)	-	10	-
53 Tiang listrik (tiang)	-	1060	20

Sumber Data : Dinas Perdagangan Kabupaten Manggarai
 Data Source : *Manggarai Regional Office of Trade*

7.2 LOGISTIK/LOGISTIC

Tabel 7.2.1 **Penyaluran Komoditas Penting (Beras) di Kabupaten Manggarai (kg), 2016-2018**
Table *Distribution of Essential Commodities in Manggarai Regency (kg), 2016-2018*

Uraian <i>Description</i>	2016	2017	2018
(1)	(2)	(3)	(4)
1 Stok awal tahun	216 956	4 017 897	1 562 135
2 Pengadaan lokal	195 000	337 860	770 000
3 Beras ex giling	-	-	-
4 Pemasukan dari luar	14 574 025	8 009 195	8 464 893
5 Import	-	-	-
6 Persediaan	14 985 981	4 418 510	10 984 195
7 Penyaluran	10 964 791	5 560 770	7 658 819
8 Pemasukan lain-lain	-	-	187 167
9 Penyusutan	3 293	-	-
10 Stok akhir tahun	4 017 897	1 102 545	3 325 376

Sumber Data : Perum Bulog Subdivre Wilayah VII Ruteng
 Data Source : VII Area Logistic Agency of Ruteng

Tabel
Table 7.2.2

Jumlah Penyaluran Beras untuk Rakyat Miskin di Kabupaten Manggarai, 2018
Total Rice Distribution for Poor People in Manggarai Regency, 2018

Kecamatan <i>Subdistricts</i>	RTS- PM	Jumlah KK Penerima			Pagu Raskin			Jumlah
		Januari s.d. Mei	Juni s.d. Desem- ber	R-13, R-14	Januari s.d. Mei	Juni s.d. Desem- ber	R-13, R-14	
(1)	(2)	(3)	(4)	(5)	(6)	(7)	(8)	(9)
1 Satar Mese	4 128	20 640	28 896	-	206 400	288 960	-	495 360
2 Satar Mese Barat	2 038	10 190	14 266	-	101 900	142 660	-	244 560
3 Satar Mese Utara	1 133	5 665	7 931	-	56 650	79 310	-	135 960
4 Langke Rembong	1 732	8 660	12 124	-	86 600	121 240	-	207 840
5 Ruteng	3 974	19 870	27 818	-	198 700	278 180	-	476 880
6 Wae Rii	3 254	16 270	22 778	-	162 700	227 780	-	390 480
7 Lelak	1 288	6 440	9 016	-	64 400	90 160	-	154 560
8 Rahong Utara	3 289	16 445	23 023	-	164 450	230 230	-	394 680
9 Cibai	3 351	16 755	23 457	-	167 550	234 570	-	402 120
10 Cibai Barat	2 141	10 705	14 987	-	107 050	149 870	-	256 920
11 Reok	1 741	8 705	12 187	-	87 050	121 870	-	208 920
12 Reok Barat	2 168	10 840	15 176	-	108 400	151 760	-	260 160
Manggarai	30 237	151 185	211 659	-	1 511 850	2 116 590	-	3 628 440

Sumber Data : Perum Bulog Subdivre Wilayah VII Ruteng

Data Source : VII Area Logistic Agency of Ruteng

8.

TRANSPORTASI, KOMUNIKASI DAN PARIWISATA

(TRANSPORTATION, COMMUNICATION, AND TOURISM)

PANJANG JALAN DI KABUPATEN MANGGARAI 2018

JALAN NEGARA	= 120.94 KM
JALAN PROVINSI	= 45.10 KM
JALAN KABUPATEN	= 1532.57 KM
JALAN NON STATUS	= 168.32 KM



PENJELASAN TEKNIS

TECHNICAL NOTES

- | | |
|--|--|
| <ol style="list-style-type: none"> 1. Data pengangkutan dan komunikasi meliputi: <ol style="list-style-type: none"> a. Panjang Jalan b. Angkutan Darat c. Angkutan Udara d. Angkutan Laut e. Pos dan Telekomunikasi
 2. Kendaraan Bermotor adalah kendaraan yang digerakkan oleh peralatan teknik yang ada pada kendaraan itu. Biasanya digunakan untuk angkutan orang dan atau barang di atas jalan raya selain kendaraan yang berjalan di atas rel. Kendaraan bermotor yang dicatat adalah semua jenis kendaraan kecuali milik TNI/Polri dan Korps Diplomatik.
 3. Jalan adalah jalan dalam bentuk apapun yang terbuka untuk lalu lintas kendaraan umum. Data yang disajikan dalam publikasi ini adalah semua jalan di Indonesia baik di bawah wewenang pemerintah pusat maupun daerah baik provinsi maupun kabupaten.
 4. Sumber data pengangkutan dan komunikasi berasal dari masing-masing instansi terkait dan dikumpulkan oleh Badan Pusat Statistik (BPS) setiap tahun.
 5. Kantor Pos adalah pemberi layanan pengiriman barang, surat, uang, dan | <ol style="list-style-type: none"> 1. <i>Data of transportation and communication cover:</i> <ol style="list-style-type: none"> a. <i>Length of Road</i> b. <i>Land Transportation</i> c. <i>Air Transportation</i> d. <i>Sea Transportation</i> e. <i>Post and Telecommunication</i>
 2. <i>Motor Vehicles are any types of vehicles motorized by machine in those vehicles. They are usually utilized to carry people and goods on road other than those vehicles moving on railway. All types of vehicles are recorded except those belong to Indonesia Army Force, Indonesian State Police and Diplomatic Corps.</i>
 3. <i>Road is any type of road for all types of transportation. Data of road covers all roads in Indonesia under the authority of central, provincial and regional governments.</i>
 4. <i>Data of transportation and communication are collected from related institutions and annually compiled by BPS-Statistics Indonesia (BPS).</i>
 5. <i>Post Office is an institutions dealing with the delivery of goods, letters,</i> |
|--|--|

sebagainya dari suatu tempat ke tempat lain. Pengguna pelayanan biasanya diharuskan menempel perangko yang cukup pada sampul surat, kartu pos dan membayar sejumlah uang untuk pelayanan pos wesel, paket dan sebagainya.

6. Telekomunikasi adalah setiap pemancaran, pengiriman dan atau penerimaan segala bentuk informasi dalam bentuk tanda-tanda, isyarat, tulisan, gambar, suara dan bunyi melalui sistem kawat, optik, radio atau sistem elektromagnetik lainnya.

7. Akomodasi ialah suatu usaha yang menggunakan satu atau sebagian bangunan yang disediakan secara khusus kepada setiap orang untuk menginap, makan, memperoleh pelayanan dan fasilitas lainnya dengan pembayaran.

Akomodasi dibedakan atas hotel dan akomodasi lainnya. Ciri khusus hotel adalah mempunyai restoran yang berada di bawah manajemen hotel tersebut.

Hotel berbintang adalah hotel yang telah memenuhi persyaratan yang telah ditentukan seperti persyaratan fisik, bentuk pelayanan yang diberikan, kualifikasi tenaga kerja, jumlah kamar dan lainnya. Sedangkan hotel tidak berbintang yaitu hotel yang tidak memenuhi persyaratan yang telah ditentukan.

money and so on from one place to another place. Costumers are commonly charged by putting stamp on the envelope, post card and also charged by some amount of money for money order, post package and so on.

6. *Telecommunication includes all transmitting, delivering and; or receiving all types of information such as signal, signification, transcription, image, sound and voice through wire, optic, and radio systems or other electromagnetic systems.*

7. *An accommodation is an establishment using a whole or a part of building for any person who is charged for lodging, food, services as well as other related facilities.*

Accommodation is divided into hotel and other accommodations. Specific characteristic of hotel is providing restaurant under hotel's management.

A classified hotel is an accommodation that has met particular requirements such as physical requirements, service provided, employees' qualification, number of rooms available and so on. Whereas, a non-classified hotel is an accommodation that has not met those requirements.

8. Rumah makan/restoran adalah usaha komersil yang menyediakan jasa pelayanan makanan dan minuman yang bertempat di sebagian atau seluruh bangunan permanen, dilengkapi peralatan untuk proses pembuatan, penyimpanan dan penjualan makanan dan minuman bagi umum.
 9. Wisatawan (turis) adalah setiap pengunjung yang mengunjungi suatu negara/wilayah di luar tempat tinggalnya, didorong oleh satu atau beberapa keperluan tanpa bermaksud memperoleh penghasilan di tempat yang dikunjungi dan lama kunjungan paling sedikit 24 jam tetapi tidak lebih dari satu tahun.
8. *Restaurant is a business to provide eating and drinking services in a whole or a part of permanent building utilizing tools for cooking, storing, and selling food and drink processes for anyone.*
 9. *A tourist is any person visiting a country/place other than his/her usual place of residence for any reason other than earning income from the country/place visited, and the length of stay is at least 24 hours, yet no more than one year.*

8.1 TRANSPORTASI DARAT/LAND TRANSPORTATION

Tabel 8.1.1 **Banyaknya Penambahan Kendaraan Bermotor Menurut Jenis Kendaraan, Kabupaten Manggarai, 2017**
Table 8.1.1 *Total Addition of Motor Vehicle by Type, Manggarai Regency, 2017*

Jenis Kendaraan Bermotor <i>Type of Motor Vehicles</i>	Tidak Umum/ <i>Non Public</i>		Umum/ <i>Public</i>		Jumlah <i>Total</i>
	Negeri <i>Public</i>	Swasta <i>Private</i>	Negeri <i>Public</i>	Swasta <i>Private</i>	
(1)	(2)	(3)	(4)	(5)	(6)
I Mobil Penumpang	-	-	-	-	-
Station Wagon	-	268	77	614	959
Sedan	-	8	-	-	8
Jeep	-	512	95	-	607
Minicab	-	1 319	83	405	1 807
Bus Biasa	-	2	2	143	147
Minibus/Microbus	-	24	4	239	267
Jumlah I	-	2 133	261	1 401	3 795
II Mobil Beban	-	-	-	-	-
Truk Barang	-	869	99	1 341	2 309
Truk Tanki BBM, Air	-	57	11	-	68
Truk Pemadam Api	-	-	3	-	3
Truk Traktor	-	-	-	-	-
Pick Up	-	975	88	48	1 111
Ambulans	-	-	41	-	41
Jumlah II	-	1 901	242	1 389	3 532
III Sepeda Motor	-	55 266	4 102	-	59 368
Skuter	-	417	5	-	422
Sepeda Motor 50 cc ke atas	-	-	-	-	-
Jumlah III	-	55 683	4 107	-	59 790
Jumlah I + II + III/Total	-	59 717	4 610	2 790	67 117

Sumber Data : Kepolisian Resor Manggarai

Data Source : Police Resort of Manggarai

Tabel 8.1.2 Banyaknya Penambahan Kendaraan Bermotor Menurut Bulan, Kabupaten Manggarai, 2017
Total Addition of Motor Vehicles by Month, Manggarai Regency, 2017

Bulan Month	Mobil Penumpang Non Umum <i>Non Public Passenger Car</i>		Mobil Penumpang Umum <i>Public Passenger Car</i>		Mobil Beban Non Umum <i>Non Public Carrier Car</i>	
	Negeri <i>Public</i>	Swasta <i>Private</i>	Negeri <i>Public</i>	Swasta <i>Private</i>	Negeri <i>Public</i>	Swasta <i>Private</i>
	(1)	(2)	(3)	(4)	(5)	(6)
1 Januari	-	3 493	458	2 726	45	-
2 Februari	-	3 537	467	2 731	45	-
3 Maret	-	3 590	468	2 731	45	-
4 April	-	3 596	468	2 731	45	-
5 Mei	-	3 642	468	2 735	45	-
6 Juni	-	3 655	468	2 738	45	-
7 Juli	-	3 714	468	2 739	45	-
8 Agustus	-	3 749	468	2 754	45	-
9 September	-	3 828	468	2 757	45	-
10 Oktober	-	3 870	468	2 771	45	-
11 November	-	3 933	468	2 774	45	-
12 Desember	-	4 033	468	2 790	45	-
Jumlah/Total	-	44 640	5 605	32 977	540	-

Sumber Data : Kepolisian Resor Manggarai

Data Source : Police Resort of Manggarai

Tabel 8.1.3
Table

**Banyaknya Kecelakaan Lalu Lintas Menurut Bulan,
Kabupaten Manggarai, 2018**

Total Traffic Accident by Month, Manggarai Regency, 2018

	Bulan <i>Month</i>	Jumlah Kecelakaan <i>Total Accident</i>	Korban/Victims			Kerugian Financial (Rp 000)
			Meninggal <i>Death</i>	Luka Berat <i>Seriously Injured</i>	Luka Ringan <i>Light Injured</i>	
	(1)	(2)	(3)	(4)	(5)	(6)
1	Januari/ <i>January</i>	7	-	6	8	18 500
2	Februari/ <i>February</i>	11	1	12	3	23 000
3	Maret/ <i>March</i>	3	-	4	1	7 000
4	April/ <i>April</i>	6	1	5	5	78 000
5	Mei/ <i>May</i>	9	3	6	5	93 000
6	Juni/ <i>June</i>	9	5	6	14	47 000
7	Juli/ <i>July</i>	3	1	4	4	37 000
8	Agustus/ <i>August</i>	6	2	6	7	67 500
9	September/ <i>September</i>	7	2	5	5	28 500
10	Oktober/ <i>October</i>	3	2	3	4	6 500
11	November/ <i>November</i>	4	2	4	1	1 108 000
12	Desember/ <i>December</i>	2	1	2	2	68 000
	2018	70	20	65	60	1 572 200
Jumlah	2017	64	33	44	44	335 100
<i>Total</i>	2016	47	26	31	64	345 000

Sumber Data : Kepolisian Resor Manggarai

Data Source : Police Resort of Manggarai

Tabel
Table 8.1.4

Banyaknya Pelanggaran Lalu Lintas Menurut Bulan, Kabupaten Manggarai, 2018
Total Traffic Violations by Month, Manggarai Regency, 2018

	Bulan <i>Month</i>	Pelanggaran Lalu Lintas/ <i>Traffic Violations</i>			Denda Tilang <i>(Rp)</i>
		Tilang	Non Tilang	Jumlah	
	(1)	(2)	(3)	(4)	(5)
1	Januari/ <i>January</i>	122	80	202	13 800
2	Februari/ <i>February</i>	74	49	119	8 700
3	Maret/ <i>March</i>	137	72	209	15 200
4	April/ <i>April</i>	113	56	169	12 300
5	Mei/ <i>May</i>	70	39	104	8 500
6	Juni/ <i>June</i>	86	43	129	10 300
7	Juli/ <i>July</i>	-	-	-	-
8	Agustus/ <i>August</i>	51	26	77	5 800
9	September/ <i>September</i>	89	30	129	10 300
10	Oktober/ <i>October</i>	96	35	131	11 100
11	November/ <i>November</i>	145	53	198	19 600
12	Desember/ <i>December</i>	181	63	244	24 300
	Jumlah/ <i>Total</i>	1164	537	1700	139 900

Sumber Data : Kepolisian Resor Manggarai

Data Source : Police Resort of Manggarai

Tabel 8.1.5 Banyaknya Pengeluaran Surat Izin Mengemudi (SIM) Menurut Golongan SIM, Kabupaten Manggarai, 2018
Total Issued of Driving License by Type, Manggarai Regency, 2018

Golongan SIM		Baru	Perpanjangan	Hilang/Rusak	Peningkatan
<i>Type of Driving License</i>					
(1)		(2)	(3)	(4)	(5)
1	A	901	500	-	-
2	A Umum	-	29	-	28
3	B1	-	35	-	99
4	B1 Umum	-	352	-	244
5	B2	-	3	-	47
6	C	2 323	1 997	-	-
Jumlah/Total					
	2018	3 224	2 916	-	418
	2017	3 250	3 693	-	139
	2016	3 159	3 045	-	205

Sumber Data : Kepolisian Resor Manggarai

Data Source : Police Resort of Manggarai

Tabel
Table **8.1.6**

**Banyaknya Pengeluaran Surat Izin Mengemudi (SIM)
Menurut Bulan, Kabupaten Manggarai, 2018**

*Total Issued of Driving License by Month, Manggarai
Regency, 2018*

	Bulan <i>Month</i>	Baru	Perpanjangan	Hilang/Rusak	Peningkatan
	(1)	(2)	(3)	(4)	(5)
1	Januari/ <i>January</i>	298	356	-	28
2	Februari/ <i>February</i>	230	207	-	29
3	Maret/ <i>March</i>	195	377	-	28
4	April/ <i>April</i>	191	275	-	28
5	Mei/ <i>May</i>	118	163	-	8
6	Juni/ <i>June</i>	152	155	-	31
7	Juli/ <i>July</i>	333	165	-	41
8	Agustus/ <i>August</i>	345	165	-	44
9	September/ <i>September</i>	230	186	-	40
10	Oktober/ <i>October</i>	308	292	-	51
11	November/ <i>November</i>	451	297	-	48
12	Desember/ <i>December</i>	373	278	-	42
Jumlah/ <i>Total</i>	2018	3 224	2 916	-	418
	2017	3 250	3 693	-	139
	2016	3 159	3 045	-	205

Sumber Data : Kepolisian Resor Manggarai

Data Source : Police Resort of Manggarai

Tabel
Table 8.1.7

Jumlah Korban Kecelakaan Lalu Lintas yang Mendapat Santunan Menurut Bulan dan Kondisi Korban, Kabupaten Manggarai, 2018

Total Victims of Traffic Accident Who Got Compensation by Month and Condition of The Victims, Manggarai Regency, 2018

	Bulan <i>Month</i>	Meninggal Dunia <i>Passed Away</i>	Luka Berat <i>Seriously Injured</i>	Luka Ringan <i>Minor Injured</i>	Cacat Tetap <i>Permanent Disability</i>	Biaya Penguburan <i>Burial Cost</i>	Jumlah Total <i>Total</i>
	(1)	(2)	(3)	(4)	(5)	(6)	(7)
1	Januari/ <i>January</i>	1	7	-	-	-	8
2	Februari/ <i>February</i>	1	5	-	-	-	6
3	Maret/ <i>March</i>	-	8	-	1	-	9
4	April/ <i>April</i>	-	3	-	-	-	3
5	Mei/ <i>May</i>	1	4	-	-	-	5
6	Juni/ <i>June</i>	1	2	-	-	-	3
7	Juli/ <i>July</i>	-	3	-	-	-	3
8	Agustus/ <i>August</i>	2	1	-	-	-	3
9	September/ <i>September</i>	-	3	-	-	-	3
10	Oktober/ <i>October</i>	-	1	-	-	-	1
11	November/ <i>November</i>	2	1	-	-	-	3
12	Desember/ <i>December</i>	1	2	-	-	-	3
	Jumlah/Total						
	2018	9	40	-	1	-	50
	2017	26	36	-	-	-	62
	2016	19	21	-	-	-	40

Sumber Data : PT Jasa Raharja
Data Source : *Jasa Raharja, PT*

Tabel
Table 8.1.8

Besarnya Santunan yang Diberikan kepada Korban Kecelakaan Lalu Lintas Menurut Bulan dan Kondisi Korban (ribu rupiah), Kabupaten Manggarai, 2018

The Amount of Compensation Gave to The Victim of Traffic Accident by Month and Condition of The Victims (thousand rupiahs), Manggarai Regency, 2018

	Bulan <i>Month</i>	Meninggal Dunia <i>Passed Away</i>	Luka Berat <i>Seriously Injured</i>	Luka Ringan <i>Minor Injured</i>	Cacat Tetap <i>Permanent Disability</i>	Biaya Penguburan <i>Burial Cost</i>	Jumlah Total
	(1)	(2)	(3)	(4)	(5)	(6)	(7)
1	Januari/ <i>January</i>	50 000	39 463,16	-	-	-	89 463,16
2	Februari/ <i>February</i>	50 000	20 486,50	-	-	-	70 486,50
3	Maret/ <i>March</i>	-	66 293,20	-	25 000	-	91 293,20
4	April/ <i>April</i>	-	9 454,00	-	-	-	9 454,00
5	Mei/ <i>May</i>	50 000	33 811,10	-	-	-	83 811,10
6	Juni/ <i>June</i>	50 000	22 155,40	-	-	-	72 155,40
7	Juli/ <i>July</i>	-	21 661,50	-	-	-	21 661,50
8	Agustus/ <i>August</i>	100 000	2 316,00	-	-	-	102 316,00
9	September/ <i>September</i>	-	19 312,60	-	-	-	19 312,60
10	Oktober/ <i>October</i>	-	2 734,46	-	-	-	2 734,46
11	November/ <i>November</i>	100 000	1 615,00	-	-	-	101 615,00
12	Desember/ <i>December</i>	50 000	12 242,86	-	-	-	62 242,86
	2018	450 000	251 545,77	-	25 000	-	726 545,77
Jumlah Total	2017	1 125 000	276 087,00	-	-	-	1 401 087,00
	2016	475 000	99 771,59	-	20 000	-	574 771,59

Sumber Data : PT Jasa Raharja

Data Source : Jasa Raharja, PT

Tabel
Table 8.1.9

Panjang Jalan Negara Menurut Jenis Permukaan Jalan dan Kecamatan (km), Kabupaten Manggarai, 2018
Length of National Road by Type of Road Surface and Subdistricts (km), Manggarai Regency, 2018

Kecamatan <i>Subdistricts</i>	Hotmix	Aspal <i>Asphalt</i>	Kerikil <i>Gravel</i>	Tanah <i>Soil</i>	Lainnya <i>Others</i>	Jumlah <i>Total</i>
(1)	(2)	(3)	(4)	(5)	(6)	(7)
1 Satar Mese	-	-	-	-	-	-
2 Satar Mese Barat	-	-	-	-	-	-
3 Satar Mese Utara	5,00	-	-	-	-	5,00
4 Langke Rembong	19,64	-	-	-	-	19,64
5 Ruteng	25,70	-	-	-	-	25,70
6 Wae Rii	13,14	-	-	-	-	13,14
7 Lelak	-	-	-	-	-	-
8 Rahong Utara	-	-	-	-	-	-
9 Cibal	31,60	-	-	-	-	31,60
10 Cibal Barat	-	-	-	-	-	-
11 Reok	25,86	-	-	-	-	25,86
12 Reok Barat	-	-	-	-	-	-
Jumlah/Total	120,94	-	-	-	-	120,94

Sumber Data : Dinas Pekerjaan Umum dan Penataan Ruang Kabupaten Manggarai
Data Source : *Public Works and Arrangement of Space Department of Manggarai*

Tabel 8.1.10 Panjang Jalan Provinsi Menurut Jenis Permukaan Jalan dan Kecamatan (km), Kabupaten Manggarai, 2018
Table Length of Provincial Road by Type of Road Surface and Subdistricts (km), Manggarai Regency, 2018

Kecamatan Subdistricts	Hotmix	Aspal Asphalt	Kerikil Gravel	Tanah Soil	Lainnya Others	Jumlah Total
(1)	(2)	(3)	(4)	(5)	(6)	(7)
1 Satar Mese	17,35	24,95	-	-	-	42,29
2 Satar Mese Barat	-	-	-	-	-	-
3 Satar Mese Utara	-	-	-	-	-	-
4 Langke Rembong	-	-	-	-	-	-
5 Ruteng	2,81	-	-	-	-	2,81
6 Wae Rii	-	-	-	-	-	-
7 Lelak	-	-	-	-	-	-
8 Rahong Utara	-	-	-	-	-	-
9 Cibal	-	-	-	-	-	-
10 Cibal Barat	-	-	-	-	-	-
11 Reok	-	-	-	-	-	-
12 Reok Barat	-	-	-	-	-	-
Jumlah/Total	20,16	24,95	-	-	-	45,10

Sumber Data : Dinas Pekerjaan Umum dan Penataan Ruang Kabupaten Manggarai
 Data Source : *Public Works and Arrangement of Space Department of Manggarai*

Panjang Jalan Kabupaten Menurut Jenis Permukaan Jalan dan Kecamatan (km), Kabupaten Manggarai, 2018

Tabel 8.1.11
Table

Length of District Street by Type of Road Surface and Subdistricts (km), Manggarai Regency, 2018

Kecamatan Subdistricts	Hotmix	Aspal Asphalt	Kerikil Gravel	Tanah Soil	Lainnya Others	Jumlah Total
(1)	(2)	(3)	(4)	(5)	(6)	(7)
1 Satar Mese	0,84	178,40	28,75	26,38	-	234,37
2 Satar Mese Barat	-	100,25	39,23	18,22	-	157,70
3 Satar Mese Utara	17,00	84,71	14,75	6,49	-	122,95
4 Langke Rembong	61,90	87,09	1,23	2,21	-	152,43
5 Ruteng	26,44	64,26	13,06	7,85	-	111,61
6 Wae Rii	14,95	80,46	3,45	18,29	-	117,14
7 Lelak	9,89	65,86	4,87	6,19	-	86,81
8 Rahong Utara	18,60	61,00	3,07	5,71	-	88,38
9 Cibal	11,33	87,84	12,89	7,98	-	120,03
10 Cibal Barat	10,29	58,40	20,26	14,11	-	103,06
11 Reok	13,45	43,86	2,99	9,75	-	70,05
12 Reok Barat	18,21	101,45	18,19	29,60	0,60	168,04
<i>Jumlah/Total</i>	202,88	1 013,58	162,75	152,77	0,60	1 532,57

Sumber Data : Dinas Pekerjaan Umum dan Penataan Ruang Kabupaten Manggarai

Data Source : Public Works and Arrangement of Space Department of Manggarai

Tabel 8.1.12 Panjang Jalan Non Status Menurut Jenis Permukaan Jalan dan Kecamatan (km), Kabupaten Manggarai, 2018
Table Length of Non-Status Street by Type of Road Surface and Subdistricts (km), Manggarai Regency, 2018

Kecamatan Subdistricts	Hotmix	Aspal Asphalt	Kerikil Gravel	Tanah Soil	Lainnya Others	Jumlah Total
(1)	(2)	(3)	(4)	(5)	(6)	(7)
1 Satar Mese	-	7,45	7,53	1,10	0,15	16,24
2 Satar Mese Barat	-	1,13	20,76	1,00	-	22,89
3 Satar Mese Utara	-	5,55	16,18	1,10	-	22,83
4 Langke Rembong	-	0,96	1,76	-	-	2,72
5 Ruteng	-	14,69	8,04	1,10	-	23,83
6 Wae Rii	-	6,15	11,28	1,00	-	18,43
7 Lelak	-	4,24	2,85	1,08	-	8,17
8 Rahong Utara	-	4,50	1,70	1,00	-	7,20
9 Cibal	-	7,29	10,57	1,00	-	18,86
10 Cibal Barat	-	3,20	6,57	1,00	-	10,77
11 Reok	-	-	2,93	1,10	-	4,03
12 Reok Barat	-	1,06	10,30	1,00	-	12,35
Jumlah/Total	-	56,22	100,47	11,48	0,15	168,32

Sumber Data : Dinas Pekerjaan Umum dan Penataan Ruang Kabupaten Manggarai
 Data Source : Public Works and Arrangement of Space Department of Manggarai

Tabel 8.1.13 Panjang Jalan Negara Menurut Kondisi Jalan dan Kecamatan (km), Kabupaten Manggarai, 2018
Table Length of National Road by Condition of Road and Subdistricts (km), Manggarai Regency, 2018

	Kecamatan <i>Subdistricts</i>	Baik <i>Good</i>	Sedang <i>Not Bad</i>	Rusak <i>Broken</i>	Rusak Berat <i>Seriously Damaged</i>	Jumlah <i>Total</i>
	(1)	(2)	(3)	(4)	(5)	(6)
1	Satar Mese	-	-	-	-	-
2	Satar Mese Barat	-	-	-	-	-
3	Satar Mese Utara	5,00	-	-	-	5,00
4	Langke Rembong	18,64	-	1,00	-	19,64
5	Ruteng	25,70	-	-	-	25,70
6	Wae Rii	13,14	-	-	-	13,14
7	Lelak	-	-	-	-	-
8	Rahong Utara	-	-	-	-	-
9	Cibal	26,60	-	5,00	-	31,60
10	Cibal Barat	-	-	-	-	-
11	Reok	24,86	-	1,00	-	25,86
12	Reok Barat	-	-	-	-	-
	Jumlah/Total	113,94	-	7,00	-	120,94

Sumber Data : Dinas Pekerjaan Umum dan Penataan Ruang Kabupaten Manggarai

Data Source : Public Works and Arrangement of Space Department of Manggarai

Tabel
Table **8.1.14**

Panjang Jalan Provinsi Menurut Kondisi Jalan dan Kecamatan (km), Kabupaten Manggarai, 2018

Length of Provincial Road by Condition of Road and Subdistricts (km), Manggarai Regency, 2018

	Kecamatan <i>Subdistricts</i>	Baik <i>Good</i>	Sedang <i>Not Bad</i>	Rusak <i>Broken</i>	Rusak Berat <i>Seriously Damaged</i>	Jumlah <i>Total</i>
	(1)	(2)	(3)	(4)	(5)	(6)
1	Satar Mese	17,35	-	24,95	-	42,29
2	Satar Mese Barat	-	-	-	-	-
3	Satar Mese Utara	-	-	-	-	-
4	Langke Rembong	-	-	-	-	-
5	Ruteng	2,81	-	-	-	2,81
6	Wae Rii	-	-	-	-	-
7	Lelak	-	-	-	-	-
8	Rahong Utara	-	-	-	-	-
9	Cibal	-	-	-	-	-
10	Cibal Barat	-	-	-	-	-
11	Reok	-	-	-	-	-
12	Reok Barat	-	-	-	-	-
	Jumlah/Total	20,16	-	-	-	45,10

Sumber Data : Dinas Pekerjaan Umum dan Penataan Ruang Kabupaten Manggarai

Data Source : Public Works and Arrangement of Space Department of Manggarai

Tabel 8.1.15 Panjang Jalan Kabupaten Menurut Kondisi Jalan dan Kecamatan (km), Kabupaten Manggarai, 2018
Table Length of District Street by Condition of Road and Subdistricts (km), Manggarai Regency, 2018

	Kecamatan <i>Subdistricts</i>	Baik <i>Good</i>	Sedang <i>Not Bad</i>	Rusak <i>Broken</i>	Rusak Berat <i>Seriously Damaged</i>	Jumlah <i>Total</i>
	(1)	(2)	(3)	(4)	(5)	(6)
1	Satar Mese	147,47	17,61	42,91	26,38	234,38
2	Satar Mese Barat	65,83	16,48	57,18	18,22	157,70
3	Satar Mese Utara	75,84	11,26	29,35	6,49	122,95
4	Langke Rembong	132,16	5,13	12,94	2,21	152,43
5	Ruteng	70,79	5,33	27,65	7,85	111,61
6	Wae Rii	50,21	12,42	36,23	18,29	117,14
7	Lelak	60,20	9,26	11,16	6,19	86,81
8	Rahong Utara	65,36	5,60	11,71	5,71	88,38
9	Cibal	74,86	6,90	30,30	7,98	120,03
10	Cibal Barat	50,91	6,00	32,04	14,11	103,06
11	Reok	36,46	9,59	14,25	9,75	70,05
12	Reok Barat	82,44	10,72	45,29	29,60	168,04
	Jumlah/Total	912,52	116,28	351,01	152,77	1 532,58

Sumber Data : Dinas Pekerjaan Umum dan Penataan Ruang Kabupaten Manggarai

Data Source : Public Works and Arrangement of Space Department of Manggarai

Tabel 8.1.16 Panjang Jalan Non Status Menurut Kondisi Jalan dan Kecamatan (km), Kabupaten Manggarai, 2018
Table Length of Non-Status Street by Condition of Road and Subdistricts (km), Manggarai Regency, 2018

	Kecamatan Subdistricts	Baik Good	Sedang Not Bad	Rusak Broken	Rusak Berat Seriously Damaged	Jumlah Total
	(1)	(2)	(3)	(4)	(5)	(6)
1	Satar Mese	7,60	-	7,53	1,10	16,24
2	Satar Mese Barat	1,13	-	20,76	1,00	22,89
3	Satar Mese Utara	5,05	0,50	16,78	1,10	22,83
4	Langke Rembong	0,96	-	1,76	-	2,72
5	Ruteng	13,54	1,15	8,04	1,10	23,83
6	Wae Rii	6,15	-	11,28	1,00	18,43
7	Lelak	4,24	-	2,85	1,08	8,17
8	Rahong Utara	3,75	0,75	1,70	1,00	7,20
9	Cibal	5,19	-	12,67	1,00	18,86
10	Cibal Barat	3,20	-	6,57	1,00	10,77
11	Reok	-	-	2,93	1,10	4,03
12	Reok Barat	1,06	-	10,30	1,00	12,35
	Jumlah/Total	51,87	2,40	102,57	11,48	168,32

Sumber Data : Dinas Pekerjaan Umum dan Penataan Ruang Kabupaten Manggarai
 Data Source : *Public Works and Arrangement of Space Department of Manggarai*

Tabel 8.1.17 Panjang Jalan Menurut Keadaan dan Status Jalan (km), Kabupaten Manggarai, 2017-2018
Table 8.1.17 Length of Road by Condition and Status (km), Manggarai Regency, 2017-2018

Uraian Description	Status Jalan Status of Road					
	Jalan Negara National Road		Jalan Provinsi Provincial Road		Jalan Kabupaten District Street	
	2017	2018	2017	2018	2017	2018
(1)	(2)	(3)	(4)	(5)	(6)	(7)
I Jenis Permukaan						
Hotmix	144,94	120,94	17,10	20,16	184,61	202,88
Aspal	-	-	28,00	24,95	1 034,22	1 069,64
Kerikil	-	-	-	-	288,57	263,22
Tanah	22,00	-	-	-	192,74	164,25
Tidak dirinci	-	-	-	-	0,75	0,75
Jumlah I	166,94	120,94	45,10	45,11	1 700,89	1 700,74
II Kondisi Permukaan						
Baik	134,94	113,94	19,00	20,16	923,90	964,39
Sedang	-	-	5,00	-	121,00	118,68
Rusak	10,00	7,00	5,00	24,95	463,24	453,58
Rusak berat	22,00	-	16,10	-	192,74	164,25
Jumlah II	166,94	120,94	45,10	45,11	1 700,88	1 700,90
III Kelas Jalan						
Kelas I	-	-	-	-	-	-
Kelas II	166,94	120,94	45,10	45,10	-	-
Kelas III	-	-	-	-	-	-
Kelas IIIA	-	-	-	-	-	-
Kelas IIIB	-	-	-	-	67,00	67,00
Kelas IIIC	-	-	-	-	1 633,89	1 633,89
Kelas tidak dirinci	-	-	-	-	-	-
Jumlah III	166,94	120,94	45,10	45,10	1 700,89	1 700,89

Sumber Data : Dinas Pekerjaan Umum dan Penataan Ruang Kabupaten Manggarai
 Data Source : *Public Works and Arrangement of Space Department of Manggarai*

8.2 TRANSPORTASI UDARA/AIR TRANSPORTATION

Tabel 8.2.1 Jumlah Pesawat yang Datang dan Berangkat pada Pelabuhan Udara Frans Sales Lega, Ruteng, 2017-2018
Number of Aircraft Arrivals and Departures via Frans Sales Lega Airport, Ruteng, 2017-2018

Bulan Month	2017		2018	
	Datang Arrive	Berangkat Depart	Datang Arrive	Berangkat Depart
(1)	(2)	(3)	(4)	(5)
1 Januari/January	6	6	25	25
2 Februari/February	-	-	5	5
3 Maret/March	23	23	28	28
4 April/April	27	27	36	36
5 Mei/May	31	31	32	32
6 Juni/June	35	35	46	46
7 Juli/July	36	36	46	46
8 Agustus/August	37	37	51	51
9 September/September	36	36	45	45
10 Oktober/October	36	36	42	42
11 November/November	34	34	33	33
12 Desember/December	20	20	35	35
Jumlah/Total	321	321	424	424

Sumber Data : Bandara Frans Sales Lega Ruteng

Data Source : Frans Sales Lega Airport

Tabel 8.2.2 **Arus Penumpang Datang dan Berangkat Lewat Pelabuhan Udara Frans Sales Lega, Ruteng, 2017-2018**
Table **Number of Passengers Arrival and Departure Via Frans Sales Lega Airport, 2017-2018**

Bulan Month	2017		2018	
	Datang Arrive	Berangkat Depart	Datang Arrive	Berangkat Depart
(1)	(2)	(3)	(4)	(5)
1 Januari/January	124	94	509	490
2 Februari/February	-	-	40	47
3 Maret/March	707	513	841	809
4 April/April	1 073	698	1 235	1 301
5 Mei/May	1 135	989	1 233	1 193
6 Juni/June	1 293	1 061	1 460	1 480
7 Juli/July	1 288	1 254	1 959	1 830
8 Agustus/August	1 360	1 322	1 739	1 847
9 September/September	1 200	1 191	1 491	1 581
10 Oktober/October	1 287	1 189	1 452	1 555
11 November/November	1 234	1 036	1 266	1 246
12 Desember/December	607	533	1 017	1 134
Jumlah/Total	11 308	9 880	14 242	14 513

Sumber Data : Bandara Frans Sales Lega Ruteng

Data Source : Frans Sales Lega Airport

Tabel 8.2.3 Volume Bongkar-Muat Barang Melalui Pelabuhan Udara Frans Sales Lega (kg), Ruteng, 2017-2018
Cargo Loaded/Unloaded via Frans Sales Lega Airport (kg), Ruteng, 2017-2018

	Bulan Month	2017		2018	
		Bongkar Unloaded	Muat Loaded	Bongkar Unloaded	Muat Loaded
	(1)	(2)	(3)	(4)	(5)
1	Januari/January	49	-	4 603	1 328
2	Februari/February	-	-	0	0
3	Maret/March	878	-	5 210	1 119
4	April/April	3 688	-	7 512	2 314
5	Mei/May	4 513	-	5 724	1 089
6	Juni/June	4 807	2 311	6 708	958
7	Juli/July	4 361	672	931	8 524
8	Agustus/August	6 413	672	9 561	759
9	September/September	5 969	444	10 336	595
10	Oktober/October	8 412	1 039	7 230	529
11	November/November	8 147	932	7 821	307
12	Desember/December	5 052	646	6 107	345
	Jumlah/Total	52 289	6 716	71 746	17 867

Sumber Data : Bandara Frans Sales Lega Ruteng

Data Source : Frans Sales Lega Airport

Tabel 8.2.4 **Volume Bongkar-Muat Bagasi Melalui Pelabuhan Udara Frans Sales Lega, Ruteng, 2017-2018**
Table **8.2.4** **Baggage Loaded/Unloaded Via Frans Sales Lega Airport, 2017-2018**

	Bulan Month	2017		2018	
		Bongkar Unloaded	Muat Loaded	Bongkar Unloaded	Muat Loaded
	(1)	(2)	(3)	(4)	(5)
1	Januari/ January	839	674	3 315	3 218
2	Februari/February	-	-	256	369
3	Maret/March	4 506	3 027	5 294	5 375
4	April/April	6 873	4 436	8 610	9 391
5	Mei/May	7 243	5 678	8 277	7 836
6	Juni/June	9 930	7 070	10 035	10 205
7	Juli/July	9 170	8 196	13 813	12 818
8	Agustus/August	10 185	8 779	11 432	12 872
9	September/September	8 993	9 085	11 922	11 140
10	Oktober/October	9 426	8 977	9 706	8 486
11	November/November	7 981	7 012	8 336	7 380
12	Desember/December	6 692	3 446	7 541	6 655
	Jumlah/Total	81 838	66 380	98 537	95 745

Sumber Data : Bandara Frans Sales Lega Ruteng

Data Source : Frans Sales Lega Airport

8.3 TRANSPORTASI LAUT/SEA TRANSPORTATION

Tabel 8.3.1 Arus Kunjungan Kapal dan Penumpang pada Pelabuhan Laut Kedindi, Reo, Menurut Bulan, 2018
Table *Ships and Passengers Traffic in Kedindi Seaports, Reo, by Month, 2018*

	Bulan <i>Month</i>	Kapal <i>Ships</i>	Penumpang <i>Passengers</i>	
			Turun <i>Arrive</i>	Naik <i>Depart</i>
	(1)	(2)	(3)	(4)
1	Januari/ <i>January</i>	54	364	334
2	Februari/ <i>February</i>	54	304	248
3	Maret/ <i>March</i>	53	551	411
4	April/ <i>April</i>	58	693	349
5	Mei/ <i>May</i>	55	694	443
6	Juni/ <i>June</i>	49	1 358	672
7	Juli/ <i>July</i>	57	1 200	1 046
8	Agustus/ <i>August</i>	68	898	628
9	September/ <i>September</i>	58	879	699
10	Oktober/ <i>October</i>	72	911	816
11	November/ <i>November</i>	72	650	586
12	Desember/ <i>December</i>	65	1 070	548
	Jumlah/ <i>Total</i>	715	9 572	6 780

Sumber Data : Pelabuhan Laut Kedindi
Data Source : Kedindi Seaports

Tabel
Table 8.3.2

Bongkar Muat Barang, Ternak, dan BBM di Pelabuhan Laut Kedindi Menurut Bulan, 2018
Throughput of Goods, Livestocks, and Fuels in Kedindi Seaports, Reo, by Month, 2018

Bulan Month	Bongkar Unloaded			Muat Loaded		
	Barang (Ton atau M ³) Goods (Ton or M ³)	Ternak (Ekor) Livestock	BBM (KL) Fuels	Barang (Ton atau M ³) Goods (Ton or M ³)	Ternak (Ekor) Livestock	BBM (KL) Fuels
(1)	(2)	(3)	(4)	(5)	(6)	(7)
1 Januari/January	14 715	-	7 181	1 623	236	-
2 Februari/February	14 105	-	6 950	1 438	326	-
3 Maret/March	12 793	-	8 061	1 763	75	-
4 April/April	11 956	-	9 120	1 234	190	-
5 Mei/May	9 531	-	9 536	926	360	-
6 Juni/June	24 879	-	10 050	1 639	30	-
7 Juli/July	17 560	-	7 825	1 131	593	-
8 Agustus/August	22 535	-	11 096	1 842	194	-
9 September/September	19 240	-	9 255	2 762	224	-
10 Oktober/October	26 536	-	10 813	2 467	429	-
11 November/November	15 684	-	8 960	2 480	355	-
12 Desember/December	15 985	-	9 479	2 696	200	-
Jumlah/Total	205 519	-	108 326	22 001	3 212	-

Sumber Data : Pelabuhan Laut Kedindi

Data Source : Kedindi Seaports

Tabel
Table **8.3.3**

Arus Kunjungan Kapal pada Pelabuhan Laut Kedindi, Reo, Menurut Bulan dan Jenis Pelayaran, 2018
Ship Visit Traffic on Kedindi Seaports, Reo, by Month and Type of Voyage, 2018

	Bulan Month	Pelayaran Rakyat	Pelayaran Nasional	Pelayaran Perintis	Pelayaran Khusus	Pelayaran Internasional	Jumlah
	(1)	(2)	(3)	(4)	(5)	(6)	(7)
1	Januari/ <i>January</i>	10	14	14	10	-	48
2	Februari/ <i>February</i>	13	13	17	11	-	54
3	Maret/ <i>March</i>	9	9	25	10	-	53
4	April/ <i>April</i>	11	11	23	13	-	58
5	Mei/ <i>May</i>	10	10	22	13	-	55
6	Juni/ <i>June</i>	5	13	18	13	-	49
7	Juli/ <i>July</i>	15	9	21	12	-	57
8	Agustus/ <i>August</i>	19	16	20	13	-	68
9	September/ <i>September</i>	14	15	18	11	-	58
10	Oktober/ <i>October</i>	21	17	22	12	-	72
11	November/ <i>November</i>	28	14	20	10	-	72
12	Desember/ <i>December</i>	18	14	23	10	-	65
	Jumlah/ <i>Total</i>	173	155	243	138	-	709

Sumber Data : Pelabuhan Laut Kedindi

Data Source : *Kedindi Seaports*

8.4 POS DAN TELEKOMUNIKASI/POST AND TELECOMMUNICATIONS

Tabel 8.4.1 **Jumlah Kantor Pos Pembantu Menurut Kecamatan, Kabupaten Manggarai, 2015-2018**
Table 8.4.1 *Number of Post Office by Subdistrict, Manggarai Regency, 2015-2018*

	Kecamatan <i>Subdistrict</i>	2015	2016	2017	2018
	(1)	(2)	(3)	(4)	(5)
1	Satar Mese	-	-	-	-
2	Satar Mese Barat	-	-	-	-
3	Satar Mese Utara	-	-	-	-
4	Langke Rembong	1	1	1	1
5	Ruteng	1	1	1	1
6	Wae Rii	-	-	-	-
7	Lelak	-	-	-	-
8	Rahong Utara	-	-	-	-
9	Cibal	1	1	1	1
10	Cibal Barat	-	-	-	-
11	Reok	1	1	1	1
12	Reok Barat	-	-	-	-
Jumlah/Total		4	4	4	4

Sumber Data : PT Pos Indonesia Cabang Ruteng

Data Source : Pos Indonesia (PT) Branch Office of Ruteng

Tabel
Table **8.4.2**

Jumlah Lalu Lintas Pos Menurut Jenisnya Melalui Kantor Pos, Kabupaten Manggarai, 2015-2018

Number of Post Traffic by Type of Product in Manggarai Regency, 2015-2018

Produk Pos <i>Post Product</i>	Status <i>Status</i>	2015	2016	2017	2018
(1)	(2)	(3)	(4)	(5)	(6)
1 Paket Pos	Terkirim	1 564	1 543	1 624	2 555
	Diterima	2 702	2 813	3 015	4 380
2 Surat Pos	Terkirim	5 624	5 915	6 500	7 102
	Diterima	4 664	4 593	5 101	4 829
3 Wesel Pos	Terkirim	461	546	605	1 099
	Diterima	1 154	1 241	1 306	1 319
4 Pos Kilat	Terkirim	41 717	39 100	43 105	41 217
	Diterima	9 870	10 446	11 604	7 669
Jumlah/Total		67 756	66 197	72 860	70 170

Sumber Data : PT Pos Indonesia Cabang Ruteng

Data Source : Pos Indonesia (PT) Branch Office of Ruteng

Tabel
Table

8.4.3

**Jumlah Pelanggan Telepon Pemerintah dan Swasta,
Kabupaten Manggarai, 2017-2018**

*Total Customer of Telephone, Public and Private,
Manggarai Regency, 2017-2018*

	Triwulan Quarter	Bisnis/ <i>Business</i>		Perumahan/ <i>Housing</i>	
		2017	2018	2017	2018
	(1)	(2)	(3)	(4)	(5)
I	Januari-Maret <i>January-March</i>	207	-	956	-
II	April-Juni <i>April-June</i>	209	-	941	-
III	Juli-September <i>July-September</i>	211	-	942	-
IV	Oktober-Desember <i>October-December</i>	209	-	969	-
	Jumlah/ <i>Total</i>	836	-	3 808	-

Sumber Data : PT Telekomunikasi Indonesia Cabang Ruteng

Data Source : Ruteng Branch Office of Indonesian Telecommunication (PT)

Tabel 8.4.4 Jumlah Pelanggan Internet, Kabupaten Manggarai, 2017-2018
Total Customer of Internet in Manggarai Regency, 2017-2018

Triwulan Quarter	Perorangan/Individual		Kantor/Warnet Office/Internet Cafe	
	2017	2018	2017	2018
(1)	(2)	(3)	(4)	(5)
I Januari-Maret <i>January-March</i>	524	50	-	-
II April-Juni <i>April-June</i>	546	29	-	-
III Juli-September <i>July-September</i>	544	107	-	-
IV Oktober-Desember <i>October-December</i>	612	216	-	-
Jumlah/Total	2 226	402	-	-

Sumber Data : PT Telekomunikasi Indonesia Cabang Ruteng

Data Source : Ruteng Branch Office of Indonesian Telecommunication (PT)

8.5 PARIWISATA/TOURISM

Jumlah Hotel/Losmen, Kamar, dan Tempat Tidur Menurut Kecamatan di Kabupaten Manggarai, 2017-2018

Tabel 8.5.1
Table

Total Hotels/Lodgings, Rooms, and Beds by Subdistrict in Manggarai Regency, 2017-2018

Kecamatan/Hotel <i>Subdistrict/Hotel</i>	2017		2018	
	Kamar <i>Rooms</i>	Tempat Tidur <i>Beds</i>	Kamar <i>Rooms</i>	Tempat Tidur <i>Beds</i>
(1)	(2)	(3)	(4)	(5)
1 Langke Rembong				
a Agung I	20	60	20	60
b Agung II	16	29	16	29
c Ranaka	18	36	24	36
d Karya	5	12	5	12
e Dahlia	40	80	36	54
f Sindha	35	52	35	48
g Manggarai	-	-	7	11
h Indah	8	12	9	11
i Rima	-	-	18	36
j Bunga	10	10	16	16
k Penginapan Efata	36	180	34	178
l SMBC	13	21	13	21
m FX 72	-	-	15	19
n Marios	-	-	-	-
o Mbeliling Homestay	-	-	6	6
2 Reok				
a Nisang Nai	-	-	-	-
b Teluk Bayur	-	-	-	-
c Reo Family Home Stay	-	-	10	1
Jumlah/Total	201	492	264	547

Sumber Data : Laporan Badan Pusat Statistik

Data Source : Statistics' Report

Tabel 8.5.2 Rata-rata Tarif Kamar Maksimum dan Minimum Per Kamar Menurut Penginapan di Kabupaten Manggarai, 2017-2018
Table *Average of Minimum and Maximum Room Rate by Hotes/Lodgings in Manggarai Regency, 2017-2018*

Kecamatan/Hotel <i>Subdistrict/Hotel</i>	2017		2018	
	Minimum <i>Minimum</i>	Maksimum <i>Maximum</i>	Minimum <i>Minimum</i>	Maksimum <i>Maximum</i>
(1)	(2)	(3)	(4)	(5)
1 Langke Rembong				
a Agung I	150 000	150 000	150 000	150 000
b Agung II	75 000	200 000	100 000	250 000
c Ranaka	60 000	150 000	80 000	300 000
d Karya	60 000	60 000	60 000	60 000
e Dahlia	150 000	300 000	150 000	300 000
f Sindha	425 000	825 000	410 000	800 000
g Manggarai	-	-	120 000	120 000
h Indah	110 000	110 000	120 000	120 000
i Rima	-	-	120 000	300 000
j Bunga	100 000	100 000	100 000	100 000
k Penginapan Efata	65 000	150 000	55 000	200 000
l SMBC	200 000	350 000	200 000	400 000
m FX 72	-	-	250 000	400 000
n Marios	-	-	-	-
o Mbeliling Homestay	-	-	250 000	300 000
2 Reok				
a Nisang Nai	-	-	-	-
b Teluk Bayur	-	-	-	-
c Reo Family Home Stay	-	-	100 000	100 000

Sumber Data : Laporan Badan Pusat Statistik

Data Source : Statistics' Report

Tabel
Table

8.5.3

Banyaknya Tamu Hotel/Penginapan Menurut Kewarganegaraan, Kabupaten Manggarai, 2017-2018
Total Guest of Hotel/Lodging by Citizenship in Manggarai Regency, 2017-2018

Kecamatan/Hotel <i>Subdistrict/Hotel</i>	2017		2018	
	WNA	WNI	WNA	WNI
	<i>Foreigner</i>	<i>Domestic</i>	<i>Foreigner</i>	<i>Domestic</i>
(1)	(2)	(3)	(4)	(5)
1 Langke Rembong				
a Agung I	-	1 175	-	1 900
b Agung II	-	1 711	-	820
c Ranaka	-	1 987	50	2 067
d Karya	-	142	-	144
e Dahlia	265	1 164	96	1 152
f Sindha	213	2 944	112	3 093
g Manggarai	-	-	-	100
h Indah	-	281	-	349
i Rima	-	-	624	1 248
j Bunga	-	1 775	-	2 640
k Penginapan Efata	-	-	60	840
l SMBC	3 302	490	240	1 008
m FX 72	-	-	264	268
n Marios	-	-	-	-
o Mbeliling Homestay	-	-	266	-
2 Reok				
a Nisang Nai	-	-	-	-
b Teluk Bayur	-	-	-	-
c Reo Family Home Stay	-	-	9	400
Jumlah/Total	3 780	11 669	1 721	16 029

Sumber Data : Laporan Badan Pusat Statistik

Data Source : *Statistics' Report*

Tabel
Table **8.5.4**

Banyaknya Pengunjung Obyek Wisata Kampung Todo di Kabupaten Manggarai, 2017-2018

Total Visitors of Kampung Todo in Manggarai Regency, 2017-2018

	Bulan Month	2017		2018	
		WNA <i>Foreigner</i>	WNI <i>Domestic</i>	WNA <i>Foreigner</i>	WNI <i>Domestic</i>
	(1)	(2)	(3)	(4)	(5)
1	Januari/ <i>January</i>	15	20	299	118
2	Februari/ <i>February</i>	-	-	24	20
3	Maret/ <i>March</i>	20	20	22	30
4	April/ <i>April</i>	28	19	26	20
5	Mei/ <i>May</i>	15	40	23	34
6	Juni/ <i>June</i>	35	82	30	50
7	Juli/ <i>July</i>	54	30	50	25
8	Agustus/ <i>August</i>	65	100	55	40
9	September/ <i>September</i>	51	15	55	20
10	Oktober/ <i>October</i>	30	20	43	30
11	November/ <i>November</i>	20	25	23	117
12	Desember/ <i>December</i>	-	-	28	20
Jumlah/ <i>Total</i>		333	371	678	524

Sumber Data : Dinas Kebudayaan dan Pariwisata Kabupaten Manggarai

Data Source : Culture and Tourism Service of Manggarai

Tabel
Table

8.5.5

**Jumlah Pengunjung Objek Wisata Kampung Wae Rebo
di Kabupaten Manggarai, 2017-2018***Total Visitors of Wae Rebo in Manggarai Regency, 2017-
2018*

Bulan Month	2017		2018	
	WNA <i>Foreigner</i>	WNI <i>Domestic</i>	WNA <i>Foreigner</i>	WNI <i>Domestic</i>
(1)	(2)	(3)	(4)	(5)
1 Januari/ <i>January</i>	137	183	180	324
2 Februari/ <i>February</i>	-	-	174	416
3 Maret/ <i>March</i>	99	269	161	278
4 April/ <i>April</i>	170	582	164	278
5 Mei/ <i>May</i>	267	544	269	491
6 Juni/ <i>June</i>	162	734	306	990
7 Juli/ <i>July</i>	350	400	431	494
8 Agustus/ <i>August</i>	461	878	480	653
9 September/ <i>September</i>	285	554	235	375
10 Oktober/ <i>October</i>	276	247	253	255
11 November/ <i>November</i>	132	182	100	210
12 Desember/ <i>December</i>	158	339	200	100
Jumlah/ <i>Total</i>	2 497	4 912	2 953	4 864

Sumber Data : Dinas Kebudayaan dan Pariwisata Kabupaten Manggarai

Data Source : Culture and Tourism Service of Manggarai

Tabel 8.5.6 Jumlah Pengunjung Objek Wisata Liang Bua di Kabupaten Manggarai, 2017-2018
Total Visitors of Liang Bua in Manggarai Regency, 2017-2018

Bulan Month	2017		2018	
	WNA Foreigner	WNI Domestic	WNA Foreigner	WNI Domestic
(1)	(2)	(3)	(4)	(5)
1 Januari/January	11	12	18	15
2 Februari/February	-	-	19	10
3 Maret/March	14	5	23	17
4 April/April	15	12	22	8
5 Mei/May	15	16	24	36
6 Juni/June	18	22	27	12
7 Juli/July	23	15	30	15
8 Agustus/August	26	4	32	17
9 September/September	14	27	33	24
10 Oktober/October	23	13	30	14
11 November/November	23	6	24	13
12 Desember/December	21	13	17	7
Jumlah/Total	203	145	299	188

Sumber Data : Dinas Kebudayaan dan Pariwisata Kabupaten Manggarai

Data Source : Culture and Tourism Service of Manggarai

Tabel
Table

8.5.7

Jumlah Pengunjung Objek Wisata Kampung Ruteng di Kabupaten Manggarai, 2017-2018*Total Visitors of Kampung Ruteng in Manggarai Regency, 2017-2018*

Bulan Month	2017		2018	
	WNA <i>Foreigner</i>	WNI <i>Domestic</i>	WNA <i>Foreigner</i>	WNI <i>Domestic</i>
(1)	(2)	(3)	(4)	(5)
1 Januari/ <i>January</i>	33	19	51	31
2 Februari/ <i>February</i>	-	-	29	39
3 Maret/ <i>March</i>	31	17	73	25
4 April/ <i>April</i>	37	14	-	-
5 Mei/ <i>May</i>	46	32	66	15
6 Juni/ <i>June</i>	51	77	56	75
7 Juli/ <i>July</i>	77	43	77	34
8 Agustus/ <i>August</i>	93	21	121	6
9 September/ <i>September</i>	88	17	96	24
10 Oktober/ <i>October</i>	61	12	80	36
11 November/ <i>November</i>	40	32	42	42
12 Desember/ <i>December</i>	51	41	10	8
Jumlah/ <i>Total</i>	608	325	701	335

Sumber Data : Dinas Kebudayaan dan Pariwisata Kabupaten Manggarai

Data Source : Culture and Tourism Service of Manggarai

Tabel 8.5.8 Jumlah Pengunjung Objek Wisata Lingko Meler di Kabupaten Manggarai, 2017-2018
Total Visitors of Lingko Meler in Manggarai Regency, 2017-2018

Bulan Month	2017		2018	
	WNA Foreigner	WNI Domestic	WNA Foreigner	WNI Domestic
(1)	(2)	(3)	(4)	(5)
1 Januari/January	-	-	2	-
2 Februari/February	-	-	-	-
3 Maret/March	-	-	1	-
4 April/April	-	-	1	1
5 Mei/May	-	-	-	-
6 Juni/June	-	-	-	-
7 Juli/July	-	-	-	-
8 Agustus/August	2	2	17	-
9 September/September	5	13	3	4
10 Oktober/October	-	10	7	-
11 November/November	-	-	8	75
12 Desember/December	-	8	3	-
Jumlah/Total	7	33	42	80

Sumber Data : Dinas Kebudayaan dan Pariwisata Kabupaten Manggarai

Data Source : Culture and Tourism Service of Manggarai

Tabel 8.5.9 Jumlah Pengunjung Objek Wisata Danau Ranamese dan Gunung Ranaka, 2014-2018
Total Visitors of Ranamese Lake and Ranaka Mountain in Manggarai Regency, 2014-2018

	Tahun Year	Pengunjung		Jumlah Total
		WNA Foreigner	WNI Domestic	
	(1)	(2)	(3)	(4)
1	2014	358	756	1 114
2	2015	29	52	81
3	2016	137	1 151	1 288
4	2017	74	642	716
5	2018	397	1 253	1 643

Sumber Data : Bidang Konservasi Sumber Daya Alam (BKSDA) Wilayah II
 Data Source : Nature Conservation Agency for Region II

Tabel 8.5.10 Jumlah Pengunjung Objek Wisata Gunung Ranaka Menurut Bulan, 2017-2018
Table Total Visitors of Ranaka Mountain by Month, 2017-2018

	Bulan Month	2017		2018	
		WNA	WNI	WNA	WNI
		Foreigner	Domestic	Foreigner	Domestic
	(1)	(2)	(3)	(4)	(5)
1	Januari/January	-	8	4	4
2	Februari/February	-	10	7	6
3	Maret/March	1	2	5	4
4	April/April	1	-	5	2
5	Mei/May	1	2	3	6
6	Juni/June	1	5	3	8
7	Juli/July	4	2	5	12
8	Agustus/August	5	10	10	6
9	September/September	7	2	4	8
10	Oktober/October	4	4	5	10
11	November/November	3	2	4	6
12	Desember/December	3	13	5	6
Jumlah/Total		30	60	60	78

Sumber Data : Bidang Konservasi Sumber Daya Alam (BKSDA) Wilayah II

Data Source : Nature Conservation Agency for Region II

9.

KEUANGAN DAN HARGA-HARGA (FINANCE AND PRICES)

KEUANGAN PEMERINTAH DAERAH 2018 REALISASI PENDAPATAN DAN BELANJA KABUPATEN MANGGARAI

Pendapatan

Rp. 1.097.946.217.140.780

- Dana Perimbangan
Rp. 807.048.799.228.000
- Pendapatan lainnya yang sah
Rp. 200.994.782.712.000
- Pendapatan Asli Daerah
Rp. 89.904.635.200.000



Dana Perimbangan

(Sisa Hasil Pajak / Sisa Hasil Bukan Pajak)
Rp. 9.881.466.742.000

(Dana Alokasi Umum)
Rp. 572.870.496.000.000

(Dana Alokasi Khusus)
Rp. 224.296.816.712.000

Pendapatan Asli Daerah

Pajak Daerah
Rp. 20.638.838.490.000

lain-lain Pendapatan Daerah
yang sah
Rp. 69.265.796.710.780

Belanja

Rp. 1.097.554.789.168.000

- Belanja Langsung
- Belanja Tidak Langsung

Rp. 554.656.942.918.000

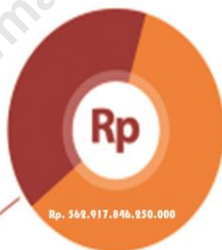

BELANJA LANGSUNG

Rp. 47.824.459.685.000

(Belanja Pegawai)

Rp. 216.715.203.309.000

(Belanja Barang dan Jasa)

Rp. 270.097.299.924.000

(Belanja Modal)

BELANJA TIDAK LANGSUNG

Belanja Bantuan Keuangan	Rp. 188.485.758.158.000
Belanja Bantuan Sosial	Rp. 655.500.000.000
Belanja Hibah	Rp. 6.594.567.194.000
Belanja Pegawai	Rp. 366.486.030.948.000
Belanja Tidak Terduga	Rp. 696.189.950.000

Surplus

Rp. 395.427.972.780



PENJELASAN TEKNIS

1. Cakupan Statistik Keuangan Negara meliputi:
 - a. Keuangan Pemerintah Pusat
 - b. Keuangan Pemerintah Daerah Provinsi
 - c. Keuangan Pemerintah Daerah Kabupaten/Kota
 - d. Keuangan Pemerintah Desa.
2. BPS mengumpulkan statistik Keuangan Pemerintah Daerah Kabupaten/Kota melalui instansi terkait di masing-masing kabupaten/kota.
3. Data statistik perbankan bersumber dari Bank Rakyat Indonesia, Bank Negara Indonesia, BPR Lugas Ganda, Bank Mandiri, dan Bank Pemerintah Daerah (Bank NTT).
4. Koperasi adalah badan usaha yang beranggotakan orang seorang atau badan hukum koperasi dengan melandaskan kegiatannya berdasarkan prinsip koperasi sekaligus sebagai gerakan ekonomi rakyat yang berdasar atas asas kekeluargaan.
5. Data koperasi dan pegadaian masing-masing diperoleh dari dinas dan perusahaan terkait di masing-masing wilayah.

TECHNICAL NOTES

1. *State Finance Statistics consists of:*
 - a. *Central Government Finance*
 - b. *Provincial Government Finance*
 - c. *District-Level Government Finance*
 - d. *Village-Level Government Finance*
2. *BPS collects Finance Statistics at regency/municipality levels from related regency/municipality institutions.*
3. *Banking statistics are from 'Bank Rakyat Indonesia', 'Bank Negara Indonesia', 'BPR Lugas Ganda', 'Bank Mandiri', and Bank of NTT.*
4. *Cooperative is an establishment which members are people or establishments with legal status of cooperative. Its activities are based on cooperative principles and it is also as economic movement of the people.*
5. *Data of cooperative and pawnshop are collected from related services and establishments in each area.*

9.1 KEUANGAN PEMERINTAH DAERAH/LOCAL GOVERNMENT FINANCE

Tabel 9.1.1 **Anggaran Pendapatan Pemerintah Daerah Kabupaten Manggarai (ribu rupiah), Tahun Anggaran 2018**
Table 9.1.1 *Manggarai Regional Government Budget Revenue (thousand rupiahs), 2018 Fiscal Year*

Jenis Pendapatan		Anggaran	Realisasi
<i>Type of Revenue</i>		<i>Budget</i>	<i>Realization</i>
(1)		(2)	(3)
1	Pendapatan Asli Daerah	95 454 907,40	89 904 635,20
1.1	Pajak Daerah	28 276 893,03	20 638 838,49
1.2	Retribusi Daerah	9 883 421,33	5 528 670,28
1.3	Pengelolaan Kekayaan Daerah yang Dipisahkan	5 635 234,01	5 305 940,42
1.4	Lain-lain Pendapatan Asli Daerah yang Sah	51 659 359,04	58 431 186,01
2	Dana Perimbangan	809 902 885,99	807 048 799,23
2.1	Dana Bagi Hasil Pajak/Bukan Pajak	14 387 318,72	9 881 486,74
2.2	Dana Alokasi Umum (DAU)	572 870 496,00	572 870 496,00
2.3	Dana Alokasi Khusus (DAK)	222 645 071,27	224 296 816,49
3	Lain-lain Pendapatan yang Sah	205 554 516,69	200 994 782,71
Jumlah Pendapatan		1 110 912 310,09	1 097 948 217,14
<i>Total Revenue</i>			

Sumber Data : Badan Keuangan Kabupaten Manggarai

Data Source : Financial Department of Manggarai

Tabel 9.1.2 Anggaran Belanja Pemerintah Daerah Kabupaten Manggarai (ribu rupiah), Tahun Anggaran 2018
Table 9.1.2 Manggarai Regional Government Expenditure (thousand rupiahs), 2018 Fiscal Year

Jenis Belanja		Anggaran	Realisasi
Type of Expenditure		Budget	Realization
(1)		(2)	(3)
1	Belanja Tak Langsung	577 373 845,53	562 917 846,25
	1.1 Belanja Pegawai	379 705 409,16	366 486 030,95
	1.2 Belanja Hibah	6 618 200,00	6 594 367,19
	1.3 Belanja Bantuan Sosial	700 000,00	655 500,00
	1.4 Belanja Bantuan Keuangan kepada Provinsi/Kabupaten/Kota/Desa	188 850 236,37	188 485 758,16
	1.5 Belanja Tidak Terduga	1 500 000,00	696 189,95
2	Belanja Langsung	562 850 819,96	534 636 942,92
	2.1 Belanja Pegawai	48 880 809,55	47 824 439,69
	2.2 Belanja Barang dan Jasa	234 019 791,44	216 715 203,31
	2.3 Belanja Modal	279 950 218,97	270 097 299,92
Jumlah Belanja Daerah		1 140 224 665,49	1 097 554 789,17
Surplus (Defisit)		(29 312 355,40)	393 427,97

Sumber Data : Badan Keuangan Kabupaten Manggarai

Data Source : *Financial Department of Manggarai*

Tabel
Table

9.1.3

Realisasi Pembiayaan Pemerintah Kabupaten Manggarai (ribu rupiah), Tahun Anggaran 2018
Manggarai Regional Government Budget Financing (thousand rupiahs), 2018 Fiscal Year

Jenis Pembiayaan <i>Type of Financing</i>		Anggaran <i>Budget</i>	Realisasi <i>Realization</i>
(1)		(2)	(3)
1	Penerimaan Pembiayaan Daerah	50 312 355,40	50 009 488,21
1.1	Sisa lebih perhitungan tahun anggaran sebelumnya	50 232 355,40	49 987 986,65
1.2	Penerimaan kembali pemberian pinjaman	80 000,00	21 501,55
2	Pengeluaran Pembiayaan Daerah	21 000 000,00	20 980 000,00
2.1	Penyertaan modal (investasi) pemerintah daerah	21 000 000,00	20 980 000,00
Pembiayaan Neto		29 312 355,40	29 029 488,21
Sisa Lebih Pembiayaan Anggaran Tahun Berkenaan (SILPA)		0,00	29 422 916,18

Sumber Data : Badan Keuangan Kabupaten Manggarai

Data Source : *Financial Department of Manggarai*

9.2 PERBANKAN/*BANKING*

Tabel 9.2.1 Jumlah Bank Rakyat Indonesia (BRI) Menurut Kecamatan dan Jenisnya, Kabupaten Manggarai, 2018
Table Number of Bank Rakyat Indonesia (BRI) by Subdistrict and Type, 2018

	Kecamatan <i>Subdistrict</i>	Cabang <i>Branch</i>	Unit <i>Units</i>	Teras BRI <i>BRI Terrace</i>	Jumlah <i>Total</i>
	(1)	(2)	(3)	(4)	(5)
1	Satar Mese	-	-	-	-
2	Satar Mese Barat	-	-	-	-
3	Satar Mese Utara	-	-	-	-
4	Langke Rembong	1	3	1	5
5	Ruteng	-	1	-	1
6	Wae Rii	-	-	-	-
7	Lelak	-	-	-	-
8	Rahong Utara	-	-	-	-
9	Cibal	-	-	-	-
10	Cibal Barat	-	-	-	-
11	Reok	-	1	-	1
12	Reok Barat	-	-	-	-
	<i>Jumlah/Total</i>	1	5	1	7

Sumber Data : BRI Cabang Ruteng

Data Source : *BRI Branch Office of Ruteng*

Tabel
Table

9.2.2

Banyaknya Nasabah dan Tabungan pada BRI Cabang Ruteng Menurut Jenis Simpanan, 2016-2018
Total Customer and Savings on BRI Branch Office of Ruteng by Type of Savings, 2016-2018

Jenis Simpanan Type of Savings	Nasabah Customers			Nilai Simpanan (Juta Rupiah) Savings (million rupiahs)		
	2016	2017	2018	2016	2017	2018
(1)	(2)	(3)	(4)	(5)	(6)	(7)
1 Giro	533	812	876	25 132 726 916	49 547 372 550	56 294 351 512
2 Deposito Berjangka	-	-	-	-	-	-
3 Deposito MultiGuna	-	-	-	-	-	-
4 Sertifikat BRI	-	-	-	-	-	-
5 Sertifikat Deposito	-	-	-	-	-	-
6 Deposito	477	581	641	232 206 481 206	253 126 095 993	259 109 667 542
7 Tabungan Haji	382	351	361	967 305 273	869 725 273	79 242 672
8 Simaskot	-	-	-	-	-	-
9 Simpedes	101 921	109 132	113 968	247 552 843 185	250 912 613 310	284 082 387 146
10 BRITAMA	10 765	11 332	12 638	180 339 840 955	198 563 774 484	221 294 084 483
11 RAPB	-	-	-	-	-	-
Jumlah/Total	114 078	122 208	128 484	686 199 197 535	753 019 581 610	820 859 733 355

Sumber Data : BRI Cabang Ruteng

Data Source : BRI Branch Office of Ruteng

Tabel
Table 9.2.3

Banyaknya Kredit yang Diberikan oleh BRI Cabang Ruteng Menurut Jenis Kredit, 2018
Total Credit Given by BRI Branch of Ruteng by Type of Credit, 2018

Jenis Kredit <i>Type of Credit</i>	Jumlah Pemberian Kredit		Sisa Kredit	
	Rekening (1)	Uang (juta rupiah) (2)	Rekening (4)	Uang (juta rupiah) (5)
1 Kredit Modal Kerja Ritel	3 971	1 728 353 980 060	1 870	243 349 539 108
2 Kredit Investasi Ritel	433	70 129 948 633	234	50 133 487 555
3 KIK / KMKP	-	-	-	-
4 Kredit Usaha Tani	-	-	-	-
5 Kredit Pengadaan Pangan	-	-	-	-
6 Kredit Bulog	-	-	-	-
7 Inpres Pasar	-	-	-	-
8 R C P/ NTASP	-	-	-	-
9 P R P T E	-	-	-	-
10 Kredit Listrik Pedesaan	-	-	-	-
11 Kredit Berpenghasilan Tetap	2 311	770 686 000 000	1 147	169 015 038 005
12 Kredit Pensiun	412	313 000 500 000	133	77 094 555 100
13 Moisture Tester	-	-	-	-
14 Kupedes Modal Kerja	4 371	157 100 500 000	2 112	89 575 444 894
15 Kupedes Investasi	283	74 101 000 000	75	1 537 682 914
Jumlah/Total	11 781	3 113 371 928 693	5 571	630 705 747 576

Sumber Data : BRI Cabang Ruteng
Data Source : BRI Branch Office of Ruteng

Tabel 9.2.4 Jumlah Pinjaman yang Diberikan oleh BRI Cabang Ruteng Menurut Sektor Ekonomi, Kabupaten Manggarai (juta rupiah), 2016-2018
Table Total Credit Given by BRI Branch of Ruteng by Economic Sector (million rupiahs), 2016-2018

Sektor Ekonomi		2016	2017	2018
Economic Sector				
	(1)	(2)	(3)	(4)
1	Pertanian	111 796 500 000	120 644 000 000	129 775 000 000
2	Pertambangan & Penggalian	-	-	-
3	Industri	-	-	-
4	Listrik dan Air Minum	-	-	-
5	Konstruksi	-	-	-
6	Perdagangan	72 422 000 000	77 455 000 000	89 201 000 000
7	Pengangkutan	-	-	-
8	Jasa-Jasa	144 500 000	70 000 000	75 855 000 000
9	Lainnya	-	-	-
Jumlah/Total		184 363 000 000	198 169 000 000	294 831 000 000

Sumber Data : BRI Cabang Ruteng

Data Source : BRI Branch Office of Ruteng

Tabel 9.2.5
Jumlah Nasabah dan Nilai Simpanan pada PT. BPR Lugas Ganda Menurut Jenis Simpanan, Kabupaten Manggarai, 2016-2018
Total Customer and Savings on BPR Lugas Ganda, PT, by Type of Savings, 2016-2018

Jenis Simpanan <i>Type of Savings</i>	Nasabah <i>Customers</i>			Nilai Simpanan (Juta Rupiah) <i>Savings (million rupiahs)</i>		
	2016	2017	2018	2016	2017	2018
(1)	(2)	(3)	(4)	(5)	(6)	(7)
1 Giro	-	-	-	-	-	-
2 Deposito Berjangka	32	27	34	8 981	5 095	6 361
3 Deposito Multi Guna	-	-	-	-	-	-
4 Sertifikat	-	-	-	-	-	-
5 Sertifikat Deposito	-	-	-	-	-	-
6 Tabanas/Taska/LG	-	-	-	-	-	-
7 Tabungan ONH	2 502	2 787	2 897	8 127	9 711	9 059
Jumlah/Total	2 534	2 814	2 931	17 108	14 806	15 420

Sumber Data : PT BPR Lugas Ganda Kabupaten Manggarai

Data Source : *Lugas Ganda Rural Bank (BPR), PT, of Manggarai Regency*

Jumlah Pemberian dan Sisa Kredit oleh PT. BPR Lugas Ganda Kabupaten Manggarai Menurut Jenis Kredit, 2018

Tabel 9.2.6
Table

Total Credit Given by Lugas Ganda Rural Bank (BPR) by Type of Credit, 2018

Jenis Kredit <i>Type of Credit</i>	Jumlah Pemberian Kredit		Sisa Kredit	
	Rekening	Uang (juta rupiah)	Rekening	Uang (juta rupiah)
(1)	(2)	(3)	(4)	(5)
1 Kredit Modal Kerja Ritel	2 539	22 940	3 841	19 723
2 Kredit Kecil Modal Kerja	-	-	-	-
3 Kredit Investasi	-	-	-	-
4 KIK / KMKP	-	-	-	-
5 Kredit Usaha Tani	-	-	-	-
6 Kredit Pengadaan Pangan	-	-	-	-
7 Kredit Bulog	-	-	-	-
8 Inpres Pasar	-	-	-	-
9 R C P/ NTASP	-	-	-	-
10 P R P T E	-	-	-	-
11 Kredit Listrik Pedesaan	-	-	-	-
12 Kredit Berpenghasilan Tetap	-	-	-	-
13 Kredit Pensiun	-	-	-	-
14 Moisture Tester	-	-	-	-
15 Kupedes Modal Kerja	-	-	-	-
16 Kupedes Investasi	-	-	-	-
Jumlah/Total	2 539	22 940	3 841	19 723

Sumber Data : PT BPR Lugas Ganda Kabupaten Manggarai

Data Source : Lugas Ganda Rural Bank (BPR), PT, of Manggarai Regency

Tabel 9.2.7 Jumlah Pinjaman yang Diberikan oleh PT BPR Lugas Ganda Menurut Sektor Ekonomi, Kabupaten Manggarai (juta rupiah), 2016-2018
Table Total Credit Given by Lugas Ganda Rural Bank (BPR) by Economic Sector (million rupiahs), 2016-2018

Sektor Ekonomi <i>Economic Sector</i>	2016	2017	2018
(1)	(2)	(3)	(4)
1 Pertanian	764	638	661
2 Pertambangan & Pengalihan	-	-	-
3 Industri	1 154	1 092	1 335
4 Listrik dan Air Minum	-	-	-
5 Konstruksi	-	-	-
6 Perdagangan	12 826	13 329	14 305
7 Pengangkutan	-	-	-
8 Jasa-Jasa	742	867	861
9 Konsumsi	2 151	1 980	2 290
10 Nelayan/Perikanan	226	199	272
<i>Jumlah/Total</i>	17 862	18 105	19 723

Sumber Data : PT BPR Lugas Ganda Kabupaten Manggarai

Data Source : Lugas Ganda Rural Bank (BPR), PT, of Manggarai Regency

Tabel 9.2.8 Jumlah Bank NTT Menurut Kecamatan dan Jenisnya, Kabupaten Manggarai, 2018
Table Number of NTT Bank by Subdistrict and Type, 2018

	Kecamatan Subdistrict	Cabang Branch	Capem	Unit Units	Kantor Kas	Payment Point	Jumlah Total
	(1)	(2)	(3)	(4)	(5)	(6)	(7)
1	Satar Mese	-	1	-	-	-	1
2	Satar Mese Barat	-	-	1	-	-	1
3	Satar Mese Utara	-	-	-	-	-	-
4	Langke Rembong	1	-	-	4	1	6
5	Ruteng	-	1	-	-	-	1
6	Wae Rii	-	-	-	-	-	-
7	Lelak	-	-	-	-	-	-
8	Rahong Utara	-	-	-	-	-	-
9	Cibal	-	-	-	1	-	1
10	Cibal Barat	-	-	-	-	-	-
11	Reok	-	1	-	-	-	1
12	Reok Barat	-	-	-	-	-	-
	<i>Jumlah/Total</i>	1	3	1	5	1	11

Sumber Data : Bank NTT Cabang Ruteng

Data Source : NTT Bank Branch Office of Ruteng

Tabel 9.2.9
Jumlah Nasabah dan Nilai Simpanan pada Bank NTT Cabang Ruteng Menurut Jenis Simpanan, Kabupaten Manggarai, 2016-2018
Total Customer and Savings on NTT Bank Branch Office of Ruteng, by Type of Savings, 2016-2018

Jenis Simpanan <i>Type of Savings</i>	Nasabah <i>Customers</i>			Nilai Simpanan (Juta Rupiah) <i>Savings (million rupiahs)</i>		
	2016	2017	2018	2016	2017	2018
(1)	(2)	(3)	(4)	(5)	(6)	(7)
1 Giro	1 346	1 383	1 709	77 771	115 849	72 217
2 Deposito	177	218	225	32 913	43 764	48 305
3 Sertifikat	-	-	-	-	-	-
4 Sertifikat Deposito	-	-	-	-	-	-
5 Tabanas/Taska	-	-	-	-	-	-
6 Tabungan ONH/Ziarah	-	-	-	-	-	-
7 Simpeda	6 188	6 450	7 501	126 732	134 031	111 803
8 Flobamora	8 261	6 804	9 349	70 696	61 779	89 922
9 TabunganKu	23 501	24 904	25 451	23 206	16 438	17 657
10 Simpanan Belajar	-	12 551	12 711	-	845	1 337
Jumlah/Total	39 473	52 310	56 946	331 318	372 706	341 241

Sumber Data : Bank NTT Cabang Ruteng

Data Source : NTT Bank Branch Office of Ruteng

Tabel
Table **9.2.10**

Jumlah Pemberian dan Sisa Kredit oleh Bank NTT Cabang Ruteng Menurut Jenis Kredit, 2018
Total Credit Given by NTT Bank Branch Office of Ruteng by Type of Credit, 2018

Jenis Kredit <i>Type of Credit</i>	Jumlah Pemberian Kredit		Sisa Kredit	
	Rekening	Uang (juta rupiah)	Rekening	Uang (juta rupiah)
(1)	(2)	(3)	(4)	(5)
1 Kredit Modal Kerja	581	159 330	581	131 288
2 Kredit Kecil Modal Kerja	664	16 548	664	11 241
3 Kredit Investasi	37	15 896	37	11 899
4 KIK / KMKP	194	6 528	194	3 955
5 Kredit Usaha Tani	-	-	-	-
6 Kredit Pengadaan Pangan	-	-	-	-
7 Kredit Bulog	-	-	-	-
8 Inpres Pasar	-	-	-	-
9 R C P/ NTASP	-	-	-	-
10 P R P T E	-	-	-	-
11 Kredit Listrik Pedesaan	-	-	-	-
12 Kredit Berpenghasilan Tetap	2 409	304 554	2 409	252 798
13 Kredit Pensiun	107	13 707	107	13 407
14 Moisture Tester	-	-	-	-
15 Kupedes Modal Kerja	-	-	-	-
16 Kupedes Investasi	-	-	-	-
Jumlah/Total	3 992	516 563	3 992	424 588

Sumber Data : Bank NTT Cabang Ruteng

Data Source : NTT Bank Branch Office of Ruteng

Tabel 9.2.11 Jumlah Pinjaman yang Diberikan oleh Bank NTT Cabang Ruteng Menurut Sektor Ekonomi, Kabupaten Manggarai (juta rupiah), 2016-2018
Table Total Credit Given by NTT Bank Branch Office of Ruteng by Economic Sector (million rupiahs), 2016-2018

Sektor Ekonomi <i>Economic Sector</i>	2016	2017	2018
(1)	(2)	(3)	(4)
1 Pertanian dan Peternakan	32 282	40 116	26 425
2 Pertambangan & Penggalian	43	-	-
3 Industri	234	621	9 144
4 Listrik Dan Air Minum	-	-	74
5 Konstruksi	32 048	36 821	32 189
6 Perdagangan	78 653	70 968	80 099
7 Pengangkutan	767	1 924	-
8 Jasa -Jasa	15 853	2 815	10 460
9 Konsumsi	207 378	237 957	266 206
10 Nelayan/Perikanan	966	71	-
Jumlah/Total	368 224	391 293	424 597

Sumber Data : Bank NTT Cabang Ruteng

Data Source : NTT Bank Branch Office of Ruteng

Banyaknya Nasabah dan Tabungan pada Bank Nasional Indonesia (BNI) KCP Ruteng Menurut Jenis Simpanan, 2016-2018

Tabel 9.2.12
Table

Total Customer and Savings on BNI Branch Office of Ruteng, by Type of Savings, 2016-2018

Jenis Simpanan <i>Type of Savings</i>	Nasabah <i>Customers</i>			Nilai Simpanan (Juta Rupiah) <i>Savings (million rupiahs)</i>		
	2016	2017	2018	2016	2017	2018
(1)	(2)	(3)	(4)	(5)	(6)	(7)
1 Giro	216	218	226	6 513	7 038	8 016
2 Deposito Berjangka	186	191	208	65 435	78 543	78 853
3 Deposito Multi Guna	-	-	-	-	-	-
4 Sertifikat	-	-	-	-	-	-
5 Sertifikat Deposito	-	-	-	-	-	-
6 Tabanas/Taska	-	-	-	-	-	-
7 Tabungan Haji	-	395	400	-	991	1 067
8 Taplus	19 108	20 201	22 943	143 108	122 571	141 165
9 RAPB	-	-	-	-	-	-
10 Tabungan Pendidikan	-	586	596	-	8 097	9 342
Jumlah/Total	19 510	21 591	24 373	215 057	217 241	238 443

Sumber Data : Bank BNI Cabang Ende

Data Source : BNI Branch Office of Ende

Tabel 9.2.13 Jumlah Pemberian dan Sisa Kredit oleh BNI KCP Ruteng Menurut Jenis Kredit, 2018
Total Credit Given by BNI Branch Office of Ruteng by Type of Credit, 2018

Jenis Kredit <i>Type of Credit</i>	Jumlah Pemberian Kredit		Sisa Kredit	
	Rekening	Uang (juta rupiah)	Rekening	Uang (juta rupiah)
(1)	(2)	(3)	(4)	(5)
1 Kredit Modal Kerja	44	55 600	43	40 471
2 Kredit Investasi	-	-	-	-
3 Kredit Konsumtif	289	50 680	289	31 293
4 KIK / KMKP	-	-	-	-
5 Kredit Usaha Tani	-	-	-	-
6 Kredit Pengadaan Pangan	-	-	-	-
7 Kredit Bulog	-	-	-	-
8 Inpres Pasar	-	-	-	-
9 R C P/ NTASP	-	-	-	-
10 P R P T E	-	-	-	-
11 Kredit Listrik Pedesaan	-	-	-	-
12 Kredit Berpenghasilan Tetap	-	-	-	-
13 Kredit Pensiun	11	830	11	621
14 Moisture Tester	-	-	-	-
15 Kredit Usaha Rakyat Modal Kerja	134	34 340	134	23 936
16 Kredit Usaha Rakyat Investasi	-	-	-	-
Jumlah/Total	478	141 450	477	96 321

Sumber Data : Bank BNI Cabang Ende

Data Source : BNI Branch Office of Ende

Jumlah Pinjaman yang Diberikan oleh BNI KCP Ruteng Menurut Sektor Ekonomi, Kabupaten Manggarai (juta rupiah), 2016-2018

Tabel 9.2.14
Table

Total Credit Given by BNI Branch Office of Ruteng by Economic Sector (million rupiahs), 2016-2018

Sektor Ekonomi		2016	2017	2018
<i>Economic Sector</i>				
	(1)	(2)	(3)	(4)
1	Pertanian	-	-	390
2	Pertambangan & Penggalian	-	-	-
3	Industri	-	232	976
4	Listrik Dan Air Minum	184	-	-
5	Konstruksi	-	-	-
6	Perdagangan	67 966	63 182	59 413
7	Pengangkutan	-	-	-
8	Jasa -Jasa	962	455	3 628
9	Lainnya	636	-	-
Jumlah/Total		69 748	63 869	64 407

Sumber Data : Bank BNI Cabang Ende

Data Source : BNI Branch Office of Ende

Tabel 9.2.15 Jumlah Nasabah dan Nilai Simpanan pada Bank Mandiri Cabang Ruteng Menurut Jenis Simpanan, 2016-2018
Total Customer and Savings on Mandiri Branch Office of Ruteng, by Type of Savings, 2016-2018

Jenis Simpanan <i>Type of Savings</i>	Nasabah <i>Customers</i>			Nilai Simpanan (Juta Rupiah) <i>Savings (million rupiahs)</i>		
	2016	2017	2018	2016	2017	2018
(1)	(2)	(3)	(4)	(5)	(6)	(7)
1 Giro	-	23	41	-	933	785
2 Deposito Berjangka	-	96	93	-	42 300	35 565
3 Tabungan	-	-	-	-	-	-
4 Deposito Multi Guna	-	-	-	-	-	-
5 Sertifikat	-	-	-	-	-	-
6 Sertifikat Deposito	-	-	-	-	-	-
7 Tabanas/Taska	-	-	-	-	-	-
8 Tabungan Haji	-	-	-	-	-	-
9 Taplus	-	-	-	-	-	-
10 RAPB	-	-	-	-	-	-
11 Tabungan Pendidikan	-	-	-	-	-	-
Jumlah/Total	-	4 322	2 977	-	184 483	187 605

Sumber Data : Bank Mandiri Ruteng

Data Source : Mandiri Branch Office of Ruteng

Tabel
Table 9.2.16

Jumlah Pemberian dan Sisa Kredit oleh Bank Mandiri Cabang Ruteng Menurut Jenis Kredit, 2018
Total Credit Given by Mandiri Branch Office of Ruteng by Type of Credit, 2018

Jenis Kredit <i>Type of Credit</i>	Jumlah Pemberian Kredit		Sisa Kredit	
	Rekening	Uang (juta rupiah)	Rekening	Uang (juta rupiah)
(1)	(2)	(3)	(4)	(5)
1 Kredit Modal Kerja	4	9 900	4	6 245
2 Kredit Investasi	1	3 000	1	2 760
3 Kredit Konsumtif	-	-	-	-
4 KIK / KMKP	-	-	-	-
5 Kredit Usaha Tani	-	-	-	-
6 Kredit Pengadaan Pangan	-	-	-	-
7 Kredit Bulog	-	-	-	-
8 Inpres Pasar	-	-	-	-
9 R C P/ NTASP	-	-	-	-
10 P R P T E	-	-	-	-
11 Kredit Listrik Pedesaan	-	-	-	-
12 Kredit Berpenghasilan Tetap	-	-	-	-
13 Kredit Pensiun	120	2 000	110	1 610
14 Moisture Tester	-	-	-	-
15 Kredit Usaha Rakyat Modal Kerja	-	-	-	-
16 Kredit Usaha Rakyat Investasi	-	-	-	-
Jumlah/Total	125	14 900	115	10 615

Sumber Data : Bank Mandiri Ruteng

Data Source : Mandiri Branch Office of Ruteng

Tabel 9.2.17 Jumlah Pinjaman yang Diberikan oleh Bank Mandiri Cabang Ruteng Menurut Sektor Ekonomi, Kabupaten Manggarai (juta rupiah), 2016-2018
Table Total Credit Given by Mandiri Branch Office of Ruteng by Economic Sector (million rupiahs), 2016-2018

Sektor Ekonomi <i>Economic Sector</i>	2016	2017	2018
(1)	(2)	(3)	(4)
1 Pertanian	-	125	560
2 Pertambangan & Penggalian	-	-	-
3 Industri	-	-	10
4 Listrik Dan Air Minum	-	-	-
5 Konstruksi	-	-	-
6 Perdagangan	-	15 273	17 478
7 Pengangkutan	-	175	1 300
8 Jasa -Jasa	-	297	290
9 Lainnya	-	15	200
Jumlah/Total	-	15 885	19 838

Sumber Data : Bank Mandiri Ruteng

Data Source : Mandiri Branch Office of Ruteng

9.3 KOPERASI/COOPERATIVE

Tabel 9.3.1 **Perkembangan Keuangan Koperasi, Kabupaten Manggarai (juta rupiah), 2015-2017**
Table Cooperative Financial Development of Manggarai Regency (million rupiahs), 2015-2017

Unit Usaha <i>Business Unit</i>		2015	2016	2017
(1)		(2)	(3)	(4)
1	Modal Sendiri	21 972,37	70 486,17	75 586,27
2	Modal Luar	28 936,18	33 144,75	38 244,85
3	Asset	59 908,55	95 561,00	100 651,10
4	Volume Usaha	55 416,78	81 944,40	86 944,54
5	Sisa Hasil Usaha	4 987,51	5 671,13	6 771,23
Jumlah/Total		171 221,39	286 807,45	308 197,99

Sumber Data : Dinas Penanaman Modal, Koperasi, Usaha Kecil, Menengah, dan Tenaga Kerja Kabupaten Manggarai

Data Source : *Capital Investment, Cooperative, Small and Medium Enterprises, and Labor Service of Manggarai*

Tabel 9.3.2 Jumlah Anggota, Pengurus, Pengawas, dan Karyawan pada Koperasi Unit Desa yang Berbadan Hukum Menurut Kecamatan, Kabupaten Manggarai, 2017
Number of Members, Managers, Supervisors, and Employees of Incorporated Village Unit Cooperative by Subdistricts, Manggarai Regency, 2017

	Kecamatan/KUD <i>Subdistricts</i>	Jumlah			
		Anggota	Pengurus	Pengawas	Karyawan
	(1)	(2)	(3)	(4)	(5)
1	Satar Mese/Wae Mese	213	3	3	-
2	Langke Rembong/Wae Teku Tedeng	581	3	3	-
3	Ruteng/Wae Bahi	188	3	3	-
4	Wae Rii/Wae Ngencung	752	3	3	-
5	Cibal/Watu Waja	1 274	3	3	-
6	Reok/Torong Besi	1 276	3	3	-

Sumber Data : Dinas Penanaman Modal, Koperasi, Usaha Kecil, Menengah, dan Tenaga Kerja Kabupaten Manggarai

Data Source : Capital Investment, Cooperative, Small and Medium Enterprises, and Labor Service of Manggarai

Tabel 9.3.3 Jumlah Anggota, Pengurus, Pengawas, dan Karyawan pada Koperasi Pertanian (Koptan) dan Koperasi Simpan Pinjam (KSP)/Koperasi Kredit (Kopdit), Kabupaten Manggarai, 2017
Table Number of Members, Managers, Supervisors, and Employees of Koptan and KSP/Kopdit, Manggarai Regency, 2017

Koptan/KSP/Kopdit	Jumlah			
	Anggota	Pengurus	Pengawas	Karyawan
(1)	(2)	(3)	(4)	(5)
1 Koptan Poco Dora	225	3	2	2
2 Omega	240	3	3	2
3 Setya Makmur	732	5	3	21
4 Mai Senang Nai	88	3	3	-
5 Kopdit Florette	3 591	5	3	6
6 Mawar Merah	2 366	3	3	3
7 Kopdit Suka Maju	1 136	7	3	3
8 Sabi Nai	65	3	3	6
9 Bantang Cama	286	5	3	-
10 Citra Liong	39	3	3	-
11 Tunas Muda	118	3	3	-
12 Watu Wangka	35	3	3	-
13 Suaka Hidup	336	5	3	-
14 Sinar Harapan	37	3	3	-

Sumber Data : Dinas Penanaman Modal, Koperasi, Usaha Kecil, Menengah, dan Tenaga Kerja Kabupaten Manggarai

Data Source : *Capital Investment, Cooperative, Small and Medium Enterprises, and Labor Service of Manggarai*

Lanjutan Tabel
Continued Table **9.3.3**

Koptan/KSP/Kopdit	Jumlah			
	Anggota	Pengurus	Pengawas	Karyawan
(1)	(2)	(3)	(4)	(5)
15 Karya Murni	35	3	3	-
16 Cembes Nai	953	3	3	2
17 Kopdit Sengari	1 771	7	3	8
18 Barina	78	3	3	-
19 Ronda	60	3	3	-
20 Kerina	48	3	3	-
21 Santo Petrus	60	3	3	-
22 Fraternitas	60	3	3	-
23 Keltan Moeng Mose	151	3	3	-
24 Rana Kole	60	3	3	-
25 Bangkit Bersama	50	3	3	-
26 Gete Tedeng	40	3	3	-
27 Sinar Torok	60	3	3	-
28 Wae Ntuang	44	3	3	-
29 Tunas Baru	60	3	3	-
30 Cahaya Ulumbu	64	3	3	-
31 Grasela	60	3	3	-
32 Wira Mandiri	250	3	3	1
33 Gita Dewata	64	3	3	-

Sumber Data : Dinas Penanaman Modal, Koperasi, Usaha Kecil, Menengah, dan Tenaga Kerja Kabupaten Manggarai

Data Source : *Capital Investment, Cooperative, Small and Medium Enterprises, and Labor Service of Manggarai*

Lanjutan Tabel 9.3.3
Continued Table

Koptan/KSP/Kopdit	Jumlah			
	Anggota	Pengurus	Pengawas	Karyawan
(1)	(2)	(3)	(4)	(5)
34 Wariskan Waja Woa	30	3	3	-
35 Wae Mantar	20	3	3	-
36 Tanjung Hilir	30	3	3	-
37 Ba Nera	171	3	3	-
38 Ceka Mose	189	3	3	2
39 Budi Mulya	45	3	3	-
40 Senang Mekar	30	3	3	-
41 Areng Ase	45	3	3	-
42 Harapan Hidup	34	3	3	-
43 Wengke Wua	34	3	3	-
44 Mitra Ibu	34	3	3	-

Sumber Data : Dinas Penanaman Modal, Koperasi, Usaha Kecil, Menengah, dan Tenaga Kerja Kabupaten Manggarai

Data Source : *Capital Investment, Cooperative, Small and Medium Enterprises, and Labor Service of Manggarai*

Tabel 9.3.4 Jumlah Anggota, Pengurus, Pengawas, dan Karyawan pada Koperasi Pegawai Republik Indonesia (KPRI) dan Koperasi Angkatan, Kabupaten Manggarai, 2017
Number of Members, Managers, Supervisors, and Employees of KPRI and Force Koperasi, Manggarai Regency, 2017

KPRI/Koperasi Angkatan	Jumlah			
	Anggota	Pengurus	Pengawas	Karyawan
(1)	(2)	(3)	(4)	(5)
1 Dinkes	512	3	3	3
2 Amal Bakti	241	5	3	2
3 Angkasa	43	3	3	-
4 Tungku Mose	66	3	3	2
5 Ulu Wae	81	3	3	-
6 Sambe Mose	348	3	3	2
7 Niaga Karya	298	3	3	3
8 Keltan	495	3	3	5
9 Bhakti Adyaksa	270	3	3	2
10 Beringin	821	5	3	3
11 Hikmah Jaya	250	3	3	3
12 Statistik	326	3	3	2
13 Bhumi Bakti	367	3	3	4
14 Kencana Bahtera	202	3	3	3
15 Wana Lestari	364	3	3	2
16 Primkopolres	222	3	3	2
17 Primkopad	372	3	3	3

Sumber Data : Dinas Penanaman Modal, Koperasi, Usaha Kecil, Menengah, dan Tenaga Kerja Kabupaten Manggarai

Data Source : *Capital Investment, Cooperative, Small and Medium Enterprises, and Labor Service of Manggarai*

Jumlah Anggota, Pengurus, Pengawas, dan Karyawan pada Koperasi Karyawan (Kopkar), Kabupaten Manggarai, 2017

Tabel 9.3.5
Table

Number of Members, Managers, Supervisors, and Employees of Kopkar, Manggarai Regency, 2017

KPRI/Koperasi Angkatan	Jumlah			
	Anggota	Pengurus	Pengawas	Karyawan
(1)	(2)	(3)	(4)	(5)
1 Kopegtel	222	3	3	2
2 TKBM Reo	372	3	3	3
3 PT BRI Ruteng	276	3	3	3
4 Kopkar Dios	10 305	5	3	5
5 Lisna Mose Dia	40	3	3	-
6 Tirta Komodo	42	3	3	-
7 Kopegtel Reo	360	3	3	2
8 Kopkar YRM	40	3	3	6

Sumber Data : Dinas Penanaman Modal, Koperasi, Usaha Kecil, Menengah, dan Tenaga Kerja Kabupaten Manggarai

Data Source : Capital Investment, Cooperative, Small and Medium Enterprises, and Labor Service of Manggarai

Tabel 9.3.6 Jumlah Anggota, Pengurus, Pengawas, dan Karyawan pada Koperasi Serba Usaha (KSU), Kabupaten Manggarai, 2017
Table Number of Members, Managers, Supervisors, and Employees of KSU, Manggarai Regency, 2017

KSU	Jumlah			
	Anggota	Pengurus	Pengawas	Karyawan
(1)	(2)	(3)	(4)	(5)
1 Amanah Baiturahman	96	3	3	1
2 Primkopabri	164	3	3	2
3 Tambang Rakyat Todo Kongkol	502	3	3	4
4 Widang Jari	86	3	3	1
5 RSU Ruteng	588	3	3	4
6 Lembu Nai	45	3	3	-
7 Tunas Baru	81	7	3	1
8 Ayo Mandiri	5 761	3	3	10
9 Nakeng Molas	338	3	3	3
10 Swakelola Jaya	27	3	3	-
11 Compang Mose	31	3	3	-
12 Ciago	34	3	3	-
13 Sahabat 1	35	3	3	-
14 Bangka Beo	56	3	3	1

Sumber Data : Dinas Penanaman Modal, Koperasi, Usaha Kecil, Menengah, dan Tenaga Kerja Kabupaten Manggarai

Data Source : *Capital Investment, Cooperative, Small and Medium Enterprises, and Labor Service of Manggarai*

Lanjutan Tabel **9.3.6**
Continued Table

KSU	Jumlah			
	Anggota	Pengurus	Pengawas	Karyawan
(1)	(2)	(3)	(4)	(5)
15 Lora Raya	35	3	3	1
16 Harapan Maju	34	3	3	-
17 Abdi Pertiwi	71	3	3	-
18 Ca Nai	165	3	3	2
19 Wae Cecu	143	5	3	-
20 Harapan Jaya	34	3	3	-
21 Rukun Jaya	170	3	3	2
22 Liang Bua	181	3	3	2
23 Sehati	270	3	3	2
24 Kala Rengga	110	3	3	5
25 Wae Dara Jaya	35	3	3	-
26 Niang Manga	78	3	3	-
27 Kandi Nai	53	3	3	-
28 Pasir Putih	41	3	3	-
29 Gapoktan Duta Damai	221	3	3	-
30 Damai Sejati	22	3	3	-
31 Tungku Mose	31	3	3	-
32 Kamboja	41	3	3	-
33 Ca Nai	35	3	3	-

Sumber Data : Dinas Penanaman Modal, Koperasi, Usaha Kecil, Menengah, dan Tenaga Kerja Kabupaten Manggarai

Data Source : *Capital Investment, Cooperative, Small and Medium Enterprises, and Labor Service of Manggarai*

Lanjutan Tabel 9.3.6
Continued Table

KSU	Jumlah			
	Anggota	Pengurus	Pengawas	Karyawan
(1)	(2)	(3)	(4)	(5)
34 Karya Tani Mandiri	25	3	3	-
35 Soverdia	988	3	3	2
36 Angkutan Manggarai	30	3	3	-
37 Kondo Parebar	34	3	3	-
38 Bulldog Jaya	34	3	3	-
39 Ulung Wae	180	3	3	-
40 Cipta Harapan	512	3	3	-

Sumber Data : Dinas Penanaman Modal, Koperasi, Usaha Kecil, Menengah, dan Tenaga Kerja Kabupaten Manggarai

Data Source : *Capital Investment, Cooperative, Small and Medium Enterprises, and Labor Service of Manggarai*

Tabel 9.3.7 Jumlah Anggota, Pengurus, Pengawas, dan Karyawan pada Koperasi Wanita, Koperasi Nelayan, dan Koperasi Produsen, Kabupaten Manggarai, 2017
Number of Members, Managers, Supervisors, and Employees of Female Koperasi, Fisherman Koperasi, and Producer Koperasi, Manggarai Regency, 2017

	Koperasi Wanita/Nelayan/Produsen	Jumlah			
		Anggota	Pengurus	Pengawas	Karyawan
	(1)	(2)	(3)	(4)	(5)
1	Wela Rana	81	3	3	-
2	KSP Mawat	512	3	3	-
3	Mina Har. Mulia	81	3	3	-
4	Cahaya Comodo Sejahtera	1 398	8	6	4
5	Karya Mandiri	197	3	3	2

Sumber Data : Dinas Penanaman Modal, Koperasi, Usaha Kecil, Menengah, dan Tenaga Kerja Kabupaten Manggarai

Data Source : *Capital Investment, Cooperative, Small and Medium Enterprises, and Labor Service of Manggarai*

9.4 PEGADAIAN/PEGADAIAN

Tabel 9.4.1 Jumlah Kantor Cabang, Unit Layanan Pegadaian Menurut Kecamatan, 2018
Table 9.4.1 Number of Pegadaian Branch Office and Service Units by Subdistricts, 2018

	Unit Usaha <i>Business Unit</i>	Cabang <i>Branch Office</i>	Unit <i>Units</i>	Jumlah <i>Total</i>
	(1)	(2)	(3)	(4)
1	Satar Mese	-	-	-
2	Satar Mese Barat	-	-	-
3	Satar Mese Utara	-	-	-
4	Langke Rembong	1	1	2
5	Ruteng	-	-	-
6	Wae Rii	-	-	-
7	Lelak	-	-	-
8	Rahong Utara	-	-	-
9	Cibal	-	-	-
10	Cibal Barat	-	-	-
11	Reok	1	-	1
12	Reok Barat	-	-	-
	<i>Jumlah/Total</i>	2	1	3

Sumber Data : PT Pegadaian Cabang Ruteng

Data Source : Pegadaian Branch Office of Ruteng

Tabel
Table

9.4.2

**Volume Penyaluran Kredit, Pelunasan, dan Lelang
Pada PT Pegadaian Cabang Ruteng, 2018**
*Credit Distribution Volume, Repayment, and Auction on
Pegadaian Branch Office of Ruteng, 2018*

	Bulan Month	Kredit/Credit		Pelunasan/Repayment	
		BJ	UP	BJ	UP
		(1)	(000 Rp) (3)	(4)	(000 Rp) (5)
	(1)	(2)	(3)	(4)	(5)
1	Januari/January	1 884	3 043 050 000	488	991 320 000
2	Februari/February	1 580	3 132 890 000	468	801 390 000
3	Maret/March	2 002	3 826 050 000	605	1 036 300 000
4	April/April	1 495	2 808 120 000	440	872 280 000
5	Mei/May	1 986	3 616 500 000	494	1 025 450 000
6	Juni/June	1 594	2 867 310 000	537	1 025 450 000
7	Juli/July	1 801	3 381 990 000	641	1 051 650 000
8	Agustus/August	1 396	2 716 190 000	513	936 170 000
9	September/September	1 596	3 019 540 000	435	596 980 000
10	Oktober/October	1 809	2 988 070 000	475	822 950 000
11	November/November	1 563	3 036 740 000	542	784 320 000
12	Desember/December	1 303	2 448 310 000	690	1 276 970 000
	Jumlah/Total	20 009	36 884 760 000	6 328	11 139 400 000

Sumber Data : PT Pegadaian Cabang Ruteng

Data Source : Pegadaian Branch Office of Ruteng

Lanjutan Tabel 9.4.2
Continued Table

Jenis Kredit <i>Type of Credit</i>	Lelang <i>Auction</i>		Sisa yang Masih Belum Dilunasi	
	BJ	UP (000 Rp)	BJ	UP (000 Rp)
(1)	(2)	(3)	(4)	(5)
1 Januari/ <i>January</i>	191	226 750 000	5 897	9 608 420 000
2 Februari/ <i>February</i>	208	298 380 000	5 971	10 000 520 000
3 Maret/ <i>March</i>	244	369 970 000	6 032	10 151 850 000
4 April/ <i>April</i>	199	268 560 000	6 102	10 323 810 000
5 Mei/ <i>May</i>	179	178 740 000	6 134	10 438 731 000
6 Juni/ <i>June</i>	191	290 490 000	6 004	10 066 710 000
7 Juli/ <i>July</i>	195	303 290 000	5 723	9 582 250 000
8 Agustus/ <i>August</i>	234	292 510 000	5 641	9 397 530 000
9 September/ <i>September</i>	271	364 300 000	5 616	9 604 160 000
10 Oktober/ <i>October</i>	105	157 360 000	5 661	9 475 500 000
11 November/ <i>November</i>	186	241 360 000	5 636	9 559 900 000
12 Desember/ <i>December</i>	232	465 510 000	5 328	8 924 060 000
Jumlah/ <i>Total</i>	2 435	3 457 220 000	69 745	117 133 440 000

Sumber Data : PT Pegadaian Cabang Ruteng

Data Source : Pegadaian Branch Office of Ruteng

KONSUMSI DAN KEADAAN RUMAH TANGGA

(CONSUMPTION AND HOUSEHOLD CONDITION)



Air sumber kehidupan

Rumah tangga yang sudah menggunakan air minum layak terus bertambah. Air kemasan/isi ulang menjadi sumber air minum yang paling banyak digunakan.

“
Jaga air kita untuk anak cucu kita di masa depan, karena air adalah sumber kehidupan
”

Sumber Air Minum Rumah Tangga di Kabupaten Manggarai, 2018 (persen)

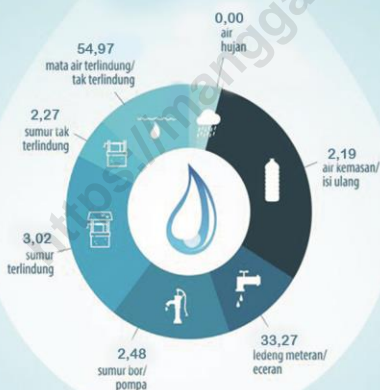

Rumah Tangga yang Menggunakan Sumber Air Minum Layak (persen)

Sumber air minum layak adalah sumur bor/pompa, sumur terlindung dan mata air terlindung yang berjarak ≥ 10 meter dari tempat pembuangan akhir tinja, leding (perpipaan), dan penampungan air hujan

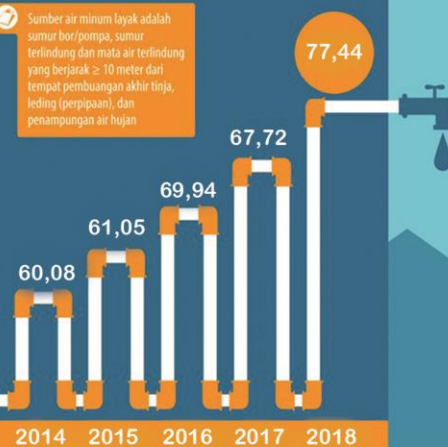

Sumber: Survei Sosial Ekonomi Nasional

PENJELASAN TEKNIS

1. Data pengeluaran dan konsumsi menurut kelompok barang diperoleh dari Survei Sosial Ekonomi Nasional (Susenas) Panel BPS.
2. Ada dua kategori variable konsumsi/pengeluaran penduduk: variable pokok (kor) yang dikumpulkan setiap tahun dan variable sasaran (modul) yang dikumpulkan tiga tahun sekali. Selain itu untuk mendapatkan variable konsumsi/pengeluaran yang berkesinambungan BPS juga melakukan Susenas Panel dengan modul konsumsi, pada tahun 2003, 2004, 2006 dan 2007.
3. Susenas Kor hanya mencakup konsumsi/pengeluaran dalam sub kelompok pengeluaran, seperti padi-padian, umbi-umbian, dsb. Sementara Susenas Panel mencakup jenis konsumsi per komoditi, seperti beras, beras ketan, jagung, tepung beras, dsb yang termasuk dalam sub kelompok padi-padian.
4. Pencatatan data makanan dan minuman jadi dalam Susenas Panel, baik yang dikonsumsi di dalam rumah atau di luar rumah, menggunakan kuesioner tersendiri yaitu lembar pembantu konsumsi/pengeluaran (LPK). Sedangkan di Susenas Kor pencatatan data hanya menggunakan kuesioner baku dan tidak menggunakan LPK.

TECHNICAL NOTES

1. *Data of expenditure and consumption are obtained from Panel National Socio-Economic Survey (called Susenas for Survei Sosial Ekonomi Nasional).*
2. *There are two categories of consumption/expenditure variables: core variables which are collected every year and module variables which are collected every three year. Besides, in order to maintain data series of expenditure/consumption, in 2003, 2004, 2006 and 2007, BPS conducted panel survey of expenditure/consumption module.*
3. *Core Susenas only covers consumption/expenditure in sub-group of expenditure, such as grain, tubers, and so on. Whereas, Panel Susenas covers consumption by commodity, for instance rice, glutinous rice, corn, rice flour and so on which are included in sub-group of grain*
4. *Data collection of ready-made food and beverages in Panel Susenas either consumed at home or outside the home uses particular questionnaire namely consumption/expenditure supplementary sheet (called LPK for Lembar Pembantu Konsumsi). Meanwhile, in Core Susenas, data recording merely uses standard questionnaire and does not use LPK.*

CONSUMPTION AND HOUSEHOLD CONDITION

5. Dengan adanya perbedaan-perbedaan yang mendasar antara Susenas Kor dengan Susenas Panel ini, maka idealnya data konsumsi/pengeluaran hasil Susenas hanya dibandingkan untuk masing-masing kategori.
 6. Konsumsi dibedakan menjadi dua kelompok, yaitu konsumsi makanan dan bukan makanan. Konsumsi makanan dirinci menjadi lebih dari 200 komoditi dan data yang dikumpulkan mencakup kuantitas dan nilainya. Sedangkan data untuk konsumsi bukan makanan pada umumnya hanya mencakup nilai komoditi yang dikonsumsi saja, kecuali untuk beberapa jenis pengeluaran seperti penggunaan listrik, gas, dan bahan bakar minyak yang selain nilai dikumpulkan juga data kuantitasnya.
5. *Due to the differences between Core Susenas and Panel Susenas, ideally, data of consumption/expenditure resulted from Susenas should only be compared by categories.*
 6. *Consumption is divided into two groups, food and non-food consumption. Food consumption is specified to more than 200 commodities and data collected covers the quantity as well as the value of the commodities. On the other hand, data of non-food consumption, in general, solely covers the value of the commodities consumed except for some particular consumption such as the use of electricity, gas, and fuel, in which apart from the value, data of the quantity is also collected.*

**10.1 KONSUMSI DAN PENGELUARAN PENDUDUK/POPULATION EXPENDITURE
AND CONSUMPTION**

Tabel 10.1.1 **Persentase Penduduk Menurut Golongan Pengeluaran Per Kapita Sebulan, Kabupaten Manggarai, 2017**
Table 10.1.1 *Percentage Population of Manggarai Regency by Per Capita Monthly Expenditure Categories, 2017*

Kelompok Pengeluaran (Rupiah) <i>Expenditure Category (rupiahs)</i>	2017
(1)	(2)
< 500 000	45,37
500 000 – 999 999	44,39
≥ 1 000 000	10,25
Jumlah/Total	100,00

Sumber Data : Survei Sosial Ekonomi Nasional (Susenas) 2017

Data Source : 2017 National Socio-Economic Survey

Pengeluaran Rata-rata Per Kapita Sebulan Menurut Jenis Pengeluaran dan Golongan Pengeluaran Per Kapita Sebulan, Kabupaten Manggarai, 2018

Tabel 10.1.2
Table

Per Capita Monthly Expenditure Average by Type and Per Capita Monthly Expenditure Categories, 2018

Jenis Pengeluaran <i>Type of Expenditure</i>		Rata-rata Pengeluaran Per Kapita <i>Per Capita Monthly Expenditure Categories</i>			
		150 000 s.d. 199 999	200 000 s.d. 299 999	300 000 s.d. 499 999	500 000 s.d. 749 999
(1)		(2)	(3)	(4)	(5)
1	Padi-padian/ <i>Cereals</i>	-	74 286	88 000	84 494
2	Ubi-ubian/ <i>Cassava</i>	-	2 390	4 199	7 503
3	Ikan/ <i>Fish</i>	-	9 236	15 099	26 125
4	Daging/ <i>Meats</i>	-	-	5 002	13 145
5	Telur dan Susu/ <i>Eggs and Milk</i>	-	5 082	5 033	12 731
6	Sayur-sayuran/ <i>Vegetables</i>	-	22 594	31 356	39 991
7	Kacang-kacangan/ <i>Nuts</i>	-	1 213	3 507	7 061
8	Buah-buahan/ <i>Fruits</i>	-	4 576	4 653	9 351
9	Minyak dan Lemak/ <i>Fats and Cooking Oil</i>	-	5 070	6 319	9 008
10	Bahan Minuman/ <i>Non Prepared Drink</i>	-	14 561	19 544	19 765
11	Bumbu-bumbuan/ <i>Spices</i>	-	3 373	4 845	5 739
12	Konsumsi Lainnya/ <i>Miscellaneous Food Itery</i>	-	2 149	2 773	5 803

Sumber Data : Survei Sosial Ekonomi Nasional (Susenenas) 2018

Data Source : 2018 National Socio-Economic Survey

Lanjutan Tabel
Continued Table

10.1.2

Jenis Pengeluaran <i>Type of Expenditure</i>	Rata-rata Pengeluaran Per Kapita <i>Per Capita Monthly Expenditure Categories</i>			Rata-rata
	750 000 s.d. 999 999	1 000 000 s.d. 1 499 999	≥ 1 500 000	
(1)	(6)	(7)	(8)	(9)
1 Padi-padian/ <i>Cereals</i>	97 008	100 302	117 928	90 494
2 Ubi-ubian/ <i>Cassava</i>	7 932	8 817	6 540	6 261
3 Ikan/ <i>Fish</i>	35 743	52 587	79 356	28 023
4 Daging/ <i>Meats</i>	29 793	38 145	79 356	17 595
5 Telur dan Susu/ <i>Eggs and Milk</i>	16 088	35 971	75 509	14 550
6 Sayur-sayuran/ <i>Vegetables</i>	49 043	60 193	58 636	41 096
7 Kacang-kacangan/ <i>Nuts</i>	10 642	13 157	72 087	7 172
8 Buah-buahan/ <i>Fruits</i>	12 275	21 710	17 131	11 293
9 Minyak dan Lemak/ <i>Fats and Cooking Oil</i>	11 506	13 773	57 675	9 245
10 Bahan Minuman/ <i>Non Prepared Drink</i>	23 779	26 543	20 133	21 438
11 Bumbu-bumbuan/ <i>Spices</i>	7 770	12 735	33 652	6 919
12 Konsumsi Lainnya/ <i>Miscellaneous Food Itery</i>	6 678	9 880	18 347	5 346

Sumber Data : Survei Sosial Ekonomi Nasional (Susenas) 2018

Data Source : 2018 National Socio-Economic Survey

Lanjutan Tabel
Continued Table

10.1.2

Jenis Pengeluaran Type of Expenditure	Rata-rata Pengeluaran Per Kapita Per Capita Monthly Expenditure Categories			
	150 000 s.d. 199 999	200 000 s.d. 299 999	300 000 s.d. 499 999	500 000 s.d. 749 999
	(1)	(2)	(3)	(4)
13 Makanan & Minuman Jadi/ Prepared Food & Drink	-	24 998	65 722	104 167
14 Tembakau dan Sirih/ <i>Tobacco and Betelnuts</i>	-	16 232	28 265	44 960
A. Total Makanan	-	16 232	28 265	389 843
1. Perumahan	39 723	58 397	101 580	166 844
2. Aneka Barang & Jasa	27 439	58 397	101 580	166 844
3. Pakaian dan Alas Kaki	3 666	7 730	14 519	21 877
4. Barang Tahan Lama	1 053	3 148	7 912	18 621
5. Pajak dan Asuransi	7 099	17 691	15 247	22 573
6. Keperluan Pesta	1 515	1 512	3 603	6 517
B. Total Bukan Makanan	80 494	131 786	214 159	327 965
C. Rata-rata Pengeluaran Sebulan	266 255	416 105	604 002	846 527

Sumber Data : Survei Sosial Ekonomi Nasional (Susenas) 2018

Data Source : 2018 National Socio-Economic Survey

Lanjutan Tabel
Continued Table

10.1.2

Jenis Pengeluaran <i>Type of Expenditure</i>	Rata-rata Pengeluaran Per Kapita <i>Per Capita Monthly Expenditure Categories</i>			Rata-rata
	750 000 s.d. 999 999	1 000 000 s.d. 1 499 999	≥ 1 500 000	
(1)	(2)	(3)	(4)	(4)
13 Makanan & Minuman Jadi/ <i>Prepared Food & Drink</i>	149 371	172 944	155 698	103 614
14 Tembakau dan Sirih/ <i>Tobacco and Betelnuts</i>	60 933	77 467	102 972	46 174
A. Total Makanan	518 563	644 223	826 826	409 221
1. Perumahan	166 844	274 386	496 155	128 793
2. Aneka Barang & Jasa	91 532	125 359	414 948	83 166
3. Pakaian dan Alas Kaki	21 877	28 262	51 559	15 819
4. Barang Tahan Lama	18 621	66 942	246 684	24 127
5. Pajak dan Asuransi	22 573	25 921	53 461	19 788
6. Keperluan Pesta	6 517	11 062	61 679	6 521
B. Total Bukan Makanan	327 965	531 933	1 324 487	278 213
C. Rata-rata Pengeluaran Sebulan	846 527	1 176 156	2 151 313	687 434

Sumber Data : Survei Sosial Ekonomi Nasional (Susenas) 2018

Data Source : 2018 National Socio-Economic Survey

Tabel 10.1.3 **Persentase Pengeluaran Rata-rata Per Kapita Sebulan Menurut Jenis Pengeluaran dan Golongan Pengeluaran Per Kapita Sebulan, Kabupaten Manggarai, 2018**
Percentage of Per Capita Monthly Expenditure Average by Type and Per Capita Monthly Expenditure Categories, 2018

Jenis Pengeluaran <i>Type of Expenditure</i>	Rata-rata Pengeluaran Per Kapita <i>Per Capita Monthly Expenditure Categories</i>			
	150 000 s.d. 199 999	200 000 s.d. 299 999	300 000 s.d. 499 999	500 000 s.d. 749 999
	(1)	(2)	(3)	(4)
1 Padi-padian/ <i>Cereals</i>	-	27,90	21,15	13,99
2 Ubi-ubian/ <i>Cassava</i>	-	0,90	1,01	1,24
3 Ikan/ <i>Fish</i>	-	3,47	3,63	4,33
4 Daging/ <i>Meats</i>	-	0,00	1,20	2,18
5 Telur dan Susu/ <i>Eggs and Milk</i>	-	1,91	1,21	2,11
6 Sayur-sayuran/ <i>Vegetables</i>	-	8,49	7,54	6,62
7 Kacang-kacangan/ <i>Nuts</i>	-	0,46	0,84	1,17
8 Buah-buahan/ <i>Fruits</i>	-	1,72	1,12	1,55
9 Minyak dan Lemak/ <i>Fats and Cooking Oil</i>	-	1,90	1,52	1,49
10 Bahan Minuman/ <i>Non Prepared Drink</i>	-	5,47	4,70	3,27
11 Bumbu-bumbuan/ <i>Spices</i>	-	1,27	1,16	0,95
12 Konsumsi Lainnya/ <i>Miscellaneous Food Itery</i>	-	0,81	0,67	0,96

Sumber Data : Survei Sosial Ekonomi Nasional (Susenas) 2018

Data Source : 2018 National Socio-Economic Survey

Lanjutan Tabel
Continued Table

10.1.3

Jenis Pengeluaran <i>Type of Expenditure</i>	Rata-rata Pengeluaran Per Kapita <i>Per Capita Monthly Expenditure Categories</i>			Rata-rata
	750 000 s.d. 999 999	1 000 000 s.d. 1 499 999	≥ 1 500 000	
(1)	(6)	(7)		(8)
1 Padi-padian/ <i>Cereals</i>	11,46	8,53	5,48	13,16
2 Ubi-ubian/ <i>Cassava</i>	0,94	0,75	0,30	0,91
3 Ikan/ <i>Fish</i>	4,47	4,47	3,69	4,08
4 Daging/ <i>Meats</i>	3,24	3,24	3,51	2,56
5 Telur dan Susu/ <i>Eggs and Milk</i>	3,06	3,06	2,73	2,12
6 Sayur-sayuran/ <i>Vegetables</i>	5,12	5,12	3,35	5,98
7 Kacang-kacangan/ <i>Nuts</i>	1,12	1,12	0,80	1,04
8 Buah-buahan/ <i>Fruits</i>	1,85	1,85	2,68	1,64
9 Minyak dan Lemak/ <i>Fats and Cooking Oil</i>	1,17	1,17	0,94	1,34
10 Bahan Minuman/ <i>Non Prepared Drink</i>	2,26	2,26	1,56	3,12
11 Bumbu-bumbuan/ <i>Spices</i>	1,08	1,08	0,85	1,01
12 Konsumsi Lainnya/ <i>Miscellaneous Food Itery</i>	0,84	0,84	0,52	0,78

Sumber Data : Survei Sosial Ekonomi Nasional (Susenas) 2018

Data Source : 2018 National Socio-Economic Survey

Lanjutan Tabel
Continued Table

10.1.3

Jenis Pengeluaran <i>Type of Expenditure</i>	Rata-rata Pengeluaran Per Kapita <i>Per Capita Monthly Expenditure Categories</i>			
	150 000 s.d. 199 999	200 000 s.d. 299 999	300 000 s.d. 499 999	500 000 s.d. 749 999
	(1)	(2)	(3)	(4)
13 Makanan & Minuman Jadi / <i>Prepared Food & Drink</i>	-	9,39	15,79	17,25
14 Tembakau dan Sirih/ <i>Tobacco and Betelnuts</i>	-	6,10	6,79	7,44
A. Total Makanan	-	69,77	68,33	64,54
1. Perumahan	-	14,92	14,03	16,82
2. Aneka Barang & Jasa	-	10,31	10,41	11,80
3. Pakaian dan Alas Kaki	-	1,38	1,86	2,40
4. Barang Tahan Lama	-	0,40	0,76	1,31
5. Pajak dan Asuransi	-	2,67	4,25	2,52
6. Keperluan Pesta	-	0,57	0,36	0,60
B. Total Bukan Makanan	-	30,23	31,67	35,46

Sumber Data : Survei Sosial Ekonomi Nasional (Susenas) 2018

Data Source : 2018 National Socio-Economic Survey

Lanjutan Tabel
Continued Table

10.1.3

Jenis Pengeluaran <i>Type of Expenditure</i>	Rata-rata Pengeluaran Per Kapita <i>Per Capita Monthly Expenditure Categories</i>			Rata-rata
	750 000 s.d. 999 999	1 000 000 s.d. 1 499 999	≥ 1 500 000	
	(1)	(2)	(3)	
				(4)
13 Makanan & Minuman Jadi <i>/ Prepared Food & Drink</i>	17,65	14,70	7,24	15,07
14 Tembakau dan Sirih/ <i>Tobacco and Betelnuts</i>	7,20	6,59	4,79	6,72
A. Total Makanan	61,26	54,77	38,43	59,53
1. Perumahan	19,71	23,33	23,06	18,74
2. Aneka Barang & Jasa	10,81	10,66	19,29	12,10
3. Pakaian dan Alas Kaki	2,58	2,40	2,40	2,30
4. Barang Tahan Lama	2,20	5,69	11,47	3,51
5. Pajak dan Asuransi	2,67	2,20	2,49	2,88
6. Keperluan Pesta	0,77	0,94	2,87	0,95
B. Total Bukan Makanan	38,74	45,23	61,57	40,47

Sumber Data : Survei Sosial Ekonomi Nasional (Susenas) 2018

Data Source : 2018 National Socio-Economic Survey

**10.2 KEADAAN RUMAH TANGGA DAN TEMPAT TINGGAL/HOUSEHOLD
CONDITION AND HOMETOWN**

Tabel 10.2.1 Persentase Rumah Tangga Menurut Keadaan Rumah di Kabupaten Manggarai, 2018
Table Percentage of Household by House Codition in Manggarai Regency, 2018

Uraian <i>Description</i>	Persentase
(1)	(2)
Status penguasaan bangunan tempat tinggal	
▪ Milik Sendiri	83,86
▪ Kontrak/Sewa	4,55
▪ Bebas sewa	9,41
▪ Dinas	1,49
▪ Lainnya	0,70
Jumlah/ <i>Total</i>	100,00
Luas Lantai Rumah	
○ ≤ 19	3,29
○ 20 – 49	35,16
○ 50 – 99	50,04
○ 100 – 149	8,17
○ 150+	3,33
Jumlah/ <i>Total</i>	100,00

Sumber Data : Survei Sosial Ekonomi Nasional (Susenas) 2018
Data Source : 2018 National Socio-Economic Survey

Tabel 10.2.2 **Persentase Rumah Tangga Menurut Sumber Air Minum di Kabupaten Manggarai, 2018**
Percentage of Household by Water Source for Drinking in Manggarai Regency, 2018

Uraian <i>Description</i>	Persentase <i>Percentage</i>
(1)	(2)
▪ Air kemasan bermerk	0,28
▪ Air isi ulang	1,91
▪ Leding	33,27
▪ Sumur bor/pompa	2,48
▪ Sumur terlindung	3,02
▪ Sumur tak terlindung	2,27
▪ Mata air terlindung	41,96
▪ Mata air tak terlindung	13,01
▪ Air permukaan (sungai, danau/waduk, kolam, irigasi)	1,80
▪ Air hujan	0,00
<i>Jumlah/Total</i>	100,00

Sumber Data : Survei Sosial Ekonomi Nasional (Susenas) 2018

Data Source : 2018 National Socio-Economic Survey

Tabel 10.2.3 **Persentase Rumah Tangga Menurut Penggunaan Air Minum Layak dan Jarak ke Penampungan Tinja, Kabupaten Manggarai, 2018**
Table Percentage of Household That Use Proper Drinking Water and Distance to Faeces Shelter, Manggarai Regency, 2018

Uraian Description	Persentase Percentage
(1)	(2)
Apakah Menggunakan Air Minum Layak	
• Sumber Air Minum Bersih	79,63
• Sumber Air Minum Layak	77,44
Jarak ke Tempat Penampungan	
○ < 10	5,75
○ ≥ 10	94,25
○ Tidak Tahu	0,00
Jumlah/Total	100,00

Sumber Data : Survei Sosial Ekonomi Nasional (Susenas) 2018

Data Source : 2018 National Socio-Economic Survey

Tabel 10.2.4 **Persentase Penduduk Berumur 5 Tahun Ke Atas Menurut Kepemilikan Telepon, Penguasaan PC, dan Laptop, Kabupaten Manggarai, 2018**
Table Percentage of Household by Telephone Ownership, PC, and Laptop, Manggarai Regency, 2018

Uraian <i>Description</i>	Persentase <i>Percentage</i>
(1)	(2)
Kepemilikan Telepon Seluler	
○ Laki-laki	44,18
○ Perempuan	32,67
○ Laki-laki + Perempuan	38,28
Penguasaan Telepon Seluler	
○ Laki-laki	65,80
○ Perempuan	61,19
○ Laki-laki + Perempuan	63,43
Penguasaan PC/Laptop	
○ Laki-laki	11,39
○ Perempuan	9,72
○ Laki-laki + Perempuan	10,53

Sumber Data : Survei Sosial Ekonomi Nasional (Susenas) 2018

Data Source : 2018 National Socio-Economic Survey

11.

PENDAPATAN REGIONAL (REGIONAL INCOME)

Lapangan usaha dengan kontribusi terbesar terhadap PDRB Kabupaten Manggarai, 2018

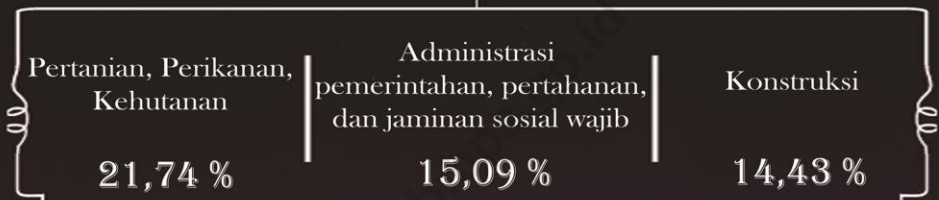

**RATA-RATA
PERTUMBUHAN
EKONOMI
KABUPATEN MANGGARAI 2015-2018**



*Angka Sementara

**Angka Sangat Sementara

Sumber : BPS Kabupaten Manggarai

■ 2015

■ 2016

■ 2017

■ 2018

Di Kabupaten Manggarai pada tahun 2018 pertumbuhan ekonomi menunjukkan angka yang positif artinya adanya kenaikan jumlah output barang dan jasa sebesar 5,09 %



<https://manggaraikab.bps.go.id>



@bpsmanggarai



Bps Manggarai



@bpsmanggarai



bps manggarai

PENJELASAN TEKNIS

1. Penghitungan statistik neraca nasional mengikuti buku petunjuk yang diterbitkan oleh Perserikatan Bangsa Bangsa dikenal sebagai "Sistem Neraca Nasional". Namun, penerapan statistik neraca nasional tersebut telah disesuaikan dengan kondisi sosial-ekonomi Indonesia.
2. Produk Domestik Regional Bruto (PDRB) menggambarkan kemampuan suatu wilayah (di tingkat provinsi, kabupaten atau kecamatan) dalam menciptakan output (nilai tambah) pada suatu waktu tertentu.

Penyusunan PDRB secara umum menggunakan dua pendekatan yaitu sektoral dan penggunaan. PDRB dari sisi sektoral merupakan penjumlahan seluruh komponen nilai tambah bruto yang mampu diciptakan oleh kegiatan sektor-sektor ekonomi. Sedangkan dari sisi penggunaan menjelaskan tentang penggunaan dari nilai tambah tersebut.

3. Selain itu, PDRB juga terdiri atas 2 (dua) versi penilaian, yaitu Atas Dasar Harga Berlaku dan Atas Dasar Harga Konstan. Pada PDRB atas dasar harga berlaku, produk-produk yang dihasilkan dari sektor-sektor ekonomi dinilai dengan menggunakan harga yang sedang berlaku pada tahun berjalan. Sedangkan harga konstan penilaiannya didasarkan kepada harga satu tahun dasar tertentu. Hingga saat ini PDRB atas dasar harga konstan menggunakan harga tahun 2010.

TECHNICAL NOTES

1. *The estimation of national accounts statistics refers to the guidelines set-up by United Nation known as "System of National Accounts". The implementation of the method however has been adjusted to Indonesian social-economic condition.*
2. *Gross Regional Domestic Product (GRDP) presents the ability of a region (province, regency or district) in producing output (value added) in a particular period of time.*

The estimation of GRDP commonly uses production and expenditure approaches. GRDP by production approach is the aggregation of all gross value added components produced by economic sectors' activities. While, GRDP by expenditure approach explains the use of the value added.

3. *Besides, GRDP consists of two types of accounting, namely at Current Price and at constant base year market price. At Current Price, all products produced by economic sectors are valued by the price at reference years or by Current Prices. On the other hand, at constant market price, products are valued by the price of certain year. Recently, GRDP at constant price uses the price of 2010.*

REGIONAL INCOME

4. Laju pertumbuhan ekonomi diperoleh dari penghitungan PDRB atas dasar harga konstan. Nilai PDRB tahun ke-n dikurangi dengan nilai pada tahun ke n-1 (tahun sebelumnya), dibagi dengan nilai pada tahun ke n-1, kemudian dikalikan dengan 100.

Laju pertumbuhan menunjukkan perkembangan nilai tambah dari satu waktu tertentu terhadap waktu sebelumnya (perkembangan berantai).

5. Produk Domestik Regional Bruto Perkapita adalah Produk Domestik Regional Bruto dibagi dengan jumlah penduduk pertengahan tahun.

4. *Economic growth derives from GRDP at constant price. GRDP value at year of n is subtracted by GRDP value at year of n-1 (previous year), divided by the value at the year of n-1, and finally multiplied by 100.*

Growth rate presents the progress of value added from a certain time to the previous time (chain progress)

5. *Per capita Gross Regional Domestic Product is Gross Regional Domestic Product divided by mid-year population.*

Tabel 11.1
Table

Produk Domestik Regional Bruto Kabupaten Manggarai Atas Dasar Harga Berlaku Menurut Lapangan Usaha (juta rupiah), 2014-2018

Gross Regional Domestic Product of Manggarai Regency at Current Market Prices by Industry (million rupiahs), 2014-2018

Lapangan Usaha/Industry		2014	2015	2016	2017*	2018**
(1)		(2)	(3)	(4)	(5)	(6)
A	Pertanian, Kehutanan, dan Perikanan	727 052,97	779 231,83	840 970,68	881 854,46	948 834,70
B	Pertambangan dan Penggalian	101 964,38	113 980,55	123 696,73	127 428,54	135 147,13
C	Industri Pengolahan	11 486,75	12 454,30	13 552,02	14 699,38	15 992,17
D	Pengadaan Listrik dan Gas	1 964,07	2 376,11	3 365,23	3 738,26	4 347,02
E	Pengadaan Air, Pengelolaan Sampah, Limbah dan Daur Ulang	3 000,81	3 328,40	3 523,99	3 962,40	4 283,30
F	Konstruksi	418 876,47	461 840,16	514 803,86	570 453,37	629 758,57
G	Perdagangan Besar dan Eceran; Reparasi Mobil dan Sepeda Motor	263 894,16	294 249,33	327 204,49	356 808,08	391 935,09
H	Transportasi dan Pergudangan	101 650,37	113 395,19	125 738,52	139 748,30	149 524,58
I	Penyediaan Akomodasi dan Makan Minum	12 680,18	14 407,88	16 465,58	18 875,68	21 638,19
J	Informasi dan Komunikasi	274 870,25	310 526,67	353 983,08	392 760,02	424 074,09
K	Jasa Keuangan dan Asuransi	205 480,59	226 882,71	239 840,75	263 309,46	288 567,05
L	Real Estate	81 147,31	88 488,99	94 000,68	99 119,37	104 349,88
M,N	Jasa Perusahaan	5 903,48	6 780,75	7 458,02	8 288,77	9 310,87
O	Administrasi Pemerintahan, Pertahanan dan Jaminan Sosial Wajib	384 195,57	444 091,84	507 388,11	581 185,43	658 314,44
P	Jasa Pendidikan	214 948,66	237 402,37	260 523,59	290 836,94	325 459,58
Q	Jasa Kesehatan dan Kegiatan Sosial	55 795,80	62 670,29	70 044,78	76 942,94	84 137,39
R,S,T,U	Jasa lainnya	116 840,08	127 467,37	138 194,65	151 659,19	168 354,25
PRODUK DOMESTIK REGIONAL BRUTO		2 981 741,90	3 296 574,70	3 640 754	3 981 670,60	4 364 028,30

* Angka sementara

** Angka sangat sementara

Sumber Data : BPS Kabupaten Manggarai

Data Source : *Statistics of Manggarai Regency*

REGIONAL INCOME

Produk Domestik Regional Bruto Kabupaten Manggarai Atas Dasar Harga Konstan 2010 Menurut Lapangan Usaha (juta rupiah), 2014-2018

Gross Regional Domestic Product of Manggarai Regency at 2010 Constant Market Prices by Industry (million rupiahs), 2014-2018

Tabel 11.2
Table

Lapangan Usaha/Industry	2014	2015	2016	2017*	2018**
(1)	(2)	(3)	(4)	(5)	(6)
A Pertanian, Kehutanan, dan Perikanan	565 459,64	575 062,12	584 938,20	598 840,36	609 063,50
B Pertambangan dan Penggalian	76 591,03	81 619,79	86 068,55	89 081,65	92 734,29
C Industri Pengolahan	9 998,25	10 381,59	10 824,93	11 362,66	11 823,63
D Pengadaan Listrik dan Gas	1 733,02	1 950,04	2 419,79	2 445,88	2 756,38
E Pengadaan Air, Pengelolaan Sampah, Limbah dan Daur Ulang	2 538,04	2 590,00	2 609,97	2 692,99	2 843,49
F Konstruksi	309 041,53	324 877,50	346 113,48	363 613,11	387 585,99
G Perdagangan Besar dan Eceran; Reparasi Mobil dan Sepeda Motor	211 314,79	225 334,60	240 774,41	255 529,75	271 861,64
H Transportasi dan Pergudangan	81 407,63	85 471,20	90 034,76	95 091,33	100 189,34
I Penyediaan Akomodasi dan Makan Minum	9 957,67	10 618,09	11 484,52	12 031,17	12 847,22
J Informasi dan Komunikasi	214 593,52	231 128,91	247 564,29	265 074,61	281 854,50
K Jasa Keuangan dan Asuransi	173 804,51	183 220,66	186 534,73	196 581,92	206 787,42
L Real Estate	62 920,37	64 354,63	65 788,90	67 336,99	68 915,19
M,N Jasa Perusahaan	4 371,80	4 632,31	4 922,81	5 239,91	5 579,15
O Administrasi Pemerintahan, Pertahanan dan Jaminan Sosial Wajib	320 731,11	344 178,56	370 208,01	394 389,14	422 183,66
P Jasa Pendidikan	176 971,20	188 082,78	201 427,28	218 021,29	231 350,87
Q Jasa Kesehatan dan Kegiatan Sosial	44 984,85	46 903,72	49 062,59	51 295,79	53 613,63
R,S,T,U Jasa lainnya	92 448,37	96 402,26	102 056,15	107 055,44	112 875,27
PRODUK DOMESTIK REGIONAL BRUTO	2 358 864,30	2 476 808,80	2 602 833,40	2 735 684,00	2 874 865,20

* Angka sementara

** Angka sangat sementara

Sumber Data : BPS Kabupaten Manggarai

Data Source : Statistics of Manggarai Regency

Tabel
Table **11.3**

Distribusi Persentase Produk Domestik Regional Bruto Kabupaten Manggarai Atas Dasar Harga Berlaku Menurut Lapangan Usaha, 2014-2018

Percentage Distribution of Gross Regional Domestic Produk of Manggarai Regency at Current Market Prices by Industry, 2014-2018

Lapangan Usaha/Industry		2014	2015	2016	2017*	2018**
(1)		(2)	(3)	(4)	(5)	(6)
A	Pertanian, Kehutanan, dan Perikanan	24,38	23,64	23,10	22,15	21,74
B	Pertambangan dan Penggalian	3,42	6,46	3,40	3,20	3,10
C	Industri Pengolahan	0,39	0,38	0,37	0,37	0,37
D	Pengadaan Listrik dan Gas	0,07	0,07	0,09	0,09	0,10
E	Pengadaan Air, Pengelolaan Sampah, Limbah dan Daur Ulang	0,10	0,10	0,10	0,10	0,10
F	Konstruksi	14,05	14,01	14,14	14,33	14,43
G	Perdagangan Besar dan Eceran; Reparasi Mobil dan Sepeda Motor	8,85	8,93	8,99	8,96	8,98
H	Transportasi dan Pergudangan	3,41	3,44	3,45	3,51	3,43
I	Penyediaan Akomodasi dan Makan Minum	0,43	0,44	0,45	0,47	0,50
J	Informasi dan Komunikasi	9,22	9,42	9,72	9,86	9,72
K	Jasa Keuangan dan Asuransi	6,89	6,88	6,59	6,61	6,61
L	Real Estate	2,72	2,68	2,58	2,49	2,39
M,N	Jasa Perusahaan	0,20	0,21	0,20	0,21	0,21
O	Administrasi Pemerintahan, Pertahanan dan Jaminan Sosial Wajib	12,88	13,38	13,94	14,60	15,09
P	Jasa Pendidikan	7,21	7,20	7,16	7,30	7,46
Q	Jasa Kesehatan dan Kegiatan Sosial	1,87	1,90	1,92	1,93	1,93
R,S,T,U	Jasa lainnya	13,92	3,87	3,80	3,81	3,86
PRODUK DOMESTIK REGIONAL BRUTO		100,00	100,00	100,00	100,00	100,00

* Angka sementara

** Angka sangat sementara

Sumber Data : BPS Kabupaten Manggarai

Data Source : *Statistics of Manggarai Regency*

Tabel
Table 11.4

Distribusi Persentase Produk Domestik Regional Bruto Kabupaten Manggarai Atas Dasar Harga Konstan 2010 Menurut Lapangan Usaha, 2013-2017

Percentage Distribution of Gross Regional Domestic Produk of Manggarai Regency at 2010 Constant Market Prices by Industry, 2013-2017

Lapangan Usaha/Industry		2013	2014	2015	2016*	2017**
(1)		(2)	(3)	(4)	(5)	(6)
A	Pertanian, Kehutanan, dan Perikanan	24,90	24,00	23,20	22,49	21,86
B	Pertambangan dan Penggalian	3,20	3,20	3,30	3,31	3,18
C	Industri Pengolahan	0,40	0,40	0,40	0,42	0,42
D	Pengadaan Listrik dan Gas	0,10	0,10	0,10	0,09	0,09
E	Pengelolaan Sampah, Limbah dan Daur Ulang	0,10	0,10	0,10	0,10	0,11
F	Konstruksi	13,00	13,10	13,10	13,29	13,37
G	Perdagangan Besar dan Eceran; Reparasi Mobil dan Sepeda Motor	8,80	9,00	9,10	9,24	9,34
H	Transportasi dan Pergudangan	3,50	3,50	3,50	3,46	3,47
I	Penyediaan Akomodasi dan Makan Minum	0,40	0,40	0,40	0,43	0,44
J	Informasi dan Komunikasi	8,90	9,10	9,30	9,51	9,69
K	Jasa Keuangan dan Asuransi	7,30	7,40	7,40	7,17	7,18
L	Real Estate	2,70	2,70	2,60	2,53	2,46
M,N	Jasa Perusahaan	0,20	0,20	0,20	0,19	0,19
O	Administrasi Pemerintahan, Pertahanan dan Jaminan Sosial Wajib	13,30	13,60	13,90	14,22	14,45
P	Jasa Pendidikan	7,40	7,50	7,60	7,74	7,93
Q	Jasa Kesehatan dan Kegiatan Sosial	1,90	1,90	1,90	1,88	1,87
R,S,T,U	Jasa lainnya	4,00	3,90	3,90	3,92	3,93
PRODUK DOMESTIK REGIONAL BRUTO		100,00	100,00	100,00	100,00	100,00

* Angka sementara

** Angka sangat sementara

Sumber Data : BPS Kabupaten Manggarai

Data Source : Statistics of Manggarai Regency

Tabel
Table **11.5**

Laju Pertumbuhan Produk Domestik Regional Bruto Kabupaten Manggarai Atas Dasar Harga Berlaku Menurut Lapangan Usaha (persen), 2013-2017

Growth Rate of Gross Regional Domestic Product of Manggarai Regency at Current Market Prices by Industry (percent), 2013-2017

Lapangan Usaha/Industry		2013	2014	2015	2016*	2017**
(1)		(2)	(3)	(4)	(5)	(6)
A	Pertanian, Kehutanan, dan Perikanan	8,60	6,10	7,20	7,90	4,80
B	Pertambangan dan Penggalian	16,50	11,40	11,80	19,70	-0,20
C	Industri Pengolahan	7,70	7,90	8,40	8,80	8,50
D	Pengadaan Listrik dan Gas	5,10	33,50	21,60	41,60	11,10
E	Pengadaan Air, Pengelolaan Sampah, Limbah dan Daur Ulang	9,10	9,60	10,90	8,90	12,10
F	Konstruksi	17,20	11,30	10,30	11,50	10,80
G	Perdagangan Besar dan Eceran; Reparasi Mobil dan Sepeda Motor	10,90	13,30	11,50	11,20	11,50
H	Transportasi dan Pergudangan	11,30	11,70	11,60	10,90	11,10
I	Penyediaan Akomodasi dan Makan Minum	13,50	14,90	13,60	14,30	14,60
J	Informasi dan Komunikasi	14,40	12,70	13,00	14,00	13,50
K	Jasa Keuangan dan Asuransi	16,30	11,50	10,40	5,70	9,80
L	Real Estate	10,50	9,40	9,00	8,50	8,50
M,N	Jasa Perusahaan	18,40	17,40	14,90	10,00	11,10
O	Administrasi Pemerintahan, Pertahanan dan Jaminan Sosial Wajib	12,80	14,80	14,80	10,50	14,50
P	Jasa Pendidikan	11,80	14,50	14,50	9,70	11,60
Q	Jasa Kesehatan dan Kegiatan Sosial	7,90	13,10	13,10	11,80	9,80
R,S,T,U	Jasa lainnya	10,10	11,40	9,10	8,40	9,70
PRODUK DOMESTIK REGIONAL BRUTO		12,20	11,00	10,60	10,50	9,80

* Angka sementara

** Angka sangat sementara

Sumber Data : BPS Kabupaten Manggarai

Data Source : *Statistics of Manggarai Regency*

REGIONAL INCOME

Tabel 11.6
Table

Laju Pertumbuhan Produk Domestik Regional Bruto Kabupaten Manggarai Atas Dasar Harga Konstan 2010 Menurut Lapangan Usaha (persen), 2014-2018
Growth Rate of Gross Regional Domestic Product of Manggarai Regency at 2010 Constant Market Prices by Industry, 2014-2018

Lapangan Usaha/Industry		2014	2015	2016	2017*	2018**
(1)		(2)	(3)	(4)	(5)	(6)
A	Pertanian, Kehutanan, dan Perikanan	1,19	1,70	1,72	2,38	1,71
B	Pertambangan dan Penggalian	7,14	6,57	5,45	3,50	4,10
C	Industri Pengolahan	3,68	3,83	4,27	4,97	4,06
D	Pengadaan Listrik dan Gas	12,87	12,52	24,09	1,08	12,69
E	Pengadaan Air, Pengelolaan Sampah, Limbah dan Daur Ulang	3,87	2,05	0,77	3,18	5,59
F	Konstruksi	5,53	5,12	6,54	5,06	6,59
G	Perdagangan Besar dan Eceran; Reparasi Mobil dan Sepeda Motor	7,45	6,63	6,85	6,13	6,39
H	Transportasi dan Pergudangan	4,89	4,99	5,34	5,62	5,36
I	Penyediaan Akomodasi dan Makan Minum	7,48	6,63	8,16	4,76	6,78
J	Informasi dan Komunikasi	7,72	7,71	7,11	7,07	6,33
K	Jasa Keuangan dan Asuransi	6,64	5,42	1,81	5,39	5,19
L	Real Estate	2,23	2,28	2,23	2,35	2,34
M,N	Jasa Perusahaan	7,99	5,96	6,27	6,44	6,47
O	Administrasi Pemerintahan, Pertahanan dan Jaminan Sosial Wajib	7,67	7,31	7,56	6,53	7,05
P	Jasa Pendidikan	6,37	6,28	7,10	8,24	6,11
Q	Jasa Kesehatan dan Kegiatan Sosial	4,45	4,27	4,60	4,55	4,52
R,S,T,U	Jasa lainnya	4,14	4,28	5,86	4,90	5,44
PRODUK DOMESTIK REGIONAL BRUTO		5,11	5,00	5,09	5,10	5,09

* Angka sementara

** Angka sangat sementara

Sumber Data : BPS Kabupaten Manggarai
Data Source : Statistics of Manggarai Regency

Tabel 11.7 Rata-rata Pertumbuhan Ekonomi Kabupaten Manggarai dan Nusa Tenggara Timur, 2015-2018
Table *Annually Economic Growth of Manggarai Regency and Nusa Tenggara Timur, 2015-2018*

Tahun Year	Manggarai	Nusa Tenggara Timur
(1)	(2)	(3)
2015	5,00	4,92
2016	5,09	5,12
2017*	5,10	5,11
2018**	5,09	5,13

*Angka sementara

**Angka sangat sementara

Sumber Data : BPS Kabupaten Manggarai

Data Source : *Statistics of Manggarai Regency*

12.

KEMISKINAN (POVERTY)

Badan Pusat Statistik Kabupaten Manggarai

JUMLAH PENDUDUK

Rasio Jenis Kelamin

95,80

Artinya pada tahun 2018 di Kabupaten Manggarai terdapat setiap 95-96 laki-laki dari 100 perempuan

Sumber : Data Proyeksi Penduduk 2010-2020, BPS



Total Jumlah Penduduk
Tahun 2018
333.912 jiwa



Data
Laki - Laki → 163.375 jiwa

Data
Perempuan → 170.537 jiwa

JUMLAH PENDUDUK MISKIN

Pada tahun 2018 terdapat sebanyak 69,32 (dalam ribuan jiwa) penduduk Kabupaten Manggarai yang memiliki rata-rata pengeluaran per kapita per bulan di bawah Garis Kemiskinan Sebesar Rp. 311.883 ,-

Sumber : Survei Sosial Ekonomi Nasional 2018



PENJELASAN TEKNIS**TECHNICAL NOTES**

1. Untuk mengukur kemiskinan, BPS menggunakan konsep kemampuan memenuhi kebutuhan dasar. Dengan pendekatan ini, kemiskinan dipandang sebagai ketidakmampuan dari sisi ekonomi untuk memenuhi kebutuhan dasar atas makanan dan bukan makanan yang diukur dari sisi pengeluarannya. Jadi, Penduduk Miskin adalah penduduk yang memiliki rata-rata pengeluaran perkapita per bulan di bawah garis kemiskinan.
 2. Garis Kemiskinan (GK) merupakan penjumlahan dari Garis Kemiskinan Makanan (GKM) dan Garis Kemiskinan Non Makanan (GKNM).
 3. Garis Kemiskinan Makanan (GKM) merupakan nilai pengeluaran kebutuhan minimum makanan yang disetarakan dengan 2100 kilo kalori perkapita per hari. Paket komoditi kebutuhan dasar makanan diwakili oleh 52 jenis komoditi (padi-padian, umbi-umbian, ikan, daging, telur dan susu, sayuran, kacang-kacangan, buah-buahan, minyak dan lemak, dll)
 4. Garis Kemiskinan Non Makanan (GKNM) adalah kebutuhan minimum untuk perumahan, sandang, pendidikan dan kesehatan. Paket komoditi kebutuhan dasar non makanan diwakili oleh 51 jenis komoditi di perkotaan dan 47 jenis komoditi di pedesaan.
 5. Persentase Penduduk Miskin adalah persentase penduduk yang berada di bawah Garis Kemiskinan (GK).
1. *To measure poverty, BPS uses the concept of the affordability of the people in satisfying their basic needs. This approach defines poverty as the inability of the people in fulfilling their basic needs for both food and non-food which is measured by their expenses. Poor people, therefore, are those with monthly per capita expenditure below the poverty line.*
 2. *Poverty Line is the sum of Food Poverty Line and Non-Food Poverty Line.*
 3. *Food Poverty Line is the minimal cost to afford minimal requirement of food which is equal to 2100 kilo calories per capita per day. Basic needs of food are represented by 52 commodities (cereal grains, tubers, fish, meat, egg and milk, vegetables, beans, fruits, cooking oil and fat, and so on)*
 4. *Non-Food Poverty Line is the minimal cost to afford minimal requirement of housing, clothing, education and health. Basic needs of non-food are represented by 51 commodities in urban areas and 47 commodities in rural areas.*
 5. *Poverty Rate is the percentage of population living below poverty line.*

POVERTY

6. Indeks Kedalaman Kemiskinan (P1) merupakan ukuran rata-rata kesenjangan pengeluaran masing-masing penduduk miskin terhadap garis kemiskinan. Semakin tinggi nilai indeks, semakin jauh rata-rata pengeluaran penduduk dari garis kemiskinan.
 7. Indeks Keparahan Kemiskinan (P2) memberikan gambaran mengenai penyebaran pengeluaran di antara penduduk miskin. Semakin tinggi nilai indeks, semakin tinggi ketimpangan pengeluaran di antara penduduk miskin.
 8. Sumber data utama yang dipakai adalah data Survei Sosial Ekonomi Nasional (Susenas) Panel Modul Konsumsi dan Kor.
 9. Menurut Konsep UNDP, Pembangunan manusia adalah proses memperluas pilihan-pilihan bagi penduduk. Terdapat tiga pilihan penting yakni mencapai umur panjang dan hidup yang sehat, memperoleh pendidikan dan akses terhadap sumber-sumber daya untuk mencapai standar hidup yang layak.

Pilihan-pilihan lainnya adalah dihargai oleh banyak orang, mulai dari kebebasan politik, ekonomi, sosial hingga kesempatan untuk menjadi kreatif dan produktif dan menikmati harkat diri dan jaminan hak azasi manusia.
 10. Indeks Pembangunan Manusia (IPM) suatu negara/wilayah menggambarkan
6. *Poverty Gap Index (P1) is the average of the gaps between expenditure of all people and the poverty line. The larger the index, the farther the average of population expenditure from the poverty line.*
 7. *Poverty Severity Index (P2) explains the distribution of expenditure among poor population. The higher the index, the larger the expenditure gaps among poor population.*
 8. *Data are mainly obtained from Module and Core Consumption of Panel National Socio-Economic Survey (NSS).*
 9. *According to UNDP's Concept, human development is the process of enlarging people's choice. Their three essential choices are to lead a long and healthy life, to acquire knowledge and to have access to the resources needed for a decent standard of living.

Additional choices, highly valued by many people, range from political, economic and social freedom to opportunities for being creative and productive and enjoying personal self-respect and human rights guarantee.*
 10. *Human Development Index of a country/region explains the achievement in some particular human development goals that have*

tingkat pencapaian dalam beberapa sasaran pembangunan manusia yang telah ditentukan yakni angka harapan hidup yang tinggi, pendidikan yang memadai dan standar kehidupan yang layak.

been established which includes high life expectancy, adequate education and decent standard of living.

<https://manggarai.kab.bps.go.id>

Tabel 12.1 **Persentase Penduduk Menurut Ketersediaan Jaminan Kesehatan, Kabupaten Manggarai, 2018**
Table Percentage of Household by Availability of Health Insurance, Manggarai Regency, 2018

Jenis Pelayanan Kesehatan <i>Type of Health Services</i>	Persentase
(1)	(2)
○ BPJS Kesehatan Non PBI	4,20
○ Jamkesmas/PBI	43,31
○ Jamkesda	0,00
○ Asuransi Swasta/Perusahaan/Kantor	0,00
○ Tidak Punya	52,49

Sumber Data : Survei Sosial Ekonomi Nasional (Susenas) 2018
 Data Source : 2018 National Socio-Economic Survey

Tabel 12.2 **Persentase Rumah Tangga Menurut Penerima Raskin di Kabupaten Manggarai, 2018**
Percentage of Household by Recipients of Raskin, Manggarai Regency, 2018

Uraian <i>Description</i>	Persentase
(1)	(2)
Membeli Beras Raskin	
○ Ya	47,06
○ Tidak	52,94
Jumlah	100,00
Jumlah Raskin yang Dibeli 3 Bulan Terakhir	
○ < 15	0,22
○ 15 – 29	12,96
○ 30 – 45	31,20
○ > 45	55,62
Jumlah	100,00
Harga Beli Raskin 3 Bulan Terakhir	
○ < 1000	0,00
○ 1000	0,00
○ 1001 – 2000	99,38
○ > 2000	0,62
Jumlah	100,00

Sumber Data : Survei Sosial Ekonomi Nasional (Susenas) 2018

Data Source : 2018 National Socio-Economic Survey

Tabel 12.3 **Persentase Rumah Tangga Menurut Sumber Kredit Usaha ART, Kabupaten Manggarai, 2018**
Table Percentage of Household by Source of Business Credits for Household Members, Manggarai Regency, 2018

Sumber Kredit Usaha <i>Source of Business Credit</i>	Persentase
(1)	(2)
Pegadaian	6,24
KUBE/KUB	5,15
KUR	4,79
Program Bank (selain KUR)	13,22
Program Koperasi/Yayasan	37,72
Perusahaan Leasing	5,70
Badan Usaha Milik Desa (Bumdes)	4,33
Perorangan (dengan bunga)	25,64
Lainnya	20,41

Sumber Data : Survei Sosial Ekonomi Nasional (Susenas) 2018

Data Source : 2018 National Socio-Economic Survey

Tabel
Table **12.4**

**Jumlah Rumah Tangga Menurut Status Kesejahteraan,
Kabupaten Manggarai, 2015**
*Total Household by Welfare Status, Manggarai Regency,
2015*

Kecamatan <i>Subdistrict</i>	Kriteria				Jumlah
	Sangat Miskin	Miskin	Hampir Miskin	Rentan Miskin Lainnya	
(1)	(2)	(3)	(4)	(5)	(6)
01. Satar Mese	1 667	1 545	953	235	4 400
02. Satar Mese Barat	1 274	1 568	1 298	325	4 465
03. Langke Rembong	72	525	1 202	630	2 429
04. Ruteng	924	1 946	1 597	486	4 953
05. Wae Rii	718	1 608	1 374	383	4 083
06. Lelak	329	672	569	173	1 743
07. Rahong Utara	1 536	1 237	739	164	3 676
08. Cibal	1 069	1 618	1 136	308	4 131
09. Cibal Barat	855	853	543	152	2 403
10. Reok	700	634	509	207	2 050
11. Reok Barat	933	812	489	123	2 357
<i>Jumlah/Total</i>	10 077	13 018	10 409	3 186	36 690

Sumber Data : PBDT 2015

Data Source : PBDT 2015

Garis Kemiskinan, Persentase Penduduk Miskin, dan Jumlah Penduduk Miskin, Kabupaten Manggarai, 2005-2018

Tabel 12.5
Table

Poverty Line, Percentage of Poor Population, and Number of Poor Population, Manggarai Regency, 2005-2018

Tahun	Garis Kemiskinan (Rupiah)	Penduduk Miskin	
		Jumlah (Ribu Jiwa)	Persentase
(1)	(2)	(3)	(4)
2005	95 447	155,40	31,89
2006	111 052	167,20	33,87
2007	121 699	150,50	31,41
2008	157 795	137,80	28,57
2009	168 898	66,90	25,76
2010	191 176	67,10	22,91
2011	207 904	64,78	21,39
2012	226 096	65,70	21,49
2013	246 366	65,20	21,33
2014	259 244	63,86	20,22
2015	264 012	74,01	23,18
2016	283 419	72,65	25,50
2017	306 419	71,86	21,91
2018	311 833	69,32	20,83

Sumber Data : Survei Sosial Ekonomi Nasional (Susenas), 2005-2018

Data Source : National Socio Economic Survey, 2005-2018

*Termasuk Kabupaten Manggarai Timur

PERBANDINGAN REGIONAL (REGIONAL COMPARISON)

INDEKS PEMBANGUNAN MANUSIA

KABUPATEN MANGGARAI 2018

“Indeks Pembangunan Manusia (IPM) adalah indeks yang mengukur pembangunan manusia dari tiga aspek dasar, yaitu 1) Umur panjang dan hidup sehat, 2) Pengetahuan, dan 3) Standar hidup layak. IPM merupakan indikator penting untuk mengukur keberhasilan dalam upaya membangun kualitas hidup manusia (masyarakat/penduduk).”

INDEKS PEMBANGUNAN MANUSIA, 2018
KABUPATEN MANGGARAI,

63,32 MENINGKAT 1,08
DARI IPM 2017

PROVINSI NUSA TENGGARA TIMUR,

64,39 MENINGKAT 1,66
DARI IPM 2017

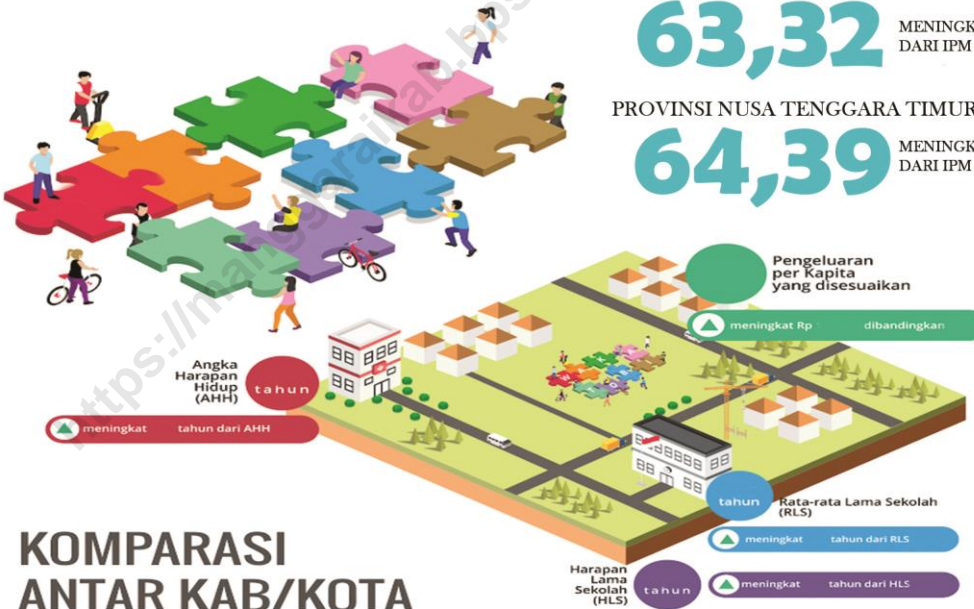

KOMPARASI ANTAR KAB/KOTA



SUMBA BARAT, SUMBA TIMUR, KUPANG, NGADA, TIMOR TENGAH SELATAN, ALOR, SIKKA, NAGEKEO, TIMOR TENGAH UTARA, BELL, LEMBATA, ENDE, FLORES TIMUR, MANGGARAI, SUMBA BARAT DAYA, ROTE, NDAO, MANGGARAI BARAT, SUMBA TENGAH.

PENJELASAN TEKNIS

1. Sumber data yang digunakan dalam bab ini berasal dari Badan Pusat Statistik Republik Indonesia (BPS-RI).
2. Indeks Harga Konsumen (IHK) yang merupakan indikator inflasi di Indonesia, sejak Juni 2008 dihitung dari 66 kota, mencakup sekitar 284-441 komoditas yang dihitung berdasarkan pola konsumsi hasil Survei Biaya Hidup (SBH) di 66 kota tahun 2007.

Penghitungan statistik neraca nasional yang digunakan di sini mengikuti buku petunjuk yang diterbitkan oleh Perserikatan Bangsa Bangsa yang dikenal sebagai "Sistem Neraca Nasional". Namun, penerapan statistik neraca nasional tersebut telah disesuaikan dengan kondisi sosial ekonomi Indonesia.

Produk Domestik Bruto (PDB) pada tingkat nasional menggambarkan kemampuan suatu wilayah untuk menciptakan output (nilai tambah) pada suatu waktu tertentu. Untuk menyusun PDB digunakan 2 pendekatan yaitu sektoral dan penggunaan. Keduanya menyajikan komposisi data nilai tambah dirincimenurut sumber kegiatan ekonomi sektoral) dan menurut komponenpenggunaannya. PDB dari

TECHNICAL NOTES

1. *Source of data used in this chapter comes from the BPS Statistics Indonesia (BPS-RI).*
2. *Consumer Price Index (CPI) which is an indicator of inflation in Indonesia, since June 2008 is calculated from 66 cities, covering about 284-441 commodities which calculated based on the consumption patterns of the Cost of Living Survey (SBH) in 66 cities in 2007.*

Calculation of national accounts statistics which used here follows the user guide published by the United Nations known as the "System of National Accounts". However, the application of national accounts statistics have been adapted to the socio-economic condition of Indonesia.

Gross Domestic Product (GDP) at national level illustrates the ability a territory to create the output (value added) at a certain time. To compile the GDP used two approaches, namely sectoral and usage. Both present the composition of value-added data specified by source of economic activity (sectoral) and according to components their use. GDP

REGIONAL COMPARISON

sisi sektoral merupakan penjumlahan seluruh komponen nilai tambah bruto yang mampu diciptakan oleh sektor-sektor ekonomi atas berbagai aktivitas produksinya. Sedangkan dari sisi penggunaan menjelaskan tentang penggunaan dari nilai tambah tersebut.

3. Penyajian PDB menurut sektor dirinci menurut total nilai tambah dari seluruh sektor ekonomi yang mencakup sektor Pertanian; Pertambangan & Penggalian; Industri Pengolahan; Listrik, Gas & Air Bersih; Konstruksi; Perdagangan, Restoran & Hotel; Pengangkutan & Komunikasi; Lembaga Keuangan; dan Jasa-Jasa.
4. PDB menurut penggunaan dirinci menurut komponen pengeluaran konsumsi rumah tangga (termasuk lembaga nirlaba), pengeluaran konsumsi pemerintah, pembentukan modal tetap bruto, perubahan inventori, ekspor dan impor.
5. Sistem pencatatan Statistik Ekspor dan Impor adalah "*General Trade*" dengan wilayah pencatatan meliputi seluruh wilayah kepabeanan Indonesia. Sebelum tahun 2008, sistem pencatatan Statistik Impor adalah "*Special Trade*" dengan wilayah pencatatan meliputi seluruh wilayah kepabeanan Indonesia kecuali Kawasan Berikat yang dianggap/ diperlakukan sebagai luar

from the sectoral is the sum of all components of gross value added that is able to be created by economic sectors for various production activities. In terms of usage, it describes the usage of the value-added.

3. *specified according to the total of value added of all economic sectors including agriculture sector; Mining & Excavating's; Manufacturing Industry: Electricity, Gas & Water Supply; Construction; Trade, Restaurant & Hotel; Transportation & Communications; Financial Institutions, and Services.*
4. *GDP by usage specified according to the components of household consumption expenditure (including non-profit institutions), government consumption expenditure, Gross Fixed Capital Formation, changes in inventories, exports and imports.*
5. *The recording system of Export and Import statistics are "General Trade" with the recording coverage includes the entire customs territory of Indonesia. Prior to 2008, import statistics recording system was "Special Trade" with the recording area covers the whole of Indonesia customs except Bonded Zone*

negeri.

6. Pengesahan dokumen kepabeanan ekspor dan impor dilakukan oleh Bea dan Cukai berdasarkan Persetujuan Muat/Bongkar Barang.

that are considered / treated as overseas.

6. *Ratification of export and import customs documents is carried by Customs and Excise based on the Agreement of Load / Unloading of Goods.*

<https://manggarai.kab.bps.go.id>

Tabel
Table 13.1

Jumlah Penduduk dan Laju Pertumbuhan Penduduk Menurut Kabupaten/Kota di Provinsi Nusa Tenggara Timur, 2010, 2017, dan 2018

Number of Population and Growth Rate by Regency/Municipality of Nusa Tenggara Timur, 2010, 2017, and 2018

Kabupaten/Kota <i>Regency/City</i>	Jumlah Penduduk <i>Population</i>			Laju Pertumbuhan Penduduk per Tahun <i>Annual Population Growth Rate (%)</i>	
	2010	2017	2018	2009-2010	2015-2018
(1)	(2)	(3)	(4)	(5)	(6)
Kabupaten / Regency					
01. Sumba Barat	111 499	125 776	127 776	2,63	1,60
02. Sumba Timur	228 791	252 704	255 601	-2,05	1,24
03. Kupang	305 389	372 777	387 479	2,65	3,65
04. Timor Tengah Selatan	443 111	463 980	465 970	5,51	0,48
05. Timor Tengah Utara	230 792	249 711	251 993	7,42	0,98
06. Belu	189 123	213 596	216 783	-	1,59
07. Alor	190 919	202 890	204 380	4,95	0,74
08. Lembata	118 406	137 714	140 390	9,48	2,03
09. Flores Timur	233 578	251 611	253 818	-1,93	0,91
10. Sikka	301 579	317 292	318 920	7,91	0,57
11. Ende	261 713	272 084	272 988	9,87	0,40
12. Ngada	143 007	159 081	161 196	5,70	1,38
13. Manggarai	293 888	329 198	333 912	6,87	1,47
14. Rote Ndao	120 706	159 614	165 807	4,17	3,91
15. Manggarai Barat	222 913	263 207	269 029	5,34	2,25
16. Sumba Tengah	62 796	70 719	71 801	2,32	1,57
17. Sumba Barat Daya	286 403	331 894	338 427	7,51	1,98
18. Nagekeo	130 691	142 804	144 414	3,10	1,14
19. Manggarai Timur	253 911	280 118	283 313	3,72	1,30
20. Sabu Raijua	73 912	91 512	94 406	-23,54	3,17
21. Malaka	164 888	186 312	189 220	-	1,61
Kota / City					
71. Kota Kupang	338 177	412 708	423 800	12,91	2,73
Nusa Tenggara Timur	4 706 192	5 605 800	5 371 519	1,87	1,61

Sumber Data : Proyeksi Penduduk 2010-2035

Data Source : Population Projections 2010-2035

Tabel 13.2 Peringkat Indeks Pembangunan Manusia (IPM) di Provinsi Nusa Tenggara Timur, 2016-2018
Table Human Development Index (HDI) Ranking in Nusa Tenggara Timur Province, 2016-2018

Kabupaten/Kota <i>Regency/City</i>		2016	2017	2018
(1)		(2)	(3)	(4)
Kabupaten / Regency				
01.	Sumba Barat	61,85	62,30	62,91
02.	Sumba Timur	63,22	64,19	64,65
03.	Kupang	62,39	62,79	63,55
04.	Timor Tengah Selatan	60,37	61,08	61,58
05.	Timor Tengah Utara	61,54	62,03	62,65
06.	Belu	61,04	61,44	61,86
07.	Alor	58,99	59,61	60,14
08.	Lembata	62,81	63,09	63,96
09.	Flores Timur	61,90	62,89	63,55
10.	Sikka	62,42	63,08	63,89
11.	Ende	65,74	66,11	66,62
12.	Ngada	65,61	66,47	67,10
13.	Manggarai	61,67	62,24	63,32
14.	Rote Ndao	59,28	60,51	61,51
15.	Manggarai Barat	60,63	61,65	62,58
16.	Sumba Tengah	58,52	59,39	60,07
17.	Sumba Barat Daya	61,31	61,46	61,89
18.	Nagekeo	63,93	64,74	65,35
19.	Manggarai Timur	57,50	58,51	59,49
20.	Sabu Raijua	54,16	55,22	55,79
21.	Malaka	58,29	58,90	59,66
Kota / City				
71.	Kota Kupang	78,14	78,25	78,84
Nusa Tenggara Timur		63,13	63,73	64,39

Sumber Data : Diolah dari Hasil Sensus, Survey Dan Berbagai Sumber Lainnya
 Data Source : Based on Cencus, Surveys, and Other Sources

Tabel
Table 13.3

Indeks Kemahalan Konstruksi di Provinsi Nusa Tenggara Timur, 2016-2018
Construction Cost Index in Nusa Tenggara Timur Province, 2016-2018

Kabupaten/Kota <i>Regency/City</i>		2016	2017	2018
(1)		(2)	(3)	(4)
Kabupaten / Regency				
01.	Sumba Barat	98,55	103,73	106,96
02.	Sumba Timur	95,64	95,26	101,04
03.	Kupang	85,95	88,23	84,19
04.	Timor Tengah Selatan	95,68	91,49	93,74
05.	Timor Tengah Utara	89,31	83,34	79,78
06.	Belu	89,79	87,36	86,18
07.	Alor	108,35	103,92	121,73
08.	Lembata	95,90	94,44	100,97
09.	Flores Timur	99,33	106,84	105,26
10.	Sikka	92,51	89,50	97,79
11.	Ende	95,47	95,50	101,72
12.	Ngada	97,27	97,47	104,96
13.	Manggarai	97,92	94,79	113,33
14.	Rote Ndao	102,49	102,82	90,30
15.	Manggarai Barat	95,82	91,57	99,47
16.	Sumba Tengah	98,79	100,78	107,53
17.	Sumba Barat Daya	98,29	99,42	106,17
18.	Nagekeo	99,77	99,77	102,12
19.	Manggarai Timur	97,94	96,15	99,99
20.	Sabu Raijua	111,59	112,33	119,78
21.	Malaka	94,30	90,69	85,45
Kota / City				
71.	Kota Kupang	86,91	90,63	99,19
Nusa Tenggara Timur		63,13	9594	99,79

Sumber Data : Survei Sosial Ekonomi Nasional, 2018
Data Source : National Socio Economic Survey, 2018

Tabel
Table **13.4**

Produk Domestik Regional Bruto (PDRB) Atas Dasar Harga Berlaku (ADHB) Menurut Kabupaten/Kota (miliar rupiah), Provinsi Nusa Tenggara Timur, 2015-2018
Gross Regional Domestic Product at Current Market Prices (billion rupiahs), Nusa Tenggara Timur Province, 2015-2018

Kabupaten/Kota <i>Regency/City</i>	2015	2016	2017*	2018**
(1)	(2)	(3)	(4)	(5)
Kabupaten / Regency				
01. Sumba Barat				
02. Sumba Timur				
03. Kupang				
04. Timor Tengah Selatan				
05. Timor Tengah Utara				
06. Belu				
07. Alor				
08. Lembata				
09. Flores Timur				
10. Sikka				
11. Ende				
12. Ngada				
13. Manggarai				
14. Rote Ndao				
15. Manggarai Barat				
16. Sumba Tengah				
17. Sumba Barat Daya				
18. Nagekeo				
19. Manggarai Timur				
20. Sabu Raijua				
21. Malaka				
Kota / City				
71. Kota Kupang				

Catatan: *Angka Sementara ** Angka Sangat Sementara

Sumber Data : PDRB Nusa Tenggara Timur Menurut Kabupaten/Kota

Data Source : *Gross Regional Domestic Product of Nusa Tenggara Timur*

Produk Domestik Regional Bruto (PDRB) Atas Dasar Harga Konstan (ADHK) Menurut Kabupaten/Kota (miliar rupiah), Provinsi Nusa Tenggara Timur, 2015-2018

Tabel 13.5
Table

Gross Regional Domestic Product at Constant Market Prices (billion rupiahs), Nusa Tenggara Timur Province, 2015-2018

Kabupaten/Kota <i>Regency/City</i>	2015	2016	2017*	2018**
(1)	(2)	(3)	(4)	(5)
Kabupaten / Regency				
01.	Sumba Barat			
02.	Sumba Timur			
03.	Kupang			
04.	Timor Tengah Selatan			
05.	Timor Tengah Utara			
06.	Belu			
07.	Alor			
08.	Lembata			
09.	Flores Timur			
10.	Sikka			
11.	Ende			
12.	Ngada			
13.	Manggarai			
14.	Rote Ndao			
15.	Manggarai Barat			
16.	Sumba Tengah			
17.	Sumba Barat Daya			
18.	Nagekeo			
19.	Manggarai Timur			
20.	Sabu Raijua			
21.	Malaka			
Kota / City				
71.	Kota Kupang			

Catatan: *Angka Sementara ** Angka Sangat Sementara

Sumber Data : PDRB Nusa Tenggara Timur Menurut Kabupaten/Kota

Data Source : *Gross Regional Domestic Product of Nusa Tenggara Timur*

Tabel 13.6
Persentase Kontribusi Jumlah Produk Domestik Regional Bruto (PDRB) Seluruh Kabupaten/Kota di Provinsi Nusa Tenggara Timur, 2015-2018
Contribution Percentage of Regency/Municipality Gross Regional Domestic Product (GRDP) of Nusa Tenggara Timur Province, 2015-2018

Kabupaten/Kota <i>Regency/City</i>	2015	2016	2017*	2018**
(1)	(2)	(3)	(4)	(5)
Kabupaten / Regency				
01. Sumba Barat				
02. Sumba Timur				
03. Kupang				
04. Timor Tengah Selatan				
05. Timor Tengah Utara				
06. Belu				
07. Alor				
08. Lembata				
09. Flores Timur				
10. Sikka				
11. Ende				
12. Ngada				
13. Manggarai				
14. Rote Ndao				
15. Manggarai Barat				
16. Sumba Tengah				
17. Sumba Barat Daya				
18. Nagekeo				
19. Manggarai Timur				
20. Sabu Raijua				
21. Malaka				
Kota / City				
71. Kota Kupang				

Catatan: *Angka Sementara ** Angka Sangat Sementara

Sumber Data : PDRB Nusa Tenggara Timur Menurut Kabupaten/Kota

Data Source : Gross Regional Domestic Product of Nusa Tenggara Timur

Tabel 13.7 Laju Pertumbuhan Produk Domestik Regional Bruto (PDRB) Atas Dasar Harga Konstan (ADHK) 2010 Menurut Kabupaten/Kota di Provinsi Nusa Tenggara Timur (persen), 2015-2018
Table *Growth Rate of Gross Regional Domestic Product at 2010 Constant Market Prices by Regency/Municipality of Nusa Tenggara Timur Province (percent), 2015-2018*

Kabupaten/Kota <i>Regency/City</i>	2015	2016	2017*	2018**
(1)	(2)	(3)	(4)	(5)
Kabupaten / Regency				
01. Sumba Barat				
02. Sumba Timur				
03. Kupang				
04. Timor Tengah Selatan				
05. Timor Tengah Utara				
06. Belu				
07. Alor				
08. Lembata				
09. Flores Timur				
10. Sikka				
11. Ende				
12. Ngada				
13. Manggarai				
14. Rote Ndao				
15. Manggarai Barat				
16. Sumba Tengah				
17. Sumba Barat Daya				
18. Nagekeo				
19. Manggarai Timur				
20. Sabu Raijua				
21. Malaka				
Kota / City				
71. Kota Kupang				

Catatan: *Angka Sementara ** Angka Sangat Sementara

Sumber Data : PDRB Nusa Tenggara Timur Menurut Kabupaten/Kota

Data Source : Gross Regional Domestic Product of Nusa Tenggara Timur



Sensus
Penduduk
2020

DATA

MENCERDASKAN BANGSA

— *Enlighten The Nation* —

<https://manggarai.kab.bps.go.id>

**BADAN PUSAT STATISTIK
KABUPATEN MANGGARAI**

Jl. Bongenville Kel. Pau, Ruteng-Mangarai, NTT

Telp/Fax: (0385) 2420098

Homepage: <http://mangarai.kab.bps.go.id>

email: bps5313@bps.go.id



021516989

