

KABUPATEN FLORES TIMUR DALAM ANGKA

Flores Timur Regency in Figure
2019



<https://florestimurkab.bps.go.id>



**BADAN PUSAT STATISTIK
KABUPATEN FLORES TIMUR**
BPS-Statistic of Flores Timur Regency

KABUPATEN FLORES TIMUR
DALAM ANGKA
Flores Timur Regency in Figure
2019

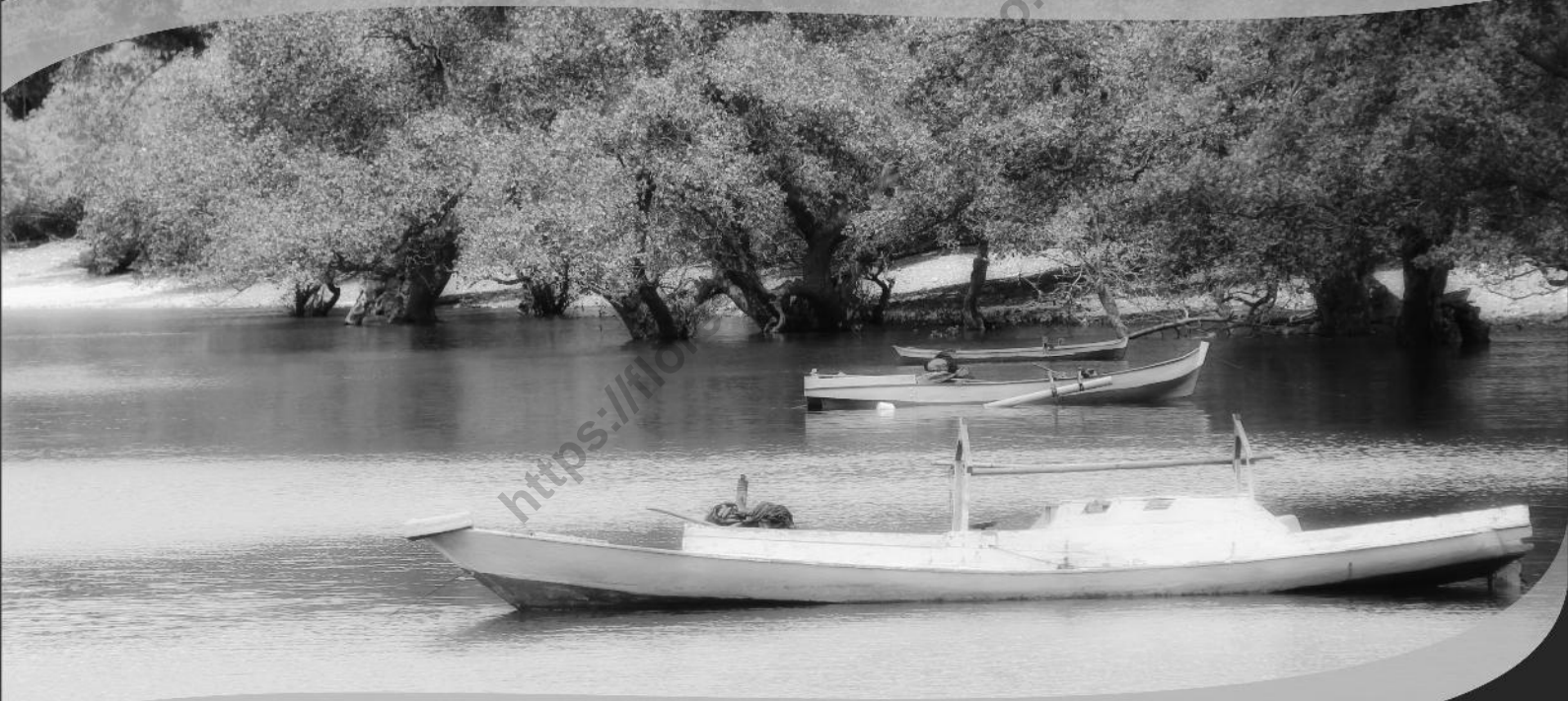

FLORES TIMUR DALAM ANGKA 2019
Flores Timur in Figures 2019

ISSN : 2540-8577

No. Publikasi / *Publication Number* : 53090.1901

Katalog / *Catalogue* : 1102001.5309

Ukuran Buku / *Book Size* : 21 x 15 cm

Jumlah Halaman / *Number Of Pages* : xxxviii + 356 halaman/pages

Naskah / *Manuscript* :

BPS Kabupaten Flores Timur

BPS – Statistics of Flores Timur Regency

Penyuting / *Editor* :

BPS Kabupaten Flores Timur

BPS – Statistics of Flores Timur Regency

Gambar dan Grafik / *Charts* :

BPS Kabupaten Flores Timur

BPS – Statistics of Flores Timur Regency

Gambar Kulit / *Cover Design* :

BPS Kabupaten Flores Timur

Statistics of Flores Timur Regency

Diterbitkan Oleh / *Published by* :

© BPS Kabupaten Flores Timur

© *Statistics of Flores Timur Regency*

Dicetak oleh / *Printed by* :

CV. CHRISEVEL

Dilarang mengumumkan, mendistribusikan, mengomunikasikan, dan/atau menggandakan sebagian atau seluruh isi buku ini untuk tujuan komersial tanpa izin tertulis dari Badan Pusat Statistik

Prohibited to announce, distribute, communicate, and/or copy part or all of this book for commercial purpose without permission from BPS-Statistics Indonesia

PETA KABUPATEN FLORES TIMUR

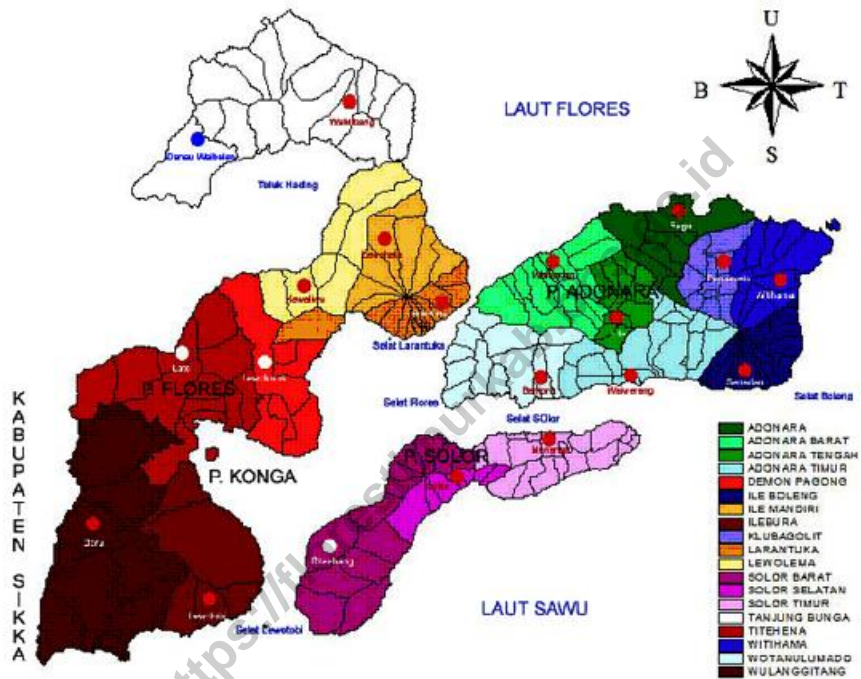

<https://florestimurkab.bps.go.id>

KEPALA BPS KABUPATEN FLORES TIMUR
CHIEF OF STATISTIC OF FLORES TIMUR REGENCY



Ir. Kornelis Lonek Ama

<https://florestimurkab.bps.go.id>



KATA PENGANTAR

FLORES TIMUR DALAM ANGKA 2019 merupakan publikasi tahunan yang diterbitkan oleh Badan Pusat Statistik Kabupaten Flores Timur. Publikasi ini merupakan lanjutan publikasi tahun sebelumnya yang memuat berbagai macam data dan informasi tentang keadaan geografis dan iklim, ciri-ciri sosial ekonomi penduduk, maupun keadaan sosial dan perekonomian Kabupaten Flores Timur secara menyeluruh.

Untuk menjaga kesinambungan data, maka bentuk dan jenis tabel yang disajikan sebagian besar tetap dipertahankan, begitu juga untuk sektor-sektor yang datanya belum tersedia tak dapat dihindari data yang disajikan keadaan tahun sebelumnya.

Kami menyadari bahwa dalam publikasi ini masih ada kekurangan data, untuk itu saran dan kritik dari semua pihak demi perbaikan publikasi ini sangat kami harapkan.

Akhirnya kepada semua pihak yang telah memberikan bantuan sampai terwujudnya publikasi ini kami sampaikan penghargaan dan ucapan terima kasih yang sebesar-besarnya dengan harapan semoga kerja sama yang serupa dapat lebih meningkat lagi dimasa yang akan datang.

Larantuka, Agustus 2019

**BADAN PUSAT STATISTIK
KABUPATEN FLORES TIMUR**
Kepala BPS Kabupaten Flores Timur,

Ir. Kornelis Lonek Ama
NIP. 19660501 199303 1 003



P R E F A C E

FLORES TIMUR IN FIGURES 2019 issued by Statistics of Flores Timur Regency is an annual publication containing a collection of statistical data. This is a continuation publication containing various kinds of data and information on geographical and climate condition, the social economic characteristic of the population and the general social economic condition of Flores Timur Regency.

To maintain the connected data most of the form and kinds of tables published are retained. For some sectors whose data are not available, the previous data are presented.

Realizing that data in this publication is not complete enough, suggestions and critics from all components are welcomed to improve this publication.

At last, for all components that have given their help to bring this publication into reality, we appreciate and express our deepest thanks. We hope this cooperation can be continued in the future time.

Larantuka, August 2019

STATISTICS OF FLORES TIMUR REGENCY
Chief of Statistic Of Flores Timur Regency,

Ir. Kornelis Lonek Ama
NIP. 19660501 199303 1 003

DAFTAR ISI

List of Contents

	Halaman / Page
Kata Pengantar / Preface	vii
Daftar Isi / List of Contents	ix
Daftar Tabel / List of Tables	xi
Penjelasan Umum / Explanatory Notes	xxxvi
1. Geografis dan Iklim / Geography and Climate	5
1.1 Geografis / Geography	5
1.2 Iklim / Climate	11
2. Wilayah Administrasi / Administrative Area	25
2.1 Wilayah Administrative / Administrative Area	25
2.2 PNS / Civil Servant	37
2.3 DPR / The Regional House of Representative	55
3. Penduduk / Population	69
3.1 Kependudukan / Population	69
3.2 Lahir Mati / Fertility and Mortality	73
3.3 Ketenagakerjaan / Employment	77
4. Sosial / Social	91
4.1. Pendidikan / Education	91
4.2. Kesehatan / Health	117
4.3. Kriminalitas / Crime	135
4.4 Agama / Religion	139
4.5 Sosial Lainnya / Others Social Affairs	143
4.6 Perumahan dan Lingkungan / Housing and Environment	157
5. Pertanian / Agriculture	169
5.1. Tanaman Pangan / Food Crops	169
5.2. Perkebunan / Estate Crops	191
5.3. Peternakan / Livestock	203
5.4 Perikanan / Fishery	207
5.5 Kehutanan / Forestry	223
6. Industri, Pertambangan, Energi, dan Kontruksi / Industry, Mining, Energy, and Construction	231
6.1 Industri / Industri	231

6.2 Energi / Energy	253
7. Perdagangan dan Koperasi / Trade and Cooperatives	263
8. Hotel dan Pariwisata / Hotel and Tourism	277
8.1 Hotel Losmen / Hotels and Lodgings	277
8.2 Restoran / Restaurant	281
9. Transportasi dan Komunikasi / Transportation and Communication	287
9.1 Angkutan Darat / Landways Transportation	287
9.2 Angkutan Udara / Air Transportation	291
9.3 Angkutan Laut / Sea Transportation	295
9.4 ASDP / River and Lake Transportation	301
9.5 Pos dan Telekomunikasi / Post and Telecommunication	303
10. Keuangan dan Harga / Finance and Price	313
10.1 Keuangan Daerah / Regional Finance	313
10.2 Perbankan / Banking	317
10.3 Pegadaian / Pawnship	321
10.4 Asuransi / Insurances	323
11. Pengeluaran Penduduk dan Konsumsi Makanan/ Population Expenditure and Food Consumption	329
12. Pendapatan Regional / Regional Income	339
13. Perbandingan antar Kabupaten/Kota / Regency or City Comparison	349

DAFTAR TABEL

List of tables

	Halaman / Page
1.1.1 Banyaknya Pulau di Kabupaten Flores Timur Menurut Status Penghunian, 2018 <i>Number of Islands in Flores Timur Regency by Inhabitation Status, 2018</i>	5
1.1.2 Luas Daerah Kabupaten Flores Timur Menurut Pulau dan Kecamatan, 2018 <i>Area of Flores Timur Regency by Island and District, 2018</i>	6
1.1.3 Ketinggian Kabupaten Flores Timur dari Permukaan Laut Dirinci per Kecamatan, 2018 <i>Height Above Mean Sea Level (AMSL) by Subdistrict in Flores Timur Regency, 2018</i>	7
1.1.4 Luas Wilayah Laut dan Panjang Garis Pantai di Kabupaten Flores Timur dan NTT, 2018 <i>Sea Area and Long Line Beach in Flores Timur Regency and NTT, 2018</i>	8
1.1.5 Nama, Tinggi, Luas Daerah Bahaya dan Tahun Terakhir Letusan Gunung Berapi di Kabupaten Flores Timur, 2017 <i>Name, Height, Dangerous Area and Year of Last Eruption of Vulcanos in Flores Timur Regency, 2017</i>	9
1.2.1 Rata-Rata Temperatur Udara Maksimum dan Minimum Di Kota Larantuka Menurut Bulan, 2017-2018 <i>Average Temperatur Maximum and Minimum in Larantuka City by Month, 2017-2018</i>	11
1.2.2 Rata-Rata Kelembaban Udara Relatif Maksimum dan Minimum Di Kota Larantuka Menurut Bulan, 2017-2018 <i>Average Relative Hummidty Maximum and Minimum in Larantuka City by Month, 2017-2018</i>	12
1.2.3 Rata-Rata Tekanan Udara Relatif Maksimum dan Minimum Di Kota Larantuka Menurut Bulan, 2017-2018 <i>Average Preassure Maximum and Minimum in Larantuka City by Month, 2017-2018</i>	13

1.2.4	Temperatur, Kelembaban, Arah, Kecepatan Angin Dan Tekanan di Kota Larantuka Menurut Bulan, 2018	14
	<i>Average Temperatur, Relative Hummidity, Wind Direction, Velocity and Preassure in Larantuka City by Month, 2018</i>	
1.2.5	Hari Hujan di Kabupaten Flores Timur Menurut Kecamatan dan Bulan, 2018	15
	<i>Rainday in Flores Timur Regency by District and Month, 2018</i>	
1.2.6	Rata-Rata Curah Hujan di Kabupaten Flores Timur Menurut Kecamatan dan Bulan, 2018	17
	<i>Average of Rainfall in Flores Timur Regency by District and Month, 2018</i>	
1.2.7	Persentase Penyinaran Matahari di Kabupaten Flores Timur Dirinci Menurut Bulan, 2016-2018	19
	<i>Percentage of Sunshine in Flores Timur Regency by Month, 2016-2018</i>	
2.1.1	Ibukota Kecamatan dan Banyaknya Desa/Kelurahan di Kabupaten Flores Timur, 2018	25
	<i>Capital of District and Number of Villages in Flores Timur Regency, 2018</i>	
2.1.2	Batas Wilayah Kecamatan di Kabupaten Flores Timur, 2018	26
	<i>Border Area of District in Flores Timur Regency, 2018</i>	
2.1.3	Banyaknya Desa/Kelurahan Menurut Tingkat Perkembangan Dirinci per Kecamatan, 2018	29
	<i>Number of Village by Developing Level and District, 2018</i>	
2.1.4	Persentase Desa/Kelurahan Menurut Tingkat Perkembangan Dirinci per Kecamatan, 2018	30
	<i>Percentage of Village by Developing Level and District, 2018</i>	
2.1.5	Jumlah Desa Tertinggal di Kabupaten Flores Timur Menurut Kecamatan dan Daerah, 2018	31
	<i>Number of Poverty Village Flores Timur Regency by District and Status, 2018</i>	

2.1.6	Banyaknya Desa dan Rukun Tetangga Menurut Kecamatan, 2018 <i>Number of village and Neighborhood Association by District, 2018</i>	32
2.1.7	Jumlah Akte yang Diterbitkan oleh Dinas Kependudukan dan Pencatatan Sipil Kabupaten Flores Timur Dirinci per Bulan, 2018 <i>Number of Certificate Published by Civil Institution of Flores Timur Regency by District, 2018</i>	33
2.1.8	Jumlah Sertifikat Hak Atas Tanah yang Diterbitkan oleh Badan Pertanahan Nasional Kabupaten Flores Timur Menurut Kecamatan, 2018 <i>Number of Land Certificate Published by National Land Affairs Board of Flores Timur Regency by District, 2018</i>	34
2.1.9	Peralihan Hak Atas Tanah di Kabupaten Flores Timur Menurut Kecamatan, 2018 <i>Transfer of Land Property in Flores Timur Regency by District, 2018</i>	35
2.1.10	Jumlah Keluarga di Kabupaten Flores Timur Menurut Tingkat Kesejahteraan dan Kecamatan, 2018 <i>Number of Household in Flores Timur Regency by Secure and Properous Family Level and District, 2018</i>	36
2.2.1	Banyaknya Pegawai Negeri Sipil Di Lingkungan Pemerintah Daerah Kabupaten Flores Timur Menurut Instansi dan Jenis Kelamin, 2018 <i>Number of Civil Servant in Local Government of Flores Timur Regency by Institution and Sex, 2018</i>	37
2.2.2	Banyaknya Pegawai Negeri Sipil Di Lingkungan Pemerintah Daerah Kabupaten Flores Timur Menurut Instansi dan Tingkat Pendidikan, 2018 <i>Number of Civil Servant in Local Government of Flores Timur Regency by Institution and Education, 2018</i>	40
2.2.3	Banyaknya Pegawai Negeri Sipil Di Instansi Vertikal Kabupaten Flores Timur Menurut Instansi dan Jenis Kelamin, 2018 <i>Number of Civil Servant in Vertical Institution of Flores Timur Regency by Institution and Sex, 2018</i>	49

2.2.4	Banyaknya Pegawai Negeri Sipil Di Lingkungan Pemerintah Daerah Kabupaten Flores Timur Menurut Golongan Kepangkatan dan Jenis Kelamin, 2018 <i>Number of Civil Servant in Local Government of Flores Timur Regency by Hierarchy and Sex, 2018</i>	50
2.2.5	Banyaknya Aparatur Sipil Negara Di Instansi Vertikal Kabupaten Flores Timur Menurut Golongan Kepangkatan dan Jenis Kelamin, 2018 <i>Number of Civil Servant in Vertical Institution of Flores Timur Regency by Hierarchy and Sex, 2018</i>	51
2.2.6	Banyaknya Aparatur Sipil Negara Di Lingkungan Pemerintah Daerah Kabupaten Flores Timur Menurut Pendidikan Tertinggi dan Jenis Kelamin, 2018 <i>Number of Civil Servant in Local Government of Flores Timur Regency by Educational Level and Sex, 2018</i>	52
2.2.7	Banyaknya Pegawai Negeri Sipil Di Instansi Vertikal Kabupaten Flores Timur Menurut Pendidikan Tertinggi dan Jenis Kelamin, 2018 <i>Number of Public Servant in Vertical Institution of Flores Timur Regency by Educational Level and Sex, 2018</i>	53
2.3.1	Hasil Pemungutan Suara Anggota DPRD II Flores Timur Melalui Pemilihan Umum Menurut Partai Dirinci per Kecamatan, 2018 <i>Total Vote of Flores Timur Regency Parliament in General Election by Party and Ward, 2018</i>	55
2.3.2	Komposisi Jumlah Anggota DPRD II Flores Timur Menurut Partai dan Kecamatan, 2014-2018 <i>Composition of Member of Regency Parliament of Flores Timur Regency by Party and District, 2014-2018</i>	59
2.3.3	Jumlah Anggota DPRD Kabupaten Flores Timur Menurut Partai Politik dan Jenis Kelamin, 2014-2018 <i>Number of Flores Timur Regency Parliament Members by Political Party and Sex, 2014-2018</i>	60
2.3.4	Jumlah Anggota DPRD Kabupaten Flores Timur Menurut Fraksi dan Jenis Kelamin, 2014-2018 <i>Number of Flores Timur Regency Parliament Members by Faction and Sex, 2014-2018</i>	61
2.3.5	Jumlah Anggota DPRD Kabupaten Flores Timur Menurut Komisi dan Jenis Kelamin, 2014-2018 <i>Number of Flores Timur Regency Parliament Members by Commission and Sex, 2014-2018</i>	62

3.1.1	Banyaknya Penduduk, Luas Daerah Dan Kepadatan Penduduk Menurut Kecamatan, 2018 <i>Number of Population, Area and Population Density by District, 2018</i>	69
3.1.2	Penduduk Kab. Flores Timur Menurut Kecamatan dan Jenis Kelamin, 2018 <i>Number of People of Flores Timur Regency by District and Sex, 2018</i>	70
3.1.3	Penduduk Kab. Flores Timur Menurut Kelompok Umur dan Jenis Kelamin, 2018 <i>Total of People of Flores Timur Regency by Age Group and Sex, 2018</i>	71
3.1.4	Persentase Penduduk Usia 10 Tahun Keatas Menurut Status Perkawinan dan Jenis Kelamin, 2018 <i>Percentage of Population in 10 Year of Age and Over by Status of Marital and Sex, 2018</i>	72
3.2.1	Persentase Wanita Pernah Kawin Usia 10 Tahun Keatas Menurut Umur Perkawinan Pertama, 2017-2018 <i>Percentage of Ever Married Women in 10 Year of Age and Over by First Marriage Age, 2017-2018</i>	73
3.2.2	Persentase Perempuan Berumur 15-49 tahun yang pernah melahirkan menurut karakteristik dan tempat melahirkan 2018 <i>Percentage of Women Aged 15-49 years who gave birth by characteristic and place of birth in 2018</i>	74
3.2.3	Persentase Perempuan berumur 15-49 tahun yang pernah melahirkan dua tahun terakhir menurut karakteristik dan berat badan bayi yang dilahirkan terakhir, 2018 <i>Percentage of women aged 15-49 years who had given birth last two years according to the characteristics and weight of babies born last, 2018</i>	75
3.2.4	Persentase Perempuan Berumur 15-49 Tahun yang Pernah Kawin menurut Karakteristik dan Status Penggunaan Alat/Cara KB, 2018 <i>Percentage of Married Women Aged 15-49 Years by Characteristics and Status of Use of Family Planning Tools, 2018</i>	76

3.3.1	Penduduk Berumur 15 Tahun Keatas Menurut Jenis Kegiatan Selama Seminggu Yang Lalu dan Jenis Kelamin, 2018	77
	<i>Population 15 Years and Older by Type of Activity During The Previous Week and Sex, 2018</i>	
3.3.2	Penduduk 15 Tahun Keatas Yang Bekerja Selama Seminggu Yang Lalu Menurut Status Pekerjaan Utama dan Jenis Kelamin, 2018	78
	<i>Population 15 Years and Older who Worked During The Previous Week by Employment Status and Sex, 2018</i>	
3.3.3	Penduduk 15 Tahun Keatas Yang Bekerja Selama Seminggu yang Lalu Menurut Kelompok Umur dan Jenis Kelamin, 2018	79
	<i>Population 15 Years and Older who Worked During The Previous Week by Age Group and Sex, 2018</i>	
3.3.4	Banyaknya Pencari Kerja, Lowongan dan Tenaga Kerja Yang Ditempatkan Menurut Tingkat Pendidikan dan Jenis Kelamin, 2018	80
	<i>Number of Worker-Seeker, Number of Available Job Opening, Number of Accepted Worker by Level Education and Sex, 2018</i>	
3.3.5	Banyaknya Pencari Kerja, Lowongan dan Tenaga Kerja Yang Ditempatkan Menurut Kelompok Umur dan Jenis Kelamin, 2018	81
	<i>Number of Worker-Seeker, Number of Available Job Opening, Number of Accepted Worker by Age Group and Sex, 2018</i>	
3.3.6	Banyaknya Pendaftaran, Penempatan dan Permintaan Tenaga Kerja Menurut Bulan dan Jenis Kelamin, 2018	82
	<i>Number of Registration, Location and Request Of Labour by Month and Sex, 2018</i>	
3.3.7	Tenaga Kerja Indonesia Dari Kabupaten Flores Timur Menurut Daerah Tujuan, 2018	83
	<i>Labour of Indonesia from Flores Timur Regency by Destination, 2018</i>	
3.3.8	Upah Minimum Regional Di Propinsi Nusa Tenggara Timur, 2014-2018	84
	<i>Minimum Regional Wage in Nusa Tenggara Timur Province, 2014-2018</i>	

4.1.1	Banyaknya Sekolah, Guru Dan Murid Menurut Tingkat Pendidikan, 2018 <i>Number of School, Teachers and Pupils by Education Level, 2018</i>	91
4.1.2	Banyaknya Sekolah, Guru Dan Murid Taman Kanak-Kanak Menurut Kecamatan, 2018 <i>Number of Kinder Garden, Teacher and Pupil Kinder Garden by District, 2018</i>	92
4.1.3	Banyaknya Sekolah, Guru Dan Murid Sekolah Dasar Negeri/Inpres dan Swasta Menurut Kecamatan, 2018 <i>Number of Primary School, Teacher and Student in Public and Private Primary School, 2018</i>	93
4.1.4	Banyaknya Sekolah, Guru Dan Murid Sekolah Dasar Luar Biasa (SDLB) Menurut Kecamatan, 2018 <i>Number of Primary School, Teacher and Pupil in Other Primary School by District, 2018</i>	94
4.1.5	Banyaknya Sekolah, Guru Dan Murid Madrasah Ibtidaiyah (MI) Menurut Kecamatan, 2018 <i>Number of Primary School, Teacher and Pupil in Madrasah Ibtidaiyah (MI) by District, 2018</i>	95
4.1.6	Banyaknya Sekolah, Guru Dan Murid SLTP Negeri dan Swasta Menurut Kecamatan, 2018 <i>Number of Junior High School, Teacher and Student in Public and Private Junior High School by District, 2018</i>	96
4.1.7	Banyaknya Sekolah, Guru Dan Murid Madrasah Tsanawiyah (MTs) Menurut Kecamatan, 2018 <i>Number of Primary School, Teacher and Student in Madrasah Tsanawiyah (MTs) by District, 2018</i>	97
4.1.8	Banyaknya Sekolah, Guru Dan Murid SMU Negeri dan Swasta Menurut Kecamatan, 2018 <i>Number of Senior High School, Teacher and Student in Senior High School by District, 2018</i>	98
4.1.9	Banyaknya Sekolah, Guru Dan Murid Madrasah Aliyah (MA) Menurut Kecamatan, 2018 <i>Number of Primary School, Teacher and Student in Madrasah Aliyah (MA) by District, 2018</i>	99
4.1.10	Banyaknya Sekolah, Guru Dan Murid SMK Negeri dan Swasta Menurut Kecamatan, 2018 <i>Number of Senior High School, Teacher and Student in Technical Senior High School by District, 2018</i>	100

4.1.11	Banyaknya Peserta dan Lulus Ujian Sekolah Dasar Negeri/Inpres/MI dan Swasta Menurut Kecamatan, 2018	101
	<i>Number of Student as the Examinee and Graduate in Public, Madrasah Ibtidaiyah and Private Primary School by District, 2018</i>	
4.1.12	Banyaknya Peserta dan Lulus Ujian Sekolah Dasar Luar Biasa (SDLB) Menurut Kecamatan, 2017	102
	<i>Number of Pupil as the Examinee and Graduate in Other Primary School (SDLB) by District, 2017</i>	
4.1.13	Banyaknya Peserta Ujian Dan Lulus Ujian Madrasah Ibtidaiyah (MI) Menurut Kecamatan, 2018	103
	<i>Number of Student as the Examinee and Graduate in Madrasah Ibtidaiyah by District, 2018</i>	
4.1.14	Banyaknya Peserta Ujian Dan Lulus Ujian SLTP Negeri dan Swasta Menurut Kecamatan, 2018	104
	<i>Number of Student as the Examinee and Graduate in Public Junior High School by District, 2018</i>	
4.1.15	Banyaknya Peserta Ujian Dan Lulus Ujian Madrasah Tsanawiyah (MTs) Menurut Kecamatan, 2018	105
	<i>Number of Student as the Examinee and Graduate in Madrasah Tsanawiyah by District, 2018</i>	
4.1.16	Banyaknya Peserta Ujian Dan Lulus Ujian SMU Negeri dan Swasta Menurut Kecamatan, 2016	106
	<i>Number of Student as the Examinee and Graduate in Public Senior High School by District, 2016</i>	
4.1.17	Banyaknya Peserta Ujian Dan Lulus Ujian Madrasah Aliyah (MA) Menurut Kecamatan, 2018	107
	<i>Number of Student as the Examinee and Graduate in Madrasah Aliyah (MA) by District, 2018</i>	
4.1.18	Banyaknya Peserta Ujian Dan Lulus Ujian SMK Negeri Menurut Kecamatan, 2018	108
	<i>Number of Student as the Examinee and Graduate in Public Technical Senior High School by District, 2018</i>	
4.1.19	Persentase Penduduk Berumur 5 Tahun Keatas Menurut Jenis Kelamin Dan Status Pendidikan, 2018	109
	<i>Percentage of Population 5 Years of Age and Over By Sex and Status of Education, 2018</i>	

4.1.20	Persentase Penduduk Berumur 10 Tahun Ke Atas Menurut Jenis Kelamin dan Ijasah yang Dimiliki, 20 Persentase Penduduk Berumur 7-24 Tahun Ke Atas Menurut Jenis Kelamin dan Status Pendidikan, 2018	110
	<i>Percentage of Population Aged 7-24 Years and Over by Sex and Education Status, 2018</i>	
4.1.21	Persentase Penduduk Berumur 10 Tahun Keatas Menurut Kemampuan Membaca Dan Menulis Per Jenis Kelamin, 2018	111
	<i>Percentage of Population 10 Years Old and Over By Literacy Per Sex, 2018</i>	
4.1.22	Persentase Penduduk Berumur 10 Tahun ke atas Menurut Status Partisipasi Sekolah Dirinci Per Jenis Kelamin, 2018	112
	<i>Percentage of Population 10 Years Old and Over by School Attendance Per Sex, 2018</i>	
4.1.23	Persentase Penduduk Berumur 7-24 Tahun Menurut Status Partisipasi Sekolah Dirinci Per Jenis Kelamin, 2018	113
	<i>Percentage of Children 7 – 24 Years Old by School Attendance Per Sex, 2018</i>	
4.1.24	Angka Partisipasi Sekolah (APS) Formal dan Non Formal Penduduk Berumur 7-18 tahun menurut Karakteristik dan Kelompok Umur, 2018	114
	<i>Formal & Non Formal School Enrollment Rate Population aged 7-18 years according to Characteristics and Age Groups, 2018</i>	
4.1.25	Angka Partisipasi Murni (APM) Formal dan Non Formal Penduduk menurut Karakteristik dan Jenjang Pendidikan, 2018	115
	<i>Pure Participation Rate Formal and Non Formal Population by Characteristics and Level of Education, 2018</i>	
4.1.26	Angka Partisipasi Kasar (APK) Formal dan Non Formal Penduduk menurut Karakteristik dan Jenjang Pendidikan, 2018	116
	<i>Crude Participation Rate (APK) Formal and Non Formal Population according to Characteristics and Level of Education, 2018</i>	
4.2.1	Banyaknya Rumah Sakit Pemerintah dan Swasta dan Kapasitas Tempat Tidur Menurut Kecamatan, 2018	117
	<i>Number of Public and Private Hospital and Bed Capacity by District, 2018</i>	

4.2.2	Banyaknya Fasilitas Pelayanan Kesehatan Menurut Jenisnya Per Kecamatan, 2018	118
	<i>Number of Health Service Facilities by Type Per District, 2018</i>	
4.2.3	Banyaknya Balai Pengobatan Menurut Status Dirinci Per Kecamatan, 2018	119
	<i>Number of Health Service House by Status per District, 2018</i>	
4.2.4	Banyaknya Tenaga Pelayanan Kesehatan Menurut Status Tenaga Kesehatan dan Kecamatan, 2018	120
	<i>Number of Health Personal Service by Health Personal Status and District, 2018</i>	
4.2.5	Jumlah Kelahiran Menurut Tenaga Penolong serta Banyaknya Kematian Ibu dan Anak Usia 1 – 4 Tahun Dirinci Per Kecamatan, 2018	122
	<i>Number of Birth by Birth Attendant and Maternal and Infant Age 1-4 Years Mortality Per District, 2018</i>	
4.2.6	10 Jenis Penyakit Terbanyak yang Diderita oleh Penduduk Dirinci per Kecamatan, 2018	123
	<i>Top Ten Disease Type Suffered by Resident by District, 2018</i>	
4.2.7	Jumlah Penderita Penyakit Menular yang Berobat Dirinci Menurut Kecamatan, 2018	128
	<i>Number of Infectious Disease Patients by District, 2018</i>	
4.2.8	Jumlah Penduduk yang Divaksin Menurut Kecamatan dan Jenis Vaksin, 2018	129
	<i>Number of Resident who Vaccined by District and Type of Vaccine, 2018</i>	
4.2.9	Jumlah Klinik Keluarga Berencana (KB) dan Peserta KB, Pasangan Usia Subur (PUS) dan Persentase CU terhadap PUS Menurut Kecamatan, 2018	131
	<i>Number of Family Planning Clinic, Participant of Family Planning and Couple in Reproduction Age by District, 2018</i>	
4.2.10	Jumlah Klinik Keluarga Berencana (KB) dan Akseptor Baru Dirinci Menurut Kecamatan, 2018	132
	<i>Number of Family Planning Clinic, Newly Participant of Family Planning by District, 2018</i>	
4.2.11	Banyaknya Akseptor Aktif Menurut Metode Kontrasepsi Yang Digunakan Dirinci per Kecamatan, 2018	133
	<i>Number of Active Acceptor by Contraceptive Method Used by District, 2018</i>	

4.3.1	Jumlah Perkara Terdakwa/Tertuduh dalam Perkara Pidana yang Diselesaikan Pengadilan Negeri Larantuka Dirinci per Bulan, 2018 <i>Number of Criminal Cases and Defendants Solved by Public Courthouse of Larantuka by Month, 2018</i>	135
4.3.2	Jumlah Perkara dan Terdakwa/Tertuduh dalam Perkara Pidana yang Diselesaikan Pengadilan Negeri Larantuka Dirinci Menurut Bulan, Kelompok Umur dan Jenis Kelamin, 2018 <i>Number of Defendants Solved by Public Courthouse of Larantuka by Month, Age Group and Sex, 2018</i>	136
4.3.3	Jumlah Terdakwa/Tertuduh dalam Perkara Pidana yang Diselesaikan Pengadilan Negeri Larantuka Menurut Sikap terhadap Keputusan Dirinci per Bulan, 2018 <i>Number of Defendants Solved by Public Courthouse of Larantuka by Attitude Toward Decision and Month, 2018</i>	137
4.3.4	Tambahan Nara Pidana Berdasarkan Keputusan Pengadilan Menurut Jenis Kejahatan/Pelanggaran dan Jenis Kelamin, 2018 <i>Number of Additional Convicts by Type of Crime, 2018</i>	138
4.4.1	Banyaknya Penduduk Menurut Golongan Agama Per Kecamatan, 2018 <i>Number of Religion Follower by District, 2018</i>	139
4.4.2	Jumlah Tempat Ibadah Menurut Golongan Agama Per Kecamatan, 2018 <i>Number of Catholic Church, Christian Church, Mosque, Temple and Vikoas by District, 2018</i>	140
4.4.3	Banyaknya Rohaniwan Menurut Golongan Agama Per Kecamatan, 2018 <i>Number of Leader by Religion Follower per District, 2018</i>	141
4.5.1	Bencana Alam Banjir yang Terjadi dan Jumlah Korban Akibat Bencana Alam Menurut Kecamatan dan Perkiraan Kerugian Yang Diderita, 2018 <i>Floods Natural Disaster That Happened And Number Of Sacrifice Of Effect Of Natural Disaster by District And Level Of Suffered Loss, 2018</i>	143

4.5.2	Bencana Alam Tanah Longsor yang Terjadi dan Jumlah Korban Akibat Bencana Alam Menurut Kecamatan dan Perkiraan Kerugian Yang Diderita, 2018 <i>Landslide Natural Disaster That Happened And Number Of Sacrifice Of Effect Of Natural Disaster by District And Level Of Suffered Loss, 2018</i>	144
4.5.3	Bencana Alam Kebakaran yang Terjadi dan Jumlah Korban Akibat Bencana Alam Menurut Kecamatan dan Perkiraan Kerugian Yang Diderita, 2018 <i>Fire Natural Disaster That Happened And Number Of Sacrifice Of Effect Of Natural Disaster by District And Level Of Suffered Loss, 2018</i>	145
4.5.4	Penyebaran Infrastruktur Kesejahteraan Sosial Di Setiap Kecamatan, 2016 <i>Infrastructure of Social Affair Distribution by District, 2016</i>	146
4.5.5	Banyaknya Fakir Miskin, Perumahan Tidak Layak, Jompo Terlantar, Anak Yatim Piatu, Penyandang cacat, Eks Penyakit Kronis, Wanita Rawan Sosial dan Masyarakat Terasing Menurut Kecamatan, 2018 <i>Number Of Poverty Family, Housing Improper, Old Fellow Unemployed, Orphan Unemployed, Disabled People, Ex Chronic Disease, Social Woman Gristle and Detached Society By District, 2018</i>	147
4.5.6	Yayasan yang Mengasuh Anak dengan Sistem Non Panti dan Jumlah Anak Asuh Dirinci per Kecamatan , 2016 <i>Number of Foundation who Take Care of Child by Sistem Non Orphanages/Foster Homes and Foster Child by District, 2016</i>	151
4.5.7	Banyaknya Panti Asuhan Pemerintah dan Swasta serta Jumlah Anak Asuh Dirinci per Kecamatan, 2016 <i>Number of Public and Private Orphanages and Orphan by District, 2016</i>	152
4.5.8	Jumlah Permohonan Sertifikat Tanah yang Terdaftar di Kabupaten Flores Timur Dirinci per Bulan, 2018 <i>Number of Land Certificate Applications by Month, 2018</i>	153
4.5.9	Jumlah Permohonan Hak Atas Tanah yang Terdaftar di Kabupaten Flores Timur Dirinci per Bulan, 2018 <i>Number of Land Property Applications by Month, 2018</i>	154

4.6.1	Persentase Rumah Tangga Menurut Status Penguasaan Tempat Tinggal, 2017-2018 <i>Percentage of Household by Tenure of Housing Unit, 2017-2018</i>	157
4.6.2	Persentase Rumah Tangga Menurut Karakteristik dan Luas Lantai per Kapita, 2018 <i>Percentage of Households by Characteristics and Area Floor per Capita, 2018</i>	158
4.6.3	Persentase Rumah Tangga Menurut Jenis Atap Terluas, 2017-2018 <i>Percentage Households by Type of Widely Roof, 2017-2018</i>	159
4.6.4	Persentase Rumah Tangga Menurut Jenis Lantai Terluas, 2017-2018 <i>Percentage Households by Type of Widely Floor, 2017-2018</i>	160
4.6.5	Persentase Rumah Tangga Menurut Jenis Dinding Terluas, 2017-2018 <i>Percentage Households by Type of Widely Wall, 2017-2018</i>	161
4.6.6	Persentase Rumah Tangga Menurut Sumber Penerangan, 2017-2018 <i>Percentage Households by Source of Lighting, 2017-2018</i>	162
4.6.7	Persentase Rumah Tangga Menurut Sumber Air Minum, 2017-2018 <i>Percentage Households by Source of Drinking Water, 2017-2018</i>	163
4.6.8	Persentase Rumah Tangga Menurut Fasilitas Tempat Akhir Buang Air Besar, 2017-2018 <i>Percentage of Households by Toilet Facility, 2017-2018</i>	164
5.1.1	Luas Tanah Sawah Dan Tanah Kering Menurut Kecamatan, 2018 <i>Wetland and Dryland Area by District, 2018</i>	169
5.1.2	Luas Tanah Sawah Menurut Jenis Pengairan dan Kecamatan, 2018 <i>Wet Land Area by Type of Irrigation and District, 2018</i>	170
5.1.3	Luas Lahan Bukan Sawah Menurut Penggunaan Dirinci per Kecamatan, 2018 <i>Dryland Area by Kind of Utilization and District, 2018</i>	172

5.1.4	Luas Panen, Rata-Rata Hasil Dan Produksi Padi Menurut Kecamatan, 2018 <i>Harvested Area, Yield Rate and Production of Paddy by District, 2018</i>	173
5.1.5	Luas Panen, Rata-Rata Hasil Dan Produksi Padi Sawah Menurut Kecamatan, 2018 <i>Harvested Area, Yield Rate and Production of Wetland Paddy by District, 2018</i>	174
5.1.6	Luas Panen, Rata-Rata Hasil Dan Produksi Padi Ladang Menurut Kecamatan, 2018 <i>Area Harvested, Yield Rate and Production of Dryland Paddy by District, 2018</i>	175
5.1.7	Luas Panen, Rata-Rata Hasil Dan Produksi Jagung Menurut Kecamatan, 2018 <i>Harvested Area, Yield Rate and Production of Maize by District, 2018</i>	176
5.1.8	Luas Panen, Rata-Rata Hasil Dan Produksi Ubi Kayu Menurut Kecamatan, 2018 <i>Harvested Area, Yield Rate and Production of Cassava by District, 2018</i>	177
5.1.9	Luas Panen, Rata-Rata Hasil Dan Produksi Ubi Jalar Menurut Kecamatan, 2018 <i>Harvested Area, Yield Rate and Production of Sweet Potatoes by District, 2018</i>	178
5.1.10	Luas Panen, Rata-Rata Hasil Dan Produksi Kacang Tanah Menurut Kecamatan, 2018 <i>Harvested Area, Yield Rate and Production of Peanuts by District, 2018</i>	179
5.1.11	Luas Panen, Rata-Rata Hasil Dan Produksi Kacang Hijau Menurut Kecamatan, 2018 <i>Harvested Area, Yield Rate and Production of Green Peas by District, 2018</i>	180
5.1.12	Luas Panen, Rata-Rata Hasil Dan Produksi Sorgum Menurut Kecamatan, 2018 <i>Harvested Area, Yield Rate and Production of Shorgom by District, 2018</i>	181
5.1.13	Perkembangan Luas Panen Tanaman Pangan di Kabupaten Flores Timur, 2013-2018 <i>Trend Harvested Area of Food Crops in Flores Timur Regency, 2013-2018</i>	182

5.1.14	Perkembangan Produksi Tanaman Pangan di Kabupaten Flores Timur, 2013-2018	183
	<i>Food Crops Production in Flores Timur Regency, 2013-2018</i>	
5.1.15	Produksi Sayur-Sayuran Menurut Kecamatan Dan Jenis Sayur-Sayuran, 2016	184
	<i>Production of Vegetable by District and Kind of Vegetable, 2016</i>	
5.1.16	Perkembangan Produksi Sayur-sayuran di Kabupaten Flores Timur, 2011-2016	187
	<i>Trend Vegetables Production in Flores Timur Regency, 2011-2016</i>	
5.1.17	Produksi Buah-Buahan Menurut Kecamatan Dan Jenis Buah-Buahan, 2016	188
	<i>Production of Fruits by District and Kind of Fruit, 2016</i>	
5.1.18	Perkembangan Produksi Buah-Buahan di Kabupaten Flores Timur, 2012-2016	190
	<i>Trend Fruits Production in Flores Timur Regency, 2012-2016</i>	
5.2.1	Luas Areal Dan Produksi Perkebunan Kelapa Menurut Kecamatan, 2018	191
	<i>Coconut Planting Area and Production of Estate by District, 2018</i>	
5.2.2	Luas Areal Dan Produksi Perkebunan Kopi Menurut Kecamatan, 2018	192
	<i>Coffee Planting Area and Production of Estate by District, 2018</i>	
5.2.3	Luas Areal Dan Produksi Perkebunan Cengkeh Menurut Kecamatan, 2018	193
	<i>Clove Planting Area and Production of Estate by District, 2018</i>	
5.2.4	Luas Areal Dan Produksi Perkebunan Kakao/Coklat Menurut Kecamatan, 2018	194
	<i>Cocoa Planting Area and Production of Estate by District, 2018</i>	
5.2.5	Luas Areal Dan Produksi Perkebunan Jambu Mete Menurut Kecamatan, 2018	195
	<i>Chasen Planting Area and Production of Estate by District, 2018</i>	
5.2.6	Luas Areal Dan Produksi Perkebunan Kemiri Menurut Kecamatan, 2018	196
	<i>Cande Planting Area and Production of Estate by District, 2018</i>	
5.2.7	Luas Areal Dan Produksi Perkebunan Pinang Menurut Kecamatan, 2018	197
	<i>Areca Planting Area and Production of Estate by District, 2018</i>	

5.2.8	Luas Areal Dan Produksi Perkebunan Kapuk Menurut Kecamatan, 2018	198
	<i>Kapok Planting Area and Production of Estate by District, 2018</i>	
5.2.9	Luas Areal Dan Produksi Perkebunan Pala Menurut Kecamatan, 2018	199
	<i>Nutmeg Planting Area and Production of Estate by District, 2018</i>	
5.2.10	Luas Areal Dan Produksi Perkebunan Lada Menurut Kecamatan, 2018	200
	<i>Papere Planting Area and Production of Estate by District, 2018</i>	
5.2.11	Luas Areal Dan Produksi Perkebunan Vanili Menurut Kecamatan, 2018	201
	<i>Vanilla Planting Area and Production of Estate by District, 2018</i>	
5.2.12	Luas Areal Dan Produksi Perkebunan Jarak Pagar Menurut Kecamatan, 2018	202
	<i>Castrol Oil Planting Area and Production of Estate by District, 2018</i>	
5.3.1	Populasi Ternak Besar Menurut Jenis Ternak di Setiap Kecamatan, 2018	203
	<i>Large Livestock Populations by Kind and District, 2018</i>	
5.3.2	Populasi Ternak Kecil Menurut Jenis Ternak di Setiap Kecamatan, 2018	204
	<i>Small Livestock Populations by Kind and District, 2018</i>	
5.3.3	Populasi Ternak Unggas Menurut Jenis Ternak Dirinci per Kecamatan, 2018	205
	<i>Poultry Populations by Kind and District, 2018</i>	
5.4.1	Jumlah Rumah Tangga Usaha Perikanan Laut Menurut Kategori Usaha dan Kecamatan, 2018	207
	<i>Number of Marine Fishing Household by Type and District, 2018</i>	
5.4.2	Jumlah Perahu/Kapal Penangkap Ikan Menurut Jenis dan Kecamatan, 2018	208
	<i>Number of Marine Fishing Boat by Type and District, 2018</i>	
5.4.3	Jumlah Alat Penangkap Ikan Menurut Jenis dan Kecamatan, 2018	209
	<i>Number of Marine Fishing Gearin by Type and District, 2018</i>	

5.4.4	Produksi Perikanan Dirinci Menurut Sub Sektor Perikanan dan Kecamatan, 2018 <i>Fishery Production by Fisheries Group and District, 2018</i>	211
5.4.5	Produksi Perikanan Laut Menurut Jenis Ikan dan Kecamatan, 2018 <i>Sea Fisheries Productions by Kind and District, 2018</i>	212
5.4.6	Produksi Perikanan Laut Non Ikan Menurut Jenis dan Kecamatan, 2018 <i>Non Fish Sea Fisheries Productions by Kind and District, 2018</i>	219
5.5.1	Produksi Hasil Hutan Non Kayu Dirinci Menurut Jenis dan Kecamatan, 2018 <i>Non Timber Forest Production by Kind and District, 2018</i>	223
5.5.2	Produksi Hasil Hutan Kayu Dirinci Menurut Jenis dan Kecamatan, 2018 <i>Production of Timber by Kind and District, 2018</i>	224
5.5.3	Luas Kawasan Hutan Di Kabupaten Flores Timur Dirinci Menurut Pulau dan Fungsinya, 2018 <i>Forest Area in Flores Timur Regency by Island and Function, 2018</i>	225
5.5.4	Luas Lahan Kritis Di Dalam Kawasan Hutan dan Di Luar Kawasan Hutan Menurut Kecamatan, 2018 <i>Critical Land Area Inside Forest Area and Outside Forest Area by District, 2018</i>	226
6.1.1	Banyaknya Perusahaan Sektor Industri Pengolahan Menurut Golongan Industri Dirinci per Kecamatan, 2018 <i>Number of Manufacturing/Establishment by Industrial Category and District, 2018</i>	231
6.1.2	Banyaknya Pekerja Perusahaan Industri Menurut Golongan Industri Dirinci per Kecamatan, 2018 <i>Number of Person Engaged in Manufacturing Sector by Industrial Category and District, 2018</i>	232
6.1.3	Banyaknya Perusahaan Sektor Industri Pengolahan Menurut Jenis Dirinci per Kecamatan, 2018 <i>Number of Manufacturing/Establishment by Type and District, 2018</i>	233
6.1.4	Banyaknya Tenaga Kerja Sektor Industri Pengolahan Menurut Sub Sektor dan Golongan Industri, 2018 <i>Number of Person Engaged in Manufacturing Sector by Sub Sector and Industry Category, 2018</i>	243

6.2.1	Banyaknya Pelanggan, Produksi, Daya Terjual Dan Terpasang Listrik PLN Menurut Ranting Dan Sub Ranting, 2017 <i>Number of Customers, Electricity Produced, Sell, Own Consumption and Losses PT PLN by Branch/Sub Branch, 2017</i>	253
6.2.2	Banyaknya Pelanggan, Produksi, Daya Terjual Dan Terpasang Listrik PLN Rayon Larantuka Dirinci per Bulan, 2018 <i>Number of Customers, Electricity Produced, Sell, Own Consumption and Losses PT PLN Branch Larantuka by Month, 2018</i>	254
6.2.3	Banyaknya Pelanggan, Produksi, Daya Terjual Dan Terpasang Listrik PLN Rayon Adonara Solor Dirinci per Bulan, 2018 <i>Number of Customers, Electricity Produced, Sell, Own Consumption and Losses PT PLN Sub Branch Adonara Solor by Month, 2018</i>	255
6.2.4	Banyaknya Pelanggan, Pemakaian Dan Nilai Pemakaian Air Minum Menurut Jenis Pelanggan, 2018 <i>Number of Customer, Consumption, Value of Water Consumption by Customer Category, 2018</i>	256
6.2.5	Volume dan Nilai Air Yang Disalurkan Dirinci per Bulan, 2018 <i>Volume and Value of Sold Water by Month, 2018</i>	257
6.2.6	Volume Produksi, Nilai Air Yang Disalurkan dan Susut Transmisi Dirinci per Bulan, 2018 <i>Volume of Produced, Value of Sold Water and Losses by Month, 2018</i>	258
7.1.1	Banyaknya Perusahaan/Usaha Sektor Perdagangan Menurut Kategori Dirinci per Kecamatan, 2016 <i>Number of Establishment by Trading Category and District, 2016</i>	263
7.1.2	Banyaknya Perusahaan Dirinci Berdasarkan Bentuk Badan Hukum, 2012-2016 <i>Number of Company by Legal Status, 2012-2016</i>	264
7.1.3	Banyaknya Perusahaan Menurut Sektor Kegiatan Usaha, 2011-2014 <i>Number of Company by Business Activity Sector, 2011-2014</i>	265
7.1.4	Perkembangan Volume Antar Pulau Keluar Menurut Jenis Komoditi, 2011-2015 <i>Trend Volume Out Among Island by Type of Commodity, 2010-2015</i>	266

7.1.5	Perkembangan Volume Antar Pulau Masuk Menurut Jenis Komoditi, 2011-2014 <i>Trend Volume In Among Island by Type of Commodity, 2011-2014</i>	267
7.1.6	Nilai Ekspor Non Migas Menurut Jenis Komoditi, 2011-2014 <i>Export Value of Non Oil and Gas by Type of Commodity, 2011-2014</i>	268
7.2.1	Jumlah Koperasi di Kabupaten Flores Timur Dirinci Menurut Kecamatan, 2018 <i>Number of Cooperations by District, 2018</i>	269
7.2.2	Jumlah Koperasi KUD, Karyawan, Anggota dan Calon Anggota Menurut Kecamatan, 2018 <i>Number of Vilage Unit Cooperations, Worker, Member and Candidate Member by District, 2018</i>	270
7.2.3	Jumlah Koperasi Lainnya, Karyawan, Anggota dan Calon Anggota Menurut Kecamatan, 2018 <i>Number of Others Cooperations, Worker, Member and Candidate Member by District, 2018</i>	271
8.1.1	Jumlah Hotel/Losmen, Kamar, Tempat Tidur Dan Tenaga Kerja Menurut Kelas Hotel, 2017 <i>Number of Hotel/Lodging, Room, Bed, and Worker by Classes, 2017</i>	277
8.1.2	Jumlah Hotel/Losmen, Kamar, Tempat Tidur dan Tamu Menurut Kecamatan, 2015 <i>Number of Hotel/Lodging, Room, Bed, and Number of Guest by District, 2015</i>	278
8.1.3	Jumlah Tamu, Malam Kamar dan Malam Tamu Dirinci Menurut Kelompok Kamar, 2015 <i>Number of Guest, Room Night and Guest Night, 2015</i>	279
8.2.1	Jumlah Rumah Makan, Meja Makan, Kursi dan Tenaga Kerja Menurut Kecamatan, 2018 <i>Number of Restaurant, Dining Tabel, Chair and Worker by District, 2018</i>	280

9.1.1	Panjang Jalan Kabupaten Flores Timur Menurut Jenis Permukaan dan Lokasi, 2018 <i>Length of Road in Flores Timur Regency by Surface Type and Location, 2018</i>	287
9.1.2	Panjang Jalan dan Lebar Ruas Jalan di Kabupaten Flores Timur, 2018 <i>Road Length and Road Width in Flores Timur Regency, 2018</i>	288
9.1.3	Panjang Jalan di Kabupaten Flores Timur Menurut Kondisi Jalan dan Lokasi, 2018 <i>Length of Road in Flores Timur Regency by Road Condition and Location, 2018</i>	289
9.2.1	Banyaknya Pesawat dan Penumpang yang Datang dan Berangkat Melalui Bandara Gewayantana Dirinci per Bulan, 2018 <i>Number of Aircraft and Passenger Arrival and Departure via Gewayantana Airport by Month, 2018</i>	291
9.2.2	Banyaknya Penumpang yang Datang, Berangkat dan Transit Melalui Bandara Gewayantana Dirinci per Bulan, 2018 <i>Number of Passenger Arrival, Departure and Transit via Gewayantana Airport by Month, 2018</i>	292
9.2.3	Volume Bongkar Muat Barang dan Bagasi Lewat Bandara Gewayantana Larantuka Dirinci per Bulan, 2018 <i>Loaded/Unloaded Cargo and Baggage via Gewayantana Airport by Month, 2018</i>	293
9.3.1	Arus Kunjungan dan Penumpang Kapal Laut Pada Pelabuhan Laut Larantuka Dirinci per Bulan, 2018 <i>Number of Ship Visit and Passengers Embarked and Disembarked in Larantuka Port by Month, 2018</i>	295
9.3.2	Arus Kunjungan dan Penumpang Kapal Laut Pada Pelabuhan Laut Terong/Waiwerang Dirinci per Bulan, 2018 <i>Number of Ship Visit and Passengers Embarked and Disembarked in Terong/Waiwerang Port by Month, 2018</i>	296

9.3.3	Arus Kunjungan dan Penumpang Kapal Laut Pada Pelabuhan Laut Menanga Dirinci per Bulan, 2018 <i>Number of Ship Visit and Passengers Embarked and Disembarked in Menanga Port by Month, 2018</i>	297
9.3.4	Volume Bongkar Muat Barang dan Hewan Pada Pelabuhan Laut Larantuka Dirinci per Bulan, 2018 <i>Cargo and Cattle Loaded/Unloaded in Larantuka Port by Month, 2018</i>	298
9.3.5	Volume Bongkar Muat Barang dan Hewan Pada Pelabuhan Laut Terong/Waiwerang Dirinci per Bulan, 2018 <i>Cargo and Cattle Loaded/Unloaded in Terong/Waiwerang Port by Month, 2018</i>	299
9.3.6	Volume Bongkar Muat Barang dan Hewan Pada Pelabuhan Laut Menanga Dirinci per Bulan, 2018 <i>Cargo and Cattle Loaded/Unloaded in Menanga Port by Month, 2018</i>	300
9.4.1	Arus Kunjungan dan Penumpang Kapal Laut Pada Pelabuhan Ferry Waibalun Dirinci per Bulan, 2018 <i>Number of Ferry's Pax Visit and Passengers Embarked and Disembarked in Waibalun Port by Month, 2018</i>	301
9.5.1	Banyaknya Kantor Pos Menurut Kecamatan, 2018 <i>Number Of Post Office by District, 2018</i>	303
9.5.2	Banyaknya Surat Yang Dikirim dan Diterima Menurut Jenis Surat, 2018 <i>Number of Sent and Accepted Letter by Type of Letter, 2018</i>	304
9.5.3	Jumlah Uang Yang Diweselkan Melalui Kantor Pos dan Giro Larantuka, 2018 <i>Total Money Posted by Treemonthly, 2018</i>	305
9.5.4	Jumlah Barang Yang Dipaketkan Melalui Kantor Pos dan Giro Larantuka, 2018 <i>Total Parcel Posted by Treemonthly, 2018</i>	306
9.5.5	Jumlah Pelanggan Telepon, Lalu Lintas Telepon dan Kata Telegrap Dirinci per Triwulan, 2018 <i>Number of Telephone Customer, Pulse and Telegraph Word by Treemontly , 2018</i>	307

10.1.1	Realisasi Pendapatan Daerah Otonom Tingkat II Flores Timur Menurut Jenis Tahun Anggaran 2018	313
	<i>Actual Second Stage Autonomous Regional Receipts of Flores Timur Fiscal Year 2018 by Kind of Receipts</i>	
10.1.2	Perkembangan Realisasi Penerimaan dan Pengeluaran APBD Kabupaten Flores Timur, Tahun Anggaran 1994-2018	315
	<i>Trend of Actual Second Stage Autonomous Regional Receipts and Expenditures of Flores Timur, 1994-2018</i>	
10.2.1	Jumlah Bank di Kabupaten Flores Timur Menurut Jenis Bank, 2018	317
	<i>Number of Bank Offices in Flores Timur Regency by Type of Bank, 2018</i>	
10.2.1	Jumlah Penabung dan Besarnya Tabungan Menurut Jenis Bank, 2018	318
	<i>Number of Accounts in Bank and Saving Deposits by Type of Bank, 2018</i>	
10.2.3	Posisi Kredit Perbankan Di Kabupaten Flores Timur Menurut Sektor Ekonomi, 2018	319
	<i>Outstansing of Bank Credits of Flores Timur Regency by Economic Sector, 2018</i>	
10.3.1	Banyaknya Barang Jaminan, Pelunasan Barang yang Dilelang Sisa Usaha Barang-Barang Gadaian Pegadaian Cabang Larantuka Dirinci per Bulan, 2018	321
	<i>Number Of Mortgage, Goods Redemption Which By Auction The Rest Of Effort Of Goods Pawnship Office Branch Larantuka by Month, 2018</i>	
10.4.1	Banyaknya Polis Individu dan Kolektif serta Uang Pertanggungan pada Asuransi Bumi Putera 1912 Dirinci per Kecamatan di Kabupaten Flores Timur, 2018	323
	<i>Number of Individual and Collective Insurance Policy and Sum Insured of Asuransi Bumi Putera 1912 by District in Flores Timur Regency, 2018</i>	

11.1	Rata-rata Pengeluaran (rupiah) Per Kapita Sebulan Menurut Kelompok Pengeluaran (rupiah), 2018 <i>Average Per Capita (rupiah) Per Capita Month by Group Expenditures, 2018</i>	329
11.2	Pengeluaran Rata-rata Per Kapita Sebulan menurut Kelompok Komoditas dan Kelompok Pengeluaran (rupiah), 2018 <i>Average Per Capita Monthly Expenditure according to Commodity and Expenditure Group (rupiah), 2018</i>	330
12.1	Produk Domestik Regional Bruto Kabupaten Flores Timur Menurut Lapangan Usaha Atas Dasar Harga Berlaku, 2017-2018 <i>Gross Regional Domestic Product of Flores Timur Regency by Industrial Origin at Current Market Prices, 2017-2018</i>	339
12.2	Produk Domestik Regional Bruto Kabupaten Flores Timur Menurut Lapangan Usaha Atas Dasar Harga Konstan 2000, 2017-2018 <i>Gross Regional Domestic Product of Flores Timur Regency by Industrial Origin at Constant 2000 Market Prices, 2017-2018</i>	340
12.3	Distribusi Produk Domestik Regional Bruto Kabupaten Flores Timur Menurut Lapangan Usaha Atas Dasar Harga Berlaku (Persentase), 2017-2018 <i>Distribution of GRDP of Flores Timur Regency by Industrial Origin at Current Market Prices (Percentage), 2017-2018</i>	341
12.4	Laju Pertumbuhan Produk Domestik Regional Bruto Kabupaten Flores Timur Atas Dasar Harga Berlaku Menurut Lapangan Usaha, 2017-2018 (Persen) <i>Growth rate of GDRP of Flores Timur Regency By Industrial Origin at Current Market Price, 2017-2018 (Percent)</i>	342
12.5	Laju Indeks Implisit Pdrb Kabupaten Flores Timur Menurut Lapangan Usaha Tahun 2017-2018 (Persen) <i>Implicit Rate Rate Pdrb East Flores by Industrial Origin 2017-2018 (Percent)</i>	343

13.1	Jumlah Penduduk Provinsi Nusa Tenggara Timur Menurut Kabupaten/Kota, 2018 <i>Number of Population of East Nusa Tenggara Province by Regency / City, 2018</i>	349
13.2	Ratio Jenis Kelamin Provinsi Nusa Tenggara Timur Menurut Kabupaten/Kota, 2010 dan 2018 <i>East Nusa Tenggara Province's Sex Ratio by Regency/City, 2010 and 2018</i>	350
13.3	Distribusi dan Kepadatan Penduduk Menurut Kabupaten/Kota di Provinsi Nusa Tenggara Timur, 2018 <i>Distribution and Population Density by Regency / City in East Nusa Tenggara Province, 2018</i>	351
13.4	Produk Domestik Regional Bruto (PDRB) Atas Dasar Harga Berlaku (ADHB) Menurut Kabupaten/Kota (Miliar Rupiah) Provinsi Nusa Tenggara Timur, 2015-2018 <i>Gross Regional Domestic Product (GDP) at Current Prices (ADHB) by Regency / City (Billion Rupiah) East Nusa Tenggara Province, 2015-2018</i>	352
13.5	Produk Domestik Regional Bruto (PDRB) Atas Dasar Harga Konstan (ADHK) Menurut Kabupaten/Kota (Miliar Rupiah) Provinsi Nusa Tenggara Timur, 2015-2018 <i>Gross Regional Domestic Product (PDRB) at Constant Price (ADHK) by Regency / City (Billion Rupiah) East Nusa Tenggara Province, 2015-2018</i>	353
13.6	Persentase Kontribusi Terhadap Jumlah Produk Domestik Regional Bruto (PDRB) Seluruh Kabupaten/Kota di Provinsi Nusa Tenggara Timur (persen), 2015-2018 (%) <i>Percentage of Contribution to Total Gross Regional Domestic Product (GRDP) of All Regencies / Cities in East Nusa Tenggara Province (percent), 2015-2018 (%)</i>	354

- 13.7 Laju Pertumbuhan Produk Domestik Regional Bruto Atas Dasar Harga Konstant (ADHK) 2010 Menurut Kabupaten/Kota di Provinsi Nusa Tenggara Timur (persen), 2015-2018** **355**
Growth Rate of Gross Regional Domestic Product at Constant Price Base (ADHK) 2010 by Regency / City in East Nusa Tenggara Province (percent), 2015-2018
- 13.8 Indeks Pembangunan Manusia (IPM) menurut Kabupaten/Kota di Nusa Tenggara Timur (Metode Baru) 2017-2018** **356**
Human Development Index by District / City in East Nusa Tenggara (New Method) 2017-2018

<https://florestimurkab.bps.go.id>

PENJELASAN UMUM

explanatory Notes

Tanda-tanda, satuan dan lain-lainnya yang digunakan dalam publikasi ini adalah sebagai berikut :

Symbols measurement unit and other acronyms which are used in this publication, are as follows :

1. TANDA-TANDA / SYMBOLS

Data belum tersedia / <i>Data not yet available</i>	: ...
Data tidak tersedia / <i>Data not available</i>	: -
Data dapat diabaikan / <i>Data negligible</i>	: 0
Tanda desimal / <i>Decimal point</i>	: ,
Angka sementara / <i>Preliminar figures</i>	: *)
Angka sangat sementara / <i>Very Preliminar figures</i>	: **)
Angka Diperbaiki / <i>Revised figures</i>	: r)
Angka perkiraan / <i>Estimated figures</i>	: e)
Rupiah / <i>Rupiahs</i>	: Rp.
Meter / <i>Meter</i>	: m
Meter persegi / <i>Meter per square</i>	: m ²
Meter kubik / <i>Meter cubic</i>	: m ³
Kilometer / <i>Kilometer</i>	: km
Kilometer persegi / <i>Kilometer per square</i>	: km ²
Hektar / <i>Hectare</i>	: ha
Kwintal / <i>Quintal</i>	: kw

2. SATUAN / UNITS

Barrel / <i>Barrel</i>	: 158,99 liter / liters	: 1/6,2898 m ³
Botol / <i>Bottle</i>	: 700 cc	
Kilometer / <i>Kilometer</i>	: 1.000 meter / meters	
Kwintal / <i>Quintal</i>	: 100 kg	
Ton / <i>Ton</i>	: 1.000 kg	
Liter (untuk beras) / <i>Litre (for rice)</i>	: 0,80 kg	
Sak (untuk semen) / <i>Sack (for cement)</i>	: 40 kg atau / or	50 kg

Satuan lain : buah, butir, helai/lembar, kaleng, batang, pulsa, ton kilometer (ton-km), jam, menit, persen (%)

Others units : unit, pack, number, pieces, tin, pulse, ton-kilometers (ton-km), hour, minute, percents (%)

3. SINGKATAN / GLOSSARY

APBD	: Anggaran Pendapatan dan Belanja Daerah	<i>The Budgeted Regional Revenues and Expenditures</i>
BKN	: Badan Kepegawaian Negara	<i>State Personnel Board</i>
BKIA	: Balai Kesehatan Ibu dan Anak	<i>Maternal and Child Health Centers</i>
BMG	: Badan Meteorologi dan Geofisika	<i>Meteorological and Geophysical Boards</i>
DAU	: Dana Alokasi Umum	<i>National Allocation Fund</i>
GBHN	: Garis-Garis Besar Haluan Negara	<i>National Development Guidelines</i>
IKKR	: Industri Kecil dan Kerajinan Rumahtangga	<i>Small scale and household industry</i>
IHPB	: Indeks Harga Perdagangan Besar	<i>Wholesale Price Index</i>
IHK	: Indeks Harga Konsumen	<i>Consumer Price Index</i>
KB	: Keluarga Berencana	<i>Family Planning</i>
KKB	: Klinik Keluarga Berencana	<i>Family Planning Clinic</i>
KLUI	: Klasifikasi Lapangan Usaha Indonesia	<i>Indonesia Standard Industrial Classification</i>
KUD	: Koperasi Unit Desa	<i>Village Cooperative</i>
KWh	: Kilowatt hour	<i>Kilowatt hour</i>
PAM	: Perusahaan Air Minum	<i>Municipal Water Corporation</i>
PDRB	: Produk Domestik Regional Bruto	<i>Gross Regional Domestic Product</i>
PLN	: Perusahaan Listrik Negara	<i>State Electricity Enterprise</i>
ASN	: Aparatur Sipil Negara	<i>Civil Servant</i>
Puskesmas	: Pusat Kesehatan Masyarakat	<i>Public Health Centres</i>
RPH	: Rumah Pemotongan Hewan	<i>Slaughter House</i>
SNSE	: Sistem Nacara Sosial Ekonomi	<i>Social Accounting Matrix- SAM</i>
Sakernas	: Survei Angkatan Kerja Nasional	<i>National Labor Force Survey</i>
SP	: Sensus Penduduk	<i>Population Census</i>
Supas	: Survei Penduduk Antar Sensus	<i>Inter Censal Population Survey</i>
Susenas	: Survei Sosial Ekonomi Nasional	<i>National Socio Economic Survey</i>
TBM	: Tanaman Bahan Pangan	<i>Food Crops</i>
TPAK	: Tingkat Partisipasi Angkatan Kerja	<i>Labor Force Participation Rate</i>
TPT	: Tingkat Pengangguran Terbuka	<i>Open Unemployment Rate</i>
WNI	: Warga Negara Indonesia	<i>Indonesian Citizen</i>
WNA	: Warga Negara Asing	<i>Foreign Citizen</i>
WTO	: World Trade Organization	<i>World Trade Organization</i>

<https://florestimurkab.bps.go.id>



**Rata-rata temperature
di Kabupaten Flores Timur, Tahun 2018**

Average Temperature in Flores Timur, 2018

32.38^oC

Presentase Penyinaran Matahari

Percentage of Sunshine

78.35%



Luas wilayah daratan

Land Area

1.812,85 Km²

<https://floresmurkab.bps.go.id>

<https://florestimurkab.bps.go.id>

PENJELASAN TEKNIS

1. Secara astronomis, Kabupaten Flores Timur terletak antara 08° 04' - 08° 40' Lintang Selatan (LS) dan 122° 38' - 123° 57' Bujur Timur (BT).
2. Berdasarkan posisi geografisnya, Kabupaten Flores Timur memiliki batas-batas: Utara – Laut Flores, Selatan – Laut Sawu, Barat – Kabupaten Sikka, Timur – Selat Boleng.
3. Kabupaten Flores Timur terdiri atas 19 kecamatan, yaitu Wulang Gitang, Titehena, Ile Bura, Tanjung Bunga, Lewolema, Larantuka, Ile Mandiri, Demon Pagong, Solor Barat, Solor Selatan, Solor Timur, Adonara Barat, Wotan Ulu Mado, Adonara Tengah, Adonara Timur, Ile Boleng, Witihama, Kelubagolit, dan Adonara.
4. Kabupaten Flores Timur memiliki luas daratan mencapai 1.812,58 km², tersebar di 17 pulau (3 pulau yang dihuni dan 14 pulau yang tidak dihuni).

TECHNICAL NOTES

1. *Astronomically, Flores Timur Regency is located between 08° 04' - 08° 40' South Latitude and 122° 38' - 123° 57' East Longitude.*
2. *In terms of geographic position, Flores Timur Regency has boundaries as follows: North – Flores Sea, South – Savu Sea, West – Sikka Regency, and East – Boleng Strait.*
3. *Flores Timur Regency has 19 districts: Wulang Gitang, Titehena, Ile Bura, Tanjung Bunga, Lewolema, Larantuka, Ile Mandiri, Demon Pagong, Solor Barat, Solor Selatan, Solor Timur, Adonara Barat, Wotan Ulu Mado, Adonara Tengah, Adonara Timur, Ile Boleng, Witihama, Kelubagolit, and Adonara.*
4. *Total land area of Flores Timur is 1.812,58 km², which spread over 17 islands, 3 inhabited islands (Flores Island, Adonara Island, and Solor Island) and 14 not-inhabited islands.*

ULASAN

Seperti halnya di tempat lain di Indonesia, di Kabupaten Flores Timur dan Propinsi Nusa Tenggara Timur hanya dikenal 2 musim yaitu musim kemarau dan musim hujan. Pada bulan Juni sampai dengan September arus angin berasal dari Australia dan tidak banyak mengandung uap air, sehingga mengakibatkan musim kemarau. Sebaliknya, pada bulan Desember sampai dengan Maret arus angin banyak mengandung uap air yang berasal dari Asia dan Samudera Pasifik, sehingga terjadi musim hujan.

Keadaan seperti ini berganti setiap setengah tahun setelah melewati masa peralihan pada bulan April-Mei dan Oktober-November. Walaupun demikian, mengingat Flores Timur dan umumnya NTT dekat dengan Australia, arus angin yang banyak mengandung uap air dari Asia dan Samudera Pasifik sampai di wilayah Flores Timur kandungan uap airnya sudah berkurang yang mengakibatkan hari hujan di Flores Timur lebih sedikit dibandingkan dengan wilayah yang lebih dekat dengan Asia. Hal ini menjadikan Flores Timur sebagai wilayah yang tergolong kering di mana hanya 5 bulan (Januari sampai dengan Maret, dan November-Desember) yang keadaannya relatif basah dan 7 bulan sisanya relatif kering.

DESCRIPTION

Same with another places in Indonesia, Flores Timur Regency and NTT Province has only two seasons, dry season and rainy season. On June to September the wind flows from Australia which contains little moisture, caused the dry season. On the contrary, on December to March the windflow contains a great deal of moisture which comes from Asia and Pacific Ocean, caused the rainy season.

This condition changes and turn for a half of year, with transitional period on April-May and October-November. Nevertheless, since Flores Timur and commonly NTT are not so far from Australia, the great deal of moisture of wind flow comes from Asia and Pasific Ocean, has cleareased after reaching Flores Timur area. And it makes Flores Timur has the dry area which is relatively wet in 5 months (January until March and November-December) and the rest of 7 months is dry.

Tabel : 1.1.1 **Banyaknya Pulau di Kabupaten Flores Timur Menurut Status Penghunian, 2018**
Table : 1.1.1 *Number of Islands in Flores Timur Regency by Inhabitation Status, 2018*

Pulau <i>Island</i>	Jumlah <i>Total</i>
(1)	(2)
Dihuni / <i>Inhabitted</i>	3
Tidak Dihuni / <i>Not Inhabitted</i>	14
Jumlah / Total	17

Keterangan : Pulau yang ada nama / *Number of Island with name* : pulau/island
Remarks : Pulau yang tidak ada nama / *Number of Island without name* : pulau/ island

Sumber / *Source* : Badan Pertanahan Nasional Kabupaten Flores Timur

Tabel : 1.1.2 **Luas Daerah Kabupaten Flores Timur Menurut Pulau dan Kecamatan, 2018**
Table : Area of Flores Timur Regency by Island and District, 2018

Pulau <i>Island</i>	Kecamatan <i>District</i>	Luas Daerah <i>Area</i> (Km²)	Persentase <i>Percentage</i>
(1)	(2)	(3)	(4)
	Wulang Gitang	225,85	12,46
	Titehena	154,84	8,54
	Ilebura	118,32	6,53
	Tanjung Bunga	257,57	14,21
	Lewolema	92,84	5,12
	Larantuka	48,91	2,70
	Ile Mandiri	72,76	4,01
	Demon Pagong	85,40	4,71
01. Flores		1 056,49	58,28
	Solor Barat	128,2	7,08
	Solor Selatan	31,58	1,74
	Solor Timur	66,56	3,68
02. Solor		226,34	12,5
	Adonara Barat	79,71	4,40
	Wotanulumado	86,31	4,76
	Adonara Tengah	42,73	2,36
	Adonara Timur	91,06	5,02
	Ile Boleng	49,30	2,72
	Witihama	79,43	4,38
	Kelubagolit	44,41	2,45
	Adonara	56,80	3,13
03. Adonara		529,75	29,22
	Flores Timur	1 812,58	100,00

Sumber / *Source* : Badan Pertanahan Nasional Kabupaten Flores Timur

Tabel : 1.1.3 **Ketinggian Kabupaten Flores Timur dari Permukaan Laut Dirinci per Kecamatan, 2018**
Table : Height Above Mean Sea Level (AMSL) by Subdistrict in Flores Timur Regency, 2018

Kecamatan <i>District</i>	Ketinggian dari Permukaan Laut (M)
(1)	(2)
01.Wulang Gitang	274
02.Titehena	63
03.Ilebura	18
04.Tanjung Bunga	44
05.Lewolema	212
06.Larantuka	21
07.Ile Mandiri	205
08.Demon Pagong	42
09.Solor Barat	15
10.Solor Selatan	28
11.Solor Timur	17
12.Adonara Barat	43
13.Wotanulumado	32
14.Adonara Tengah	605
15.Adonara Timur	21
16.Ile Boleng	75
17.Witihama	131
18.Kelubagolit	265
19.Adonara	15

Sumber / *Source* : Badan Pusat Statistik

Keterangan : Data ketinggian diukur dari kantor camat di masing-masing kecamatan

Caption: The height data is measured from the sub-district office in each sub-district

Tabel : 1.1.4 **Luas Wilayah Laut dan Panjang Garis Pantai di Kabupaten Flores Timur dan NTT, 2018**
Table : 1.1.4 **Sea Area and Long Line Beach in Flores Timur Regency and NTT, 2018**

Wilayah <i>Region</i>	Luas Wilayah Laut <i>Sea Area</i> (Km²)	Panjang Garis Pantai <i>Long Line Beach</i> (Km)
(1)	(2)	(3)
01. Kabupaten Flores Timur	2 056,64
02. NTT	1.999.526	5.700

Sumber / *Source* : Badan Pertanahan Nasional Kabupaten Flores Timur

<https://florestimurkab.bps.go.id>

Tabel : 1.1.5 **Nama, Tinggi, Luas Daerah Bahaya dan Tahun Terakhir Letusan Gunung Berapi di Kabupaten Flores Timur, 2017**
Name, Height, Dangerous Area and Year of Last Eruption of Vulcanos in Flores Timur Regency, 2017

Nama Gunung Berapi <i>Name of Vulcanos</i>	Tinggi Height (M)	Luas Daerah Bahaya Sementara <i>Preliminar Danger Area (Km²)</i>		Tahun Letusan Terakhir <i>Year of Last Eruption</i>
		Daerah Ber Bahaya <i>Dangerous Area</i>	Daerah Waspada <i>Cautious Area</i>	
(1)	(2)	(3)	(4)	(5)
01. Lewotobi Laki-laki	1 584	69,2	150,6	1971
02. Lewotobi Perempuan	1 703	68,0	136,1	1938
03. Leraboleng	1 117	32,7	45,7	1881
04. Ile Boleng	1 659	87,8	71,1	1986

Sumber / *Source* : Statistik Indonesia 2017
Source : Statistical Yearbook of Indonesia 2017

<https://florestimurkab.bps.go.id>

Tabel : 1.2.1 **Rata-Rata Temperatur Udara Maksimum dan Minimum Di Kota Larantuka Menurut Bulan, 2017-2018**
Table : 1.2.1 *Average Temperatur Maximum and Minimum in Larantuka City by Month, 2017-2018*

Bulan Month	Minimum Minimum (°C)		Maksimum Maksimum (°C)	
	2017	2018	2017	2018
(1)	(2)	(3)	(4)	(5)
Januari / January	24.9	25.0	31.2	30.5
Pebruari / February	24.5	24.4	31.1	31.4
Maret / March	24.4	24.2	31.5	31.9
April / April	24.2	24.2	32.0	33.0
Mei / May	24.7	24.8	33.0	33.8
Juni / June	24.1	24.2	31.7	33.0
Juli / July	23.3	22.8	32.0	32.3
Agustus / August	22.5	22.2	32.0	31.9
September / September	22.9	22.9	32.9	32.9
Oktober / October	25.2	24.4	34.1	33.7
Nopember / November	25.4	25.2	33.0	33.3
Desember / December	24.8	25.9	31.8	33.1

Sumber : Stasiun Meteorologi Klas II Larantuka /
Source : *Climatology Class II Larantuka Station*

Tabel : 1.2.2 **Rata-Rata Kelembaban Udara Relatif Maksimum dan Minimum Di Kota Larantuka Menurut Bulan, 2017-2018**
Table : 1.2.2 *Average Relative Humidity Maximum and Minimum in Larantuka City by Month, 2017-2018*

Bulan <i>Month</i>	Minimum <i>Minimum</i> (%)		Maksimum <i>Maksimum</i> (%)	
	2017	2018	2017	2018
(1)	(2)	(3)	(4)	(5)
Januari / <i>January</i>	76	79	92	94
Pebruari / <i>February</i>	65	74	91	89
Maret / <i>March</i>	73	71	93	92
April / <i>April</i>	69	62	89	84
Mei / <i>May</i>	61	54	82	73
Juni / <i>June</i>	65	54	89	74
Juli / <i>July</i>	59	56	88	83
Agustus / <i>August</i>	63	55	82	81
September / <i>September</i>	68	58	80	75
Oktober / <i>October</i>	62	56	81	74
Nopember / <i>November</i>	69	70	91	81
Desember / <i>December</i>	67	68	92	83

Sumber : Stasiun Meteorologi Klas II Larantuka /
Source : *Climatology Class II Larantuka Station*

Tabel : 1.2.3 **Rata-Rata Tekanan Udara Relatif Maksimum dan Minimum Di Kota Larantuka Menurut Bulan, 2017-2018**
Table : 1.2.3 *Average Pressure Maximum and Minimum in Larantuka City by Month, 2017-2018*

Bulan <i>Month</i>	Minimum <i>Minimum</i> (Milibar)		Maksimum <i>Maksimum</i> (Milibar)	
	2017	2018	2017	2018
(1)	(2)	(3)	(4)	(5)
Januari / <i>January</i>	1007.8	1006.4	1009.0	1007.6
Pebruari / <i>February</i>	1008.5	1008.7	1009.7	1009.9
Maret / <i>March</i>	1008.9	1008.2	1010.1	1009.4
April / <i>April</i>	1009.6	1009.3	1010.8	1010.5
Mei / <i>May</i>	1010.1	1010.2	1011.3	1011.4
Juni / <i>June</i>	1011.2	1011.5	1012.5	1012.7
Juli / <i>July</i>	1011.7	1011.4	1012.9	1012.5
Agustus / <i>August</i>	1011.7	1011.9	1012.9	1013.1
September / <i>September</i>	1011.6	1011.9	1012.8	1013.1
Oktober / <i>October</i>	1009.4	1011.2	1010.6	1012.4
Nopember / <i>November</i>	1007.0	1009.6	1008.4	1010.8
Desember / <i>December</i>	1007.6	1007.9	1008.8	1009.1

Sumber : Stasiun Meteorologi Klas II Larantuka /
Source *Climatology Class II Larantuka Station*

Temperatur, Kelembaban, Arah, Kecepatan Angin Dan Tekanan di Kota Larantuka Menurut Bulan, 2018

Tabel : 1.2.4
Table

Average Temperatur, Relative Hummidity, Wind Direction, Velocity and Preassure in Larantuka City by Month, 2018

Bulan <i>Month</i>	Temperatur <i>Temperatur</i> (°C)	Arah/ Kecepatan Angin <i>Wind Direction/ Velocity</i> (Knot)	Kelembaban an <i>Relative Humidity</i> (%)	Tekanan <i>Preassure (Mb)</i>
(1)	(2)	(3)	(4)	(5)
Januari/ <i>January</i>	27.6	Calm/4 knot	83	1007.0
Pebruari/ <i>February</i>	27.4	300/3 knot	83	1009.0
Maret/ <i>March</i>	27.6	Calm/2 knot	82	1008.0
April/ <i>April</i>	28.6	Calm/2 knot	75	1009.0
Mei/ <i>May</i>	29.0	180/3 knot	64	1010.0
Juni/ <i>June</i>	28.1	190/3 knot	65	1012.0
Juli/ <i>July</i>	27.1	180/3 knot	65	1011.0
Agustus/ <i>August</i>	26.7	200/3 knot	70	1012.0
September/ <i>September</i>	27.9	Calm/4 knot	69	1012.0
Oktober/ <i>October</i>	29.3	Calm/4 knot	67	1011.0
Nopember/ <i>November</i>	29.2	Calm/3 knot	76	1010.0
Desember/ <i>December</i>	29.2	Calm/3 knot	75	1008.0

Sumber : Stasiun Meteorologi Klas II Larantuka /
Source *Climatology Class II Larantuka Station*

Tabel : 1.2.5 Hari Hujan di Kabupaten Flores Timur Menurut Kecamatan dan Bulan, 2018
Table Rainday in Flores Timur Regency by District and Month, 2018

Kecamatan <i>District</i>	Jan <i>Jan</i>	Peb <i>Feb</i>	Mar <i>Mar</i>	Apr <i>Apr</i>	Mei <i>May</i>	Jun <i>Jun</i>	Jul <i>Jul</i>
(1)	(2)	(3)	(4)	(5)	(6)	(7)	(8)
01. Wulang Gitang	-	-	-	-	-	-	-
02. Titehena	-	-	-	-	-	-	-
03. Ilebura	-	-	-	-	-	-	-
04. Tanjung Bunga	-	-	-	-	-	-	-
05. Lewolema	-	-	-	-	-	-	-
06. Larantuka	-	-	-	-	-	-	-
07. Ile Mandiri	21	20	14	2	-	2	1
08. Demon Pagong	-	-	-	-	-	-	-
09. Solor Barat	-	-	-	-	-	-	-
10. Solor Selatan	-	-	-	-	-	-	-
11. Solor Timur	-	-	-	-	-	-	-
12. Adonara Barat	-	-	-	-	-	-	-
13. Wotanulumado	-	-	-	-	-	-	-
14. Adonara Tengah	-	-	-	-	-	-	-
15. Adonara Timur	-	-	-	-	-	-	-
16. Ile Boleng	-	-	-	-	-	-	-
17. Witihama	-	-	-	-	-	-	-
18. Kelubagolit	-	-	-	-	-	-	-
19. Adonara	-	-	-	-	-	-	-

Lanjutan Tabel / *Continued Table* 1.2.5

Kecamatan <i>District</i>	Agu <i>Aug</i>	Sep <i>Sep</i>	Okt <i>Oct</i>	Nop <i>Nov</i>	Des <i>Dec</i>	Jumlah <i>Total</i>
(1)	(9)	(10)	(11)	(12)	(13)	(14)
01. Wulang Gitang	-	-	-	-	-	-
02. Titehena	-	-	-	-	-	-
03. Ilebura	-	-	-	-	-	-
04. Tanjung Bunga	-	-	-	-	-	-
05. Lewolema	-	-	-	-	-	-
06. Larantuka	-	-	-	-	-	-
07. Ile Mandiri	2	-	-	10	13	85
08. Demon Pagong	-	-	-	-	-	-
09. Solor Barat	-	-	-	-	-	-
10. Solor Selatan	-	-	-	-	-	-
11. Solor Timur	-	-	-	-	-	-
12. Adonara Barat	-	-	-	-	-	-
13. Wotanulumado	-	-	-	-	-	-
14. Adonara Tengah	-	-	-	-	-	-
15. Adonara Timur	-	-	-	-	-	-
16. Ile Boleng	-	-	-	-	-	-
17. Witihama	-	-	-	-	-	-
18. Kelubagolit	-	-	-	-	-	-
19. Adonara	-	-	-	-	-	-

Keterangan : Alat Ukur hanya ada di Stasiun Meteorologi yang berada di Kecamatan Ile Mandiri

Sumber : Stasiun Meteorologi Klas II Larantuka /

Source : *Climatology Class II Larantuka Station*

Tabel : 1.2.6 Rata-Rata Curah Hujan di Kabupaten Flores Timur Menurut Kecamatan dan Bulan, 2018
Table Average of Rainfall in Flores Timur Regency by District and Month, 2018

	(Mm)						
Kecamatan <i>District</i>	Jan <i>Jan</i>	Peb <i>Feb</i>	Mar <i>Mar</i>	Apr <i>Apr</i>	Mei <i>May</i>	Jun <i>Jun</i>	Jul <i>Jul</i>
(1)	(2)	(3)	(4)	(5)	(6)	(7)	(8)
01. Wulang Gitang	-	-	-	-	-	-	-
02. Titehena	-	-	-	-	-	-	-
03. Ilebura	-	-	-	-	-	-	-
04. Tanjung Bunga	-	-	-	-	-	-	-
05. Lewolema	-	-	-	-	-	-	-
06. Larantuka	-	-	-	-	-	-	-
07. Ile Mandiri	15.5	8.4	7.2	0.3	-	20	1.0
08. Demon Pagong	-	-	-	-	-	-	-
09. Solor Barat	-	-	-	-	-	-	-
10. Solor Selatan	-	-	-	-	-	-	-
11. Solor Timur	-	-	-	-	-	-	-
12. Adonara Barat	-	-	-	-	-	-	-
13. Wotanulumado	-	-	-	-	-	-	-
14. Adonara Tengah	-	-	-	-	-	-	-
15. Adonara Timur	-	-	-	-	-	-	-
16. Ile Boleng	-	-	-	-	-	-	-
17. Witihama	-	-	-	-	-	-	-
18. Kelubagolit	-	-	-	-	-	-	-
19. Adonara	-	-	-	-	-	-	-

Lanjutan Tabel / *Continued Table* 1.2.6

Kecamatan <i>District</i>	Agu <i>Aug</i>	Sep <i>Sep</i>	Okt <i>Oct</i>	Nop <i>Nov</i>	Des <i>Dec</i>	Jumlah <i>Total</i>
(1)	(9)	(10)	(11)	(12)	(13)	(14)
01. Wulang Gitang	-	-	-	-	-	-
02. Titehena	-	-	-	-	-	-
03. Ilebura	-	-	-	-	-	-
04. Tanjung Bunga	-	-	-	-	-	-
05. Lewolema	-	-	-	-	-	-
06. Larantuka	-	-	-	-	-	-
07. Ile Mandiri	2.0	-	-	2.6	2.5	41.0
08. Demon Pagong	-	-	-	-	-	-
09. Solor Barat	-	-	-	-	-	-
10. Solor Selatan	-	-	-	-	-	-
11. Solor Timur	-	-	-	-	-	-
12. Adonara Barat	-	-	-	-	-	-
13. Wotanulumado	-	-	-	-	-	-
14. Adonara Tengah	-	-	-	-	-	-
15. Adonara Timur	-	-	-	-	-	-
16. Ile Boleng	-	-	-	-	-	-
17. Witihama	-	-	-	-	-	-
18. Kelubagolit	-	-	-	-	-	-
19. Adonara	-	-	-	-	-	-
	-	-	-	-	-	-

Keterangan : Alat Ukur hanya ada di Stasiun Meteorologi yang berada di Kecamatan Ile Mandiri

Sumber : Stasiun Meteorologi Klas II Larantuka /

Source *Climatology Class II Larantuka Station*

Tabel : 1.2.7 **Persentase Penyinaran Matahari di Kabupaten Flores Timur Dirinci Menurut Bulan, 2016-2018**
Table : Percentage of Sunshine in Flores Timur Regency by Month, 2016-2018

Buan Month	2016	2017	2018
(1)	(2)	(3)	(4)
Januari/ <i>January</i>	74.6	49.5	26.7
Pebruari/ <i>February</i>	66.9	60.6	62.3
Maret/ <i>March</i>	74.5	51.6	73.4
April/ <i>April</i>	90.7	85.5	91.7
Mei/ <i>May</i>	79.6	69	93.7
Juni/ <i>June</i>	77.3	56	91.0
Juli/ <i>July</i>	78.8	78.5	89.6
Agustus/ <i>August</i>	86.6	94.6	85.6
September/ <i>September</i>	86.1	95.6	97.0
Oktober/ <i>October</i>	80.3	92.4	96.0
Nopember/ <i>November</i>	85.8	55.6	69.4
Desember/ <i>December</i>	53.5	54.3	63.8
Rata-rata / Average	77.89	70.27	78.35

Sumber : Stasiun Meteorologi Klas II Larantuka /
Source : Climatology Class II Larantuka Station

<https://florestimurkab.bps.go.id>

Jumlah Pegawai Negeri Sipil Menurut Golongan Kepangkatan di Kabupaten Flores Timur, 2018

Number of Civil Servants by Hierarchy in Flores Timur Regency, 2018

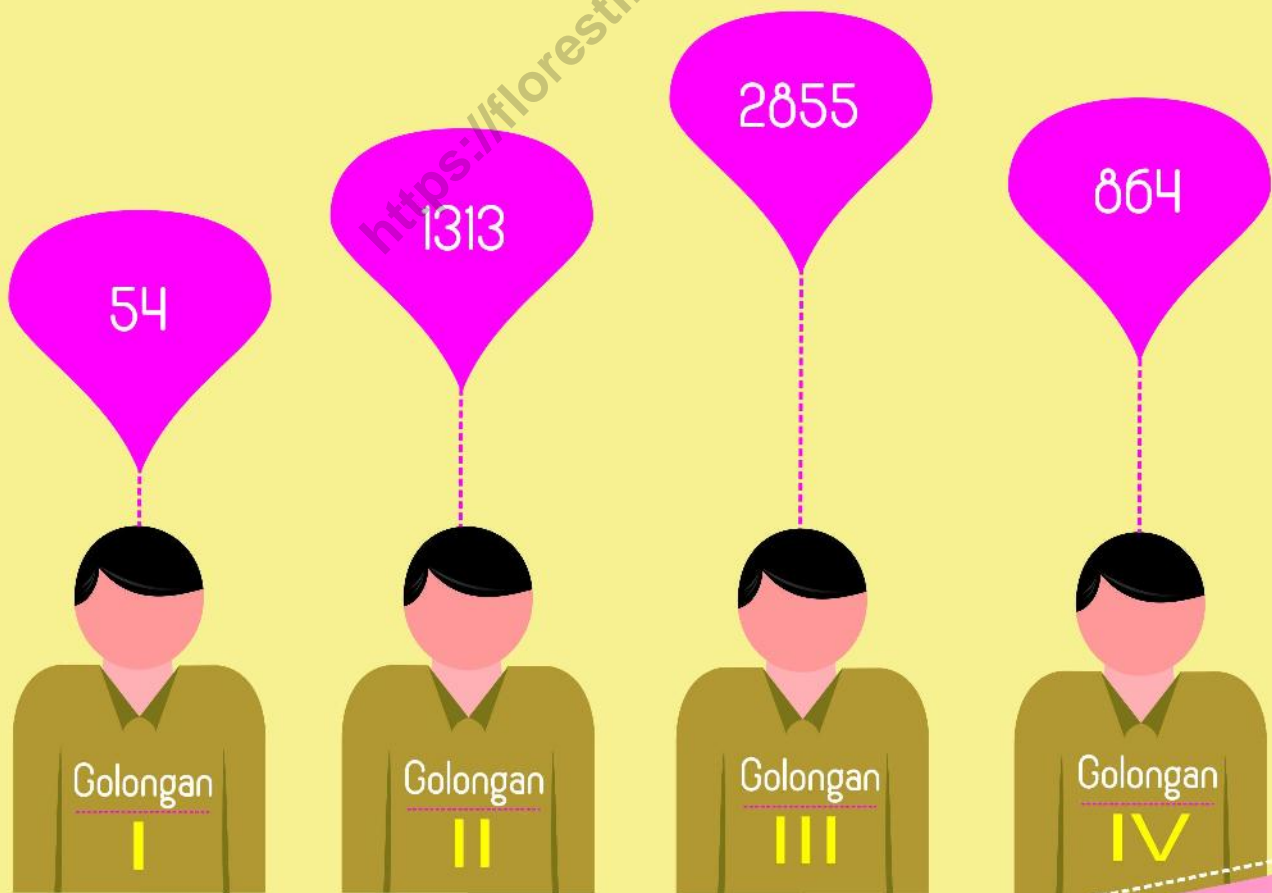

<https://florestimurkab.bps.go.id>

PENJELASAN TEKNIS

1. Pemerintah Daerah adalah Pimpinan Daerah dan Dewan Perwakilan Daerah (DPRD). Anggota DPRD dipilih melalui pemilihan umum (pemilu) dan dilantik dalam masa jabatan lima tahun. Pimpinan Daerah bertanggung jawab sebagai lembaga eksekutif dan DPRD bertanggung jawab sebagai lembaga legislatif.
2. Kabupaten Flores Timur dipimpin oleh seorang bupati dengan ibu kota kabupaten adalah Larantuka. Dalam melaksanakan tugasnya, selain didampingi oleh wakilnya, Bupati Flores Timur dibantu oleh Sekretaris Daerah yang membawahi beberapa asisten, Badan Perencanaan Daerah (BAPPEDA), dan inspektorat wilayah daerah; serta dibantu oleh berbagai instansi dinas/vertikal yang masing-masing mempunyai lingkup tugas yang berbeda-beda. Di setiap kecamatan dan desa/kelurahan, Bupati Flores Timur mendudukkan masing-masing seorang Camat dan Lurah/Kepala Desa dalam upaya untuk membantu kelancaran pelaksanaan pembangunan dan kemasyarakatan sampai ke bawah.

TECHNICAL NOTES

1. *Regional government consist of Head of Region and Parliament. Redional House of Representative members are elected through a general election and appointed for a five-years membership. Head of Region is responsible for executive and Parliament is responsible for legislative.*
2. *Flores Timur regency is lead by a regent with Larantuka as the capital city. In carrying out their duties, in addition, accompanied by his deputy, assisted by Regional Secretary in charge of several Assistant Municipaly, Regional Development Planning Agency, and the Regional Inspectorate; and also assisted by various agency offices that each vertical the scope of one of them have different tasks. In every District and subdistrict, a regent put each one District head and village chief in an effort to assist the smooth implementation of development and civil society to the bottom.*

ULASAN

1. Pada tahun 2018 Kabupaten Flores Timur terdiri dari 19 kecamatan, 229 desa dan 21 kelurahan. Jumlah desa/kelurahan terbanyak di Kecamatan Adonara Timur (19 desa 2 kelurahan) dan Kecamatan Ile Boleng (21 desa); sedangkan kecamatan dengan jumlah desa/kelurahan paling sedikit, yaitu 7 desa/kelurahan adalah Kecamatan Ile Bura, Kecamatan Lewolema, Kecamatan Demon Pagong, dan Kecamatan Solor Selatan.

2. Jumlah anggota DPRD Kabupaten Flores Timur hasil pemilihan umum tahun 2014 sebanyak 30 orang. Bila dilihat komposisinya, jumlah anggota DPRD Kabupaten Flores Timur dari 30 anggota yang dipilih, 5 anggota (16,67%) berasal dari Partai Golkar dan Partai Gerindra, 4 anggota (13,33%) dari Partai Nasional Demokrat dan PDI-P, 3 anggota (10%) dari PKB dan Partai Demokrat, dan sisanya dari partai lain.

DESCRIPTION

1. *In 2018, Flores Timur Regency was divided into 19 districts, 229 villages and 21 urban villages. District with the largest number of villages/urban villages is District Adonara Timur (19 villages 2 urban villages) and District Ile Boleng (21 villages); while the least number of villages was had by District Ile Bura, District Lewolema, District Demon Pagong, and District Solor Selatan (7 villages).*

2. *The result of 2014 general election registered that number of regional parliament members of Flores Timur was 30 persons, which came for different parties. The composition as follows 5 persons (16,67%) from Golkar Party and Gerindra Party; 4 persons (13,33%) from Nasional Demokrat Party and PDI-P, 3 persons (10%) from PKB and Demokrat Party; then the rest of the member came from another parties.*

Tabel : 2.1.1.1 **Ibukota Kecamatan dan Banyaknya Desa/Kelurahan di Kabupaten Flores Timur, 2018**
Table : *Capital of District and Number of Villages in Flores Timur Regency, 2018*

Kecamatan <i>District</i>	Ibukota <i>Capital</i>	Banyaknya Desa <i>Number of Village</i>	Banyaknya Kelurahan <i>Number of Village</i>
(1)	(2)	(3)	(4)
01. Wulang Gitang	Boru	11	-
02. Titehena	Lato	14	-
03. Ilebura	Lewotobi	7	-
04. Tanjung Bunga	Waiklibang	16	-
05. Lewolema	Kawaliwu	7	-
06. Larantuka	Larantuka	2	18
07. Ile Mandiri	Lewohala	8	-
08. Demon Pagong	Lewokluok	7	-
09. Solor Barat	Ritaebang	14	1
10. Solor Selatan	Kalike	7	-
11. Solor Timur	Menanga	17	-
12. Adonara Barat	Waiwadan	18	-
13. Wotanulumado	Baniona	12	-
14. Adonara Tengah	Lewobebe	13	-
15. Adonara Timur	Waiwerang	19	2
16. Ile Boleng	Senadan	21	-
17. Witihamas	Witihamas	16	-
18. Kelubagolit	Pepakkelu	12	-
19. Adonara	Sagu	8	-
Jumlah / Total		229	21

Sumber : BPS Kabupaten Flores Timur
Source : BPS-Statistics of Flores Timur Regency

Batas Wilayah Kecamatan di Kabupaten Flores Timur, 2018**Tabel** : 2.1.2 *Border Area of District in Flores Timur Regency, 2018*
Table

Kecamatan <i>District</i>	Batas Wilayah <i>Border Area</i>	
(1)	(2)	
01. Wulang Gitang	Utara	: Kec. Titehena
	Selatan	: Laut Sawu
	Timur	: Kec. Ilebura, Selat Flores
	Barat	: Kab. Sikka
02. Titehena	Utara	: Laut Flores
	Selatan	: Selat Flores, Kec. Wulang Gitang
	Timur	: Kec. Demon Pagong
	Barat	: Kab. Sikka
03. Ilebura	Utara	: Kec. Wulang Gitang
	Selatan	: Laut Sawu
	Timur	: Selat Lewoltobi
	Barat	: Kec. Wulang Gitang
04. Tanjung Bunga	Utara	: Laut Flores
	Selatan	: Kec. Ile mandiri
	Timur	: Laut Flores
	Barat	: Laut Flores, Teluk Hading
05. Lewolema	Utara	: Teluk Hading
	Selatan	: Kec. Larantuka, Kec. Ile Mandiri
	Timur	: Kec. Ile mandiri
	Barat	: Kec. Demon Pagong
06. Larantuka	Utara	: Kec. Ile Mandiri, Kec. Lewolema
	Selatan	: Selat Flores
	Timur	: Kec. Ile Mandiri, Laut Flores
	Barat	: Kec. Demon Pagong

Lanjutan Tabel / *Continued Table* 2.1.2

Kecamatan <i>District</i>	Batas Wilayah <i>Border Area</i>	
(1)	(2)	
07. Ile Mandiri	Utara	: Kec. Tanjung Bunga, Kec. Lewolema
	Selatan	: Kec. Larantuka
	Timur	: Laut Flores
	Barat	: Kec. Lewolema
08. Demon Pagong	Utara	: Teluk Hading
	Selatan	: Selat Flores
	Timur	: Kec. Larantuka, Kec. Lewolema
	Barat	: Kec. Titehena
09. Solor Barat	Utara	: Selat Flores
	Selatan	: Laut Sawu
	Timur	: Kec. Solor Timur
	Barat	: Selat Lewotobi
10. Solor Selatan	Utara	: Kec. Solor Barat, Kec. Solor Timur
	Selatan	: Laut Sawu
	Timur	: Kec. Solor Timur
	Barat	: Kec. Solor Barat
11. Solor Timur	Utara	: Selat Solor
	Selatan	: Laut Sawu
	Timur	: Selat Lamakera
	Barat	: Kec. Solor Barat
12. Adonara Barat	Utara	: Laut Flores
	Selatan	: Kec. Wotanulumado, Kec. Adonara Tengah
	Timur	: Kec. Adonara Tengah, Kec. Adonara
	Barat	: Laut Flores, Kec. Wotanulumado

Lanjutan Tabel / *Continued Table* 2.1.2

Kecamatan <i>District</i>	Batas Wilayah <i>Border Area</i>	
(1)	(2)	
13. Wotanulumado	Utara	: Kec. Adonara Barat, Selat Larantuka
	Selatan	: Selat Solor
	Timur	: Kec. Adonara Timur
	Barat	: Selat Larantuka, Selat Flores
14. Adonara Tengah	Utara	: Kec. Adonara Barat, Kec. Adonara
	Selatan	: Kec. Adonara Timur
	Timur	: Kec. Adonara, Kec. Adonara Timur, Kec. Klubagolit
	Barat	: Kec. Adonara Barat
15. Adonara Timur	Utara	: Kec. Klubagolit, Kec. Adonara Tengah
	Selatan	: Selat Solor
	Timur	: Kec. Ile Boleng, Kec. Klubagolit
	Barat	: Kec. Wotanulumado, Kec. Adonara Tengah
16. Ile Boleng	Utara	: Kec. Witihama
	Selatan	: Laut Sawu
	Timur	: Selat Boleng
	Barat	: Kec. Adonara Timur
17. Witihama	Utara	: Laut Flores
	Selatan	: Kec. Ile Boleng
	Timur	: Selat Boleng
	Barat	: Kec. Klubagolit
18. Kelubagolit	Utara	: Laut Flores, Kec. Adonara
	Selatan	: Kec. Adonara Timur
	Timur	: Kec. Witihama
	Barat	: Kec. Adonara Timur, Kec. Adonara Tengah,
19. Adonara	Utara	: Kec. Adonara
	Selatan	: Laut Flores
	Timur	: Kec. Klubagolit
	Barat	: Kec. Adonara Barat, Kec. Adonara Tengah

Sumber : BPS Kabupaten Flores Timur

Source : *BPS-Statistics of Flores Timur Regency*

Tabel : 2.1.3 **Banyaknya Desa/Kelurahan Menurut Tingkat Perkembangan Dirinci per Kecamatan, 2018**
Table : *Number of Village by Developing Level and District, 2018*

Kecamatan <i>District</i>	Swa daya	Swa Karya <i>Self Developing</i>	Swa Sembada <i>Self Supporting</i>	Jumlah <i>Total</i>
(1)	(2)	(3)	(4)	(6)
01. Wulang Gitang	6	1	-	7
02. Titehena	12	-	1	13
03. Ilebura	4	-	-	4
04. Tanjung Bunga	7	-	-	7
05. Lewolema	5	-	-	5
06. Larantuka	12	4	1	17
07. Ile Mandiri	8	-	-	8
08. Demon Pagong	6	1	-	7
09. Solor Barat	15	-	-	15
10. Solor Selatan	7	-	-	7
11. Solor Timur	7	-	-	7
12. Adonara Barat	7	-	-	7
13. Wotanulumado	8	-	-	8
14. Adonara Tengah	3	-	-	3
15. Adonara Timur	11	-	-	11
16. Ile Boleng	9	-	-	9
17. Witihama	5	-	-	5
18. Kelubagolit	8	-	-	8
19. Adonara	5	-	-	5
Jumlah / Total	145	6	2	153

Sumber : Dinas Pemberdayaan Masyarakat dan Desa Kabupaten Flores Timur
 Source : *Department of Community Empowerment and Village of Flores Timur Regency*

Tabel : 2.1.4 **Persentase Desa/Kelurahan Menurut Tingkat Perkembangan Dirinci per Kecamatan, 2018**
Table Percentage of Village by Developing Level and District, 2018

Kecamatan <i>District</i>	Swa daya	Swa Karya <i>Self Developing</i>	Swa Sembada <i>Self Supporting</i>
(1)	(2)	(3)	(4)
01. Wulang Gitang	4.58	16.67	0
02. Titehena	8.50	0.00	50
03. Ilebura	2.61	0.00	0
04. Tanjung Bunga	4.58	0.00	0
05. Lewolema	3.27	0.00	0
06. Larantuka	11.11	66.67	50
07. Ile Mandiri	5.23	0.00	0
08. Demon Pagong	4.58	16.67	0
09. Solor Barat	9.80	0.00	0
10. Solor Selatan	4.58	0.00	0
11. Solor Timur	4.58	0.00	0
12. Adonara Barat	4.58	0.00	0
13. Wotanulumado	5.23	0.00	0
14. Adonara Tengah	1.96	0.00	0
15. Adonara Timur	7.19	0.00	0
16. Ile Boleng	5.88	0.00	0
17. Witiama	3.27	0.00	0
18. Kelubagolit	5.23	0.00	0
19. Adonara	3.27	0.00	0
Jumlah / Total	100	100	100

Sumber : Dinas Pemberdayaan Masyarakat dan Desa Kabupaten Flores Timur
Source : Department of Community Empowerment and Village of Flores Timur Regency

Tabel : 2.1.5 **Jumlah Desa Tertinggal di Kabupaten Flores Timur Menurut Kecamatan dan Daerah, 2018**
Table : *Number of Poverty Village Flores Timur Regency by District and Status, 2018*

Kecamatan <i>District</i>	Swa daya	Swa Karya <i>Self Developing</i>	Swa Sembada <i>Self Supporting</i>
(1)	(2)	(3)	(4)
01. Wulang Gitang	4	7	11
02. Titehena	1	13	14
03. Ilebura	1	6	7
04. Tanjung Bunga	-	16	16
05. Lewolema	1	6	7
06. Larantuka	1	1	2
07. Ile Mandiri	-	8	8
08. Demon Pagong	-	7	7
09. Solor Barat	1	13	14
10. Solor Selatan	1	6	7
11. Solor Timur	4	13	17
12. Adonara Barat	1	17	18
13. Wotanulumado	1	11	12
14. Adonara Tengah	-	13	13
15. Adonara Timur	3	16	19
16. Ile Boleng	5	16	21
17. Witihama	1	15	16
18. Kelubagolit	-	12	12
19. Adonara	-	8	8
Jumlah / Total	25	204	229

Sumber : Dinas Pemberdayaan Masyarakat dan Desa Kabupaten Flores Timur
 Source : *Department of Community Empowerment and Village of Flores Timur Regency*

Tabel : 2.1.6 **Banyaknya Desa dan Rukun Tetangga Menurut Kecamatan, 2018**
Table : Number of village and Neighborhood Association by District, 2018

Kecamatan <i>District</i>	Desa <i>Village</i>	Rukun Tetangga <i>Neighborhood Association</i>
(1)	(2)	(5)
01. Wulang Gitang	11	174
02. Titehena	14	167
03. Ilebura	7	74
04. Tanjung Bunga	16	182
05. Lewolema	7	110
06. Larantuka	2	296
07. Ile Mandiri	8	89
08. Demon Pagong	7	64
09. Solor Barat	14	172
10. Solor Selatan	7	99
11. Solor Timur	17	178
12. Adonara Barat	18	166
13. Wotanulumado	12	116
14. Adonara Tengah	13	131
15. Adonara Timur	19	200
16. Ile Boleng	21	216
17. Witihama	16	183
18. Kelubagolit	12	168
19. Adonara	8	85
Jumlah / Total	229	2 870

Sumber/Source : Kepala Bagian Pemerintahan Setda Flores Timur

Tabel : 2.1.7 Jumlah Akte yang Diterbitkan oleh Dinas Kependudukan dan Pencatatan Sipil Kabupaten Flores Timur Dirinci per Bulan, 2018
Table : 2.1.7 Number of Certificate Published by Civil Institution of Flores Timur Regency by District, 2018

Kecamatan <i>District</i>	Akte Kelahiran <i>Birth Certificate</i>	Akte Kematian <i>Death Certificate</i>	Akte PerKawinan <i>Marriage Certificate</i>	Akte Perceraian <i>Divorce Certificate</i>	Pengangkatan Anak <i>Adoption Certificate</i>
(1)	(2)	(3)	(4)	(5)	(6)
01. Januari	1 670	309	646	-	-
02. Pebruari	358	163	150	-	-
03. Maret	277	97	92	-	-
04. April	435	167	151	-	-
05. Mei	315	74	167	-	-
06. Juni	830	100	313	-	-
07. Juli	865	163	317	-	-
08. Agustus	925	143	311	-	-
09. September	673	109	170	-	-
10. Oktober	646	88	236	-	-
11. Nopember	658	113	275	-	-
12. Desember	645	119	223	-	-
Jumlah / Total	8 297	1 645	3 051	-	-

Sumber : Dinas Kependudukan dan Pencatatan Sipil Kabupaten Flores Timur

Source : Department of Population and Registry of Civil Regencies of Flores Timur Regency

Tabel : 2.1.8 Jumlah Sertifikat Hak Atas Tanah yang Diterbitkan oleh Badan Pertanahan Nasional Kabupaten Flores Timur Menurut Kecamatan, 2018
Table : Number of Land Certificate Published by National Land Affairs Board of Flores Timur Regency by District, 2018

Kecamatan <i>District</i>	Hak Milik	Hak Guna Bangunan	Hak Guna Usaha	Hak Pakai	Jumlah <i>Total</i>
(1)	(2)	(3)	(4)	(5)	(6)
01. Wulang Gitang	9	-	1	1	11
02. Titehena	87	-	-	-	87
03. Ilebura	500	-	-	-	500
04. Tanjung Bunga	669	-	-	4	673
05. Lewolema	968	-	-	1	9*69
06. Larantuka	639	5	-	7	651
07. Ile Mandiri	-	-	-	1	1
08. Demon Pagong	106	-	-	1	107
09. Solor Barat	-	-	-	1	1
10. Solor Selatan	-	-	-	-	-
11. Solor Timur	-	-	-	2	2
12. Adonara Barat	995	2	-	-	997
13. Wotanulumado	-	-	-	-	-
14. Adonara Tengah	302	-	-	1	303
15. Adonara Timur	-	1	-	2	3
16. Ile Boleng	-	-	-	2	2
17. Witihama	-	-	-	1	1
18. Kelubagolit	-	-	-	-	-
19. Adonara	289	-	-	2	291
Jumlah / Total	4 564	8	1	26	4 599

Sumber : Badan Pertanahan Nasional Kabupaten Flores Timur
Source : National Land Affairs Board of Flores Timur Regency

Tabel
Table : 2.1.9**Peralihan Hak Atas Tanah di Kabupaten Flores Timur Menurut Kecamatan, 2018**
Transfer of Land Property in Flores Timur Regency by District, 2018

Kecamatan <i>District</i>	Jual Beli	Hibah <i>Grant</i>	Pemisah An <i>Separation</i>	Lainnya <i>Others</i>	Jumlah <i>Total</i>
(1)	(2)	(3)	(4)	(5)	(6)
01. Wulang Gitang	1	-	1	-	2
02. Titehena	-	2	-	-	2
03. Ilebura	-	-	-	-	-
04. Tanjung Bunga	-	-	-	-	-
05. Lewolema	-	2	2	-	4
06. Larantuka	49	41	17	-	107
07. Ile Mandiri	4	-	1	-	5
08. Demon Pagong	-	-	-	-	-
09. Solor Barat	-	-	-	-	-
10. Solor Selatan	-	-	-	-	-
11. Solor Timur	-	-	-	-	-
12. Adonara Barat	3	1	-	-	4
13. Wotanulumado	4	1	-	-	5
14. Adonara Tengah	-	-	-	-	-
15. Adonara Timur	3	15	4	-	22
16. Ile Boleng	-	-	-	-	-
17. Witihama	-	-	-	-	-
18. Kelubagolit	-	-	-	-	-
19. Adonara	-	-	-	-	-
Jumlah / Total	64	62	25	-	151

Sumber : Badan Pertanahan Nasional Kabupaten Flores Timur
Source : National Land Affairs Board of Flores Timur Regency

Tabel : 2.1.10 Jumlah Keluarga di Kabupaten Flores Timur Menurut Tingkat Kesejahteraan dan Kecamatan, 2018
Table : Number of Household in Flores Timur Regency by Secure and Properous Family Level and District, 2018

Kecamatan <i>District</i>	Jumlah Keluarga <i>Number of Family</i>	Pra Sejah Tera <i>Pre of Secure and Properous Family</i>	KS I <i>Secure and Properous Family I</i>	KS II <i>Secure and Properous Family II</i>	KS III <i>Secure and Properous Family III</i>	KS III Plus <i>Secure and Properous Family III Plus</i>
(1)	(2)	(3)	(3)	(4)	(5)	(6)
01. Wulang Gitang	3 266	3 266	1 653	433	100	4
02. Ile Bura	1 636	1 090	-	-	-	-
03. Titehena	2 841	2 703	475	596	596	-
04. Larantuka	7 283	795	1 956	1 812	788	24
05. Demon Pagong	1 161	1 161	262	85	24	-
06. Ile Mandiri	-	-	-	-	-	-
07. Tanjung Bunga	-	-	-	-	-	-
08. Lewolema	1 894	885	640	212	157	-
09. Solor Barat	2 350	20 636	257	15	11	-
10. Solor Timur	-	-	-	-	-	-
11. Solor Selatan	-	-	-	-	-	-
12. Adonara Barat	2 660	1 584	700	125	125	125
13. Adonara Tengah	-	-	-	-	-	-
14. Wotan Ulumado	-	-	-	-	-	-
15. Adonara Timur	1 368	2 801	2 179	1 203	145	20
16. Ile Boleng	-	-	-	-	-	-
17. Witihamo	4 849	1 274	1 397	1 522	656	-
18. Kelubagolit	3 292	1 352	1 022	510	408	5
19. Adonara	2 809	-	-	-	-	-
Jumlah / Total	35 409	37 547	10 541	6 513	3 010	178

Sumber : Dinas Pengendalian Penduduk dan Keluarga Berencana, Pemberdayaan Perempuan dan Perlindungan Anak Kabupaten Flores Timur

Source : *Department of Population and Family Planning, Women Empowerment and Child Protection of Flores Timur Regency*

Tabel : 2.2.1 **Banyaknya Pegawai Negeri Sipil Di Lingkungan Pemerintah Daerah Kabupaten Flores Timur Menurut Instansi dan Jenis Kelamin, 2018**
Table : 2.2.1 *Number of Civil Servant in Local Government of Flores Timur Regency by Institution and Sex, 2018*

Instansi <i>Institution</i>	Laki-laki <i>Male</i>	Perempuan <i>Female</i>	Jumlah <i>Total</i>
(1)	(2)	(3)	(4)
01. Sekretariat Daerah	77	52	129
02. Sekretariat DPRD	21	8	29
03. Sekretariat KPUD			
04. Sekretariat KORPRI			
05. Inspektorat Daerah	25	16	42
06. Badan	182	72	254
a. Badan Kepegawaian Daerah	33	11	44
b. Badan Perencanaan Pembangunan, Penelitian dan Pengembangan Daerah	22	9	31
c. Badan Kesatuan Bangsa dan Politik	15	8	23
d. Badan Penanggulangan Bencana Daerah	11	8	19
e. Badan Keuangan Daerah	55	27	82
f. Satuan Polisi Pamong Praja	46	9	55
07. Dinas	1 737	2 200	3 937
a. Dinas Perdagangan dan Perindustrian	14	7	21
b. Dinas Pertanian	119	42	161
c. Dinas Perikanan	24	13	37
d. Dinas Perhubungan	33	5	38
e. Dinas Kependudukan dan Pencatatan Sipil	16	17	33
f. Dinas Pekerjaan Umum dan Penataan Ruang	63	9	72
g. Dinas Koperasi, Usaha Kecil dan Menengah	18	13	31
h. Dinas Sosial	11	11	22
i. Dinas Pariwisata dan Kebudayaan	12	15	27
j. Dinas Kesehatan	127	613	740
k. Dinas Pendidikan, Kepemudaan dan Olahraga	1 152	1 347	2 499
l. Dinas Pengendalian Penduduk dan KB, Pemberdayaan Perempuan dan Perlindungan Anak	29	27	56
m. Dinas Pemberdayaan Masyarakat dan Desa	21	10	31
n. Dinas Penanaman Modal dan Pelayanan Terpadu Satu Pintu	14	18	32
o. Dinas Tenaga Kerja	11	7	18
p. Dinas Komunikasi dan Informatika	12	11	23

Lanjutan Tabel / *Continued Table* 2.2.1

Instansi <i>Institution</i>	Laki-laki <i>Male</i>	Perempuan <i>Female</i>	Jumlah <i>Total</i>
(1)	(2)	(3)	(4)
07. Dinas			
q. Dinas Perumahan, Kawasan Pemukiman dan Pertanahan	16	4	20
r. Dinas Lingkungan Hidup	20	9	29
s. Dinas Ketahanan Pangan	12	7	19
t. Dinas Perpustakaan dan Kearsipan	13	15	28
08. Rumah Sakit Umum Daerah Larantuka	41	194	235
09. Kecamatan	285	69	354
a. Ile Bura	10	2	12
b. Wulanggitang	19	7	26
c. Titehena	17	2	19
d. Demon Pagong	16	1	17
e. Lewolema	6	5	11
f. Larantuka	13	8	21
g. Ile Mandiri	14	3	17
h. Tanjung Bunga	14	3	17
i. Adonara Barat	24	2	26
j. Adonara Tengah	18	1	19
k. Wotan Ulumado	14	-	14
l. Adonara Timur	22	8	30
m. Witihama	13	5	18
n. Kelubagolit	18	4	22
o. Adonara	11	2	13
p. Ile Boleng	18	7	25
q. Solor Timur	14	3	17
r. Solor Barat	13	3	16
s. Solor Selatan	11	3	14

Lanjutan Tabel / *Continued Table* 2.2.1

Instansi <i>Institution</i>	Laki-laki <i>Male</i>	Perempuan <i>Female</i>	Jumlah <i>Total</i>
(1)	(2)	(3)	(4)
10. Kantor Lurah	56	51	107
a. Waibalun	4	3	7
b. Lewolere	1	3	4
c. Pantai Besar	4	1	5
d. Larantuka	1	3	4
e. Balela	4	1	5
f. Lohayong	3	2	5
g. Pohon Sirih	4	1	5
h. Lokea	3	2	5
i. Postoh	1	4	5
j. Amagarapati	3	1	4
k. Ekasapta	1	6	7
l. Pohon Bao	2	2	4
m. Waihali	4	2	6
n. Puken Tobi Wangi Bao	5	3	8
o. Sarotari	1	3	4
p. Sarotari Timur	2	5	7
q. Sarotari Tengah	5	3	8
r. Weri	2	3	5
s. Waiwerang Kota	2	2	4
t. Lamatewelu	3	1	4
u. Ritaebang	1	-	1
Jumlah / Total	2 424	2 662	5 086

Sumber: Badan Kepegawaian, Pendidikan dan Pelatihan Kabupaten Kabupaten Flores Timur
 Source : Agency for Personnel, Education and Training of Kabupaten Flores Timur Regency

Tabel : 2.2.2
Table : **Banyaknya Pegawai Negeri Sipil Di Lingkungan Pemerintah Daerah Kabupaten Flores Timur Menurut Instansi dan Tingkat Pendidikan, 2018**
Number of Civil Servant in Local Government of Flores Timur Regency by Institution and Education, 2018

Instansi <i>Institution</i>	SD <i>Primary School</i>	SLTP <i>Junior High School</i>	SLTA <i>Senior High School</i>
(1)	(2)	(3)	(4)
01. Sekretariat Daerah	6	8	50
02. Sekretariat DPRD	-	2	16
03. Sekretariat KPUD			
04. Sekretariat KORPRI			
05. Inspektorat Daerah	-	1	10
06. Badan	4	4	126
a. Badan Kepegawaian Daerah	-	1	17
b. Badan Perencanaan Pembangunan, Penelitian dan Pengembangan Daerah	-	-	7
c. Badan Kesatuan Bangsa dan Politik	-	-	12
d. Badan Penanggulangan Bencana Daerah	1	-	9
e. Badan Keuangan Daerah	1	1	44
f. Satuan Polisi Pamong Praja	2	2	37
07. Dinas	17	28	1 205
a. Dinas Perdagangan dan Perindustrian	-	-	6
b. Dinas Pertanian	-	5	38
c. Dinas Perikanan	-	1	7
d. Dinas Perhubungan	1	1	22
e. Dinas Kependudukan dan Pencatatan Sipil	-	2	19
f. Dinas Pekerjaan Umum dan Penataan Ruang	1	1	56
g. Dinas Koperasi, Usaha Kecil dan Menengah	1	-	14
h. Dinas Sosial	-	1	5
i. Dinas Pariwisata dan Kebudayaan	1	-	8
j. Dinas Kesehatan	-	5	98
k. Dinas Pendidikan, Kepemudaan dan Olahraga	10	8	818
l. Dinas Pengendalian Penduduk dan KB, Pemberdayaan Perempuan dan Perlindungan Anak	1	-	29
m. Dinas Pemberdayaan Masyarakat dan Desa	1	-	8
n. Dinas Penanaman Modal dan Pelayanan Terpadu Satu Pintu	-	-	12
o. Dinas Tenaga Kerja	-	-	11
p. Dinas Komunikasi dan Informatika	-	-	10

Lanjutan Tabel / *Continued Table* 2.2.2

Instansi <i>Institution</i>	SD <i>Primary School</i>	SLTP <i>Junior High School</i>	SLTA <i>Senior High School</i>
(1)	(2)	(3)	(4)
07. Dinas			
q. Dinas Perumahan, Kawasan Pemukiman dan Pertanahan	-	1	7
r. Dinas Lingkungan Hidup	1	1	11
s. Dinas Ketahanan Pangan	-	-	9
t. Dinas Perpustakaan dan Kearsipan	-	2	17
08. Rumah Sakit Umum Daerah Larantuka	5	2	41
09. Kecamatan	11	18	211
a. Ile Bura	-		7
b. Wulanggitang	2	-	15
c. Titehena	2	2	11
d. Demon Pagong	1	1	7
e. Lewolema	1	1	4
f. Larantuka	-	-	15
g. Ile Mandiri	-	-	10
h. Tanjung Bunga	1	-	11
i. Adonara Barat	2	-	13
j. Adonara Tengah	-	6	11
k. Wotan Ulumado	-	3	8
l. Adonara Timur	2	2	20
m. Witihama	-	1	11
n. Kelubagolit	-	1	17
o. Adonara	-	-	5
p. Ile Boleng	-	-	20
q. Solor Timur	-	-	8
r. Solor Barat	-	1	10
s. Solor Selatan	-	-	8
		-	

Lanjutan Tabel / *Continued Table* 2.2.2

Instansi <i>Institution</i>	SD <i>Primary School</i>	SLTP <i>Junior High School</i>	SLTA <i>Senior High School</i>
(1)	(2)	(3)	(4)
10. Kantor Lurah	-	3	75
a. Waibalun	-	1	5
b. Lewolere	-	-	2
c. Pantai Besar	-	-	4
d. Larantuka	-	-	3
e. Balela	-	-	4
f. Lohayong	-	-	4
g. Pohon Sirih	-	-	3
h. Lokea	-	-	1
i. Postoh	-	-	4
j. Amagarapati	-	-	3
k. Ekasapta	-	-	6
l. Pohon Bao	-	-	4
m. Waihali	-	-	4
n. Puken Tobi Wangi Bao	-	-	7
o. Sarotari	-	-	4
p. Sarotari Timur	-	1	7
q. Sarotari Tengah	-	-	6
r. Weri	-	-	-
s. Waiwerang Kota	-	-	2
t. Lamatewelu	-	1	1
u. Ritaebang	-	-	1
Jumlah / Total	43	66	1 736

Lanjutan Tabel / *Continued Table* 2.2.7

Instansi <i>Institution</i>	Diploma I <i>Diploma I</i>	Diploma II <i>Diploma II</i>	Diploma III <i>Diploma III</i>
(1)	(5)	(6)	(7)
01. Sekretariat Daerah	-	-	14
02. Sekretariat DPRD	-	-	5
03. Sekretariat KPUD			
04. Sekretariat KORPRI			
05. Inspektorat Daerah	-	-	4
06. Badan	0	1	28
a. Badan Kepegawaian Daerah	-	-	4
b. Badan Perencanaan Pembangunan, Penelitian dan Pengembangan Daerah	-	-	2
c. Badan Kesatuan Bangsa dan Politik	-	-	3
d. Badan Penanggulangan Bencana Daerah	-	-	2
e. Badan Keuangan Daerah	-	1	13
f. Satuan Polisi Pamong Praja	-	-	4
07. Dinas	139	448	597
a. Dinas Perdagangan dan Perindustrian	-	-	3
b. Dinas Pertanian	-	-	10
c. Dinas Perikanan	-	-	6
d. Dinas Perhubungan	-	-	6
e. Dinas Kependudukan dan Pencatatan Sipil	-	-	6
f. Dinas Pekerjaan Umum dan Penataan Ruang	-	1	2
g. Dinas Koperasi, Usaha Kecil dan Menengah	-	-	5
h. Dinas Sosial	-	-	4
i. Dinas Pariwisata dan Kebudayaan	-	-	6
j. Dinas Kesehatan	97	-	431
k. Dinas Pendidikan, Kepemudaan dan Olahraga	41	447	100
l. Dinas Pengendalian Penduduk dan KB, Pemberdayaan Perempuan dan Perlindungan Anak	1	-	1
m. Dinas Pemberdayaan Masyarakat dan Desa	-	-	3
n. Dinas Penanaman Modal dan Pelayanan Terpadu Satu Pintu	-	-	5
o. Dinas Tenaga Kerja	-	-	1
p. Dinas Komunikasi dan Informatika	-	-	3

Lanjutan Tabel / *Continued Table* 2.2.2

Instansi <i>Institution</i>	Diploma I <i>Diploma I</i>	Diploma II <i>Diploma II</i>	Diploma III <i>Diploma III</i>
(1)	(5)	(6)	(7)
07. Dinas			
q. Dinas Perumahan, Kawasan Pemukiman dan Pertanahan	-	-	3
r. Dinas Lingkungan Hidup	-	-	-
s. Dinas Ketahanan Pangan	-	-	1
t. Dinas Perpustakaan dan Kearsipan	-	-	1
08. Rumah Sakit Umum Daerah Larantuka	10	-	133
09. Kecamatan	-	2	21
a. Ile Bura	-	-	1
b. Wulanggitang	-	-	2
c. Titehena	-	-	1
d. Demon Pagong	-	-	-
e. Lewolema	-	-	2
f. Larantuka	-	-	-
g. Ile Mandiri	-	-	1
h. Tanjung Bunga	-	-	1
i. Adonara Barat	-	-	3
j. Adonara Tengah	-	-	3
k. Wotan Ulumado	-	-	-
l. Adonara Timur	-	1	-
m. Witihama	-	-	-
n. Kelubagolit	-	-	3
o. Adonara	-	-	1
p. Ile Boleng	-	-	-
q. Solor Timur	-	1	2
r. Solor Barat	-	-	-
s. Solor Selatan	-	-	1

Lanjutan Tabel / *Continued Table* 2.2.2

Instansi <i>Institution</i>	Diploma I <i>Diploma I</i>	Diploma II <i>Diploma II</i>	Diploma III <i>Diploma III</i>
(1)	(5)	(6)	(7)
10. Kantor Lurah	-	2	9
a. Waibalun	-	1	-
b. Lewolere	-	-	1
c. Pantai Besar	-	-	-
d. Larantuka	-	-	1
e. Balela	-	-	-
f. Lohayong	-	-	-
g. Pohon Sirih	-	-	1
h. Lokea	-	-	3
i. Postoh	-	-	-
j. Amagarapati	-	-	-
k. Ekasapta	-	-	1
l. Pohon Bao	-	-	-
m. Waihali	-	1	-
n. Puken Tobi Wangi Bao	-	-	-
o. Sarotari	-	-	-
p. Sarotari Timur	-	-	-
q. Sarotari Tengah	-	-	1
r. Weri	-	-	-
s. Waiwerang Kota	-	-	-
t. Lamatewelu	-	-	1
u. Ritaebang	-	-	-
Jumlah / Total	149	454	810

Lanjutan Tabel / *Continued Table* 2.2.2

Instansi <i>Institution</i> (1)	S1 <i>S1</i> (8)	S2 <i>S2</i> (9)	S2 <i>S2</i> (10)
01. Sekretariat Daerah	47	4	1
02. Sekretariat DPRD	5	1	-
03. Sekretariat KPUD			
04. Sekretariat KORPRI			
05. Inspektorat Daerah	22	4	-
06. Badan	77	14	-
a. Badan Kepegawaian Daerah	19	3	-
b. Badan Perencanaan Pembangunan Daerah	16	6	-
c. Badan Kesatuan Bangsa dan Politik	7	1	-
d. Badan Penanggulangan Bencana Daerah	7	-	-
e. Badan Keuangan Daerah	19	3	-
f. Satuan Polisi Pamong Praja	9	1	-
07. Dinas	405	25	-
a. Dinas Perdagangan dan Perindustrian	11	1	-
b. Dinas Pertanian	105	3	-
c. Dinas Perikanan	21	2	-
d. Dinas Perhubungan	6	2	-
e. Dinas Kependudukan dan Pencacatan Sipil	6	-	-
f. Dinas Pekerjaan Umum dan Penataan Ruang	10	1	-
g. Dinas Koperasi, Usaha Kecil dan Menengah	10	1	-
h. Dinas Sosial	9	3	-
i. Dinas Pariwisata dan Kebudayaan	10	2	-
j. Dinas Kesehatan	108	1	-
k. Dinas Pendidikan, Kepemudaan dan Olah Raga	1 073	2	-
l. Dinas Pengendalian Penduduk dan KB, Pemberdayaan Perempuan dan Perlindungan Anak	24	-	-
m. Dinas Pemberdayaan Masyarakat dan Desa	18	1	-
n. Dinas Penanaman Modal dan Pelayanan Terpadu Satu Pintu	13	2	-
o. Dinas Tenaga Kerja	6	-	-
p. Dinas Komunikasi dan Informatika	10	-	-

Lanjutan Tabel / *Continued Table* 2.2.2

Instansi <i>Institution</i>	S1 <i>S1</i>	S2 <i>S2</i>	S2 <i>S2</i>
(1)	(8)	(9)	(10)
07. Dinas			
q. Dinas Perumahan, Kawasan Pemukiman dan Pertanahan	8	1	-
r. Dinas Lingkungan Hidup	14	2	-
s. Dinas Ketahanan Pangan	8	1	-
t. Dinas Perpustakaan dan Kearsipan	8	-	-
08. Rumah Sakit Umum Daerah Larantuka	41	1	-
09. Kecamatan	85	6	-
a. Ile Bura	3	1	-
b. Wulanggitang	5	-	-
c. Titehena	4	-	-
d. Demon Pagong	7	1	-
e. Lewolema	4	-	-
f. Larantuka	6	-	-
g. Ile Mandiri	6	-	-
h. Tanjung Bunga	4	-	-
i. Adonara Barat	1	1	-
j. Adonara Tengah	1	1	-
k. Wotan Ulumado	3	1	-
l. Adonara Timur	6	-	-
m. Witihama	6	-	-
n. Kelubagolit	2	-	-
o. Adonara	7	-	-
p. Ile Boleng	6	-	-
q. Solor Timur	4	-	-
r. Solor Barat	5	1	-
s. Solor Selatan	5	-	-

Lanjutan Tabel / *Continued Table* 2.2.2

Instansi <i>Institution</i>	S1 <i>S1</i>	S2 <i>S2</i>	S3 <i>S3</i>
(1)	(8)	(9)	(10)
10. Kantor Lurah	16	-	-
a. Waibalun	1	-	-
b. Lewolere	1	-	-
c. Pantai Besar	-	-	-
d. Larantuka	1	-	-
e. Balela	1	-	-
f. Lohayong	1	-	-
g. Pohon Sirih	1	-	-
h. Lokea	1	-	-
i. Postoh	1	-	-
j. Amagarapati	1	-	-
k. Ekasapta	-	-	-
l. Pohon Bao	-	-	-
m. Waihali	1	-	-
n. Puken Tobi Wangi Bao	1	-	-
o. Sarotari	-	-	-
p. Sarotari Timur	-	-	-
q. Sarotari Tengah	-	-	-
r. Weri	2	-	-
s. Waiwerang Kota	2	-	-
t. Lamatewelu	1	-	-
u. Ritaebang	-	-	-
Jumlah / Total	1 772	56	0

Sumber: Badan Kepegawaian, Pendidikan dan Pelatihan Kabupaten Kabupaten Flores Timur
 Source : Agency for Personnel, Education and Training of Kabupaten Flores Timur Regency

Tabel
Table

: 2.2.3

Banyaknya Pegawai Negeri Sipil Di Instansi Vertikal Kabupaten Flores Timur Menurut Instansi dan Jenis Kelamin, 2018*Number of Civil Servant in Vertical Institution of Flores Timur Regency by Institution and Sex, 2018*

Instansi <i>Institution</i>	Laki-laki <i>Male</i>	Perempuan <i>Female</i>	Jumlah <i>Total</i>
(1)	(2)	(3)	(4)
01. Kantor Kementerian Agama <i>Office of Ministry of Religion</i>	141	116	257
02. Badan Pertanahan Nasional <i>National Land Affairs Board</i>	14	8	22
03. Badan Pusat Statistik <i>BPS-Statistics of Flores Timur Regency</i>	17	10	27
04. Kejaksaan Negeri Larantuka	13	6	19
05. Pengadilan Negeri Larantuka <i>Public Courthouse of Larantuka</i>	16	10	26
06. KPPN Larantuka	13	-	13
07. Rutan Larantuka	29	4	33
08. Perum Bulog Sub Divres Larantuka	7	-	7
09. Pengadilan Agama	12	2	14
10. Badan Meteorologi	5	7	12
Jumlah / Total	267	163	430

Sumber / *Source* : Masing-masing Instansi Vertikal / *Each Vertical Institution*

Tabel
Table : 2.2.4**Banyaknya Pegawai Negeri Sipil Di Lingkungan Pemerintah Daerah Kabupaten Flores Timur Menurut Golongan Kepangkatan dan Jenis Kelamin, 2018***Number of Civil Servant in Local Government of Flores Timur Regency by Hierarchy and Sex, 2018*

Golongan <i>Hierarchy</i>	Laki-laki <i>Male</i>	Perempuan <i>Female</i>	Jumlah <i>Total</i>
(1)	(2)	(3)	(4)
1. Golongan I	47	7	54
2. Golongan II	640	673	1 313
3. Golongan III	1 221	1 634	2 855
4. Golongan IV	516	348	864
Jumlah / Total	2 424	2 662	5 086

Sumber: Badan Kepegawaian, Pendidikan dan Pelatihan Kabupaten Kabupaten Flores Timur
 Source : Agency for Personnel, Education and Training of Kabupaten Flores Timur Regency

Tabel : 2.2.5 **Banyaknya Pegawai Negeri Sipil Di Instansi Vertikal Kabupaten Flores Timur Menurut Golongan Kepangkatan dan Jenis Kelamin, 2018**
Table : 2.2.5 *Number of Civil Servant in Vertical Institution of Flores Timur Regency by Hierarchy and Sex, 2018*

Golongan <i>Hierarchy</i>	Laki-laki <i>Male</i>	Perempuan <i>Female</i>	Jumlah <i>Total</i>
(1)	(2)	(3)	(4)
1. Golongan I	2	-	2
2. Golongan II	61	31	92
3. Golongan III	184	117	301
4. Golongan IV	20	15	35
Jumlah / Total	267	163	430

Sumber/ *Source* : Masing-masing Instansi Vertikal/ *Each Vertical Institution*

Tabel
Table : 2.2.6**Banyaknya Pegawai Negeri Sipil Di Lingkungan Pemerintah Daerah Kabupaten Flores Timur Menurut Pendidikan Tertinggi dan Jenis Kelamin, 2018***Number of Civil Servant in Local Government of Flores Timur Regency by Educational Level and Sex, 2018*

Pendidikan Tertinggi <i>Educational Level</i>	Laki-laki <i>Male</i>	Perempuan <i>Female</i>	Jumlah <i>Total</i>
(1)	(2)	(3)	(4)
1. Sekolah Dasar (SD) <i>Primary School</i>	38	5	43
2. SLTP Sederajat <i>Junior High School</i>	60	6	66
3. SMU Sederajat <i>Senior High School</i>	973	763	1 736
4. Diploma I/II/III <i>Diploma I/II/III</i>	492	921	1 413
5. D IV/ S1 / S2 / S3 <i>D IV/ S1 / S2 / S3</i>	861	967	1 828
Jumlah / Total	2 424	2 662	5 086

Sumber: Badan Kepegawaian, Pendidikan dan Pelatihan Kabupaten Kabupaten Flores Timur
Source : Agency for Personnel, Education and Training of Kabupaten Flores Timur Regency

Tabel : 2.2.7 Banyaknya Pegawai Negeri Sipil Di Instansi Vertikal Kabupaten Flores Timur Menurut Pendidikan Tertinggi dan Jenis Kelamin, 2018
Table : 2.2.7 Number of Public Servant in Vertical Institution of Flores Timur Regency by Educational Level and Sex, 2018

Pendidikan Tertinggi <i>Educational Level</i>	Laki-laki <i>Male</i>	Perempuan <i>Female</i>	Jumlah <i>Total</i>
(1)	(2)	(3)	(4)
1. Sekolah Dasar (SD) <i>Primary School</i>	-	-	-
2. SLTP Sederajat <i>Junior High School</i>	21	12	33
3. SMU Sederajat <i>Senior High School</i>	50	17	67
4. Diploma I/II/III <i>Diploma I/II/III</i>	24	22	46
5. D IV/ S1 / S2 / S3 <i>D IV/ S1 / S2 / S3</i>	172	112	284
Jumlah / Total	267	163	430

Sumber/Source : Masing-masing Instansi Vertikal/ *Each Vertical Institution*

<https://florestimurkab.bps.go.id>

Tabel
*Table***: 2.3.1****Hasil Pemungutan Suara Anggota DPRD II Flores Timur Melalui Pemilihan Umum Menurut Partai Dirinci per Kecamatan, 2018***Total Vote of Flores Timur Regency Parliament in General Election by Party and Ward, 2018*

	Kecamatan <i>District</i>	Partai Peserta Pemilu		
		Partai Nasdem	Partai Kebangkitan Bangsa (PKB)	Partai Keadilan Sejahtera (PKS)
	(1)	(2)	(3)	(4)
01	Wulanggintang	977	470	221
02	Titehena	494	313	213
03	Ile Bura	187	79	54
04	Tanjung Bunga	662	690	112
05	Lewolema	378	483	37
06	Larantuka	1 401	873	255
07	Ile Mandiri	257	627	41
08	Demon Pagong	66	33	308
09	Solor Barat	233	197	36
10	Solor Selatan	591	74	637
11	Solor Timur	734	377	29
12	Adonara Barat	632	441	122
13	Wotan Ulumado	679	144	296
14	Adonara Tengah	227	472	377
15	Adonara Timur	1 036	2 308	953
16	Ile Boleng	281	920	88
17	Witihama	733	801	625
18	Kelubagolit	238	1 767	197
19	Adonara	674	305	116
	Jumlah / Total	10 480	11 374	4 717

Lanjutan Tabel / **Continued Table** 2.3.1

		Partai Peserta Pemilu		
	Kecamatan District	Partai Demokrasi Indonesia Perjuangan (PDIP)	Partai Golongan Rakyat (Golkar)	Partai Gerakan Indonesia Raya (Gerindra)
	<i>(1)</i>	<i>(5)</i>	<i>(6)</i>	<i>(7)</i>
01	Wulanggintang	1 470	888	743
02	Titehena	1 567	580	799
03	Ile Bura	438	1 009	41
04	Tanjung Bunga	995	663	626
05	Lewolema	764	301	1 262
06	Larantuka	2 804	3 286	1 853
07	Ile Mandiri	1 042	341	317
08	Demon Pagong	1 102	45	146
09	Solor Barat	618	566	1 010
10	Solor Selatan	97	64	395
11	Solor Timur	699	1 170	476
12	Adonara Barat	371	869	722
13	Wotan Ulumado	490	202	423
14	Adonara Tengah	487	532	551
15	Adonara Timur	1 781	1 183	302
16	Ile Boleng	1 153	726	809
17	Witihama	2 153	315	882
18	Kelubagolit	850	1 041	312
19	Adonara	1 539	491	835
	Jumlah / Total	20 420	14 272	12 504

Lanjutan Tabel / *Continued Table* 2.3.1

		Partai Peserta Pemilu			
Kecamatan <i>District</i>		Partai Demokrat	Partai Amanat Nasional (PAN)	Partai Persatuan Pembangunan (PPP)	Partai Hati Nurani Rakyat (Hanura)
<i>(1)</i>	<i>(8)</i>	<i>(9)</i>	<i>(12)</i>	<i>(13)</i>	
01	Wulangitang	398	357	10	906
02	Titehena	287	135	62	700
03	Ile Bura	110	1 106	3	87
04	Tanjung Bunga	421	263	447	1 029
05	Lewolema	246	197	118	306
06	Larantuka	2 857	1 059	1 937	1 089
07	Ile Mandiri	1 436	586	152	173
08	Demon Pagong	17	477	125	21
09	Solor Barat	970	389	3	135
10	Solor Selatan	107	27	3	117
11	Solor Timur	148	847	296	531
12	Adonara Barat	573	53	889	577
13	Wotan Ulumado	850	60	123	207
14	Adonara Tengah	131	513	103	688
15	Adonara Timur	999	817	792	1 313
16	Ile Boleng	1 017	538	71	1 080
17	Witihama	342	27	105	961
18	Kelubagolit	227	120	413	459
19	Adonara	181	158	393	155
Jumlah / Total		11 317	7 729	6 045	10 534

Lanjutan Tabel / **Continued Table** 2.3.1

Partai Peserta Pemilu				
	Kecamatan <i>District</i>	Partai		Jumlah
		Partai Bulan Bintang (PBB)	Keadilan dan Persatuan Indonesia (PKPI)	
	<i>(1)</i>	<i>(10)</i>	<i>(11)</i>	<i>(13)</i>
01	Wulanggitang	18	264	6 722
02	Titehena	276	360	5 786
03	Ile Bura	6	27	3 147
04	Tanjung Bunga	123	61	6 092
05	Lewolema	23	77	4 192
06	Larantuka	909	1 381	19 704
07	Ile Mandiri	111	73	5 156
08	Demon Pagong	6	60	2 406
09	Solor Barat	6	464	4 627
10	Solor Selatan	10	902	3 024
11	Solor Timur	201	186	5 694
12	Adonara Barat	357	236	5 842
13	Wotan Ulumado	47	172	3 693
14	Adonara Tengah	332	859	5 272
15	Adonara Timur	557	930	12 971
16	Ile Boleng	219	299	7 201
17	Witihama	60	970	7 974
18	Kelubagolit	51	367	6 042
19	Adonara	18	214	5 079
Jumlah / Total		3 330	7 902	120 624

Sumber : Sekretaris DPRD Kabupaten Flores Timur /

Source : Secretary of Flores Timur Regency Parliament Members

Tabel : 2.3.2 Komposisi Jumlah Anggota DPRD II Flores Timur Menurut Partai dan Daerah Pemilihan, 2014-2018
Table : Composition of Member of Regency Parliament of Flores Timur Regency by Party and District, 2014-2018

No Urut Partai	Partai Peserta Pemilu <i>Political Party</i>	Daerah Pemilihan (DAPIL)					Jumlah Total
		<i>Ward</i>					
		I	II	III	IV	V	
	(1)	(2)	(3)	(4)	(5)	(6)	(7)
1	Partai Nasdem	-	1	1	1	1	4
2	Partai Kebangkitan Bangsa (PKB)	-	1	-	2	-	3
3	Partai Keadilan Sejahtera (PKS)	-	-	-	-	-	-
4	Partai Demokrasi Indonesia Perjuangan (PDIP)	1	1	-	2	-	4
5	Partai Golongan Rakyat (Golkar)	1	1	1	1	1	5
6	Partai Gerakan Indonesia Raya (Gerindra)	1	1	1	1	1	5
7	Partai Demokrat	-	1	1	1	-	3
8	Partai Amanat Nasional (PAN)	1	-	-	-	-	1
9	Partai Persatuan Pembangunan (PPP)	-	1	-	-	-	1
10	Partai Hati Nurani Rakyat (Hanura)	-	1	-	1	-	2
14	Partai Bulan Bintang (PBB)	-	-	-	-	-	-
15	Partai Keadilan dan Persatuan Indonesia (PKPI)	-	-	-	1	1	2
Jumlah / Total		4	8	4	10	4	30

*Sumber : Sekretaris DPRD Kabupaten Flores Timur /
 Source : Secretary of Flores Timur Regency Parliament Members*

Tabel : 2.3.3 Jumlah Anggota DPRD Kabupaten Flores Timur Menurut Partai Politik dan Jenis Kelamin, 2014 – 2018
Table : Number of Flores Timur Regency Parliament Members by Political Party and Sex, 2014 – 2018

No Urut Partai	Partai Politik Political Party	Laki-laki Male	Perempuan Female	Jumlah Total
	<i>(1)</i>	<i>(2)</i>	<i>(3)</i>	<i>(4)</i>
1	Partai Nasdem	4	-	4
2	Partai Kebangkitan Bangsa (PKB)	3	-	3
3	Partai Keadilan Sejahtera (PKS)	-	-	-
4	Partai Demokrasi Indonesia Perjuangan (PDIP)	4	-	4
5	Partai Golongan Rakyat (Golkar)	5	-	5
6	Partai Gerakan Indonesia Ray (Gerindra)	5	-	5
7	Partai Demokrat	3	-	3
8	Partai Amanat Nasional (PAN)	1	-	1
9	Partai Persatuan Pembangunan (PPP)	1	-	1
10	Partai Hati Nurani Rakyat (Hanura)	2	-	2
14	Partai Bulan Bintang (PBB)	-	-	-
15	Partai Keadilan dan Persatuan Indonesia (PKPI)	2	-	2
Jumlah / Total		30	-	30

*Sumber : Sekretaris DPRD Kabupaten Flores Timur /
 Source : Secretary of Flores Timur Regency Parliament Members*

Tabel : 2.3.4 **Jumlah Anggota DPRD Kabupaten Flores Timur Menurut Fraksi dan Jenis Kelamin, 2014 – 2018**
Table : *Number of Flores Timur Regency Parliament Members by Faction and Sex, 2014 – 2018*

	Fraksi <i>Faction</i>	Laki-laki <i>Male</i>	Perempuan <i>Female</i>	Jumlah <i>Total</i>
	<i>(1)</i>	<i>(2)</i>	<i>(3)</i>	<i>(4)</i>
1	Fraksi Partai Golkar	8	-	8
2	Fraksi PKB	5	-	5
3	Fraksi PDIP	4	-	4
4	Fraksi Partai Nasdem	4	-	4
5	Fraksi Partai Persatuan Demokrat	4	-	4
6	Fraksi Partai Gerindra	5	-	5
Jumlah / Total		30	-	30

Sumber : Sekretaris DPRD Kabupaten Flores Timur /
Source : *Secretary of Flores Timur Regency Parliament Members*

Tabel : 2.3.5 **Jumlah Anggota DPRD Kabupaten Flores Timur Menurut Komisi dan Jenis Kelamin, 2014 – 2018**
Table : *Number of Flores Timur Regency Parliament Members by Commission and Sex, 2014 – 2018*

	Komisi <i>Commission</i>	Laki-laki <i>Male</i>	Perempuan <i>Female</i>	Jumlah <i>Total</i>
	<i>(1)</i>	<i>(2)</i>	<i>(3)</i>	<i>(4)</i>
1	Komisi A	8	-	8
2	Komisi B	12	-	12
3	Komisi C	10	-	10
Jumlah / Total		30	-	30

Sumber : Sekretaris DPRD Kabupaten Flores Timur /
Source : *Secretary of Flores Timur Regency Parliament Members*

PENDUDUK DAN KETENAGAKERJAAN

Population and Employment

BAB
CHAPTER

3

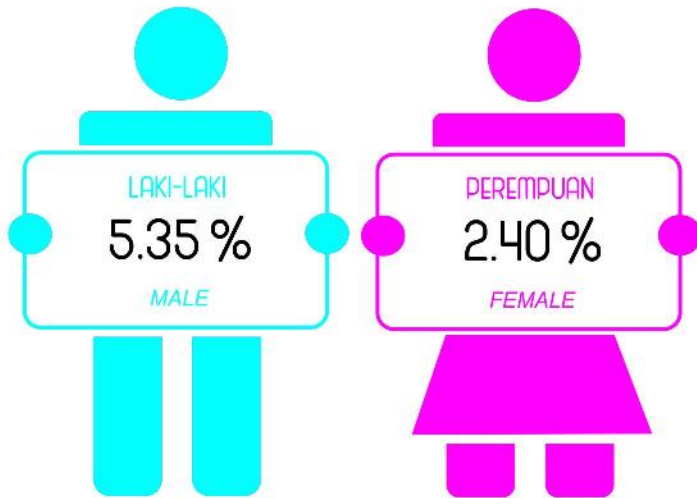

Tingkat Pengangguran Kabupaten Flores Timur, 2018

Unemployment Rate of Flores Timur Regency, 2018.

Tingkat Kepadatan Penduduk Kabupaten Flores Timur, 2018

Population Density of Flores Timur Regency, 2018

Kecamatan dengan kepadatan penduduk tertinggi
Subdistricts with the densest population

Kec. Larantuka

920

Jiwa per Km²
people

Kecamatan dengan kepadatan penduduk terendah

Subdistricts with lowest density population

Kec. Tanjung Bunga

50

Jiwa per Km²
people

<https://florestimurkab.bps.go.id>

PENJELASAN TEKNIS**TECHNICAL NOTES**

1. **Penduduk Flores Timur** adalah semua orang yang berdomisili di wilayah teritorial Kabupaten Flores Timur selama 6 bulan atau lebih dan atau mereka yang berdomisili kurang dari 6 bulan tetapi bertujuan menetap.
 2. **Rata-rata pertumbuhan penduduk** adalah angka yang menunjukkan tingkat penambahan penduduk per tahun dalam jangka waktu tertentu.
 3. **Kepadatan penduduk** adalah banyaknya penduduk per kilometer persegi
 4. **Rasio jenis kelamin** adalah perbandingan antara banyaknya penduduk laki-laki dengan banyaknya penduduk perempuan pada satu daerah dan waktu tertentu. Biasanya dinyatakan dengan banyaknya penduduk laki-laki untuk 100 penduduk perempuan.
 5. **Penduduk usia kerja** adalah penduduk yang berumur 15 tahun ke atas
 6. **Angkatan kerja** adalah penduduk usia kerja (15 tahun ke atas) yang bekerja, punya pekerjaan namun sementara tidak bekerja, dan pengangguran
 7. **Bekerja** adalah melakukan pekerjaan dengan maksud memperoleh atau membantu memperoleh pendapatan atau keuntungan dan lamanya bekerja paling sedikit 1 jam secara terus menerus dalam seminggu yang lalu (termasuk pekerja keluarga tanpa upah yang membantu dalam suatu usaha/kegiatan ekonomi)
 8. **Jumlah jam kerja seluruhnya** adalah jumlah jam kerja yang digunakan untuk bekerja (tidak termasuk jam kerja istirahat resmi dan jam kerja yang digunakan untuk hal-hal di luar
1. **The population of Flores Timur Regency** are all residents of the entire territory of Flores Timur Regency who have stayed for six months or longer, and those who intended to stay more than six months even though their length of stay is less than six months.
 2. **The average growth rate of population** is the annual population growth rate over a certain period.
 3. **Population density** is the number of inhabitants per square kilometer.
 4. **Sex ratio** is the ratio of males population to female population in a given area and time, usually expressed as the number of males for every 100 females.
 5. **Working age population** is persons of 15 years and over.
 6. **Labor force or economically active** are persons of 15 years and over, who in the previous week were working, temporarily absent from work but having jobs, and unemployment.
 7. **The concept of working** means activity intended to earn income by doing work or helping to do work at least one hour continuously during the reference week (including unpaid family worker/s for any economic activity).
 8. **Total working hours** is the total hour's spent by an employee to perform all jobs (excluding the time used for other activities which are not classified as work)

pekerjaan

9. **Lapangan Usaha** adalah bidang kegiatan dari pekerjaan/tempat bekerja di mana seseorang bekerja. Klasifikasi lapangan usaha mengikuti Klasifikasi Baku Lapangan Usaha Indonesia (KBLI) dalam 1 digit.
9. **Industry** is field of a person's activity or establishment. The classification of industries follows the Indonesia Standard Industrial Classification (KBLI) in one digit.
10. **Status Pekerjaan** adalah kedudukan seseorang dalam unit usaha/kegiatan dalam melakukan pekerjaan
10. **Employment Status** is the status of a person at his place of work or establishment were he was employed
11. **Pekerja tak dibayar** adalah seseorang yang bekerja membantu usaha untuk memperoleh penghasilan/keuntungan yang dilakukan oleh salah seorang anggota rumah tangga atau bukan anggota rumah tangga tanpa mendapat upah/gaji.
11. **Unpaid worker** is a person who intended to work without pay in an establishment run by other members of the family relative or neighbour.

<https://florestimurkab.bps.go.id>

ULASAN**DESCRIPTION**

- | | |
|--|--|
| <p>1. Penduduk Kabupaten Flores Timur berdasarkan proyeksi tahun 2018 sebanyak 253.818 jiwa yang terdiri atas 121.307 jiwa penduduk laki-laki dan 132.511 jiwa penduduk perempuan. Dibandingkan dengan proyeksi penduduk tahun 2017, penduduk Kabupaten Flores Timur mengalami pertumbuhan sebesar 0.88 persen dengan masing-masing pertumbuhan penduduk laki-laki sebesar 0.85 persen dan pertumbuhan penduduk perempuan 0,90 persen. Sementara itu, rasio Jenis Kelamin penduduk Kabupaten Flores Timur pada tahun 2018 adalah 91,55 artinya pada setiap 100 orang penduduk perempuan terdapat 91 sampai 92 penduduk laki-laki.</p> <p>2. Kepadatan penduduk di Kabupaten Flores Timur pada tahun 2018 adalah 140 jiwa/km². Kecamatan dengan kepadatan penduduk tertinggi adalah Kecamatan Larantuka dengan kepadatan penduduk 920 jiwa/km².</p> | <p>1. <i>Flores Timur Regency population based on population projection for 2018 were 253.818 people consisting of 121.307 inhabitants of male and 132.511 female population people. This compares with a total of Flores Timur Regency population in 2017, the population growth of Flores Timur Regency is 0.88 percent with each percentage of the male population growth of 0.85 percent and 0,90 percent for female population. While the magnitude of the sex Ratio of Flores Timur regency in 2018 was 91,55, it means every 100 female there are 91 until 92 males.</i></p> <p>2. <i>Population density in Flores Timur regency in 2018 was 140 people/km². District with the highest population density is District Larantuka with a population density of 920 people/km²</i></p> |
|--|--|

<https://florestimurkab.bps.go.id>

Tabel : 3.1.1 **Banyaknya Penduduk, Luas Daerah Dan Kepadatan Penduduk Menurut Kecamatan, 2018**
Table *Number of Population, Area and Population Density by District, 2018*

Kecamatan <i>District</i>	Jumlah Penduduk <i>Number of Population</i>	Luas Daerah <i>Area</i> (Km²)	Kepadatan Penduduk per Km² <i>Population Density per Km²</i>
(1)	(2)	(3)	(4)
01. Wulang Gitang	13 440	225.85	59.51
02. Titehena	11 933	154.84	77.07
03. Ilebura	6 378	118.32	53.90
04. Tanjung Bunga	13 047	257.57	50.65
05. Lewolema	8 433	92.84	90.83
06. Larantuka	45 033	48.91	920.73
07. Ile Mandiri	9 718	72.76	133.56
08. Demon Pagong	4 489	85.40	52.56
09. Solor Barat	9 742	128.2	75.99
10. Solor Selatan	4 697	31.58	148.73
11. Solor Timur	12 736	66.56	191.35
12. Adonara Barat	15 150	79.71	190.06
13. Wotanulumado	8 212	86.31	95.15
14. Adonara Tengah	10 803	42.73	252.82
15. Adonara Timur	28 653	91.06	314.66
16. Ile Boleng	15 515	49.30	314.71
17. Witihamas	14 721	79.43	185.33
18. Kelubagolit	10 681	44.41	240.51
19. Adonara	10 437	56.80	183.75
Jumlah / Total	253 818	1 812,58	140.03

Sumber : Proyeksi Penduduk BPS Kabupaten Flores Timur
Source : Population Projection BPS Flores Timur Regency

Tabel : 3.1.2 **Banyaknya Penduduk Menurut Kecamatan Dan Jenis Kelamin, 2018**
Number of Population by District and Sex, 2018
 Table

Kecamatan <i>District</i>	Laki-Laki <i>Male</i>	Perempuan <i>Female</i>	Jumlah <i>Total</i>
(1)	(2)	(3)	(4)
01. Wulang Gitang	6 610	6 830	13 440
02. Titehena	5 841	6 092	11 933
03. Ilebura	3 059	3 319	6 378
04. Tanjung Bunga	6 471	6 576	13 047
05. Lewolema	4 108	4 325	8 433
06. Larantuka	22 287	22 746	45 033
07. Ile Mandiri	4 776	4 942	9 718
08. Demon Pagong	2 137	2 352	4 489
09. Solor Barat	4 472	5 270	9 742
10. Solor Selatan	2 055	2 642	4 697
11. Solor Timur	5 903	6 833	12 736
12. Adonara Barat	7 466	7 684	15 150
13. Wotanolumado	3 968	4 244	8 212
14. Adonara Tengah	5 228	5 575	10 803
15. Adonara Timur	13 504	15 149	28 653
16. Ile Boleng	6 993	8 522	15 515
17. Witihama	6 701	8 020	14 721
18. Kelubagolit	4 898	5 783	10 681
19. Adonara	4 830	5 607	10 437
Jumlah / Total	121 307	132 511	253 818

Sumber : Proyeksi Penduduk BPS Kabupaten Flores Timur
 Source : Population Projection BPS Flores Timur Regency

Tabel : 3.1.3 Penduduk Kab. Flores Timur Menurut Kelompok Umur dan Jenis Kelamin, 2018
Table Total of People of Flores Timur Regency by Age Group and Sex, 2018

Kelompok Umur <i>Age Group</i>	Laki-Laki <i>Male</i>	Perempuan <i>Female</i>	Jumlah <i>Total</i>
(1)	(2)	(3)	(4)
00 – 04	13 385	12 549	25 934
05 - 09	13 944	13 372	27 316
10 - 14	15 249	14 151	29 400
15 - 19	13 151	11 637	24 788
20 - 24	9 309	8 423	17 732
25 - 29	7 844	7 549	15 393
30 - 34	7 166	7 911	15 077
35 - 39	6 998	8 538	15 536
40 - 44	6 311	8 229	14 540
45 - 49	5 984	7 895	13 879
50 - 54	5 427	7 679	13 106
55 - 59	5 050	7 228	12 278
60 - 64	3 934	5 697	9 631
65 - 69	2 847	4 194	7 041
70 - 74	2 182	3 418	5 600
75+	2 526	4 041	6 567
Jumlah / Total	121 307	132 511	253 818

(Diolah dari Proyeksi Penduduk Kabupaten Flores Timur /
Based on Projection Population Flores Timur Regency)

**Persentase Penduduk Usia 10 Tahun Keatas
Menurut Status Perkawinan dan Jenis Kelamin, 2018**

Tabel : 3.1.4 *Percentage of Population in 10 Year of Age and Over by Status of Marital and Sex, 2018*
Table

Status Perkawinan <i>Status of Marital</i>	Laki-Laki <i>Male</i>	Perempuan <i>Female</i>	Jumlah <i>Total</i>
(1)	(2)	(3)	(4)
Belum Kawin/ <i>Single</i>	44.52	36.31	40.28
Kawin/ <i>Marriage</i>	53.01	51.73	52.34
Cerai Hidup/ <i>Divorce</i>	0.89	4.68	2.85
Cerai Mati/ <i>Widow and Widower</i>	1.58	7.28	4.53
Jumlah / Total	100.00	100.00	100.00

(Diolah dari Survei Sosial Ekonomi Nasional (SUSENAS) 2018 /
Based on 2018 National Socio Economic Survey)

Tabel : 3.2.1 **Persentase Wanita Pernah Kawin Usia 10 Tahun Keatas Menurut Umur Perkawinan Pertama, 2017-2018**
Table Percentage of Ever Married Women in 10 Year of Age and Over by First Marriage Age, 2017-2018

Umur Perkawinan Pertama <i>First Marriage Age</i>	2017	2018
	Persentase <i>Percentage</i>	Persentase <i>Percentage</i>
(1)	(3)	
15 Tahun ke bawah	0.1	0.9
16 Tahun	1.4	3.6
17 – 18 Tahun	9.4	11.9
19 – 24 Tahun	55.7	48.2
25 Tahun keatas	33.4	35.3
Jumlah / Total	100,00	100,00

(Diolah dari Survei Sosial Ekonomi Nasional (SUSENAS) 2017-2018 /
Based on 2017-2018 National Socio Economic Survey)

Tabel : 3.2.2 **Persentase Perempuan Berumur 15-49 tahun yang pernah melahirkan menurut karakteristik dan tempat melahirkan, 2018**
Table Percentage of Women Aged 15-49 years who gave birth by characteristic and place of birth in 2018

Pendidikan Tertinggi <i>Highest Education</i>	Fasilitas Kesehatan*	Bukan Fasilitas Kesehatan
(1)	Persentase <i>Percentage</i>	Persentase <i>Percentage</i>
(1)	(3)	(5)
SD ke bawah	100.00	-
SMP ke atas	96.78	1.73
	98.27	1.73

(Diolah dari Survei Sosial Ekonomi Nasional (SUSENAS) 2018 /
Based on 2018 National Socio Economic Survey)

<https://florestimurkab.bps.go.id>

Tabel : 3.2.3
Table : **3.2.3**
Presentase Perempuan berumur 15-49 tahun yang pernah melahirkan dua tahun terakhir menurut karakteristik dan berat badan bayi yang dilahirkan terakhir, 2018
Percentage of women aged 15-49 years who had given birth last two years according to the characteristics and weight of babies born last, 2018

Pendidikan Tertinggi <i>Highest Education</i>	< 2.5 kg	≥ 2.5 kg
	Persentase <i>Percentage</i>	Persentase <i>Percentage</i>
(1)	(3)	(5)
SD ke bawah	13.9	82.4
SMP ke atas	9.9	87.8

(Diolah dari Survei Sosial Ekonomi Nasional (SUSENAS) 2018 /
Based on 2018 National Socio Economic Survey)

Tabel : 3.2.4 **Persentase Perempuan Berumur 15-49 Tahun yang Pernah Kawin menurut Karakteristik dan Status Penggunaan Alat/Cara KB, 2018**
Table Percentage of Married Women Aged 15-49 Years by Characteristics and Status of Use of Family Planning Tools, 2018

Pendidikan Tertinggi <i>Highest Education</i>	Pernah Menggunakan	Sedang Menggunakan	Tidak Pernah Menggunakan
	Persentase <i>Percentage</i>	Persentase <i>Percentage</i>	Persentase <i>Percentage</i>
(1)	(3)	(5)	(5)
SD ke bawah	20.46	27.00	52.54
SMP ke atas	20.30	21.47	58.23
	20.39	24.45	55.16

(Diolah dari Survei Sosial Ekonomi Nasional (SUSENAS) 2017-2018 /
Based on 2017-2018 National Socio Economic Survey)

Tabel : 3.3.1 Penduduk Berumur 15 Tahun Keatas Menurut Jenis Kegiatan Selama Seminggu Yang Lalu dan Jenis Kelamin, 2018
Table Population 15 Years and Older by Type of Activity During The Previous Week and Sex, 2018

Jenis Kegiatan <i>Type Of Activity</i>	Laki-Laki <i>Male</i>	Perempuan <i>Female</i>	Jumlah <i>Total</i>
(1)	(2)	(3)	(4)
1. Angkatan Kerja	64 326	54 004	118 330
<i>Labor Force</i>			
a. Bekerja	60 882	52 706	113 588
<i>Working</i>			
b. Pengangguran	3 444	1 298	4 742
<i>Unemployment</i>			
2. Bukan Angkatan Kerja	14 584	38 627	53 211
<i>Not Labor Force</i>			
a. Sekolah	7 373	8 373	15 746
<i>Attending School</i>			
b. Mengurus Rumah Tangga	2 294	27 618	29 912
<i>House Keeping</i>			
c. Lainnya	4 917	2 636	7 553
<i>Others</i>			
Jumlah / Total	78 910	92 631	171 541

(Diolah dari Survei Angkatan Kerja Nasional (SAKERNAS) 2018 /
Based on 2018 National Labor Force Survey)

Tabel : 3.3.2
Table**Penduduk Berumur 15 Tahun Keatas Yang Bekerja Selama Seminggu Yang Lalu Menurut Status Pekerjaan Utama dan Jenis Kelamin, 2018***Population 15 Years and Older who Worked During The Previous Week by Employment Status and Sex, 2018*

Status Pekerjaan Utama <i>Main Employment Status</i>	Laki-Laki <i>Male</i>	Perempuan <i>Female</i>	Jumlah <i>Total</i>
(1)	(2)	(3)	(4)
1. Berusaha sendiri tanpa bantuan orang lain / <i>Self Employed</i>	12 370	13 220	25 590
2. Berusaha dengan dibantu anggota rumah tangga/buruh tidak tetap / <i>Self Employment assisted by famili members or temporary employee</i>	17 085	13 007	30 092
3. Berusaha dengan buruh tetap / <i>Employer</i>	3 500	208	3 708
4. Buruh atau Karyawan / <i>Employee</i>	17 824	13 034	30 858
5. Pekerja bebas <i>Casual Worker</i>	2 403	895	3 298
6. Pekerja tidak dibayar	7 700	12 342	20 042
Jumlah / Total	60 882	52 706	113 588

(Diolah dari Survei Angkatan Kerja Nasional (SAKERNAS) 2018 /
Based on 2018 National Labor Force Survey)

Tabel : 3.3.3
Table**Penduduk 15 Tahun Keatas Yang Bekerja Selama Seminggu yang Lalu Menurut Kelompok Umur, 2018***Population 15 Years of Age and Over who Worked During The Previous Week by Age Group and Sex, 2018*

Kelompok Umur <i>Age Group</i>	Laki-Laki <i>Male</i>	Perempuan <i>Female</i>	Jumlah <i>Total</i>
(1)	(2)	(3)	(4)
15 – 19	4 372	1 415	5 787
20 – 24	6 500	3 722	10 222
25 – 29	7 060	4 322	11 382
30 – 34	6 878	5 233	12 111
35 – 39	6 409	6 009	12 418
40 – 44	5 792	6 988	12 780
45 – 49	5 684	6 603	12 287
50 – 54	5 120	5 912	11 032
55 – 59	4 885	5 399	10 284
60 +	8 182	7 103	15 285
Jumlah / Total	60 882	52 706	113 588

Keterangan : *) Sementara tidak bekerja / Temporary not Working
Remarks

(Diolah dari Survei Angkatan Kerja Nasional (SAKERNAS) 2018 /
Based on 2018 National Labor Force Survey)

Tabel : 3.3.4 **Banyaknya Pencari Kerja, Lowongan dan Tenaga Kerja Yang Ditempatkan Menurut Tingkat Pendidikan dan Jenis Kelamin, 2018**
Number of Worker-seeker, Number of Available Job Opening, Number of Accepted Worker by Level Education and Sex, 2018

Tingkat Pendidikan <i>Level Education</i>	Banyaknya Pencari Kerja <i>Number of Worker-seeker</i>		Banyaknya Lowongan Kerja <i>Number of Available Job Opening</i>		Banyaknya Tenaga Kerja Yang di Tempatkan <i>Number of Accepted Worker</i>	
	Laki-Laki <i>Male</i>	Perempuan <i>Female</i>	Laki-Laki <i>Male</i>	Perempuan <i>Female</i>	Laki-Laki <i>Male</i>	Perempuan <i>Female</i>
(1)	(2)	(3)	(4)	(5)	(6)	(7)
SD / <i>Primary School</i>	-	19	-	19	-	19
SLTP / <i>Junior High School</i>	-	38	-	38	-	38
SLTA / <i>Senior High School</i>	75	145	34	75	34	75
D1/D2/D3 / <i>Bachelor</i>	-	39	-	-	-	-
S1 / <i>Scholar</i>	54	84	-	-	-	-
Jumlah / Total	129	325	34	133	34	133

Sumber : Dinas Tenaga Kerja Kabupaten Flores Timur
 Source : Flores Timur Regency Manpower Office

Tabel 3.3.5
*Table***Banyaknya Pencari Kerja, Lowongan dan Tenaga Kerja Yang Ditempatkan Menurut Kelompok Umur dan Jenis Kelamin, 2018***Number of Worker-seeker, Number of Available Job Opening, Number of Accepted Worker by Age Group and Sex, 2018*

Kelompok Umur <i>Age Group</i>	Banyaknya Pencari Kerja <i>Number of Worker-seeker</i>		Banyaknya Lowongan Kerja <i>Number of Available Job Opening</i>		Banyaknya Tenaga Kerja Yang di Tempatkan <i>Number of Accepted Worker</i>	
	Laki-Laki <i>Male</i>	Perempuan <i>Female</i>	Laki-Laki <i>Male</i>	Perempuan <i>Female</i>	Laki-Laki <i>Male</i>	Perempuan <i>Female</i>
(1)	(2)	(3)	(4)	(5)	(6)	(7)
10 - 14	-	-	-	-	-	-
15 - 19	-	-	-	-	-	-
20 - 24	54	88	34	19	34	19
25 - 29	47	138	-	38	-	38
30 - 34	20	70	-	75	-	75
35 - 39	8	29	-	1	-	1
40 - 44	-	-	-	-	-	-
45 - 49	-	-	-	-	-	-
50 - 54	-	-	-	-	-	-
55 - 59	-	-	-	-	-	-
60 +	-	-	-	-	-	-
Jumlah / Total	129	325	34	133	34	133

Sumber : Dinas Tenaga Kerja Kabupaten Flores Timur
 Source : Flores Timur Regency Manpower Office

Tabel 3.3.6
Table**Banyaknya Pendaftaran, Penempatan dan Permintaan Tenaga Kerja Menurut Bulan dan Jenis Kelamin, 2018***Number of Registration, Location and Request Of Labour by Month and Sex, 2018*

Bulan Month	Pendaftaran Registration		Penempatan Location		Permintaan Request	
	Laki-Laki Male	Perempuan Female	Laki-Laki Male	Perempuan Female	Laki-Laki Male	Perempuan Female
(1)	(2)	(3)	(4)	(5)	(6)	(7)
Januari/January	3	6	-	-	-	-
Pebruari/February	4	18	-	4	-	4
Maret/March	9	27	-	8	-	8
April/April	2	18	-	20	-	20
Mei/May	1	23	-	14	-	14
Juni/June	5	8	-	3	-	3
Juli/July	45	76	28	48	28	48
Agustus/August	10	35	6	9	6	9
September/September	47	89	-	10	-	10
Oktober/October	1	23	-	17	-	17
Nopember/November	2	-	-	-	-	-
Desember/December	-	2	-	-	-	-
Jumlah / Total	129	325	34	133	34	133

Sumber : Dinas Tenaga Kerja Kabupaten Flores Timur
 Source : Flores Timur Regency Manpower Office

Tabel 3.3.7 Tenaga Kerja Indonesia Dari Kabupaten Flores Timur Menurut Daerah Tujuan, 2018
Table Labour of Indonesia from Flores Timur Regenvy by Destination, 2018

Negara Tujuan <i>Destination</i>	Penempatan <i>Location</i>		
	Laki-Laki <i>Male</i>	Perempuan <i>Female</i>	Jumlah <i>Total</i>
(1)	(2)	(3)	(4)
1. Malaysia	-	1	1
2. Jepang	1	-	1
3. Singapura		5	5
4. Jakarta	-	83	83
5. Hongkong	-	5	5
6. Taiwan	14	39	53z
Jumlah / Total	15	133	148

Sumber : Dinas Tenaga Kerja Kabupaten Flores Timur
 Source : Flores Timur Regency Manpower Office

Tabel : 3.3.8 Upah Minimum Regional Di Propinsi Nusa Tenggara Timur, 2014-2018
Table Minimum Regional Wage in Nusa Tenggara Timur Province, 2014-2018

No. Number	Tahun Year	SK Nomor dan Tanggal Number and Date of Decision Letter	Mulai Berlaku	Besarnya Upah (Rp)
(1)	(2)	(3)	(4)	(5)
	2014	No. 366/KEP/HK/2013 TGL 12 November 2013	01-01-2014	1.125.000
	2015	No. 248/KEP/HK/2014 TGL 27 Oktober 2014	01-01-2015	1.250.000
	2016	No. 246/KEP/HK/2015 TGL 29 Oktober 2015	01-01-2016	1.425.000
	2018	No. 347/KEP/HK/2016 Tgl 31 Oktober 2016	01-01-2018	1.525.000
	2019	No. 282/KEP/HK/2018 Tgl 02 November 2018	01-01-2019	1.795.000

Sumber : Dinas Tenaga Kerja Kabupaten Flores Timur
Source : Flores Timur Regency Manpower Office

Jumlah tempat peribadatan di Kabupaten Flores Timur, 2018

Number of Worship Facilities by
Subdistrict in Flores Timur Regency, 2018



Infeksi Saluran Pernapasan Akut (ISPA)

Acute Respiratory Infection

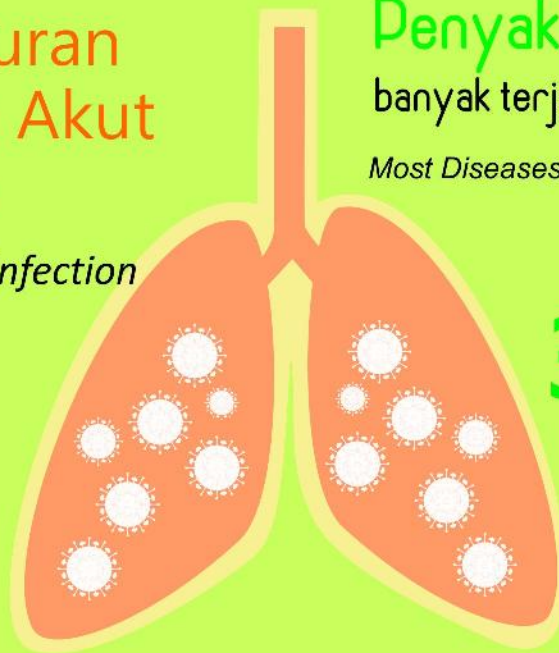

Penyakit dengan kasus yang paling
banyak terjadi di Kabupaten Flores Timur, 2018

Most Diseases Suffered in Flores Timur Regency, 2018

33.835 Kasus
Cases

<https://florestimurkab.bps.go.id>

PENJELASAN TEKNIS

1. Tidak/belum pernah sekolah adalah mereka yang tidak atau belum pernah terdaftar dan aktif mengikuti pendidikan formal, termasuk yang tamat/belum tamat taman kanak-kanak tetapi tidak melanjutkan ke sekolah dasar.
2. Masih bersekolah adalah mereka yang terdaftar dan aktif mengikuti pendidikan formal dan non formal, termasuk mahasiswa yang sedang cuti.
3. Tidak bersekolah lagi adalah mereka yang tidak lagi terdaftar dan aktif mengikuti pendidikan di suatu jenjang pendidikan formal dan non formal pada saat pencacahan.
4. Dapat membaca dan menulis artinya dapat membaca dan menulis kata-kata atau kalimat sederhana dengan suatu aksara tertentu.
5. Sekolah adalah lembaga pendidikan formal yang dimulai dari pendidikan dasar, menengah, dan tinggi. Pendidikan yang dicatat adalah pendidikan formal berdasar kurikulum Kementerian Pendidikan Nasional.
6. Imunisasi adalah memasukkan kuman atau racun penyakit tertentu yang sudah dilemahkan ke dalam tubuh dengan cara disuntik atau diminum agar terjadi kekebalan tubuh terhadap penyakit tersebut.
7. Keluhan kesehatan adalah keadaan seseorang yang mengalami gangguan kesehatan atau kejiwaan, baik karena penyakit akut, penyakit kronis, kecelakaan, kriminal atau hal lain.
8. Mengobati sendiri adalah upaya oleh anggota rumah tangga/ keluarga dengan melakukan pengobatan sendiri tanpa datang ke tempat fasilitas kesehatan atau memanggil dokter atau petugas kesehatan ke rumahnya.

TECHNICAL NOTES

1. *Not/never attending school is someone who has never attended or never been registered in a formal education, including those who just completed kindergarten.*
2. *Attending school is someone who is currently attending formal and non formal education.*
3. *Not attending school anymore is someone who is not currently attending school.*
4. *Able to read and write is the ability to read and write at least a simple sentence.*
5. *School is an education institution starting from primary, secondary, or tertiary education. The education data recorded in the survey covering data on formal education based on the curriculum set by Ministry of National Education.*
6. *Immunization is putting enervated microbe of a certain disease into human body by injection or drinking to make the body immune to that disease.*
7. *Health complaint is a condition where a person has health or mental problems because of acute illness, accident, crimes or other.*
8. *Self treatment is an effort of household members/family to have a health treatment by themselves without visiting health facilities or a doctor/health personnel.*

9. Status penguasaan bangunan tempat tinggal milik sendiri adalah jika tempat tinggal tersebut pada waktu pencacahan betul-betul sudah milik kepala rumah tangga atau anggota rumah tangga. Rumah yang dibeli secara angsuran melalui kredit bank atau rumah dengan status sewa beli dianggap rumah milik sendiri.
 10. Peristiwa tindak pidana yang dilaporkan adalah setiap peristiwa yang diterima kepolisian dari laporan masyarakat atau peristiwa dimana pelakunya tertangkap.
 11. Bencana alam adalah peristiwa alam yang menimbulkan kesengsaraan, kerusakan alam dan lingkungan, serta mengakibatkan kerugian dan penderitaan pada penduduk.
9. *Own ownership property status is a status of dwelling occupied belongs to the head of household or one of household member. Houses bought through bank credit or houses with leasing status were also categorized as an own property.*
 10. *Reported crime incidence includes all criminal cases reported and received by police office and all crimes caught by police.*
 11. *Natural disaster is a natural phenomenon leading to misery, damaged, or detriment, and financial loss as well as the suffering of people.*

<https://florestimurkab.bps.go.id/>

ULASAN

1. Angka Partisipasi Sekolah (APS) adalah proporsi dari seluruh penduduk dari berbagai kelompok umur (7-12, 13-15, 16-18, & 19-24) yang masih duduk di bangku sekolah. Salah satu cermin pemerataan akses pendidikan dasar, dapat dilihat dari APS. Dengan melihat APS usia SD pada tahun 2018 yang mencapai 99,6 dapat dikatakan bahwa hampir seluruh anak usia 7-12 tahun telah menikmati pendidikan dasar.
2. Rasio murid terhadap guru adalah angka yang merupakan hasil pembagian antara jumlah murid dengan guru. Rasio ini disamping menggambarkan tingkat ketersediaan guru juga memperlihatkan beban seorang guru dalam menangani anak didiknya. Berdasarkan data pada tahun 2018, pada tingkat Sekolah Menengah Pertama terlihat bahwa beban guru lebih berat dibanding dengan jenjang sekolah lainnya. Rasio murid SD/ sederajat terhadap guru sebesar 11,73; rasio murid SMP/ sederajat terhadap guru sebesar 13,23; sedangkan rasio murid SMA/ sederajat terhadap guru sebesar 11,93.

DESCRIPTION

1. *School Participate Rate is the proportion of the population of certain age groups (7-12, 13-15, 16-18, and 19-24) are still sitting in school. One reflection of equitable access to basic education, can be seen from the APS. By looking at the APS, elementary school age in the year 2018 reached 99,6 can be said that almost all children in aged in 7-12 years have enjoyed a basic education.*
2. Student to teacher ratio is a number that is the result of the division between the number of students by teachers. This ratio is in addition to describe the availability level of teacher also showed the burden of a teacher in dealing with their students. Based on data in 2018, at the level of Junior High School – we can see that teacher’s burden is heavier than others level of school. The ratio of Elementary School pupil to teacher is 11,73; Junior High student to teacher ratio is 13,23; and a senior high school student to teacher ratio is 11,93.

3. Rasio murid terhadap sekolah adalah angka hasil pembagian antara banyaknya murid dengan banyaknya sekolah. Rasio murid terhadap sekolah disamping menyatakan tingkat efisiensi penggunaan/pengelolaan sekolah, juga menggambarkan kecukupan sarana pendidikan. Berdasarkan data terakhir, tahun 2018, rasio murid SD/ sederajat terhadap sekolah paling kecil jika dibandingkan dengan rasio murid terhadap sekolah SMP maupun SMA. Rasio murid SD terhadap sekolah sebesar 118; rasio murid SMP terhadap sekolah 225; dan rasio murid SMA terhadap sekolah 332.

3. *The ratio of students to school is the number of division between the number of pupils with the number of school. The ratio of pupils to school in addition to state the level efficiency utilization/management of schools, also illustrates the adequacy of educational facilities. Based on the last data, in 2018, the ratio of pupils to elementary school is the smallest if compared to others level of school. The ratio of pupils to elementary school is 118; the ratio of pupils to Junior High School is 225, and the ratio of pupils to Senior high school is 332.*

<https://florestimurkab.bps.go.id>

Banyaknya Sekolah, Guru Dan Murid Sekolah Menurut Tingkat Pendidikan, 2018
Number of School, Teachers and Pupils by Education Level, 2018

Tabel : 4.1.1
Table

Tingkat Pendidikan <i>Education</i>	Sekolah <i>School</i>	Guru <i>Teacher</i>	Murid <i>Pupils</i>	Rata-rata Guru per Sekolah <i>Average Teacher by School</i>	Rata-rata Murid per Sekolah <i>Average Pupil by School</i>
(1)	(2)	(3)	(4)	(5)	(6)
01. Sekolah Dasar <i>Primary School</i>	280	2 809	32 961	10	118
02. SLTP <i>Junior High School</i>	63	1 070	14 158	17	225
03. SLTA Umum <i>Senior High School</i>	23	640	7 633	28	332
04. SLTA Kejuruan <i>Technical Senior High School</i>	13	315	3 185	24	234
05. Perguruan Tinggi <i>University</i>	-	-	-	-	-
Jumlah / Total	379	4 834	57 937	79	908

Sumber : Dinas Pendidikan, Kepemudaan dan Olah Raga Kabupaten Flores Timur

Source : Education and Culture Service of Flores Timur Regency

Tabel : 4.1.2 **Banyaknya Sekolah, Guru Dan Murid Taman Kanak-Kanak Menurut Kecamatan, 2018**
Table : *Number of Kinder Garden, Teacher and Pupil in Kinder Garden by District, 2018*

Kecamatan <i>District</i>	Sekolah / <i>Kinder Garden</i>	Guru / <i>Teacher</i>	Murid / Pupil
(1)	(2)	(3)	(4)
01. Wulang Gitang	19	40	461
02. Titehena	21	50	483
03. Ilebura	10	14	179
04. Tanjung Bunga	20	31	413
05. Lewolema	14	23	259
06. Larantuka	43	110	1147
07. Ile Mandiri	19	39	414
08. Demon Pagong	7	9	124
09. Solor Barat	20	37	424
10. Solor Selatan	6	15	219
11. Solor Timur	17	30	447
12. Adonara Barat	12	19	237
13. Wotanulumado	7	14	139
14. Adonara Tengah	15	32	406
15. Adonara Timur	24	46	567
16. Ile Boleng	20	43	582
17. Witihama	11	27	372
18. Kelubagolit	14	36	461
19. Adonara	16	22	261
Jumlah / Total	315	637	7 595

Sumber : Dinas Pendidikan, Kepemudaan dan Olah Raga Kabupaten Flores Timur
Source : *Education and Culture Service of Flores Timur Regency*

Tabel 4.1.3 : Banyaknya Sekolah, Guru Dan Murid Sekolah Dasar Negeri/Inpres dan Swasta Menurut Kecamatan, 2018
 Table : *Number of Primary School, Teacher and Student in Public and Private Primary School, 2018*

Kecamatan <i>District</i>	SD <i>Primary School</i>	Guru <i>Teacher</i>	Murid / <i>Pupil</i>	
			Laki-Laki <i>Male</i>	Perempuan <i>Female</i>
(1)	(2)	(3)	(4)	(5)
01. Wulang Gitang	15	155	988	937
02. Titehena	15	144	850	709
03. Ilebura	8	76	429	400
04. Tanjung Bunga	21	183	1077	945
05. Lewolema	10	114	585	547
06. Larantuka	24	337	2660	2421
07. Ile Mandiri	10	124	652	587
08. Demon Pagong	8	64	306	265
09. Solor Barat	14	130	799	697
10. Solor Selatan	7	60	478	410
11. Solor Timur	15	121	745	699
12. Adonara Barat	18	164	981	868
13. Wotanulumado	13	109	715	675
14. Adonara Tengah	11	115	878	731
15. Adonara Timur	27	288	1849	1616
16. Ile Boleng	21	188	1167	1004
17. Witihama	19	200	982	895
18. Kelubagolit	13	132	652	589
19. Adonara	11	105	626	547
Jumlah / Total	280	2 809	17 419	15 542

Sumber : Dinas Pendidikan, Kepemudaan dan Olah Raga Kabupaten Flores Timur
 Source : *Education and Culture Service of Flores Timur Regency*

Tabel : 4.1.4 **Banyaknya Sekolah, Guru Dan Murid Sekolah Dasar Luar Biasa (SDLB) Menurut Kecamatan, 2018**
Table *Number of Primary School, Teacher and Student in Other Primary School, 2018*

Kecamatan <i>District</i>	SDLB <i>Other Primary School</i>	Guru <i>Teacher</i>	Murid / <i>Pupil</i>	
			Laki-Laki <i>Male</i>	Perempuan <i>Female</i>
(1)	(2)	(3)	(4)	(5)
01. Wulang Gitang	-	-	-	-
02. Titehena	-	-	-	-
03. Ilebura	-	-	-	-
04. Tanjung Bunga	-	-	-	-
05. Lewolema	-	-	-	-
06. Larantuka	1	20	76	66
07. Ile Mandiri	-	-	-	-
08. Demon Pagong	-	-	-	-
09. Solor Barat	-	-	-	-
10. Solor Selatan	-	-	-	-
11. Solor Timur	-	-	-	-
12. Adonara Barat	-	-	-	-
13. Wotanulumado	-	-	-	-
14. Adonara Tengah	-	-	-	-
15. Adonara Timur	-	-	-	-
16. Ile Boleng	-	-	-	-
17. Witihama	-	-	-	-
18. Kelubagolit	-	-	-	-
19. Adonara	-	-	-	-
Jumlah / Total	1	20	76	66

Sumber : Dinas Pendidikan, Kepemudaan dan Olah Raga Kabupaten Flores Timur
 Source : Education and Culture Service of Flores Timur Regency

Tabel : 4.1.5 **Banyaknya Sekolah, Guru Dan Murid Madrasah Ibtidaiyah (MI) Menurut Kecamatan, 2018**
Table *Number of Primary School, Teacher and Student in Madrasah Ibtidaiyah (MI) by District, 2018*

Kecamatan <i>District</i>	MI <i>Madrasah Ibtidaiyah</i>	Guru <i>Teacher</i>	Murid / <i>Pupil</i>	
			Laki-Laki <i>Male</i>	Perempuan <i>Female</i>
(1)	(2)	(3)	(4)	(5)
01. Wulang Gitang	-	-	-	-
02. Titehena	-	-	-	-
03. Ilebura	-	-	-	-
04. Tanjung Bunga	-	-	-	-
05. Lewolema	-	-	-	-
06. Larantuka	-	-	-	-
07. Ile Mandiri	-	-	-	-
08. Demon Pagong	-	-	-	-
09. Solor Barat	-	-	-	-
10. Solor Selatan	-	-	-	-
11. Solor Timur	7	76	421	364
12. Adonara Barat	1	14	106	94
13. Wotanulumado	1	8	29	36
14. Adonara Tengah	2	19	131	129
15. Adonara Timur	2	43	312	281
16. Ile Boleng	-	-	-	-
17. Witihama	1	9	62	72
18. Kelubagolit	1	10	53	57
19. Adonara	3	38	168	158
Jumlah / Total	18	217	1 282	1 191

Sumber : Departemen Agama Kabupaten Flores Timur
Source : *Department of Religion of Flores Timur Regency*

Tabel : 4.1.6
*Table***Banyaknya Sekolah, Guru Dan Murid SLTP Negeri dan Swasta Menurut Kecamatan, 2018***Number of Junior High School, Teacher and Student in Public and Private Junior High School by District, 2018*

Kecamatan <i>District</i>	SLTP <i>Junior High School</i>	Guru <i>Teacher</i>	Murid / <i>Student</i>	
			Laki-Laki <i>Male</i>	Perempuan <i>Female</i>
(1)	(2)	(3)	(4)	(5)
01. Wulang Gitang	3	72	521	544
02. Titehena	4	53	341	324
03. Ilebura	2	30	128	150
04. Tanjung Bunga	4	65	413	402
05. Lewolema	4	51	296	300
06. Larantuka	6	159	1194	1099
07. Ile Mandiri	3	64	404	444
08. Demon Pagong	1	21	158	147
09. Solor Barat	3	44	369	311
10. Solor Selatan	1	16	164	171
11. Solor Timur	3	44	215	181
12. Adonara Barat	3	57	423	427
13. Wotanulumado	3	47	300	251
14. Adonara Tengah	2	33	330	326
15. Adonara Timur	6	104	649	599
16. Ile Boleng	4	57	422	415
17. Witihama	5	76	440	406
18. Kelubagolit	2	28	223	185
19. Adonara	4	49	245	241
Jumlah / Total	63	1 070	7 235	6 923

Sumber : Dinas Pendidikan, Kepemudaan dan Olah Raga Kabupaten Flores Timur
Source : *Education and Culture Service of Flores Timur Regency*

Tabel : 4.1.7 **Banyaknya Sekolah, Guru Dan Murid Madrasah Tsanawiyah (MTs) Menurut Kecamatan, 2018**
Table *Number of Primary School, Teacher and Student in Madrasah Tsanawiyah (MTs) by District, 2018*

Kecamatan <i>District</i>	MTs <i>Madrasah Tsanawiyah</i>	Guru <i>Teacher</i>	Murid / <i>Pupil</i>	
			Laki-Laki <i>Male</i>	Perempuan <i>Female</i>
(1)	(2)	(3)	(4)	(5)
01. Wulang Gitang	-	-	-	-
02. Titehena	-	-	-	-
03. Ilebura	-	-	-	-
04. Tanjung Bunga	-	-	-	-
05. Lewolema	-	-	-	-
06. Larantuka	-	-	-	-
07. Ile Mandiri	-	-	-	-
08. Demon Pagong	-	-	-	-
09. Solor Barat	-	-	-	-
10. Solor Selatan	-	-	-	-
11. Solor Timur	4	72	245	298
12. Adonara Barat	1	9	31	33
13. Wotanulumado	-	-	-	-
14. Adonara Tengah	1	11	61	72
15. Adonara Timur	1	43	310	368
16. Ile Boleng	1	13	32	48
17. Witihamo	1	26	110	109
18. Kelubagolit	1	14	41	37
19. Adonara	2	23	62	80
Jumlah / Total	12	211	892	1 045

Sumber : Dinas Pendidikan, Kepemudaan dan Olah Raga Kabupaten Flores Timur
 Source : Education and Culture Service of Flores Timur Regency

Tabel : 4.1.8
*Table***Banyaknya Sekolah, Guru Dan Murid SMU Negeri dan Swasta Menurut Kecamatan, 2018***Number of Senior High School, Teacher and Student in Senior High School by District, 2018*

Kecamatan <i>District</i>	SMU <i>Senior High School</i>	Guru <i>Teacher</i>	Murid / <i>Student</i>	
			Laki-Laki <i>Male</i>	Perempuan <i>Female</i>
(1)	(2)	(3)	(4)	(5)
01. Wulang Gitang	3	63	481	177
02. Titehena	1	29	134	134
03. Ilebura	0	0	0	0
04. Tanjung Bunga	1	27	145	146
05. Lewolema	1	20	78	121
06. Larantuka	5	190	828	1444
07. Ile Mandiri	0	0	0	0
08. Demon Pagong	1	23	78	89
09. Solor Barat	1	25	153	162
10. Solor Selatan	1	21	105	166
11. Solor Timur	0	0	0	0
12. Adonara Barat	1	49	357	369
13. Wotanulumado	0	0	0	0
14. Adonara Tengah	1	22	102	97
15. Adonara Timur	3	87	432	579
16. Ile Boleng	1	23	144	184
17. Witihama	1	22	180	201
18. Kelubagolit	1	22	182	188
19. Adonara	1	17	100	77
Jumlah / Total	23	640	3 499	4 134

Sumber : Dinas Pendidikan, Kepemudaan dan Olah Raga Kabupaten Flores Timur
Source : *Education and Culture Service of Flores Timur Regency*

Tabel 4.1.9
Table**Banyaknya Sekolah, Guru Dan Murid Madrasah Aliyah (MA) Menurut Kecamatan, 2018**
Number of Primary School, Teacher and Student in Madrasah Aliyah (MA) by District, 2018

Kecamatan <i>District</i>	MA <i>Madrasah Aliyah</i>	Guru <i>Teacher</i>	Murid / <i>Pupil</i>	
			Laki-Laki <i>Male</i>	Perempuan <i>Female</i>
(1)	(2)	(3)	(4)	(5)
01. Wulang Gitang	-	-	-	-
02. Titehena	-	-	-	-
03. Ilebura	-	-	-	-
04. Tanjung Bunga	-	-	-	-
05. Lewolema	-	-	-	-
06. Larantuka	-	-	-	-
07. Ile Mandiri	-	-	-	-
08. Demon Pagong	-	-	-	-
09. Solor Barat	-	-	-	-
10. Solor Selatan	-	-	-	-
11. Solor Timur	2	36	69	67
12. Adonara Barat	1	8	21	26
13. Wotanulumado	-	-	-	-
14. Adonara Tengah	-	-	-	-
15. Adonara Timur	1	48	227	297
16. Ile Boleng	-	-	-	-
17. Witihama	1	18	45	40
18. Kelubagolit	-	-	-	-
19. Adonara	2	26	57	66
Jumlah / Total	7	136	419	496

Sumber : Departemen Agama Kabupaten Flores Timur
 Source : Department of Religion of Flores Timur Regency

Tabel : 4.1.10 **Banyaknya Sekolah, Guru Dan Murid SMK Negeri dan Swasta Menurut Kecamatan, 2018**
Table : *Number of Senior High School, Teacher and Student in Technical Senior High School by District, 2018*

Kecamatan <i>District</i>	SMK <i>Technical Senior High School</i>	Guru <i>Teacher</i>	Murid / <i>Student</i>	
			Laki-Laki <i>Male</i>	Perempuan <i>Female</i>
(1)	(2)	(3)	(4)	(5)
01. Wulang Gitang	1	34	239	132
02. Titehena	0	0	0	0
03. Ilebura	0	0	0	0
04. Tanjung Bunga	0	0	0	0
05. Lewolema	2	13	77	20
06. Larantuka	2	57	358	128
07. Ile Mandiri	2	91	694	423
08. Demon Pagong	1	13	62	87
09. Solor Barat	0	0	0	0
10. Solor Selatan	0	0	0	0
11. Solor Timur	1	15	37	22
12. Adonara Barat	0	0	0	0
13. Wotanutumado	0	0	0	0
14. Adonara Tengah	0	0	0	0
15. Adonara Timur	1	17	55	59
16. Ile Boleng	1	31	261	196
17. Witihama	1	22	153	66
18. Kelubagolit	0	0	0	0
19. Adonara	1	22	65	51
Jumlah / Total	13	315	2 001	1 184

Sumber : Dinas Pendidikan, Kepemudaan dan Olah Raga Kabupaten Flores Timur
Source : *Education and Culture Service of Flores Timur Regency*

Tabel 4.1.11 **Banyaknya Peserta dan Lulus Ujian Sekolah Dasar Negeri/Inpres/MI dan Swasta Menurut Kecamatan, 2018**
Table *Number of Student as the Examinee and Graduate in Public, Madrasah Ibtidaiyah and Private Primary School by District, 2018*

Kecamatan <i>District</i>	Peserta <i>Participants</i>	Lulus Ujian <i>Number of Graduate</i>		Tidak Lulus Ujian <i>Number of Ungraduate</i>	
		Jumlah <i>Total</i>	Persentase <i>Percentage (%)</i>	Jumlah <i>Total</i>	Persentase <i>Percentage (%)</i>
(1)		(2)	(3)	(4)	(5)
01. Wulang Gitang	295	295	100.00	0	0.00
02. Titehena	272	272	100.00	0	0.00
03. Ilebura	130	130	100.00	0	0.00
04. Tanjung Bunga	309	309	100.00	0	0.00
05. Lewolema	208	208	100.00	0	0.00
06. Larantuka	840	840	100.00	0	0.00
07. Ile Mandiri	215	214	99.53	1	0.47
08. Demon Pagong	87	87	100.00	0	0.00
09. Solor Barat	250	250	100.00	0	0.00
10. Solor Selatan	140	140	100.00	0	0.00
11. Solor Timur	385	384	99.74	1	0.26
12. Adonara Barat	329	327	99.39	2	0.61
13. Wotanulumado	235	235	100.00	0	0.00
14. Adonara Tengah	335	333	99.40	2	0.60
15. Adonara Timur	640	638	99.69	2	0.31
16. Ile Boleng	358	357	99.72	1	0.28
17. Withama	358	357	99.72	1	0.28
18. Kelubagolit	236	236	100.00	0	0.00
19. Adonara	238	237	99.58	1	0.42
Jumlah / Total	5 860	5 849	99.81	11	0.19

Sumber : Dinas Pendidikan, Kepemudaan dan Olah Raga Kabupaten Flores Timur
 Source : Education and Culture Service of Flores Timur Regency

Tabel 4.1.12 **Banyaknya Peserta dan Lulus Ujian Sekolah Dasar Luar Biasa (SDLB) Menurut Kecamatan, 2017**
Number of Student as the Examinee and Graduate in Other Primary School (SDLB) by District, 2017

Kecamatan <i>District</i>	Peserta Ujian <i>Number of Student</i>		Lulus Ujian <i>Number of Graduate</i>	
	Laki-Laki <i>Male</i>	Perempuan <i>Female</i>	Laki-Laki <i>Male</i>	Perempuan <i>Female</i>
(1)	(2)	(3)	(4)	(5)
01. Wulang Gitang			-	-
02. Titehena			-	-
03. Ilebura			-	-
04. Tanjung Bunga			-	-
05. Lewolema			-	-
06. Larantuka			6	0
07. Ile Mandiri			-	-
08. Demon Pagong			-	-
09. Solor Barat			-	-
10. Solor Selatan			-	-
11. Solor Timur			-	-
12. Adonara Barat			-	-
13. Wotanulumado			-	-
14. Adonara Tengah			-	-
15. Adonara Timur			-	-
16. Ile Boleng			-	-
17. Witihamo			-	-
18. Kelubagolit			-	-
19. Adonara			-	-
Jumlah / Total			6	0

Sumber : Dinas Pendidikan, Kepemudaan dan Olah Raga Kabupaten Flores Timur

Source : Education and Culture Service of Flores Timur Regency

Tabel 4.1.13 **Banyaknya Peserta Ujian Dan Lulus Ujian Madrasah Ibtidaiyah (MI) Menurut Kecamatan, 2018**
Table *Number of Student as the Examinee and Graduate in Madrasah Ibtidaiyah by District, 2018*

Kecamatan <i>District</i>	Peserta Ujian <i>Number of Student</i>		Lulus Ujian <i>Number of Graduate</i>	
	Laki-Laki <i>Male</i>	Perempuan <i>Female</i>	Laki-Laki <i>Male</i>	Perempuan <i>Female</i>
(1)	(2)	(3)	(4)	(5)
01. Wulang Gitang	-	-	-	-
02. Titehena	-	-	-	-
03. Ilebura	-	-	-	-
04. Tanjung Bunga	-	-	-	-
05. Lewolema	-	-	-	-
06. Larantuka	-	-	-	-
07. Ile Mandiri	-	-	-	-
08. Demon Pagong	-	-	-	-
09. Solor Barat	-	-	-	-
10. Solor Selatan	-	-	-	-
11. Solor Timur	75	69	76	69
12. Adonara Barat	9	12	9	12
13. Wotanulumado	5	2	5	2
14. Adonara Tengah	19	27	19	27
15. Adonara Timur	54	48	54	48
16. Ile Boleng	-	-	-	-
17. Witihamo	10	9	10	9
18. Kelubagolit	10	7	10	7
19. Adonara	24	27	24	27
Jumlah / Total	206	201	207	201

Sumber : Departemen Agama Kabupaten Flores Timur
 Source : Department of Religion of Flores Timur Regency

Tabel 4.1.14 **Banyaknya Peserta Ujian Dan Lulus Ujian SLTP Negeri dan Swasta Menurut Kecamatan, 2018**
Table *Number of Student as the Examinee and Graduate in Public Junior High School by District, 2018*

Kecamatan <i>District</i>	Peserta Ujian <i>Number of Student</i>	Lulus Ujian <i>Number of Graduate</i>	Persentase <i>Percentage (%)</i>
(1)	(2)	(3)	(4)
01. Wulang Gitang	332	332	100.00
02. Titehena	193	193	100.00
03. Ilebura	82	82	100.00
04. Tanjung Bunga	260	260	100.00
05. Lewolema	182	182	100.00
06. Larantuka	778	778	100.00
07. Ile Mandiri	264	263	99.62
08. Demon Pagong	94	94	100.00
09. Solor Barat	190	190	100.00
10. Solor Selatan	84	83	98.81
11. Solor Timur	327	327	100.00
12. Adonara Barat	252	251	99.60
13. Wotanulumado	166	162	97.59
14. Adonara Tengah	259	259	100.00
15. Adonara Timur	584	584	100.00
16. Ile Boleng	284	284	100.00
17. Witihamo	322	322	100.00
18. Kelubagolit	166	166	100.00
19. Adonara	184	184	100.00
Jumlah / Total	5 003	4 996	99.86

Sumber : Dinas Pendidikan, Kepemudaan dan Olah Raga Kabupaten Flores Timur

Source : Education and Culture Service of Flores Timur Regency

Tabel 4.1.15 Banyaknya Peserta Ujian Dan Lulus Ujian Madrasah Tsanawiyah (MTs) Menurut Kecamatan, 2018
Number of Student as the Examinee and Graduate in Madrasah Tsanawiyah by District, 2018

Kecamatan <i>District</i>	Peserta Ujian <i>Number of Student</i>		Lulus Ujian <i>Number of Graduate</i>	
	Laki-Laki <i>Male</i>	Perempuan <i>Female</i>	Laki-Laki <i>Male</i>	Perempuan <i>Female</i>
	(1)	(2)	(3)	(4)
01. Wulang Gitang	-	-	-	-
02. Titehena	-	-	-	-
03. Ilebura	-	-	-	-
04. Tanjung Bunga	-	-	-	-
05. Lewolema	-	-	-	-
06. Larantuka	-	-	-	-
07. Ile Mandiri	-	-	-	-
08. Demon Pagong	-	-	-	-
09. Solor Barat	-	-	-	-
10. Solor Selatan	-	-	-	-
11. Solor Timur	79	100	79	110
12. Adonara Barat	7	2	7	2
13. Wotanulumado	-	-	-	-
14. Adonara Tengah	24	11	24	11
15. Adonara Timur	97	128	97	128
16. Ile Boleng	21	12	21	12
17. Witihamo	36	31	36	37
18. Kelubagolit	9	8	9	8
19. Adonara	37	29	37	29
Jumlah / Total	310	321	310	327

Sumber : Departemen Agama Kabupaten Flores Timur
 Source : Department of Religion of Flores Timur Regency

Tabel : 4.1.16 **Banyaknya Peserta Ujian Dan Lulus Ujian SMU Negeri dan Swasta Menurut Kecamatan, 2016**
Table *Number of Student as the Examinee and Graduate in Public Senior High School by District, 2016*

Kecamatan <i>District</i>	Peserta Ujian <i>Number of Student</i>		Lulus Ujian <i>Number of Graduate</i>	
	Laki-Laki <i>Male</i>	Perempuan <i>Female</i>	Laki-Laki <i>Male</i>	Perempuan <i>Female</i>
(1)	(2)	(3)	(4)	(5)
01. Wulang Gitang			100	50
02. Titehena			27	26
03. Ilebura			-	-
04. Tanjung Bunga			50	68
05. Lewolema			0	0
06. Larantuka			288	540
07. Ile Mandiri			-	-
08. Demon Pagong			16	12
09. Solor Barat			29	51
10. Solor Selatan			30	36
11. Solor Timur			-	-
12. Adonara Barat			103	112
13. Wotanulumado			-	-
14. Adonara Tengah			0	0
15. Adonara Timur			121	116
16. Ile Boleng			53	56
17. Witihamo			77	70
18. Kelubagolit			52	50
19. Adonara			25	21
Jumlah / Total			971	1 208

Catatan : Data Tahun 2018 tidak tersedia, mulai tahun 2018 data pendidikan SMA diambil di Dinas Pendidikan Provinsi NTT

Sumber : Dinas Pendidikan, Kepemudaan dan Olah Raga Kabupaten Flores Timur

Source : Education and Culture Service of Flores Timur Regency

Tabel : 4.1.17 Banyaknya Peserta Ujian Dan Lulus Ujian Madrasah Aliyah (MA) Menurut Kecamatan, 2018
Table Number of Student as the Examinee and Graduate in Madrasah Aliyah (MA) by District, 2018

Kecamatan <i>District</i>	Peserta Ujian <i>Number of Student</i>		Lulus Ujian <i>Number of Graduate</i>	
	Laki-Laki <i>Male</i>	Perempuan <i>Female</i>	Laki-Laki <i>Male</i>	Perempuan <i>Female</i>
	(1)	(2)	(3)	(4)
01. Wulang Gitang	-	-	-	-
02. Titehena	-	-	-	-
03. Ilebura	-	-	-	-
04. Tanjung Bunga	-	-	-	-
05. Lewolema	-	-	-	-
06. Larantuka	-	-	-	-
07. Ile Mandiri	-	-	-	-
08. Demon Pagong	-	-	-	-
09. Solor Barat	-	-	-	-
10. Solor Selatan	-	-	-	-
11. Solor Timur	75	50	75	50
12. Adonara Barat	4	4	4	4
13. Wotanulumado	-	-	-	-
14. Adonara Tengah	-	-	-	-
15. Adonara Timur	66	97	66	97
16. Ile Boleng	-	-	-	-
17. Withama	23	11	23	11
18. Kelubagolit	-	-	-	-
19. Adonara	12	20	12	20
Jumlah / Total	114	182	180	182

Sumber : Departemen Agama Kabupaten Flores Timur
 Source : Department of Religion of Flores Timur Regency

Tabel : 4.1.18 **Banyaknya Peserta Ujian Dan Lulus Ujian SMK Negeri Menurut Kecamatan, 2016**
Number of Student as the Examinee and Graduate in Public Technical Senior High School by District, 2016

Kecamatan <i>District</i>	Peserta Ujian <i>Number of Student</i>		Lulus Ujian <i>Number of Graduate</i>	
	Laki-Laki <i>Male</i>	Perempuan <i>Female</i>	Laki-Laki <i>Male</i>	Perempuan <i>Female</i>
	(1)	(2)	(4)	(5)
01. Wulang Gitang			35	25
02. Titehena			-	-
03. Ilebura			-	-
04. Tanjung Bunga			-	-
05. Lewolema			7	8
06. Larantuka			114	58
07. Ile Mandiri			181	102
08. Demon Pagong			-	-
09. Solor Barat			-	-
10. Solor Selatan			-	-
11. Solor Timur			12	2
12. Adonara Barat			-	-
13. Wotanulumado			-	-
14. Adonara Tengah			-	-
15. Adonara Timur			31	26
16. Ile Boleng			46	41
17. Witihamo			0	0
18. Kelubagolit			-	-
19. Adonara			30	23
Jumlah / Total			456	285

Catatan : Data Tahun 2018 tidak tersedia, mulai tahun 2018 data pendidikan SMK diambil di Dinas Pendidikan Provinsi NTT

Sumber : Dinas Pendidikan, Kepemudaan dan Olah Raga Kabupaten Flores Timur

Source : Education and Culture Service of Flores Timur Regency

**Persentase Penduduk Berumur 5 Tahun Keatas
Menurut Jenis Kelamin Dan Status Pendidikan, 2018**

Tabel : 4.1.19 *Percentage of Population 5 Years of Age and Over
Table* *By Sex and Status of Education, 2018*

Status Pendidikan <i>Status of Education</i>	Laki-Laki <i>Male</i>	Perempuan <i>Female</i>	Jumlah <i>Total</i>
(1)	(2)	(3)	(4)
01. Tidak/Belum Pernah Sekolah <i>Never/Not Yet School</i>	5.60	8.70	7.15
02. Masih Sekolah <i>Attending School</i>	31.54	29.39	30.47
03. Tidak Bersekolah Lagi <i>No Longer Studying</i>	62.86	61.91	62.39
Jumlah / Total	100,00	100,00	100,00

(Diolah dari Survei Sosial Ekonomi Nasional (SUSENAS) 2018 /
Based on 2018 National Socio Economic Survey)

Tabel : 4.1.20 **Persentase Penduduk Berumur 7-24 Tahun Ke Atas Menurut Jenis Kelamin dan Status Pendidikan, 2018**
Table Percentage of Population Aged 7-24 Years and Over by Sex and Education Status, 2018

Pendidikan Tertinggi <i>Educational Attainment</i>	Laki-Laki <i>Male</i>	Perempuan <i>Female</i>	Jumlah <i>Total</i>
(1)	(2)	(3)	(4)
1. Tidak/belum bersekolah <i>Never / Not Yet Attended School</i>	0.76	0.73	0.74
2. SD/MI <i>Primary School</i>	45.24	47.79	46.52
3. SMTP/MTS Sederajat Kejuruan <i>Junior High School (General + Vocational)</i>	14.82	17.33	16.08
4. SMU/Madrasah Aliyah <i>Senior High School (General)</i>	12.78	14.05	13.42
5. Tidak bersekolah lagi <i>Not in school anymore</i>	26.41	20.09	23.25

(Diolah dari Survei Sosial Ekonomi Nasional (SUSENAS) 2018 /
Based on 2018 National Socio Economic Survey)

Tabel : 4.1.21 **Persentase Penduduk Berumur 15 Tahun Keatas Menurut Kemampuan Membaca Dan Menulis Per Jenis Kelamin, 2018**
Table Percentage of Population 15 Years Old and Over By Literacy Per Sex, 2018

Kemampuan Membaca dan Menulis <i>Literacy</i>	Laki-Laki <i>Male</i>	Perempuan <i>Female</i>	Jumlah <i>Total</i>
(1)	(2)	(3)	(4)
Huruf Latin	97.72	94.03	95.88
Huruf Lainnya	7.06	4.98	6.02
Angka Melek Huruf	97.72	94.12	95.92

(Diolah dari Survei Sosial Ekonomi Nasional (SUSENAS) 2018 /
Based on 2018 National Socio Economic Survey)

<https://florestimurkab.bps.go.id>

Persentase Penduduk Berumur 7-18 Tahun ke atas Menurut Status Partisipasi Sekolah**Tabel : 4.1.22 Dirinci Per Jenis Kelamin, 2018***Table Percentage of Population 7-18 Years Old and Over by School Attendance Per Sex, 2018*

Status Pendidikan <i>Status of Education</i>	Laki-Laki <i>Male</i>	Perempuan <i>Female</i>	Jumlah <i>Total</i>
(1)	(2)	(3)	(4)
01. 7-12 tahun <i>7-12 years</i>	99.63	99.68	99.82
02. 13-15 tahun <i>13-15 years</i>	87.88	97.91	92.90
03. 16-18 tahun <i>16-18 years</i>	75.12	67.96	71.54

(Diolah dari Survei Sosial Ekonomi Nasional (SUSENAS) 2018 /
Based on 2018 National Socio Economic Survey)

Tabel : 4.1.23 Persentase Penduduk Berumur 7-24 Tahun Menurut Status Partisipasi Sekolah Dirinci Per Jenis Kelamin, 2018
Table Percentage of Children 7 – 24 Years Old by School Attendance Per Sex, 2018

Status Pendidikan <i>Status of Education</i>	Laki-Laki <i>Male</i>	Perempuan <i>Female</i>	Jumlah <i>Total</i>
(1)	(2)	(3)	(4)
01. Tidak/Belum Pernah Sekolah <i>Never/Not Yet School</i>	0.76	0.73	0.73
02. Masih Sekolah <i>Attending School</i>	72.83	79.18	79.18
03. Tidak Bersekolah Lagi <i>No Longer Studying</i>	26.41	20.09	20.09
Jumlah / Total	100,00	100,00	100,00

(Diolah dari Survei Sosial Ekonomi Nasional (SUSENAS) 2018 /
Based on 2018 National Socio Economic Survey)

Tabel : 4.1.24 Angka Partisipasi Sekolah (APS) Formal dan Non Formal Penduduk Berumur 7-18 tahun menurut Karakteristik dan Kelompok Umur, 2018
Table Formal & Non Formal School Enrollment Rate Population aged 7-18 years according to Characteristics and Age Groups, 2018

Kelompok Umur <i>Age Groups</i>	Laki-Laki <i>Male</i>	Perempuan <i>Female</i>
(1)	(2)	(3)
01. 7-12	99.63	99.68
02. 13-15	87.88	97.91
03. 16-18	75.12	67.96

(Diolah dari Survei Sosial Ekonomi Nasional (SUSENAS) 2018 /
Based on 2018 National Socio Economic Survey)

Tabel : 4.1.25 Angka Partisipasi Murni (APM) Formal dan Non Formal Penduduk menurut Karakteristik dan Jenjang Pendidikan, 2018
Table Pure Participation Rate Formal and Non Formal Population by Characteristics and Level of Education, 2018

Status Pendidikan <i>Status of Education</i>	Laki-Laki <i>Male</i>	Perempuan <i>Female</i>
(1)	(2)	(3)
01. SD <i>Elementary School</i>	99.63	95.09
02. SMP <i>Junior High School</i>	55.71	70.35
03. SMA <i>Senior High School</i>	60.68	56.52

(Diolah dari Survei Sosial Ekonomi Nasional (SUSENAS) 2018 /
Based on 2018 National Socio Economic Survey)

Tabel : 4.1.26 Angka Partisipasi Kasar (APK) Formal dan Non Formal Penduduk menurut Karakteristik dan Jenjang Pendidikan, 2018
Table Crude Participation Rate (APK) Formal and Non Formal Population according to Characteristics and Level of Education, 2018

Status Pendidikan <i>Status of Education</i>	Laki-Laki <i>Male</i>	Perempuan <i>Female</i>
(1)	(2)	(3)
01. SD <i>Elementary School</i>	128.05	111.36
02. SMP <i>Junior High School</i>	69.24	91.82
03. SMA <i>Senior High School</i>	81.09	67.54

(Diolah dari Survei Sosial Ekonomi Nasional (SUSENAS) 2018 /
Based on 2018 National Socio Economic Survey)

Tabel : 4.2.1
Table

Banyaknya Rumah Sakit Pemerintah dan Swasta dan Kapasitas Tempat Tidur Menurut Kecamatan, 2018

Number of Public and Private Hospital and Bed Capacity by District, 2018

Kecamatan <i>District</i>	Pemerintah / <i>Public</i>		Swasta / <i>Private</i>		Jumlah / <i>Total</i>	
	RSU/ <i>Hospital</i>	Tempat Tidur/ <i>Bed</i>	RSU/ <i>Hospital</i>	Tempat Tidur/ <i>Bed</i>	RSU/ <i>Hospital</i>	Tempat Tidur/ <i>Bed</i>
(1)	(2)	(3)	(4)	(5)	(6)	(7)
01. Wulang Gitang	-	-	-	-	-	-
02. Titehena	-	-	-	-	-	-
03. Ilebura	-	-	-	-	-	-
04. Tanjung Bunga	-	-	-	-	-	-
05. Lewolema	-	-	-	-	-	-
06. Larantuka	1	150	-	-	1	150
07. Ile Mandiri	-	-	-	-	-	-
08. Demon Pagong	-	-	-	-	-	-
09. Solor Barat	-	-	-	-	-	-
10. Solor Selatan	-	-	-	-	-	-
11. Solor Timur	-	-	-	-	-	-
12. Adonara Barat	-	-	-	-	-	-
13. Wotanulumado	-	-	-	-	-	-
14. Adonara Tengah	-	-	-	-	-	-
15. Adonara Timur	-	-	-	-	-	-
16. Ile Boleng	-	-	-	-	-	-
17. Witihama	-	-	-	-	-	-
18. Kelubagolit	-	-	-	-	-	-
19. Adonara	-	-	-	-	-	-
Jumlah /Total	1	150	-	-	1	150

Sumber : Dinas Kesehatan Kabupaten Flores Timur

Source : Health and Family Planning Service of Flores Timur Regency

Tabel : 4.2.2 Banyaknya Fasilitas Pelayanan Kesehatan Menurut Jenisnya Per Kecamatan, 2018
Table Number of Health Service Facilities by Type Per District, 2018

Kecamatan <i>District</i>	Fasilitas Pelayanan Kesehatan <i>Health Service Facilities</i>				Jumlah <i>Total</i>
	Puskesmas <i>Community Health Centre</i>	Puskesmas Pembantu <i>Community Health Sub Centre</i>	BP/BKIA Swasta <i>Health Service House (Public and Private)</i>	Polindes <i>Countryside Polyclinic</i>	
(1)	(2)	(3)	(4)	(5)	(6)
01. Wulang Gitang	1	2	1	8	12
02. Titehena	2	3	-	3	8
03. Ilebura	1	1	-	2	4
04. Tanjung Bunga	1	4	-	3	8
05. Lewolema	1	1	-	4	6
06. Larantuka	2	2	2	1	7
07. Ile Mandiri	1	1	-	4	6
08. Demon Pagong	1	1	-	3	5
09. Solor Barat	1	3	-	6	10
10. Solor Selatan	1	2	-	3	6
11. Solor Timur	1	3	-	7	11
12. Adonara Barat	1	3	-	3	7
13. Wotanulumado	1	2	-	3	6
14. Adonara Tengah	1	4	-	-	5
15. Adonara Timur	1	3	1	6	11
16. Ile Boleng	1	2	-	11	14
17. Witihama	1	1	1	6	9
18. Kelubagolit	1	1	-	4	6
19. Adonara	1	1	-	4	6
Jumlah / Total	21	40	5	81	147

Sumber : Dinas Kesehatan Kabupaten Flores Timur
 Source : Health and Family Planning Service of Flores Timur Regency

Tabel : 4.2.3 Banyaknya Balai Pengobatan Menurut Status Dirinci Per Kecamatan, 2018
Table Number of Health Service House by Status Per District, 2018

Kecamatan <i>District</i>	B K I A / BALAI PENGOBATAN <i>Health Service House</i>			
	Pemerintah <i>Government</i>	Swasta <i>Private</i>	A B R I <i>Army</i>	Jumlah <i>Total</i>
(1)	(2)	(3)	(4)	(5)
01. Wulang Gitang	-	1	-	1
02. Titehena	-	-	-	-
03. Ilebura	-	-	-	-
04. Tanjung Bunga	-	-	-	-
05. Lewolema	-	-	-	-
06. Larantuka	-	2	-	2
07. Ile Mandiri	-	-	-	-
08. Demon Pagong	-	-	-	-
09. Solor Barat	-	-	-	-
10. Solor Selatan	-	-	-	-
11. Solor Timur	-	-	-	-
12. Adonara Barat	-	-	-	-
13. Wotanulumado	-	-	-	-
14. Adonara Tengah	-	-	-	-
15. Adonara Timur	-	1	-	1
16. Ile Boleng	-	-	-	-
17. Witihama	-	1	-	1
18. Kelubagolit	-	-	-	-
19. Adonara	-	-	-	-
Jumlah / Total	-	5	-	5

Sumber : Dinas Kesehatan Kabupaten Flores Timur

Source : Health and Family Planning Service of Flores Timur Regency

Tabel : 4.2.4 Banyaknya Tenaga Pelayanan Kesehatan Menurut Status Tenaga Kesehatan dan Kecamatan, 2018
Table Number of Health Personal Service by Health Personal Status and District, 2018

Kecamatan <i>District</i>	Dokter / Doctor						
	Dokter Umum <i>Medical Doctor</i>	Dokter Gigi <i>Dentist</i>	Dokter Spesialis/ <i>Specialist Doctor</i>				
			SP Anak	SP OG	SP Peny. Dalam	SP Bedah	Lainnya
(1)	(2)	(3)	(4)	(5)	(6)	(7)	(8)
01. Wulang Gitang	1	-	-	-	-	-	-
02. Titehena	2	1	-	-	-	-	-
03. Ilebura	1	-	-	-	-	-	-
04. Tanjung Bunga	1	-	-	-	-	-	-
05. Lewolema	1	-	-	-	-	-	-
06. Larantuka	2	1	-	-	-	-	-
07. Ile Mandiri	1	-	-	-	-	-	-
08. Demon Pagong	1	-	-	-	-	-	-
09. Solor Barat	1	-	-	-	-	-	-
10. Solor Selatan	1	-	-	-	-	-	-
11. Solor Timur	1	-	-	-	-	-	-
12. Adonara Barat	1	-	-	-	-	-	-
13. Wotanulumado	1	-	-	-	-	-	-
14. Adonara Tengah	1	-	-	-	-	-	-
15. Adonara Timur	2	-	-	-	-	-	-
16. Ile Boleng	1	-	-	-	-	-	-
17. Witihama	1	-	-	-	-	-	-
18. Kelubagolit	1	-	-	-	-	-	-
19. Adonara	1	-	-	-	-	-	-
Jumlah / Total	22	2	-	-	-	-	-

Lanjutan Tabel / *Continued Table* 4.2.4

Kecamatan <i>District</i>	Perawat <i>Nurse</i>	Bidan <i>Midwife</i>	Juru Kesehatan <i>Health Expert</i>	Juru Vaksinasi <i>Vaccination Expert</i>	Paramedis Lain <i>Others</i>
(1)	(9)	(10)	(11)	(12)	(13)
01. Wulang Gitang	10	19	-	-	-
02. Titehena	12	19	-	-	-
03. Ilebura	7	9	-	-	-
04. Tanjung Bunga	15	8	-	-	-
05. Lewolema	12	14	-	-	-
06. Larantuka	32	21	-	-	-
07. Ile Mandiri	13	8	-	-	-
08. Demon Pagong	10	7	-	-	-
09. Solor Barat	13	14	-	-	-
10. Solor Selatan	12	6	-	-	-
11. Solor Timur	11	19	-	-	-
12. Adonara Barat	15	15	-	-	-
13. Wotanolumado	14	12	-	-	-
14. Adonara Tengah	17	13	-	-	-
15. Adonara Timur	22	18	-	-	-
16. Ile Boleng	12	21	-	-	-
17. Witihama	18	15	-	-	-
18. Kelubagolit	15	14	-	-	-
19. Adonara	13	13	-	-	-
Jumlah / Total	273	265	-	-	-

Sumber : Dinas Kesehatan Kabupaten Flores Timur

Source : Health and Family Planning Service of Flores Timur Regency

Tabel : 4.2.5 Jumlah Kelahiran Menurut Tenaga Penolong serta Banyaknya Kematian Ibu dan Anak Usia 1 – 4 Tahun Dirinci Per Kecamatan, 2018
Table Number of Birth by Birth Attendant and Maternal and Infant Age 1-4 Years Mortality Per District, 2018

Kecamatan <i>District</i>	Penolong Kelahiran <i>Birth Attendant</i>			Jumlah Kematian/ <i>Number of Dead</i>	
	Tenaga Kesehatan <i>Paramedic</i>	Dukun Terlatih <i>Trained Traditional Attendant</i>	Dukun Tdk Terlatih <i>Untrained Traditional Attendant</i>	Ibu Maternal	Anak 1-4 Thn <i>Infant Age 1-4</i>
(1)	(2)	(3)	(4)	(5)	(6)
01. Wulang Gitang	183	-	-	-	-
02. Titehena	217	-	-	-	-
03. Ilebura	102	-	-	-	-
04. Tanjung Bunga	200	-	-	1	-
05. Lewolema	129	-	-	-	-
06. Larantuka	690	-	-	1	-
07. Ile Mandiri	148	-	-	-	-
08. Demon Pagong	74	-	-	-	-
09. Solor Barat	109	-	-	-	-
10. Solor Selatan	69	-	-	1	-
11. Solor Timur	253	-	-	1	-
12. Adonara Barat	227	-	-	-	-
13. Wotanulumado	212	-	-	1	-
14. Adonara Tengah	164	-	-	-	-
15. Adonara Timur	472	-	-	3	-
16. Ile Boleng	227	-	-	1	-
17. Witihama	256	-	-	-	-
18. Kelubagolit	174	-	-	-	-
19. Adonara	197	-	-	-	-
Jumlah / Total	4 103	-	-	9	-

Sumber : Dinas Kesehatan Kabupaten Flores Timur
 Source : Health and Family Planning Service of Flores Timur Regency

Tabel : 4.2.6 **10 Jenis Penyakit Terbanyak yang Diderita oleh Penduduk Dirinci per Kecamatan, 2018**
Table Top Ten Disease Type Suffered by Resident by District, 2018

Kecamatan <i>District</i>	Diare <i>Diarrea</i>		TBC <i>Tuberculosis</i>	
	Pasien / <i>Patient</i>	Mati / <i>Dead</i>	Pasien / <i>Patient</i>	Mati / <i>Dead</i>
(1)	(2)	(3)	(4)	(5)
01. Wulang Gitang	95	-	14	-
02. Titehena	292	-	-	-
03. Ilebura	65	-	8	-
04. Tanjung Bunga	97	-	6	-
05. Lewolema	100	-	10	-
06. Larantuka	360	-	37	-
07. Ile Mandiri	71	-	8	-
08. Demon Pagong	107	-	5	-
09. Solor Barat	280	-	13	-
10. Solor Selatan	95	-	4	-
11. Solor Timur	59	-	9	-
12. Adonara Barat	198	-	14	-
13. Wotanolumado	145	-	11	-
14. Adonara Tengah	152	-	2	-
15. Adonara Timur	-	-	46	-
16. Ile Boleng	44	-	9	-
17. Witihama	277	-	11	-
18. Kelubagolit	244	-	11	-
19. Adonara	3	-	9	-
Jumlah /Total	2 684	-	227	-

Lanjutan Tabel / *Continued Table* 4.2.6

Kecamatan <i>District</i>	Malaria <i>Malaria</i>		Cacing <i>Intestinal Worms</i>	
	Pasien / <i>Patient</i>	Mati / <i>Dead</i>	Pasien / <i>Patient</i>	Mati / <i>Dead</i>
(1)	(6)	(7)	(8)	(9)
20. Wulang Gitang	3	-	-	-
21. Titehena	-	-	4	-
22. Ilebura	-	-	29	-
23. Tanjung Bunga	17	-	2	-
24. Lewolema	4	-	-	-
25. Larantuka	2	-	24	-
26. Ile Mandiri	1	-	11	-
27. Demon Pagong	-	-	4	-
28. Solor Barat	-	-	8	-
29. Solor Selatan	2	-	4	-
30. Solor Timur	21	-	6	-
31. Adonara Barat	14	-	1	-
32. Wotanolumado	1	-	1	-
33. Adonara Tengah	-	-	4	-
34. Adonara Timur	9	-	2	-
35. Ile Boleng	1	-	-	-
36. Witihama	-	-	3	-
37. Kelubagolit	184	-	6	-
38. Adonara	75	-	18	-
Jumlah / Total	334	-	127	-

Lanjutan Tabel / *Continued Table* 4.2.6

Kecamatan <i>District</i>	Anemia <i>Anemia</i>		Influenza <i>Influenza</i>	
	Pasien / <i>Patient</i>	Mati / <i>Dead</i>	Pasien / <i>Patient</i>	Mati / <i>Dead</i>
(1)	(10)	(11)	(12)	(13)
01. Wulang Gitang	36	-	89	-
02. Titehena	34	-	-	-
03. Ilebura	48	-	70	-
04. Tanjung Bunga	10	-	119	-
05. Lewolema	42	-	-	-
06. Larantuka	16	-	-	-
07. Ile Mandiri	46	-	1 555	-
08. Demon Pagong	122	-	440	-
09. Solor Barat	145	-	152	-
10. Solor Selatan	17	-	207	-
11. Solor Timur	28	-	-	-
12. Adonara Barat	22	-	89	-
13. Wotanolumado	21	-	-	-
14. Adonara Tengah	207	-	84	-
15. Adonara Timur	27	-	182	-
16. Ile Boleng	70	-	126	-
17. Witihama	233	-	332	-
18. Kelubagolit	147	-	4	-
19. Adonara	79	-	-	-
Jumlah / Total	1 350	-	3 449	-

Lanjutan Tabel / *Continued Table* 4.2.6

Kecamatan <i>District</i>	ISPA <i>Acute Respiratory Infection</i>		Infeksi Gastritis <i>Gastritis</i>	
	Pasien / <i>Patient</i>	Mati / <i>Dead</i>	Pasien / <i>Patient</i>	Mati / <i>Dead</i>
(1)	(14)	(15)	(16)	(17)
01. Wulang Gitang	1 266	-	210	-
02. Titehena	1 682	-	366	-
03. Ilebura	1 233	-	341	-
04. Tanjung Bunga	1 420	-	157	-
05. Lewolema	428	-	261	-
06. Larantuka	2 107	-	165	-
07. Ile Mandiri	333	-	248	-
08. Demon Pagong	7 744	-	136	-
09. Solor Barat	2 117	-	264	-
10. Solor Selatan	1 191	-	216	-
11. Solor Timur	1 408	-	290	-
12. Adonara Barat	1 621	-	569	-
13. Wotanolumado	1 807	-	66	-
14. Adonara Tengah	1 847	-	470	-
15. Adonara Timur	1 257	-	391	-
16. Ile Boleng	1 941	-	286	-
17. Witihama	1 369	-	650	-
18. Kelubagolit	1 301	-	89	-
19. Adonara	1 763	-	437	-
Jumlah / Total	33 835	-	5 612	-

Lanjutan Tabel / *Continued Table* 4.2.6

Kecamatan <i>District</i>	Penyakit Kulit		Bronchitis <i>Bronchitis</i>	
	Pasien / <i>Patient</i>	Mati / <i>Dead</i>	Pasien / <i>Patient</i>	Mati / <i>Dead</i>
(1)	(18)	(19)	(20)	(21)
01. Wulang Gitang	113	-	25	-
02. Titehena	158	-	5	-
03. Ilebura	401	-	94	-
04. Tanjung Bunga	168	-	13	-
05. Lewolema	241	-	22	-
06. Larantuka	420	-	33	-
07. Ile Mandiri	11	-	3	-
08. Demon Pagong	-	-	2	-
09. Solor Barat	512	-	-	-
10. Solor Selatan	275	-	87	-
11. Solor Timur	405	-	40	-
12. Adonara Barat	209	-	28	-
13. Wotanulumado	547	-	-	-
14. Adonara Tengah	237	-	56	-
15. Adonara Timur	471	-	17	-
16. Ile Boleng	494	-	8	-
17. Witihama	465	-	144	-
18. Kelubagolit	358	-	39	-
19. Adonara	226	-	18	-
Jumlah / Total	5 711	-	634	-

Sumber : Dinas Kesehatan Kabupaten Flores Timur

Source : Health and Family Planning Service of Flores Timur Regency

Tabel : 4.2.7
Table**Jumlah Penderita Penyakit Menular yang Berobat Dirinci Menurut Kecamatan, 2018***Number of Infectious Disease by District, 2018*

Kecamatan <i>District</i>	Susp Cholera/ <i>Cholera</i>	Fram bosia/ <i>Frambosi</i>	Kusta/ <i>Leprosy</i>	TBC/ <i>Tuber culosis</i>	Campak/ <i>Maesles</i>	Pertusis/ <i>Whooping Cough</i>
(1)	(2)	(3)	(4)	(5)	(6)	(7)
01. Wulang Gitang	-	-	-	14	-	-
02. Titehena	-	-	-	12	-	-
03. Ilebura	-	-	-	8	-	-
04. Tanjung Bunga	-	-	-	6	-	-
05. Lewolema	-	-	8	10	-	-
06. Larantuka	-	-	11	37	-	-
07. Ile Mandiri	-	-	-	8	-	-
08. Demon Pagong	-	-	-	5	-	-
09. Solor Barat	-	-	-	13	-	-
10. Solor Selatan	-	-	2	4	-	-
11. Solor Timur	-	-	-	9	-	-
12. Adonara Barat	-	-	-	14	-	-
13. Wotanutumado	-	-	-	11	-	-
14. Adonara Tengah	-	-	-	2	-	-
15. Adonara Timur	-	-	-	46	-	-
16. Ile Boleng	-	-	-	9	-	-
17. Witihama	-	-	5	11	-	-
18. Kelubagolit	-	-	1	11	-	-
19. Adonara	-	-	1	9	-	-
Jumlah / Total	-	-	28	239	-	-

Sumber : Dinas Kesehatan Kabupaten Flores Timur

Source : Health and Family Planning Service of Flores Timur Regency

Tabel : 4.2.8 Jumlah Penduduk yang Divaksin Menurut Kecamatan dan Jenis Vaksin, 2018
Table Number of Resident who Vaccinated by District and Type of Vaccine, 2018

Kecamatan <i>District</i>	BCG	Bayi / Infant	
		DPT <i>Diphtheria, Whooping Cough and Tetanus Vaccine</i>	Polio <i>Polio Vaccine</i>
(1)	(2)	(3)	(4)
01. Wulang Gitang	201	86	227
02. Titehena	194	220	220
03. Ilebura	81	82	70
04. Tanjung Bunga	238	134	210
05. Lewolema	164	126	170
06. Larantuka	759	535	724
07. Ile Mandiri	143	130	171
08. Demon Pagong	56	40	45
09. Solor Barat	122	87	134
10. Solor Selatan	78	87	89
11. Solor Timur	187	122	200
12. Adonara Barat	275	186	261
13. Wotanolumado	177	150	217
14. Adonara Tengah	209	145	171
15. Adonara Timur	436	185	375
16. Ile Boleng	245	214	235
17. Witihama	254	135	273
18. Kelubagolit	163	163	165
19. Adonara	123	118	148
Jumlah / Total	4 105	2 945	4 105

Lanjutan Tabel / *Continued Table* 4.2.9

Kecamatan <i>District</i>	Campak <i>Measles</i>	Ibu Hamil <i>Pregnant</i>		Anak Sekolah <i>Pupils</i>			
		TT		DT		TT	
		1	2	2	2	3	4
(1)	(5)	(6)	(7)	(8)	(9)	(10)	(11)
01. Wulang Gitang	-	-	-	-	-	-	-
02. Titehena	-	-	-	-	-	-	-
03. Ilebura	-	-	-	-	-	-	-
04. Tanjung Bunga	-	-	-	-	-	-	-
05. Lewolema	-	-	-	-	-	-	-
06. Larantuka	-	-	-	-	-	-	-
07. Ile Mandiri	-	-	-	-	-	-	-
08. Demon Pagong	-	-	-	-	-	-	-
09. Solor Barat	-	-	-	-	-	-	-
10. Solor Selatan	-	-	-	-	-	-	-
11. Solor Timur	-	-	-	-	-	-	-
12. Adonara Barat	-	-	-	-	-	-	-
13. Wotanolumado	-	-	-	-	-	-	-
14. Adonara Tengah	-	-	-	-	-	-	-
15. Adonara Timur	-	-	-	-	-	-	-
16. Ile Boleng	-	-	-	-	-	-	-
17. Witihama	-	-	-	-	-	-	-
18. Kelubagolit	-	-	-	-	-	-	-
19. Adonara	-	-	-	-	-	-	-
Jumlah / Total	-	-	-	-	-	-	-

Sumber : Dinas Kesehatan Kabupaten Flores Timur

Source : *Health and Family Planning Service of Flores Timur Regency*

Tabel : 4.2.10 Jumlah Klinik Keluarga Berencana (KB) dan Peserta KB, Pasangan Usia Subur (PUS) dan Persentase CU terhadap PUS Menurut Kecamatan, 2018
Table Number of Family Planning Clinic, Participant of Family Planning and Couple in Reproduction Age, 2018

Kecamatan / District	Klinik KB / Family Planning Clinic	Peserta KB/ Family Planning Acceptor	Pasangan Usia Subur/ Fertile Age Couple	Persentase CU thd PUS/ Percentage of CU to Fertile Age Couple
(1)	(2)	(3)	(4)	(5)
01. Wulang Gitang	-	-	-	-
02. Titehena	-	-	-	-
03. Ilebura	-	-	-	-
04. Tanjung Bunga	-	-	-	-
05. Lewolema	-	-	-	-
06. Larantuka	-	-	-	-
07. Ile Mandiri	-	-	-	-
08. Demon Pagong	-	-	-	-
09. Solor Barat	-	-	-	-
10. Solor Selatan	-	-	-	-
11. Solor Timur	-	-	-	-
12. Adonara Barat	-	-	-	-
13. Wotanolumado	-	-	-	-
14. Adonara Tengah	-	-	-	-
15. Adonara Timur	-	-	-	-
16. Ile Boleng	-	-	-	-
17. Witihama	-	-	-	-
18. Kelubagolit	-	-	-	-
19. Adonara	-	-	-	-
Jumlah / Total	-	-	-	-

Sumber : Badan Keluarga Berencana dan Pemberdayaan Perempuan Kabupaten Flores Timur
 Source : Health and Family Planning Service of Flores Timur Regency

Tabel : 4.2.11 Jumlah Klinik Keluarga Berencana (KB) dan Akseptor Baru Dirinci Menurut Kecamatan, 2018
Table Number of Family Planning Clinic, Newly Participant of Family Planning by District, 2018

Kecamatan / District	Klinik KB / Family Planning Clinic		Akseptor Baru/ Newly Family Planning Acceptor
	Pemerintah / Public	Swasta / Private	
(1)	(2)	(3)	(4)
01. Wulang Gitang	-	-	-
02. Titehena	-	-	-
03. Ilebura	-	-	-
04. Tanjung Bunga	-	-	-
05. Lewolema	-	-	-
06. Larantuka	-	-	-
07. Ile Mandiri	-	-	-
08. Demon Pagong	-	-	-
09. Solor Barat	-	-	-
10. Solor Selatan	-	-	-
11. Solor Timur	-	-	-
12. Adonara Barat	-	-	-
13. Wotanulumado	-	-	-
14. Adonara Tengah	-	-	-
15. Adonara Timur	-	-	-
16. Ile Boleng	-	-	-
17. Witihama	-	-	-
18. Kelubagolit	-	-	-
19. Adonara	-	-	-
Jumlah / Total	-	-	-

Sumber : Dinas Kesehatan Kabupaten Flores Timur

Source : Health and Family Planning Service of Flores Timur Regency

Tabel : 4.2.12 Banyaknya Akseptor Aktif Menurut Metode Kontrasepsi Yang Digunakan dirinci per Kecamatan, 2018
Table Number of Active Acceptor by Contraceptive Method Used by Distric, 2018

Kecamatan <i>District</i>	IUD <i>Spiral</i>	MOP <i>MOP</i>	MOW <i>MOW</i>	Implant <i>Implant</i>
(1)	(2)	(3)	(4)	(5)
01. Wulang Gitang	-	-	129	288
02. Titehena	-	-	107	345
03. Ilebura	-	-	28	104
04. Tanjung Bunga	-	-	46	466
05. Lewolema	-	-	96	174
06. Larantuka	-	9	656	396
07. Ile Mandiri	-	-	71	290
08. Demon Pagong	-	-	15	89
09. Solor Barat	-	15	81	105
10. Solor Selatan	-	14	15	63
11. Solor Timur	-	11	57	243
12. Adonara Barat	-	-	72	288
13. Wotanulumado	-	3	64	190
14. Adonara Tengah	-	-	47	80
15. Adonara Timur	-	-	54	351
16. Ile Boleng	-	-	31	146
17. Witihamu	-	4	35	88
18. Kelubagolit	-	4	29	179
19. Adonara	-	-	38	293
Jumlah / Total	-	60	1 671	4 178

Sumber : Dinas Kesehatan Kabupaten Flores Timur

Source : Health and Family Planning Service of Flores Timur Regency

<https://florestimurkab.bps.go.id>

Tabel : 4.3.1 Jumlah Perkara dan Terdakwa/Tertuduh dalam Perkara Pidana yang Diselesaikan Pengadilan Negeri Larantuka Dirinci per Bulan, 2018
Table Number of Criminal Cases and Defendants Solved by Public Courthouse of Larantuka by Month, 2018

Bulan <i>Month</i>	Jumlah Perkara Masuk	Jumlah Terdakwa	Putusan	
			Sudah BHT (Berkekuatan Hukum Tetap)	Belum BHT - Sampai dengan tanggal 28 Februari 2019
(1)	(2)	(3)	(4)	(5)
Jan / <i>Jan</i>	6	10	6	-
Peb / <i>Feb</i>	9	20	9	-
Mar / <i>Mar</i>	20	26	20	-
Apr / <i>Apr</i>	10	10	10	-
Mei / <i>May</i>	7	7	7	-
Jun / <i>Jun</i>	-	-	-	-
Jul / <i>Jul</i>	4	4	2	1
Agu / <i>Aug</i>	3	4	3	-
Sep / <i>Sep</i>	7	9	7	-
Okt / <i>Oct</i>	5	6	5	-
Nop/ <i>Nov</i>	18	25	14	4
Des / <i>Dec</i>	1	1	1	-
Jumlah/ Total	90	122	84	5

Sumber : Pengadilan Negeri Larantuka
 Source : Public Courthouse of Larantuka

Tabel : 4.3.2
Table**Jumlah Terdakwa/Tertuduh dalam Perkara Pidana yang Diselesaikan Pengadilan Negeri Larantuka Dirinci Menurut Bulan, Kelompok Umur dan Jenis Kelamin, 2018**
Number of Defendants Solved by Public Courthouse of Larantuka by Month, Age Group and Sex, 2018

Bulan Month	< 16 Thn <16 Years Old		16-20 Thn 16-20 Years Old		>21Thn >21Years Old	
	Laki-laki Male	Prmpn Female	Laki-laki Male	Prmpn Female	Laki-laki Male	Prmpn Female
(1)	(2)	(3)	(4)	(5)	(6)	(7)
Jan / Jan	-	-	3	-	7	-
Peb / Feb	-	-	1	-	19	-
Mar / Mar	-	-	2	1	23	-
Apr / Apr	-	-	1	-	9	-
Mei / May	-	-	-	-	7	-
Jun / Jun	-	-	-	-	-	-
Jul / Jul	-	-	1	-	2	1
Agu / Aug	2	-	1	-	1	-
Sep / Sep	-	-	1	-	7	1
Okt / Oct	-	-	-	-	6	-
Nop/ Nov	-	-	6	-	16	3
Des / Dec	-	-	-	-	1	-
Jumlah/ Total	2	-	16	1	98	5

Sumber : Pengadilan Negeri Larantuka
Source : Public Courthouse of Larantuka

Tabel : 4.3.3
Table**Jumlah Terdakwa/Tertuduh dalam Perkara Pidana yang Diselesaikan Pengadilan Negeri Larantuka Menurut Sikap terhadap Keputusan Dirinci per Bulan, 2018**
Number of Defendants Solved by Public Courthouse of Larantuka, 2018

Bulan <i>Month</i>	Menerima <i>Receipting</i>	Banding <i>Apeal to a Higher Court</i>	Grasi <i>Clemency</i>	Kasasi <i>Apeal to a Supreme Court</i>	Jumlah <i>Total</i>
(1)	(2)	(3)	(4)	(5)	(6)
Jan / <i>Jan</i>	9	1	-	-	10
Peb / <i>Feb</i>	16	4	-	-	20
Mar / <i>Mar</i>	26	-	-	-	26
Apr / <i>Apr</i>	10	-	-	-	10
Mei / <i>May</i>	7	-	-	-	7
Jun / <i>Jun</i>	-	-	-	-	-
Jul / <i>Jul</i>	1	3	-	-	4
Agu / <i>Aug</i>	4	-	-	-	4
Sep / <i>Sep</i>	9	-	-	-	9
Okt / <i>Oct</i>	6	-	-	-	6
Nop/ <i>Nov</i>	21	4	-	-	25
Des / <i>Dec</i>	1	-	-	-	1
Jumlah/ Total	110	12	-	-	122

Sumber : Pengadilan Negeri Larantuka
Source : *Public Courthouse of Larantuka*

Tabel : 4.3.4 **Tambahan Nara Pidana Berdasarkan Keputusan Pengadilan Menurut Jenis Kejahatan/Pelanggaran dan Jenis Kelamin, 2018**
Table *Number of Additional Convicts by Type of Crime, 2018*

Jenis Kejahatan/ Pelanggaran <i>Type of Crime</i>	Laki-Laki <i>Male</i>	Perem- puan <i>Female</i>	Jumlah <i>Total</i>	Persentase <i>Percentage</i>
(1)	(2)	(3)	(4)	(5)
A. Kejahatan				
01. Penganiayaan	13	-	13	11
02. Pencurian	14	-	14	11
03. Penipuan	1	-	1	1
04. Perjudian	14	-	14	11
05. Pengeroyokan	26	-	26	21
06. Tindak pidana perikanan	9	-	9	7
07. Kekerasan dalam rumah tangga	4	-	4	3
08. Tindak pidana lalu lintas	3	-	3	2
09. Pengancaman	1	-	1	1
10. Informasi	1	-	1	1
11. Kesusilaan	-	-	-	0
12. Meninggalkan anak/bayi	-	1	1	1
13. Konservasi SDA	1	-	1	1
14. Perlindungan anak	24	3	27	22
15. Tindak pidana perbankan	-	1	1	1
16. Tindak pidana senjata api/benda tajam	1	1	2	2
17. Penghancuran / perusakan barang	-	-	-	0
18. Tindak pidana narkotika	2	-	2	2
19. Penghinaan	2	-	2	2
Jumlah/ Total	116	6	122	100

Sumber : Pengadilan Negeri Larantuka
Source : *Public Courthouse of Larantuka*

Tabel : 4.4.1 **Banyaknya Penduduk Menurut Golongan Agama Per Kecamatan, 2018**
Number of Religion Follower by District, 2018
 Table

Kecamatan <i>District</i>	Katolik <i>Catholic</i>	Protestan <i>Christian</i>	Islam <i>Moslem</i>	Hindu <i>Hinduism</i>	Budha <i>Budhism</i>	Konghucu <i>Konghucu</i>
(1)	(2)	(3)	(4)	(5)	(6)	(6)
01. Wulang Gitang	13 527	56	212	17	-	-
02. Titehena	7 736	32	322	-	-	-
03. Ilebura	7 082	-	25	-	-	-
04. Tanjung Bunga	9 741	60	819	-	-	-
05. Lewolema	2 741	42	34	-	-	-
06. Larantuka	26 181	2 392	9 197	95	2	-
07. Ile Mandiri	9 957	58	546	4	-	-
08. Demon Pagong	4 894	-	4	1	-	-
09. Solor Barat	9 374	11	35	-	-	-
10. Solor Selatan	3 549	-	14	-	-	-
11. Solor Timur	3 053	41	12 474	-	-	-
12. Adonara Barat	10 232	52	1 546	-	-	-
13. Wotanulumado	6 881	69	1 090	-	-	-
14. Adonara Tengah	9 054	9	2 239	-	-	-
15. Adonara Timur	22 762	262	17 435	8	-	-
16. Ile Boleng	13 781	8	1 526	-	-	-
17. Wihama	11 233	6	4 115	-	-	-
18. Kelubagolit	3 267	5	3 223	-	-	-
19. Adonara	4 225	8	5 290	-	-	-
Jumlah/ Total	179 270	3 111	60 146	125	2	-

Sumber : Kantor Kementerian Agama Kabupaten Flores Timur
Source : Department of Religion of Flores Timur Regency

Tabel : 4.4.2 Jumlah Tempat Ibadah Menurut Golongan Agama Per Kecamatan, 2018
Number of Catholic Church, Christian Church, Mosque, Temple and Vihara by District, 2018
 Table

Kecamatan <i>District</i>	Gereja Katolik <i>Catholic Church</i>	Gereja Protestan <i>Christian Church</i>	Mesjid <i>Mosque</i>	Pura <i>Temple</i>	Vihara <i>Vihara</i>	Lainnya <i>Others</i>
(1)	(2)	(3)	(4)	(5)	(6)	(6)
01. Wulang Gitang	14	-	1	-	-	-
02. Titehena	17	-	1	-	-	-
03. Ilebura	9	-	-	-	-	-
04. Tanjung Bunga	13	-	3	-	-	-
05. Lewolema	8	-	-	-	-	-
06. Larantuka	41	1	5	1	-	-
07. Ile Mandiri	7	-	-	-	-	-
08. Demon Pagong	10	-	-	-	-	-
09. Solor Barat	11	-	-	-	-	-
10. Solor Selatan	6	-	-	-	-	-
11. Solor Timur	7	-	26	-	-	-
12. Adonara Barat	18	-	7	-	-	-
13. Wotanulumado	18	-	4	-	-	-
14. Adonara Tengah	22	-	16	-	-	-
15. Adonara Timur	18	1	32	-	-	-
16. Ile Boleng	17	-	2	-	-	-
17. Witihamu	14	-	10	-	-	-
18. Kelubagolit	9	-	17	-	-	-
19. Adonara	6	-	11	-	-	-
Jumlah/ Total	134	4	135	1	-	-

Sumber : Kantor Kementerian Agama Kabupaten Flores Timur
 Source : Department of Religion of Flores Timur Regency

Tabel : 4.4.3
Table**Banyaknya Rohaniwan Menurut Golongan Agama Per Kecamatan, 2018**
Number of Leader by Religion Follower per District, 2018

Kecamatan <i>District</i>	Katolik <i>Catholic</i>	Protestan <i>Christian</i>	Islam <i>Moslem</i>	Hindu <i>Hinduism</i>	Budha <i>Budhism</i>	Lainnya <i>Others</i>
(1)	(2)	(3)	(4)	(5)	(6)	(6)
01. Wulang Gitang	42	4	1	-	-	-
02. Titehena	3	-	1	-	-	-
03. Ilebura	2	-	-	-	-	-
04. Tanjung Bunga	9	-	3	-	-	-
05. Lewolema	7	-	-	-	-	-
06. Larantuka	154	50	4	2	-	-
07. Ile Mandiri	34	-	1	-	-	-
08. Demon Pagong	2	-	-	-	-	-
09. Solor Barat	6	-	-	-	-	-
10. Solor Selatan	3	-	-	-	-	-
11. Solor Timur	1	2	12	-	-	-
12. Adonara Barat	7	-	6	-	-	-
13. Wotanulumado	2	6	3	-	-	-
14. Adonara Tengah	5	-	9	-	-	-
15. Adonara Timur	25	18	13	-	-	-
16. Ile Boleng	6	-	2	-	-	-
17. Witihamu	6	-	8	-	-	-
18. Kelubagolit	2	-	10	-	-	-
19. Adonara	1	-	11	-	-	-
Jumlah/ Total	317	80	84	2	-	-

Sumber : Kantor Kementerian Agama Kabupaten Flores Timur
Source : Department of Religion of Flores Timur Regency

<https://florestimurkab.bps.go.id>

Bencana Alam Banjir yang Terjadi dan Jumlah Korban Akibat Bencana Alam Menurut Kecamatan dan Perkiraan Kerugian Yang Diderita, 2018

Tabel : 4.5.1
Table

Floods Natural Disaster That Happened And Number Of Sacrifice Of Effect Of Natural Disaster by District And Level Of Suffered Loss, 2018

Kecamatan <i>District</i>	Total Area Terendam (Ha) <i>Total Area Submerged</i>	Jumlah Korban <i>Victims</i>		Perkiraan Kerugian <i>Losses (Rp.000)</i>
		(KK/DESA) <i>Household/ Village</i>	Meninggal <i>Died</i>	
(1)	(2)	(3)	(4)	(5)
01. Wulang Gitang	-	-	-	-
02. Titehena	-	-	-	-
03. Ilebura	-	-	-	-
04. Tanjung Bunga	-	-	-	-
05. Lewolema	-	-	-	-
06. Larantuka	-	-	-	-
07. Ile Mandiri	-	-	-	-
08. Demon Pagong	-	-	-	-
09. Solor Barat	-	-	-	-
10. Solor Selatan	-	-	-	-
11. Solor Timur	-	-	-	-
12. Adonara Barat	-	-	-	-
13. Wotanolumado	-	-	-	-
14. Adonara Tengah	-	-	-	-
15. Adonara Timur	-	Desa Lamahala Jaya, Desa Narasaosina	-	49 300
16. Ile Boleng	-	-	-	-
17. Witihama	-	-	-	-
18. Kelubagolit	-	-	-	-
19. Adonara	-	-	-	-
Jumlah / Total	-	2 Ds/KI	-	49 300

Sumber : Badan Penanggulangan Bencana Daerah Kabupaten Flores Timur
Source : *District Disaster Prevention Agency of Flores Timur Regency*

Bencana Alam Kekeringan yang Terjadi dan Jumlah Korban Akibat Bencana Alam Menurut Kecamatan dan Perkiraan Kerugian Yang Diderita, 2018

Tabel : 4.5.2
Table

Drought Natural Disaster That Happened And Number Of Sacrifice Of Effect Of Natural Disaster by District And Level Of Suffered Loss, 2018

Kecamatan <i>District</i>	Total Area (Ha) <i>Total Area</i>	Jumlah Korban <i>Victims</i>		Perkiraan Kerugian <i>Losses</i> (Rp.000)
		(KK/DESA) <i>Household/ Village</i>	Meninggal <i>Died</i>	
(1)	(2)	(3)	(4)	(5)
01. Wulang Gitang	-	-	-	-
02. Titehena	-	-	-	-
03. Ilebura	-	-	-	-
04. Tanjung Bunga	-	-	-	-
05. Lewolema	-	-	-	-
06. Larantuka	-	-	-	-
07. Ile Mandiri	-	-	-	-
08. Demon Pagong	-	-	-	-
09. Solor Barat	-	-	-	-
10. Solor Selatan	-	-	-	-
11. Solor Timur	-	-	-	-
12. Adonara Barat	-	-	-	-
13. Wotanolumado	-	Ds. Wotan ulu mado	-	43 350
14. Adonara Tengah	-	-	-	-
15. Adonara Timur	-	Kel. Lamatewelu	-	37 750
16. Ile Boleng	-	Ds. Lamawolo, Ds. Lamabayung, Ds. Neleblolong, Ds. Bedalewun, Ds. Lewat	-	129 850
17. Witihamu	-	-	-	-
18. Kelubagolit	-	Ds. Kiwangona	-	85 000
19. Adonara	-	-	-	-
Jumlah / Total	-	8 desa	-	295 950

Sumber : Badan Penanggulangan Bencana Daerah Kabupaten Flores Timur
Source : *District Disaster Prevention Agency of Flores Timur Regency*

Bencana Alam Kebakaran yang Terjadi dan Jumlah Korban Akibat Bencana Alam Menurut Kecamatan dan Perkiraan Kerugian Yang Diderita, 2018

Tabel : 4.5.3
Table

Fire Natural Disaster That Happened And Number Of Sacrifice Of Effect Of Natural Disaster by District And Level Of Suffered Loss, 2018

Kecamatan <i>District</i>	Total Area (Ha) <i>Total Area</i>	Jumlah Korban <i>Victims</i>		Perkiraan Kerugian <i>Losses</i> (Rp.000)
		(KK/DESA) <i>Household/ Village</i>	Meninggal <i>Died</i>	
(1)	(2)	(3)	(4)	(5)
01. Wulang Gitang	-	1(Ds.Nawokote)	-	17 500
02. Titehena	-	-	-	-
03. Ilebura	-	-	-	-
04. Tanjung Bunga	-	Ds. Lamatutu, Ds. Bandona. Ds. Ratulodong	-	78 750
05. Lewolema	-	Ds. Baluk Hering	-	21 350
06. Larantuka	-	Kel. Sarotari Timur, Kel. Lewolere, Kel.Sarotari Tengah, Kel. Larantuka	-	175 550
07. Ile Mandiri	-	-	-	-
08. Demon Pagong	-	-	-	-
09. Solor Barat	-	Ds. karawutung	-	15 560
10. Solor Selatan	-	Ds.Lemanu, Ds. Lewogaran, Ds. Nusadani, Ds. Kalike	-	75 800
11. Solor Timur	-	-	-	-
12. Adonara Barat	-	Ds.Bugalima	-	45 555
13. Wotanulumado	-	-	-	-
14. Adonara Tengah	-	Ds. Horowura	-	35 000
15. Adonara Timur	-	Ds. Tuawolo	-	31 250
16. Ile Boleng	-	-	-	-
17. Witihamu	-	-	-	-
18. Kelubagolit	-	Ds. Weranggere	-	24 440
19. Adonara	-	-	-	-
Jumlah / Total	-	18/12 DS/kl	-	520 805

Sumber : Badan Penanggulangan Bencana Daerah Kabupaten Flores Timur
Source : *District Disaster Prevention Agency of Flores Timur Regency*

Tabel : 4.5.4 Penyebaran Infrastruktur Kesejahteraan Sosial Di Setiap Kecamatan, 2016
Table Infrastructure of Social Affair Distribution by District, 2016

Kecamatan <i>District</i>	Pekerja Sosial Masyarakat (Org) <i>Social Worker</i>	Organisasi Sosial <i>Social Organization</i>	Tokoh Wanita <i>Woman Figure</i>	Karang Taruna <i>Youth Organization</i>
(1)	(2)	(3)	(4)	(5)
01. Wulang Gitang	-	7	31	5
02. Titehena	16	-	-	9
03. Ilebura	14	12	10	7
04. Tanjung Bunga	2	27	39	10
05. Lewolema	59	4	18	-
06. Larantuka	85	18	57	10
07. Ile Mandiri	9	-	-	17
08. Demon Pagong	9	25	18	8
09. Solor Barat	59	51	65	7
10. Solor Selatan	4	-	27	3
11. Solor Timur	8	20	31	13
12. Adonara Barat	13	16	4	13
13. Wotanulumado	12	-	-	5
14. Adonara Tengah	-	1	-	3
15. Adonara Timur	21	11	105	17
16. Ile Boleng	44	7	52	11
17. Withama	5	33	22	18
18. Kelubagolit	7	14	15	9
19. Adonara	12	-	-	4
Jumlah / Total	379	246	494	169

Sumber : Dinas Sosial Kabupaten Flores Timur
Source : Flores Timur Regency Social Office

Tabel : 4.5.5 **Banyaknya Fakir Miskin, Perumahan Tidak Layak, Jompo Terlantar, Anak Yatim Piatu, Penyandang cacat, Eks Penyakit Kronis, Wanita Rawan Sosial dan Masyarakat Terasing Menurut Kecamatan, 2018**
Number Of Poverty Family, Housing Improper, Old Fellow Unemployed, Orphan Unemployed, Disabled People, Ex Chronic Disease, Social Woman Gristle and Detached Society By District, 2018

Kecamatan <i>District</i>	Fakir Miskin (KK) <i>Poverty (Household)</i>	Perumahan Tidak Layak (unit) <i>The Improper House (unit)</i>
(1)	(2)	(3)
01. Wulang Gitang	1 744	-
02. Titehena	1 589	27
03. Ilebura	882	-
04. Tanjung Bunga	2 040	-
05. Lewolema	804	3
06. Larantuka	2 644	12
07. Ile Mandiri	1 476	3
08. Demon Pagong	633	-
09. Solor Barat	1 528	-
10. Solor Selatan	935	-
11. Solor Timur	1 982	-
12. Adonara Barat	1 380	-
13. Wotanulumado	1 197	-
14. Adonara Tengah	1 343	-
15. Adonara Timur	2 664	19
16. Ile Boleng	2 608	-
17. Withama	2 106	-
18. Kelubagolit	1 280	-
19. Adonara	1 353	-
Jumlah / Total	30 192	64

Lanjutan Tabel / *Continued Table* 4.5.5

Kecamatan <i>District</i>	Jompo Terlantar <i>Disabled People</i>	Anak Yatim Piatu Terlantar <i>Orphan Unemployed</i>
(1)	(4)	(5)
01. Wulang Gitang	52	91
02. Titehena	85	93
03. Ilebura	28	42
04. Tanjung Bunga	145	249
05. Lewolema	27	10
06. Larantuka	204	47
07. Ile Mandiri	148	177
08. Demon Pagong	92	43
09. Solor Barat	249	179
10. Solor Selatan	232	227
11. Solor Timur	474	352
12. Adonara Barat	37	59
13. Wotanulumado	56	64
14. Adonara Tengah	37	37
15. Adonara Timur	688	598
16. Ile Boleng	557	475
17. Witihama	212	188
18. Kelubagolit	194	152
19. Adonara	85	165
Jumlah / Total	3 602	3 248

Lanjutan Tabel / *Continued Table* 4.5.5

Kecamatan <i>District</i>	Penyandang Cacat <i>Old Fellow Unemployed</i>	Eks Penyakit Kronis <i>Ex Chronic Disease</i>
(1)	(6)	(7)
01. Wulang Gitang	40	-
02. Titehena	58	-
03. Ilebura	39	-
04. Tanjung Bunga	80	-
05. Lewolema	19	-
06. Larantuka	83	4
07. Ile Mandiri	31	-
08. Demon Pagong	57	-
09. Solor Barat	77	-
10. Solor Selatan	40	-
11. Solor Timur	135	-
12. Adonara Barat	52	3
13. Wotanulumado	14	-
14. Adonara Tengah	47	-
15. Adonara Timur	169	2
16. Ile Boleng	228	-
17. Witihama	106	-
18. Kelubagolit	114	2
19. Adonara	33	-
Jumlah / Total	1 422	11

Lanjutan Tabel / *Continued Table* 4.5.5

Kecamatan <i>District</i>	Wanita Rawan Social <i>Social Woman Gristle</i>	Masyarakat Terasing <i>Detached Society</i>
(1)	(8)	(9)
01. Wulang Gitang	191	-
02. Titehena	255	-
03. Ilebura	102	-
04. Tanjung Bunga	167	-
05. Lewolema	79	-
06. Larantuka	486	-
07. Ile Mandiri	179	-
08. Demon Pagong	85	-
09. Solor Barat	263	-
10. Solor Selatan	151	-
11. Solor Timur	456	-
12. Adonara Barat	197	-
13. Wotanulumado	107	-
14. Adonara Tengah	71	-
15. Adonara Timur	929	-
16. Ile Boleng	694	-
17. Withama	341	-
18. Kelubagolit	259	-
19. Adonara	188	-
Jumlah / Total	5 200	-

Sumber : Dinas Sosial Kabupaten Flores Timur
 Source : *Flores Timur Regency Social Office*

Tabel : 4.5.6 **Yayasan yang Mengasuh Anak dengan Sistem Non Panti dan Jumlah Anak Asuh Dirinci per Kecamatan , 2016**
Table *Number of Foundation who Take Care of Child by Sistem Non Orphanages/Foster Homes and Foster Child by District, 2016*

Nama Yayasan <i>Yayasan</i>	Jumlah Anak <i>Foster Children</i>	Lokasi <i>Location</i>	
		Kecamatan <i>District</i>	Desa/Kelurahan <i>Village</i>
(1)	(2)	(3)	(4)
01. Mgr. Gabriel Manek, SVD		Larantuka	Sarotari
a. PAC Pater Damian	35	Larantuka	Weri
b. PSBR Sta. Elisabeth	-	Ile Mandiri	Riangkemie
c. PA Gabriel Manek	-	Larantuka	Sarotari
d. PSBR Sta. Margaretha	-	Solor Barat	Pamakayo
02. St. Gabriel		Kab. Sikka	Maumere
a. PSBR Maria Goreti	-	Larantuka	Balela
b. PSBR Sta. Getrudis	-	Wulanggitang	Hokeng Jaya
c. PSBR Sta. Agnes	-	Wulanggitang	Hokeng Jaya
d. PSBR Emaus II	-	Wulanggitang	Hokeng Jaya
03. Murni Pelangi		Larantuka	Waibalun
a. PA Pelangi	-	Larantuka	Waibalun
04. Karya Kasih		Wulanggitang	Waiula
a. PA Karya Kasih	-	Wulanggitang	Waiula
05. Pembina Dakwah Islamiyah		Adonara Timur	Waiwerang
a. PA. Darul Islamiyah	-	Adonara Timur	Waiwerang
b. PA. Al-Bara'ah	35	Adonara Barat	Duwanur
Jumlah / Total	70		

Sumber : Dinas Sosial Kabupaten Flores Timur
Source : *Flores Timur Regency Social Office*

Tabel : 4.5.7 Banyaknya Panti Asuhan Pemerintah dan Swasta serta Jumlah Anak Asuh Dirinci per Kecamatan, 2016
Table Number of Public and Private Orphanages and Orphan by District, 2016

Kecamatan <i>District</i>	Panti Asuhan <i>Orphanages</i>			Anak Asuh <i>Orphan</i>		
	Peme Rintah <i>Public</i>	Swasta <i>Private</i>	Jumlah <i>Total</i>	Peme Rintah <i>Public</i>	Swasta <i>Private</i>	Jumlah <i>Total</i>
(1)	(2)	(3)	(4)	(5)	(6)	(7)
01. Wulang Gitang	-	-	-	-	-	-
02. Titehena	-	-	-	-	-	-
03. Ilebura	-	-	-	-	-	-
04. Tanjung Bunga	-	-	-	-	-	-
05. Lewolema	-	-	-	-	-	-
06. Larantuka	-	3	3	-	118	118
07. Ile Mandiri	-	-	-	-	-	-
08. Demon Pagong	-	-	-	-	-	-
09. Solor Barat	-	-	-	-	-	-
10. Solor Selatan	-	-	-	-	-	-
11. Solor Timur	-	-	-	-	-	-
12. Adonara Barat	-	1	1	-	111	111
13. Wotanulumado	-	-	-	-	-	-
14. Adonara Tengah	-	-	-	-	-	-
15. Adonara Timur	-	-	-	-	-	-
16. Ile Boleng	-	-	-	-	-	-
17. Witihamu	-	-	-	-	-	-
18. Kelubagolit	-	-	-	-	-	-
19. Adonara	-	-	-	-	-	-
Jumlah / Total	-	4	4	-	229	229

Sumber : Dinas Sosial Kabupaten Flores Timur
Source : Flores Timur Regency Social Office

Tabel : 4.5.8 Jumlah Permohonan Sertifikat Tanah untuk Pertama Kali yang Terdaftar di Kabupaten Flores Timur Dirinci per Bulan, 2018
Table Number of First Land Certificate Applications by Month, 2018

Bulan <i>Month</i>	Permohonan <i>Applications</i>	Tunggakan Bulan Lalu <i>Last Month Arrears</i>	Jumlah <i>Total</i>	Penyelesaian Pekerjaan <i>Completed</i>	Tunggakan Bulan Ini <i>This Month Arrears</i>
(1)	(2)	(3)	(4)	(5)	(6)
Jan / <i>Jan</i>	8	-	-	-	-
Peb / <i>Feb</i>	21	-	-	-	-
Mar / <i>Mar</i>	12	-	-	-	-
Apr / <i>Apr</i>	11	-	-	-	-
Mei / <i>May</i>	11	-	-	-	-
Jun / <i>Jun</i>	15	-	-	-	-
Jul / <i>Jul</i>	19	-	-	-	-
Agu / <i>Aug</i>	17	-	-	-	-
Sep / <i>Sep</i>	28	-	-	-	-
Okt / <i>Oct</i>	18	-	-	-	-
Nop / <i>Nov</i>	10	-	-	-	-
Des / <i>Dec</i>	22	-	-	-	-
Jumlah/ <i>Total</i>	192	-	-	-	-

Sumber : Badan Pertanahan Nasional Kabupaten Flores Timur
Source : National Land Affairs Board of Flores Timur Regency

Tabel : 4.5.9 Jumlah Permohonan Hak Atas Tanah untuk Semua Jenis Pelayanan yang Terdaftar di Kabupaten Flores Timur Dirinci per Bulan, 2018
Table Number of Land Rights Applications for All Service Types Listed in Flores Timur Regency Detailed Property Applications by Month, 2018

Bulan <i>Month</i>	Permohonan		Yang Diproses	
	Per orangan <i>Individual</i>	Proyek	Per orangan <i>Individual</i>	Proyek
	(1)	(2)	(3)	(4)
Jan / <i>Jan</i>	170	-	170	-
Peb / <i>Feb</i>	208	-	208	-
Mar / <i>Mar</i>	28	1 145	28	1 145
Apr / <i>Apr</i>	64	2 744	64	2 744
Mei / <i>May</i>	65	2 076	65	2 076
Jun / <i>Jun</i>	44	2 331	44	2 331
Jul / <i>Jul</i>	75	2 600	75	2 600
Agu / <i>Aug</i>	82	2 610	82	2 610
Sep / <i>Sep</i>	97	3 359	97	3 359
Okt / <i>Oct</i>	97	966	97	966
Nop / <i>Nov</i>	77	180	77	180
Des / <i>Dec</i>	22	1 077	22	1 077
Jumlah/ <i>Total</i>	1 029	19 088	1 029	19 088

Sumber : Badan Pertanahan Nasional Kabupaten Flores Timur
 Source : National Land Affairs Board of Flores Timur Regency

Lanjutan Tabel / *Continued Table* 4.5.9

Bulan <i>Month</i>	Diterbitkan (SK Hak) <i>Published</i>		Belum Diterbitkan (SK Hak) <i>Not Yet Published</i>	
	Per orangan <i>Individual</i>	Proyek	Per orangan <i>Individual</i>	Proyek
(1)	(6)	(7)	(8)	(9)
Jan / <i>Jan</i>	6	-	-	-
Peb / <i>Feb</i>	1	-	-	-
Mar / <i>Mar</i>	-	-	-	-
Apr / <i>Apr</i>	-	-	-	-
Mei / <i>May</i>	1	-	-	-
Jun / <i>Jun</i>	23	-	-	-
Jul / <i>Jul</i>	1	-	-	-
Agu / <i>Aug</i>	-	-	-	-
Sep / <i>Sep</i>	-	-	-	-
Okt / <i>Oct</i>	-	-	-	-
Nop / <i>Nov</i>	-	-	-	-
Des / <i>Dec</i>	1	-	-	-
Jumlah/ <i>Total</i>	33	-	-	-

Sumber : Badan Pertanahan Nasional Kabupaten Flores Timur
 Source : *National Land Affairs Board of Flores Timur Regency*

<https://florestimurkab.bps.go.id>

Tabel : 4.6.1 **Persentase Rumah Tangga Menurut Status Pengusaan Tempat Tinggal, 2017-2018**
Table Percentage of Household by Tenure of Housing Unit, 2017-2018

Status Pengusaan Tempat Tinggal <i>Tenure of Housing Unit</i>		2017	2018
(1)		(2)	(2)
01.	Milik Sendiri / <i>Property by Self</i>	89.97	91.55
02.	Kontrak dan Sewa / <i>Contract and Rent</i>	0.23	1.31
03.	Rumah Dinas - Lainnya / <i>House On Duty- others</i>	9.79	1.11
04.	Bebas Sewa / <i>Rent Free</i>	-	6.03
Jumlah / Total		100,00	100,00

(Diolah dari Survei Sosial Ekonomi Nasional (SUSENAS) 2017-2018 /
Based on 2017-2018 National Socio Economic Survey)

Tabel : 4.6.2 **Persentase Rumah Tangga Menurut Karakteristik dan Luas Lantai per Kapita, 2018**
Table Percentage of Households by Characteristics and Area Floor per Capita, 2018

Karakteristik <i>Characteristics</i>	< 7.2 m²	7.3 – 9.9 m²	≥ 10 m²
(1)	(2)	(2)	
Perkotaan / <i>Urban</i>	9.85	27.49	62.66
Perdesaan / <i>Rural</i>	5.38	30.69	63.93
Jumlah / Total	6.28	30.05	63.68

(Diolah dari Survei Sosial Ekonomi Nasional (SUSENAS) 2018 /
Based on 2018 National Socio Economic Survey)

Tabel : 4.6.3 Persentase Rumah Tangga Menurut Jenis Atap Terluas, 2017-2018
Table Percentage Households by Type of Widely Roof, 2017-2018

Jenis Atap Terluas <i>Type of Widely Roof</i>	2017	2018
(1)	(2)	(2)
01. Beton, Genteng, Asbes / <i>Concrete, Roof-tile, Asbestos</i>	2.41	3.52
02. Seng/Zinc	93.15	94.34
03. Lainnya / <i>Others</i>	1.72	2.14
Jumlah / Total	100,00	100,00

(Diolah dari Survei Sosial Ekonomi Nasional (SUSENAS) 2017-2018 /
Based on 2017-2018 National Socio Economic Survey)

Tabel : 4.6.4 Persentase Rumah Tangga Menurut Jenis Lantai Terluas, 2017-2018
Table Percentage Households by Type of Widely Floor, 2017-2018

Jenis Lantai Terluas <i>Type of Widely Floor</i>	2017	2018
(1)	(2)	(2)
01. Bukan Tanah / <i>Not Soil</i>	78.5	80.62
02. Tanah / <i>Soil</i>	21.5	19.38
Jumlah / Total	100,00	100,00

(Diolah dari Survei Sosial Ekonomi Nasional (SUSENAS) 2017-2018 /
Based on 2017-2018 National Socio Economic Survey)

Tabel : 4.6.5 Persentase Rumah Tangga Menurut Jenis Dinding Terluas, 2017-2018
Table Percentage Households by Type of Widely Wall, 2017-2018

Jenis Dinding Terluas <i>Type of Widely Wall</i>	2017	2018
(1)	(2)	(2)
01. Tembok / <i>Masonry-wall</i>	56.73	62.36
02. Kayu / <i>Wood</i>	8.98	6.31
03. Bambu / <i>Bamboo</i>	3.68	5.20
04. Lainnya / <i>Others</i>	30.62	26.13
Jumlah / Total	100,00	100,00

(Diolah dari Survei Sosial Ekonomi Nasional (SUSENAS) 2017-2018 /
Based on 2017-2018 National Socio Economic Survey)

Tabel : 4.6.6 Persentase Rumah Tangga Menurut Sumber Penerangan, 2017-2018
Table Percentage Households by Source of Lighting, 2017-2018

Sumber Penerangan <i>Source of Lighting</i>	2017	2018
(1)	(2)	(2)
01. Listrik PLN/ <i>State Electricity</i>	94.72	90.16
02. Listrik Non PLN/ <i>Privately Generated Electricity</i>	2.61	1.73
03. Bukan Listrik/ <i>Not Electricity</i>	2.68	8.11
Jumlah / Total	100,00	100,00

(Diolah dari Survei Sosial Ekonomi Nasional (SUSENAS) 2017-2018 /
Based on 2017-2018 National Socio Economic Survey)

Tabel : 4.6.7 Persentase Rumah Tangga Menurut Sumber Air Minum, 2017-2018
Table Percentage Households by Source of Drinking Water, 2017-2018

Sumber Air Minum <i>Source of Drinking Water</i>	2017	2018
(1)	(2)	(2)
01. Air Dalam Kemasan / <i>Packaged Water</i>	-	-
02. Air isi Ulang / <i>Refill water</i>	0.21	24.26
03. Ledeng / <i>Pipe</i> :	5.01	62.71
- Ledeng Meteran		
- Ledeng Eceran		
04. Sumur bor – pompa / <i>Artisian Well</i>	-	11.08
05. Sumur Terlindung / <i>Protected Well</i>	7.56	0.11
06. Sumur Tak Terlindung / <i>Unprotected Well</i>	-	-
07. Mata Air Terlindung / <i>Protected Spring</i>	77.47	1.85
08. Mata Air Tak Terlindung / <i>Unprotected Spring</i>	4.4	-
09. Air Permukaan / <i>Surface water</i>	-	-
10. Air Hujan / <i>Rain</i>	-	-
11. Lainnya / <i>Others</i>	4.29	-
Jumlah / Total	100,00	100,00

(Diolah dari Survei Sosial Ekonomi Nasional (SUSENAS) 2017-2018 /
Based on 2017-2018 National Socio Economic Survey)

Keterangan : Tahun 2017 Lainnya meliputi air permukaan (sungai, danau, waduk, kolam, irigasi), air hujan dll.

Tabel : 4.6.8 **Persentase Rumah Tangga Menurut Fasilitas Tempat Akhir Buang Air Besar, 2017-2018**
Table *Percentage of Households by Toilet Facility, 2017-2018*

Fasilitas Tempat Akhir Buang Air Besar <i>Toilet Facility</i>		2017	2018
(1)		(2)	(2)
01.	Sendiri / <i>Private</i>	74.71	83.69
02.	Bersama / <i>Shared</i>	11.53	6.20
03.	Umum / <i>Public</i>	-	10.11
04.	Tidak ada / <i>No Toilet</i>	13.76	-
Jumlah / Total		100,00	100,00

(Diolah dari Survei Sosial Ekonomi Nasional (SUSENAS) 2017-2018 /
Based on 2017-2018 National Socio Economic Survey)

**Produksi Tanaman Bahan Makanan
menurut Jenis Tanaman (Ton), 2018**

Production of Food Crops by Type of Crops (Ton), 2018



Beras
Rice

13.521



Jagung
Maize

24.273



Sorgum
Shorgom

236

Ubi Kayu
Cassava

17.905

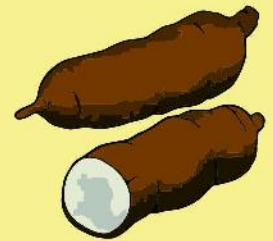

Ubi Jalar
Sweet Potato

63

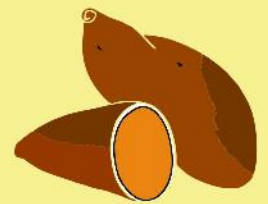

Kacang Tanah
Peanuts

724



<https://florestimurkab.bps.go.id>

PENJELASAN TEKNIS

1. Pengumpulan data Statistik Pertanian (SP) dilakukan oleh Badan Pusat Statistik bekerja sama dengan Direktorat Jenderal Tanaman Pangan, Kementerian Pertanian.
2. Data pokok tanaman pangan yang dikumpulkan adalah luas panen dan produktivitas. Sementara data produksi diperoleh dari perkalian luas panen dan produktivitas.
3. Luas Panen adalah luas tanaman sayuran, buah-buahan, biofarma dan tanaman hias yang diambil hasilnya/ dipanen pada periode pelaporan.
4. Produksi adalah hasil menurut bentuk produk dari setiap tanaman sayuran, buah-buahan, biofarmaka dan tanaman hias yang diambil berdasarkan luas yang dipanen pada bulan/ triwulan laporan.
5. Produksi tanaman pangan yang disajikan mencakup:
 - a. Tanaman padi (padi sawah dan padi ladang) berupa gabah kering giling
 - b. Jagung berupa pipilan kering
 - c. Kedelai dan kacang tanah berupa biji kering
 - d. Ubi kayu dan ubi jalar berupa umbi basah
6. Data statistik perkebunan, peternakan, kehutanan dan perikanan merupakan data sekunder yang bersumber dari SKPD terkait.

TECHNICAL NOTES

1. *The data collecting of Agricultural Statistics is carried out by Statistics Indonesia in cooperation with the Directorate General of Food Crops, The Ministry of Agriculture.*
2. *The main food crops data collected, consist of area harvested and productivity. Food crops production is generated by area harvested multiplied by productivity.*
3. *Harvested area is area which vegetable, fruit, medicinal and ornamental plant of crop harvested during the period of report.*
4. *Production is the standard production quantity form of vegetable, fruit, medicinal and ornamental plant based on harvested area reported monthly/ quarterly*
5. *Food crops production covers:*
 - a. *Paddy (wetland paddy and dryland paddy), presented in the form of dry unhusked rice*
 - b. *Maize, presented in the form of dry loose maize*
 - c. *Soybeans and peanut, presented in the form of dry sheels crops*
 - d. *Cassava and sweet potatoes, presented in the form of fresh roots*
6. *Data on estate, livestock, forestry and fishery is a secondary data taken from the other institution.*

ULASAN

1. Tanaman pangan yang diusahakan di Kabupaten Flores Timur pada tahun 2018 hanya lima jenis tanaman yang utama yaitu: padi (padi sawah dan padi ladang), jagung, kacang tanah, ubi kayu, dan ubi jalar.

Dari kelima tanaman pangan tersebut, ubi kayu dan jagung yang mendominasi produksi tanaman pangan di Kabupaten Flores Timur, yaitu sebesar 17.905 ton atau sebesar 32,80% dan 24.273 ton atau 40,01% dari total produksi Kabupaten Flores Timur.

2. Komoditi perkebunan terbesar di Kabupaten Flores Timur adalah jambu mete. Pada tahun 2018, produksi jambu mete sebesar 12.006 ton. Kecamatan penghasil jambu mete terbesar yaitu Kecamatan Tanjung Bunga yaitu sebesar 1.960 ton.

DESCRIPTION

1. *Food crops cultivated in Flores Timur Regency in 2018 only five main types of crops i.e. paddy (wetland paddy and dryland paddy), maize, peanut, cassava, and sweet potatoes.*

Of the five types of food crops, cassava and maize dominate food production in Flores Timur Regency which amount to 36.928 tons or 32,80% dan 26.352 tons or 40,01% of total food crops production in Flores Timur Regency.

2. *The dominant plantation commodities in Flores Timur Regency is chasen. In 2018, chasen production is 12.006 ton. District Tanjung Bunga is the highest producer of chasen, which is 1.960 tons.*

Tabel : 5.1.1 Luas Tanah Sawah Dan Tanah Kering Menurut Kecamatan, 2018
Table Wetland and Dryland Area by District, 2018

Kecamatan <i>District</i>	Tanah Sawah <i>Wetland</i>		Tanah Kering <i>Dryland</i>		Luas Tanah Seluruhnya <i>Land Area</i>	
	Luas Area	Persen %	Luas Area	Persen %	Luas Area	Persen %
(1)	(2)	(3)	(4)	(5)	(6)	(7)
01. Wulang Gitang	404	37.27	24 590	15.10	24 994	15.24
02. Titehena	280	25.83	11 556	7.10	11 836	7.22
03. Ilebura	-	-	4 813	2.96	4 813	2.94
04. Tanjung Bunga	150	13.84	23 214	14.25	23 364	14.25
05. Lewolema	-	-	10 735	6.59	10 735	6.55
06. Larantuka	-	-	6 656	4.09	6 656	4.06
07. Ile Mandiri	3	0.28	7 272	4.46	7 275	4.44
08. Demon Pagong	2	0.18	5 098	3.13	5 100	3.11
09. Solor Barat	-	-	10 738	6.59	10 738	6.55
10. Solor Selatan	-	-	3 022	1.86	3 022	1.84
11. Solor Timur	-	-	5 974	3.67	5 974	3.64
12. Adonara Barat	75	6.92	5 044	3.10	5 119	3.12
13. Wotanulumado	-	-	7 475	4.59	7 475	4.56
14. Adonara Tengah	17	1.57	5 302	3.26	5 319	3.24
15. Adonara Timur	66	6.09	10 558	6.48	10 624	6.48
16. Ile Boleng	-	-	4 691	2.88	4 691	2.86
17. Witihama	-	-	7 132	4.38	7 132	4.35
18. Kelubagolit	-	-	4 468	2.74	4 468	2.73
19. Adonara	87	8.03	4 531	2.78	4 618	2.82
Jumlah / Total	1 084	100.00	162 869	100.00	163 953	100.00

Sumber : Dinas Pertanian Kabupaten Flores Timur
 Source : Agriculture Service of Flores Timur Regency
 Flores Timur Dalam Angka / Flores Timur In Figures 2019

Tabel : 5.1.2 Luas Tanah Sawah Menurut Jenis Pengairan dan Kecamatan, 2018
Table Wet Land Area by Type of Irrigation and District, 2018

Kecamatan <i>District</i>	Irigasi Teknis <i>Technicaal Irrigation</i>	Irigasi ½Teknis <i>Semi Technical Irrigation</i>	Irigasi Sederhana <i>Primitive Irrigation</i>	Irigasi Desa/ Non PU <i>Village Irrigation</i>
(1)	(2)	(3)	(4)	(5)
01. Wulang Gitang	212	-	-	-
02. Titehena	280	-	-	-
03. Ilebura	-	-	-	-
04. Tanjung Bunga	150	-	-	-
05. Lewolema	-	-	-	-
06. Larantuka	-	-	-	-
07. Ile Mandiri	-	-	-	-
08. Demon Pagong	17	-	-	-
09. Solor Barat	-	-	-	-
10. Solor Selatan	-	-	-	-
11. Solor Timur	-	-	-	-
12. Adonara Barat	75	-	-	-
13. Wotanulumado	-	-	-	-
14. Adonara Tengah	17	-	-	-
15. Adonara Timur	41	-	-	-
16. Ile Boleng	-	-	-	-
17. Withama	-	-	-	-
18. Kelubagolit	-	-	-	-
19. Adonara	87	-	-	-
Jumlah / Total	879	-	-	-

Lanjutan Tabel / *Continued Table* 5.1.2

Kecamatan <i>District</i>	Tadah Hujan <i>Cistern Irrigation</i>	Pasang Surut <i>Rises and Fall Of Tides</i>	Sementara Tidak Diusahakan <i>Temporary Follow Lana</i>	Jumlah <i>Total</i>
(1)	(6)	(7)	(8)	(9)
01. Wulang Gitang	192	-	-	192
02. Titehena	-	-	-	-
03. Ilebura	-	-	-	-
04. Tanjung Bunga	-	-	-	-
05. Lewolema	-	-	-	-
06. Larantuka	-	-	-	-
07. Ile Mandiri	-	-	-	-
08. Demon Pagong	-	-	-	-
09. Solor Barat	-	-	-	-
10. Solor Selatan	-	-	-	-
11. Solor Timur	-	-	-	-
12. Adonara Barat	-	-	-	-
13. Wotanulumado	-	-	-	-
14. Adonara Tengah	-	-	-	-
15. Adonara Timur	25	-	-	25
16. Ile Boleng	-	-	-	-
17. Witihama	-	-	-	-
18. Kelubagolit	-	-	-	-
19. Adonara	-	-	-	-
Jumlah / Total	217	0	0	217

Sumber : Dinas Pertanian Kabupaten Flores Timur
 Source : *Agriculture Service of Flores Timur Regency*

Tabel : 5.1.3 **Luas Lahan Bukan Sawah Menurut Penggunaan Dirinci per Kecamatan, 2018**
Table : *Dryland Area by Kind of Utilization and District, 2018*

Kecamatan <i>District</i>	Bangunan <i>Building</i> (Ha)	Tegal/Kebun/ Ladang/ Huma <i>Dryland/Garden</i> <i>Bare Land</i> (Ha)	Padang Rumput <i>Grassland</i> (Ha)
(1)	(2)	(3)	(4)
01. Wulang Gitang	-	-	38
02. Titehena	-	476	3 613
03. Ilebura	-	996	160
04. Tanjung Bunga	-	2 115	340
05. Lewolema	-	928	464
06. Larantuka	-	-	171
07. Ile Mandiri	-	1 266	-
08. Demon Pagong	-	74	134
09. Solor Barat	-	1 029	689
10. Solor Selatan	-	721	-
11. Solor Timur	-	1 297	932
12. Adonara Barat	-	1 235	-
13. Wotanulumado	-	1 670	628
14. Adonara Tengah	-	557	-
15. Adonara Timur	-	148	911
16. Ile Boleng	-	2 994	214
17. Withama	-	2 272	398
18. Kelubagolit	-	1 182	-
19. Adonara	-	530	-
Jumlah / Total	0	20 775	8 692

Sumber : Dinas Pertanian Kabupaten Flores Timur
 Source : *Agriculture Service of Flores Timur Regency*

Luas Panen, Rata-Rata Hasil Dan Produksi Padi Menurut Kecamatan, 2018
Harvested Area, Yield Rate and Production of Paddy by District, 2018

Tabel : 5.1.4
Table

Kecamatan <i>District</i>	Luas Panen <i>Harvested Area</i> (Ha)	Rata-Rata Produksi <i>Yield Rate</i> (Kw/Ha)	Produksi <i>Production</i> (Ton)	
			Gabah Kering <i>Dry Unhasked</i>	Beras <i>Cereals</i>
(1)	(2)	(3)	(4)	(5)
01. Wulang Gitang	1 948	4 773	5 240	2 995
02. Titehena	1 330	3 216	3 531	2 018
03. Ilebura	379	768	846	482
04. Tanjung Bunga	873	1 837	2 022	1 153
05. Lewolema	862	1 747	1 924	1 096
06. Larantuka	157	318	350	200
07. Ile Mandiri	728	131	1 469	835
08. Demon Pagong	400	829	913	520
09. Solor Barat	615	1135	1 274	725
10. Solor Selatan	228	462	509	290
11. Solor Timur	243	492	542	309
12. Adonara Barat	741	1 715	1 884	1 076
13. Wotanolumado	363	736	810	462
14. Adonara Tengah	132	284	312	178
15. Adonara Timur	84	208	228	130
16. Ile Boleng	5	10	11	6
17. Witihama	127	257	283	161
18. Kelubagolit	55	111	123	70
19. Adonara	477	1 301	1 425	816
Jumlah / Total	9 748	21 550	23 697	13 521

Sumber : Dinas Pertanian Kabupaten Flores Timur
Source : Agriculture Service of Flores Timur Regency

Luas Panen, Rata-Rata Hasil Dan Produksi Padi Sawah Menurut Kecamatan, 2018**Tabel** : 5.1.5
Table*Harvested Area, Yield Rate and Production of Wetland Paddy by District, 2018*

Kecamatan <i>District</i>	Luas Panen <i>Harvested Area</i> (Ha)	Rata-Rata Produksi <i>Yield Rate</i> (Kw/Ha)	Produksi <i>Production</i> (Ton)	
			Gabah Kering <i>Dry Unhasked</i>	Beras <i>Cereals</i>
(1)	(2)	(3)	(4)	(5)
01. Wulang Gitang	354	1 543	1 682	968
02. Titehena	222	969	1 056	608
03. Ilebura	-	-	-	-
04. Tanjung Bunga	29	127	138	79
05. Lewolema	-	-	-	-
06. Larantuka	-	-	-	-
07. Ile Mandiri	-	-	-	-
08. Demon Pagong	8	35	38	22
09. Solor Barat	-	-	-	-
10. Solor Selatan	-	-	-	-
11. Solor Timur	-	-	-	-
12. Adonara Barat	91	397	433	249
13. Wotanolumado	-	-	-	-
14. Adonara Tengah	7	30	33	19
15. Adonara Timur	16	70	76	44
16. Ile Boleng	-	-	-	-
17. Witihama	-	-	-	-
18. Kelubagolit	-	-	-	-
19. Adonara	143	624	68	391
Jumlah / Total	871	3 795	4 136	2 381

Sumber : Dinas Pertanian Kabupaten Flores Timur
 Source : *Agriculture Service of Flores Timur Regency*

Luas Panen, Rata-Rata Hasil Dan Produksi Padi Ladang Menurut Kecamatan, 2018
Area Harvested, Yield Rate and Production of Dryland Paddy by District, 2018

Tabel : 5.1.6
Table

Kecamatan <i>District</i>	Luas Panen <i>Harvested Area</i> (Ha)	Rata-Rata Produksi <i>Yield Rate</i> (Kw/Ha)	Produksi <i>Production</i> (Ton)	
			Gabah Kering <i>Dry Unhasked</i>	Beras <i>Cereals</i>
(1)	(2)	(3)	(4)	(5)
01. Wulang Gitang	1 597	3 346	3 558	2 100
02. Titehena	1 108	1 088	2 475	83
03. Ilebura	379	72	846	45
04. Tanjung Bunga	844	1 927	1 884	1 209
05. Lewolema	862	1 366	1 924	857
06. Larantuka	157	284	350	178
07. Ile Mandiri	658	669	1 469	420
08. Demon Pagong	392	972	875	610
09. Solor Barat	571	1 101	1 274	691
10. Solor Selatan	228	255	509	160
11. Solor Timur	243	127	542	180
12. Adonara Barat	650	1 159	1 451	727
13. Wotanulumado	363	600	810	376
14. Adonara Tengah	125	299	279	188
15. Adonara Timur	68	242	152	152
16. Ile Boleng	5	64	11	40
17. Witihamas	127	162	283	101
18. Kelubagolit	55	118	123	74
19. Adonara	334	677	745	425
Jumlah / Total	8 763	12 854	19 561	8 064

Sumber : Dinas Pertanian Kabupaten Flores Timur
Source : Agriculture Service of Flores Timur Regency

Luas Panen, Rata-Rata Hasil Dan Produksi Jagung Menurut Kecamatan, 2018

Tabel : 5.1.7 *Harvested Area, Yield Rate and Production of Maize by District, 2018*
Table

Kecamatan <i>District</i>	Luas Panen <i>Harvested Area</i> (Ha)	Rata-Rata Produksi <i>Yield Rate</i> (Kw/Ha)	Produksi <i>Production</i> (Ton)
(1)	(2)	(3)	(4)
01. Wulang Gitang	1 002	1 937	1 847
02. Titehena	368	711	678
03. Ilebura	385	745	710
04. Tanjung Bunga	952	1 842	1 757
05. Lewolema	331	640	611
06. Larantuka	460	889	847
07. Ile Mandiri	541	1 047	998
08. Demon Pagong	207	401	382
09. Solor Barat	1 281	2 474	2 359
10. Solor Selatan	917	1 175	1 692
11. Solor Timur	884	1 710	1 630
12. Adonara Barat	1 024	1 982	1 889
13. Wotanulumado	423	818	780
14. Adonara Tengah	298	577	550
15. Adonara Timur	670	1 296	1 236
16. Ile Boleng	770	1 490	1 421
17. Witihama	2 009	3 887	3 707
18. Kelubagolit	171	331	316
19. Adonara	468	905	863
Jumlah / Total	13 161	25 457	24 273

Sumber : Dinas Pertanian Kabupaten Flores Timur
Source : *Agriculture Service of Flores Timur Regency*

Luas Panen, Rata-Rata Hasil Dan Produksi Ubi Kayu Menurut Kecamatan, 2018
Harvested Area, Yield Rate and Production of Cassava by District, 2018

Tabel : 5.1.8
Table

Kecamatan <i>District</i>	Luas Panen <i>Harvested Area</i> (Ha)	Rata-Rata Produksi <i>Yield Rate</i> (Kw/Ha)	Produksi <i>Production</i> (Ton)
(1)	(2)	(3)	(4)
01. Wulang Gitang	500	4 026	405
02. Titehena	224	1 579	1 374
03. Ilebura	250	1 763	1 534
04. Tanjung Bunga	38	268	233
05. Lewolema	328	2 313	2 012
06. Larantuka	39	275	239
07. Ile Mandiri	253	1 784	1 552
08. Demon Pagong	14	99	86
09. Solor Barat	203	1 634	1 422
10. Solor Selatan	40	282	245
11. Solor Timur	171	1 206	1 049
12. Adonara Barat	250	1 763	1 534
13. Wotanulumado	72	508	442
14. Adonara Tengah	53	374	325
15. Adonara Timur	79	553	485
16. Ile Boleng	430	3 032	2 638
17. Witihama	330	2 327	2 024
18. Kelubagolit	50	353	307
19. Adonara	66	465	405
Jumlah / Total	3 390	20 580	17 905

Sumber : Dinas Pertanian Kabupaten Flores Timur
Source : Agriculture Service of Flores Timur Regency

Luas Panen, Rata-Rata Hasil Dan Produksi Ubi Jalar Menurut Kecamatan, 2018

Tabel : 5.1.9 *Harvested Area, Yield Rate and Production of Sweet Potatoes by District, 2018*
 Table

Kecamatan <i>District</i>	Luas Panen <i>Harvested Area</i> (Ha)	Rata-Rata Produksi <i>Yield Rate</i> (Kw/Ha)	Produksi <i>Production</i> (Ton)
(1)	(2)	(3)	(4)
01. Wulang Gitang	10	54	48
02. Titehena	-	-	-
03. Ilebura	-	-	-
04. Tanjung Bunga	1	5	5
05. Lewolema	-	-	-
06. Larantuka	-	-	-
07. Ile Mandiri	-	-	-
08. Demon Pagong	-	-	-
09. Solor Barat	-	-	-
10. Solor Selatan	-	-	-
11. Solor Timur	-	-	-
12. Adonara Barat	-	-	-
13. Wotanulumado	-	-	-
14. Adonara Tengah	-	-	-
15. Adonara Timur	2	11	10
16. Ile Boleng	-	-	-
17. Witihama	-	-	-
18. Kelubagolit	-	-	-
19. Adonara	-	-	-
Jumlah / Total	13	70	63

Sumber : Dinas Pertanian Kabupaten Flores Timur
Source : *Agriculture Service of Flores Timur Regency*

Tabel 5.1.10 Luas Panen, Rata-Rata Hasil Dan Produksi Kacang Tanah Menurut Kecamatan, 2018
Table *Harvested Area, Yield Rate and Production of Peanuts by District, 2018*

Kecamatan <i>District</i>	Luas Panen <i>Harvested Area</i> (Ha)	Rata-Rata Produksi <i>Yield Rate</i> (Kw/Ha)	Produksi <i>Production</i> (Ton)
(1)	(2)	(3)	(4)
01. Wulang Gitang	26	26	23
02. Titehena	25	25	22
03. Ilebura	15	15	13
04. Tanjung Bunga	4	4	4
05. Lewolema	2	2	2
06. Larantuka	-	-	-
07. Ile Mandiri	-	-	-
08. Demon Pagong	-	-	-
09. Solor Barat	17	17	15
10. Solor Selatan	40	40	33
11. Solor Timur	82	83	74
12. Adonara Barat	-	-	-
13. Wotanulumado	-	-	-
14. Adonara Tengah	-	-	-
15. Adonara Timur	12	12	11
16. Ile Boleng	80	81	72
17. Wilihama	481	486	431
18. Kelubagolit	-	-	-
19. Adonara	25	25	22
Jumlah / Total	809	816	724

Sumber : Dinas Pertanian Kabupaten Flores Timur
 Source : Agriculture Service of Flores Timur Regency

Tabel 5.1.11 Luas Panen, Rata-Rata Hasil Dan Produksi Kacang Hijau Menurut Kecamatan, 2018
Table Harvested Area, Yield Rate and Production of Green Peas by District, 2018

Kecamatan <i>District</i>	Luas Panen <i>Harvested Area</i> (Ha)	Rata-Rata Produksi <i>Yield Rate</i> (Kw/Ha)	Produksi <i>Production</i> (Ton)
(1)	(2)	(3)	(4)
01. Wulang Gitang	2	2	2
02. Titehena	-	-	-
03. Ilebura	4	3	3
04. Tanjung Bunga	-	-	-
05. Lewolema	-	-	-
06. Larantuka	-	-	-
07. Ile Mandiri	-	-	-
08. Demon Pagong	-	-	-
09. Solor Barat	5	4	4
10. Solor Selatan	28	23	21
11. Solor Timur	231	189	174
12. Adonara Barat	-	-	-
13. Wotanulumado	-	-	-
14. Adonara Tengah	-	-	-
15. Adonara Timur	-	-	-
16. Ile Boleng	40	33	30
17. Witihama	404	331	305
18. Kelubagolit	-	-	-
19. Adonara	-	-	-
Jumlah / Total	714	585	538

Sumber : Dinas Pertanian Kabupaten Flores Timur
 Source : *Agriculture Service of Flores Timur Regency*

Tabel 5.1.12 Luas Panen, Rata-Rata Hasil Dan Produksi Sorgum Menurut Kecamatan, 2018
Table Harvested Area, Yield Rate and Production of Shorgom by District, 2018

Kecamatan <i>District</i>	Luas Panen <i>Harvested Area</i> (Ha)	Rata-Rata Produksi <i>Yield Rate</i> (Kw/Ha)	Produksi <i>Production</i> (Ton)
(1)	(2)	(3)	(4)
01. Wulang Gitang	-	-	-
02. Titehena	-	-	-
03. Ilebura	-	-	-
04. Tanjung Bunga	1	2	2
05. Lewolema	-	-	-
06. Larantuka	-	-	-
07. Ile Mandiri	-	-	-
08. Demon Pagong	37	72	63
09. Solor Barat	28	54	48
10. Solor Selatan	-	-	-
11. Solor Timur	-	-	-
12. Adonara Barat	60	117	103
13. Wotanulumado	11	21	19
14. Adonara Tengah	-	-	-
15. Adonara Timur	-	-	-
16. Ile Boleng	1	2	2
17. Witihama	-	-	-
18. Kelubagolit	-	-	-
19. Adonara	-	-	-
Jumlah / Total	138	268	236

Sumber : Dinas Pertanian Kabupaten Flores Timur
 Source : Agriculture Service of Flores Timur Regency

Tabel 5.1.13
Table**Perkembangan Luas Panen Tanaman Pangan di Kabupaten Flores Timur, 2013-2018***Harvested Area of Food Crops in Flores Timur Regency, 2013-2018*

(Ha)						
Jenis Tanaman <i>Kind of Crops</i>	2013	2014	2015	2016	2017	2018
(1)	(2)	(3)				(4)
01. Padi Sawah / <i>Wetland Paddy</i>	709	693	738	350	842	870
02. Padi Ladang <i>Dryland Paddy</i>	8 747	7 922	9 547	3 355	9 160	8 763
03. Jagung <i>Maize</i>	11 732	12 910	13 307	2 320	12 034	13 161
04. Ubi Kayu <i>Cassava</i>	4 113	4 282	4 031	1 100	1 123	3 390
05. Ubi Jalar <i>Sweet Potatoes</i>	214	662	83	120	81	13
06. Kacang Tanah <i>Peanuts</i>	1 318	1 087	1 154	750	785	809
07. Kacang Hijau <i>Green Peas</i>	648	58	611	535	537	714
08. Sorgum <i>Shorgom</i>	25	4 282	95	35	160	138
Jumlah / Total	27 506	31 896	29 536	8 383	27 730	27 858

Sumber : Dinas Pertanian Kabupaten Flores Timur
 Source : *Agriculture Service of Flores Timur Regency*

Tabel 5.1.14 Perkembangan Produksi Tanaman Pangan di Kabupaten Flores Timur, 2013-2018
 Table Food Crops Production in Flores Timur Regency, 2013-2018

(Ton)						
Jenis Tanaman Kind of Crops	2013	2014	2015	2016	2017	2018
(1)	(2)	(3)				(4)
01. Padi Sawah / <i>Wetland Paddy</i>	3 922	2 498	3 716	1 537	4 014	4 136
02. Padi Ladang <i>Dryland Paddy</i>	18 924	18 115	20 057	5 197	22 464	19 561
03. Jagung <i>Maize</i>	26 324	29 871	29 587	5 009	26 321	28 911
04. Ubi Kayu <i>Cassava</i>	22 976	21 544	20 056	5 231	36 622	23 903
05. Ubi Jalar <i>Sweet Potatoes</i>	1 165	2 751	339	73	625	70
06. Kacang Tanah <i>Peanuts</i>	1 669	1 307	1 415	890	992	816
07. Kacang Hijau <i>Green Peas</i>	542	50	476	447	435	585
08. Sorgum <i>Shorgom</i>	23	2	242	129	312	268
Jumlah / Total	75 545	76 138	75 888	18 913	91 785	72 250

Sumber : Dinas Pertanian Kabupaten Flores Timur
 Source : Agriculture Service of Flores Timur Regency

Produksi Sayur-Sayuran Menurut Kecamatan Dan Jenis Sayur-Sayuran, 2016**Tabel** : 5.1.15 *Production of Vegetable by District and Type of Vegetable, 2016*
Table

Kecamatan <i>District</i>	Jenis Sayur-Sayuran <i>Kind of Vegetable</i>				
	Bawang Merah <i>Shallot</i>	Bawang Putih <i>Garlic</i>	Bawang Daun <i>Spring Onions</i>	Kentang <i>Potato</i>	Kol/ Kobis <i>Cabbage</i>
(1)	(2)	(3)	(4)	(5)	(6)
01. Wulang Gitang	-	-	-	-	-
02. Titehena	-	-	-	-	-
03. Ilebura	-	-	-	-	-
04. Tanjung Bunga	-	-	-	-	-
05. Lewolema	-	-	-	-	1
06. Larantuka	-	-	-	-	-
07. Ile Mandiri	-	-	-	-	-
08. Demon Pagong	-	-	-	-	-
09. Solor Barat	-	-	-	-	7
10. Solor Selatan	-	-	-	-	1
11. Solor Timur	-	-	-	-	1
12. Adonara Barat	1	-	-	-	1
13. Wotanulumado	-	-	-	-	3
14. Adonara Tengah	-	-	-	-	1
15. Adonara Timur	-	-	-	-	-
16. Ile Boleng	-	-	-	-	-
17. Witihama	-	-	-	-	-
18. Kelubagolit	-	-	-	-	-
19. Adonara	-	-	-	-	4
Jumlah / Total	1	-	-	-	18

Lanjutan Tabel / *Continued Table* 5.1.15

Kecamatan <i>District</i>	Jenis Sayur-Sayuran <i>Kind of Vegetable</i>				
	Sawi <i>Mustard</i>	Wortel <i>Carrot</i>	Kacang Panjang <i>String Bean</i>	Cabai <i>Chili</i>	Tomat <i>Tomato</i>
(1)	(7)	(8)	(9)	(10)	(11)
01. Wulang Gitang	312	805	7	1 124	800.28
02. Titehena	85	180	4	265	179.02
03. Ilebura	81	399	5	485	421.11
04. Tanjung Bunga	148	675	5	828	890.23
05. Lewolema	70	141	8	219	145.00
06. Larantuka	50	560	7	617	711.23
07. Ile Mandiri	54	344	11	409	735.06
08. Demon Pagong	9	13	2	24	16.55
09. Solor Barat	24	99	2	125	121.12
10. Solor Selatan	10	22	1	33	20.390
11. Solor Timur	270	87	5	1 146	869.00
12. Adonara Barat	35	58	5	620	1 209.61
13. Wotanolumado	320	716	20	1 056	992.61
14. Adonara Tengah	250	865	15	1 070	1 005.26
15. Adonara Timur	88	440	3	531	6 607.39
16. Ile Boleng	215	710	7	932	1 206.70
17. Witihama	205	863	13	1 081	1 456.56
18. Kelubagolit	120	569	12	701	198.82
19. Adonara					
Jumlah / Total	2 346	7 546	132	11 266	17 585.94

Kecamatan <i>District</i>	Jenis Sayur-Sayuran <i>Kind of Vegetable</i>				
	Terong <i>Terong</i>	Buncis <i>Chickpea</i>	Ketimun <i>Cucumber</i>	Kangkung <i>Kangkung</i>	Bayam <i>Spinach</i>
(1)	(12)	(13)	(14)	(15)	(16)
01. Wulang Gitang	-	-	-	-	-
02. Titehena	-	-	-	-	-
03. Ilebura	-	-	-	-	-
04. Tanjung Bunga	-	-	-	-	-
05. Lewolema	-	-	-	-	-
06. Larantuka	-	-	-	-	-
07. Ile Mandiri	-	-	-	-	-
08. Demon Pagong	-	-	-	-	-
09. Solor Barat	-	-	-	-	-
10. Solor Selatan	-	-	-	-	-
11. Solor Timur	-	-	-	-	-
12. Adonara Barat	-	-	-	-	-
13. Wotanolumado	-	-	-	-	-
14. Adonara Tengah	-	-	-	-	-
15. Adonara Timur	-	-	-	-	-
16. Ile Boleng	-	-	-	-	-
17. Witihamo	-	-	-	-	-
18. Kelubagolit	-	-	-	-	-
19. Adonara	-	-	-	-	-
Jumlah / Total	-	-	-	-	-

Sumber : Dinas Pertanian Kabupaten Flores Timur
 Source : *Agriculture Service of Flores Timur Regency*

Tabel 5.1.16 Perkembangan Produksi Sayur-sayuran di Kabupaten Flores Timur, 2011-2016
Table Vegetables Production in Flores Timur Regency, 2011-2016

Jenis Tanaman <i>Kind of Vegetables</i>	2011	2012	2013	2014	2015	2016
	(1)	(2)	(3)	(4)	(5)	(6)
	(1)	(2)	(3)	(4)	(5)	(6)
01. Bawang Merah/ <i>Shallot</i>	18.0	21	-	-
02. Bawang Putih/ <i>Garlic</i>	-	-	-	-
03. Bawang Daun/ <i>Spring Onions</i>	-	-	-	-
04. Kentang/ <i>Potato</i>	-	-	-	-
05. Kol/Kobis/ <i>Cabbage</i>	-	11.5	35.0	35.0
06. Sawi/ <i>Mustard</i>	272.0	548.0	159.0	137.0
07. Wortel/ <i>Carrot</i>	-	-	-	-
08. Kacang Panjang/ <i>String Bean</i>	100.0	116.7	452.0	272.0
09. Cabai/ <i>Chili</i>	42.9	76.1	405.0	92.0
10. Tomat/ <i>Tomato</i>	182.5	207.4	236.0	92.0
11. Terong/ <i>Terong</i>	390.4	303.3	358.0	341.0
12. Buncis/ <i>Chickpea</i>	-	-	15.0	-
13. Ketimun/ <i>Cucumber</i>	2.0	238.0	251.0	124.4
14. Kangkung/ <i>Kangkung</i>	366.2	417.9	1 786.9	670.0
15. Bayam/ <i>Spinach</i>	68.8	50.6	7 829	519.0
Jumlah / Total	1 442.8	1 900.5	3 697.9	7282.4		

Sumber : Dinas Pertanian Kabupaten Flores Timur
 Source : Agriculture Service of Flores Timur Regency

Tabel : 5.1.17 Produksi Buah-Buahan Menurut Kecamatan Dan Jenis Buah-Buahan, 2016
Table Production of Fruits by District and Type of Fruit, 2016

(Ton)

Kecamatan <i>District</i>	Jenis Buah-Buahan <i>Kind of Fruit</i>				
	Jeruk Besar <i>Orange</i>	Pisang <i>Banana</i>	Mangga <i>Mango</i>	Pepaya <i>Pepaya</i>	Nangka <i>Nangka</i>
(1)	(2)	(3)	(4)	(5)	(6)
01. Wulang Gitang	3.2	76.7	1 619.3	361.4	192.4
02. Titehena	14.8	1 223.1	3200.0	1 594.3	501.2
03. Ilebura	4.1	27.2	0	92.9	-
04. Tanjung Bunga	21.7	167.3	110.2	248.3	172.2
05. Lewolema	16.5	1 134.3	5 145.4	517.4	390.6
06. Larantuka	6.0	6.6	23.5	7.6	27.6
07. Ile Mandiri	2.1	38.1	201.8	41.2	14.0
08. Demon Pagong	5.0	9.6	10.0	3.8	1.4
09. Solor Barat	7.3	13.1	141.6	62.2	18.2
10. Solor Selatan	0.1	6.6	20.4	70.7	48.7
11. Solor Timur	3.3	50.5	153.5	36.2	26.1
12. Adonara Barat	-	509.9	0	84.2	88.7
13. Wotanolumado	157.0	138.3	2 14.2	274.3	74.4
14. Adonara Tengah	-	36.7	4.2	12.8	23.0
15. Adonara Timur	-	1 398.7	623.1	1 267.8	320.2
16. Ile Boleng	-	425.5	7 030.0	425.5	320.0
17. Witihama	-	350.1	2 560.5	331.6	80.4
18. Kelubagolit	-	769.3	122.4	0	23.7
19. Adonara	-	7.8	56.5	0	-
Jumlah / Total	241.1	6 389.4	21 236.8	5 432.2	2372.8

Lanjutan Tabel / *Continued Table* 5.1.17

Kecamatan <i>District</i>	Jenis Buah-Buahan <i>Kind of Fruit</i>				
	Alpukat <i>Avocado</i>	Nanas <i>Pineapple</i>	Salak <i>Salak</i>	Jambu Air <i>Cashew Water</i>	Sawo <i>Sawo</i>
(1)	(7)	(8)	(9)	(10)	(11)
01. Wulang Gitang	94.0	34.8	20.8	1.5	57.9
02. Titehena	165.2	9.7	39.1	21.0	8.4
03. Ilebura	14.6	9.0	-	18.0	-
04. Tanjung Bunga	4.1	8.8	-	1.5	0.8
05. Lewolema	78.2	100.4	2.9	1.5	7.3
06. Larantuka	3.8	1.4	1.0	1.5	11.5
07. Ile Mandiri	11.2	10.8	0.8	10.2	18.8
08. Demon Pagong	2.9	0.1	-	3.0	19.7
09. Solor Barat	8.3	21.1	-	-	-
10. Solor Selatan	0.8	1.9	-	-	5.1
11. Solor Timur	12.4	29.6	-	6.8	5.2
12. Adonara Barat	1.8	1.9	1.4	14.4	-
13. Wotanulumado	58.3	7.4	21.8	26.1	30.8
14. Adonara Tengah	24.9	3.9	-	32.7	11.2
15. Adonara Timur	125.1	167.5	169.2	198.6	19.5
16. Ile Boleng	9.3	18.8	4.3	5.0	108.8
17. Witihamu	8.6	23.8	4.7	7.3	4.4
18. Kelubagolit	12.0	7.7	45.5	4.0	-
19. Adonara	20.4	0	1.2	-	0
Jumlah / Total	655.9	458.6	312.7	353.1	309.4

Sumber : Dinas Pertanian Kabupaten Flores Timur
 Source : Agriculture Service of Flores Timur Regency

Tabel 5.1.18 Perkembangan Produksi Buah-buahan di Kabupaten Flores Timur, 2012-2016
Table Fruits Production in Flores Timur Regency, 2012-2016

(Ton)					
Jenis Tanaman <i>Kind of Fruits</i>	2012	2013	2014	2015	2016
(1)	(2)	(3)	(4)	(5)	(6)
01. Jeruk Besar / <i>Orange</i>	100.6	96.3	57.6	34.9	184.2
02. Pisang / <i>Banana</i>	4 198.9	4 097.0	3 912.2	4 622.0	6 222.9
03. Mangga / <i>Mango</i>	14 471.5	11 919.4	9 294.5	17 867.3	21 263.1
04. Pepaya / <i>Pepaya</i>	1 827.5	2 009.3	2 079.0	3 192.4	5 432.2
05. Nangka / <i>Nangka</i>	4 198.9	4 633.2	2 702.6	1 646.2	2 345.4
06. Alpukat / <i>Avocado</i>	640.1	592.2	540.1	1 057.9	672.1
07. Nanas / <i>Pineapple</i>	319.2	318.8	283.0	276.1	458.6
08. Salak / <i>Salak</i>	187.0	190.9	277.3	238.8	276.6
09. Jambu Air / <i>Water Cashew</i>	143.2	150.9	121.2	188.4	366.6
10. Sawo / <i>Sawo</i>	98.7	114.5	112.4	168.5	309.4
Jumlah / Total	13 993.8	26 185.6	24 122.5	19 379.9	29 292.5

Sumber : Dinas Pertanian Kabupaten Flores Timur
 Source : *Agriculture Service of Flores Timur Regency*

Tabel : 5.2.1 Luas Areal Dan Produksi Perkebunan Kelapa Menurut Kecamatan, 2018
Table Coconut Planting Area and Production of Estate by District, 2018

Kecamatan <i>District</i>	Luas / Area (Ha)			Jumlah <i>Total</i>	Jumlah Produksi <i>Total of Production (Ton)</i>
	Blm Meng hasilkan <i>Not Yet Yielding</i>	Sdh Meng hasilkan <i>Yielding</i>	Tdk Meng hasilkan/ Tua/Rusak <i>Old Tree/ Destroyed</i>		
(1)	(2)	(3)	(4)	(5)	(6)
01. Wulang Gitang	307	822	5	1 134	887.0
02. Titehena	80	186	3	269	183.0
03. Ilebura	61	420	5	486	415.0
04. Tanjung Bunga	223	688	8	919	712.0
05. Lewolema	50	160	7	217	154.0
06. Larantuka	60	172	1	233	152.0
07. Ile Mandiri	80	567	6	653	593.0
08. Demon Pagong	39	362	9	410	424.0
09. Solor Barat	7	15	1	23	16.5
10. Solor Selatan	24	100	2	126	106.0
11. Solor Timur	8	24	1	33	22.0
12. Adonara Barat	280	893	4	1 177	675.0
13. Wotanolumado	32	584	5	621	702.5
14. Adonara Tengah	300	738	20	1 058	564.0
15. Adonara Timur	270	835	10	1 115	872.0
16. Ile Boleng	278	472	2	752	475.0
17. Witihama	400	740	5	1 145	750.0
18. Kelubagolit	175	895	10	1 080	891.0
19. Adonara	235	600	9	844	602.5
Jumlah / Total	2 909	9 273	113	12 295	9 178.5

Sumber : Dinas Pertanian Kabupaten Flores Timur
 Source : Agriculture Service of Flores Timur Regency

Tabel : 5.2.2 Luas Areal Dan Produksi Perkebunan Kopi Menurut Kecamatan, 2018
Table Coffee Planting Area and Production of Estate by District, 2018

Kecamatan <i>District</i>	Luas / Area (Ha)			Jumlah <i>Total</i>	Jumlah Produksi <i>Total of Production</i> (Ton)
	Blm Meng hasilkan <i>Not Yet Yielding</i>	Sdh Meng hasilkan <i>Yielding</i>	Tdk Meng hasilkan/ Tua/Rusak <i>Old Tree/ Destroyed</i>		
(1)	(2)	(3)	(4)	(5)	(6)
01. Wulang Gitang	67	833	658	1 558	653.0
02. Titehena	49	78	6	133	62.0
03. Ilebura	7	90	5	102	71.0
04. Tanjung Bunga	2	44	2	48	35.0
05. Lewolema	1	9	1	11	7.0
06. Larantuka	1	8	1	10	6.0
07. Ile Mandiri	1	5	-	6	3.0
08. Demon Pagong	5	-	-	5	-
09. Solor Barat	-	3	1	4	1.0
10. Solor Selatan	1	10	-	11	4.0
11. Solor Timur	-	-	-	-	-
12. Adonara Barat	27	226	50	303	113.0
13. Wotanulumado	24	37	1	62	27.0
14. Adonara Tengah	71	240	27	338	190.0
15. Adonara Timur	55	210	20	285	165.0
16. Ile Boleng	1	2	-	3	1.0
17. Witihama	2	9	-	11	7.0
18. Kelubagolit	3	31	3	37	24.0
19. Adonara	1	4	-	5	2.0
Jumlah / Total	318	1 839	775	2 932	1 371.0

Sumber : Dinas Pertanian Kabupaten Flores Timur
Source : Agriculture Service of Flores Timur Regency

Tabel : 5.2.3 Luas Areal Dan Produksi Perkebunan Cengkeh Menurut Kecamatan, 2018
Table Clove Planting Area and Production of Estate by District, 2018

Kecamatan <i>District</i>	Luas / Area (Ha)			Jumlah <i>Total</i>	Jumlah Produksi <i>Total of Production (Ton)</i>
	Blm Meng hasilkan <i>Not Yet Yielding</i>	Sdh Meng hasilkan <i>Yielding</i>	Tdk Meng hasilkan/ Tua/Rusak <i>Old Tree/ Destroyed</i>		
(1)	(2)	(3)	(4)	(5)	(6)
01. Wulang Gitang	97	94	-	191	47.0
02. Titehena	36	2	-	38	1.0
03. Ilebura	1	70	1	72	33.0
04. Tanjung Bunga	-	-	-	-	-
05. Lewolema	-	-	-	-	-
06. Larantuka	-	-	1	1	-
07. Ile Mandiri	-	-	-	-	-
08. Demon Pagong	-	-	-	-	-
09. Solor Barat	67.5	-	-	67.5	-
10. Solor Selatan	7.5	-	-	7.5	-
11. Solor Timur	-	-	-	-	-
12. Adonara Barat	135	159	1	195	80.0
13. Wotanulumado	-	-	-	-	-
14. Adonara Tengah	25	8	-	33	50.0
15. Adonara Timur	2	7	2	11	4.0
16. Ile Boleng	-	2	-	2	1.0
17. Witihama	-	-	-	-	-
18. Kelubagolit	-	-	-	-	-
19. Adonara	-	-	-	-	-
Jumlah / Total	371	342	5	718	171.0

Sumber : Dinas Pertanian Kabupaten Flores Timur
 Source : Agriculture Service of Flores Timur Regency

Tabel : 5.2.4 Luas Areal Dan Produksi Perkebunan Kakao/Coklat Menurut Kecamatan, 2018
Table Cocoa Planting Area and Production of Estate by District, 2018

Kecamatan <i>District</i>	Luas / Area (Ha)			Jumlah <i>Total</i>	Jumlah Produksi <i>Total of Production (Ton)</i>
	Blm Meng hasilkan <i>Not Yet Yielding</i>	Sdh Meng hasilkan <i>Yielding</i>	Tdk Meng hasilkan/ Tua/Rusak <i>Old Tree/ Destroyed</i>		
(1)	(2)	(3)	(4)	(5)	(6)
01. Wulang Gitang	590	560	2	1 152	443.0
02. Titehena	159	160	4	323	126.0
03. Ilebura	42	94	1	137	75.0
04. Tanjung Bunga	175	65	1	241	52.0
05. Lewolema	51	32	1	84	25.0
06. Larantuka	38	41	2	81	32.0
07. Ile Mandiri	116	19	1	136	14.0
08. Demon Pagong	89	75	2	166	60.0
09. Solor Barat	21	2	1	24	1.0
10. Solor Selatan	7	6	1	14	5.0
11. Solor Timur	1	2	1	4	1.0
12. Adonara Barat	160	202	4	366	160.0
13. Wotanulumado	38	76	2	116	60.0
14. Adonara Tengah	348	675	2	1 025	523.0
15. Adonara Timur	623	772	8	1 403	611.0
16. Ile Boleng	60	7	2	69	5.0
17. Witihama	3	6	1	10	4.0
18. Kelubagolit	101	122	1	224	98.0
19. Adonara	75	41	1	117	34.0
Jumlah / Total	2 697	2 957	38	5 692	2 329

Sumber : Dinas Pertanian Kabupaten Flores Timur
Source : *Agriculture Service of Flores Timur Regency*

Tabel : 5.2.5 Luas Areal Dan Produksi Perkebunan Jambu Mete Menurut Kecamatan, 2018
Table Chasen Planting Area and Production of Estate by District, 2018

Kecamatan <i>District</i>	Luas / Area (Ha)			Jumlah <i>Total</i>	Jumlah Produksi <i>Total of Production</i> (Ton)
	Blm Meng hasilkan <i>Not Yet Yielding</i>	Sdh Meng hasilkan <i>Yielding</i>	Tdk Meng hasilkan/ Tua/Rusak <i>Old Tree/ Destroyed</i>		
(1)	(2)	(3)	(4)	(5)	(6)
01. Wulang Gitang	1 046	1 530	9	1 134	887.0
02. Titehena	180	1 090	3	1 273	858.0
03. Ilebura	1 115	1 409	5	2 529	1 055.0
04. Tanjung Bunga	1 715	2 524	22	4 261	1 960.0
05. Lewolema	1 557	1 723	24	3 304	1 260
06. Larantuka	738	1 010	12	1 760	783.0
07. Ile Mandiri	1 130	1 213	14	2 537	913.0
08. Demon Pagong	1 328	1 468	25	2 821	890.0
09. Solor Barat	180	114	6	300	82.0
10. Solor Selatan	207	123	2	332	75.0
11. Solor Timur	179	72	5	256	64.0
12. Adonara Barat	400	460	26	886	292.0
13. Wotanulumado	800	888	8	1 696	594.0
14. Adonara Tengah	165	232	2	399	131.0
15. Adonara Timur	790	768	9	1 567	571.0
16. Ile Boleng	474	365	8	847	268.0
17. Witihama	790	681	8	1 479	487.0
18. Kelubagolit	344	417	4	765	312.0
19. Adonara	338	365	2	705	256.0
Jumlah / Total	13 476	16 452	194	30 122	12 006.0

Sumber : Dinas Pertanian Kabupaten Flores Timur
 Source : Agriculture Service of Flores Timur Regency

Tabel : 5.2.6 Luas Areal Dan Produksi Perkebunan Kemiri Menurut Kecamatan, 2018
Table Cande Planting Area and Production of Estate by District, 2018

Kecamatan <i>District</i>	Luas / Area (Ha)			Jumlah <i>Total</i>	Jumlah Produksi <i>Total of Production</i> (Ton)
	Blm Meng hasilkan <i>Not Yet Yielding</i>	Sdh Meng hasilkan <i>Yielding</i>	Tdk Meng hasilkan/ Tua/Rusak <i>Old Tree/ Destroyed</i>		
(1)	(2)	(3)	(4)	(5)	(6)
01. Wulang Gitang	290	365	11	666	183.0
02. Titehena	24	50	3	77	26.0
03. Ilebura	172	178	1	351	89.0
04. Tanjung Bunga	70	70	-	140	36.0
05. Lewolema	36	45	1	82	23.0
06. Larantuka	15	50	3	68	25.0
07. Ile Mandiri	11	14	-	25	7.0
08. Demon Pagong	20	30	1	51	16.0
09. Solor Barat	30	35	3	68	18.0
10. Solor Selatan	29	30	1	60	15.0
11. Solor Timur	3	7	2	12	4.0
12. Adonara Barat	350	241	3	594	122.0
13. Wotanulumado	11	13	1	25	7.0
14. Adonara Tengah	168	170	1	339	86.0
15. Adonara Timur	250	195	1	446	81.0
16. Ile Boleng	14	25	-	39	13.0
17. Witihama	18	50	1	69	25.0
18. Kelubagolit	29	30	1	60	16.0
19. Adonara	10	12	-	22	6.0
Jumlah / Total	1 550	1 610	34	3 194	798.0

Sumber : Dinas Pertanian Kabupaten Flores Timur
 Source : Agriculture Service of Flores Timur Regency

Tabel : 5.2.7 Luas Areal Dan Produksi Perkebunan Pinang Menurut Kecamatan, 2018
Table Areca Planting Area and Production of Estate by District, 2018

Kecamatan <i>District</i>	Luas / Area (Ha)			Jumlah <i>Total</i>	Jumlah Produksi <i>Total of Production</i> (Ton)
	Blm Meng hasilkan <i>Not Yet Yielding</i>	Sdh Meng hasilkan <i>Yielding</i>	Tdk Meng hasilkan/ Tua/Rusak <i>Old Tree/ Destroyed</i>		
(1)	(2)	(3)	(4)	(5)	(6)
01. Wulang Gitang	6	14	2	22	5.0
02. Titehena	7	10	1	18	4.0
03. Ilebura	1	40	-	41	14.0
04. Tanjung Bunga	-	2	-	2	1.0
05. Lewolema	-	2	-	2	1.0
06. Larantuka	14	16	1	31	6.0
07. Ile Mandiri	1	2	1	4	1.0
08. Demon Pagong	4	5	-	9	2.0
09. Solor Barat	1	4	1	6	2.0
10. Solor Selatan	-	-	-	-	-
11. Solor Timur	1	1	-	2	-
12. Adonara Barat	20	12	1	33	5.0
13. Wotanulumado	10	15	-	25	6.0
14. Adonara Tengah	43	71	1	115	25.0
15. Adonara Timur	76	61	1	138	21.0
16. Ile Boleng	2	2	-	7	2.0
17. Witihama	1	3	-	4	1.0
18. Kelubagolit	14	11	-	25	4.0
19. Adonara	1	2	-	3	1.0
Jumlah / Total	202	273	9	484	100.0

Sumber : Dinas Pertanian Kabupaten Flores Timur
Source : Agriculture Service of Flores Timur Regency

Tabel : 5.2.8 Luas Areal Dan Produksi Perkebunan Kapuk Menurut Kecamatan, 2018
Table Kapok Planting Area and Production of Estate by District, 2018

Kecamatan <i>District</i>	Luas / Area (Ha)			Jumlah <i>Total</i>	Jumlah Produksi <i>Total of Production</i> (Ton)
	Blm Meng hasilkan <i>Not Yet Yielding</i>	Sdh Meng hasilkan <i>Yielding</i>	Tdk Meng hasilkan/ Tua/Rusak <i>Old Tree/ Destroyed</i>		
(1)	(2)	(3)	(4)	(5)	(6)
01. Wulang Gitang	-	39	1	40	7.0
02. Titehena	-	1	-	1	-
03. Ilebura	-	17	2	19	2.0
04. Tanjung Bunga	1	28	6	35	5.0
05. Lewolema	-	11	-	11	2.0
06. Larantuka	1	6	1	8	1.0
07. Ile Mandiri	1	1	-	2	-
08. Demon Pagong	-	3	1	4	1.0
09. Solor Barat	1	24	1	26	5.0
10. Solor Selatan	-	-	-	-	-
11. Solor Timur	32	63	1	96	12.0
12. Adonara Barat	2	46	-	48	8.0
13. Wotanulumado	-	-	-	-	-
14. Adonara Tengah	-	19	1	20	3.0
15. Adonara Timur	1	9	1	11	3.0
16. Ile Boleng	-	-	-	-	-
17. Witihama	-	-	-	-	-
18. Kelubagolit	-	-	-	-	-
19. Adonara	-	-	-	-	-
Jumlah / Total	39	267	16	321	49.0

Sumber : Dinas Pertanian Kabupaten Flores Timur
Source : Agriculture Service of Flores Timur Regency

Tabel : 5.2.9 Luas Areal Dan Produksi Perkebunan Pala Menurut Kecamatan, 2018
Table Nutmeg Planting Area and Production of Estate by District, 2018

Kecamatan <i>District</i>	Luas / Area (Ha)			Jumlah <i>Total</i>	Jumlah Produksi <i>Total of Production</i> (Ton)
	Blm Meng hasilkan <i>Not Yet Yielding</i>	Sdh Meng hasilkan <i>Yielding</i>	Tdk Meng hasilkan/ Tua/Rusak <i>Old Tree/ Destroyed</i>		
(1)	(2)	(3)	(4)	(5)	(6)
01. Wulang Gitang	85	14	-	99	5.0
02. Titehena	87	5	-	92	2.0
03. Ilebura	8	6	-	14	3.0
04. Tanjung Bunga	63	4	-	67	2.0
05. Lewolema	-	1	-	1	-
06. Larantuka	2	2	-	4	1.0
07. Ile Mandiri	-	-	-	-	-
08. Demon Pagong	44	2	-	46	1.0
09. Solor Barat	-	-	-	-	-
10. Solor Selatan	-	1	-	1	-
11. Solor Timur	-	-	-	-	-
12. Adonara Barat	228	6	-	234	3.0
13. Wotanulumado	-	-	-	-	-
14. Adonara Tengah	283	45	-	328	15.0
15. Adonara Timur	1 055	90	-	1 145	30.0
16. Ile Boleng	30	-	-	30	-
17. Witihama	10	2	-	12	1.0
18. Kelubagolit	458	25	1	484	10.0
19. Adonara	363	25	-	388	9.0
Jumlah / Total	2 716	228	1	2 945	82.0

Sumber : Dinas Pertanian Kabupaten Flores Timur
Source : Agriculture Service of Flores Timur Regency

Tabel 5.2.10 Luas Areal Dan Produksi Perkebunan Lada Menurut Kecamatan, 2018
Table Papere Planting Area and Production of Estate by District, 2018

Kecamatan <i>District</i>	Luas / Area (Ha)			Jumlah <i>Total</i>	Jumlah Produksi <i>Total of Production</i> (Ton)
	Blm Meng hasilkan <i>Not Yet Yielding</i>	Sdh Meng hasilkan <i>Yielding</i>	Tdk Meng hasilkan/ Tua/Rusak <i>Old Tree/ Destroyed</i>		
(1)	(2)	(3)	(4)	(5)	(6)
01. Wulang Gitang	2	3	-	5	1.0
02. Titehena	-	2	1	3	1.0
03. Ilebura	3	-	-	3	-
04. Tanjung Bunga	-	1	-	1	1.0
05. Lewolema	-	-	-	-	-
06. Larantuka	1	1	1	3	-
07. Ile Mandiri	14	1	1	16	2.0
08. Demon Pagong	-	-	-	-	-
09. Solor Barat	-	-	-	-	-
10. Solor Selatan	-	-	-	-	-
11. Solor Timur	-	-	-	-	-
12. Adonara Barat	8	6	-	14	3.0
13. Wotanulumado	1	2	-	3	1.0
14. Adonara Tengah	23	3	-	26	1.0
15. Adonara Timur	3	5	1	9	2.0
16. Ile Boleng	-	-	-	-	-
17. Witihama	-	-	-	-	-
18. Kelubagolit	1	2	-	3	1.0
19. Adonara	-	-	-	-	-
Jumlah / Total	56	26	4	86	13.0

Sumber : Dinas Pertanian Kabupaten Flores Timur
 Source : Agriculture Service of Flores Timur Regency

Tabel 5.2.11 Luas Areal Dan Produksi Perkebunan Vanili Menurut Kecamatan, 2018
Table Vanilla Planting Area and Production of Estate by District, 2018

Kecamatan <i>District</i>	Luas / Area (Ha)			Jumlah <i>Total</i>	Jumlah Produksi <i>Total of Production</i> (Ton)
	Blm Meng hasilkan <i>Not Yet Yielding</i>	Sdh Meng hasilkan <i>Yielding</i>	Tdk Meng hasilkan/ Tua/Rusak <i>Old Tree/ Destroyed</i>		
(1)	(2)	(3)	(4)	(5)	(6)
01. Wulang Gitang	9	10	5	24	4.0
02. Titehena	2	2	-	4	1.0
03. Ilebura	3	6	1	10	3.0
04. Tanjung Bunga	-	-	-	-	-
05. Lewolema	-	-	-	-	-
06. Larantuka	-	-	1	1	-
07. Ile Mandiri	1	2	1	4	1.0
08. Demon Pagong	-	-	-	-	-
09. Solor Barat	-	-	-	-	-
10. Solor Selatan	-	-	-	-	-
11. Solor Timur	-	-	-	-	-
12. Adonara Barat	15	17	4	36	6.5
13. Wotanulumado	6	7	3	16	4.0
14. Adonara Tengah	30	33	3	66	14.0
15. Adonara Timur	10	12	1	23	7.0
16. Ile Boleng	2	4	1	7	2.0
17. Witihama	-	-	-	-	-
18. Kelubagolit	2	3	-	5	1.0
19. Adonara	-	-	1	1	-
Jumlah / Total	80	96	21	197	43.5

Sumber : Dinas Pertanian Kabupaten Flores Timur
Source : Agriculture Service of Flores Timur Regency

Tabel 5.2.12 Luas Areal Dan Produksi Perkebunan Jarak Pagar Menurut Kecamatan, 2018
Table Castrol Oil Planting Area and Production of Estate by District, 2018

Kecamatan <i>District</i>	Luas / Area (Ha)			Jumlah <i>Total</i>	Jumlah Produksi <i>Total of Production</i> (Ton)
	Blm Meng hasilkan <i>Not Yet Yielding</i>	Sdh Meng hasilkan <i>Yielding</i>	Tdk Meng hasilkan/ Tua/Rusak <i>Old Tree/ Destroyed</i>		
(1)	(2)	(3)	(4)	(5)	(6)
01. Wulang Gitang	8	7	2	17	-
02. Titehena	18	17	1	36	1.0
03. Ilebura	6	3	1	10	-
04. Tanjung Bunga	8	5	1	14	-
05. Lewolema	-	3	-	3	-
06. Larantuka	5	2	-	7	-
07. Ile Mandiri	8	6	1	15	-
08. Demon Pagong	-	2	1	3	-
09. Solor Barat	25	4	-	29	-
10. Solor Selatan	-	-	-	-	-
11. Solor Timur	7	2	4	13	-
12. Adonara Barat	8	1	2	11	-
13. Wotanulumado	122	2	5	129	-
14. Adonara Tengah	-	1	-	1	-
15. Adonara Timur	37	6	3	46	-
16. Ile Boleng	46	2	-	48	-
17. Witihama	12	3	2	17	-
18. Kelubagolit	13	2	-	15	-
19. Adonara	-	-	-	-	-
Jumlah / Total	323	68	23	414	1.0

Sumber : Dinas Pertanian Kabupaten Flores Timur
Source : *Agriculture Service of Flores Timur Regency*

Tabel : 5.3.1 **Populasi Ternak Besar Menurut Jenis Ternak di Setiap Kecamatan, 2018**
Table Large Livestock Populations by Kind and District, 2018

Kecamatan <i>District</i>	Sapi <i>Cow</i>	Kerbau <i>Buffalo</i>	Kuda <i>Horse</i>
(1)	(2)	(3)	(4)
01. Wulang Gitang	2 394	-	27
02. Titehena	745	-	3
03. Ilebura	155	-	-
04. Tanjung Bunga	177	-	-
05. Lewolema	122	-	-
06. Larantuka	97	-	-
07. Ile Mandiri	28	-	-
08. Demon Pagong	51	-	-
09. Solor Barat	185	-	-
10. Solor Selatan	-	-	-
11. Solor Timur	3	-	-
12. Adonara Barat	94	-	298
13. Wotanulumado	60	-	292
14. Adonara Tengah	-	-	241
15. Adonara Timur	124	-	46
16. Ile Boleng	28	-	27
17. Witihama	-	-	76
18. Kelubagolit	88	-	15
19. Adonara	303	-	239
Jumlah / Total	4 685	-	1 264

Sumber : Dinas Pertanian Kabupaten Flores Timur
Source : Agriculture Service of Flores Timur Regency

Tabel : 5.3.2 Populasi Ternak Kecil Menurut Jenis Ternak di Setiap Kecamatan, 2018
Table Small Livestock Populations by Kind and District, 2018

Kecamatan <i>District</i>	Kambing <i>Goat</i>	Domba <i>Sheep</i>	Babi <i>Pig</i>
(1)	(2)	(3)	(4)
01. Wulang Gitang	4 160	-	12 194
02. Titehena	3 954	-	6 114
03. Ilebura	1 456	-	3 446
04. Tanjung Bunga	2 723	-	5 030
05. Lewolema	854	-	4 314
06. Larantuka	1 687	-	6 757
07. Ile Mandiri	1 195	-	4 246
08. Demon Pagong	1 334	-	2 453
09. Solor Barat	1 858	-	4 333
10. Solor Selatan	1 558	-	2 677
11. Solor Timur	7 275	211	1 272
12. Adonara Barat	3 536	-	6 424
13. Wotanolumado	2 854	-	3 611
14. Adonara Tengah	1 747	-	3 877
15. Adonara Timur	3 977	-	4 377
16. Ile Boleng	6 082	314	6 398
17. Witihama	9 669	159	3 823
18. Kelubagolit	2 640	62	2 879
19. Adonara	4 744	28	2 829
Jumlah / Total	63 333	774	87 054

Sumber : Dinas Pertanian Kabupaten Flores Timur
 Source : *Agriculture Service of Flores Timur Regency*

Tabel : 5.3.3 Populasi Unggas Menurut Jenis Unggas Dirinci per Kecamatan, 2018
Table Poultry Populations by Kind and District, 2018

Kecamatan <i>District</i>	Ayam Buras <i>Domestic Hens</i>	Ayam Ras <i>Layer</i>	Itik/Itik Manila <i>Duck/ Manila Duck</i>
(1)	(2)	(3)	(4)
01. Wulang Gitang	223 532	200 410	-
02. Titehena	15 625	200 000	-
03. Ilebura	3 197	200 000	-
04. Tanjung Bunga	14 688	200 000	-
05. Lewolema	3 744	200 000	-
06. Larantuka	612 821	200 000	-
07. Ile Mandiri	208 642	1 000 000	-
08. Demon Pagong	5 483	-	-
09. Solor Barat	9 389	200 000	-
10. Solor Selatan	6 628	-	84
11. Solor Timur	13 819	-	-
12. Adonara Barat	18 123	400 000	-
13. Wotanulumado	11 550	400 000	-
14. Adonara Tengah	14 293	-	-
15. Adonara Timur	222 024	400 000	-
16. Ile Boleng	243 526	-	-
17. Witihamu	223 279	200 000	-
18. Kelubagolit	420 993	-	-
19. Adonara	213 474	200 000	-
Jumlah / Total	2 485 827	4 000 000	84

Sumber : Dinas Pertanian Kabupaten Flores Timur
Source : *Agriculture Service of Flores Timur Regency*

<https://florestimurkab.bps.go.id>

Tabel : 5.4.1
Table**Jumlah Rumah Tangga Usaha Perikanan Laut Menurut Kategori Usaha dan Kecamatan, 2018**

Number of Marine Fishing Household by Type and District, 2018

Kecamatan <i>District</i>	Sampan/ Jukung <i>Dugout Boat</i>	Perahu Papan <i>Plante Built Boat</i>	Motor Tempel <i>Ourboard Motor Boat</i>	Kapal Motor <i>Motor Boat</i>	
				< 5 GT	≥ 5 GT
(1)	(2)	(3)	(4)	(5)	(6)
01. Wulang Gitang	40	24	8	5	5
02. Titehena	72	26	25	11	8
03. Ilebura	64	48	20	7	9
04. Tanjung Bunga	320	79	58	24	22
05. Lewolema	55	65	21	6	2
06. Larantuka	282	39	40	38	117
07. Ile Mandiri	123	43	41	58	14
08. Demon Pagong	91	39	43	18	16
09. Solor Barat	146	78	38	27	23
10. Solor Selatan	45	36	14	5	-
11. Solor Timur	220	56	40	47	38
12. Adonara Barat	351	99	69	34	36
13. Wotanulumado	83	85	52	21	49
14. Adonara Tengah	-	-	-	-	-
15. Adonara Timur	104	34	75	118	122
16. Ile Boleng	77	48	38	15	4
17. Witihama	73	45	44	24	15
18. Kelubagolit	-	-	-	-	-
19. Adonara	70	43	57	25	12
Jumlah / Total	2 216	887	683	483	492

Sumber : Dinas Kelautan dan Perikanan Kabupaten Flores Timur

Source : Sea and Fishery Service of Flores Timur Regency

Flores Timur Dalam Angka / Flores Timur In Figures 2019

Tabel : 5.4.2 Jumlah Perahu/Kapal Penangkap Ikan Menurut Jenis dan Kecamatan, 2018
Table Number of Marine Fishing Boat by Type and District, 2018

Kecamatan <i>District</i>	Sampan/ Jukung <i>Dugout Boat</i>	Perahu Papan <i>Plante Built Boat</i>	Motor Tempel <i>Ourboard Motor Boat</i>	Kapal Motor <i>Motor Boat</i>	
				< 5 GT	≥ 5 GT
(1)	(2)	(3)	(4)	(5)	(6)
01. Wulang Gitang	48	24	8	5	5
02. Titehena	75	26	25	11	8
03. Ilebura	67	48	20	7	9
04. Tanjung Bunga	326	79	58	24	22
05. Lewolema	58	65	21	6	2
06. Larantuka	282	39	40	38	117
07. Ile Mandiri	123	43	41	58	14
08. Demon Pagong	91	39	43	18	16
09. Solor Barat	148	78	38	27	23
10. Solor Selatan	45	36	14	5	-
11. Solor Timur	220	56	40	47	38
12. Adonara Barat	352	99	69	34	36
13. Wotanulumado	84	85	52	21	49
14. Adonara Tengah	-	-	-	-	-
15. Adonara Timur	104	34	75	120	123
16. Ile Boleng	77	48	38	15	4
17. Witihamia	74	46	44	24	15
18. Kelubagolit	-	-	-	-	-
19. Adonara	72	43	57	25	12
Jumlah / Total	2 246	888	683	485	493

Sumber : Dinas Kelautan dan Perikanan Kabupaten Flores Timur
 Source : *Sea and Fishery Service of Flores Timur Regency*

Tabel : 5.4.3 Jumlah Alat Penangkap Ikan Menurut Jenis dan Kecamatan, 2018
Table Number of Marine Fishing Boat by Type and District, 2018

Kecamatan <i>District</i>	Payang/ Lampara <i>Payang/ Lampara</i>	Pukat Pantai <i>Beach Seine</i>	Pukat Cincin <i>Purse Seine</i>	Jaring Insang <i>Gill Net</i>
(1)	(2)	(3)	(4)	(5)
01. Wulang Gitang	-	5	-	217
02. Titehena	-	9	1	107
03. Ilebura	-	8	3	100
04. Tanjung Bunga	-	6	4	338
05. Lewolema	-	8	1	69
06. Larantuka	-	-	1	230
07. Ile Mandiri	-	7	2	381
08. Demon Pagong	-	4	-	153
09. Solor Barat	-	7	-	223
10. Solor Selatan	-	3	-	47
11. Solor Timur	-	9	30	347
12. Adonara Barat	-	11	23	593
13. Wotanulumado	-	10	6	451
14. Adonara Tengah	-	-	-	-
15. Adonara Timur	-	5	160	57
16. Ile Boleng	-	5	-	98
17. Witihamo	-	4	-	89
18. Kelubagolit	-	-	-	-
19. Adonara	-	4	2	338
Jumlah / Total	-	105	233	3 838

Lanjutan Tabel / *Continued Table* 5.4.3

Kecamatan <i>District</i>	Bagan Perahu/ Rakit Tancap/ Kelong <i>Bagan/ Rakit/ Kelong</i>	Huhate <i>Pole and Line</i>	Pancing Tonda <i>Tonda Pole & Line</i>	Pancing Lainnya <i>Other Pole & Line</i>	Alat Lainnya <i>Others</i>
(1)	(6)	(7)	(8)	(9)	(10)
01. Wulang Gitang	-	-	15	53	-
02. Titehena	16	-	26	100	-
03. Ilebura	-	-	43	102	-
04. Tanjung Bunga	38	-	58	379	-
05. Lewolema	2	-	24	115	-
06. Larantuka	5	50	43	326	-
07. Ile Mandiri	-	-	50	166	-
08. Demon Pagong	4	-	63	140	-
09. Solor Barat	2	-	35	205	-
10. Solor Selatan	-	-	12	73	-
11. Solor Timur	6	-	65	275	-
12. Adonara Barat	7	-	35	443	-
13. Wotanulumado	6	-	42	164	-
14. Adonara Tengah	-	-	-	-	-
15. Adonara Timur	3	-	12	138	-
16. Ile Boleng	-	-	23	121	-
17. Witihama	2	-	43	105	-
18. Kelubagolit	-	-	-	-	-
19. Adonara	3	-	35	110	-
Jumlah / Total	94	50	624	3 015	0

Sumber : Dinas Kelautan dan Perikanan Kabupaten Flores Timur
 Source : *Sea and Fishery Service of Flores Timur Regency*

Tabel : 5.4.4
Table**Produksi Perikanan Dirinci Menurut Sub Sektor Perikanan dan Kecamatan, 2018**
Fishery Production by Fisheries Group and District, 2018

Kecamatan <i>District</i>	Per ikanan Laut <i>Sea Fishery</i>	Perikanan Darat <i>In Land Fishery</i>				Jumlah <i>Total</i>
		Per airan Umum <i>Open Water</i>	Tambak <i>Breakish Water Pond</i>	Kolam <i>Fresh Water Pond</i>	Sawah <i>Wet land</i>	
(1)	(2)	(3)	(4)	(5)	(6)	(7)
01. Wulang Gitang	268	-	-	-	-	268
02. Titehena	305	-	-	-	-	305
03. Ilebura	194	-	-	-	-	194
04. Tanjung Bunga	458	-	-	-	-	458
05. Lewolema	149	-	-	-	-	149
06. Larantuka	5 677	-	-	-	-	5 677
07. Ile Mandiri	514	-	-	-	-	514
08. Demon Pagong	201	-	-	-	-	201
09. Solor Barat	398	-	-	-	-	398
10. Solor Selatan	177	-	-	-	-	177
11. Solor Timur	2558	-	-	-	-	2558
12. Adonara Barat	410	-	-	-	-	410
13. Wotanulumado	359	-	-	-	-	359
14. Adonara Tengah	-	-	-	-	-	-
15. Adonara Timur	3 208	-	-	-	-	3 208
16. Ile Boleng	287	-	-	-	-	287
17. Witihama	159	-	-	-	-	159
18. Kelubagolit	-	-	-	-	-	-
19. Adonara	276	-	-	-	-	276
Jumlah / Total	15 598	-	-	-	-	15 598

Sumber : Dinas Kelautan dan Perikanan Kabupaten Flores Timur
Source : *Sea and Fishery Service of Flores Timur Regency*

Tabel : 5.4.5 **Produksi Perikanan Laut Menurut Jenis Ikan dan Kecamatan, 2018**
Table *Sea Fisheries Productions by Kind and District, 2018*

	(Ton)			
Kecamatan <i>District</i>	Kakap <i>Barramundi</i> <i>Bream</i>	Kuwe <i>Kuwe</i>	Kerapu <i>Groupers</i>	Pari
(1)	(2)	(3)	(4)	(5)
01. Wulang Gitang	9	6	9	4
02. Titehena	8	7	11	3
03. Ilebura	8	8	14	2
04. Tanjung Bunga	9	12	18	4
05. Lewolema	5	6	7	3
06. Larantuka	23	21	32	4
07. Ile Mandiri	8	7	23	5
08. Demon Pagong	10	3	9	2
09. Solor Barat	18	13	13	3
10. Solor Selatan	3	4	9	3
11. Solor Timur	16	12	14	4
12. Adonara Barat	9	8	13	3
13. Wotanolumado	7	7	18	2
14. Adonara Tengah	-	-	-	-
15. Adonara Timur	16	20	32	7
16. Ile Boleng	13	3	12	4
17. Witihama	6	4	9	3
18. Kelubagolit	-	-	-	-
19. Adonara	8	6	24	5
Jumlah / Total	176	147	267	61

Lanjutan Tabel / *Continued Table* 5.4.5

	(Ton)			
Kecamatan <i>District</i>	Ekor Kuning <i>Yellow Tails</i>	Selar <i>Trevallies</i>	Tembang <i>Fringescale Sardinella</i>	Julung^{2x} <i>Garfish and Half Beaks</i>
(1)	(6)	(7)	(8)	(9)
01. Wulang Gitang	6	47	76	2
02. Titehena	9	35	80	7
03. Ilebura	3	25	17	4
04. Tanjung Bunga	9	48	124	16
05. Lewolema	8	8	22	6
06. Larantuka	32	403	824	11
07. Ile Mandiri	9	82	155	9
08. Demon Pagong	5	19	20	7
09. Solor Barat	7	45	77	6
10. Solor Selatan	-	6	6	3
11. Solor Timur	13	226	996	10
12. Adonara Barat	8	51	70	8
13. Wotanolumado	9	47	92	7
14. Adonara Tengah	-	-	-	-
15. Adonara Timur	26	428	946	16
16. Ile Boleng	12	29	63	8
17. Wilihama	7	9	9	4
18. Kelubagolit	-	-	-	-
19. Adonara	6	26	57	9
Jumlah / Total	169	1 534	3 634	133

Lanjutan Tabel / *Continued Table* 5.4.5

	(Ton)			
Kecamatan <i>District</i>	Teri <i>Anchovies</i>	Kembung	Biji Nangka <i>Goat Fishes</i>	Tenggiri
(1)	(10)	(11)	(12)	(13)
01. Wulang Gitang	-	4	6	3
02. Titehena	4	6	7	6
03. Ilebura	6	7	4	3
04. Tanjung Bunga	8	19	7	12
05. Lewolema	-	4	7	4
06. Larantuka	26	96	8	35
07. Ile Mandiri	9	6	4	8
08. Demon Pagong	6	12	5	6
09. Solor Barat	9	11	7	9
10. Solor Selatan	-	4	4	4
11. Solor Timur	13	28	5	14
12. Adonara Barat	8	10	4	6
13. Wotanulumado	9	9	3	19
14. Adonara Tengah	-	-	-	-
15. Adonara Timur	30	39	6	23
16. Ile Boleng	9	6	4	4
17. Witihama	3	4	5	2
18. Kelubagolit	-	-	-	-
19. Adonara	2	5	3	5
Jumlah / Total	142	270	89	163

Lanjutan Tabel / *Continued Table* 5.4.5

	(Ton)			
Kecamatan <i>District</i>	Tuna <i>Tunas</i>	Cakalang <i>Skip Jack Tuna</i>	Tongkol <i>Eastern Tuna</i>	Sunglir <i>Raibow Runner</i>
(1)	(14)	(15)	(16)	(17)
01. Wulang Gitang	-	-	4	3
02. Titehena	3	-	9	2
03. Ilebura	4	-	8	3
04. Tanjung Bunga	5	-	15	4
05. Lewolema	3	-	3	5
06. Larantuka	726	1 806	521	10
07. Ile Mandiri	4	-	22	6
08. Demon Pagong	3	-	10	4
09. Solor Barat	3	-	15	2
10. Solor Selatan	4	-	4	3
11. Solor Timur	26	20	530	11
12. Adonara Barat	4	-	15	4
13. Wotanulumado	5	-	28	3
14. Adonara Tengah	-	-	-	-
15. Adonara Timur	29	34	543	15
16. Ile Boleng	3	-	15	4
17. Witihamo	4	-	8	4
18. Kelubagolit	-	-	-	-
19. Adonara	4	-	7	3
Jumlah / Total	830	1 860	1 757	86

Kecamatan <i>District</i>	Layang	Baronang	Layur <i>Hairtails</i>	Terbang <i>Flying Fishes</i>
(1)	(18)	(19)	(20)	(21)
01. Wulang Gitang	35	3	-	3
02. Titehena	42	2	-	2
03. Ilebura	6	4	-	2
04. Tanjung Bunga	60	7	-	4
05. Lewolema	11	2	-	5
06. Larantuka	532	4	32	6
07. Ile Mandiri	54	2	-	4
08. Demon Pagong	15	5	6	3
09. Solor Barat	41	3	-	4
10. Solor Selatan	12	4	-	4
11. Solor Timur	457	4	8	6
12. Adonara Barat	53	2	-	6
13. Wotanulumado	35	3	-	4
14. Adonara Tengah	-	-	-	-
15. Adonara Timur	766	5	-	-
16. Ile Boleng	27	2	-	3
17. Witihama	20	3	-	-
18. Kelubagolit	-	-	-	-
19. Adonara	15	4	-	3
Jumlah / Total	2 181	59	46	59

Lanjutan Tabel / *Continued Table* 5.4.5

	(Ton)			
Kecamatan <i>District</i>	Lemadang	Kakatua	Kurisi <i>Threadfin</i>	Swanggi <i>Big Eyes</i>
(1)	(22)	(23)	(24)	(25)
01. Wulang Gitang	3	2	5	4
02. Titehena	4	6	7	3
03. Ilebura	4	3	7	5
04. Tanjung Bunga	3	5	9	4
05. Lewolema	3	3	8	3
06. Larantuka	6	15	39	9
07. Ile Mandiri	4	11	2	4
08. Demon Pagong	8	4	5	8
09. Solor Barat	5	4	28	11
10. Solor Selatan	6	2	4	3
11. Solor Timur	11	18	20	4
12. Adonara Barat	6	8	6	7
13. Wotanulumado	5	6	11	4
14. Adonara Tengah	-	-	-	-
15. Adonara Timur	6	29	20	9
16. Ile Boleng	7	6	18	8
17. Witihamo	3	9	7	4
18. Kelubagolit	-	-	-	-
19. Adonara	4	6	8	6
Jumlah / Total	88	137	204	96

Lanjutan Tabel / *Continued Table* 5.4.5

(Ton)

Kecamatan <i>District</i>	Lencam	Cumi <i>Calamari</i>	Cendro	Jumlah <i>Total</i>
(1)	(26)	(27)	(28)	(29)
01. Wulang Gitang	23	5	6	268
02. Titehena	26	8	8	305
03. Ilebura	27	11	9	194
04. Tanjung Bunga	28	23	5	458
05. Lewolema	16	-	7	149
06. Larantuka	317	131	8	5 677
07. Ile Mandiri	42	24	10	514
08. Demon Pagong	20	-	6	201
09. Solor Barat	22	34	8	398
10. Solor Selatan	25	56	4	177
11. Solor Timur	31	49	12	2 558
12. Adonara Barat	24	69	8	410
13. Wotanolumado	21	-	5	359
14. Adonara Tengah	-	-	-	-
15. Adonara Timur	54	102	7	3 208
16. Ile Boleng	23	-	4	287
17. Witihama	27	-	5	159
18. Kelubagolit	-	-	-	-
19. Adonara	38	8	14	276
Jumlah / Total	764	520	126	15 598

Sumber : Dinas Kelautan dan Perikanan Kabupaten Flores Timur
 Source : *Sea and Fishery Service of Flores Timur Regency*

Tabel : 5.4.6 Produksi Perikanan Laut Non Ikan Menurut Jenis dan Kecamatan, 2018
Table Sea Non Fisheries Productions by Kind and District, 2018

(Ton)				
Kecamatan <i>District</i>	Udang Lobster <i>Lobster</i>	Udang Lainnya <i>Shrimp</i>	Cumi-cumi <i>Squid</i>	Kerang <i>Cockle</i> <i>Shells</i>
(1)	(2)	(3)	(4)	(5)
01. Wulang Gitang	-	-	-	-
02. Titehena	-	-	-	-
03. Ilebura	-	-	-	-
04. Tanjung Bunga	-	-	-	-
05. Lewolema	-	-	-	-
06. Larantuka	-	-	-	-
07. Ile Mandiri	-	-	-	-
08. Demon Pagong	-	-	-	-
09. Solor Barat	-	-	-	-
10. Solor Selatan	-	-	-	-
11. Solor Timur	-	-	-	-
12. Adonara Barat	-	-	-	-
13. Wotanulumado	-	-	-	-
14. Adonara Tengah	-	-	-	-
15. Adonara Timur	-	-	-	-
16. Ile Boleng	-	-	-	-
17. Witihama	-	-	-	-
18. Kelubagolit	-	-	-	-
19. Adonara	-	-	-	-
Jumlah / Total	-	-	-	-

Lanjutan Tabel / *Continued Table* 5.4.6

(Ton)

Kecamatan <i>District</i>	Teripang <i>Sea Cucumber</i>	Kepiting <i>Crab</i>	Remis <i>Remis</i>	Penyu <i>Tortoise Shell</i>
(1)	(6)	(7)	(8)	(9)
01. Wulang Gitang	-	-	-	-
02. Titehena	-	-	-	-
03. Ilebura	-	-	-	-
04. Tanjung Bunga	-	-	-	-
05. Lewolema	-	-	-	-
06. Larantuka	-	-	-	-
07. Ile Mandiri	-	-	-	-
08. Demon Pagong	-	-	-	-
09. Solor Barat	-	-	-	-
10. Solor Selatan	-	-	-	-
11. Solor Timur	-	-	-	-
12. Adonara Barat	-	-	-	-
13. Wotanolumado	-	-	-	-
14. Adonara Tengah	-	-	-	-
15. Adonara Timur	-	-	-	-
16. Ile Boleng	-	-	-	-
17. Wilihama	-	-	-	-
18. Kelubagolit	-	-	-	-
19. Adonara	-	-	-	-
Jumlah / Total	-	-	-	-

Lanjutan Tabel / *Continued Table* 5.4.6

Kecamatan <i>District</i>	Mutiara <i>Mutiara</i> (Gram)	Rumput Laut <i>Seaweed</i> (Kg)	Lainnya <i>Others</i>
(1)	(10)	(11)	(12)
01. Wulang Gitang	-	-	-
02. Titehena	-	20	-
03. Ilebura	111 862	-	-
04. Tanjung Bunga	-	3.9	-
05. Lewolema	-	-	-
06. Larantuka	-	3.85	-
07. Ile Mandiri	-	1.15	-
08. Demon Pagong	2 601	-	-
09. Solor Barat	-	-	-
10. Solor Selatan	-	-	-
11. Solor Timur	-	2	-
12. Adonara Barat	-	1.87	-
13. Wotanolumado	44 374	-	-
14. Adonara Tengah	-	-	-
15. Adonara Timur	-	-	-
16. Ile Boleng	-	8.9	-
17. Witihama	-	-	-
18. Kelubagolit	-	-	-
19. Adonara	-	-	-
Jumlah / Total	158 837	42	-

Sumber : Dinas Kelautan dan Perikanan Kabupaten Flores Timur
Source : *Sea and Fishery Service of Flores Timur Regency*

<https://florestimurkab.bps.go.id>

Tabel : 5.5.1
Table**Produksi Hasil Hutan Non Kayu Dirinci Menurut Jenis dan Kecamatan, 2018**
Forest Production Non Timber by Kind and District, 2018

Kecamatan <i>District</i>	Asam Biji <i>Tamarin Seed</i> (Kg)	Asam Isi (Kg)	Kemiri Isi <i>Candle Nut</i> (Sub stance) (Kg)	Kemiri Kulit <i>Candle Nut</i> (Peel) (Kg)	Pinang Iris <i>Areca Nut</i> (Cutted) (Kg)	Pinang Bulat <i>Areca Nut</i> (Kg)	Madu <i>Honey</i> (Ltr)
(1)	(2)	(3)	(4)	(5)	(6)	(7)	(8)
01. Wulang Gitang	-	-	-	-	-	-	-
02. Titehena	-	-	-	-	-	-	-
03. Ilebura	-	-	-	-	-	-	60
04. Tanjung Bunga	-	-	-	-	-	-	-
05. Lewolema	-	-	-	-	-	-	-
06. Larantuka	-	-	-	-	-	-	-
07. Ile Mandiri	-	-	-	-	-	-	-
08. Demon Pagong	-	-	-	-	-	-	-
09. Solor Barat	-	-	-	-	-	-	-
10. Solor Selatan	-	-	-	-	-	-	-
11. Solor Timur	-	-	-	-	-	-	-
12. Adonara Barat	-	-	-	-	-	-	-
13. Wotanolumado	-	-	-	-	-	-	-
14. Adonara Tengah	-	-	-	-	-	-	42
15. Adonara Timur	-	-	1 800	-	-	-	85
16. Ile Boleng	-	-	-	-	-	-	-
17. Witihamu	-	-	-	-	-	-	-
18. Kelubagolit	-	-	-	-	-	-	-
19. Adonara	-	-	-	-	-	-	-
Jumlah / Total	-	-	1 800	-	-	-	187

Keterangan : Data Tahun 2018 tidak tersedia/data 2018 is not available

Sumber : UPT Kesatuan Pengelolaan Hutan (KPH) Wliyah Kabupaten Flores Timur

Source : UPT Forest Management Unit (KPH) Wliyah Flores Timur Regency

Tabel : 5.5.2 Produksi Hasil Hutan Kayu Dirinci Menurut Jenis dan Kecamatan, 2018
Table Production of Timber by Kind and District, 2018

M³)

Kecamatan <i>District</i>	Rimba Campuran <i>Mixed Wood</i>	Jati <i>Lardwood</i>	Meranti <i>Morantee Wood</i>	Kayu Indah <i>Timber Wood</i>	Jumlah <i>Total</i>
(1)	(2)	(3)	(4)	(5)	(6)
01. Wulang Gitang	169	6	-	-	-
02. Titehena	-	-	-	-	-
03. Ilebura	-	-	-	-	-
04. Tanjung Bunga	206	16	-	-	-
05. Lewolema	3	-	-	-	-
06. Larantuka	-	-	-	-	-
07. Ile Mandiri	-	-	-	-	-
08. Demon Pagong	-	-	-	-	-
09. Solor Barat	-	-	-	-	-
10. Solor Selatan	-	-	-	-	-
11. Solor Timur	-	-	-	-	-
12. Adonara Barat	-	21	-	-	-
13. Wotanulumado	-	5	-	-	-
14. Adonara Tengah	-	-	-	-	-
15. Adonara Timur	-	-	-	-	-
16. Ile Boleng	-	-	-	-	-
17. Witihama	-	-	-	-	-
18. Kelubagolit	-	-	-	-	-
19. Adonara	-	-	-	-	-
Jumlah / Total	378	42	-	-	-

Sumber : UPT Kesatuan Pengelolaan Hutan (KPH) Wliyah Kabupaten Flores Timur
 Source : UPT Forest Management Unit (KPH) Wliyah Flores Timur Regency

Tabel : 5.5.3
Table**Luas Kawasan Hutan Di Kabupaten Flores Timur Dirinci Menurut Pulau dan Fungsinya, 2018**

Forest Area in Flores Timur Regency by Island and Function, 2018

Fungsi Hutan <i>Forest Function</i>	Pulau <i>Island</i>			Jumlah <i>Total</i>
	Flores Timur Daratan	Solor	Ado nara	
	(1)	(2)	(3)	
1. Hutan Lindung (HL) / <i>Protected Forest</i>	28 162.15	5 565.93	2 524.57	36 252.65
2. Hutan Produksi (HP) / <i>Production Forest</i>	11 467.71	2 005.13	-	13 472.84
3. Hutan Produksi Terbatas (HT) / <i>Limited Production Forest</i>	2 061.63	-	-	2 061.63
4. Hutan Konversi (HK) / <i>Convertible Production Forest</i>	-	-	521.03	521.03
5. Suaka Margasatwa (SM) / <i>Natural Park</i>	-	-	-	-
6. Taman Buru (TB) / <i>Hunting Forest</i>	-	-	-	-
7. Taman Wisata (TW) / <i>Reservation Forest</i>	-	-	-	-
8. Hutan Bakau / <i>Mangrove</i>	-	-	-	-
Jumlah / Total	41 691.49	7 571.06	3 045.6	52 308.15

Keterangan : Data Tahun 2016 tidak tersedia/data 2016 is not available**Sumber** : UPT Kesatuan Pengelolaan Hutan (KPH) Wilayah Kabupaten Flores Timur**Source** : UPT Forest Management Unit (KPH) Wilayah Flores Timur Regency

Tabel : 5.5.4 **Luas Lahan Kritis Di Dalam Kawasan Hutan dan Di Luar Kawasan Hutan Menurut Kecamatan, 2018**
Table *Critical Land Area Inside Forest Area and Outside Forest Area by District, 2018*

Kecamatan <i>District</i>	Luas Lahan Kritis (Ha) <i>Critical Land Area</i>		
	Di Dalam Kawasan Hutan <i>Inside Forest Area</i>	Di Luar Kawasan Hutan <i>Outside Forest Area</i>	Jumlah <i>Total</i>
(1)	(2)	(3)	(4)
01. Wulang Gitang	6.156	10.710	16.866
02. Titehena	16.496	22.694	39.19
03. Ilebura	-	-	-
04. Tanjung Bunga	13.081	13.614	25.695
05. Lewolema	-	-	-
06. Larantuka	1.397	333	334.357
07. Ile Mandiri	8.321	1.878	10.199
08. Demon Pagong	-	-	-
09. Solor Barat	2.280	12.463	14.743
10. Solor Selatan	-	-	-
11. Solor Timur	1.000	6.566	7.566
12. Adonara Barat	1.982	5.599	7.581
13. Wotanulumado	3.597	7.690	11.287
14. Adonara Tengah	-	-	-
15. Adonara Timur	4.023	5.134	9.157
16. Ile Boleng	1.329	6.337	7.666
17. Witihamu	1.484	3.304	4.788
18. Kelubagolit	1.283	9.498	10.781
19. Adonara	-	-	-
Jumlah / Total	62.389	437.487	499.876

Keterangan : Data Tahun 2018 tidak tersedia/data 2018 is not available

Sumber : UPT Kesatuan Pengelolaan Hutan (KPH) Wliyah Kabupaten Flores Timur

Source : UPT Forest Management Unit (KPH) Wliyah Flores Timur Regency

INDUSTRI, PERTAMBANGAN, ENERGI DAN KONSTRUKSI

Industry, Mining, Energy, and Construction

BAB
CHAPTER

6

Jumlah air bersih yang disalurkan

Number of Distributed Clean Water
in Flores Timur Regency, 2018



1.327.522m³

Jumlah listrik yang diproduksi Electricity Production

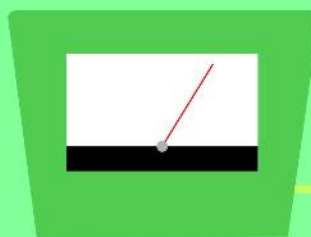

50.982.244 kWh

Jumlah listrik yang terjual Electricity Sold

50.235.529 kWh



<https://florestimurkab.bps.go.id>

<https://florestimurkab.bps.go.id>

PENJELASAN TEKNIS

1. Perusahaan/usaha industri adalah unit usaha yang melakukan kegiatan ekonomi yang bertujuan untuk menghasilkan barang atau jasa, terletak pada suatu lokasi tertentu dan mempunyai catatan administrasi tersendiri mengenai produksi dan struktur biaya serta ada seorang atau lebih yang bertanggung jawab atas usaha tersebut.
2. Industri pengolahan dikelompokkan dalam 4 golongan, yakni industri besar (100 orang pekerja atau lebih), industri sedang/ menengah (20-99 pekerja), industri kecil (5-19 pekerja) dan industri mikro (1-4 pekerja).
3. Pertambangan adalah suatu kegiatan pengambilan endapan bahan galian berharga dan bernilai ekonomis dari dalam kulit bumi, di bawah permukaan bumi, dan di bawah permukaan air.
4. Perusahaan Listrik Negara (PLN) adalah perusahaan umum milik Negara yang mempunyai aktivitas kegiatan pembangkitan, transmisi dan distribusi tenaga listrik.
5. Perusahaan air bersih adalah perusahaan yang kegiatannya menampung, menjernihkan, dan menyalurkan air bersih dari terminal air melalui saluran air, pipa atau mobil tangki kepada rumah tangga, perusahaan industri atau lainnya.

TECHNICAL NOTES

1. *An establishment is defined as a production unit engaged in economic activity, producing goods and services, located in a certain location, keeping a business record concerning the production and cost structure, and having a person or more who are responsible to those activities.*
2. *Manufacturing industries are categorized into 4 groups: large scale manufacturing (100 employees or more), medium scale manufacturing (20-99 employees), small scale manufacturing (5-19 employees), and micro scale manufacturing (1-4 employees).*
3. *Mining is an activity in taking valued quarrying material from within the earth layer, under the earth surface and under water level.*
4. *State electricity company (PLN) is a state owned company that has activities for electricity production, transmission and distribution.*
5. *The water supply company (PDAM) is a company with several activities such as collecting, purifying, and distributing water to household, industries and other users.*

ULASAN

DESCRIPTION

- | | |
|--|--|
| <p>1. Berdasarkan data dari Dinas Perindustrian dan Perdagangan Kabupaten Flores Timur, jumlah industri kecil pada tahun sebanyak 2.624 perusahaan; dengan jumlah perusahaan terbanyak di Kecamatan Larantuka, yaitu 536 perusahaan.</p> <p>2. Jumlah pelanggan listrik di Kabupaten Flores Timur pada tahun 2018 sebanyak 651.155 dengan total produksi selama setahun 50.982.244 KWh.</p> <p>3. Menurut data dari PDAM Kabupaten Flores Timur, pelanggan air minum pada tahun 2018 sebanyak 7.007 dengan volume air yang disalurkan sejumlah 1.325.522 m³. Jumlah tersebut senilai Rp 6.658.879.600,-</p> | <p>1. <i>Based on Industrial and Trade Service of Flores Timur Regency, the number of small industry in 2016 is 2.624 companies; with the largest number of companies is in District Larantuka, 536 companies.</i></p> <p>2. <i>The number of electricity customers in Flores Timur Regency in 2018 is 651.155 with a total production 50.982.244 KWh for a year.</i></p> <p>3. <i>According to data from Water Supply Association for Flores Timur Regency, the customer of water consumption in 2018 were 7.007 with the volume of water distributed 1.325.522 m³. The amount is worth Rp 6.658.879.600,-</i></p> |
|--|--|

<https://florestimurkab.go.id/>

Tabel : 6.1.1
Table : **Banyaknya Perusahaan Sektor Industri Pengolahan Menurut Golongan Industri Dirinci per Kecamatan, 2018**
Number of Manufacturing/Establishment by Industrial Category and District, 2018

Kecamatan <i>District</i>	Industri Besar/Sedang <i>Large/Medium Industry</i>	Industri Kecil <i>Small Industry</i>	Industri Kerajinan Rumah Tangga <i>Household's Craft Industry</i>	Jumlah <i>Total</i>
(1)	(2)	(3)	(4)	(5)
01. Wulang Gitang	-	98	-	98
02. Titehena	-	89	-	89
03. Ilebura	-	17	-	17
04. Tanjung Bunga	-	167	-	167
05. Lewolema	-	82	-	82
06. Larantuka	6	538	-	544
07. Ile Mandiri	1	121	-	122
08. Demon Pagong	-	142	-	142
09. Solor Barat	-	55	-	55
10. Solor Selatan	-	5	-	5
11. Solor Timur	-	156	-	156
12. Adonara Barat	-	113	-	113
13. Wotanulumado	-	70	-	70
14. Adonara Tengah	-	33	-	33
15. Adonara Timur	-	444	-	444
16. Ile Boleng	-	113	-	113
17. Witihama	-	116	-	116
18. Kelubagolit	-	181	-	181
19. Adonara	-	102	-	102
Jumlah / Total	7	2 642	-	2 649

Catatan : Industri kecil sudah termasuk dengan industry mikro dan industry kerajinan rumah tangga

Sumber : Dinas Perdagangan dan Perindustrian Kabupaten Flores Timur

Source : *Trade and Industrial Service of Flores Timur Regency*

Tabel : 6.1.2 **Banyaknya Pekerja Perusahaan Industri Menurut Golongan Industri Dirinci per Kecamatan, 2018**
Table *Number of Person Engaged in Manufacturing Sector by Industrial Category and District, 2018*

Kecamatan <i>District</i>	Industri Besar/Sedang <i>Large/Medium Industry</i>	Industri Kecil <i>Small Industry</i>	Industri Kerajinan Rumah Tangga <i>Household's Craft Industry</i>	Jumlah <i>Total</i>
(1)	(2)	(3)	(4)	(5)
01. Wulang Gitang	-	267	-	267
02. Titehena	-	178	-	178
03. Ilebura	-	28	-	28
04. Tanjung Bunga	-	329	-	329
05. Lewolema	-	164	-	164
06. Larantuka	155	1 412	-	1 567
07. Ile Mandiri	25	389	-	414
08. Demon Pagong	-	390	-	390
09. Solor Barat	-	109	-	109
10. Solor Selatan	-	75	-	75
11. Solor Timur	-	363	-	363
12. Adonara Barat	-	326	-	326
13. Wotanulumado	-	267	-	267
14. Adonara Tengah	-	94	-	94
15. Adonara Timur	-	924	-	924
16. Ile Boleng	-	271	-	271
17. Witihama	-	168	-	168
18. Kelubagolit	-	334	-	334
19. Adonara	-	174	-	174
Jumlah / Total	180	6 282	-	6 442

Sumber : Dinas Perdagangan dan Perindustrian Kabupaten Flores Timur
 Source : Trade and Industrial Service of Flores Timur Regency

Tabel : 6.1.3
Table**Banyaknya Perusahaan Sektor Industri Pengolahan Menurut Jenis Dirinci per Kecamatan, 2018***Number of Manufacturing/Establishment by Type and District, 2018*

Jenis Industri <i>Type of Manufacturing/ Establishment</i>	Wulang Gitang	Tite hena	Ile bura	Tanjung Bunga
(1)	(2)	(3)	(4)	(5)
01. Industri Es	-	-	-	-
02. Industri Barang dari Semen	-	-	-	-
03. Industri Minyak Kelapa	11	9	-	20
04. Industri Kapur	-	-	-	-
05. Penggilingan Padi/Jagung	3	2	-	2
06. Industri Roti/Kue Kering	1	3	1	2
07. Industri Garam/Emping Jagung	12	33	-	55
08. Industri Minuman Keras	-	-	-	-
09. Pertenunan Rakyat	23	29	15	52
10. Penjahitan	4	-	-	3
11. Industri Tahu/Tempe	-	-	-	-
12. Industri Alat Rumah Tangga dari Kayu/Rotan	9	3	-	11
13. Industri Kasur/Bantal	-	-	-	-
14. Industri Batu Bata/Genteng	13	-	-	4
15. Percetakan/Foto Copy	4	2	-	4
16. Pandai Besi	2	-	-	2
17. Industri Anyaman dari Bambu/Rotan	-	1	-	-
18. Industri Keramik dari Tanah Liat	-	-	-	-
Jumlah / Total	82	82	16	155

Lanjutan Tabel / *Continued Table* 6.1.3

Jenis Industri <i>Type of Manufacturing/ Establishment</i>	Lewo lema	Laran tuka	Ile Mandiri	Demon Pagong
(1)	(6)	(7)	(8)	(9)
01. Industri Es	-	2	-	-
02. Industri Barang dari Semen	-	7	2	-
03. Industri Minyak Kelapa	14	102	-	1
04. Industri Kapur	-	-	-	-
05. Penggilingan Padi/Jagung	-	-	-	1
06. Industri Roti/Kue Kering	3	11	3	1
07. Industri Garam/Emping Jagung	23	53	20	49
08. Industri Minuman Keras	-	-	-	-
09. Pertenunan Rakyat	24	50	74	56
10. Penjahitan	-	30	3	-
11. Industri Tahu/Tempe	-	5	-	-
12. Industri Alat Rumah Tangga dari Kayu/Rotan	5	29	3	4
13. Industri Kasur/Bantal	-	10	-	-
14. Industri Batu Bata/Genteng	2	50	2	2
15. Percetakan/Foto Copy	3	27	2	2
16. Pandai Besi	-	5	-	-
17. Industri Anyaman dari Bambu/Rotan	-	-	-	2
18. Industri Keramik dari Tanah Liat	-	13	-	-
Jumlah / Total	74	394	109	116

Lanjutan Tabel / *Continued Table* 6.1.3

Jenis Industri <i>Type of Manufacturing/ Establishment</i>	Solor Barat	Solor Selatan	Solor Timur	Adonara Barat	Wotan ulumado
(1)	(10)	(11)	(12)	(13)	(14)
01. Industri Es	-	-	-	-	-
02. Industri Barang dari Semen	-	-	1	1	-
03. Industri Minyak Kelapa	14	-	11	49	13
04. Industri Kapur	-	-	-	-	-
05. Penggilingan Padi/Jagung	-	-	2	1	2
06. Industri Roti/Kue Kering	2	-	2	2	2
07. Industri Garam/Emping Jagung	-	-	50	17	20
08. Industri Minuman Keras	-	-	-	-	-
09. Pertenunan Rakyat	11	2	50	7	17
10. Penjahitan	-	-	7	2	3
11. Industri Tahu/Tempe	-	-	-	-	-
12. Industri Alat Rumah Tangga dari Kayu/Rotan	22	2	11	2	-
13. Industri Kasur/Bantal	-	-	4	-	1
14. Industri Batu Bata/Genteng	2	-	5	12	4
15. Percetakan/Foto Copy	2	-	3	2	2
16. Pandai Besi	-	-	2	2	-
17. Industri Anyaman dari Bambu/Rotan	-	1	2	2	-
18. Industri Keramik dari Tanah Liat	-	-	-	10	2
Jumlah / Total	53	5	150	109	66

Lanjutan Tabel / *Continued Table* 6.1.3

Jenis Industri <i>Type of Manufacturing/ Establishment</i>	Adonara Tengah	Adonara Timur	Ile Boleng	Witihama
(1)	(15)	(16)	(17)	(18)
01. Industri Es	-	1	-	-
02. Industri Barang dari Semen	-	3	2	1
03. Industri Minyak Kelapa	9	68	25	41
04. Industri Kapur	-	-	0	-
05. Penggilingan Padi/Jagung	1	1	-	2
06. Industri Roti/Kue Kering	-	2	2	2
07. Industri Garam/Emping Jagung	5	5	30	-
08. Industri Minuman Keras	-	-	-	-
09. Pertenunan Rakyat	7	136	44	63
10. Penjahitan	-	27	-	-
11. Industri Tahu/Tempe	-	2	-	-
12. Industri Alat Rumah Tangga dari Kayu/Rotan	2	29	5	2
13. Industri Kasur/Bantal	1	20	-	-
14. Industri Batu Bata/Genteng	2	45	1	1
15. Percetakan/Foto Copy	2	7	2	1
16. Pandai Besi	-	32	-	-
17. Industri Anyaman dari Bambu/Rotan	2	-	-	-
18. Industri Keramik dari Tanah Liat	2	-	-	-
Jumlah / Total	33	378	113	113

Lanjutan Tabel / *Continued Table* 6.1.3

Jenis Industri <i>Type of Manufacturing/ Establishment</i>	Kluba Golit	Adonara	Jumlah Total
(1)	(19)	(20)	(21)
01. Industri Es	-	-	3
02. Industri Barang dari Semen	2	2	19
03. Industri Minyak Kelapa	41	26	455
04. Industri Kapur	-	-	-
05. Penggilingan Padi/Jagung	-	2	18
06. Industri Roti/Kue Kering	1	1	40
07. Industri Garam/Emping Jagung	-	25	396
08. Industri Minuman Keras	-	-	-
09. Pertenunan Rakyat	106	32	793
10. Penjahitan	-	-	74
11. Industri Tahu/Tempe	-	-	6
12. Industri Alat Rumah Tangga dari Kayu/Rotan	5	6	148
13. Industri Kasur/Bantal	15	2	53
14. Industri Batu Bata/Genteng	2	1	147
15. Percetakan/Foto Copy	-	-	61
16. Pandai Besi	-	-	45
17. Industri Anyaman dari Bambu/Rotan	-	1	10
18. Industri Keramik dari Tanah Liat	-	-	27
Jumlah / Total	172	98	2 295

Lanjutan Tabel / *Continued Table* 6.1.3

Jenis Industri <i>Type of Manufacturing/ Establishment</i>	Wulang Gitang	Tite hena	Ile bura	Tanjung Bunga
(1)	(2)	(3)	(4)	(5)
19. Industri Perabot RT & Kantor dari Logam	-	-	1	-
20. Bengkel Karoseri Kendaraan Roda 4/Lebih	-	-	-	-
21. Reparasi/Bengkel Sepeda Motor	2	2	-	3
22. Reparasi Kendaraan Roda 4	1	-	-	1
23. Reparasi Radio/TV	-	-	-	-
24. Salon	1	-	-	1
25. Industri Gula Semut	-	-	-	-
26. Industri Minyak Astiri	1	-	-	-
27. Pengupasan/Pembersihan Biji Selain Kopi	2	-	-	1
28. Industri Pengolahan Ikan	-	-	-	-
29. Industri Kerajinan Kenang-kenangan	-	1	-	-
30. Industri Perajutan	-	-	-	-
31. Industri Konveksi	2	-	-	3
32. Industri Vulkanisir Ban	2	-	-	1
33. Industri Minuman Ringan	3	-	-	-
34. Industri Kapal/Perahu	-	-	-	-
35. Penggergajian/Pengolahan Kayu	1	-	-	1
36. Industri Cuci Cetak Foto	1	1	-	1
37. Industri Rkaman Suara	-	1	-	-
38. Industri Papan Reklame	-	-	-	-
39. Industri Barang Perhiasan Berharga (Tukang Emas)	-	-	-	-
Jumlah / Total	16	5	1	12

Lanjutan Tabel / *Continued Table* 6.1.3

Jenis Industri <i>Type of Manufacturing/ Establishment</i>	Lewo lema	Laran tuka	Ile Mandiri	Demon Pagong
(1)	(6)	(7)	(8)	(9)
19. Industri Perabot RT & Kantor dari Logam	-	5	2	-
20. Bengkel Karoseri Kendaraan Roda 4/Lebih	1	9	1	-
21. Reparasi/Bengkel Sepeda Motor	2	9	2	2
22. Reparasi Kendaraan Roda 4	1	9	-	-
23. Reparasi Radio/TV	-	9	-	-
24. Salon	-	15	-	-
25. Industri Gula Semut	-	-	-	-
26. Industri Minyak Astiri	-	-	-	-
27. Pengupasan/Pembersihan Biji Selain Kopi	2	1	-	18
28. Industri Pengolahan Ikan	-	6	2	-
29. Industri Kerajinan Kenang-kenangan	-	2	-	-
30. Industri Perajutan	-	-	-	-
31. Industri Konveksi	-	15	-	-
32. Industri Vulkanisir Ban	-	7	1	1
33. Industri Minuman Ringan	-	25	3	1
34. Industri Kapal/Perahu	-	2	1	-
35. Penggergajian/Pengolahan Kayu	-	4	-	-
36. Industri Cuci Cetak Foto	2	26	1	-
37. Industri Rakaman Suara	-	8	1	-
38. Industri Papan Reklame	-	4	-	-
39. Industri Barang Perhiasan Berharga (Tukang Emas)	-	-	-	-
Jumlah / Total	8	156	14	22

Jenis Industri <i>Type of Manufacturing/ Establishment</i>	Solor Barat	Solor Selatan	Solor Timur	Adonara Barat	Wotan ulumado
(1)	(10)	(11)	(12)	(13)	(14)
19. Industri Perabot RT & Kantor dari Logam	-	-	2	-	-
20. Bengkel Karoseri Kendaraan Roda 4/Lebih	-	-	-	-	-
21. Reparasi/Bengkel Sepeda Motor	2	-	2	3	2
22. Reparasi Kendaraan Roda 4	-	-	-	1	1
23. Reparasi Radio/TV	-	-	-	-	-
24. Salon	-	-	-	-	-
25. Industri Gula Semut	-	-	-	-	-
26. Industri Minyak Astiri	-	-	-	-	-
27. Pengupasan/Pembersihan Biji Selain Kopi	-	-	-	-	-
28. Industri Pengolahan Ikan	-	-	1	-	-
29. Industri Kerajinan Kenang-kenangan	-	-	-	-	-
30. Industri Perajutan	-	-	-	-	-
31. Industri Konveksi	-	-	-	-	-
32. Industri Vulkanisir Ban	-	-	-	-	-
33. Industri Minuman Ringan	-	-	-	-	1
34. Industri Kapal/Perahu	-	-	-	-	-
35. Penggajian/Pengolahan Kayu	1	-	1	-	-
36. Industri Cuci Cetak Foto	-	-	-	-	-
37. Industri Rekaman Suara	-	-	-	-	-
38. Industri Papan Reklame	-	-	-	-	-
39. Industri Barang Perhiasan Berharga (Tukang Emas)	-	-	-	-	-
Jumlah / Total	3	-	6	4	4

Lanjutan Tabel / *Continued Table* 6.1.3

enis Industri <i>Type of Manufacturing/ Establishment</i>	Adonara Tengah	Adonara Timur	Ile Boleng	Witi Hama
(1)	(15)	(16)	(17)	(18)
19. Industri Perabot RT & Kantor dari Logam	-	2	-	-
20. Bengkel Karoseri Kendaraan Roda 4/Lebih	-	5	-	-
21. Reparasi/Bengkel Sepeda Motor	-	8	-	3
22. Reparasi Kendaraan Roda 4	-	2	-	-
23. Reparasi Radio/TV	-	4	-	-
24. Salon	-	2	-	-
25. Industri Gula Semut	-	-	-	-
26. Industri Minyak Astiri	-	-	-	-
27. Pengupasan/Pembersihan Biji Selain Kopi	-	-	-	1
28. Industri Pengolahan Ikan	-	1	1	-
29. Industri Kerajinan Kenang-kenangan	-	-	-	-
30. Industri Perajutan	-	-	-	-
31. Industri Konveksi	-	23	-	-
32. Industri Vulkanisir Ban	-	4	-	-
33. Industri Minuman Ringan	-	4	-	1
34. Industri Kapal/Perahu	-	3	1	-
35. Penggergajian/Pengolahan Kayu	-	2	-	-
36. Industri Cuci Cetak Foto	-	4	-	-
37. Industri Rkaman Suara	-	-	-	-
38. Industri Papan Reklame	-	-	-	-
39. Industri Barang Perhiasan Berharga (Tukang Emas)	-	-	-	-
Jumlah / Total	-	64	2	5

Lanjutan Tabel / *Continued Table* 6.1.3

Jenis Industri <i>Type of Manufacturing/ Establishment</i>	Kluba Golit	Adonara	Jumlah Total
(1)	(19)	(20)	(21)
19. Industri Perabot RT & Kantor dari Logam	1	-	10
20. Bengkel Karoseri Kendaraan Roda 4/Lebih	-	-	15
21. Reparasi/Bengkel Sepeda Motor	-	3	45
22. Reparasi Kendaraan Roda 4	1	-	16
23. Reparasi Radio/TV	-	-	13
24. Salon	-	-	19
25. Industri Gula Semut	-	-	-
26. Industri Minyak Astiri	1	-	2
27. Pengupasan/Pembersihan Biji Selain Kopi	-	-	24
28. Industri Pengolahan Ikan	-	1	11
29. Industri Kerajinan Kenang-kenangan	-	-	-
30. Industri Perajutan	-	-	-
31. Industri Konveksi	-	-	43
32. Industri Vulkanisir Ban	-	-	14
33. Industri Minuman Ringan	1	-	37
34. Industri Kapal/Perahu	-	-	5
35. Penggergajian/Pengolahan Kayu	-	-	10
36. Industri Cuci Cetak Foto	-	-	36
37. Industri Rkaman Suara	-	-	10
38. Industri Papan Reklame	-	-	4
39. Industri Barang Perhiasan Berharga (Tukang Emas)	-	-	-
Jumlah / Total	4	4	314

Sumber : Dinas Perdagangan dan Perindustrian Kabupaten Flores Timur

Source : *Trade and Industrial Service of Flores Timur Regency*

Tabel : 6.1.4 Banyaknya Tenaga Kerja Sektor Industri Pengolahan Menurut Sub Sektor dan Golongan Industri, 2018
Table Number of Person Engaged in Manufacturing Sector by Sub Sector and Industry Category, 2018

Jenis Industri <i>Type of Manufacturing/ Establishment</i>	Wulang Gitang	Tite hena	Ile bura	Tanjung Bunga
(1)	(2)	(3)	(4)	(5)
01. Industri Es	-	-	-	-
02. Industri Barang dari Semen	-	-	-	-
03. Industri Minyak Kelapa	24	50	-	66
04. Industri Kapur	-	-	-	-
05. Penggilingan Padi/Jagung	2	27	-	10
06. Industri Roti/Kue Kering	-	9	5	8
07. Industri Garam/Emping Jagung	22	37	-	90
08. Industri Minuman Keras	-	-	-	-
09. Pertenunan Rakyat	41	34	21	88
10. Penjahitan	18	-	-	-
11. Industri Tahu/Tempe	-	-	-	-
12. Industri Alat Rumah Tangga dari Kayu/Rotan	23	-	-	24
13. Industri Kasur/Bantal	-	-	-	-
14. Industri Batu Bata/Genteng	34	-	-	10
15. Percetakan/Foto Copy	3	-	-	2
16. Pandai Besi	15	-	-	12
17. Industri Anyaman dari Bambu/Rotan	-	-	-	-
18. Industri Keramik dari Tanah Liat	-	-	-	-
Jumlah / Total	182	157	26	310

Lanjutan Tabel / *Continued Table* 6.1.4

Jenis Industri <i>Type of Manufacturing/ Establishment</i>	Lewo lema	Laran tuka	Ile Mandiri	Demon Pagong
(1)	(6)	(7)	(8)	(9)
01. Industri Es	-	58	-	-
02. Industri Barang dari Semen	-	31	15	-
03. Industri Minyak Kelapa	29	215	-	47
04. Industri Kapur	-	-	-	-
05. Penggilingan Padi/Jagung	-	-	-	25
06. Industri Roti/Kue Kering	10	23	20	6
07. Industri Garam/Emping Jagung	25	62	28	40
08. Industri Minuman Keras	-	-	-	-
09. Pertenunan Rakyat	42	174	296	102
10. Penjahitan	-	71	7	-
11. Industri Tahu/Tempe	-	24	-	-
12. Industri Alat Rumah Tangga dari Kayu/Rotan	15	110	-	8
13. Industri Kasur/Bantal	-	25	-	-
14. Industri Batu Bata/Genteng	-	170	-	30
15. Percetakan/Foto Copy	-	50	-	-
16. Pandai Besi	-	22	-	-
17. Industri Anyaman dari Bambu/Rotan	-	-	-	10
18. Industri Keramik dari Tanah Liat	-	22	-	-
Jumlah / Total	121	1 057	366	268

Lanjutan Tabel / *Continued Table* 6.1.4

Jenis Industri <i>Type of Manufacturing/ Establishment</i>	Solor Barat	Solor Selatan	Solor Timur	Adonara Barat	Wotan ulumado
(1)	(10)	(11)	(12)	(13)	(14)
01. Industri Es	-	-	-	-	-
02. Industri Barang dari Semen	-	-	2	-	-
03. Industri Minyak Kelapa	20	-	12	167	35
04. Industri Kapur	-	-	-	-	-
05. Penggilingan Padi/Jagung	-	-	6	-	25
06. Industri Roti/Kue Kering	10	-	6	16	24
07. Industri Garam/Emping Jagung	-	-	237	23	46
08. Industri Minuman Keras	-	-	-	-	-
09. Pertenunan Rakyat	42	66	-	17	45
10. Penjahitan	-	-	14	12	19
11. Industri Tahu/Tempe	-	-	-	-	-
12. Industri Alat Rumah Tangga dari Kayu/Rotan	37	5	20	-	-
13. Industri Kasur/Bantal	-	-	6	-	14
14. Industri Batu Bata/Genteng	-	-	21	39	19
15. Percetakan/Foto Copy	-	-	7	-	-
16. Pandai Besi	-	-	12	22	-
17. Industri Anyaman dari Bambu/Rotan	-	4	5	16	-
18. Industri Keramik dari Tanah Liat	-	-	-	14	24
Jumlah / Total	109	75	348	326	251

Lanjutan Tabel / *Continued Table* 6.1.4

Jenis Industri <i>Type of Manufacturing/ Establishment</i>	Adonara Tengah	Adonara Timur	Ile Boleng	Witi Hama
(1)	(15)	(16)	(17)	(18)
01. Industri Es	-	16	-	-
02. Industri Barang dari Semen	-	35	-	-
03. Industri Minyak Kelapa	10	147	36	57
04. Industri Kapur	-	-	-	-
05. Penggilingan Padi/Jagung	8	-	-	13
06. Industri Roti/Kue Kering	-	15	23	17
07. Industri Garam/Emping Jagung	9	46	48	-
08. Industri Minuman Keras	-	-	11	-
09. Pertenunan Rakyat	11	143	114	71
10. Penjahitan	-	61	-	-
11. Industri Tahu/Tempe	-	-	-	-
12. Industri Alat Rumah Tangga dari Kayu/Rotan	-	68	6	-
13. Industri Kasur/Bantal	8	51	-	-
14. Industri Batu Bata/Genteng	8	164	-	-
15. Percetakan/Foto Copy	-	19	-	-
16. Pandai Besi	-	43	-	-
17. Industri Anyaman dari Bambu/Rotan	31	-	27	-
18. Industri Keramik dari Tanah Liat	9	-	-	-
Jumlah / Total	94	771	291	175

Lanjutan Tabel / *Continued Table* 6.1.4

Jenis Industri <i>Type of Manufacturing/ Establishment</i>	Kluba Golit	Adonara	Jumlah Total
(1)	(19)	(20)	(21)
01. Industri Es	-	-	74
02. Industri Barang dari Semen	13	-	96
03. Industri Minyak Kelapa	81	47	1 043
04. Industri Kapur	-	-	-
05. Penggilingan Padi/Jagung	-	12	128
06. Industri Roti/Kue Kering	13	8	213
07. Industri Garam/Emping Jagung	-	26	739
08. Industri Minuman Keras	-	-	23
09. Pertenunan Rakyat	179	35	1 509
10. Penjahitan	-	-	202
11. Industri Tahu/Tempe	-	-	24
12. Industri Alat Rumah Tangga dari Kayu/Rotan	15	12	339
13. Industri Kasur/Bantal	21	9	134
14. Industri Batu Bata/Genteng	-	-	495
15. Percetakan/Foto Copy	-	-	81
16. Pandai Besi	-	-	126
17. Industri Anyaman dari Bambu/Rotan	-	-	93
18. Industri Keramik dari Tanah Liat	-	-	69
Jumlah / Total	322	149	3 969

Lanjutan Tabel / *Continued Table* 6.1.4

Jenis Industri <i>Type of Manufacturing/ Establishment</i>	Wulang Gitang	Tite hena	Ile bura	Tanjung Bunga
(1)	(2)	(3)	(4)	(5)
19. Industri Perabot RT & Kantor dari Logam	-	-	2	-
20. Bengkel Karoseri Kendaraan Roda 4/Lebih	-	-	-	-
21. Reparasi/Bengkel Sepeda Motor	-	-	-	9
22. Reparasi Kendaraan Roda 4	-	-	-	8
23. Reparasi Radio/TV	-	-	-	-
24. Salon	-	-	-	-
25. Industri Gula Semut	-	-	-	-
26. Industri Minyak Astiri	-	-	-	-
27. Pengupasan/Pembersihan Biji Selain Kopi	45	-	-	-
28. Industri Pengolahan Ikan	-	13	-	-
29. Industri Kerajinan Kenang-kenangan	-	-	-	-
30. Industri Perajutan	-	-	-	-
31. Industri Konveksi	-	-	-	-
32. Industri Vulkanisir Ban	-	-	-	2
33. Industri Minuman Ringan	40	-	-	-
34. Industri Kapal/Perahu	-	-	-	-
35. Penggergajian/Pengolahan Kayu	-	-	-	-
36. Industri Cuci Cetak Foto	-	-	-	-
37. Industri Rkaman Suara	-	8	-	-
38. Industri Papan Reklame	-	-	-	-
39. Industri Barang Perhiasan Berharga (Tukang Emas)	-	-	-	-
Jumlah / Total	85	21	2	19

Lanjutan Tabel / *Continued Table* 6.1.4

Jenis Industri <i>Type of Manufacturing/ Establishment</i>	Lewo lema	Laran tuka	Ile Mandiri	Demon Pagong
(1)	(6)	(7)	(8)	(9)
19. Industri Perabot RT & Kantor dari Logam	-	16	3	-
20. Bengkel Karoseri Kendaraan Roda 4/Lebih	-	35	3	-
21. Reparasi/Bengkel Sepeda Motor	-	25	-	-
22. Reparasi Kendaraan Roda 4	-	31	-	-
23. Reparasi Radio/TV	-	25	-	-
24. Salon	-	15	-	-
25. Industri Gula Semut	-	-	-	-
26. Industri Minyak Astiri	-	-	-	-
27. Pengupasan/Pembersihan Biji Selain Kopi	43	34	-	122
28. Industri Pengolahan Ikan	-	155	40	-
29. Industri Kerajinan Kenang-kenangan	-	15	-	-
30. Industri Perajutan	-	-	-	-
31. Industri Konveksi	-	22	-	-
32. Industri Vulkanisir Ban	-	22	-	-
33. Industri Minuman Ringan	-	25	2	-
34. Industri Kapal/Perahu	-	22	-	-
35. Penggergajian/Pengolahan Kayu	-	30	-	-
36. Industri Cuci Cetak Foto	-	14	-	-
37. Industri Rkaman Suara	-	12	-	-
38. Industri Papan Reklame	-	12	-	-
39. Industri Barang Perhiasan Berharga (Tukang Emas)	-	-	-	-
Jumlah / Total	43	510	48	122

Jenis Industri <i>Type of Manufacturing/ Establishment</i>	Solor Barat	Solor Selatan	Solor Timur	Adonara Barat	Wotan ulumado
(1)	(10)	(11)	(12)	(13)	(14)
19. Industri Perabot RT & Kantor dari Logam	-	-	7	-	-
20. Bengkel Karoseri Kendaraan Roda 4/Lebih	-	-	-	-	-
21. Reparasi/Bengkel Sepeda Motor	-	-	-	-	-
22. Reparasi Kendaraan Roda 4	-	-	-	-	16
23. Reparasi Radio/TV	-	-	-	-	-
24. Salon	-	-	-	-	-
25. Industri Gula Semut	-	-	-	-	-
26. Industri Minyak Astiri	-	-	-	-	-
27. Pengupasan/Pembersihan Biji Selain Kopi	-	-	-	-	-
28. Industri Pengolahan Ikan	-	-	8	-	-
29. Industri Kerajinan Kenang-kenangan	-	-	-	-	-
30. Industri Perajutan	-	-	-	-	-
31. Industri Konveksi	-	-	-	-	-
32. Industri Vulkanisir Ban	-	-	-	-	-
33. Industri Minuman Ringan	-	-	-	-	-
34. Industri Kapal/Perahu	-	-	-	-	-
35. Penggajian/Pengolahan Kayu	-	-	-	-	-
36. Industri Cuci Cetak Foto	-	-	-	-	-
37. Industri Rkaman Suara	-	-	-	-	-
38. Industri Papan Reklame	-	-	-	-	-
39. Industri Barang Perhiasan Berharga (Tukang Emas)	-	-	-	-	-
Jumlah / Total	-	-	15	-	16

Lanjutan Tabel / *Continued Table* 6.1.4

Jenis Industri <i>Type of Manufacturing/ Establishment</i>	Adonara Tengah	Adonara Timur	Ile Boleng	Witi Hama
(1)	(15)	(16)	(17)	(18)
19. Industri Perabot RT & Kantor dari Logam	-	13	-	-
20. Bengkel Karoseri Kendaraan Roda 4/Lebih	-	14	-	-
21. Reparasi/Bengkel Sepeda Motor	-	23	-	8
22. Reparasi Kendaraan Roda 4	-	17	-	-
23. Reparasi Radio/TV	-	19	-	-
24. Salon	-	-	-	-
25. Industri Gula Semut	-	-	-	-
26. Industri Minyak Astiri	-	-	-	-
27. Pengupasan/Pembersihan Biji Selain Kopi	-	-	6	-
28. Industri Pengolahan Ikan	-	-	-	-
29. Industri Kerajinan Kenang-kenangan	-	-	-	-
30. Industri Perajutan	-	-	-	-
31. Industri Konveksi	-	22	-	-
32. Industri Vulkanisir Ban	-	-	-	-
33. Industri Minuman Ringan	-	-	-	2
34. Industri Kapal/Perahu	-	-	-	-
35. Penggergajian/Pengolahan Kayu	-	8	-	-
36. Industri Cuci Cetak Foto	-	-	-	-
37. Industri Rkaman Suara	-	-	-	-
38. Industri Papan Reklame	-	-	-	-
39. Industri Barang Perhiasan Berharga (Tukang Emas)	-	-	-	-
Jumlah / Total	-	116	6	10

Jenis Industri <i>Type of Manufacturing/ Establishment</i>	Kluba Golit	Adonara	Jumlah Total
(1)	(19)	(20)	(21)
19. Industri Perabot RT & Kantor dari Logam	-	-	41
20. Bengkel Karoseri Kendaraan Roda 4/Lebih	-	-	52
21. Reparasi/Bengkel Sepeda Motor	-	12	77
22. Reparasi Kendaraan Roda 4	12	-	84
23. Reparasi Radio/TV	-	-	44
24. Salon	-	-	15
25. Industri Gula Semut	-	-	-
26. Industri Minyak Astiri	-	-	-
27. Pengupasan/Pembersihan Biji Selain Kopi	-	13	239
28. Industri Pengolahan Ikan	-	-	216
29. Industri Kerajinan Kenang-kenangan	-	-	28
30. Industri Perajutan	-	-	-
31. Industri Konveksi	-	-	44
32. Industri Vulkanisir Ban	-	-	24
33. Industri Minuman Ringan	-	-	69
34. Industri Kapal/Perahu	-	-	22
35. Penggergajian/Pengolahan Kayu	-	-	38
36. Industri Cuci Cetak Foto	-	-	14
37. Industri Rkaman Suara	-	-	20
38. Industri Papan Reklame	-	-	12
39. Industri Barang Perhiasan Berharga (Tukang Emas)	-	-	-
Jumlah / Total	12	25	6 263

Catatan : Hanya Selama Tahun 2018 / *Only During Year 2018*

Sumber : Dinas Perdagangan dan Perindustrian Kabupaten Flores Timur

Source : *Trade and Industrial Service of Flores Timur Regency*

Tabel : 6.2.1
Banyaknya Pelanggan, Produksi, Daya Terjual Dan Terpasang Listrik PLN Menurut Ranting Dan Sub Ranting, 2018
Number of Customers, Electricity Produced, Sell, Own Consumption and Losses PT PLN by Branch/Sub Branch, 2018

Ranting/ Sub Ranting <i>Branch/Sub Branch</i>	Jumlah Pelanggan <i>Number of Customers</i>	Produksi <i>Electricity Produced</i> (KWh)	KWH Terjual <i>Sell Capacity</i> (KWh)	Dipakai Sendiri <i>Own Consumption</i> (KWh)	Susut Transmisi <i>Losses</i> (KWh)
(1)	(2)	(3)	(4)	(5)	(6)
01. Larantuka	272 371	29 391 381	27 372 309	4 782	2 296 718
02. Adonara dan Solor	378 784	21 590 863	22 863 220	0	
Jumlah / Total	651 155	50 982 244	50 235 529	4 782	

Sumber : PT PLN (Persero) Unit Bisnis NTT Cabang Maumere Ranting Larantuka dan Adonara Solor
Source : Sub Branch of PT PLN Larantuka and Adonara Solor

Tabel : 6.2.2
Table**Banyaknya Pelanggan, Produksi, Daya Terjual Dan Terpasang Listrik PLN Rayon Larantuka Dirinci per Bulan, 2018***Number of Customers, Electricity Produced, Sell, Own Consumption and Losses PT PLN Branch Larantuka by Month, 2018*

Bulan <i>Month</i>	Jumlah Pelanggan <i>Number of Customers</i>	Produksi <i>Electricity Produced</i> (KWh)	KWH Terjual <i>Sell Capacity</i> (KWh)	Dipakai Sendiri <i>Own Consumption</i> (KWh)	Susut Transmisi <i>Losses</i> (KWh)
(1)	(2)	(3)	(4)	(5)	(6)
Januari / <i>January</i>	21 986	2 140 872	2 080 281	1 195	32 124
Pebruari / <i>February</i>	22 054	2 097 001	1 846 058	740	181 693
Maret / <i>March</i>	22 178	2 462 356	2 254 275	561	139 016
April / <i>April</i>	22 240	2 441 414	2 299 775	10	132 524
Mei / <i>May</i>	22 495	2 462 617	2 217 937	12	228 432
Juni / <i>June</i>	22 792	2 315 474	2 123 181	740	179 163
Juli / <i>July</i>	22 805	2 320 331	2 143 503	30	160 346
Agustus / <i>August</i>	22 805	2 406 387	2 231 530	20	164 404
September / <i>Sept</i>	22 805	2 512 230	2 375 421	10	761 118
Oktober / <i>October</i>	22 986	2 772 587	2 589 838	418	132 541
Nopember / <i>Nov</i>	23 347	2 702 082	2 553 891	489	105 785
Desember / <i>Dec</i>	23 878	2 758 030	2 656 619	557	79 572
2018	272 371	29 391 381	27 372 309	4 782	2 296 718

Sumber : PT PLN (Persero) Unit Bisnis NTT Cabang Maumere Rayon Larantuka
Source : *Sub Branch of PT PLN Larantuka*

Tabel : 6.2.3
Table**Banyaknya Pelanggan, Produksi, Daya Terjual Dan Terpasang Listrik PLN Sub Ranting Solor Adonara Dirinci per Bulan, 2018***Number of Customers, Electricity Produced, Sell, Own Consumption and Losses PT PLN Sub Branch Solor Adonara by Month, 2018*

Bulan <i>Month</i>	Jumlah Pelanggan <i>Number of Customers</i>	Produksi <i>Electricity Produced</i> (KWh)	KWH Terjual <i>Sell Capacity</i> (KWh)	Dipakai Sendiri <i>Own Consumption</i> (KWh)	Susut <i>Losses</i> (KWh) %
(1)	(2)	(3)	(4)	(5)	(6)
Januari / <i>January</i>	30 985	1 851 896	1 754 236	-	5,26
Pebruari / <i>February</i>	31 037	1 692 674	1 457 810	-	14,03
Maret / <i>March</i>	31 221	1 756 299	1 947 371	-	10,00
April / <i>April</i>	31 457	1 764 573	1 923 257	-	8,41
Mei / <i>May</i>	31 488	1 835 669	1 988 416	-	7,82
Juni / <i>June</i>	31 567	1 769 781	1 935 910	-	8,72
Juli / <i>July</i>	31 657	1 808 395	1 933 417	-	6,58
Agustus / <i>August</i>	31 664	1 728 532	1 934 458	-	10,73
September / <i>Sept</i>	31 670	1 791 631	1 931 159	-	7,47
Oktober / <i>October</i>	31 810	1 861 783	2 053 689	-	9,33
Nopember / <i>Nov</i>	31 979	1 829 760	2 001 628	-	8,58
Desember / <i>Dec</i>	32 249	1 899 870	2 001 869	-	5,09
2018	378 784	21 590 863	22 863 220	-	

Sumber : PT PLN (Persero) Unit Bisnis NTT Cabang Maumere Ranting Adonara Solor
 Source : Sub Branch of PT PLN Larantuka

Tabel : 6.2.4 Banyaknya Pelanggan, Pemakaian Dan Nilai Pemakaian Air Minum Menurut Jenis Pelanggan, 2018
Table Number of Customer, Consumption, Value of Water Consumption by Customer Category, 2018

Jenis Pelanggan <i>Customer Category</i>	Jumlah Pelanggan <i>Number of Customer</i>	Jumlah Pemakaian <i>Number of Consumption (M³)</i>	Nilai Pemakaian <i>Value of Water Consumption (Rp)</i>
(1)	(2)	(3)	(4)
01. KELOMPOK A :			
1. Sosial Umum	5	90	1 103 600
02. KELOMPOK B :			
1. Sosial Khusus	29	5 457	23 194 400
03. KELOMPOK C :			
1. Rumah Tangga	6 650	1 236 770	5 973 094 600
2. Niaga Kecil	88	39 046	237 832 200
3. Industri Rumah Tangga	78	2 023	34 061 600
4. Instansi Pemerintah	97	26 774	167 197 400
04. KELOMPOK D :			
1. Niaga Besar	95	9 635	67 069 800
05. KELOMPOK E :			
1. Pelabuhan	3		3 141 000
2. PLTD	4	2 810	67 484 000
3. Depot Minyak	3	2 061	55 676 000
4. Khusus Lainnya	5	856	29 025 000
Jumlah / Total	7 007	1 325 522	6 658 879 600

Sumber : PDAM Kabupaten Flores Timur

Source : *Water Supply Association for Flores Timur Regency*

Tabel : 6.2.5 Volume dan Nilai Air Yang Disalurkan Dirinci per Bulan, 2018
Table Volume and Value of Sold Water by Month, 2018

Bulan <i>Month</i>	Air yang Disalurkan Volume <i>Sold Water</i>	Nilai Value (Rp)
	Meteran (M ³)	Meteran
(1)	(2)	(4)
Januari / <i>January</i>	105 120	296 429 100
Pebruari / <i>February</i>	90 249	261 605 400
Maret / <i>March</i>	102 744	567 022 800
April / <i>April</i>	127 881	684 888 400
Mei / <i>May</i>	131 040	704 121 800
Juni / <i>June</i>	116 794	624 083 300
Juli / <i>July</i>	109 304	586 139 400
Agustus / <i>August</i>	113 374	611 746 400
September / <i>September</i>	105 187	566 412 700
Oktober / <i>October</i>	116 999	627 764 100
Nopember / <i>November</i>	113 169	610 401 200
Desember / <i>December</i>	95 661	518 264 500
Jumlah / <i>Total</i>	1 327 522	6 658 879 100

Sumber : PDAM Kabupaten Flores Timur

Source : *Water Supply Association for Flores Timur Regency*

Tabel : 6.2.6
Table**Volume Produksi, Nilai Air Yang Disalurkan dan Susut Transmisi Dirinci per Bulan, 2018***Volume of Produced, Value of Sold Water and Losses by Month, 2018*

Bulan Month	Tenaga Air yang Dirproduksi Produced (M ³)	Air yang Disalurkan <i>Sold Water</i>	Susut Transmisi <i>Losses</i> (M ³)
		Meteran (M ³)	
(1)	(2)	(3)	(5)
Januari / <i>Jan</i>	174 016	105 120	68 896
Pebruari / <i>Feb</i>	143 676	90 249	53 427
Maret / <i>Mar</i>	174 551	102 744	71 807
April / <i>Apr</i>	155 105	127 881	27 224
Mei / <i>May</i>	167 079	131 040	36 039
Juni / <i>Jun</i>	147 122	116 794	30 328
Juli / <i>Jul</i>	165 525	109 304	56 221
Agustus / <i>Aug</i>	149 776	113 374	36 402
September / <i>Sep</i>	147 200	105 187	42 013
Oktober / <i>Oct</i>	166 275	116 999	49 276
Nopember / <i>Nov</i>	159 589	113 169	46 420
Desember / <i>Dec</i>	136 357	95 661	40 696
Jumlah / Total	1 886 271	1 327 522	558 749

Sumber : PDAM Kabupaten Flores Timur

Source : *Water Supply Association for Flores Timur Regency*

BANYAKNYA PERUSAHAAN BERDASARKAN BADAN HUKUM

Number of Company by Legal Status

2018

CV

DI KABUPATEN
FLORES
TIMUR

2018

100

PERUSAHAAN PERORANGAN

DI KABUPATEN
FLORES
TIMUR

2018

250

JUMLAH KOPERASI

DI KABUPATEN
FLORES
TIMUR

2018

181

Number of Cooperatives, 2018

JUMLAH ANGGOTA KOPERASI

DI KABUPATEN
FLORES
TIMUR

2018

52.562

Number of Member
Cooperatives, 2018

<https://florestimurkab.bps.go.id>

PENJELASAN TEKNIS

1. Penyaluran bahan makanan pokok di Flores Timur dilakukan oleh Perum Bulog Sub Divisi Regional Flores Timur. Komoditi yang ditangani adalah beras. Persediaan beras ini berasal dari stok awal, pengadaan lokal, pemasukan dari daerah lain dan impor.
2. Koperasi adalah badan usaha yang beranggotakan orang-seorang atau badan hukum koperasi dengan melandaskan kegiatannya berdasarkan prinsip koperasi sekaligus sebagai gerakan ekonomi rakyat yang berdasar atas azas kekeluargaan.

TECHNICAL NOTES

1. *Distribution of essential commodities in Sumba Barat Daya handled by Logistic Supply Organization Sub Division of Flores Timur. It handled the distribution of rice. Number of rice supply was including beginning period of stock, local supply, supply from other region an import.*
2. *Cooperatives is an establishment tha its members are people or establishments with legal status of cooperative and its activities based on people economic movement.*

<https://florestimurkab.bps.go.id>

ULASAN**DESCRIPTION**

- | | |
|--|--|
| <ol style="list-style-type: none">1. Pada tahun 2018 perusahaan di Flores Timur didominasi oleh perusahaan perorangan dan badan usaha lain masing-masing sebesar 250 dan 345.2. Pada tahun 2018 jumlah koperasi di Kabupaten Flores Timur berjumlah 1813. Pada Tahun 2018 jumlah anggota koperasi di Kabupaten Flores Timur berjumlah 52.562 orang | <ol style="list-style-type: none">1. <i>In 2018 the company in East Flores is dominated by individual companies and other legal status respectively of 250 and 345 peoples.</i>2. <i>In 2018 the number of cooperatives in Flores Timur Regency amounted to 181.</i>3. <i>In the year 2018 the number of cooperative members in Flores Timur Regency amounted to 52.562 peoples.</i> |
|--|--|

<https://florestimurkab.bps.go.id>

Tabel : 7.1.1
*Table***Banyaknya Perusahaan/Usaha Sektor Perdagangan Menurut Kategori Dirinci per Kecamatan, 2016***Number of Establishment by Trading Category and District, 2016*

Kecamatan <i>District</i>	Perdagangan Besar <i>Large Scale</i>	Perdagangan Menengah <i>Medium Scale</i>	Perdagangan Eceran <i>Retail</i>	Jumlah Total <i>Total</i>
(1)	(2)	(4)	(5)	(6)
01. Wulang Gitang	1	4	44	49
02. Titehena	2	2	23	27
03. Ilebura	0	0	15	15
04. Tanjung Bunga	0	0	30	30
05. Lewolema	1	1	14	19
06. Larantuka	33	126	651	805
07. Ile Mandiri	1	4	42	47
08. Demon Pagong	-	-	5	5
09. Solor Barat	-	2	15	17
10. Solor Selatan	-	-	10	10
11. Solor Timur	-	2	19	21
12. Adonara Barat	-	6	31	37
13. Wotanulumado	-	1	14	15
14. Adonara Tengah	-	6	24	30
15. Adonara Timur	2	23	117	142
16. Ile Boleng	-	6	42	48
17. Witihamo	-	7	30	37
18. Kelubagolit	-	1	26	27
19. Adonara	-	3	19	23
Jumlah / Total	41	194	1 174	1 404

Sumber : Dinas Perdagangan dan Perindustrian Kabupaten Flores Timur**Source :** *Trade and Industrial Service of Flores Timur Regency*

Tabel : 7.1.2 Banyaknya Perusahaan Dirinci Berdasarkan Bentuk Badan Hukum, 2012-2016
Table Number of Company by Legal Status, 2012-2016

Bentuk Badan Hukum <i>Legal Status</i>	2012	2013	2014	2015	2016
(1)	(2)	(3)	(4)	(5)	(6)
PT / <i>Limited Liability Corporation</i>	4	5	3	5	11
Koperasi / <i>Cooperation</i>	5	4	1	0	3
Firma / <i>Partnership</i>	-	-	-	-	1
CV / <i>Limited Partnership</i>	53	52	68	83	100
Perusahaan Perorangan / <i>Private Enterprise</i>	138	159	103	181	250
Badan Usaha Lain / <i>Others Legal Status</i>	1	2	-	-	345
Jumlah / Total	201	222	175	269	710

Sumber : Dinas Perdagangan dan Perindustrian Kabupaten Flores Timur
 Source : *Trade and Industrial Service of Flores Timur Regency*

Keterangan : Badan Usaha lainnya meliputi Kios, PMT, UD, Toko, Industri, PO, BUM, Hotel, Penyalur BBM, Penj Hasil Komoditi, Perdagangan Barang.

Tabel : 7.1.3 Banyaknya Perusahaan Menurut Sektor Kegiatan Usaha, 2011-2014
Table Number of Company by Business Activity Sector, 2011-2014

Sektor Usaha <i>Trade Sector</i>	2011	2012	2013	2014
(1)	(2)	(3)	(4)	(5)
1. Pertanian, Perkebunan, Kehutanan dan Perikanan	-	-	-	-
2. Pertambangan dan Penggalian	-	-	-	-
3. Industri Pengolahan	-	-	-	-
4. Listrik, Gas, dan Air Minum	-	-	-	-
5. Bangunan	-	-	-	-
6. Perdagangan Besar, Eceran	148	185	164	93
7. Angkutan, Pergudangan dan Komunikasi	-	-	-	-
8. Keuangan, Asuransi, Usaha Persewaan Bangunan, Tanah dan Jasa Perusahaan	-	-	-	-
9. Jasa Kemasyarakatan, Sosial dan Perorangan	-	-	-	-
10. Kegiatan yang belum jelas batasannya	-	-	-	-
Jumlah / Total	148	185	164	93

Sumber : Dinas Perdagangan dan Perindustrian Kabupaten Flores Timur
Source : *Trade and Industrial Service of Flores Timur Regency*

Tabel : 7.1.4 **Perkembangan Volume Antar Pulau Keluar Menurut Jenis Komoditi, 2011-2015**
Table *Trend Volume Out Among Island by Type of Commodity, 2011-2015*

Jenis Komoditi <i>Type of Commodity</i>	Satuan <i>Unit</i>	2011	2012	2013	2014	2015
(1)	(2)	(3)	(4)	(5)	(6)	(7)
01. Asam Bersih	Ton	259,000	221,000	-
02. Asam Biji	Ton	-	-	-
03. Biji Jarak	Ton	236	-	-
04. Biji Mete	Ton	200,000	276,000	-
05. Kopra	Ton	6 064,000	3 552,000	-
06. Kemiri Kulit	Ton	-	-	-
07. Kemiri Kupas	Ton	10,000	358,000	-
08. Kakao	Ton	318,000	259,000	-
09. Kulit Kerang Mutiara	Ton	-	-	-	14.388
10. Kacang Tanah Isi	Ton	4 760,000	73,000	-
11. Ikan Terbang Beku	Ton	-	-	-	10
12. Biji Mutiara Bulat	Ton	-	-	-	80.00
13. Ikan Kering	Ton	3 800,000	-	-
14. Ikan Cakalang Beku	Ton	4 602,000	78 004,000	30,250	1 611
15. Ikan Tuna	Ton	-	12 000,000	2,350	0.56
16. Ikan Tongkol	Ton	-	24 200,000	71,520
17. Rumput Laut	Ton	600,000	74,000	-
18. Cumi-cumi	Ton	-	-	-	1.8
19. Ikan Tuna Beku	Ekor	-	-	-	104.7
20. Barang Campuran	Ton	11 763,000	13 665,000	-

Sumber : Dinas Perdagangan dan Perindustrian Kabupaten Flores Timur
 Source : *Trade and Industrial Service of Flores Timur Regency*

Tabel : 7.1.5 Perkembangan Volume Antar Pulau Masuk Menurut Jenis Komoditi, 2011-2014
Table Trend Volume In Among Island by Type of Commodity, 2011-2014

Jenis Komoditi <i>Type of Commodity</i>	Satuan <i>Unit</i>	2011	2012	2013	2014
(1)	(2)	(3)	(4)	(5)	(6)
01. Beras Dolog	Ton	1 830 385,221	-	3,952	1 214,100
02. Beras Antar Pulau	Ton	16 004,000	17 154,000	-	
03. Aspal	Ton	-	-	-	
04. Benang Tenun	Ton	-	-	-	
05. Ban Sepeda (Luar Dalam)	Buah	-	-	-	
06. Ban Mobil (Luar Dalam)	Buah	-	-	-	
07. Gula Pasir	Ton	60,000	2 900,000	-	
08. Karung Goni	Lbr	-	-	-	
09. Kayu Bangunan	M ³	2 600,000	3,676	-	
10. Minyak Goreng	Kl	-	27 494,000	-	
11. Kacang Kedelai	Ton	-	-	-	
12. Minyak Tanah	Kl	-	1 311,000	-	
13. Premium	Kl	4 200,000	1 313,000	-	
14. Solar	Kl	-	1 311,000	-	
15. Olie	Kl	-	-	-	
16. Makanan Ternak	Kl	-	66,000	-	
17. Pupuk	Ton	48,000	-	-	
18. Semen	Ton	14 748,000	23 992,000	26,772	
19. Sabun Mandi/Cuci	Ton	-	-	-	
20. Seng Atap	Lbr	-	-	-	
21. Tekstil	Meter	-	-	-	
22. Tripleks	Lbr	-	-	-	
23. Tepung Terigu	Ton	595,000	674,000	-	
24. Semen Lain (Basowa)	Ton	-	-	-	
25. Barang Campuran	Ton	31 996,000	27 494,000	-	

Sumber : Dinas Perdagangan dan Perindustrian Kabupaten Flores Timur

Source : *Trade and Industrial Service of Flores Timur Regency*

Flores Timur Dalam Angka / *Flores Timur In Figures* 2019

Tabel : 7.1.6 Nilai Eksport Non Migas Menurut Jenis Komoditi, 2011-2014
Table Export Value of Non Oil and Gas by Type of Commodity, 2011-2014

Jenis Komoditi <i>Type of Commodity</i>	2011	2012	2013	2014
<i>(1)</i>	<i>(2)</i>	<i>(3)</i>	<i>(4)</i>	<i>(5)</i>
01. Ikan Tuna	59 992 796	713 230 517	...	-
02. Ikan Cakalang	74 811 810	369 603 787	...	-
03. Biji Mutiara	167 099	23 452 000	...	60 129 500
04. Ikan Asap	80 760	1 236 308	...	-
05. Layang Beku	-	-	...	-
06. Tongkol Beku	-	174 424	...	-
07. Ikan Lainnya	-	15 633	...	-
08. Layur Beku	-	338 895	...	-

Sumber : Dinas Perdagangan dan Perindustrian Kabupaten Flores Timur
Source : Trade and Industrial Service of Flores Timur Regency

Tabel : 7.2.1 Jumlah Koperasi di kabupaten Flores Timur Dirinci Menurut Kecamatan, 2018
Table Number of Cooperatives by District, 2018

Kecamatan <i>District</i>	KUD <i>Village Unit Cooperative</i>	Koprasi Lainnya <i>Other Cooperative</i>	Jumlah <i>Total</i>
(1)	(2)	(5)	(8)
01. Wulang Gitang	1	4	5
02. Titehena	-	9	9
03. Ilebura	-	2	2
04. Tanjung Bunga	1	6	7
05. Lewolema	-	3	3
06. Larantuka	2	45	47
07. Ile Mandiri	-	4	4
08. Demon Pagong	-	5	5
09. Solor Barat	1	5	6
10. Solor Selatan	-	2	2
11. Solor Timur	1	6	7
12. Adonara Barat	1	5	6
13. Wotanulumado	-	1	1
14. Adonara Tengah	-	3	3
15. Adonara Timur	1	27	28
16. Ile Boleng	-	22	22
17. Witihama	-	11	11
18. Kelubagolit	1	8	9
19. Adonara	-	4	4
Jumlah / Total	9	172	181

Sumber : Dinas Koperasi dan Usaha Kecil Menengah Kabupaten Flores Timur
 Source : *Cooperative Service of Flores Timur Regency*

Tabel : 7.2.2 Jumlah Koperasi KUD, Karyawan, Anggota dan Calon Anggota Menurut Kecamatan, 2018
Table : Number of Village Unit Cooperative, Worker, Member and Candidate Member by District, 2018

Kecamatan <i>District</i>	KUD <i>Village Unit Cooperative</i>	Karyawan <i>Worker</i>	Anggota <i>Member</i>
(1)	(2)	(3)	(4)
01. Wulang Gitang	1	6	1 202
02. Titehena	-	-	-
03. Ilebura	-	-	-
04. Tanjung Bunga	1	3	50
05. Lewolema	-	-	-
06. Larantuka	2	15	382
07. Ile Mandiri	-	-	-
08. Demon Pagong	-	-	-
09. Solor Barat	1	-	622
10. Solor Selatan	-	-	-
11. Solor Timur	1	-	639
12. Adonara Barat	1	5	62
13. Wotanulumado	-	-	-
14. Adonara Tengah	-	-	-
15. Adonara Timur	1	8	452
16. Ile Boleng	-	-	-
17. Witihama	-	-	-
18. Kelubagolit	1	7	3 338
19. Adonara	-	-	-
Jumlah / Total	9	43	6 747

Sumber : Dinas Koperasi dan Usaha Kecil Menengah Kabupaten Flores Timur
 Source : *Cooperative Service of Flores Timur Regency*

Tabel : 7.2.3 **Jumlah Koperasi Lainnya, Karyawan, Anggota dan Calon Anggota Menurut Kecamatan, 2018**
Table *Number of Others Cooperative, Worker, Member and Candidate Member by District, 2018*

Kecamatan <i>District</i>	Koperasi <i>Cooperative</i>	Karyawan <i>Worker</i>	Anggota <i>Member</i>
(1)	(2)	(3)	(4)
01. Wulang Gitang	4	36	8 519
02. Titehena	9	-	549
03. Ilebura	2	-	84
04. Tanjung Bunga	6	-	218
05. Lewolema	3	-	129
06. Larantuka	45	137	21 841
07. Ile Mandiri	4	-	178
08. Demon Pagong	5	-	223
09. Solor Barat	5	6	1 085
10. Solor Selatan	2	-	324
11. Solor Timur	6	-	371
12. Adonara Barat	5	-	442
13. Wotanulumado	1	-	103
14. Adonara Tengah	3	-	117
15. Adonara Timur	27	-	1 049
16. Ile Boleng	22	-	1 108
17. Witihama	11	7	1 179
18. Kelubagolit	8	39	14 877
19. Adonara	4	-	166
Jumlah / Total	172	225	52 562

Sumber : Dinas Koperasi dan Usaha Kecil Menengah Kabupaten Flores Timur
Source : *Cooperative Service of Flores Timur Regency*

<https://florestimurkab.bps.go.id>

Jumlah Hotel di Kabupaten Flores Timur, 2018

Number of Hotels in Flores Timur Regency, 2018

Jumlah Hotel
Number of Hotel

19



Jumlah Kamar
Number of Room

259



Jumlah Tempat Tidur
Number of Bed

432

<https://florestimurkab.bps.go.id>

PENJELASAN TEKNIS

1. Wisatawan mancanegara ialah setiap pengunjung yang mengunjungi suatu negara di luar tempat tinggalnya, tanpa bermaksud memperoleh penghasilan di tempat yang dikunjungi dan lamanya kunjungan itu tidak lebih dari 12 bulan. Definisi ini mencakup:
 - a. Wisatawan (turis), yaitu setiap pengunjung seperti definisi di atas yang tinggal paling sedikit 24 jam untuk berlibur, rekreasi, olah raga, bisnis, menghadiri pertemuan, studi atau kunjungan dengan alasan kesehatan.
 - b. Excurcionista, yaitu setiap pengunjung seperti di atas yang tinggal kurang dari 24 jam, termasuk cruise passenger (tidak menginap di akomodasi yang tersedia, misalnya kapal laut).

TECHNICAL NOTES

1. *A foreign visitor is any person visiting a country other than his usual place of residence, in order not to earn some incomes in the country visited for less than 12 months. This definition covers:*
 - a. *Tourist, is a visitor staying at least 24 hours for these purpose: pleasure, recreation, sports, business, visiting friends and relatives, study or visit for health reason.*
 - b. *Excurcionista, is any visitor staying less than 24 hours in the country visited including cruise passenger (not stay in any accommodation).*

<https://florestimurkab.bps.go.id>

ULASAN

DESCRIPTION

- | | |
|--|--|
| 1. Pada Tahun 2018 jumlah Hotel di Flores Timur berjumlah 19 Hotel. Semuanya merupakan Hotel Non Bintang | 1. <i>In the year 2018 the number of hotels in East Flores amounted to 19 hotels. Everything is a Non Star Hotel</i> |
| 2. Pada Tahun 2017 Jumlah Kamar Hotel Di Kabupaten Flores Timur berjumlah 259 kamar | 2. <i>In the Year 2017 Number of Hotel Rooms In East Flores Regency amounted to 259 rooms</i> |
| 3. Pada Tahun 2017 jumlah tempat tidur hotel di Kabupaten Flores Timur berjumlah 432 tempat tidur. | 3. <i>In the year 2017 the number of hotel beds in East Flores Regency amounted to 432 beds.</i> |
| 4. Tahun 2018, di Kabupaten Flores Timur ada sebanyak 115 rumah makan. | 4. <i>In 2018 , in Flores Timur Regency there are as many as 115 restaurants</i> |

<https://florestimurkab.bps.go.id>

Tabel : 8.1.1 **Jumlah Hotel/Losmen, Kamar, Tempat Tidur Dan Tenaga Kerja Menurut Kelas Hotel, 2017**
Table *Number of Hotel/Lodging, Room, Bed, and Worker by Classes, 2017*

Kelas/Kelompok Kamar <i>Class/Room Category</i>	Hotel/ Losmen <i>Hotel/ Lodging</i>	Kamar <i>Room</i>	Tempat Tidur <i>Bed</i>	Tenaga Kerja <i>Worker</i>	
				Dibayar <i>Paid Worker</i>	Tdk Dibayar <i>Unpaid Worker</i>
(1)	(2)	(3)	(4)	(5)	(6)
<u>KELAS HOTEL/</u>					
<i>Hotel Class</i>					
Bintang I / <i>First Star</i>	-	-	-	-	-
Bintang II / <i>Second Star</i>	-	-	-	-	-
Bintang III / <i>Third Star</i>	-	-	-	-	-
Non Bintang / <i>No Star</i>	19	259	432	70	26
JUMLAH/ <i>Total</i>	19	259	432	70	26
<u>KELOMPOK KAMAR</u>					
<i>Room Category</i>					
≤ 10	9	64	121	29	13
10 - 24	8	112	165	32	10
25 - 40	2	62	104	5	1
≥ 41	-	-	-	-	-
Jumlah / <i>Total</i>	19	238	390	66	24

Sumber : Badan Pusat Statistik Kabupaten Flores Timur – Survei VHTL
Source : *Statistical Office Flores Timur Regency– VHTL Survei*

Tabel : 8.1.2 Jumlah Hotel/Losmen, Kamar, Tempat Tidur dan Tamu Menurut Kecamatan, 2015
Table Number of Hotel/Lodging, Room, Bed, and Number of Guest by District, 2015

Kecamatan <i>District</i>	Hotel/ Losmen <i>Hotel/ Lodging</i>	Kamar <i>Room</i>	Tempat Tidur <i>Bed</i>	Tamu <i>Guest</i>	
				Asing <i>Foreigner</i>	Domestik <i>Domestic</i>
(1)	(2)	(3)	(4)	(5)	(6)
01. Wulang Gitang	-	-	-	-	-
02. Titehena	-	-	-	-	-
03. Ilebura	-	-	-	-	-
04. Tanjung Bunga	-	-	-	-	-
05. Lewolema	-	-	-	-	-
06. Larantuka	16	237	381	43	10 392
07. Ile Mandiri	1	10	27	-	1 471
08. Demon Pagong	-	-	-	-	-
09. Solor Barat	-	-	-	-	-
10. Solor Selatan	-	-	-	-	-
11. Solor Timur	-	-	-	-	-
12. Adonara Barat	-	-	-	-	-
13. Wotanulumado	-	-	-	-	-
14. Adonara Tengah	-	-	-	-	-
15. Adonara Timur	2	12	24	2	212
16. Ile Boleng	-	-	-	-	-
17. Witihama	-	-	-	-	-
18. Kelubagolit	-	-	-	-	-
19. Adonara	-	-	-	-	-
Jumlah / Total	19	259	432	45	12 075

Sumber : Badan Pusat Statistik Kabupaten Flores Timur – Survei VHTL
 Source : *Statistical Office Flores Timur Regency– VHTL Survei*

Tabel : 8.1.3 **Jumlah Tamu, Malam Kamar dan Malam Tamu Dirinci Menurut Kelompok Kamar, 2015**
Table *Number of Guest, Room Night and Guest Night, 2015*

Kelompok Kamar <i>Room Category</i>	Tamu <i>Guest</i>	
	Asing <i>Foreigner</i>	Domestik <i>Domestic</i>
(1)	(2)	(3)
01. < 10	78	2818
02. 10 – 24	45	10720
03. 25 – 40	35	3366
04. ≥ 41	-	-
Jumlah / Total	45	10 720

Sumber : Badan Pusat Statistik Kabupaten Flores Timur – Suvei VHTL
Source : *Statistical Office Flores Timur Regency– VHTL Survei*

<https://florestimurkab.bps.go.id>

Tabel : 8.2.1
*Table***Jumlah Rumah Makan, Meja Makan, Kursi dan Tenaga Kerja Menurut Kecamatan, 2018***Number of Restaurant, Dining Tabel, Chair and Worker by District, 2018*

Kecamatan <i>District</i>	Rumah Makan <i>Restaurant</i>	Meja Makan <i>Dining Table</i>	Kursi <i>Chair</i>	Tenaga Kerja <i>Worker</i>
(1)	(2)	(3)	(4)	(5)
01. Wulang Gitang	4	25	104	7
02. Titehena	1	2	6	1
03. Ilebura	-	-	-	-
04. Tanjung Bunga	-	-	-	-
05. Lewolema	-	-	-	-
06. Larantuka	86	271	740	153
07. Ile Mandiri	2	6	24	4
08. Demon Pagong	1	2	8	1
09. Solor Barat	-	-	-	-
10. Solor Selatan	-	-	-	-
11. Solor Timur	-	-	-	-
12. Adonara Barat	12	30	90	20
13. Wotanulumado	5	8	24	7
14. Adonara Tengah	-	-	-	-
15. Adonara Timur	-	-	-	-
16. Ile Boleng	-	-	-	-
17. Witihama	-	-	-	-
18. Kelubagolit	-	-	-	-
19. Adonara	4	2	8	5
JUMLAH/ Total	115	346	1 004	198

Sumber : Dinas Kebudayaan dan Pariwisata Kabupaten Flores Timur
Source : *Transportation and Tourism Service of Flores Timur Regency*

<https://florestimurkab.bps.go.id>

Jumlah Penumpang Datang
Menggunakan Pesawat Terbang, 2018
The number of of pasenger came by plane, 2018

50.058 orang
people

RATA-RATA KUNJUNGAN
KAPAL TIAP BULANNYA

309*

**di Pelabuhan Larantuka,
Waiwerang, Menanga*



PANJANG JALAN
Long Road

949.92

Kilometer

<https://florestimurkab.bps.go.id>

PENJELASAN TEKNIS

TECHNICAL NOTES

- | | |
|--|--|
| <ol style="list-style-type: none"> 1. Data transportasi dan komunikasi meliputi: <ol style="list-style-type: none"> a. Panjang jalan b. Angkatan Laut c. Angkutan udara d. Pos dan komunikasi 2. Kendaraan bermotor adalah kendaraan yang digerakkan oleh peralatan teknik yang ada pada kendaraan tersebut, biasanya digunakan untuk angkutan orang atau barang di atas jalan raya selain kendaraan yang berjalan di atas rel. Kendaraan bermotor yang dicatat adalah semua jenis kendaraan kecuali kendaraan bermotor TNI/Polri dan Korps diplomatik. 3. Kantor pos adalah pemberi pelayanan pengiriman barang, uang, dsb dari suatu tempat ke tempat yang lain. Rumah pos berfungsi sama seperti kantor pos dan kantor pos pembantu, tetapi rumah pos biasanya terletak di daerah terpencil. 4. Telekomunikasi adalah setiap pemancar, pengiriman dan atau penerimaan dari setiap informasi dalam bentuk tanda-tanda, isyarat, tulisan, gambar, sura dan bunyi melalui system kawat, optik, radio atau sistem elektromagnetik lainnya. 5. Kantor pos adalah pemberi pelayanan pengiriman barang, uang, dsb dari suatu tempat ke tempat yang lain. Rumah pos berfungsi sama seperti kantor pos dan kantor pos pembantu, tetapi rumah pos biasanya terletak di daerah terpencil. 6. Telekomunikasi adalah setiap pemancar, pengiriman dan atau penerimaan dari setiap informasi dalam bentuk tanda-tanda, isyarat, tulisan, gambar, sura dan bunyi melalui system kawat, optik, radio atau sistem elektromagnetik lainnya. | <ol style="list-style-type: none"> 1. <i>Data on transportations and communications cover:</i> <ol style="list-style-type: none"> a. <i>Length of road</i> b. <i>Sea Transportation</i> c. <i>Air transportation</i> d. <i>Pos and telecommunication</i> 2. <i>Motor vehicles are any kind of vehicles motorized by machine set up in those vehicle, usually used for transporting people and goods on roads, except vehicle moving along railways. The data cover all kind of vehicles, except those belong to Indonesia Army Force / Indonesia State Police and Diplomatic Corps.</i> 3. <i>Post office is an establishment dealing with the delivery of goods, letters, money, etc from one place to another place. A mailing house has the same function as post office and auxiliary post office, but usually located in a remote areas.</i> 4. <i>Telecommunication includes every transmitting, delivering and or receiving from every information of marking, signal, article, picture, sound and voice throughstrand of wire system, optic, radio or other electromagnetic system.</i> 5. <i>Post office is an establishment dealing with the delivery of goods, letters, money, etc from one place to another place. A mailing house has the same function as post office and auxiliary post office, but usually located in a remote areas.</i> 6. <i>Telecommunication includes every transmitting, delivering and or receiving from every information of marking, signal, article, picture, sound and voice throughstrand of wire system, optic, radio or other electromagnetic system.</i> |
|--|--|

ULASAN

1. Pada tahun 2018, penerbangan yang paling banyak terjadi di Bulan Maret karena adanya prosesi Semana Santa pada akhir bulan Maret. Untuk jumlah penumpang yang datang ke Kabupaten Flores Timur paling banyak terjadi di bulan Maret begitu juga untuk penumpang yang berangkat paling banyak juga pada bulan Maret.
2. Pada Tahun 2018 Rata-rata kunjungan kapal di Pelabuhan Larantuka, Menanga, Waiwerang setiap bulan 309 kunjungan.
3. Pada Tahun 2018 panjang Jalan kabupaten di Kabupaten Flores Timur 718,2 km; di Daratan Flores sepanjang 323,28 km, di Pulau Adonara sepanjang 312,90 km, dan di Pulau Solor sepanjang 82,00 km

DESCRIPTION

1. *In 2018, the most frequent flights is happened in March due to Semana Santa in the end of March. For the number of passengers who come to Flores Timur Regency most occur in March, as for the passengers who departed most in March too.*
2. *In 2018 average ships visits in Larantuka Port, Menanga, Waiwerang every month 309 visits ships.*
3. *In 2018 length of Regency Road in East Flores Regency is 718.2 km; in Flores Mainland 323,28km, in Adonara Island 312,90 km, and in Solor Island 82,00 km.*

<https://florestimurkab.bps.go.id>

Tabel : 9.1.1 Panjang Jalan Kabupaten Flores Timur menurut Jenis Permukaan dan Lokasi, 2018
Table Length of Road Flores Timur Regency by Surface Type and Location, 2018

(Km)			
Jenis Permukaan <i>Surface Type</i>	Daratan Flores <i>Flores</i>	Adonara <i>Adonara</i>	Solor <i>Solor</i>
(1)	(2)	(3)	(4)
01. Diaspal / <i>Asphalted</i>	173.81	130.68	34.60
02. Rabat Beton / <i>Concrete road</i>	16.75	62.90	5.60
03. Kerikil / <i>Gravel</i>	98.57	71.87	26.30
04. Tanah / <i>Land</i>	34.15	47.45	15.50
Jumlah / Total	323.28	312.90	82.00

Sumber : Dinas Pekerjaan Umum dan Penataan Ruang dan BPJN Wilayah IV Propinsi NTT PPK WItihama - Larantuka
Source : *Department of Public Works and Spatial Planning and BPJN Region IV Province NTT PPK WItihama - Larantuka*

Tabel : 9.1.2 Panjang dan Lebar Ruas Jalan di Kabupaten Flores Timur, 2018
Table Road Length and Road Width in Flores Timur Regency, 2018

Kelas Jalan <i>Class Clasification</i>	Daratan Flores <i>Flores</i>	Adonara <i>Adonara</i>	Solor <i>Solor</i>
(1)	(2)	(3)	(4)
01. Panjang jalan / <i>Road Length</i> (km)	323.28	312.90	82.00
02. Lebar Jalan / <i>Roang Width</i> (m')	101.50	126.00	31.50

Sumber : Dinas Pekerjaan Umum dan Penataan Ruang dan BPJN Wilayah IV Propinsi NTT PPK WItihama - Larantuka
Source : *Department of Public Works and Spatial Planning and BPJN Region IV Province NTT PPK WItihama - Larantuka*

Tabel : 9.1.3 Panjang Jalan di Kabupaten Flores Timur Menurut Kondisi Jalan dan Lokasi, 2018
Table Length of Road in Flores Timur Regency by Road Condition and Location, 2018

	(Km)		
Kondisi Jalan <i>Road Condition</i>	Daratan Flores <i>Flores</i>	Adonara <i>Adonara</i>	Solor <i>Solor</i>
(1)	(2)	(3)	(4)
01. Baik / <i>Good</i>	135.16	120.16	20.05
02. Sedang / <i>Moderate</i>	9.70	13.28	3.00
03. Rusak / <i>Damaged</i>	45.70	60.14	17.15
04. Rusak Berat / <i>Heavily Damaged</i>	132.73	119.33	41.80
Jumlah / Total	323.29	312.91	82.00

Sumber : Dinas Pekerjaan Umum dan Penataan Ruang dan BPJN Wilayah IV Propinsi NTT PPK WItihama - Larantuka
Source : *Department of Public Works and Spatial Planning and BPJN Region IV Province NTT PPK WItihama - Larantuka*

<https://florestimurkab.bps.go.id>

Tabel : 9.2.1
Table
Banyaknya Pesawat dan Penumpang yang Datang dan Berangkat Melalui Bandara Gewayantana Dirinci per Bulan, 2018
Number of Aircraft and Passenger Arrival and Departure via Gewayantana Airport by Month, 2018

Bulan Month	Pesawat Aircraft		Penumpang Passenger	
	Datang Arrival	Berangkat Departure	Datang Arrival	Berangkat Departure
(1)	(2)	(3)	(4)	(5)
Januari / January	85	85	3 742	4 017
Pebruari / February	96	96	4 040	4 426
Maret / March	124	124	6 113	5 171
April / April	106	106	4 672	6 159
Mei / May	89	89	4 710	4 939
Juni / June	60	60	3 545	3 827
Juli / July	62	62	4 079	4 063
Agustus / August	62	62	3 853	3 909
September / September	59	59	3 639	3 765
Oktober / October	62	62	4 000	4 186
Nopember / November	59	59	3 912	3 888
Desember / December	62	62	3 753	3 642
Jumlah / Total	926	926	50 058	51 992

Sumber : Bandara Gewayantana Larantuka
 Source : Gewayantana Airport Authorities

Tabel : 9.2.2 **Banyaknya Penumpang yang Datang dan Transit Melalui Bandara Gewayantana Dirinci per Bulan, 2018**
Table **Number of Passenger Arrival, Departure and Transit via Gewayantana Airport by Month, 2018**

Bulan Month	Datang Arrival	Berangkat Departure	Transit Transit	Jumlah Total
(1)	(2)	(3)	(4)	(5)
Januari / <i>January</i>	-	-	-	-
Pebruari / <i>February</i>	-	-	-	-
Maret / <i>March</i>	-	-	-	-
April / <i>April</i>	-	-	-	-
Mei / <i>May</i>	-	-	-	-
Juni / <i>June</i>	-	-	-	-
Juli / <i>July</i>	-	-	-	-
Agustus / <i>August</i>	-	-	-	-
September / <i>September</i>	-	-	-	-
Oktober / <i>October</i>	-	-	-	-
Nopember / <i>November</i>	-	-	-	-
Desember / <i>December</i>	-	-	-	-
Jumlah / Total	-	-	-	-

Sumber : Bandara Gewayantana Larantuka
 Source : *Gewayantana Airport Authorities*

Tabel : 9.2.3
Table
Volume Bongkar Muat Barang dan Bagasi
Lewat Bandara Gewayantana Larantuka Dirinci per Bulan, 2018
Loaded/Unloaded Cargo and Baggage
via Gewayantana Airport by Month, 2018

Bulan Month	Barang Goods		Bagasi Baggage		(Kg)
	Bongkar Unloaded	Muat Loaded	Bongkar Unloaded	Muat Loaded	
	(1)	(2)	(3)	(4)	(5)
Januari / January	504	6 212	23 589	23 243	
Pebruari / February	8276	723	15 364	22 595	
Maret / March	10 059	827	41 093	26 056	
April / April	7 137	1 458	25 539	34 741	
Mei / May	4 518	1 003	29 986	27 094	
Juni / June	5 765	479	25 949	24 572	
Juli / July	551	2 078	25 779	30 291	
Agustus / August	8 292	1 457	28 534	23 905	
September / September	6 791	624	23 805	22 221	
Oktober / October	5 242	601	26 043	22 220	
Nopember / November	6 563	1 004	25 205	20 842	
Desember / December	925	6 777	25 403	18 574	
Jumlah / Total	64 623	23 243	316 309	296 345	

Sumber : Bandara Gewayantana Larantuka
 Source : Gewayantana Airport Authorities

<https://florestimurkab.bps.go.id>

Tabel : 9.3.1
Table**Arus Kunjungan dan Penumpang Kapal Laut Pada Pelabuhan Laut Larantuka Dirinci per Bulan, 2018**
Number of Ship Visit and Passengers Embarked and Disembarked in Larantuka Port by Month, 2018

Bulan <i>Month</i>	Kunjungan Kapal <i>Number of Ship Visit</i>	Jumlah Penumpang <i>Number of Passengers</i>	
		Turun/ <i>Disembarked</i>	Naik/ <i>Embarked</i>
(1)	(2)	(3)	(4)
Januari/ <i>January</i>	528	11 340	10 082
Pebruari/ <i>February</i>	595	5 546	4 022
Maret/ <i>March</i>	729	16 662	12 320
April/ <i>April</i>	751	14 274	12 279
Mei/ <i>May</i>	698	14 810	11 591
Juni/ <i>June</i>	694	18 426	16 508
Juli/ <i>July</i>	680	19 405	18 004
Agustus/ <i>August</i>	683	18 706	17 167
September/ <i>September</i>	719	14 089	15 335
Oktober/ <i>October</i>	704	15 589	15 354
Nopember/ <i>November</i>	772	15 262	12 975
Desember/ <i>December</i>	637	16 348	13 542
Jumlah / Total	8 190	180 457	159 179

Sumber : Dinas Perhubungan Flores Timur
Source : *Transportation Service of Flores Timur Regency*

Tabel : 9.3.2
Table

Arus Kunjungan dan Penumpang Kapal Laut Pada Pelabuhan Laut Terong/Waiwerang Dirinci per Bulan, 2018

Number of Ship Visit and Passengers Embarked and Disembarked in Terong Port by Month, 2018

Bulan <i>Month</i>	Kunjungan Kapal <i>Number of Ship Visit</i>	Jumlah Penumpang <i>Number of Passengers</i>	
		Turun/ <i>Disembarked</i>	Naik/ <i>Embarked</i>
(1)	(2)	(3)	(4)
Januari/ <i>January</i>	185	2 208	1 439
Pebruari/ <i>February</i>	173	1 843	1 406
Maret/ <i>March</i>	172	1 879	1 444
April/ <i>April</i>	157	1 347	1 121
Mei/ <i>May</i>	153	1 378	1 167
Juni/ <i>June</i>	165	1 344	1 569
Juli/ <i>July</i>	172	1 307	1 675
Agustus/ <i>August</i>	167	12 970	1 378
September/ <i>September</i>	169	12 960	1 605
Oktober/ <i>October</i>	179	12 980	1 195
Nopember/ <i>November</i>	192	1 302	1 245
Desember/ <i>December</i>	236	1 933	2 791
Jumlah / Total	1 970	18 432	18 035

Sumber : Dinas Perhubungan Flores Timur

Source : *Transportation Service of Flores Timur Regency*

Tabel : 9.3.3
Table

Arus Kunjungan dan Penumpang Kapal Laut Pada Pelabuhan Laut Menaga Dirinci per Bulan, 2018
Number of Ship Visit and Passengers Embarked and Disembarked in Menaga Port by Month, 2018

Bulan <i>Month</i>	Kunjungan Kapal <i>Number of Ship Visit</i>	Jumlah Penumpang <i>Number of Passengers</i>	
		Turun/ <i>Disembarked</i>	Naik/ <i>Embarked</i>
(1)	(2)	(3)	(4)
Januari/ <i>January</i>	74	185	200
Pebruari/ <i>February</i>	59	-	-
Maret/ <i>March</i>	177	2 278	1 694
April/ <i>April</i>	77	340	410
Mei/ <i>May</i>	81	340	410
Juni/ <i>June</i>	78	-	-
Juli/ <i>July</i>	68	-	-
Agustus/ <i>August</i>	66	-	-
September/ <i>September</i>	66	700	1 100
Oktober/ <i>October</i>	84	1 040	1 610
Nopember/ <i>November</i>	76	2 000	3 500
Desember/ <i>December</i>	78	592	438
Jumlah / Total	984	7 775	9 362

Sumber : Dinas Perhubungan Flores Timur
Source : *Transportation Service of Flores Timur Regency*

Tabel : 9.3.4
Table

Volume Bongkar Muat Barang dan Hewan Pada Pelabuhan Laut Larantuka Dirinci per Bulan, 2018
Cargo Loaded/Unloaded and Cattle in Larantuka Port by Month, 2018

Bulan <i>Month</i>	Barang (Ton) <i>Cargo</i>		Hewan (Ekor) <i>Cattle</i>	
	Bongkar <i>Unloaded</i>	Muat <i>Loaded</i>	Bongkar <i>Unloaded</i>	Muat <i>Loaded</i>
(1)	(2)	(3)	(4)	(5)
Januari / <i>January</i>	3 156	524	-	-
Pebruari / <i>February</i>	5 65	957	-	-
Maret / <i>March</i>	8 121	952	-	-
April / <i>April</i>	5 206	3 819	-	-
Mei / <i>May</i>	4 114	4 179	-	-
Juni / <i>June</i>	3 373	7	-	-
Juli / <i>July</i>	5 205	3 016	-	-
Agustus / <i>August</i>	4 969	2 970	-	-
September / <i>September</i>	5 368	3 049	-	-
Oktober / <i>October</i>	14 572	3 533	-	-
Nopember / <i>November</i>	4 231	3 091	-	-
Desember / <i>December</i>	18 700	547	-	-
Jumlah / <i>Total</i>	82 640	23 964	-	-

Sumber : Dinas Perhubungan Flores Timur
Source : *Transportation Service of Flores Timur Regency*

Tabel : 9.3.5
Table**Volume Bongkar Muat Barang dan Hewan Pada Pelabuhan Laut Terong/Waiwerang
Dirinci per Bulan, 2018***Cargo Loaded/Unloaded and Cattle in Terong Port by Month, 2018*

Bulan Month	Barang (Ton) Cargo		Hewan (Ekor) Cattle	
	Bongkar Unloaded	Muat Loaded	Bongkar Unloaded	Muat Loaded
(1)	(2)	(3)	(4)	(5)
Januari / January	720	216	-	-
Pebruari / February	885	-	-	-
Maret / March	620	-	-	-
April / April	716	147	-	-
Mei / May	710	36	-	-
Juni / June	510	150	-	-
Juli / July	1 669	570	-	-
Agustus / August	2 385	339	-	-
September / September	1 855	1 066	-	-
Oktober / October	2 453	642	-	-
Nopember / November	2 315	25	-	-
Desember / December	2 064	572	-	-
Jumlah / Total	16 902	3 763	-	-

Sumber : Dinas Perhubungan Flores Timur

Source : Transportation Service of Flores Timur Regency

Tabel : 9.3.6 **Volume Bongkar Muat Barang dan Hewan Pada Pelabuhan Laut Menanga Dirinci per Bulan, 2018**
Table *Cargo Loaded/Unloaded and Cattle in Menanga Port by Month, 2018*

Bulan <i>Month</i>	Barang (Ton) <i>Cargo</i>		Hewan (Ekor) <i>Cattle</i>	
	Bongkar <i>Unloaded</i>	Muat <i>Loaded</i>	Bongkar <i>Unloaded</i>	Muat <i>Loaded</i>
(1)	(2)	(3)	(4)	(5)
Januari / <i>January</i>	95	-	-	-
Pebruari / <i>February</i>	230	-	-	-
Maret / <i>March</i>	1 110	210	-	-
April / <i>April</i>	220	-	-	-
Mei / <i>May</i>	-	-	-	-
Juni / <i>June</i>	105	-	-	-
Juli / <i>July</i>	200	-	-	-
Agustus / <i>August</i>	100	-	-	-
September / <i>September</i>	95	-	-	-
Oktober / <i>October</i>	110	-	-	-
Nopember / <i>November</i>	115	-	-	-
Desember / <i>December</i>	213	14	-	-
Jumlah / <i>Total</i>	2 593	224	-	-

Sumber : Dinas Perhubungan Flores Timur
 Source : *Transportation Service of Flores Timur Regency*

Tabel : 9.4.1
Table : **Arus Kunjungan dan Penumpang Kapal Laut Pada Pelabuhan Ferry Waibalun Dirinci per Bulan, 2018**
Number of Ferry's Pax Visit and Passengers Embarked and Disembarked in Waibalun Port by Month, 2018

Bulan Month	Kunjungan Kapal Number of Ship Visit	Jumlah Penumpang Number of Passengers	
		Turun/ Disembarked	Naik/ Embarked
(1)	(2)	(3)	(4)
Januari/January	7	662	559
Pebruari/February	5	463	252
Maret/March	6	581	291
April/April	7	1 113	1 271
Mei/May	7	1 292	1 951
Juni/June	7	1 336	1 745
Juli/July	6	1 313	1 564
Agustus/August	6	1 509	1 364
September/September	6	700	1 672
Oktober/October	6	1 062	932
Nopember/November	7	1 163	1 069
Desember/December	7	2 043	1 507
Jumlah / Total	77	13 237	14 177

Sumber : Dinas Perhubungan Komunikasi dan Informatika Kabupaten Flores Timur

Source : Transportation Communication and Informatics Service of Flores Timur Regency

<https://florestimurkab.bps.go.id>

Tabel : 9.5.1 Banyaknya Kantor Pos dan Kantor Pos Pembantu Menurut Kecamatan, 2018
Table Number Of Post Office and Auxiliary Post Office by District, 2018

Kecamatan <i>District</i>	Kantor Pos <i>Post Office</i>	Kantor Pos Pembantu <i>Auxiliary Post Office</i>
(1)	(2)	(3)
01. Wulang Gitang	-	1
02. Titehena	-	-
03. Ilebura	-	-
04. Tanjung Bunga	-	-
05. Lewolema	-	-
06. Larantuka	-	1
07. Ile Mandiri	-	-
08. Demon Pagong	-	-
09. Solor Barat	-	-
10. Solor Selatan	-	-
11. Solor Timur	-	1
12. Adonara Barat	-	-
13. Wotanolumado	-	-
14. Adonara Tengah	-	-
15. Adonara Timur	-	1
16. Ile Boleng	-	-
17. Witihama	-	-
18. Kelubagolit	-	-
19. Adonara	-	-
Jumlah / Total	-	4

Sumber : PT Pos Indonesia Flores Timur

Source : PT. Post Indonesia, Regency of Flores Timur

Tabel : 9.5.2 Banyaknya Surat Yang Dikirim dan Diterima Menurut Jenis Surat, 2018
Table Number Of Sent and Accepted Letter by Type of Letter, 2018

Jenis Surat <i>Type of Letter</i>	Dikirim <i>Sent</i>	Diterima <i>Receive</i>
(1)	(2)	(3)
1. Biasa / <i>General Mail</i>	1 996	5 821
2. Kilat/Kilat Khusus / <i>Express Mail</i>	5 680	36 112
3. Terdaftar/Tercatat / <i>Registered Mail</i>	116	88
Jumlah / Total	6 992	42 021

Sumber : PT Pos Indonesia Flores Timur

Source : PT. Post Indonesia, Regency of Flores Timur

Tabel : 9.5.3 Jumlah Uang Yang Diweselkan Melalui Kantor Pos dan Giro Larantuka, 2018
Table Total Money Posted by Treemonthly, 2018

Triwulan <i>Treemonth</i>	Uang yang Diweselkan <i>Total Posted Money</i> (Rp. 000)
(1)	(2)
I	2 772 000 042
II	2 262 131 500
III	2 681 200 600
IV	2 881 216 212
Jumlah / Total	10 596 548 354

Sumber : PT Pos Indonesia Flores Timur

Source : PT. Post Indonesia, Regency of Flores Timur

Tabel : 9.5.4 Jumlah Barang Yang Dipaketkan Melalui Kantor Pos dan Giro Larantuka, 2018
Table Total Parcel Posted by Treemonthly, 2018

Triwulan <i>Treemonth</i>	Jumlah Barang yang Dipaketkan <i>Total Posted Parcel</i> (Kg)
(1)	(2)
I	412
II	318
III	787
IV	642
Jumlah / Total	2 159

Sumber : PT Pos Indonesia Flores Timur

Source : *PT. Post Indonesia, Regency of Flores Timur*

Tabel : 9.5.5 **Jumlah Pelanggan Telepon, Lalu Lintas Telepon dan Kata Telegrap Dirinci per Triwulan, 2018**
Table *Number Of Telephone Customer, pulse and Telegraph Word by Threemontly, 2018*

Triwulan <i>Treemonth</i>	Pelanggan Telepon <i>Telephon Customer</i>		Internet <i>Internet</i>	
	Pemerintah <i>Govern ment</i>	Swasta <i>Private</i>	Pemerintah	Swasta
(1)	(2)	(3)	(4)	(5)
I	147	1 312	199	795
II	152	1 405	216	869
III	158	1 472	221	791
IV	164	1 585	245	995

Sumber : PT. Telkom Larantuka

Source : *Regional Telecommunications Company of Larantuka*

<https://florestimurkab.bps.go.id>

KEUANGAN DAERAH DAN HARGA

Local Finance and Price

BAB
CHAPTER

10

Pendapatan
Pemerintah Kabupaten
Flores Timur
Revenues of Flores Timur Regency

1.088.688,90

Juta Rupiah
Million Rupiahs

Pengeluaran
Pemerintah Kabupaten
Flores Timur
Expenditures of Flores Timur Regency

1.097.779,00

Juta Rupiah
Million Rupiahs

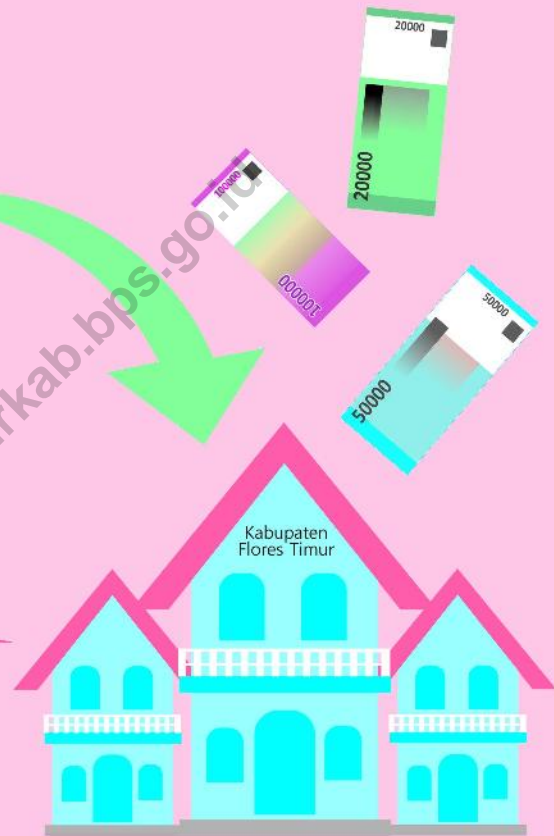

Realisasi Anggaran

Pendapatan dan Belanja

Pemerintah Kabupaten Flores Timur, 2018

Realization of Government Revenues and Expenditures of Flores Timur, 2018

<https://florestimurkab.bps.go.id>

PENJELASAN TEKNIS

1. Realisasi Penerimaan dan Pengeluaran Pemerintah kabupaten/kota adalah realisasi/perhitungan APBD kabupaten/kota pada tiap tahun anggaran
2. Pendapatan Asli Daerah (PAD) adalah pendapatan daerah yang dipungut berdasarkan peraturan daerah sesuai dengan peraturan perundangan guna keperluan daerah yang bersangkutan untuk membiayai kegiatannya.
3. Dana Perimbangan adalah dana dari APBN yang dialokasikan kepada daerah untuk mendanai kebutuhan daerah dalam rangka pelaksanaan desentralisasi.
4. Lain-lain pendapatan yang sah adalah pendapatan lain dari pemerintah pusat atau instansi pusat, serta dari daerah lain.
5. Pegadaian merupakan lembaga keuangan bukan bank yang secara resmi mempunyai izin untuk melaksanakan kegiatan lembaga keuangan berupa pembiayaan dalam bentuk penyaluran dana ke masyarakat atas dasar hukum gadai.

TECHNICAL NOTES

1. *Actual revenue and expenditure of regency/municipality government is the realization or regency/Municipality budget calculation for every fiscal year.*
2. *Original local government revenue is revenue that withheld based on local regulations in accordance with the legislation, for the purpose of financing their activities.*
3. *Balanced budget is the fund coming from the state budget that allocated to regions to fund their needs in the context of decentralization.*
4. *Other legal revenue is other income that coming from the central government or central agencies, as well as from other local government.*
5. *A pawnshop is a non-bank financial institution that is officially licensed to carry out financial institution activities in the form of financing in the form of distribution of funds to the public on the basis of legal pawn.*

ULASAN**DESCRIPTION**

- | | |
|---|---|
| <p>1. Kegiatan pemerintahan dan pembangunan akan berjalan lancar apabila didukung oleh tersedianya biaya yang memadai. Sehubungan dengan hal tersebut, pemerintah Kabupaten Flores Timur menyediakan biaya dari tiga sumber: Pendapatan Asli Daerah (PAD) seperti penerimaan pajak daerah, retribusi, dan lain-lain PAD; dana perimbangan yang dialokasikan oleh pemerintah pusat atau pemerintah daerah Tingkat I; dan pendapatan lain-lain yang sah.</p> <p>2. Dari ketiga sumber biaya tersebut, pendapatan paling besar yang diperoleh pemda Kabupaten Flores Timur berasal dari dana perimbangan dengan total Rp 834.457.769.010,00 atau sebesar 76,65 persen dari total penerimaan daerah; dengan rincian paling besar adalah penerimaan Dana Alokasi Umum (DAU) yaitu sebesar Rp 608.246.576.000 atau 55,87 persen dari total penerimaan daerah.</p> | <p>1. <i>Governance and development activities will run smoothly when supported by the availability of an adequate fee. In this regard, the government of Flores Timur Regency to provide funds from three sources: local revenue (such as local tax revenue, levies, etc.); the balanced funds allocated by the central government or local government level I, and other legitimate income.</i></p> <p>2. <i>From these three sources, the greatest revenue earned by Flores Timur Regency government came from the balance fund with a total of Rp 834.457.769.010,00 or 76,65 percent of the total regional revenue; with the largest amount is the acceptance of General Allocation Fund amounting to Rp 608.246.576.000, 55,87 percent of total regional revenue.</i></p> |
|---|---|

Tabel
Table : **10.1.1****Realisasi Pendapatan Daerah Otonom Tingkat II Flores Timur Menurut Jenis Tahun Anggaran 2018**
Actual Second Stage Autonomous Regional Receipts of Flores Timur Fiscal Year 2018 by Kind of Receipts

Jenis Pendapatan <i>Kind of Receipts</i>	Realisasi Pendapatan <i>Actual Receipts</i>
(1)	(2)
A. PENERIMAAN DAERAH / <i>Local Revenue</i>	1 088 688 905 298.40
01. Pendapatan Asli Daerah / <i>Native Local Revenues</i>	55 640 492 628.40
1.1. Pajak Daerah/ <i>Local Tax</i>	10 777 627 187.00
1.2. Retribusi Daerah/ <i>Local Retribution</i>	23 869 783 273.00
1.3. Pengelolaan Kekayaan Daerah yang Dipisahkan/ <i>Separated of Local Wealth Management</i>	4 765 361 838.00
1.4. Lain-Lain Pendapatan Asli Daerah yang Sah Lainnya/ <i>Others Legal Native Local Revenue</i>	16 227 720 330.40
02. Pendapatan Transfer / <i>Transfer Revenue</i>	834 457 769 010.00
Transfer Pemerintah Pusat – Dana Perimbangan / <i>Balanced Fund</i>	834 457 769 010.00
2.1. Bagi Hasil Pajak dan Bukan Pajak/ <i>Sharing of Tax Revenue & Non Tax Outcomes</i>	9 392 202 103.00
2.2. Dana Alokasi Umum (DAU)/ <i>General Allocation Fund</i>	608 246 576 000.00
2.3. Dana Alokasi Khusus (DAK)/ <i>Exclusive Allocation Fund</i>	216 818 990 907.00
Transfer Pemerintah Pusat Lainnya	0.00
2.4 Dana Penyesuaian dan Otonomi Khusus <i>Adjustment and Special Autonomy Fund</i>	0.00
Transfer Pemerintah Provinsi	0.00
2.5 Dana Bagi Hasil Pajak dari Provinsi dan Pemerintah Daerah Lainnya <i>Sharing of Tax Outcomes from Province and other local</i>	0.00
03. Lain-Lain Pendapatan Daerah yang Sah / <i>Others Legal Local Revenue</i>	198 590 643 660.00
3.1. Pendapatan Hibah/ <i>Grant Revenue</i>	23 853 440 000.00
3.2. Dana Darurat/ <i>Emergency Fund</i>	0
3.3. Dana Bagi Hasil Pajak dari Provinsi & Pemda Lainnya/ <i>Sharing of Tax Outcomes from Province and Other Local Government</i>	19 425 816 660.00
3.4. Dana Penyesuaian dan Otonomi Khusus/ <i>Adjustment and Special Autonomy Fund</i>	155 311 387 000.00
3.5 Bantuan Keuangan dari Propinsi/Pemerintah Daerah Lainnya <i>Financial Assistance from Other Provinces / Local Governments</i>	0.00
04. Pinjaman Pemerintah Daerah / <i>Local Government Loan</i>	0.00

B. PEMBIAYAAN / FINANCING	73 543 409 387.52
01. Penerimaan Pembiayaan Daerah	70 243 409 386.52
Local Financing Revenue	
1.1. Sisa Lebih Perhitungan Anggaran Tahun Anggaran Sebelumnya/ <i>Remaining Balance in The Previous Fiscal Year's Budget</i>	70 101 326 686.52
1.2. Pencairan Dana Cadangan/ <i>Reserve Fund Disbursement</i>	0.00
1.3. Hasil Penjualan Kekayaan Daerah yang Dipisahkan/ <i>Separated Local Wealth Sale Outcomes</i>	0.00
1.4. Penerimaan Pinjaman Daerah/ <i>Local Loan Revenue</i>	0.00
1.5. Penerimaan Kembali Pemberian Pinjaman/ <i>Returned Revenue of Loan Allocation</i>	142 082 700.00
1.6. Penerimaan Piutang Daerah/ <i>Local Credit Revenue</i>	0.00
02. Pengeluaran Pembiayaan Daerah / Local Financing Expenditure	3 300 000 000.00
2.1. Pembentukan Dana Cadangan/ <i>Reserve Fund Formation</i>	0.00
2.2. Penyertaan Modal (Investasi) Pemerintah Daerah/ <i>Local Government Capital Inclusion</i>	3 000 000 000.00
2.3. Pembayaran Pokok Hutang/ <i>Debt Main Payment</i>	0.00
2.4. Pemberian Pinjaman Daerah/ <i>Local Loan Allocation</i>	300 000 000.00
Sisa Lebih Pembiayaan Tahun Berkenan	57 853 311 703.92

Sumber : Badan Keuangan Daerah Kabupaten Flores Timur

Source : *Regional Finance Agency of Flores Timur Regency*

Tabel : 10.1.2 **Perkembangan Realisasi Penerimaan dan Pengeluaran APBD Kabupaten Flores Timur, Tahun Anggaran 1994-2018**
Table *Trend of Actual Second Stage Autonomous Regional Receipts and Expenditures of Flores Timur, 1994-2018*

Tahun Anggaran <i>Fiscal Year</i>	Realisasi Penerimaan <i>Actual Receipts</i>	Realisasi Pengeluaran <i>Actual Expenditures</i>	Persentase Pengeluaran thd Penerimaan <i>Percentage of Expenditures to Receipts</i>
(1)	(2)	(3)	(4)
1994/1995	37 836 062.00	37 961 533.00	100,33
1995/1996	42 018 988.00	41 814 924.00	99,51
1996/1997	43 758 899.00	43 964 731.00	100,47
1997/1998	99 089 555.00	52 079 729.00	52,56
1998/1999	49 645 806.00	47 284 881.00	95,24
1999/2000	120 238 532.00	60 042 482.00	49,94
2000/2001	52 798 175.00	49 647 061.00	94,03
2002	140 503 456.00	133 763 175.00	95,20
2003	164 404 551.00	156 656 179.00	95,29
2004	187 168 566 764.67	181 400 194 587.77	96,92
2005	202 336 725 284.00	191 560 028 251.55	94,67
2006	309 428 968 159.57	75 882 834 221.00	24,53
2007	360 753 588 704.52	347 653 402 628.28	96,37
2008	410 164 763 412.84	409 788 945 416.12	99,91
2009	443 220 317 230.00	452 557 800 012.00	102,11
2010	414 252 237 312.00	422 369 604 880.00	101,89
2011	538 293 973 176.43	495 239 367 771.00	92,00
2012	573 442 456 529.99	600 899 207 249.96	104,79
2013	655 602 184 274.58	647 472 381 511.00	98,76
2014	747 030 357 454.99	707 721 590 421.18	94,74
2015	845 682 840 056.01	854 679 822 593.00	101,06
2016	1 057 777 224 998.36	1 075 208 541 383.00	101,65
2017	1 027 147 043 991.26	1 032 685 968 419.00	100,54
2018	1 088 688 905 298.40	1 097 779 002 981.00	100,83

Sumber : Badan Keuangan Daerah Kabupaten Flores Timur
Source : *Regional Finance Agency of Flores Timur Regency*

<https://florestimurkab.bps.go.id>

Jumlah Bank di Kabupaten Flores Timur Menurut Jenis Bank, 2018**Tabel** : 10.2.1 *Number of Bank Offices in Flores Timur Regency by Type of Bank, 2018*
Table

Jenis Bank <i>Type of Bank</i>	Banyaknya <i>Number</i>
(1)	(2)
01. Bank Indonesia	-
<i>Bank of Indonesia</i>	
02. Bank Umum Pemerintah	11
<i>Bank Rakyat Indonesia</i>	8
<i>Bank Mandiri</i>	1
<i>Bank BNI 46</i>	2
03. Bank Umum Swasta Nasional Bank Devisa	-
04. Bank Umum Swasta Nasional Bukan Bank Devisa	-
05. Bank Pemerintah Daerah/ Bank NTT	1
<i>Regional Government Banks</i>	
06. Bank Perkreditan Rakyat / PT. BPR BINA USAHA DANA	1
<i>Rural Credit Banks</i>	
JUMLAH/ TOTAL	13

Sumber/Source : Masing-masing Bank yang ada di Kabupaten Flores Timur/ *Each Bank in East Flores Regency*

Tabel : 10.2.2 Jumlah Penabung dan Besarnya Tabungan Menurut Jenis Bank, 2018
Table Number of Accounts in Bank and Saving Deposits by Type of Bank, 2018

Jenis Bank <i>Type of Bank</i>	Penabung <i>Accounts in Bank</i>	Besarnya Tabungan <i>Saving Deposits</i> (Rp. 000 000)
(1)	(2)	(3)
01. Bank Indonesia		
<i>Bank of Indonesia</i>	-	-
02. Bank Umum Pemerintah		
<i>Bank Rakyat Indonesia</i>	145 924	585 973
<i>Bank Mandiri</i>	2 686	40 444
<i>Bank BNI 46</i>	22 353	208 000
03. Bank Umum Swasta Nasional Bank Devisa	-	-
04. Bank Umum Swasta Nasional Bukan Bank Devisa	-	-
05. Bank Pemerintah Daerah/ Bank NTT		
<i>Regional Government Banks</i>		
06. Bank Perkreditan Rakyat/ PT. BPR BINA USAHA DANA	5 286	29 521 183
<i>Rural Credit Banks</i>		
JUMLAH/ TOTAL	176 249	30 355 600

Sumber/Source : Masing-masing Bank yang ada di Kabupaten Flores Timur/ *Each Bank in East Flores Regency*

Keterangan: Data belum tersedia untuk Bank BRI dan Bank BNI 46
Description: Data not yet available for Bank BRI and Bank BNI 46

Tabel : 10.2.3 Posisi Kredit Perbankan Di Kabupaten Flores Timur Menurut Sektor Ekonomi, 2018
Table *Outstansing of Bank Credits of Flores Timur Regency by Economic Sector, 2018*

(Rupiah)

Sektor Ekonomi <i>Economic Sector</i>	Bank Pemerintah <i>Government Bank</i> (Rp. 000 000)	Bank Swasta <i>Private Bank</i> (Rp. 000 000)	Jumlah Total <i>Total</i> (Rp. 000 000)
(1)	(2)	(3)	(3)
01. Pertanian/ <i>Agriculture</i>	34 740	578	35 318
02. Pertambangan/ <i>Mining</i>	110	-	110
03. Perindustrian/ <i>Manufacturing Industrial</i>	16 677	-	16 677
04. Listrik, Gas dan Air/ <i>Electricity, Gas and Drinking Water</i>	66	-	66
05. Perdagangan/ <i>Trade</i>	469 469	11 858	481 327
06. Konstruksi/ <i>Construction</i>	9 473	-	9 473
07. Angkutan/ <i>Transportations</i>	9 735	206	9 941
08. Jasa Dunia Usaha <i>Labour Service</i>	12 109	2 750	14 859
09. Jasa Sosial/ <i>Social Service</i>	83 513	-	83 513
10. Lainnya/ <i>Others</i>	489 277	28 326	517 603
JUMLAH/ TOTAL	1 125 169	43 718	1 168 887

Sumber/Source : Masing-masing Bank yang ada di Kabupaten Flores Timur/ *Each Bank in East Flores Regency*

Keterangan: Data belum tersedia untuk Bank BRI dan Bank BNI 46

Description: Data not yet available for Bank BRI and Bank BNI 46

<https://florestimurkab.bps.go.id>

Tabel : 10.3.1 Banyaknya Barang Jaminan, Pelunasan Barang yang Dilelang Sisa Usaha Barang-
Barang Gadaian Pegadaian Cabang Larantuka Dirinci per Bulan, 2018
Table Number Of Mortgage, Goods Redemption Which By Auction The Rest Of Effort Of Goods
Pawnshop Office Branch Larantuka by Month, 2018

Bulan Month	Kredit Credit		Pelunasan Redemption	
	Barang Goods (Unit)	Uang Money (Rp 000)	Barang Goods (Unit)	Uang Money (Rp 000)
(1)	(2)	(3)	(4)	(5)
1. Januari / January	8 907	18 642 084	141	230 612
2. Pebruari / February	7 817	17 745 965	125	159 720
3. Maret / March	8 553	19 723 212	105	102 440
4. April / April	8 423	19 726 515	120	122 670
5. Mei / May	8 969	21 548 916	127	231 672
6. Juni / June	7 781	17 337 334	140	400 414
7. Juli / July	8 928	21 501 022	151	275 173
8. Agustus / August	8 135	19 999 105	170	172 532
9. September / September	8 178	20 423 533	200	267 502
10. Oktober / October	8 660	22 645 763	152	221 731
11. Nopember / November	8 568	21 415 972	301	407 567
12. Desember / December	7 589	20 596 354	340	701 222
Jumlah / Total	100 508	241 305 775	2 072	3 293 255
Rata-rata/Bulan Average/Month	8 376	20 108 815	173	274 438

Sumber/Source : Perum Pegadaian Cabang Larantuka / Pawnshop Branch of Larantuka

<https://florestimurkab.bps.go.id>

Tabel : 10.4.1
Table

Banyaknya Polis Individu dan Kolektif serta Uang Pertanggungan pada Asuransi Bumi Putera 1912 Dirinci per Kecamatan di Kabupaten Flores Timur, 2018
Number of Individual and Collective Insurance Policy and Sum Insurance of Asuransi Bumi Putera 1912 by District in Flores Timur Regency, 2018

Kecamatan <i>District</i>	Per orangan <i>Individual</i>	Kolektif <i>Collective</i>	Jumlah <i>Total</i>	Uang Pertang-gungan (Rp 000)
(1)	(2)	(3)	(4)	(5)
01. Wulang Gitang				
02. Titehena				
03. Ilebura				
04. Tanjung Bunga				
05. Lewolema				
06. Larantuka				
07. Ile Mandiri				
08. Demon Pagong				
09. Solor Barat				
10. Solor Selatan				
11. Solor Timur				
12. Adonara Barat				
13. Wotanulumado				
14. Adonara Tengah				
15. Adonara Timur				
16. Ile Boleng				
17. Witihama				
18. Kelubagolit				
19. Adonara				
Jumlah / Total			3619	42.184.594.378

Sumber/Source : Asuransi Bumi Putera 1912 Larantuka

<https://florestimurkab.bps.go.id>

PENGELUARAN RATA-RATA PER KAPITA SEBULAN UNTUK BAHAN MAKANAN YANG TERBESAR, 2018

*The Highest Average Expenditure
Per Capita Per Month of Food, 2018*

PADI-PADIAN
RP 110.523
Cereals



PENGELUARAN RATA-RATA PER KAPITA SEBULAN UNTUK BARANG NON MAKANAN YANG TERBESAR, 2018

*The Highest Average Expenditure
Per Capita Per Month of Non Food, 2018*

PERUMAHAN,
BAHAN BAKAR, AIR
RP 169.104

*Spending on Housing,
Fuel & Water Occupies*



<https://florestimurkab.bps.go.id>

PENJELASAN TEKNIS

1. Data pengeluaran dan konsumsi penduduk menurut kelompok barang diperoleh dari Survei Sosial Ekonomi Nasional (Susenas) tahun 2017-2018.
2. Data konsumsi/pengeluaran yang dikumpulkan pada Susenas dibagi menjadi dua kelompok, yaitu konsumsi makanan dan bukan makanan.
3. Konsumsi/pengeluaran makanan dirinci menjadi 215 komoditi, yang masing-masing dikumpulkan data kuantitas dan nilainya
4. Konsumsi bukan makanan pada umumnya yang dikumpulkan hanya data nilainya, kecuali untuk penggunaan listrik, air, gas, dan bahan bakar minyak (BBM) yang juga dikumpulkan kuantitasnya.

TECHNICAL NOTES

1. *Data of population expenditure and consumption by commodity group of expenditure are obtained from the 2017-2018 National Socio-Economic Survey (Susenas).*
2. *The data of consumption/expenditure collected in susenas are divided into two groups, food and non-food consumption.*
3. *Consumption/expenditure on food covers 215 commodities, both quantity data and values are collected.*
4. *For consumption of non-food, the data collected in general are only their values, except for electricity, water, gass, fuel, which are also collected for their quantity data.*

ULASAN

1. Berdasarkan persentase pengeluaran rata-rata per kapita per bulan pada tahun 2018, nilai rupiah yang dikeluarkan untuk konsumsi pangan masyarakat Kabupaten Flores Timur masih didominasi oleh kelompok padi-padian, sebesar 36,43 persen. Sedangkan untuk konsumsi non-makanan, pengeluaran untuk perumahan, bahan bakar, penerangan, dan air menempati posisi tertinggi dengan rata-rata pengeluaran Rp169.104.

DESCRIPTION

1. *Based on the percentage of per capita monthly expenditure per month in 2018, the rupiah value spent on food consumption in Flores Timur Regency is still dominated by the group of grain group 34,06 percent. As for non-food consumption, spending on housing, fuel, lighting, and water occupies the highest position of expenditure Rp169.104.*

<https://florestimurkab.bps.go.id>

Tabel : 11.1 Rata-rata Pengeluaran (rupiah) Per Kapita Sebulan Menurut Kelompok Pengeluaran (rupiah), 2018
Table *Average Per Capita (rupiah) Per Capita Month by Group Expenditures, 2018*

Kuintil Pengeluaran <i>Quintile Spending</i>		2018
(1)	(2)	(3)
40 persen terbawah		293 788
40 persen tengah		594 848
20 persen teratas		1 293 108

(Diolah dari Survei Sosial Ekonomi Nasional (SUSENAS) 2018 /
Based on 2018 National Socio Economic Survey)

<https://florestimurkab.bps.go.id>

Tabel : 11.2 **Pengeluaran Rata-rata Per Kapita Sebulan menurut Kelompok Komoditas dan Kelompok Pengeluaran (rupiah), 2018**
Table *Average Per Capita Monthly Expenditure according to Commodity and Expenditure Group (rupiah), 2018*

Kelompok Barang <i>Commodity Group</i>	40 persen terbawah <i>Lowest 40 percent</i>	40 persen tengah <i>40 percent middle</i>	20 persen teratas <i>Top 20 percent</i>
(1)	(2)	(3)	(4)
A. MAKANAN / FOOD	205 244	354 413	599 382
01. Padi-padian / <i>Cereals</i>	97 886	118 100	120 647
02. Ubi-ubian / <i>Cassava</i>	2 061	4 662	7 371
03. Ikan / <i>Fish</i>	18 735	41 229	82 352
04. Daging / <i>Meats</i>	1 834	4 322	18 969
05. Telur dan Susu / <i>Eggs and Milk</i>	7 002	12 860	34 410
06. Sayur-sayuran / <i>Vegetables</i>	15 590	28 865	49 321
07. Kacang-kacangan / <i>Nuts</i>	733	3 035	8 056
08. Buah-buahan / <i>Fruits</i>	1 965	6 967	22 497
09. Minyak dan Lemak / <i>Fats and Cooking Oil</i>	7 877	13 241	18 534
10. Bahan Minuman / <i>Non Prepared Drink</i>	9 488	17 744	25 235
11. Bumbu-bumbuan / <i>Spices</i>	2 988	6 687	13 451
12. Konsumsi Lainnya / <i>Miscellaneous Food Itery</i>	2 056	4 451	10 456
13. Makanan & Minuman Jadi / <i>Prepared Food & Drink</i>	16 750	48 645	89 282
14. Rokok dan Tembakau / <i>Cigarettes and Tobacco</i>	20 279	43 605	98 801

Lanjutan Tabel / *Continued Table 11.2*

Kelompok Barang <i>Commodity Group</i>	40 persen terbawah <i>Lowest 40 percent</i>	40 persen tengah <i>40 percent middle</i>	20 persen teratas <i>Top 20 percent</i>
(1)	(2)	(3)	(4)
B. BUKAN MAKANAN / <i>NON FOOD</i>	88 542	240 432	693 725
01. Perumahan, Bahan Bakar, Penerangan & Air <i>Housing, Fuel, Light & Water</i>	60 763	158 480	407 034
02. Barang dan Jasa <i>Miscellaneous Goods And Service</i>	18 364	49 979	143 570
03. Pakaian, Alas Kaki & Tutup Kepala <i>Clothin, Footwear And Headwear</i>	3 577	10 157	29 262
04. Barang Tahan Lama <i>Durable Goods</i>	1 966	6 981	72 777
05. Pajak Pemakaian dan Premi Asuransi <i>Consumption Taxes And Insurance Premiums</i>	3 389	10 323	31 763
06. Pesta dan Upacara <i>Parties & Ceremonies</i>	483	4 512	9 319
Jumlah / <i>Total</i>	293 786	594 845	1 293 107

(Diolah dari Survei Sosial Ekonomi Nasional (SUSENAS) 2018 /
Based on 2018 National Socio Economic Survey)

<https://florestimurkab.bps.go.id>

PDRB Kabupaten Flores Timur, 2018
GRDP Flores Timur Regency, 2018

PENDAPATAN DOMESTIK REGIONAL BRUTO

Gross Regional Domestic Product

ATAS DASAR
HARGA BERLAKU

4.921.600,2

Juta Rupiah
at Current Market Prices
(Million Rupiahs)

ATAS DASAR
HARGA KONSTAN

3.335.308,4

Juta Rupiah
at Constant Market Prices
(Million Rupiahs)

ATAS DASAR
HARGA KONSTAN

3.181.641,1

Juta Rupiah
at Constant Market Prices
(Million Rupiahs)

PERTUMBUHAN PDRB
GRDP GROWTH

4.83 %

2017 → 2018



<https://florestimurkab.bps.go.id>

PENJELASAN TEKNIS

1. Produk Domestik Regional Bruto (PDRB) menggambarkan kemampuan suatu wilayah untuk menciptakan output (nilai tambah) pada suatu waktu tertentu. Untuk menyusun PDRB digunakan 2 pendekatan, yaitu lapangan usaha dan pengeluaran. PDRB dari sisi lapangan usaha merupakan penjumlahan seluruh komponen nilai tambah bruto yang mampu diciptakan oleh sektor-sektor ekonomi atas berbagai aktivitas produksinya. Sementara PDRB dari sisi pengeluaran menjelaskan tentang penggunaan dari nilai tambah tersebut.
2. PRDB menurut lapangan usaha mengalami perubahan klasifikasi dari 9 lapangan usaha menjadi 17 lapangan usaha. PDRB menurut lapangan usaha dirinci menurut total nilai tambah dari seluruh sektor ekonomi yang mencakup lapangan usaha Pertanian, Kehutanan, dan Perikanan; Pertambangan dan Penggalian; Industri Pengolahan; Pengadaan Listrik dan Gas; Pengadaan Air, Pengelolaan Sampah, Limbah dan Daur Ulang; Konstruksi; Perdagangan Besar dan Eceran, Reparasi Mobil dan Sepeda Motor; Transportasi dan Pergudangan; Penyediaan Akomodasi dan Makan Minum; Informasi dan Komunikasi; Jasa Keuangan dan Asuransi; Real Estat; Jasa Perusahaan; Administrasi Pemerintahan, Pertahanan dan Jaminan Sosial Wajib; Jasa Pendidikan; Jasa Kesehatan dan Kegiatan Sosial; dan Jasa lainnya.
3. PDRB maupun agregat turunannya disajikan dalam 2 versi, yaitu atas dasar harga berlaku dan harga konstan.
4. Laju pertumbuhan PDRB diperoleh dari perhitungan PDRB atas dasar harga konstan dengan cara mengurangi nilai PDRB pada tahun ke n terhadap nilai pada tahun ke n-1 (tahun sebelumnya) dibagi nilai pada tahun n-1, dikali 100 persen. Laju pertumbuhan menunjukkan perkembangan agregat pendapatan dari satu waktu tertentu terhadap waktu sebelumnya.

TECHNICAL NOTES

1. *The Gross Domestic Regional Product (GDRP) was the basic measure of output arising from economic activity at a certain period. To compile the statistics, 2 approaches has been used, i.e production approach and expenditure approach. The first approach is to measure value added, produced by various kinds of economic activities, while the second approach is to measure final uses of the country's output. In the other words, GDRB is the sum of total value added produced by all economic sectors and the way of using it.*
2. *GDRP by industry classification changes from 9 sectors to 17 industries. GDRP by industry is classified by types of economic activities such as Agriculture, Forestry and Fishing; Mining and Quarrying; Manufacturing; Electricity and Gas; Water supply, Sewerage, Waste Management and Remediation Activities; Construction; Wholesale and Retail Trade; Repair of Motor Vehicles and Motorcycles; Transportation and Storage; Accommodation and Food Service Activities; Information and Communication; Financial and Insurance Activities; Real Estate Activities; Business Activities; Public Administration; Defence and Compulsory Social Security; Education; Human Health and Social Work Activities; and Other Services Activities.*
3. *GDRP and its aggregations are presented in two forms; at current market prices and at constant base year market prices.*
4. *Growth rate of GDRP is derivated from GDRP at constant market prices. It is obtained by subtracting the value of GRDP year n-1 then multiplied by 100 percent. The growth rate of GDRP explains the income growth during the given period.*

5. Produk regional neto adalah PDRB dikurangi dengan penyusutan atas ausnya barang modal tetap yang digunakan dalam proses produksi selama satu tahun. Disebut juga sebagai produk regional neto atas dasar harga pasar.
 6. Pendapatan regional per kapita adalah pendapatan regional atau pendapatan regional neto atas dasar biaya faktor dibagi dengan jumlah penduduk pertengahan tahun.
5. *Net regional product is gross regional product minus the depreciation of fixed capital goods utilitied in the process of production in one year. It is also called net regional product at market prices.*
 6. *Per capital regional income is regional income or net regional product at factor costs devided by midyear population.*

<https://florestimurkab.bps.go.id>

ULASAN

1. Perekonomian Kabupaten Flores Timur pada tahun 2018 mengalami peningkatan dibandingkan dengan tahun sebelumnya. Laju pertumbuhan PDRB Kabupaten Flores Timur tahun 2018 mencapai 4,83 persen, sedangkan pada tahun sebelumnya sebesar 4,47 persen. Pertumbuhan tertinggi dicapai oleh lapangan usaha pengadaan listrik dan gas sebesar 9,52 persen.
2. Sektor jasa Pertanian, Kehutanan, Perikanan memberikan kontribusi tertinggi pada PDRB Kabupaten Flores Timur, yaitu sebesar 27,25 persen. Selanjutnya diikuti dengan sektor administrasi pemerintahan, pertahanan dan jaminan sosial sebesar 16,88 persen.

DESCRIPTION

1. *Economic of Flores Timur Regency in 2018 has increased if compared to growth in previous year. GRDP growth rate in 2018 reached 4,83 percent, while the previous year was 4,47 percent. The highest economic growth achieved by sector Procurement of Electricity and Gas 9,52 percent.*
2. *Agriculture, Forestry and Fisheries sector has the highest contribution in GRDP Flores Timur Regency, which is 27,25 percent. Then followed by government, defense, and social security Sector 16,88 percent.*

<https://florestimurkab.bps.go.id>

<https://florestimurkab.bps.go.id>

Tabel : 12.1 **Produk Domestik Regional Bruto Kabupaten Flores Timur Menurut Lapangan Usaha Atas Dasar Harga Berlaku, 2017-2018**
Table Gross Regional Domestic Product of Flores Timur Regency by Industrial Origin at Current Market Prices, 2017-2018

(Rp 000)		
Lapangan Usaha <i>Industrial Origin</i>	2017	2018
(1)	(2)	(3)
A. Pertanian Kehutanan dan Perikanan/ <i>Agriculture Forestry and Fisheries</i>	1 233 391.2	1 340 998.9
B. Pertambangan & Penggalian/ <i>Minning and Quarrying</i>	42 882.9	44 153.8
C. Industri Pengolahan/ <i>Processing Industries</i>	38 522.9	40 965.3
D. Pengadaan Listrik dan Gas/ <i>Procurement of Electricity and Gas</i>	3 443.7	3 891.0
E. Pengadaan Air Pengelolaan Sampah Daur Ulang/ <i>Water Supply Recycling Waste Management</i>	1 218.9	1 201.2
F. Konstruksi/ <i>Construction</i>	219 551.1	231 835.7
G. Perdagangan Besar dan Eceran; Reparasi Mobil dan Sepeda/ <i>Large and Retail Trade; Car and Bicycle Repair</i>	389 379.2	416 849.4
H. Transportasi dan Pergudangan/ <i>Transportation and Warehousing</i>	259 300.6	275 596.1
I. Penyediaan Akomodasi dan Makan Minum/ <i>Accommodation and Drinking Provision</i>	4 450.4	4 851.1
J. Informasi dan Komunikasi/ <i>Information and Communication</i>	200 581.4	214 277.8
K. Jasa Keuangan dan Asuransi/ <i>Financial Services and Insurance</i>	179 859.6	190 061.5
L. Real Estate/ <i>Real Estate</i>	155 254.2	164 217.2
M N Jasa Perusahaan/ <i>Services company</i>	7 334.7	7 988.3
O. Administrasi Pemerintahan Pertahanan dan Jaminan Sosial/ <i>Government Administration Defense and Social Security</i>	736 024.4	830 716.5
P. Jasa Pendidikan/ <i>Educational Services</i>	817 939.6	782 939.6
Q. Jasa Kesehatan dan Kegiatan Sosial/ <i>Health Services and Social Activities</i>	105 622.7	114 881.7
R S T U Jasa Lainnya/ <i>Other Services</i>	236 290.7	256 175.0
PDRB DENGAN MIGAS	4 631 048.0	4 921 600.2

Sumber : BPS Kabupaten Flores Timur
 Source : BPS-Statistics of Flores Timur Regency

Tabel : 12.2
Table**Produk Domestik Regional Bruto Kabupaten Flores Timur Menurut Lapangan Usaha Atas Dasar Harga Konstan 2000, 2017-2018***Gross Regional Domestic Product of Flores Timur Regency by Industrial Origin at Constant 2000 Market Prices, 2017-2018*

(Rp 000)

Lapangan Usaha <i>Industrial Origin</i>	2017	2018
(1)	(2)	(3)
A. Pertanian Kehutanan dan Perikanan/ <i>Agriculture Forestry and Fisheries</i>	856 392.8	901 444.0
B. Pertambangan & Penggalian/ <i>Minning and Quarrying</i>	31 603.2	32 780.1
C. Industri Pengolahan/ <i>Processing Industries</i>	32 097.5	32 769.7
D. Pengadaan Listrik dan Gas/ <i>Procurement of Electricity and Gas</i>	2 275.6	2 492.2
E. Pengadaan Air Pengelolaan Sampah Daur Ulang/ <i>Water Supply Recycling Waste Management</i>	890.6	890.6
F. Konstruksi/ <i>Construction</i>	187 318.6	196 789.4
G. Perdagangan Besar dan Eceran; Reparasi Mobil dan Sepeda/ <i>Large and Retail Trade; Car and Bicycle Repair</i>	255 050.5	267 402.4
H. Transportasi dan Pergudangan/ <i>Transportation and Warehousing</i>	178 878.4	186 479.2
I. Penyediaan Akomodasi dan Makan Minum/ <i>Accommodation and Drinking Provision</i>	2 668.4	2 774.1
J. Informasi dan Komunikasi/ <i>Information and Communication</i>	173 482.3	184 653.7
K. Jasa Keuangan dan Asuransi/ <i>Financial Services and Insurance</i>	137 088.1	140 142.8
L. Real Estate/ <i>Real Estate</i>	111 776.4	116 783.7
M N Jasa Perusahaan/ <i>Services company</i>	4 454.7	4 610.6
O. Administrasi Pemerintahan Pertahanan dan Jaminan Sosial/ <i>Government Administration Defense and Social Security</i>	575 244.8	612 033.9
P. Jasa Pendidikan/ <i>Educational Services</i>	417 380.0	429 651.6
Q. Jasa Kesehatan dan Kegiatan Sosial/ <i>Health Services and Social Activities</i>	72 370.8	75 748.1
R S T U Jasa Lainnya/ <i>Other Services</i>	142 668.4	147 862.2
PDRB DENGAN MIGAS	3 181 641.1	3 335 308.4

Sumber : BPS Kabupaten Flores Timur

Source : BPS-Statistics of Flores Timur Regency

Tabel : 12.3
Table**Distribusi Persentase Produk Domestik Regional Bruto Kabupaten Flores Timur Menurut Lapangan Usaha Atas Dasar Harga Berlaku, 2017-2018***Percentage Distribution of GRDP of Flores Timur Regency by Industrial Origin at Current Market Prices, 2017-2018*

Lapangan Usaha <i>Industrial Origin</i>	2017	2018
(1)	(2)	(3)
A. Pertanian, Kehutanan, dan Perikanan/ <i>Agriculture, Forestry and Fisheries</i>	27.23	27.25
B. Pertambangan & Penggalian/ <i>Minning and Quarrying</i>	0.92	0.90
C. Industri Pengolahan/ <i>Processing Industries</i>	0.85	0.83
D. Pengadaan Listrik dan Gas/ <i>Procurement of Electricity and Gas</i>	0.08	0.08
E. Pengadaan Air, Pengelolaan Sampah Daur Ulang/ <i>Water Supply, Recycling Waste Management</i>	0.03	0.02
F. Konstruksi/ <i>Construction</i>	4.73	4.71
G. Perdagangan Besar dan Eceran; Reparasi Mobil dan Sepeda/ <i>Large and Retail Trade; Car and Bicycle Repair</i>	8.60	8.47
H. Transportasi dan Pergudangan/ <i>Transportation and Warehousing</i>	5.71	5.60
I. Penyediaan Akomodasi dan Makan Minum/ <i>Accommodation and Drinking Provision</i>	0.10	0.10
J. Informasi dan Komunikasi/ <i>Information and Communication</i>	4.43	4.35
K. Jasa Keuangan dan Asuransi/ <i>Financial Services and Insurance</i>	3.97	3.86
L. Real Estate/ <i>Real Estate</i>	3.43	3.34
M, N Jasa Perusahaan/ <i>Services company</i>	0.16	0.16
O. Administrasi Pemerintahan, Pertahanan dan Jaminan Sosial/ <i>Government Administration, Defense and Social Security</i>	16.34	16.88
P. Jasa Pendidikan/ <i>Educational Services</i>	15.88	15.91
Q. Jasa Kesehatan dan Kegiatan Sosial/ <i>Health Services and Social Activities</i>	2.33	2.33
R,S,T,U Jasa Lainnya/ <i>Other Services</i>	5.22	5.21
PDRB DENGAN MIGAS	100.00	100.00

Sumber : BPS Kabupaten Flores Timur

Source : *BPS-Statistics of Flores Timur Regency*

Tabel : 12.4 Laju Pertumbuhan PDRB Kabupaten Flores Timur Atas Dasar Harga Konstan 2010 Menurut Lapangan Usaha Tahun 2017-2018 (Persen)
 Table GDP Growth Of East Flores Regency To The Constant Price 2010 By Business Field Year 2017-2018 (Percent)

Lapangan Usaha <i>Industrial Origin</i>	2017	2018
(1)	(2)	(3)
A. Pertanian, Kehutanan, dan Perikanan/ <i>Agriculture, Forestry and Fisheries</i>	4.25	5.26
M. Pertambangan & Penggalian/ <i>Minning and Quarrying</i>	7.40	3.72
N. Industri Pengolahan/ <i>Processing Industries</i>	5.57	2.09
O. Pengadaan Listrik dan Gas/ <i>Procurement of Electricity and Gas</i>	0.56	9.52
P. Pengadaan Air, Pengelolaan Sampah Daur Ulang/ <i>Water Supply, Recycling Waste Management</i>	0.00	0.00
Q. Konstruksi/ <i>Construction</i>	5.10	5.06
R. Perdagangan Besar dan Eceran; Reparasi Mobil dan Sepeda/ <i>Large and Retail Trade; Car and Bicycle Repair</i>	4.44	4.84
S. Transportasi dan Pergudangan/ <i>Transportation and Warehousing</i>	4.68	4.25
T. Penyediaan Akomodasi dan Makan Minum/ <i>Accommodation and Drinking Provision</i>	4.41	3.96
U. Informasi dan Komunikasi/ <i>Information and Communication</i>	5.34	6.44
V. Jasa Keuangan dan Asuransi/ <i>Financial Services and Insurance</i>	5.86	2.23
W. Real Estate/ <i>Real Estate</i>	5.80	4.48
M, N Jasa Perusahaan/ <i>Services company</i>	5.99	3.50
O. Administrasi Pemerintahan, Pertahanan dan Jaminan Sosial/ <i>Government Administration, Defense and Social Security</i>	6.83	6.40
P. Jasa Pendidikan/ <i>Educational Services</i>	0.19	2.94
Q. Jasa Kesehatan dan Kegiatan Sosial/ <i>Health Services and Social Activities</i>	3.56	4.67
R,S,T,U Jasa Lainnya/ <i>Other Services</i>	4.70	3.64
PDRB DENGAN MIGAS	4.47	4.83

Sumber : BPS Kabupaten Flores Timur
 Source : BPS-Statistics of Flores Timur Regency

Tabel 12.5 : Laju Indeks Implisit Pdrb Kabupaten Flores Timur Menurut Lapangan Usaha Tahun 2017-2018 (Persen)
 Table *Implicit Rate Rate Pdrb East Flores by Industrial Origin 2017-2018 (Percent)*

Lapangan Usaha <i>Industrial Origin</i>	2017	2018
(1)	(2)	(3)
A. Pertanian, Kehutanan, dan Perikanan/ <i>Agriculture, Forestry and Fisheries</i>	4.32	3.29
B. Pertambangan & Penggalian/ <i>Minning and Quarrying</i>	-0.29	1.64
C. Industri Pengolahan/ <i>Processing Industries</i>	2.03	4.16
D. Pengadaan Listrik dan Gas/ <i>Procurement of Electricity and Gas</i>	9.25	3.17
E. Pengadaan Air, Pengelolaan Sampah Daur Ulang/ <i>Water Supply, Recycling Waste Management</i>	1.63	1.04
F. Konstruksi/ <i>Construction</i>	2.66	3.10
G. Perdagangan Besar dan Eceran; Reparasi Mobil dan Sepeda/ <i>Large and Retail Trade; Car and Bicycle Repair</i>	3.01	2.11
H. Transportasi dan Pergudangan/ <i>Transportation and Warehousing</i>	4.63	2.23
I. Penyediaan Akomodasi dan Makan Minum/ <i>Accommodation and Drinking Provision</i>	5.16	4.85
J. Informasi dan Komunikasi/ <i>Information and Communication</i>	1.89	0.37
K. Jasa Keuangan dan Asuransi/ <i>Financial Services and Insurance</i>	5.86	3.37
L. Real Estate/ <i>Real Estate</i>	1.70	1.24
M, N Jasa Perusahaan/ <i>Services company</i>	5.83	5.23
O. Administrasi Pemerintahan, Pertahanan dan Jaminan Sosial/ <i>Government Administration, Defense and Social Security</i>	5.32	5.52
P. Jasa Pendidikan/ <i>Educational Services</i>	4.70	5.78
Q. Jasa Kesehatan dan Kegiatan Sosial/ <i>Health Services and Social Activities</i>	3.48	3.92
R,S,T,U Jasa Lainnya/ <i>Other Services</i>	7.66	4.61
PDRB DENGAN MIGAS	4.13	3.67

Sumber : BPS Kabupaten Flores Timur
 Source : *BPS-Statistics of Flores Timur Regency*

<https://florestimurkab.bps.go.id>

Jumlah Penduduk Menurut Kabupaten/Kota di Nusa Tenggara Timur, 2018

Population by Regency/Municipality
in Nusa Tenggara Timur, 2018

PENDUDUK
TERBANYAK
Largest Population

TIMUR TENGAH SELATAN

465.970

Jiwa
People

PENDUDUK
TERSEDIKIT
Lowest Population

SUMBA TENGAH

71.801

Jiwa
People

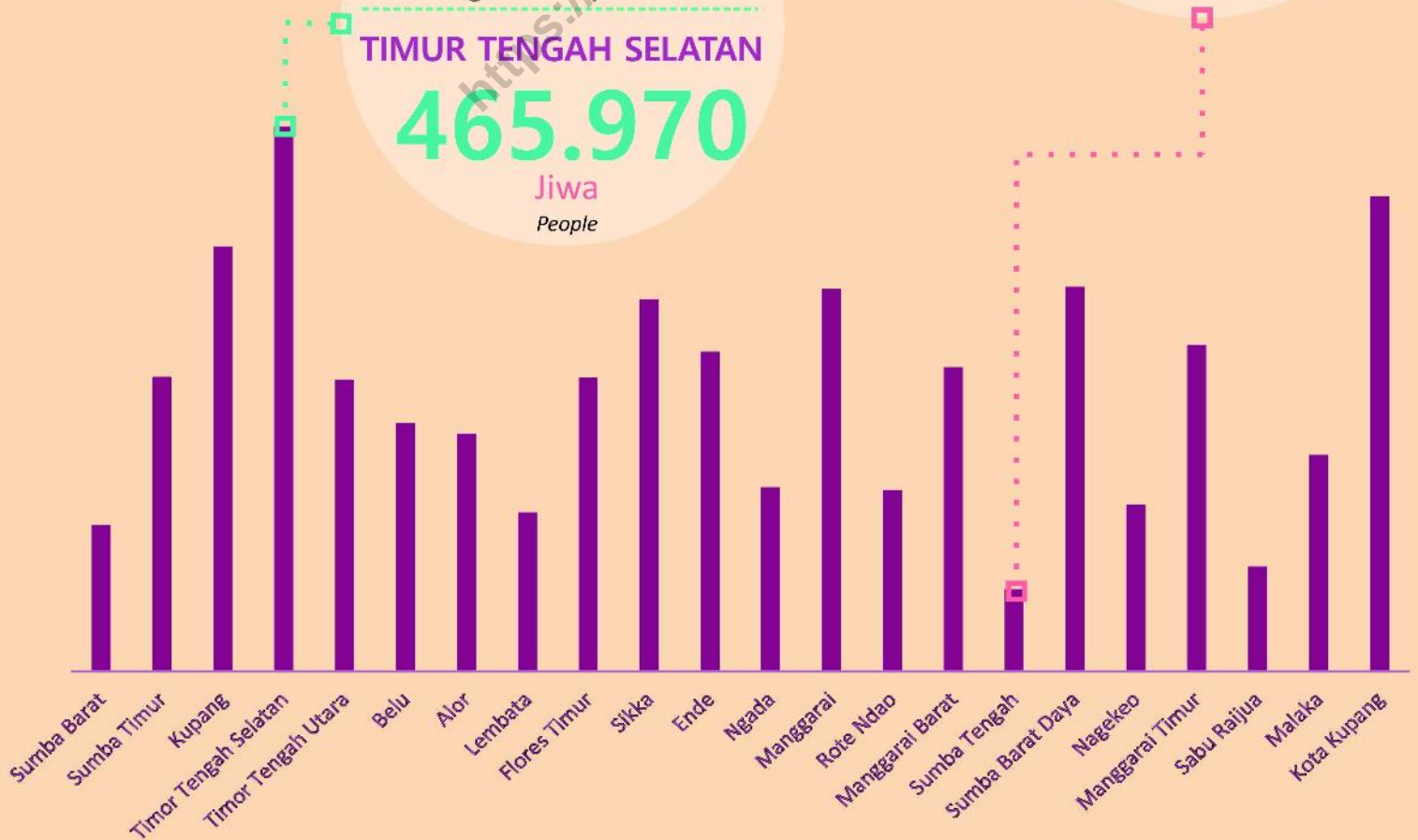

<https://florestimurkab.bps.go.id>

PENJELASAN TEKNIS

1. **Indeks Pembangunan Manusia (IPM)** adalah ukuran ringkas rata-rata capaian/keberhasilan dimensi utama pembangunan manusia, yaitu: umur panjang dan hidup sehat, mempunyai pengetahuan, dan memiliki standar hidup yang layak.
2. Umur panjang dan hidup sehat digambarkan oleh **angka harapan hidup** saat lahir (e_0), yaitu jumlah tahun yang diharapkan dapat ditempuh oleh bayi yang baru lahir untuk hidup dengan asumsi bahwa pola angka kematian menurut umur pada saat kelahiran sama sepanjang usia bayi.
Pengetahuan diukur melalui indikator rata-rata lama sekolah dan harapan lama sekolah.
Rata-rata lama sekolah adalah rata-rata lamanya (tahun) penduduk usia 25 tahun ke atas dalam menjalani pendidikan formal.
Harapan lama sekolah didefinisikan sebagai lamanya (tahun) sekolah yang diharapkan akan dirasakan oleh anak pada umur tertentu di masa mendatang.
Standar hidup yang layak digambarkan oleh pengeluaran per kapita disesuaikan, yang ditentukan dari nilai pengeluaran per kapita dan paritas daya beli.

TECHNICAL NOTES

1. *The **Human Development Index (HDI)** is a summary measure of average achievement in key dimensions of human development: a long and healthy life, being knowledgeable, and have a*
2. *A long and healthy life is measured by **life expectancy at birth (e_0)** that is defined as the number of years a newborn infant could expect to live if prevailing patterns of age-specific mortality rates at the time of birth were to stay the same throughout the infant's life. Knowledge is measured by mean years of schooling and expected years of schooling.
Mean years of schooling (MYS) is the average number of years education received by people ages 25 and older in their lifetime based on education attainment levels of the population converted into years of schooling based on theoretical durations of each level of education attended.
Expected years of schooling (EYS) is defined as the number of years schooling that a child of school entrance age can expect to receive if prevailing patterns of age-specific enrolment rates were to stay the same throughout the child's life.
Decent standard of living is measured by consumption per capita indicator that is calculated using consumption per capita and purchasing power parity.*

ULASAN

DESCRIPTION

- | | |
|---|--|
| <p>1. Jumlah penduduk kabupaten/kota di merupakan hasil proyeksi penduduk tahun 2018. Bila dilihat dari jumlah penduduk, Kabupaten Timor Tengah Selatan memiliki penduduk paling banyak yang berjumlah 465.970, sedangkan Kabupaten Sumba Tengah memiliki penduduk yang paling sedikit yaitu 71.801. Sementara itu, Kabupaten Flores TImur berada pada urutan ke-11 dengan jumlah 253.818.</p> <p>2. Kota Kupang merupakan ibukota provinsi Nusa Tenggara Timur dengan laju pertumbuhan Produk Domestik Regional Bruto (PDRB) tertinggi bila dibanding dengan kabupaten lain. Hal tersebut juga sejalan dengan IPM-nya yang tertinggi se-Provinsi NTT.</p> <p>3. Secara umum, rata-rata Angka Harapan Hidup (AHH) saat lahir tiap kabupaten/kota di Provinsi NTT sekitar 66 tahun, dengan AHH terendah di Kabupaten Sabu Raijua yaitu 59 tahun.</p> | <p>1. <i>The population of each regency/ municipality is the result of population projection 2018. If we see from the data, the highest population is in Timor Tengah Selatan Regency, 465.970 people; while Sumba Tengah Regency has the least population of 71.810. Meanwhile, Flores Timur Regency is ranked 11th with a population of 253.818.</i></p> <p>2. <i>Kupang City is the capital city of Nusa Tenggara Timur Province with the highest growth rate of Gross Regional Domestic Product (GDRP) if compared with other regencies. It also in line with its highest Human Development Index in NTT Province.</i></p> <p>3. <i>In general, the average of life expectancy at birth for each regency/ municipality in NTT Province is around 66 years; with the lowest life expectancy in Sabu Raijua Regency, 59 years.</i></p> |
|---|--|

<https://florestimurkab.go.id>

Tabel : 13.1 **Jumlah Penduduk Provinsi Nusa Tenggara Timur Menurut Kabupaten/Kota, 2018**
Table : 13.1 **Number of Population of East Nusa Tenggara Province by Regency / City, 2018**

Kabupaten/Kota <i>Regency/City</i>	Jumlah Penduduk (ribu) <i>Population (thousand)</i>			Laju Pertumbuhan Penduduk per Tahun <i>Annual Population Growth Rate (%)</i>	
	2010	2017	2018	2016-2017	2017-2018
(1)	(2)	(3)	(4)	(5)	(6)
Kabupaten / Regency					
01. Sumba Barat	111 499	125 776	127 872	1.50	1.67
02. Sumba Timur	228 791	252 704	255 601	1.24	1.15
03. Kupang	305 389	372 777	387 479	3.48	3.94
04. Timor Tengah Selatan	443 111	463 980	465 970	0.50	0.43
05. Timor Tengah Utara	230 792	249 711	251 993	1.01	0.91
06. Belu	189 123	213 596	216 783	1.56	1.49
07. Alor	190 919	202 890	204 380	0.68	0.73
08. Lembata	118 406	137 714	140 390	2.33	1.94
09. Flores Timur	233 578	251 611	253 818	1.09	0.88
10. Sikka	301 579	317 292	318 920	0.58	0.51
11. Ende	261 713	272 084	272 988	0.44	0.33
12. Ngada	143 007	159 081	161 196	1.91	1.33
13. Manggarai	293 888	329 198	333 912	1.60	1.43
14. Rote Ndao	120 706	159 614	165 807	3.79	3.88
15. Manggarai Barat	222 913	263 207	269 029	2.18	2.21
16. Sumba Tengah	62 796	70 719	71 801	1.60	1.53
17. Sumba Barat Daya	286 403	331 894	338 427	1.90	1.97
18. Nagekeo	130 691	142 804	144 414	1.06	1.13
19. Manggarai Timur	253 911	280 118	283 313	1.26	1.14
20. Sabu Raijua	73 912	91 512	94 406	3.02	3.16
21. Malaka	164 888	186 312	189 220	1.59	1.56
Kota / City					
71 Kota Kupang	338 177	412 708	423 800	2.59	2.69
Nusa Tenggara Timur	4 706 192	5 287 302	5 371 519	1.61	1.59

Sumber : Proyeksi Penduduk 2010 – 2020
 Source: Population Projections 2010-2020

Tabel : 13.2 **Ratio Jenis Kelamin Provinsi Nusa Tenggara Timur Menurut Kabupaten/Kota, 2010 dan 2018**
Table East Nusa Tenggara Province's Sex Ratio by Regency / City, 2010 and 2018

Kabupaten/Kota <i>Regency/City</i>	Jumlah Penduduk (Orang) <i>Total Population (Person)</i>	Rasio Jenis Kelamin <i>Sex Ratio</i>	
		2010	2018
(1)	(2)	(3)	(4)
Kabupaten / Regency			
01. Sumba Barat	127 872	106,78	106,95
02. Sumba Timur	255 601	106,51	105,01
03. Kupang	387 479	104,67	104,53
04. Timor Tengah Selatan	465 970	97,79	97,21
05. Timor Tengah Utara	251 993	98,15	97,62
06. Belu	216 783	100,31	100,05
07. Alor	204 380	95,56	95,23
08. Lembata	140 390	88,30	88,20
09. Flores Timur	253 818	91,76	91,54
10. Sikka	318 920	89,71	89,38
11. Ende	272 988	90,21	89,72
12. Ngada	161 196	95,58	95,36
13. Manggarai	333 912	96,33	95,80
14. Rote Ndao	165 807	103,81	103,38
15. Manggarai Barat	269 029	98,09	97,78
16. Sumba Tengah	71 801	106,63	106,27
17. Sumba Barat Daya	338 427	105,73	105,32
18. Nagekeo	144 414	94,54	94,65
19. Manggarai Timur	283 313	98,01	97,43
20. Sabu Raijua	94 406	104,81	104,68
21. Malaka	189 220	94,00	93,68
Kota / City			
71. Kota Kupang	423 800	105,11	104,73
Nusa Tenggara Timur		98,30	98,14

Sumber : Proyeksi Penduduk 2010 – 2020
Source: Population Projections 2010-2020

Tabel : 13.3 **Distribusi dan Kepadatan Penduduk Menurut Kabupaten/Kota di Provinsi Nusa Tenggara Timur, 2018**
Table *Distribution and Pop* *Distribution and Population Density by Regency / City in East Nusa Tenggara Province, 2018*

Kabupaten/Kota	Persentase Penduduk	Kepadatan Penduduk per km²
<i>Regency/City</i>	<i>Percentage of Total Population</i>	<i>Population Density per sq.km</i>
-1	-2	-3
Kabupaten / Regency		
01. Sumba Barat	2.38	173.40
02. Sumba Timur	4.76	36.49
03. Kupang	7.21	70.12
04. Timor Tengah Selatan	8.67	118.06
05. Timor Tengah Utara	4.69	94.39
06. Belu	4.04	173.57
07. Alor	3.80	69.78
08. Lembata	2.61	110.86
09. Flores Timur	4.73	144.63
10. Sikka	5.94	184.14
11. Ende	5.08	132.01
12. Ngada	3.00	93.60
13. Manggarai	6.22	174.31
14. Rote Ndao	3.09	129.09
15. Manggarai Barat	5.01	85.64
16. Sumba Tengah	1.34	39.50
17. Sumba Barat Daya	6.30	234.15
18. Nagekeo	2.69	101.92
19. Manggarai Timur	5.27	113.22
20. Sabu Raijua	1.76	205.02
21. Malaka	3.52	163.03
Kota / City		
71. Kota Kupang	7.89	2 350.92
Nusa Tenggara Timur	100.00	112.07

Sumber : Proyeksi Penduduk 2010 – 2020
 Source: *Population Projections 2010-2020*

Tabel : 13.4
Table
Produk Domestik Regional Bruto (PDRB) Atas Dasar Harga Berlaku (ADHB) Menurut Kabupaten/Kota (Miliar Rupiah) Provinsi Nusa Tenggara Timur, 2015-2018
Gross Regional Domestic Product (GDP) at Current Prices (ADHB) by Regency / City (Billion Rupiah) East Nusa Tenggara Province, 2015-2018

Kabupaten/Kota Regency/Municipality	2015	2016	2017 ^x	2018 ^{xx}
-1	-3	-4	-5	-4
Kabupaten / Regency				
01. Sumba Barat	1 641.00	1 827.80	1 997.45	2 175.63
02. Sumba Timur	4 505.55	4 958.38	5 399.15	5 860.08
03. Kupang	5 458.40	6 020.70	6 557.41	7 143.74
04. Timor Tengah Selatan	5 556.52	6 158.79	6 796.24	7 395.62
05. Timor Tengah Utara	2 980.59	3 269.83	3 562.31	3 867.49
06. Belu	3 086.50	3 451.52	3 830.59	4 220.22
07. Alor	2 193.23	2 409.88	2 593.99	2 846.08
08. Lembata	1 332.11	1 465.33	1 588.08	1 728.75
09. Flores Timur	3 813.04	4 163.25	4 528.78	4 921.60
10. Sikka	3 608.06	3 973.81	4 336.88	4 743.60
11. Ende	4 482.84	4 910.67	5 268.05	5 728.52
12. Ngada	2 525.25	2 788.92	3 024.02	3 233.88
13. Manggarai	3 296.57	3 640.75	3 981.67	4 364.03
14. Rote Ndao	2 161.71	2 404.82	2 646.87	2 922.14
15. Manggarai Barat	2 417.72	2 656.88	2 906.64	3 207.76
16. Sumba Tengah	828.92	917.16	1 000.38	1 095.06
17 Sumba Barat Daya	2 690.03	2 960.49	3 205.18	3 483.92
18. Nagekeo	1 624.93	1 772.40	1 928.39	2 100.81
19. Manggarai Timur	2 255.86	2 493.61	2 732.01	2 991.24
20. Sabu Raijua	968.55	1 079.24	1 198.16	1 314.36
21. Malaka	1 971.48	2 180.76	2 381.84	2 591.96
Kota / City				
71. Kota Kupang	16 688.43	18 763.44	20 773.39	23 023.45

Sumber : PDRB Nusa Tenggara Timur Menurut Kabupaten/Kota
 Source: *GDP Nusa Tenggara Timur by Regency / City*

Tabel : 13.5
Table **Produk Domestik Regional Bruto (PDRB) Atas Dasar Harga Konstan (ADHK) Menurut Kabupaten/Kota (Miliar Rupiah) Provinsi Nusa Tenggara Timur, 2015-2018**
Gross Regional Domestic Product (PDRB) at Constant Price (ADHK) by Regency / City (Billion Rupiah) East Nusa Tenggara Province, 2015-2018

Kabupaten/Kota Regency/Municipality	2015	2016	2017 ^x	2018 ^{xx}
-1	-3	-4	-5	-4
Kabupaten / Regency				
01. Sumba Barat	1 183.32	1 242.52	1 304.95	1 371.25
02. Sumba Timur	3 274.75	3 440.58	3 617.32	3 808.26
03. Kupang	3 968.94	4 159.67	4 373.18	4 595.62
04. Timor Tengah Selatan	3 928.82	4 113.98	4 320.34	4 542.09
05. Timor Tengah Utara	2 387.08	2 501.68	2 626.99	2 760.13
06. Belu	2 374.99	2 511.90	2 657.53	2 809.17
07. Alor	1 651.91	1 730.55	1 817.04	1 913.19
08. Lembata	960.86	1 006.57	1 057.22	1 110.68
09. Flores Timur	2 915.83	3 045.56	3 181.64	3 335.31
10. Sikka	2 725.79	2 860.29	3 009.63	3 167.11
11. Ende	3 395.12	3 567.47	3 747.14	3 934.95
12. Ngada	1 893.45	1 991.67	2 094.62	2 199.85
13. Manggarai	2 476.81	2 602.83	2 735.68	2 874.87
14. Rote Ndao	1 567.48	1 648.32	1 737.72	1 832.42
15. Manggarai Barat	1 836.05	1 925.39	2 023.76	2 129.52
16. Sumba Tengah	618.87	648.72	680.65	714.45
17. Sumba Barat Daya	1 896.28	1 988.69	2 089.17	2 194.05
18. Nagekeo	1 143.94	1 196.14	1 253.51	1 312.83
19. Manggarai Timur	1 662.33	1 747.25	1 836.27	1 929.47
20. Sabu Raijua	644.80	677.33	711.71	748.02
21. Malaka	1 528.58	1 605.27	1 687.37	1 774.45
Kota / City				
71. Kota Kupang	12 953.37	13 826.09	14 770.13	15 780.96

Sumber : PDRB Nusa Tenggara Timur Menurut Kabupaten/Kota
 Source: GDP Nusa Tenggara Timur by Regency / City

Tabel : 13.6
Table
Persentase Kontribusi Terhadap Jumlah Produk Domestik Regional Bruto (PDRB) Seluruh Kabupaten/Kota di Provinsi Nusa Tenggara Timur (persen), 2015-2018 (%)
Percentage of Contribution to Total Gross Regional Domestic Product (GRDP) of All Regencies / Cities in East Nusa Tenggara Province (percent), 2015-2018 (%)

Kabupaten/Kota Regency/Municipality	2015	2016	2017 ^x	2018 ^{xx}
	-1	-3	-4	-4
Kabupaten / Regency				
01. Sumba Barat	2.16	2.17	2.17	2.15
02. Sumba Timur	5.92	5.88	5.85	5.80
03. Kupang	7.17	7.14	7.11	7.08
04. Timor Tengah Selatan	7.30	7.31	7.37	7.33
05. Timor Tengah Utara	3.92	3.88	3.86	3.83
06. Belu	4.06	4.10	4.15	4.18
07. Alor	2.88	2.86	2.81	2.82
08. Lembata	1.75	1.74	1.72	1.71
09. Flores Timur	5.01	4.94	4.91	4.87
10. Sikka	4.74	4.72	4.70	4.70
11. Ende	5.89	5.83	5.71	5.67
12. Ngada	3.32	3.31	3.28	3.20
13. Manggarai	4.33	4.32	4.32	4.32
14. Rote Ndao	2.84	2.85	2.87	2.89
15. Manggarai Barat	3.18	3.15	3.15	3.18
16. Sumba Tengah	1.09	1.09	1.08	1.08
17. Sumba Barat Daya	3.54	3.51	3.47	3.45
18. Nagekeo	2.14	2.10	2.09	2.08
19. Manggarai Timur	2.96	2.96	2.96	2.96
20. Sabu Raijua	1.27	1.28	1.30	1.30
21. Malaka	2.59	2.59	2.58	2.57
Kota / City				
71. Kota Kupang	21.93	22.27	22.52	22.80

Sumber : PDRB Nusa Tenggara Timur Menurut Kabupaten/Kota
 Source: GDP Nusa Tenggara Timur by Regency / City

Tabel : 13.7
Table : 13.7

Laju Pertumbuhan Produk Domestik Regional Bruto Atas Dasar Harga Konstant (ADHK) 2010 Menurut Kabupaten/Kota di Provinsi Nusa Tenggara Timur (persen), 2015-2018
Growth Rate of Gross Regional Domestic Product at Constant Price Base (ADHK) 2010 by Regency / City in East Nusa Tenggara Province (percent), 2015-2018

Kabupaten/Kota Regency/Municipality	2015	2016	2017 ^x	2018 ^{xx}
	-1	-3	-4	-4
Kabupaten / Regency				
01. Sumba Barat	4.76	4.80	5.00	5.03
02. Sumba Timur	4.99	5.03	5.06	5.14
03. Kupang	5.10	5.05	4.83	5.13
04. Timor Tengah Selatan	4.36	4.39	4.79	5.35
05. Timor Tengah Utara	4.58	4.70	4.84	5.09
06. Belu	5.57	5.34	5.76	5.81
07. Alor	4.80	4.86	4.58	4.88
08. Lembata	5.09	4.98	4.75	5.04
09. Flores Timur	4.84	4.61	4.77	5.16
10. Sikka	4.56	4.40	4.93	5.22
11. Ende	5.01	5.07	5.08	5.04
12. Ngada	4.83	4.69	5.18	4.94
13. Manggarai	5.11	5.00	5.09	5.12
14. Rote Ndao	4.85	5.06	5.13	5.48
15. Manggarai Barat	4.08	4.45	4.76	5.11
16. Sumba Tengah	4.22	4.79	4.82	4.92
17. Sumba Barat Daya	4.02	4.63	5.02	5.52
18. Nagekeo	4.59	4.61	4.55	4.96
19. Manggarai Timur	5.27	5.10	5.16	5.14
20. Sabu Raijua	5.14	5.04	5.07	5.11
21. Malaka	5.08	4.90	5.02	5.11
Kota / City				
71. Kota Kupang	6.81	6.63	6.74	6.83

Sumber : PDRB Nusa Tenggara Timur Menurut Kabupaten/Kota
Source: GDP Nusa Tenggara Timur by Regency / City

Tabel : 13.8 **Indeks Pembangunan Manusia (IPM) menurut Kabupaten/Kota di Nusa Tenggara Timur (Metode Baru) 2017-2018**
Table Human Development Index by District / City in East Nusa Tenggara (New Method) 2017-2018

Provinsi/Kabupaten/Kota <i>Province / Regency / City</i>	AHH		EYS		MYS		Pengeluaran per Kapita/ <i>Expenditure</i>		IPM		Peringkat IPM/ <i>Rating</i>	
	2017	2018	2017	2018	2017	2018	2017	2018	2017	2018	2017	2018
NUSA TENGGARA TIMUR	66.07	66.38	13.07	13.10	7.15	7.30	7,350	7,566	63.73	64.39	33	32
Sumba Barat	66.20	66.58	12.87	12.88	6.51	6.52	6,997	7,275	62.30	62.91	10	11
Sumba Timur	64.12	64.45	12.79	12.80	6.73	6.74	9,093	9,351	64.19	64.65	5	5
Kupang	63.49	63.86	13.49	13.83	7.10	7.11	7,301	7,472	62.79	63.55	9	8
Timor Tengah Selatan	65.65	65.91	12.54	12.55	6.39	6.47	6,676	6,855	61.08	61.58	16	16
Timor Tengah Utara	66.19	66.45	13.28	13.29	7.14	7.26	6,164	6,357	62.03	62.65	12	12
Belu	63.42	63.81	12.24	12.25	7.07	7.08	7,251	7,403	61.44	61.86	15	15
Alor	60.47	60.80	12.08	12.09	7.77	7.81	6,553	6,750	59.61	60.14	18	18
Lembata	66.19	66.57	12.25	12.26	7.58	7.95	7,084	7,253	63.09	63.96	6	6
Flores Timur	64.45	64.70	12.88	12.89	7.12	7.42	7,442	7,573	62.89	63.55	8	8
Sikka	66.30	66.61	12.34	12.70	6.56	6.69	7,855	7,958	63.08	63.89	7	7
Ende	64.48	64.75	13.75	13.76	7.63	7.79	8,841	8,995	66.11	66.62	3	3
Ngada	67.36	67.59	12.67	12.68	7.85	8.07	8,649	8,857	66.47	67.10	2	2
Manggarai	65.84	66.23	12.32	12.71	6.98	7.26	7,056	7,175	62.24	63.32	11	10
Rote Ndao	63.41	63.80	12.91	13.16	6.98	7.24	6,320	6,484	60.51	61.51	17	17
Manggarai Barat	66.19	66.58	11.09	11.55	7.14	7.18	7,269	7,426	61.65	62.58	13	13
Sumba Tengah	67.74	67.96	12.31	12.32	5.51	5.76	5,946	6,093	59.39	60.07	19	19
Sumba Barat Daya	67.76	68.02	13.03	13.04	6.31	6.32	6,134	6,298	61.46	61.89	14	14
Nagekeo	66.36	66.62	12.45	12.46	7.52	7.82	8,119	8,219	64.74	65.35	4	4
Manggarai Timur	67.40	67.62	11.04	11.34	6.45	6.65	5,643	5,809	58.51	59.49	21	21
Sabu Raijua	59.00	59.53	13.11	13.12	6.02	6.06	5,120	5,245	55.22	55.79	22	22
Malaka	64.29	64.52	12.75	12.76	6.32	6.60	5,726	5,894	58.90	59.66	20	20
Kota Kupang	68.58	68.90	15.77	16.08	11.45	11.46	13,028	13,199	78.25	78.84	1	1

Keterangan/*Information* :

AHH = Angka Harapan Hidup / *Life expectancy*

EYS = Harapan Lama Sekolah / *Estimated Years of Schooling*

MYS = Rata-rata Lama Sekolah / *Mean Years of Schooling*

Sumber: Survei Sosial Ekonomi Nasional (SUSENAS), 2017-2018

Source : *National Socio Economic Survey, 2017-2018*



Sensus
Penduduk
2020

DATA

MENCERDASKAN BANGSA

Enlighten The Nation

**BADAN PUSAT STATISTIK
KABUPATEN FLORES TIMUR**
BPS-Statistics of Flores Timur Regency
Jl. San Juan, Sarotari Tengah, Larantuka,
86219 Telp (0383) 21164, Faks (0383) 21164,
e-mail : bps5309@bps.go.id

ISSN 2540-8577



9 772540 857000