

KABUPATEN TANGERANG DALAM ANGKA

Tangerang Regency in Figures

2019



BADAN PUSAT STATISTIK
KABUPATEN TANGERANG
Statistics of Tangerang Regency

ERROR! NO TEXT OF SPECIFIED STYLE IN DOCUMENT.

<https://tangerangkab.bps.go.id>

KABUPATEN TANGERANG DALAM ANGKA

Tangerang Regency in Figures

2019



BADAN PUSAT STATISTIK
KABUPATEN TANGERANG
Statistics of Tangerang Regency

Kabupaten Tangerang Dalam Angka

Tangerang Regency in Figures

2019

ISSN: 2407-0734

Katalog/Catalog: 1102001.3603

Ukuran Buku/Book Size: 14,8 cm x 21 cm

Jumlah Halaman/Number of Pages: xxxiv + 303 halaman /pages

Naskah/Manuscript:

Badan Pusat Statistik Kabupaten Tangerang

BPS-Statistics of Tangerang Regency

Gambar Kover oleh/Cover Designed by:

Yuli Handayani, S.Si

Ilustrasi Kover/Cover Illustration:

Tebing Koja, Desa Cikuya, Kecamatan Solear, Kabupaten Tangerang

Diterbitkan oleh/Published by:

© BPS Kabupaten Tangerang/*BPS-Statistics of Tangerang Regency*

Dicetak oleh/Printed by:

Badan Pusat Statistik Kabupaten Tangerang

BPS-Statistics of Tangerang Regency

Dilarang mengumumkan, mendistribusikan, mengomunikasikan, dan/atau menggangakan sebagian atau seluruh isi buku ini untuk tujuan komersial tanpa izin tertulis dari Badan Pusat Statistik

Prohibited to announce, distribute, communicate, and/or copy part or all of this book for commercial purpose without permission from BPS-Statistics Indonesia

Kabupaten Tangerang Dalam Angka

Tangerang Regency in Figures

2019

Tim Penyusun / Drafting Team

Penasihat / Advisor:

H. Faizin, S.Si, M.E

Penanggung Jawab / Person in Charge:

Nuraisyah H, S.ST

Pengumpul Data / Data Collectors:

Yosep Bangun

Yuli Handayani

Yeni Susniyawati

Infografis / Infographics:

Yuli Handayani

Penyusun Naskah / The Manuscripts:

Yuli Handayani

PETA WILAYAH KABUPATEN TANGERANG
MAP OF TANGERANG REGENCY

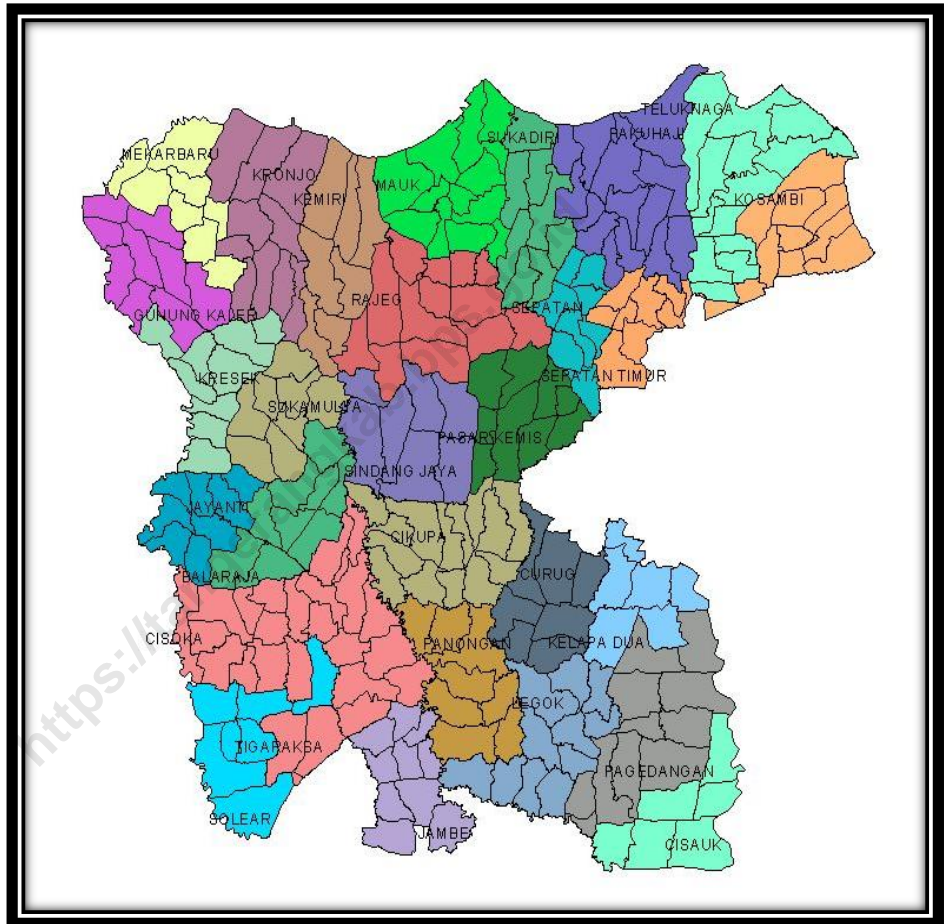

KEPALA BPS KABUPATEN TANGERANG
CHIEF STATISTICIAN OF TANGERANG REGENCY



H. Faizin, S.Si, M.E



KATA PENGANTAR

Kabupaten Tangerang Dalam Angka 2019 merupakan publikasi tahunan yang diterbitkan oleh BPS Kabupaten Tangerang. Disadari bahwa publikasi ini belum sepenuhnya memenuhi harapan pihak pemakai data khususnya para perencana, namun diharapkan dapat membantu melengkapi penyusunan rencana pembangunan di Kabupaten Tangerang.

Publikasi ini dapat terwujud berkat kerja sama dan bantuan dari berbagai pihak baik instansi pemerintah maupun swasta. Kepada semua pihak yang telah memberikan bantuan disampaikan penghargaan dan terima kasih yang sebesar-besarnya.

Walaupun publikasi ini telah disiapkan sebaik-baiknya, namun disadari masih ada kekurangan dan kesalahan yang terjadi. Untuk perbaikan publikasi ini, tanggapan dan saran yang bersifat konstruktif dari para pemakai sangat diharapkan.

Tigaraksa, Agustus 2019

Kepala

BPS Kabupaten Tangerang,

H. Faizin, S.Si, M.E



PREFACE

Tangerang Regency in Figures 2019 is an annual publication published by BPS Regency of Tangerang. Honestly, this publication has not perfect yet and has not filled the user's hope, especially for the planners, but hopefully it can help to equip compilation of development planning in Tangerang Regency.

This comprehensive publication has been made possible with the assistance and contribution from several governmental institutions and private organizations. To all of data sources who have been involved in the preparation of this publication, we would like to express our sincerest appreciation and gratitude.

Comments and constructive suggestions for the improvement of this publication are always welcome.

*Tigaraksa, Agustus 2019
Chief of Statistics of
Tangerang Regency,*

H. Faizin, S.Si, M.E

DAFTAR ISI/CONTENTS

	halaman page
1. Geografi dan Iklim/ <i>Geography and Climate</i>	1
1.1 Geografi / <i>Geography</i>	4
1.2 Iklim/ <i>Climate</i>	6
2. Pemerintahan / <i>Government</i>	11
2.1 Wilayah Administratif / <i>Administrative Area</i>	14
2.2 Dewan Perwakilan Rakyat Daerah / <i>The Regional House Of Representative</i>	21
2.3 Pegawai Negeri Sipil / <i>Civil Servants</i>	27
3. Kependudukan dan Ketenagakerjaan / <i>Population and Employment</i>	37
3.1 Kependudukan/ <i>Population</i>	41
3.2 Ketenagakerjaan / <i>Employment</i>	50
4. Sosial / <i>Social</i>	63
4.1 Pendidikan / <i>Education</i>	67
4.2 Kesehatan/ <i>Health</i>	77
4.3 KELUARGA BERENCANA / <i>FAMILY PLANNING</i>	104
4.4 PENGADILAN AGAMA/ <i>Religion Court</i>	108
4.5 CATATAN SIPIL	114
4.6 Palang Merah Indonesia / <i>Indonesian Red Cross</i>	117
4.7 Lainnya/ <i>Others</i>	120
5. Pertanian / <i>Agriculture</i>	135
5.1 Penggunaan Lahan / <i>Land Usage</i>	139
5.2 Padi dan Palawija / <i>Paddy and Second Crops</i>	148
5.3 Sayuran, Buah-Buahan Dan Tanaman Hias / <i>Vegetables, Fruits And Decorative Plants</i>	156
5.4 Perikanan / <i>Fishery</i>	170
5.5 Peternakan / <i>Livestock</i>	181

6. Industri, Pertambangan, Energi, dan Konstruksi / <i>Industry, Mining, Energy, and Construction</i>	187
6.1 Industri/ <i>Industry</i>	192
6.2 Perijinan Terpadu/ <i>Integarted Licencing</i>	199
6.3 Air Minum / <i>Water Supply</i>	204
6.4 Listrik / <i>Electricity</i>	227
7. Perdagangan / <i>Trade</i>	229
7.1 Koperasi / <i>Cooperative</i>	233
7.2 Pos dan Giro / <i>Post and GIRO</i>	241
8. Keuangan Daerah / <i>Regional Finance</i>	245
9. Pendapatan Regional / <i>Reginal Income</i>	253
10. Pengeluaran Penduduk dan Konsumsi Makanan / <i>Population Expenditure and Food Consumption</i>	283
11. Perbandingan Kabupaten Kota / <i>Regional Comparison</i>	283

Daftar Tabel / List of Tables

	halaman page
1. GEOGRAFI DAN IKLIM/ GEOGRAPHY AND CLIMATE	1
1.1 GEOGRAFI /GEOGRAPHY	4
1.1.1 Potensi Fisik Dasar Kabupaten Tangerang, 2018 / <i>Base Physical Potency of Tangerang Regency, 2018</i>	4
1.1.2 Luas Wilayah menurut Kecamatan di Kabupaten Tangerang, 2018 / <i>Total Area by Subdistrict in Tangerang Regency, 2018</i>	5
1.2 IKLIM/CLIMATE	6
1.2.1 Suhu Udara Maksimum dan Minimum pada Stasiun Meteorologi di Kabupaten Tangerang (⁰ Celsius), 2018 / <i>Maximum and Minimum Temperature at Meteorologi Station in Tangerang Regency (⁰ Celsius), 2018</i>	6
1.2.2 Kelembaban Udara dan Penyinaran Matahari pada Stasiun Meteorologi di Kabupaten Tangerang (Persen), 2018 / <i>Relative Humidity and Duration of Sunshine at Meteorologi Station in Tangerang Regency (Percent), 2018</i>	7
1.2.3 Banyaknya Curah Hujan (mm) dan Hari Hujan pada Stasiun Meteorologi di Kabupaten Tangerang, 2018 / <i>Number of Precipitation (mm) and Rain Days at Meteorologi Station in Tangerang Regency, 2018</i>	8
1.2.4 Rata-Rata Kecepatan Angin dan Tekanan Udara (mb) pada Stasiun Meteorologi di Kabupaten Tangerang, 2018 / <i>Average of Wind Velocity and Atmospheric Pressure (mb) at Geophysical Station in Tangerang Regency, 2018</i>	9
2. PEMERINTAHAN / GOVERNMENT	11
2.1 WILAYAH ADMINISTRATIF / ADMINISTRATIVE AREA	14

2.1.1	Jumlah Kelurahan dan Desa menurut Kecamatan di Kabupaten Tangerang, 2018 / <i>Number of Special Villages and Villages by Subdistrict in Tangerang Regency, 2018</i>	14
2.1.2	Nama Kecamatan dan Kelurahan/Desa di Kabupaten Tangerang, 2018 / <i>Name of Subdistricts and Special Villages / Villages in Tangerang Regency, 2018</i>	15
2.2	DEWAN PERWAKILAN RAKYAT DAERAH /THE REGIONAL HOUSE OF REPRESENTATIVE	21
2.2.1	Jumlah Anggota DPRD menurut Fraksi di Kabupaten Tangerang, 2018 / <i>Number of Parliament Members by Fraction in Tangerang Regency, 2018</i>	21
2.2.2	Jumlah Anggota DPRD menurut Kepanitiaan di Kabupaten Tangerang, 2018 / <i>Number of Parliament Members by Committee in Tangerang Regency, 2018</i>	22
2.2.3	Jumlah Anggota DPRD menurut Komisi di Kabupaten Tangerang, 2018 / <i>Number of Parliament Members by Commission in Tangerang Regency, 2018</i>	23
2.2.4	Jumlah Anggota Fraksi di DPRD menurut Umur di Kabupaten Tangerang, 2017 / <i>Number of Parliament Members by Age in Tangerang Regency, 2017</i>	24
2.2.5	Jumlah Anggota Fraksi di DPRD menurut Pendidikan di Kabupaten Tangerang, 2017 / <i>Number of Parliament Members by Education in Tangerang Regency, 2017</i>	25
2.2.6	Jumlah Produk Hukum Daerah di Kabupaten Tangerang, 2016 / <i>The Number of Local Law Products in Tangerang Regency, 2016</i>	26
2.3	PEGAWAI NEGERI SIPIL / CIVIL SERVANTS	27
2.3.1	Jumlah Pegawai Negeri Sipil (PNS) menurut Dinas/Instansi dan Jenis Kelamin di KabupatenTangerang, 2015/ <i>Number of Civil Servants by Official/Instance & Sex in Tangerang Regency, 2015</i>	27
2.3.2	Jumlah Pegawai Negeri Sipil (PNS) menurut Dinas/Instansi dan Pendidikan di Kabupaten Tangerang, 2015/ <i>Number of Civil</i>	

	<i>Servants by Official/Instance and Education in Tangerang Regency, 2015</i>	30
2.3.3	Jumlah Pegawai Negeri Sipil (PNS) menurut Dinas/Instansi dan Golongan di Kabupaten Tangerang, 2015/ <i>Number of Civil Servants by Official/Instance and Rank in Tangerang Regency, 2015</i>	33
3.	KEPENDUDUKAN DAN KETENAGAKERJAAN / POPULATION AND EMPLOYEMENT	37
3.1	KEPENDUDUKAN/POPULATION	41
3.1.1	Jumlah Penduduk Berdasarkan Jenis Kelamin menurut Kecamatan di Kabupaten Tangerang, 2018/ <i>Number of Population by Sex and Subdistrict in Tangerang Regency, 2018</i>	41
3.1.2	Kepadatan Penduduk menurut Kecamatan di Kabupaten Tangerang, 2018 / <i>Population Density by Subdistrict in Tangerang Regency, 2018</i>	42
3.1.3	Jumlah Penduduk menurut Kelompok Umur di Kabupaten Tangerang, 2018/ <i>Number of Population by Age Group in Tangerang Regency, 2018</i>	43
3.1.4	Jumlah Penduduk menurut Kelompok Umur dan Kecamatan di Kabupaten Tangerang, 2018 / <i>Number of Population by Age Group and Subdistrict in Tangerang Regency, 2018</i>	44
3.1.5	Laju Pertumbuhan Penduduk menurut Kecamatan di Kabupaten Tangerang, 2018/ <i>Rate of Population Increase by Subdistrict in Tangerang Regency, 2018</i>	48
3.1.6	Jumlah Penduduk dan Jumlah Rumah tangga menurut Kecamatan di Kabupaten Tangerang, 2018/ <i>Number of Population and Household by Subdistrict in Tangerang Regency, 2018</i>	49
3.2	KETENAGAKERJAAN / EMPLOYMENT	50
3.2.1	Jumlah Perusahaan berdasarkan Sektor dan Tenaga Kerja di Kabupaten Tangerang, 2015/ <i>Number of Company by Sector and Man Power in Tangerang Regency, 2015</i>	50

3.2.2	Jumlah Perusahaan dan Tenaga Kerja menurut Kewarganegaraan dan Kecamatan di Kabupaten Tangerang, 2015 / <i>Number of Company and Man Power by Nationalities and Subdistrict in Tangerang Regency, 2015</i>	51
3.2.3	Jumlah Perusahaan berdasarkan Status Perusahaan dan Tenaga Kerja di Kabupaten Tangerang, 2015/ <i>Number of Company by Company Status and Man Power in Tangerang Regency, 2015</i>	52
3.2.4	Jumlah Perusahaan dan Tenaga Kerja menurut Klasifikasi Perusahaan dan Jenis Kelamin di Kabupaten Tangerang, 2015/ <i>Number of Company and Man Power by Classification of Company and Sex in Tangerang Regency, 2015</i>	53
3.2.5	Penduduk Berumur 15 Tahun Keatas menurut Klasifikasi di Kabupaten Tangerang, 2018/ <i>Number of Population Aged 15 Years and Over by Classification in Tangerang Regency, 2018</i>	54
3.2.6	Jumlah Penduduk 15 Tahun Keatas yang Bekerja menurut Lapangan Pekerjaan Utama di Kabupaten Tangerang, 2018/ <i>Number of Population Aged 15 Years and Over Who Worked by Main Industry in Tangerang Regency, 2018</i>	55
3.2.7	Jumlah Penduduk 15 Tahun Keatas yang Bekerja menurut Status Pekerjaan Utama di Kabupaten Tangerang, 2018/ <i>Number of Population Aged 15 Years and Over Who Worked by Main Employment Status in Tangerang Regency, 2018</i>	57
3.2.8	Jumlah Penduduk 15 Tahun Keatas yang Termasuk Angkatan Kerja menurut Kelompok Umur di Kabupaten Tangerang, 2018/ <i>Number of Population Aged 15 Years and Over Who are in Labor Force by Age Group in Tangerang Regency, 2018</i>	57
3.2.9	Jumlah Penduduk 15 Tahun Keatas yang Bekerja selama Seminggu yang Lalu menurut Kelompok Umur di Kabupaten Tangerang, 2018/ <i>Number of Population Aged 15 Years and Over Who Worked During the Previous Week by Age Group in Tangerang Regency, 2018</i>	57
3.2.10	Penduduk 15 Tahun Keatas yang Bekerja selama Seminggu yang Lalu di Kegiatan Informal menurut Lapangan Pekerjaan Utama di Kabupaten Tangerang, 2018/ <i>Population Aged 15 Years and Over</i>	

Who Worked During the Previous Week in Informal Activity by Main Main Industry in Tangerang Regency, 2018.....57

4. PENDIDIKAN 63

4.1 PENDIDIKAN / EDUCATION 67

4.1.1 Banyaknya Sekolah menurut Jenjang Pendidikan dan Kecamatan di Kabupaten Tangerang, 2017/2018 / *Number of Schools by Education Grade and Subdistrict in Tangerang Regency, 2017/2018* .67

4.1.2 Jumlah Sekolah, Kelas, Murid dan Guru Taman Kanak-Kanak menurut Kecamatan di Kabupaten Tangerang, 2016/ *Number of School, Pupils and Teachers of Kindergarten by Subdistrict in Tangerang Regency, 2016*69

4.1.3 Jumlah Sekolah, Kelas, Murid dan Guru SD menurut Kecamatan di Kabupaten Tangerang, 2017/2018 / *Number of Elementary School, Class, Pupils and Teachers by Subdistrict in Tangerang Regency, 2017/2018*70

4.1.4 Jumlah Sekolah, Kelas, Murid dan Guru SMP menurut Kecamatan di Kabupaten Tangerang, 2017/2018 / *Number of Junior High Schools, Class, Pupils and Teachers by Subdistrict in Tangerang Regency, 2017/2018*71

4.1.5 Jumlah Sekolah, Kelas, Murid dan Guru SMA menurut Kecamatan di Kabupaten Tangerang, 2017/2018 / *Number of Senior High Schools, Class, Pupils and Teachers by Subdistrict in Tangerang Regency, 2017/2018*72

4.1.6 Jumlah Sekolah, Kelas, Murid dan Guru SMK menurut Kecamatan di Kabupaten Tangerang, 2017/2018 / *Number of Senior Vocational Schools, Class, Pupils and Teachers by Subdistrict in Tangerang Regency, 2017/2018*.....73

4.1.7 Banyaknya Madrasah menurut Jenjang Pendidikan dan Kecamatan di Kabupaten Tangerang, 2016 / *Number of Islamic Schools by Education Grade and Subdistrict in Tangerang Regency, 2016*.....732

4.1.8 Banyaknya Guru pada Madrasah menurut Jenjang Pendidikan, Jenis Kelamin dan Kecamatan di Kabupaten Tangerang, 2016 /

Number of Theachers at Islamic Schools by Education Grade, Sex and Subdistrict in Tangerang Regency, 2016 733

4.2 KESEHATAN/HEALTH 77

4.2.1 Jumlah Tenaga Medis di Puskesmas di Kabupaten Tangerang, 2018/ *Number of Medical Personel in Community Health Center in Tangerang Regency, 2018*..... 77

4.2.2 Jumlah Tenaga Medis di Rumah Sakit di Kabupaten Tangerang, 2018/ *Number of Medical Personel in Hospitals in Tangerang Regency, 2018* 79

4.2.3 Cakupan Imunisasi HB, BCG, Campak dan Polio pada Bayi menurut Kecamatan di Kabupaten Tangerang, 2018/ *Number of Immunized People by Kind of Immunization and Subdistrict in Tangerang Regency, 2018*..... 81

4.2.4 Jumlah Bayi Lahir Hidup menurut Berat Badan Lahir Rendah dan Kecamatan di Kabupaten Tangerang, 2018 /*Number of Condition of Babies Nutrion by Status and Subdistrict in Tangerang Regency, 2018*..... 87

4.2.5 Jumlah Gizi Balita menurut Keadaan Gizi an Kecamatan di Kabupaten Tangerang, 2018 /*Number of Toddlers by Nutritional Status and Subdistrict in Tangerang Regency, 2018* 89

4.2.6 Jumlah Keadaan Gizi Balita menurut Status dan Kecamatan di Kabupaten Tangerang, 2018 / *Number of Condition of Babies Nutrion by Status and Subdistrict in Tangerang Regency, 2018* 91

4.2.7 Jumlah Tenaga Medis, Paramedis Perawatan, Paramedis Non Perawatan dan Tenaga Non Medis di RSUD Kabupaten Tangerang, 2017/ *Number of Medical and Non Medical Personnels in RSUD Kabupaten Tangerang, 2017*..... 93

4.2.8 Jumlah Tenaga Medis, Paramedis Perawatan, Paramedis Non Perawatan dan Tenaga Non Medis menurut Status Ketenagaan di RSUD Kabupaten Tangerang, 2017/ *Number of Medical and Non Medical Personnels by Status Personnels in RSUD Kabupaten Tangerang, 2017* 94

4.2.9	Jumlah Pasien Rawat Jalan/Poliklinik yang Berasal dari Kabupaten Tangerang menurut Kecamatan di RSUD Kabupaten Tangerang, 2017 / <i>Number of Patient at Polyclinic from Tangerang Regency in RSUD Tangerang Regency, 2017</i>	95
4.2.10	Jumlah Pasien Rawat Jalan/Poliklinik menurut Jenis Pelayanan di RSUD Kabupaten Tangerang, 2017/ <i>Number of Patient at Polyclinic by Kind of Service in RSUD Kabupaten Tangerang, 2017</i>	96
4.2.11	Jumlah Pasien Rawat Jalan/Poliklinik menurut Cara Pembayaran di RSUD Kabupaten Tangerang, 2017/ <i>Number of Patient of Polyclinic by Type of Payment in RSUD Kabupaten Tangerang, 2017</i>	98
4.2.12	Jumlah Pasien Rawat Inap menurut Asal Pasien di RSUD Kabupaten Tangerang, 2017/ <i>Number of Patient Opname by Source of Patient in RSUD Kabupaten Tangerang, 2017</i>	99
4.2.13	Jumlah Pasien Rawat Inap menurut Jenis Pelayanan di RSUD Kabupaten Tangerang, 2017 / <i>Number of Patient Opname by Kind of Service in RSUD Kabupaten Tangerang, 2017</i>	100
4.2.14	Jumlah Pasien Rawat Inap menurut Cara Pembayaran di RSUD Kabupaten Tangerang, 2017 / <i>Number of Patient Opname by Type of Payment in RSUD Kabupaten Tangerang, 2017</i>	101
4.2.15	Sepuluh Penyakit Terbanyak pada Pasien Rawat Jalan di RSUD Kabupaten Tangerang, 2017 / <i>The Most Ten Disease from Patient at Polyclinic in RSUD Kabupaten Tangerang, 2017</i>	102
4.2.16	Sepuluh Penyakit Terbanyak pada Pasien Rawat Inap di RSUD Kabupaten Tangerang, 2017/ <i>The Most Ten Disease from Patient Opname in RSUD Kabupaten Tangerang, 2017</i>	103

4.3 KELUARGA BERENCANA / FAMILY PLANNING 104

4.3.1	Jumlah Peserta KB Baru Berdasarkan Metode Jangka Panjang dan Metode Non Jangka Panjang menurut Kecamatan di Kabupaten Tangerang, 2018 / <i>Number of New Family Planning Personnels by Subdistrict in Tangerang Regency, 2018</i>	104
4.3.2	Jumlah Peserta KB Aktif (PA) Berdasarkan Metode Jangka Panjang dan Metode Non Jangka Panjang menurut Kecamatan di	

Kabupaten Tangerang, 2018 /*Number of Active Family Planning Personnels by Subdistrict in Tangerang Regency, 2018* 106

4.4 PENGADILAN AGAMA/RELIGIOUS COURT 108

4.4.1 Jumlah Perkara yang diterima di Pengadilan Agama Tigaraksa menurut Kecamatan di Kabupaten Tangerang, 2017 /*Number of Divorced and Marriages by Subdistrict di Tangerang Regency, 2017*..... 108

4.4.2 Jumlah Perceraian menurut Faktor-faktor Penyebab Perceraian di Kabupaten Tangerang, 2017/ *Number of Divorced by The Factor that Caused Divorced in Tangerang Regency, 2017*..... 110

4.4.3 Jumlah Permohonan Perkara di Pengadilan Agama Tigaraksa menurut Kecamatan di Kabupaten Tangerang, 2017/ *Number of Divorced and Marriages by Subdistrict in Tangerang Regency, 2017*..... 112

4.5 CATATAN SIPIL 114

4.5.1 Jumlah Penerbitan Akta-Akta Catatan Sipil di Kabupaten Tangerang, 2015 /*Publication of Civil Official Document by Type of Official Document in Tangerang Regency, 2015* 114

4.5.2 Jumlah Penerbitan Kartu Keluarga dan Kartu Tanda Penduduk di Kabupaten Tangerang, 2015 /*Publication of Family Document and Civil Identity Card in Tangerang Regency, 2015* 115

4.5.3 Jumlah Jiwa dalam Keluarga yang Memiliki Akte Kelahiran menurut Kecamatan di Kabupaten Tangerang, 2015 /*Number of Person Who Had Birth Certificate by Subdistrict in Tangerang Regency, 2015* 116

4.6 PALANG MERAH INDONESIA / INDONESIAN RED CROSS 117

4.6.1 Jumlah Donor Darah (orang) menurut Golongan Darah dan Kecamatan di Kabupaten Tangerang, 2015 /*Number of Blood Volunteers by Blood Type and Subdistrict in Tangerang Regency, 2015*..... 117

4.6.2	Jumlah Donor Darah (kantong) menurut Golongan Darah per Bulan di Kabupaten Tangerang, 2015 / <i>Number of Blood Volunteers by Blood Type Each Month in Tangerang Regency, 2015</i>	118
4.6.3	Volume Darah yang Terkumpul menurut Golongan Darah per Bulan di Kabupaten Tangerang, 2015 / <i>Volume of Blood Who Accepted by Blood Type Each Month in Tangerang Regency, 2015</i> ..	119
4.7	LAINNYA/OTHERS	120
4.7.1	Jumlah Anak menurut Karakteristik Anak / Keterlantaran dan Kecamatan di Kabupaten Tangerang, 2016/ <i>The Number of Children According to Characteristic of A Child / Neglected and Subdistrict in Tangerang Regency, 2016</i>	120
4.7.2	Jumlah Penduduk menurut Karakter Ketunaan Sosial dan Penyimpangan Perilaku dan Kecamatan di Kabupaten Tangerang, 2016 / <i>Number of Population According to Character of Social Abuse and Behavioral Deviation and Subdistrict in Tangerang Regency, 2016</i>	123
4.7.3	Jumlah Penduduk Penyandang Disabilitas menurut Kecamatan di Kabupaten Tangerang, 2016 / <i>Number of Disabled People by Subdistrict in Tangerang Regency, 2016</i>	126
4.7.4	Jumlah Penduduk Korban Tindak Kekerasan, Eksploitasi dan Diskriminasi menurut Kecamatan di Kabupaten Tangerang, 2016 / <i>Number of Victims of Violence, Exploitation and Discrimination by Subdistrict in Tangerang Regency, 2016</i>	127
4.7.5	Jumlah Penduduk Korban Bencana menurut Kecamatan di Kabupaten Tangerang, 2016 / <i>Number of Disaster Victims by Subdistrict in Tangerang Regency, 2016</i>	129
4.7.6	Jumlah Anak menurut Karakteristik Anak/Keterlantaran dan Kecamatan di Kabupaten Tangerang, 2016 / <i>The Number of Children According to Characteristic of A Child/Neglected and Subdistrict in Tangerang Regency, 2016</i>	130
4.7.7	Jumlah Tempat Peribadatan menurut Kecamatan di Kabupaten Tangerang, 2016 / <i>The Number of Place of Worship by Subdistrict in Tangerang Regency, 2016</i>	131

4.7.8	Jumlah Pesantren menurut Kecamatan di Kabupaten Tangerang, 2015 / <i>The Number of Pesantren by Subdistrict in Tangerang Regency, 2015</i>	132
5.	PERTANIAN/AGRICULTURE	135
5.1	PENGGUNAAN LAHAN / LAND USAGE	139
5.1.1	Luas Lahan Sawah menurut Jenis Pengairan dan Frekuensi Penanaman Padi Setahun di Kabupaten Tangerang (hektar), 2018 / <i>Area of Wet Land by Type of Irrigation and Frequency of Planting Paddy in a Year in Tangerang Regency (hectare), 2018</i>	139
5.1.2	Penggunaan Luas Lahan Sawah berdasarkan Irigasi menurut Kecamatan di Kabupaten Tangerang (hektar), 2018 / <i>Utilization of Wet Land Area With Irrigation by Subdistrict in Tangerang Regency (hectare), 2018</i>	140
5.1.3	Penggunaan Luas Lahan Sawah berdasarkan Tadah Hujan menurut Kecamatan di Kabupaten Tangerang (hektar), 2018 / <i>Utilization of Wet Land Area With Rain Fed by Subdistrict in Tangerang Regency (hectare), 2018</i>	141
5.1.4	Penggunaan Luas Lahan Sawah berdasarkan Pasang Surut menurut Kecamatan di Kabupaten Tangerang (hektar), 2018 / <i>Utilization of Wet Land Area with Pasang Surut by Subdistrict in Tangerang Regency (hectare), 2018</i>	142
5.1.5	Penggunaan Luas Lahan Sawah berdasarkan Lebak menurut Kecamatan di Kabupaten Tangerang (hektar), 2018 / <i>Utilization of Wet Land Area with Lebak by Subdistrict in Tangerang Regency (hectare), 2018</i>	143
5.1.6	Penggunaan Lahan menurut Status Penggunaan Lahan di Kabupaten Tangerang (hektar), 2018 / <i>Area of Dry Land by Status of Land Utilization in Tangerang Regency (hectare), 2018</i>	144
5.1.7	Penggunaan Luas Lahan Kering berdasarkan Status Penggunaan Lahan menurut Kecamatan di Kabupaten Tangerang (hektar), 2018 / <i>Area of Dry Land by Status of Land Utilization and Subdistrict in Tangerang Regency (hectare), 2018</i>	145
5.1.8	Penggunaan Luas Lahan Sawah dan Lahan Kering menurut Kecamatan di Kabupaten Tangerang (hektar), 2018 / <i>Area of Wet</i>	

	<i>Land and Dry Land by Subdistrict in Tangerang Regency (hectare), 2018</i>	147
5.2	PADI DAN PALAWIJA / PADDY AND SECOND CROPS	148
5.2.1	Luas Panen Padi dan Palawija di Kabupaten Tangerang (hektar), 2018 / <i>Harvested Area of Paddy and Second Crops in Tangerang Regency (hectare), 2018</i>	148
5.2.2	Luas Panen, Produktivitas dan Produksi Padi Sawah menurut Kecamatan di Kabupaten Tangerang, 2018 / <i>Harvested Area, Productivity and Production of Wet Land Paddy by Subdistrict in Tangerang Regency, 2018</i>	149
5.2.3	Luas Panen, Produktivitas dan Produksi Padi Gogo menurut Kecamatan di Kabupaten Tangerang, 2018 / <i>Harvested Area, Productivity and Production of Dry Land Paddy by Subdistrict in Tangerang Regency, 2018</i>	150
5.2.4	Luas Panen, Produktivitas dan Produksi Jagung menurut Kecamatan di Kabupaten Tangerang, 2018 / <i>Harvested Area, Productivity and Production of Corn by Subdistrict in Tangerang Regency, 2018</i>	151
5.2.5	Luas Panen, Produktivitas dan Produksi Ubi Kayu menurut Kecamatan di Kabupaten Tangerang, 2018 / <i>Harvested Area, Productivity and Production of Cassava by Subdistrict in Tangerang Regency, 2018</i>	152
5.2.6	Luas Panen, Produktivitas dan Produksi Ubi Jalar menurut Kecamatan di Kabupaten Tangerang, 2018 / <i>Harvested Area, Productivity and Production of Sweet Potatoes by Subdistrict in Tangerang Regency, 2018</i>	153
5.2.7	Luas Panen, Produktivitas dan Produksi Kacang Tanah menurut Kecamatan di Kabupaten Tangerang, 2018 / <i>Harvested Area, Productivity and Production of Peanuts by Subdistrict in Tangerang Regency, 2018</i>	154
5.2.8	Produksi dan Produktivitas Padi dan Palawija di Kabupaten Tangerang, 2018 / <i>Production and Productivity of Paddy and Second Crops in Tangerang Regency, 2018</i>	155

<https://tangerangkab.bps.go.id>

5.3	SAYURAN, BUAH-BUAHAN DAN TANAMAN HIAS / VEGETABLES, FRUITS AND DECORATIVE PLANTS	156
5.3.1	Luas Panen, Produktivitas dan Produksi Sayuran menurut Jenis Tanaman di Kabupaten Tangerang, 2017 / <i>Harvested Area, Productivity and Production of Vegetable by Crops in Tangerang Regency, 2017</i>	156
5.3.2	Luas Panen, Produktivitas dan Produksi Kacang Panjang di Kabupaten Tangerang, 2017 / <i>Harvested Area, Productivity and Production of Yard Long Bean by Subdistrict in Tangerang Regency, 2017</i>	157
5.3.3	Luas Panen, Produktivitas dan Produksi Bayam di Kabupaten Tangerang, 2017 / <i>Harvested Area, Productivity and Production of Spinach by Subdistrict in Tangerang Regency, 2017</i>	158
5.3.4	Luas Panen, Produktivitas dan Produksi Terung di Kabupaten Tangerang, 2017 / <i>Harvested Area, Productivity and Production of Eggplants by Subdistrict in Tangerang Regency, 2017</i>	159
5.3.5	Luas Panen, Produktivitas dan Produksi Mentimun di Kabupaten Tangerang, 2017 / <i>Harvested Area, Productivity and Production of Cucumber by Subdistrict in Tangerang Regency, 2017</i>	160
5.3.6	Luas Panen, Produktivitas dan Produksi Kangkung di Kabupaten Tangerang, 2017 / <i>Harvested Area, Productivity and Production of Swamp Cabbage by Subdistrict in Tangerang Regency, 2017</i>	161
5.3.7	Luas Panen, Produktivitas dan Produksi Petsai/Sawi di Kabupaten Tangerang, 2017 / <i>Harvested Area, Productivity and Production of Mustard Green by Subdistrict in Tangerang Regency, 2017</i>	162
5.3.8	Luas Panen, Produktivitas dan Produksi Bawang Merah di Kabupaten Tangerang, 2017 / <i>Harvested Area, Productivity and Production of Onion in Tangerang Regency, 2017</i>	163
5.3.9	Luas Panen, Produktivitas dan Produksi Cabe Rawit di Kabupaten Tangerang, 2017 / <i>Harvested Area, Productivity and Production of Small Chilli by Subdistrict in Tangerang Regency, 2017</i>	164
5.3.10	Luas Panen, Produktivitas dan Produksi Cabe Besar di Kabupaten Tangerang, 2017 / <i>Harvested Area, Productivity and Production of Big Chilli by Subdistrict in Tangerang Regency, 2017</i>	165

5.3.11	Jumlah Populasi dan Produksi Buah-buahan di Kabupaten Tangerang, 2017 / <i>Number of Population and Production of Fruits in Tangerang Regency, 2017</i>	166
5.3.12	Luas Panen dan Produksi Tanaman Hias menurut Jenis Tanaman di Kabupaten Tangerang, 2017 / <i>Harvested Area and Production of Flowers by Crops in Tangerang Regency, 2017</i>	168
5.3.13	Luas Panen, Produktivitas dan Produksi Biofarmaka di Kabupaten Tangerang, 2017 / <i>Harvested Area, Productivity and Production of Biofarmaka in Tangerang Regency, 2017</i>	169
5.4	PERIKANAN / FISHERY	170
5.4.1	Produksi Ikan menurut Jenis Usaha Perikanan di Kabupaten Tangerang (Ton), 2018 / <i>Production of Fish by Kind of Fishery Activity in Tangerang Regency (Ton), 2018</i>	170
5.4.2	Produksi Ikan menurut Jenis Ikan dan Tempat Pembudidayaan di Kabupaten Tangerang (Ton), 2018 / <i>Production of Fish by Kind of Fish and Place of Cultivation in Tangerang Regency (Ton), 2018</i>	171
5.4.3	Produksi Penangkapan Ikan di Laut menurut Jenis Ikan di Kabupaten Tangerang (Ton), 2018 / <i>Production of Marine Fisheries Catching by Kind of Fish in Tangerang Regency (Ton), 2018</i>	174
5.4.4	Potensi Perikanan Menurut Tempat Pembudidayaan di Kabupaten Tangerang (Hektar), 2016-2018 / <i>Potential of Fish by a Place of Cultivation in Tangerang Regency (Hectare), 2016-2018</i>	175
5.4.5	Jumlah Alat Tangkap Ikan menurut jenisnya di Kabupaten Tangerang, 2018 / <i>Number of Marine Fisheries Catching by Kind in Tangerang Regency, 2018</i>	176
5.4.6	Jumlah Armada Penangkapan Ikan menurut jenisnya di Kabupaten Tangerang, 2016-2018 / <i>Number of Fisheries Boat by Kind in Tangerang Regency, 2016-2018</i>	177
5.4.7	Jumlah Rumah Tangga Perikanan (RTP) dan Rumah Tangga Buruh Perikanan (RTBP) menurut Jenis Usaha di Kabupaten Tangerang, 2016-2018 / <i>Number of Fisheries Household and Household How Work in Fisheries by Kind Fisheries Bussines in Tangerang Regency, 2016-2018</i>	178

5.4.8	Konsumsi Ikan menurut Kecamatan di Kabupaten Tangerang, 2016-2018 / <i>Fish Consumption by Subdistrict in Tangerang Regency, 2016-2018</i>	179
5.4.9	Rekapitulasi Data Perikanan Budidaya menurut Kecamatan di Kabupaten Tangerang, 2018 / <i>Recapitulation of Fisheries Data According Subdistrict in the Tangerang Regency, 2018</i>	180
5.5	PETERNAKAN / LIVESTOCK	181
5.5.1	Jumlah Rumah Tangga yang Memelihara Ternak di Kabupaten Tangerang, 2018 / <i>Number of Household that Keeping Livestock in Tangerang Regency, 2018</i>	181
5.5.2	Jumlah Ternak yang Dipelihara menurut Kecamatan di Kabupaten Tangerang, 2018 / <i>Number of Livestock by Subdistrict in Tangerang Regency, 2018</i>	184
6.	INDUSTRI, PERTAMBANGAN, ENERGI, DAN KOSTRUKSI / INDUSTRY, MINING, ENERGY, AND CONSTRUCTION	187
6.1	INDUSTRI/INDUSTRY	192
6.1.1	Jumlah Perusahaan Industri Besar Sedang dan Tenaga Kerja menurut Kecamatan di Kabupaten Tangerang, 2016 / <i>Number of Middle Large Manufacturing Establishment and Manpower by Subdistrict in Tangerang Regency, 2016</i>	192
6.1.2	Jumlah Perusahaan Industri Besar Sedang dan Tenaga Kerja menurut Sektor di Kabupaten Tangerang, 2016 / <i>Number of Middle Large Manufacturing Establishment and Manpower by Sector in Tangerang Regency, 2016</i>	193
6.1.3	Nilai Tambah, Output dan Input Perusahaan Industri Besar Sedang menurut Kecamatan di Kabupaten Tangerang (Ribu Rupiah), 2015 / <i>Added Value, Output and Input of Establishment and Workers by Subdistrict in Tangerang Regency (Thousand IDR), 2015</i>	195
6.1.4	Nilai Tambah, Output dan Input Perusahaan Industri Besar Sedang menurut Kecamatan di Kabupaten Tangerang (Ribu Rupiah), 2015	

/ Added Value, Output and Input of Establishment and Workers by Subdistrict in Tangerang Regency (Thousand IDR), 2015..... 197

6.2 PERIJINAN TERPADU/INTEGRATED LICENCING 199

6.2.1 Perkembangan Proyek dan Realisasi Investasi PMDN Kabupaten Tangerang (Juta Rupiah), 2015-2017 */Growth of Project and Realization of Domestic Investation in Tangerang Regency (Million IDR), 2015-2017..... 199*

6.2.2 Perkembangan Proyek dan Realisasi Investasi PMA Kabupaten Tangerang (Ribu US\$), Tahun 2016– 2017 */Growth of Project and Realization of Foreign Investation in Tangerang Regency (Thousand US\$), 2016-2017 202*

6.3 AIR MINUM / WATER SUPPLY 204

6.3.1 Jumlah Pelanggan Air Minum menurut Jenis Pelanggan di Kabupaten Tangerang, 2016 */Number of Water Consumer Group by Type of Consumer in Tangerang Regency, 2016..... 204*

6.3.2 Jumlah Kelompok Pelanggan Air Minum menurut Wilayah, Cabang, IKK dan Air Curah di Kabupaten Tangerang, 2016 */Number of Water Consumer Group by Zone, Subdivison, and IKK in Tangerang Regency, 2016 205*

6.3.3 Jumlah Pelanggan Air Minum menurut Jenis Pelanggan di Kabupaten Tangerang, 2016 */Number of Water Consumer Group by Type of Consumer in Tangerang Regency, 2016..... 206*

6.3.4 Volume Pemakaian Air Minum menurut Jenis Pelanggan di Kabupaten Tangerang (M³), 2016 */Volume of Water Consumption by Type of Consumer in Tangerang Regency (M3), 2016..... 210*

6.3.5 Jumlah Tagihan Air Minum menurut Jenis Pelanggan di Kabupaten Tangerang (Rupiah), 2016 */Number of Water Consumer Group by Type of Consumer in Tangerang Regency (IDR), 2016 214*

6.3.6 Jumlah Pelanggan Air Minum menurut Wilayah, Cabang, IKK dan Air Curah di Kabupaten Tangerang, 2016 */Number of Water Consumer Group by Zone, Subdivison, IKK and Bulk Water in Tangerang Regency, 2016..... 218*

6.3.7	Jumlah Pemakain Air Minum menurut Wilayah, Cabang, IKK dan Air Curah di Kabupaten Tangerang, 2016 / <i>Number of Water Consumer Group by Zone, Subdivison, IKK and Bulk Water in Tangerang Regency, 2016</i>	221
6.3.8	Jumlah Tagihan Air Minum menurut Wilayah, Cabang, IKK dan Air Curah di Kabupaten Tangerang (Rupiah), 2016 / <i>Number of Water Consumer Group by Zone, Subdivison, IKK and Bulk Water in Tangerang Regency (IDR), 2016</i>	224
6.4	LISTRIK / ELECTRICITY	227
6.4.1	Perkembangan PLTU Lontar di Kabupaten Tangerang, 2018 / <i>Trend of Lontar Power Plant in Tangerang Regency,2018</i>	227
7.	PERDAGANGAN / TRADE	229
7.1	KOPERASI / COOPERATIVE	233
7.1.1	Banyaknya Jenis Koperasi berdasarkan Klasifikasi di Kabupaten Tangerang, 2016 / <i>Number of Cooperative by in Tangerang Regency, 2016</i>	233
7.1.2	Banyaknya Koperasi berdasarkan Jenisnya menurut Kecamatan, 2016 / <i>Number of Cooperative by Type of Cooperative and Subdistrictin Tangerang Regency, 2016</i>	235
7.2	POS DAN GIRO / POST AND GIRO	241
7.2.1	Jumlah Kantor Pos / Kantor Pos Pembantu di Kabupaten Tangerang, 2015 / <i>Number of Post Office in Tangerang Regency, 2015</i>	241
7.2.2	Banyaknya Surat Dikirim dan Diterima menurut Jenis Layanan di Kantor Pos Cabang se-Kabupaten Tangerang, 2015 / <i>Number of Post Offices Posted and Received by Mailing Type in Tangerang, 2015</i>	242
7.1.3	Banyaknya Wesel, Giro dan Paket Pos menurut Jenisnya di Kantor Pos Cabang se-Kabupaten Tangerang, 2015 / <i>Number of Money</i>	

	<i>Order, Clearing and Post Package by Kind in Tangerang Post Offices, 2015</i>	243
7.2.4	Jumlah Transaksi di Kantor Pos / Kantor Pos Pembantu di Kabupaten Tangerang, 2015 / <i>Number of Transaction in Post Office in Tangerang Regency, 2015</i>	244
8.	KEUANGAN DAERAH / REGIONAL FINANCE	245
8.1.	Pendapatan Pemerintah Kabupaten Tangerang (Ribu Rupiah), 2018 / <i>Revenue of Tangerang Regency (Thousand IDR), 2018</i>	250
8.2	Belanja Pemerintah Kabupaten Tangerang (Ribu Rupiah), 2018 / <i>Expenditures of Tangerang Regency (Thousand IDR), 2018</i>	251
8.3	Pembiayaan Pemerintah Kabupaten Tangerang (Ribu Rupiah), 2018 / <i>Defrayal of Tangerang Regency (Thousand IDR), 2018</i>	252
9.	PENDAPATAN REGIONAL / REGINAL INCOME	253
9.1	Produk Domestik Regional Bruto (PDRB) Atas Dasar Harga Berlaku menurut Lapangan Usaha Kabupaten Tangerang (Juta Rupiah), 2015-2018 / <i>Gross Regional Domestic Product at Current Market Price by Industrial Origin (Million IDR), 2015-2018</i>	264
9.2	Produk Domestik Regional Bruto (PDRB) Atas Dasar Harga Konstan 2010 menurut Lapangan Usaha (Juta Rupiah), 2015-2018 / <i>Gross Regional Domestic Product at 2010 Constant Price by Industrial Origin by Industrial Origin (Million IDR), 2015-2018</i>	266
9.3	Distribusi PDRB Kabupaten Tangerang Atas Dasar Harga Berlaku menurut Lapangan Usaha Kabupaten Tangerang (Persen), 2015-2018 / <i>Distribution of Gross Regional Domestic Product at Current Market Price by Industrial Origin (Percent), 2015-2018</i>	268
9.4	Distribusi PDRB Kabupaten Tangerang Atas Dasar Harga Konstan 2010 menurut Lapangan Usaha Kabupaten Tangerang (Persen), 2015-2018 / <i>Distribution of Gross Regional Domestic Product at 2010 Constant Price by Industrial Origin (Percent), 2015-2018</i>	270
9.5	Laju Pertumbuhan PDRB Kabupaten Tangerang Atas Dasar Harga Berlaku menurut Lapangan Usaha Kabupaten Tangerang (Persen),	

	2015-2018 / <i>Growth of Gross Regional Domestic Product at Current Market Price by Industrial Origin (Percent), 2015-2018</i>	272
9.6	Laju Pertumbuhan PDRB Kabupaten Tangerang Atas Dasar Harga Konstan 2010 menurut Lapangan Usaha Kabupaten Tangerang (Persen), 2015-2018 / <i>Growth of Gross Regional Domestic Product at Current Market Price by Industrial Origin (Percent), 2015-2018</i> ...	274
9.7	Indeks Harga Implisit PDRB menurut Lapangan Usaha Kabupaten Tangerang, 2015-2018/ <i>Implicit Price Index of Gross Regional Domestic Product by Industrial Origin, 2015-2018</i>	276
9.8	Laju Indeks Implisit PDRB Kabupaten Tangerang menurut Lapangan Usaha Kabupaten Tangerang (Persen), 2015-2018 / <i>Growth of Implicit Price Index of Gross Regional Domestic Product by Industrial Origin (Percent), 2015-2018</i>	278
9.9	Sumber Pertumbuhan PDRB Kabupaten Tangerang menurut Lapangan Usaha Kabupaten Tangerang (Persen), 2015-2018 / <i>Source of Growth of Implicit Price Index of Gross Regional Domestic Product by Industrial Origin (Percent), 2015-2018</i>	280

10. PENGELUARAN PENDUDUK DAN KONSUMSI MAKANAN / POPULATION EXPENDITURE AND FOOD CONSUMPTION 283

10.1	Rata-rata Pengeluaran per Kapita Sebulan menurut Kelompok Barang dan Kuintil Pengeluaran di Kabupaten Tangerang (Rupiah), 2018 / <i>Average of Expenditures per Capita per Month by Group of Commodities and Quintille of Expenditures (Rupiah), 2018</i>	286
10.2	Rata-rata Konsumsi per Kapita Sehari menurut Kelompok Barang dan Kuintil Pengeluaran di Kabupaten Tangerang (KKal), 2018 / <i>Average of Calories Consumption per Capita a Day by Group of Commodities and Quintille of Expenditures (KCal), 2018</i>	288
10.3	Rata-rata Konsumsi per Kapita Sehari menurut Kelompok Barang dan Kuintil Pengeluaran di Kabupaten Tangerang (KKal), 2018 / <i>Average of Calories Consumption per Capita a Day by Group of Commodities and Quintille of Expenditures (KCal), 2018</i>	289

11. PERBANDINGAN KABUPATEN KOTA / REGIONAL COMPARISON 28391

11.1	Angka Harapan Hidup menurut Kabupaten/Kota di Provinsi Banten (Tahun), 2015-2018/ <i>Life Expectancy by Regency/Municipality in Banten Province (Years), 2015-2018</i>	294
11.2	Harapan Lama Sekolah menurut Kabupaten/Kota di Provinsi Banten (Tahun), 2015-2018/ <i>Expected Years of Schooling by Regency/Municipality in Banten Province (Years), 2015-2018</i>	295
11.3	Rata-rata Lama Sekolah menurut Kabupaten/Kota di Provinsi Banten (Tahun), 2015-2018 / <i>Mean Years of Schooling by Regency/Municipality in Banten Province (Years), 2015-2018</i>	296
11.4	Pengeluaran per Kapita yang Disesuaikan menurut Kabupaten/Kota di Provinsi Banten (Ribu Rp/Tahun), 2015-2018 / <i>Expenditure per Capita Adjusted by Regency/Municipality in Banten Province (Thousand Rp/Year), 2015-2018</i>	297
11.5	Indeks Pembangunan Manusia (IPM) menurut Kabupaten/Kota di Provinsi Banten (Ribu Rp/Tahun), 2015-2018 / <i>Human Development Index (HDI) by Regency/Municipality in Banten Province (Thousand Rp/Year), 2015-2018</i>	298
11.6	Jumlah Penduduk Miskin menurut Kabupaten/Kota di Provinsi Banten (Ribu Orang), 2016-2018 / <i>Number of Poor by Regency/Municipality in Banten Province (Thousand People), 2016-2018</i>	299
11.7	Produk Domestik Regional Bruto Atas Dasar Harga Berlaku Menurut Kabupaten/Kota di Provinsi Banten (milyar rupiah), 2015-2018 / <i>Gross Regional Domestic Product at Current Market Prices by Regency/City in Banten Province (billion rupiahs), 2015-2018</i>	300
11.8	Produk Domestik Regional Bruto Atas Dasar Harga Konstan 2010 Menurut Kabupaten/Kota di Provinsi Banten (milyar rupiah), 2015-2018 / <i>Gross Regional Domestic Product at 2010 Constant Market Prices by Regency/City in Banten Province (billion rupiahs), 2015-2018</i>	301

- 11.9 Kontribusi Terhadap Jumlah Produk Domestik Regional Bruto Seluruh Kabupaten/Kota di Provinsi Banten (Persen), 2015–2018 /*Contribution to Total Gross Regional Domestic Product of Entire Regency/City in Banten Province (Percent), 2015–2018* 302
- 11.10 Laju Pertumbuhan Produk Domestik Regional Bruto Atas Dasar Harga Konstant 2010 Menurut Kabupaten/Kota di Provinsi Banten (Persen), 2015–2018 /*Growth Rate of Gross Regional Domestic Product at 2010 Constant Market Prices by Regency/City in Banten Province (Percent), 2015–2018* 303

<https://tangerangkab.bps.go.id>

PENJELASAN UMUM/EXPLANATORY NOTES

Tanda-tanda, satuan-satuan, dan lain-lainnya yang digunakan dalam publikasi ini adalah sebagai berikut:

Symbols, measurement units, and acronyms which are used in this publication, are as follows:

1. TANDA-TANDA/SYMBOLS

Data tidak tersedia/ <i>Data not available</i>	:	...
Tidak ada atau nol / <i>Null or zero</i>	:	—
Data dapat diabaikan/ <i>Data negligible</i>	:	0
Tanda decimal/ <i>Decimal point</i>	:	,
Data tidak dapat ditampilkan/ <i>Not applicable</i>	:	NA
Angka perkiraan/ <i>Estimated figures</i>	:	e
Angka sementara/ <i>Preliminary figures</i>	:	x
Angka sangat sementara/ <i>Very preliminary figures</i>	:	xx
Angka diperbaiki/ <i>Revised figures</i>	:	r

2. SATUAN/UNITS

barel/ <i>barrel</i>	:	158,99 liter/ <i>litres</i> = 1/6,2898 m ³
hektar (ha)/ <i>hectare (ha)</i>	:	10 000 m ²
kilometer (km)/ <i>kilometres (km)</i>	:	1 000 meter/ <i>meters</i> (m)
knot/ <i>knot</i>	:	1,8523 km/jam (km/hour)
kuintal (kw) / <i>quintal</i>	:	100 kg
KWh	:	1 000 Watt <i>hour</i>
MWh	:	1 000 KWh
liter (untuk beras)/ <i>litre (for rice)</i>	:	0,80 kg
ons/ <i>ounce</i>	:	28,31 gram/ <i>grams</i>
ton	:	1 000 kg

Satuan lain: buah, dus, butir, helai/lembar, kaleng, batang, pulsa, ton kilometer (ton-km), jam, menit, Persentase (%).

Other units: unit, pack, pieces, sheet, tin, pulse, ton-kilometres(ton-km), hour, minute, percent (%).

Perbedaan angka di belakang koma disebabkan oleh pembulatan angka.

The difference in decimal numbers is caused by rounding.

1

GEOGRAFI DAN IKLIM *Geography And Climate*

IKLIM



RATA-RATA SUHU UDARA PADA STASIUN METEOROLOGI DI KAB TANGERANG



RATA-RATA PENYINARAN MATAHARI PADA STASIUN METEOROLOGI DI KAB TANGERANG



RATA-RATA BANYAKNYA CURAH HUJAN PADA STASIUN METEOROLOGI DI KAB TANGERANG



RATA-RATA TEKANAN UDARA PADA STASIUN METEOROLOGI DI KAB TANGERANG



ULASAN

Kabupaten Tangerang merupakan dataran rendah dengan ketinggian 0-85 meter di atas permukaan laut, terletak pada 6°00'-6°20' Lintang Selatan dan antara 106°20'-106°43' Bujur Timur. Luas wilayah Kabupaten Tangerang, adalah berupa daratan seluas 959,60 km persegi.

Tahun 2018, wilayah administrasi Kabupaten Tangerang terdiri dari 29 kecamatan.

Berdasarkan posisi geografisnya, Kabupaten Tangerang memiliki batas-batas: Utara – Laut Jawa; Selatan – Kabupaten Bogor; Barat – Kabupaten Serang dan Lebak; Timur – Kota Tangerang Selatan, Kota Tangerang dan Kota Jakarta Barat.

DESCRIPTION

Tangerang Regency is an area with high between 0-85 meters of sea surfaces, it is located between 6°00'-6°20' south latitude and between 106°20'-106°43' east longitude. Tangerang Regency area is shaped in land by 959.60 km square.

In 2018, Tangerang Regency is divided into 29 subdistricts.

In terms of geographic position, Tangerang Regency has boundaries as follows: North – Jawa Sea; South – Bogor Regency; West – Serang Regency and Lebak Regency; East – Tangerang Selatan Municipality, Tangerang Municipality and West Jakarta Municipality.

1.1 GEOGRAFI/*GEOGRAPHY*

Tabel 1.1.1 Potensi Fisik Dasar Kabupaten Tangerang, 2018
Table Base Physical Potency of Tangerang Regency, 2018

Potensi Fisik Dasar <i>Base Physical Potency</i>	Keterangan <i>Annotation</i>
(1)	(2)
1. Letak geografis	Dibagian Timur Provinsi Banten
2. Luas Wilayah	959,61 km ²
3. Koordinat	106 ⁰ 20'–106 ⁰ 43' Bujur Timur 6 ⁰ 00' – 6 ⁰ 20' Lintang Selatan
4. Batas-batas	
- Sebelah Utara	Laut Jawa
- Sebelah Timur	Kota Tangerang Selatan, Kota Tangerang dan Kota Jakarta Barat
- Sebelah Selatan	Kabupaten Bogor
- Sebelah Barat	Kabupaten Serang dan Lebak
5. Wilayah Pemerintahan	
- Kecamatan	29 kecamatan
- Kelurahan	28 kelurahan
- Desa	246 desa
6. Kemiringan Tanah	Rata-rata 0 – 3 % menurun ke Utara
7. Ketinggian wilayah	0 – 85 meter diatas permukaan laut
8. Wilayah bagian Utara	Daerah pesisir pantai sepanjang ± 50 km
9. Topografi relatif datar, terdiri 2 bagian :	
a. Dataran Rendah	Terletak dibagian Utara
- Ketinggian	0 - 25 meter diatas permukaan laut
- Meliputi Kecamatan	Teluknaga, Mauk, Kemiri, Sukadiri, Kresek, Kronjo, Pakuhaji dan Sepatan.
b. Dataran Tinggi	Dari Bagian Tengah kearah Selatan
- Ketinggian	Lebih dari 25 meter diatas permukaan laut

Sumber/Source: BPS Kabupaten Tangerang/*BPS-Statistics of Tangerang Regency*

Tabel 1.1.2 Luas Wilayah dan Persentase menurut Kecamatan di Kabupaten Tangerang, 2018
Total Area and Percentage by Subdistrict in Tangerang Regency, 2018

	Kecamatan Subdistrict	Luas (km ²) Total Area (square.km)	%
	(1)	(2)	(3)
1.	Cisoka	26,98	2,81
2.	Solear	29,01	3,02
3.	Tigaraksa	48,74	5,08
4.	J a m b e	26,02	2,71
5.	Cikupa	42,68	4,45
6.	Panongan	34,93	3,64
7.	C u r u g	27,41	2,86
8.	Kelapa Dua	24,38	2,54
9.	L e g o k	35,13	3,66
10.	Pagedangan	45,69	4,76
11.	Cisauk	27,77	2,89
12.	Pasar Kemis	25,92	2,70
13.	Sindang Jaya	37,15	3,87
14.	Balaraja	33,56	3,50
15.	Jayanti	23,89	2,49
16.	Sukamulya	26,94	2,81
17.	K r e s e k	25,97	2,71
18.	Gunung Kaler	29,63	3,09
19.	K r o n j o	44,23	4,61
20.	Mekar Baru	23,82	2,48
21.	M a u k	51,42	5,36
22.	K e m i r i	32,70	3,41
23.	Sukadiri	24,14	2,52
24.	R a j e g	53,70	5,60
25.	Sepatan	17,32	1,81
26.	Sepatan Timur	18,27	1,90
27.	Pakuhaji	51,87	5,41
28.	Teluknaga	40,58	4,23
29.	Kosambi	29,76	3,10
	Tangerang	959,61	100,00

Sumber/Source: BPS Kabupaten Tangerang/BPS-Statistics of Tangerang Regency

1.2 IKLIM/CLIMATE

Tabel 1.2.1 Suhu Udara Maksimum dan Minimum pada Stasiun Meteorologi di Kabupaten Tangerang (^o Celsius), 2018
Table Maximum and Minimum Temperature at Meteorologi Station in Tangerang Regency (^o Celsius), 2018

	Bulan Month	Suhu / Temperatur		
		Minimum Minimum	Maksimum Maximum	Rata-rata Average
	(1)	(2)	(3)	(4)
1.	Januari / January	22,40	34,60	26,32
2.	Pebruari / February	22,20	32,40	26,16
3.	Maret / March	21,00	34,80	26,63
4.	April / April	23,00	34,40	26,95
5.	Mei / May	22,40	34,80	27,29
6.	Juni / June	20,60	34,90	26,99
7.	Juli / July	18,30	34,40	26,34
8.	Agustus / August	19,00	34,90	26,54
9.	September / September	19,30	36,30	26,97
10.	Oktober / October	22,00	36,20	27,62
11.	Nopember / November	22,40	36,40	26,99
12.	Desember / December	22,40	34,80	26,86
	Rata-rata / Average	21,25	34,91	26,81
	2017	24,7	32,5	27,8
	2016	24,8	32,3	27,9
	2015	24,3	32,6	27,9

Sumber/Source : BMKG, Stasiun Meteorologi

Tabel 1.2.2 Kelembaban Udara dan Penyinaran Matahari pada Stasiun Meteorologi di Kabupaten Tangerang (Persen), 2018
Relative Humidity and Duration of Sunshine at Meteorologi Station in Tangerang Regency (Percent), 2018

Bulan Month	Kelembaban Udara Humidity	Penyinaran Matahari Duration of Sunshine
(1)	(2)	(3)
1. Januari / <i>January</i>	84,39	29,35
2. Pebruari / <i>February</i>	88,08	46,14
3. Maret / <i>March</i>	85,07	51,45
4. April / <i>April</i>	86,49	37,40
5. Mei / <i>May</i>	83,87	44,81
6. Juni / <i>June</i>	84,66	43,23
7. Juli / <i>July</i>	79,51	53,32
8. Agustus / <i>August</i>	76,72	62,77
9. September / <i>September</i>	75,78	64,13
10. Oktober / <i>October</i>	77,78	53,55
11. Nopember / <i>November</i>	83,22	37,80
12. Desember / <i>December</i>	83,10	41,23
Rata-rata / <i>Average</i>	82,39	47,10
2017	80,2	53,4
2016	81,3	49,4
2015	79,1	58,0

Sumber/*Source* : BMKG, Stasiun Meteorologi

Tabel 1.2.3 Banyaknya Curah Hujan (mm) dan Hari Hujan pada Stasiun Meteorologi di Kabupaten Tangerang, 2018
Number of Precipitation (mm) and Rainy Days at Meteorologi Station in Tangerang Regency, 2018

Bulan <i>Month</i>	Curah Hujan <i>Precipitation</i>	Hari Hujan <i>Rain Days</i>
(1)	(2)	(3)
1. Januari / <i>January</i>	134,40	26
2. Pebruari / <i>February</i>	257,10	24
3. Maret / <i>March</i>	256,40	21
4. April / <i>April</i>	312,50	23
5. Mei / <i>May</i>	176,20	14
6. Juni / <i>June</i>	156,00	12
7. Juli / <i>July</i>	0,00	1
8. Agustus / <i>August</i>	7,00	3
9. September / <i>September</i>	53,60	7
10. Oktober / <i>October</i>	99,60	11
11. Nopember / <i>November</i>	269,90	20
12. Desember / <i>December</i>	286,80	19
Rata-rata / <i>Average</i>	167,46	15,08
2017	170,5	14,8
2016	237,7	16,0
2015	205,9	14,0

Sumber/Source : BMKG, Stasiun Meteorologi

Tabel 1.2.4 Rata-Rata Kecepatan Angin dan Tekanan Udara (mb) pada Stasiun Meteorologi di Kabupaten Tangerang, 2018
Table Average of Wind Velocity and Atmospheric Pressure (mb) at Geophysical Station in Tangerang Regency, 2018

Bulan Month	Tekanan Udara / Atmospheric Pressure (mb)	Kecepatan Angin / Wind Velocity (knot)
(1)	(4)	
1. Januari / January	1 008,65	5,52
2. Pebruari / February	1 010,72	2,84
3. Maret / March	1 009,68	3,49
4. April / April	1 009,72	2,65
5. Mei / May	1 010,00	2,31
6. Juni / June	1 010,83	2,42
7. Juli / July	1 010,68	2,39
8. Agustus / August	1 011,28	2,84
9. September / September	1 011,64	2,70
10. Oktober / October	1 011,34	3,30
11. Nopember / November	1 010,86	2,75
12. Desember / December	1 010,52	4,29
Rata-rata / Average	1 010,49	3,13
2017	1 010,3	
2016	1 010,9	
2015	1 012,1	

Sumber/Source : BMKG, Stasiun Meteorologi

2 PEMERINTAHAN Government

PEMERINTAHAN TAHUN 2018

KOMPOSISI FRAKSI PADA ALAT KELENGKAPAN DPRD KABUPATEN TANGERANG

BADAN MUSYAWARAH



BADAN ANGGARAN DPRD



Komposisi di atas sesuai yang tercantum pada KEPUTUSAN DEWAN PERWAKILAN RAKYAT DAERAH KABUPATEN TANGERANG Nomor 08/2018 Tanggal 23 April 2018 Tentang Penggantian Pimpinan dan Anggota Fraksi Alat Kelengkapan Dewan Perwakilan Rakyat Daerah Tahun 2018.

ULASAN

Jumlah wakil rakyat yang duduk pada lembaga legislatif, yaitu Dewan Perwakilan Rakyat Daerah (DPRD) sebanyak 50 orang, dengan 43 orang laki-laki dan tujuh orang perempuan. Sebagian besar wakil rakyat pada lembaga ini memiliki pendidikan tertinggi S1.

Secara organisasi, lembaga wakil rakyat Kabupaten Tangerang tahun 2018 terdiri dari 9 fraksi. Fraksi dengan anggota terbanyak adalah Fraksi Partai Golkar yaitu terdiri dari delapan orang. Fraksi dengan anggotanya paling sedikit adalah Fraksi Partai Nasdem, Partai Kebangkitan Bangsa, dan Partai Amanat Nasional yang masing-masing terdiri dari empat orang.

Dalam menjalankan fungsinya, DPRD Kabupaten Tangerang dibentuk empat komisi. Komisi I beranggota 11 orang, Komisi II, III dan IV masing-masing terdiri dari 13 orang anggota. Selama tahun 2016, DPRD Kabupaten Tangerang menghasilkan lima belas Peraturan Daerah (Perda) yang disahkan.

DESCRIPTION

Tangerang House of Representatives (DPRD) has 50 members, consist of 43 men and seven women. Most of the members in these institutions have a bachelor degree background.

In an organizational structure, Tangerang House of Representatives (DPRD) in 2018 consists of nine fractions. The fractions have most members is Golkar Party, consist of seven members. The fractions have lest members are Nasdem Party, Kebangkitan Bangsa Party, and Amanat Nasional Party, consist of four members each.

To perform its duties, Tangerang House of Representatives (DPRD) formed four commissions. Commission I consist of 11 members, and Commission II, III and IV consists of 13 members each. Tangerang House of Representatives (DPRD) throughout the year 2016 has produced fifteen legalized regulations.

2.1 WILAYAH ADMINISTRATIF/*ADMINISTRATIVE AREA*

Tabel 2.1.1 Jumlah Kelurahan dan Desa menurut Kecamatan di Kabupaten Tangerang, 2018
Table Number of Special Villages and Villages by Subdistrict in Tangerang Regency, 2018

Kecamatan <i>Subdistrict</i>	Kelurahan <i>Special Village</i>	Desa <i>Village</i>
(1)	(2)	(3)
1. Cisoka	-	10
2. Solear	-	7
3. Tigaraksa	2	12
4. J a m b e	-	10
5. Cikupa	2	12
6. Panongan	1	7
7. C u r u g	3	4
8. Kelapa Dua	5	1
9. L e g o k	1	10
10. Pagedangan	1	10
11. Cisauk	1	5
12. Pasar Kemis	4	5
13. Sindang Jaya	-	7
14. Balaraja	1	8
15. Jayanti	-	8
16. Sukamulya	-	8
17. K r e s e k	-	9
18. Gunung Kaler	-	9
19. K r o n j o	-	10
20. Mekar Baru	-	8
21. M a u k	1	11
22. K e m i r i	-	7
23. Sukadiri	-	8
24. R a j e g	1	12
25. Sepatan	1	7
26. Sepatan Timur	-	8
27. Pakuhaji	1	13
28. Teluknaga	-	13
29. Kosambi	3	7
Jumlah / Total	28	246

Sumber/*Source*: BPS Kabupaten Tangerang/*BPS-Statistics of Tangerang Regency*

Tabel 2.1.2 Nama Kecamatan dan Kelurahan/Desa di Kabupaten Tangerang, 2018
Name of Subdistricts and Special Villages / Villages in Tangerang Regency, 2018

Kecamatan Subdistrict	Kelurahan/Desa Special Village/Village		
(1)	(2)		
1. Cisoka	1. Jeung Jing 2. Cisoka 3. Sukatani 4. Cempaka	5. Karangharja 6. Carengang 7. Bojongloa 8. Caringin	9. Selapajang 10. Cibugel
2. Solear	1. Cikasungka 2. Cikuya 3. Cikareo	4. Cireundeu 5. Solear 6. Pasanggrihan	7. Munjul
3. Tigaraksa	1. Cileles 2. Bantar Panjang 3. Sodong 4. Tapos 5. Marga Sari	6. Kadu Agung 7. Matagara 8. Tigaraksa 9. Pete 10. Tegalsari	11. Pematang 12. Pasir Nangka 13. Cisereh 14. Pasir Bolang
4. J a m b e	1. Mekar Sari 2. Daru 3. Sukamanah 4. Taban	5. Ancol Pasir 6. Ranca Buaya 7. Tipparaya 8. Jambe	9. Kutruk 10. Pasir Barat
5. Cikupa	1. Budi Mulya 2. Bojong 3. Sukamulya 4. Cikupa 5. Duku	6. Bitung Jaya 7. Bunder 8. Sukadamai 9. Pasir Jaya 10. Pasir Gadung	11. Talaga Sari 12. Talaga 13. Suka Nagara 14. Cibadak

GOVERNMENT

Tabel 2.1.2 Lanjutan/Continued
Table

Kecamatan Subdistrict	Kelurahan/Desa Special Village/Village		
(1)	(2)		
6. Panongan	1. Ranca lyuh 2. Mekar Jaya 3. Ranca Kelapa	4. Panongan 5. Serdang Kulon 6. Ciakar	7. Mekar Bakti 8. Peusar
7. C u r u g	1. Curug Kulon 2. Curug Wetan 3. Suka Bakti	4. Cukang galih 5. Kadu Jaya 6. Kadu	7. Binong
8. Kelapa Dua	1. Bojong Nangka 2. Curug Sangereng	3. Pakulonon Barat 4. Kelapa Dua	5. Bencongan Indah 6. Bencongan
9. L e g o k	1. Ciangir 2. Babat 3. Bojong Kamal 4. Cirarab	5. Caringin 6. Babakan 7. Kamuning 8. Palasari	9. Serdang Wetan 10. Ranca Gong 11. Legok
10. Pagedangan	1. Karang Tengah 2. Malang Nengah 3. Jatake 4. Kadu Sirung	5. Situ Gadung 6. Pagedangan 7. Cicalengka 8. Lengkong Kulon	9. Cijantra 10. Medang 11. Cihuni
11. Cisauk	1. Mekar Wangi 2. Dangdang	3. Suradita 4. Cisauk	5. Sampora 6. Cibogo

Tabel 2.1.2 Lanjutan/Continued
Table

Kecamatan <i>Subdistrict</i>	Kelurahan/Desa <i>Special Village/Village</i>		
(1)	(2)		
12. Pasar Kemis	1. Suka Asih	4. Kuta Jaya	7. Kutabumi
	2. Pasar Kemis	5. Gelam Jaya	8. Pangadegan
	3. Sukamantri	6. Kuta Baru	9. Sindang Sari
13. Sindang Jaya	1. Wanakerta	4. Sindang Jaya	7. Badak Anom
	2. Suka Harja	5. Sindang Asih	
	3. Sindang Panon	6. Sindang Sono	
14. Balaraja	1. Gembong	4. Sentul Jaya	7. Tobat
	2. Cangkudu	5. Talagasari	8. SukaMurni
	3. Sentul	6. Balaraja	9. Saga
15. Jayanti	1. Jayanti	4. Cikande	7. Dang Deur
	2. Pasir Muncang	5. Pasir Gintung	8. Pabuaran
	3. Sumur Bandung	6. Pangkat	
16. Sukamulya	1. Kubang	4. Kali Asin	7. Benda
	2. Parahu	5. Merak	8. Buni Ayu
	3. Suka Mulya	6. Bunar	
17. Kresek	1. Koper	4. Renged	7. Kemuning
	2. Pasir Ampo	5. Talok	8. Ranca Ilat
	3. Patra Sana	6. Jengkol	9. Kresek

GOVERNMENT

Tabel 2.1.2 Lanjutan/Continued
Table

Kecamatan <i>Subdistrict</i>	Kelurahan/Desa <i>Special Village/Village</i>		
(1)	(2)		
18. Gunung Kaler	1. Kandawati	4. Cipaeh	7. Gunung Kaler
	2. Cibetok	5. Kedung	8. Sidoko
	3. Tamiang	6. Onyam	9. Ranca Gede
19. Kronjo	1. Blukbuk	5. Pagedangan Udik	9. Kronjo
	2. Bakung	6. Pasilian	10. Pagenjahan Ilir
	3. Pasir	7. Pagenjahan	
	4. Cirumpak	8. Muncung	
20. Mekar Baru	1. Gandaria	4. Mekar Baru	7. Kedaung
	2. Kosambi Dalam	5. Waliwis	8. Jenggot
	3. Klutuk	6. Cijeruk	
21. Mauk	1. Gunung Sari	5. Jati Waringin	9. Mauk Barat
	2. Sasak	6. Tegal Kunir Lor	10. Ketapang
	3. Kedung Dalem	7. Banyu Asih	11. Marga Mulya
	4. Tegal Kunir Lor	8. Mauk Timur	12. Tanjung Anom
22. Kemiri	1. Legok Sukamaju	4. Klebet	7. Lontar
	2. Ranca Labuh	5. Patra Manggala	
	3. Kemiri	6. Karang Anyar	
23. Sukadiri	1. Buaran Jati	4. Mekar Kondang	7. Rawa Kidang
	2. Gintung	5. Pekayon	8. Karang Serang
	3. Kosambi	6. Sukadiri	

Tabel 2.1.2 Lanjutan/Continued
Table

Kecamatan Subdistrict	Kelurahan/Desa Special Village/Village		
(1)	(2)		
24. Rajeg	1. Jambu Karya	6. Rajeg Mulya	11. Lembang Sari
	2. Daon	7. Rajeg	12. Tanjakan
	3. Suka Tani	8. Suka Manah	13. Tanjakan Mekar
	4. Mekarsari	9. Pangarengan	
	5. Suka Sari	10. Ranca Bango	
25. Sepatan	1. Mekar Jaya	4. Sepatan	7. Kayu Bongkok
	2. Karet	5. Pisangan Jaya	8. Kayu Agung
	3. Pondok Jaya	6. Sarakan	
26. Sepatan Timur	1. Lebak Wangi	4. Tanah Merah	7. Pondok Kelor
	2. Kedaung Barat	5. Sangiang	8. Kampung Kelor
	3. Jati Mulya	6. Gempol Sari	
27. Pakuhaji	1. Bunisari	6. Buaran Bambu	11. Sukawali
	2. Rawa Boni	7. Pakuhaji	12. Kramat
	3. Kiara Payung	8. Paku Alam	13. Kalibaru
	4. Gaga	9. Buaran Mangga	14. Kohod
	5. Laksana	10. Surya Bahari	
28. Teluknaga	1. Bojong Renged	6. Kampung Melayu Bart	11. Tanjung Burung
	2. Kebon Cau	7. Kampung Besar	12. Tanjung Pasir

GOVERNMENT

Tabel 2.1.2 Lanjutan/Continued
Table

Kecamatan Subdistrict	Kelurahan/Desa Special Village/Village		
(1)	(2)		
	3. Teluk Naga	8. L e m o	13. Muara
	4. Babakan Asem	9. Tegal Angus	
	5. Kampung Melayu Timur	10. Pangkalan	
29. Kosambi	1. Rawa Rengas	5. D a d a p	8. Cengklong
	2. Rawa Burung	6. Kosambi Timur	9. Salembaran jati
	3. Belimbing	7. Kosambi Barat	10. Salembaran
	4. Jatimulya		

Sumber/Source: BPS Kabupaten Tangerang/BPS-Statistics of Tangerang Regency

2.2 DEWAN PERWAKILAN RAKYAT DAERAH
THE REGIONAL HOUSE OF REPRESENTATIVE

Tabel 2.2.1 Jumlah Anggota DPRD menurut Fraksi di Kabupaten Tangerang, 2018
Number of Parliament Members by Fraction in Tangerang Regency, 2018

Fraksi Fraction	Laki-laki Male	Perempuan Female	Jumlah Total
(1)	(2)	(3)	(4)
1. Partai Golkar	8	-	8
2. PDI Perjuangan	6	1	7
3. PPP	6	1	7
4. Partai Demokrat	4	2	6
5. Partai Gerindra	5	-	5
6. Partai Nasdem	3	1	4
7. Partai Kebangkitan Bangsa	4	-	4
8. Partai Amanat Nasional	3	1	4
9. Partai Hati Nurani Keadilan (HNK)	4	1	5
Jumlah / Total	43	7	50

Sumber/Source : DPRD Kabupaten Tangerang/Tangerang House of Representative

Tabel 2.2.2 Jumlah Anggota DPRD menurut Kepanitiaan di Kabupaten Tangerang, 2018
Table Number of Parliament Members by Committee in Tangerang Regency, 2018

Jenis Panitia <i>Kind of Committee</i>	Laki-laki <i>Male</i>	Perempuan <i>Female</i>	Jumlah <i>Total</i>
(1)	(2)	(3)	(4)
1. Badan Musyawarah	21	4	25
2. Badan Anggaran	24	1	25
Jumlah / Total	45	5	50

Sumber/Source : DPRD Kabupaten Tangerang/Tangerang House of Representative

Tabel 2.2.3 Jumlah Anggota DPRD menurut Komisi di Kabupaten Tangerang, 2018
Table *Number of Parliament Members by Commission in Tangerang Regency, 2018*

Jenis Panitia <i>Kind of Commission</i>		Laki-laki <i>Male</i>	Perempuan <i>Female</i>	Jumlah <i>Total</i>
(1)		(2)	(3)	(4)
1.	Komisi I Bidang Pemerintahan Hukum & HAM	9	2	11
2.	Komisi II Bidang Perekonomian dan Kesejahteraan	12	1	13
3.	Komisi III Bidang Keuangan	11	2	13
4.	Komisi IV Bidang Pembangunan	11	2	13
Jumlah / Total		43	7	50

Sumber/Source : DPRD Kabupaten Tangerang/Tangerang House of Representative

Tabel 2.2.4 Jumlah Anggota Fraksi di DPRD menurut Umur di Kabupaten Tangerang, 2017
Table Number of Parliament Members by Age in Tangerang Regency, 2017

	Fraksi <i>Fraction</i>	Umur / Age				Jumlah <i>Total</i>
		21 - 35	36 - 49	50 - 59	60 +	
	(1)	(2)	(3)	(4)	(5)	(6)
1.	Partai Golkar	-	4	3	-	7
2.	PDI Perjuangan	1	2	4	-	7
3.	Partai Demokrat	-	4	2	-	6
4.	PPP	1	4	1	-	6
5.	Partai Gerindra	1	3	1	-	5
6.	Partai Kebangkitan Bangsa	-	4	-	-	4
7.	Partai Amanat Nasional	-	2	2	-	4
8.	Partai Nasdem	-	2	1	1	4
9.	Partai Hanura	-	1	2	-	3
10.	Partai Keadilan Sejahtera	-	-	1	1	2
11.	Partai Bulan Bintang	-	-	1	-	1
12.	PKPI	1	-	-	-	1
Jumlah / Total		4	26	18	2	50

Sumber/Source : DPRD Kabupaten Tangerang/Tangerang House of Representative

Tabel 2.2.5 Jumlah Anggota Fraksi di DPRD menurut Pendidikan di Kabupaten Tangerang, 2017
Number of Parliament Members by Education in Tangerang Regency, 2017

Fraksi <i>Fraction</i>	Pendidikan / <i>Education</i>				Jumlah <i>Total</i>
	SMU	DI - DIII	S1	S2/S3	
(1)	(2)	(3)	(4)	(5)	(6)
1. Partai Golkar	-	-	7	-	7
2. PDI Perjuangan	2	-	5	-	7
3. Partai Demokrat	3	-	2	1	6
4. PPP	1	-	3	2	6
5. Partai Gerindra	2	-	3	-	5
6. Partai Kebangkitan Bangsa	2	-	-	2	4
7. Partai Amanat Nasional	1	-	2	1	4
8. Partai Nasdem	1	-	2	1	4
9. Partai Hanura	-	-	3	-	3
10. Partai Keadilan Sejahtera	-	-	1	1	2
11. Partai Bulan Bintang	-	-	1	-	1
12. PKPI	-	-	1	-	1
Jumlah / <i>Total</i>	12	-	30	8	50

Sumber/*Source* : DPRD Kabupaten Tangerang/*Tangerang House of Representative*

Tabel 2.2.6 Jumlah Produk Hukum Daerah di Kabupaten Tangerang, 2016
Table *The Number of Local Law Products in Tangerang Regency, 2016*

Produk Hukum <i>Law Products</i>	Program Legislasi Daerah (prolegda)	Perda yang disahkan Tahun ini
(1)	(2)	(3)
1. Regerda Eksekutif	10	10
2. Regerda Inisiatif	10	5
3. Jumlah / <i>Total</i>	20	15

Sumber/Source : DPRD Kabupaten Tangerang/Tangerang House of Representative

2.3 PEGAWAI NEGERI SIPIL/*CIVIL SERVANTS*

Tabel 2.3.1 Jumlah Pegawai Negeri Sipil (PNS) menurut Dinas/Instansi dan Jenis Kelamin di KabupatenTangerang, 2015
Number of Civil Servants by Official/Instance & Sex in Tangerang Regency, 2015

	Dinas / Instansi <i>Official / Instance</i>	Laki-laki <i>Male</i>	Perempuan <i>Female</i>	Jumlah <i>Total</i>
	(1)	(2)	(3)	(4)
I. SEKRETARIAT				
1.	Sekretariat Daerah	128	33	161
II. BADAN				
1.	Badan Pemberdayaan Masyarakat, Perempuan dan Pemerintahan Desa	24	18	42
2.	Badan Lingkungan Hidup Daerah	38	19	57
3.	Badan Penanggulangan Bencana Daerah	127	7	134
4.	Badan Penanaman Modal dan Pelayanan Terpadu Satu Pintu	70	22	92
5.	Badan Perencanaan dan Pembangunan Daerah	42	14	56
6.	Badan Kependudukan dan Keluarga Berencana Daerah	24	47	71
7.	Badan Kepegawaian, Pendidikan dan Pelatihan Daerah	45	24	69
8.	Badan Pengelola Keuangan dan Aset Daerah	52	22	74
III. DINAS				
1.	Dinas Cipta Karya	82	12	94
2.	Dinas Bina Marga dan Sumber Daya Air	156	31	187
3.	Dinas Kebersihan dan Pertamanan	55	5	60
4.	Dinas Kependudukan dan Catatan Sipil	28	14	42
5.	Dinas Kesehatan	263	802	1 065
6.	Dinas Koperasi dan Usaha Kecil Menengah	22	15	37

Tabel 2.3.1 Lanjutan/Continued
Table

	Dinas / Instansi Official / Instance	Laki-laki Male	Perempuan Female	Jumlah Total
	(1)	(2)	(3)	(4)
7.	Dinas Pemuda, Olahraga, Kebudayaan dan Pariwisata	30	9	39
8.	Dinas Pendapatan Daerah	129	41	170
9.	Dinas Pendidikan	3 439	4 248	7 687
10.	Dinas Perhubungan	68	3	71
11.	Dinas Perikanan dan Kelautan	34	18	52
12.	Dinas Perindustrian dan Perdagangan	44	17	61
13.	Dinas Pertanian, Peternakan dan Ketahanan Pangan	94	41	135
14.	Dinas Kesejahteraan Sosial	21	14	35
15.	Dinas Tenaga Kerja dan Transmigrasi	57	14	71
16.	Dinas Tata Ruang	36	18	54
17.	Dinas Komunikasi dan Informatika	22	3	25
IV. KANTOR, SEKRETARIAT DAN BUMD				
1.	Satuan Polisi Pamong Praja	77	5	82
2.	Sekretariat DPRD	41	15	56
3.	Kantor Arsip Daerah	5	13	18
4.	Kantor Pemakaman Daerah	16	3	19
5.	Perpustakaan Daerah	6	9	15
6.	Rumah Sakit Umum Balaraja	65	173	238
7.	Rumah Sakit Umum Daerah	141	347	488
8.	Kantor Kesatuan Bangsa dan Politik	12	5	17
9.	Inspektorat	60	19	79

Tabel 2.3.1 Lanjutan/Continued
Table

Dinas / Instansi <i>Official / Instance</i>	Laki-laki <i>Male</i>	Perempuan <i>Female</i>	Jumlah <i>Total</i>
(1)	(2)	(3)	(4)
V. KECAMATAN			
1. Cisoka	22	3	25
2. Solear	20	3	23
3. Tigaraksa	37	9	46
4. J a m b e	26	1	27
5. Cikupa	45	7	52
6. Panongan	26	7	33
7. C u r u g	35	12	47
8. Kelapa Dua	49	22	71
9. L e g o k	37	5	42
10. Pagedangan	35	4	39
11. Cisauk	28	9	37
12. Pasar Kemis	45	8	53
13. Sindang Jaya	18	3	21
14. Balaraja	33	5	38
15. Jayanti	24	3	27
16. Sukamulya	24	1	25
17. K r e s e k	23	2	25
18. Gunung Kaler	17	1	18
19. K r o n j o	23	3	26
20. Mekar Baru	22	1	23
21. M a u k	36	4	40
22. K e m i r i	24	1	25
23. Sukadiri	21	5	26
24. R a j e g	35	3	38
25. Sepatan	25	8	33
26. Sepatan Timur	24	3	27
27. Pakuhaji	36	3	39
28. Teluknaga	32	5	37
29. Kosambi	48	6	54
Jumlah / Total	6 423	6 247	12 670

Sumber/Source : Badan Kepegawaian, Pendidikan dan Pelatihan Daerah Kabupaten Tangerang

Tabel 2.3.2 Jumlah Pegawai Negeri Sipil (PNS) menurut Dinas/Instansi dan Pendidikan di Kabupaten Tangerang, 2015
Number of Civil Servants by Official/Instance and Education in Tangerang Regency, 2015

	Dinas / Instansi Official / Instance	Pendidikan / Education						SD
		S2/S3	D4/S1	D3	D1/D2	SMA	SMP	
	(1)	(2)	(3)	(4)	(5)	(6)	(7)	(8)
I. SEKRETARIAT								
1.	Sekretariat Daerah	9	54	-	13	57	28	-
II. BADAN								
1.	Badan Pemberdayaan Masyarakat, Perempuan dan Pemerintahan Desa	-	11	-	3	17	11	-
2.	Badan Lingkungan Hidup Daerah	-	21	-	4	21	11	-
3.	Badan Penanggulangan Bencana Daerah	-	94	-	3	26	11	-
4.	Badan Penanaman Modal dan Pelayanan Terpadu Satu Pintu	4	28	-	-	46	14	-
5.	Badan Perencanaan dan Pembangunan Daerah	-	13	-	5	21	17	-
6.	Badan Kependudukan dan Keluarga Berencana Daerah	1	17	-	6	30	17	-
7.	Badan Kepegawaian, Pendidikan dan Pelatihan Daerah	-	23	-	4	33	9	-
8.	Badan Pengelola Keuangan dan Aset Daerah	-	23	-	4	40	7	-
III. DINAS								
1.	Dinas Cipta Karya	2	44	-	4	30	14	-
2.	Dinas Bina Marga dan Sumber Daya Air	17	96	-	9	46	19	-
3.	Dinas Kebersihan dan Pertamanan	7	19	-	3	16	15	-
4.	Dinas Kependudukan dan Catatan Sipil	-	18	-	2	16	6	-
5.	Dinas Kesehatan	15	329	-	458	206	57	-

Tabel 2.3.2 Lanjutan/Continued
Table

	Dinas / Instansi Official / Instance	Pendidikan / Education						
		S2/S3	D4/S1	D3	D1/D2	SMA	SMP	SD
	(1)	(2)	(3)	(4)	(5)	(6)	(7)	(8)
6.	Dinas Koperasi dan Usaha Kecil Menengah	1	17	-	-	12	7	-
7.	Dinas Pemuda, Olahraga, Kebudayaan dan Pariwisata	1	17	-	3	12	6	-
8.	Dinas Pendapatan Daerah	4	78	-	7	55	26	-
9.	Dinas Pendidikan	73	717	1 919	131	4 619	226	2
10.	Dinas Perhubungan	2	32	1	3	23	10	-
11.	Dinas Perikanan dan Kelautan	1	15	-	12	15	9	-
12.	Dinas Perindustrian dan Perdagangan	2	26	-	3	25	5	-
13.	Dinas Pertanian, Peternakan dan Ketahanan Pangan	2	46	-	18	62	7	-
14.	Dinas Kesejahteraan Sosial	-	13	-	4	14	4	-
15.	Dinas Tenaga Kerja dan Transmigrasi	2	15	1	3	43	7	-
16.	Dinas Tata Ruang	-	15	-	1	28	10	-
17.	Dinas Komunikasi dan Informatika	-	6	-	4	10	5	-
IV. KANTOR, SEKRETARIAT DAN BUMD								
1.	Satuan Polisi Pamong Praja	3	56	1	-	18	4	-
2.	Sekretariat DPRD	4	25	-	2	19	6	-
3.	Kantor Arsip Daerah	-	12	-	-	5	1	-
4.	Kantor Pemakaman Daerah	3	7	-	1	6	2	-
5.	Perpustakaan Daerah	1	3	-	3	7	1	-
6.	Rumah Sakit Umum Balaraja	-	5	-	163	54	16	-
7.	Rumah Sakit Umum Daerah	24	122	-	146	120	76	-
8.	Kantor Kesatuan Bangsa dan Politik	-	7	-	3	5	2	-
9.	Inspektorat	2	5	-	2	51	19	-

Tabel 2.3.2 Lanjutan/Continued
Table

Dinas / Instansi Official / Instance	Pendidikan / Education						
	S2/S3	D4/S1	D3	D1/D2	SMA	SMP	SD
(1)	(2)	(3)	(4)	(5)	(6)	(7)	(8)
V. KECAMATAN							
1. Cisoka	-	14	-	-	7	4	-
2. Solear	2	14	-	-	6	1	-
3. Tigaraksa	3	22	-	1	16	4	-
4. J a m b e	3	14	1	-	7	2	-
5. Cikupa	1	29	-	2	15	5	-
6. Panongan	2	14	-	2	12	3	-
7. C u r u g	3	20	-	-	20	4	-
8. Kelapa Dua	2	27	-	3	31	8	-
9. L e g o k	1	22	-	1	11	7	-
10. Pagedangan	5	20	1	2	7	4	-
11. Cisauk	2	21	-	-	10	4	-
12. Pasar Kemis	3	23	-	2	18	7	-
13. Sindang Jaya	1	10	-	1	6	3	-
14. Balaraja	3	16	-	2	14	3	-
15. Jayanti	2	14	-	-	8	3	-
16. Sukamulya	2	10	-	-	9	4	-
17. K r e s e k	-	14	-	-	9	2	-
18. Gunung Kaler	-	8	-	-	8	2	-
19. K r o n j o	2	15	-	1	6	2	-
20. Mekar Baru	-	15	-	-	6	2	-
21. M a u k	2	25	-	2	11	-	-
22. K e m i r i	2	14	-	-	5	4	-
23. Sukadiri	-	20	-	-	3	3	-
24. R a j e g	2	19	-	3	9	5	-
25. Sepatan	1	19	-	-	10	3	-
26. Sepatan Timur	-	19	-	1	4	3	-
27. Pakuhaji	2	24	-	-	9	4	-
28. Teluknaga	1	24	1	-	8	3	-
29. Kosambi	3	26	-	-	19	6	-
Jumlah / Total	230	2 561	1 925	1 050	6 112	790	2

Sumber/Source : Badan Kepegawaian, Pendidikan dan Pelatihan Daerah Kabupaten Tangerang

Tabel 2.3.3 Jumlah Pegawai Negeri Sipil (PNS) menurut Dinas/Instansi dan Golongan di Kabupaten Tangerang, 2015
Table *Number of Civil Servants by Official/Instance and Rank in Tangerang Regency, 2015*

Dinas / Instansi <i>Official / Instance</i>	Golongan / Rank				Jumlah <i>Total</i>
	I	II	III	IV	
(1)	(2)	(3)	(4)	(5)	(6)
I. SEKRETARIAT					
1. Sekretariat Daerah	6	57	81	17	161
II. BADAN					
1. Badan Pemberdayaan Masyarakat, Perempuan dan Pemerintahan Desa	-	10	23	9	42
2. Badan Lingkungan Hidup Daerah	-	19	33	5	57
3. Badan Penanggulangan Bencana Daerah	-	89	33	12	134
4. Badan Penanaman Modal dan Pelayanan Terpadu Satu Pintu	3	26	56	7	92
5. Badan Perencanaan dan Pembangunan Daerah	-	12	33	11	56
6. Badan Kependudukan dan Keluarga Berencana Daerah	1	7	49	14	71
7. Badan Kepegawaian, Pendidikan dan Pelatihan Daerah	-	20	39	10	69
8. Badan Pengelola Keuangan dan Aset Daerah	-	26	41	7	74
III. DINAS					
1. Dinas Cipta Karya	2	36	50	6	94
2. Dinas Bina Marga dan Sumber Daya Air	6	88	86	7	187
3. Dinas Kebersihan dan Pertamanan	5	22	25	8	60
4. Dinas Kependudukan dan Catatan Sipil	-	17	20	5	42

Tabel 2.3.3 Lanjutan/Continued
Table

Dinas / Instansi Official / Instance	Golongan / Rank				Jumlah Total
	I	II	III	IV	
(1)	(2)	(3)	(4)	(5)	(6)
5. Dinas Kesehatan	6	331	695	33	1 065
6. Dinas Koperasi dan Usaha Kecil Menengah	-	10	21	6	37
7. Dinas Pemuda, Olahraga, Kebudayaan dan Pariwisata	-	18	15	6	39
8. Dinas Pendapatan Daerah	4	69	89	8	170
9. Dinas Pendidikan	16	807	4 859	2 005	7 687
10. Dinas Perhubungan	2	22	42	5	71
11. Dinas Perikanan dan Kelautan	1	13	31	7	52
12. Dinas Perindustrian dan Perdagangan	1	19	36	5	61
13. Dinas Pertanian, Peternakan dan Ketahanan Pangan	2	37	81	15	135
14. Dinas Kesejahteraan Sosial	-	9	22	4	35
15. Dinas Tenaga Kerja dan Transmigrasi	1	8	54	8	71
16. Dinas Tata Ruang	-	15	33	6	54
17. Dinas Komunikasi dan Informatika	-	8	12	5	25
IV. KANTOR, SEKRETARIAT DAN BUMD					
1. Satuan Polisi Pamong Praja	1	57	18	6	82
2. Sekretariat DPRD	4	24	22	6	56
3. Kantor Arsip Daerah	-	10	7	1	18
4. Kantor Pemakaman Daerah	2	8	7	2	19
5. Perpustakaan Daerah	-	5	7	3	15
6. Rumah Sakit Umum Balaraja	-	62	168	8	238
7. Rumah Sakit Umum Daerah	16	132	252	88	488
8. Kantor Kesatuan Bangsa dan Politik	-	5	11	1	17
9. Inspektorat	2	5	52	20	79

Tabel 2.3.3 Lanjutan/Continued
Table

Dinas / Instansi <i>Official / Instance</i>	Golongan / Rank				Jumlah <i>Total</i>
	I	II	III	IV	
(1)	(2)	(3)	(4)	(5)	(6)
V. KECAMATAN					
1. Cisoka	-	12	11	2	25
2. Solear	2	9	9	3	23
3. Tigaraksa	2	18	24	2	46
4. J a m b e	1	13	10	3	27
5. Cikupa	-	26	24	2	52
6. Panongan	1	14	16	2	33
7. C u r u g	3	12	30	2	47
8. Kelapa Dua	-	18	50	3	71
9. L e g o k	1	20	19	2	42
10. Pagedangan	4	17	16	2	39
11. Cisauk	1	17	16	3	37
12. Pasar Kemis	3	17	31	2	53
13. Sindang Jaya	1	7	11	2	21
14. Balaraja	2	14	21	1	38
15. Jayanti	1	12	10	4	27
16. Sukamulya	-	10	12	3	25
17. K r e s e k	-	13	10	2	25
18. Gunung Kaler	-	7	10	1	18
19. K r o n j o	3	12	10	1	26
20. Mekar Baru	1	10	10	2	23
21. M a u k	2	20	15	3	40
22. K e m i r i	2	12	9	2	25
23. Sukadiri	-	17	7	2	26
24. R a j e g	-	17	17	4	38
25. Sepatan	1	14	17	1	33
26. Sepatan Timur	-	16	6	5	27
27. Pakuhaji	1	18	17	3	39
28. Teluknaga	1	22	11	3	37
29. Kosambi	2	16	32	4	54
Jumlah / Total	116	2 533	7 584	2 437	12 670

Sumber/Source : Badan Kepegawaian, Pendidikan dan Pelatihan Daerah Kabupaten Tangerang

3

KEPENDUDUKAN DAN KETENAGAKERJAAN *Population and Employment*

PENDUDUK

TAHUN 2018



RASIO JENIS KELAMIN adalah Perbandingan antara banyaknya penduduk laki-laki dengan banyaknya penduduk perempuan pada suatu daerah dan waktu tertentu. Biasanya dinyatakan dalam banyaknya laki-laki per 100 perempuan

Pada Tahun 2018 di Kabupaten Tangerang terdapat 1.887.915 penduduk laki-laki dan 1.804.778 perempuan. Sehingga rasio jenis kelamin adalah 104,61. Artinya terdapat 104 laki-laki di antara 100 perempuan



28
KECAMATAN

jumlah penduduk laki-laki lebih besar daripada perempuan

RASIO JENIS KELAMIN LEBIH DARI 100



1
KECAMATAN

jumlah penduduk laki-laki lebih kecil daripada perempuan

RASIO JENIS KELAMIN KURANG DARI 100

Pada Tahun 2018 di Kecamatan Kelapa Dua terdapat 121.608 penduduk laki-laki dan 123.502 perempuan. Sehingga rasio jenis kelamin adalah 98,47.

ULASAN**DESCRIPTION****Kependudukan**

Penduduk Kabupaten Tangerang berdasarkan proyeksi penduduk tahun 2018 sebanyak 3,69 juta jiwa yang terdiri atas 1,88 juta jiwa penduduk laki-laki dan 1,80 juta jiwa penduduk perempuan. Sementara itu besarnya angka rasio jenis kelamin tahun 2018 penduduk laki-laki terhadap penduduk perempuan sebesar 104,61.

Penduduk Kabupaten Tangerang paling banyak berumur 0-4 tahun, yaitu 362,4 ribu jiwa. Yang kedua terbanyak adalah penduduk berusia 5-9 tahun, yaitu 357 ribu jiwa.

Kepadatan penduduk di Kabupaten Tangerang tahun 2018 mencapai 3.848 jiwa per km persegi dengan rata-rata jumlah penduduk per rumah tangga 4,08 orang. Kepadatan penduduk di 29 kecamatan cukup beragam dengan kepadatan penduduk tertinggi terletak di Kecamatan Pasar Kemis dengan kepadatan sebesar 13.976 jiwa per km persegi dan terendah di Kecamatan Kemiri sebesar 1.365 jiwa per km persegi.

Ketenagakerjaan

Berdasarkan hasil Survei Angkatan Kerja Nasional (Sakernas) Agustus 2018, jumlah penduduk usia kerja yaitu penduduk berusia 15 tahun ke atas di Kabupaten Tangerang tahun 2018

Population

Tangerang regency population based on the projected population in 2018 is 3.69 million persons, consists of 1.88 millions men and 1.80 million women. In 2018, the sex ratio of population of Tangerang Regency is 104.61.

The age of the most population of Tangerang regency is between 0 to 4 years, it is 362.4 thousand persons. The second highest is the population aged 5-9 years, ie 357 thousand persons.

The population density in the Tangerang Regency in 2018 is 3,848 persons per km square with an average number of residents per household 4.08 persons. Population density in 29 subdistricts is quite diverse with the highest population density is in Pasar Kemis Subdistrict with 13,976 persons per km square and the lowest in Kemiri Subdistrict with 1,365 persons per km square.

Employment

Based on the results of the National Labor Force Survey (Sakernas) August 2018, the working age population is population who's aged 15 years and over in Tangerang Regency 2018 is 2.67

POPULATION AND EMPLOYMENT

adalah 2,67 juta jiwa. Dari jumlah tersebut, 1,69 juta jiwa diantaranya merupakan angkatan kerja. Dengan perbandingan 1,14 juta jiwa laki-laki dan 0,55 juta jiwa perempuan.

Jumlah tenaga kerja terbesar di Kabupaten Tangerang merupakan buruh atau karyawan yaitu berjumlah 914,57 ribu jiwa. Jumlah tenaga kerja terbesar kedua adalah berusaha sendiri yaitu 305,51 ribu jiwa.

million persons. Of these, 1.69 million persons are the labor force. It's consist of 1.14 million men and 0.55 million women.

The largest number of workers are the in Tangerang Regency is 914.57 thousand persons. The second largest number is labor who's trying to it self that 305.51 thousand persons.

3.1 KEPENDUDUKAN/POPULATION

Tabel 3.1.1 Jumlah Penduduk Berdasarkan Jenis Kelamin menurut Kecamatan di Kabupaten Tangerang, 2018
Table Number of Population by Sex and Subdistrict in Tangerang Regency, 2018

Kecamatan <i>Subdistrict</i>	Laki-laki <i>Male</i>	Perempuan <i>Female</i>	Jumlah <i>Total</i>	Rasio Jenis Kelamin <i>Sex Ratio</i>
(1)	(2)	(3)	(4)	(5)
1. Cisoka	51 134	47 754	98 888	107,08
2. Solear	49 208	47 331	96 539	103,97
3. Tigaraksa	85 529	81 958	167 487	104,36
4. Jambe	23 675	22 478	46 153	105,33
5. Cikupa	153 989	144 432	298 421	106,62
6. Panongan	77 555	74 951	152 506	103,47
7. Curug	114 500	107 726	222 226	106,29
8. Kelapa Dua	121 608	123 502	245 110	98,47
9. Legok	67 008	62 356	129 364	107,46
10. Pagedangan	63 699	60 925	124 624	104,55
11. Cisauk	45 584	43 937	89 521	103,75
12. Pasar Kemis	184 087	178 171	362 258	103,32
13. Sindang Jaya	50 696	48 764	99 460	103,96
14. Balaraja	70 986	66 792	137 778	106,28
15. Jayanti	38 253	37 071	75 324	103,19
16. Sukamulya	34 424	33 247	67 671	103,54
17. Kresek	33 817	32 868	66 685	102,89
18. Gunung Kaler	26 914	26 610	53 524	101,14
19. Kronjo	32 233	30 855	63 088	104,47
20. Mekar Baru	19 841	18 806	38 647	105,50
21. Mauk	42 592	41 138	83 730	103,53
22. Kemiri	23 227	21 399	44 626	108,54
23. Sukadiri	29 318	27 323	56 641	107,30
24. Rajeg	94 399	90 615	185 014	104,18
25. Sepatan	65 958	61 667	127 625	106,96
26. Sepatan Timur	50 708	48 158	98 866	105,30
27. Pakuhaji	60 146	57 207	117 353	105,14
28. Teluknaga	87 447	83 443	170 890	104,80
29. Kosambi	89 380	83 294	172 674	107,31
Jumlah / Total	1 887 915	1 804 778	3 692 693	104,61

Sumber/Source: Angka Proyeksi Penduduk, BPS Kabupaten Tangerang/Population Projection Figures, BPS-Statistics of Tangerang Regency

Tabel 3.1.2 **Kepadatan Penduduk menurut Kecamatan di Kabupaten Tangerang, 2018**
Table **Population Density by Subdistrict in Tangerang Regency, 2018**

Kecamatan Subdistrict	Luas Wilayah Region Area (Km ²)	Jumlah Penduduk Number of Population (orang/person)	Kepadatan Penduduk Population Density (orang/person per km ²)
(1)	(2)	(3)	(4)
1. Cisoka	26,98	98 887	3 665
2. Solear	29,01	96 538	3 328
3. Tigaraksa	48,74	167 486	3 436
4. J a m b e	26,02	46 153	1 774
5. Cikupa	42,68	298 420	6 992
6. Panongan	34,93	152 506	4 366
7. C u r u g	27,41	222 225	8 107
8. Kelapa Dua	24,38	245 109	10 054
9. L e g o k	35,13	129 363	3 682
10. Pagedangan	45,69	124 623	2 728
11. Cisauk	27,77	89 520	3 224
12. Pasar Kemis	25,92	362 258	13 976
13. Sindang Jaya	37,15	99 460	2 677
14. Balaraja	33,56	137 778	4 105
15. Jayanti	23,89	75 324	3 153
16. Sukamulya	26,94	67 672	2 512
17. K r e s e k	25,97	66 684	2 568
18. Gunung Kaler	29,63	53 525	1 806
19. K r o n j o	44,23	63 087	1 426
20. Mekar Baru	23,82	38 648	1 622
21. M a u k	51,42	83 731	1 628
22. K e m i r i	32,7	44 627	1 365
23. Sukadiri	24,14	56 642	2 346
24. R a j e g	53,7	185 013	3 445
25. Sepatan	17,32	127 626	7 369
26. Sepatan Timur	18,27	98 865	5 411
27. Pakuhaji	51,87	117 352	2 262
28. Teluknaga	40,58	170 889	4 211
29. Kosambi	29,76	172 675	5 802
Jumlah / Total	959,61	3 692 693	3 848

Sumber/Source: Angka Proyeksi Penduduk, BPS Kabupaten Tangerang/Population Projection Figures,BPS-
 Statistics of Tangerang Regency

Tabel 3.1.3 Jumlah Penduduk menurut Kelompok Umur dan Jenis Kelamin di Kabupaten Tangerang, 2018
Table *Number of Population by Age Group and Sex in Tangerang Regency, 2018*

Kelompok Umur <i>Age Group</i>	Laki-laki <i>Male</i>	Perempuan <i>Female</i>	Jumlah <i>Total</i>
(1)	(2)	(3)	(4)
0 - 4	184 850	177 644	362 494
5 - 9	182 253	174 822	357 075
10 - 14	160 519	154 226	314 745
15 - 19	163 384	158 615	321 999
20 - 24	173 597	162 892	336 489
25 - 29	173 359	167 798	341 157
30 - 34	172 596	173 354	345 950
35 - 39	165 432	164 695	330 127
40 - 44	146 801	134 465	281 266
45 - 49	116 556	102 008	218 564
50 - 54	88 416	77 888	166 304
55 - 59	62 515	56 406	118 921
60 - 64	43 674	41 198	84 872
65 - 69	26 594	25 045	51 639
70 - 74	14 983	17 055	32 038
75+	12 386	16 667	29 053
Jumlah / Total	1 887 915	1 804 778	3 692 693

Sumber/Source: Angka Proyeksi Penduduk, BPS Kabupaten Tangerang/*Population Projection Figures, BPS-Statistics of Tangerang Regency*

Tabel 3.1.4 Jumlah Penduduk menurut Kelompok Umur dan Kecamatan di Kabupaten Tangerang, 2018
Table Number of Population by Age Group and Subdistrict in Tangerang Regency, 2018

Kecamatan Subdistrict	Kelompok Umur / Age Group			
	0 - 4	5 - 9	10 - 14	15 - 19
(1)	(2)	(3)	(4)	(5)
1. Cisoka	9 997	10 335	9 331	9 516
2. Solear	9 912	10 775	10 072	8 914
3. Tigaraksa	17 605	17 530	15 548	14 185
4. Jambe	4 826	4 614	4 396	4 228
5. Cikupa	30 864	26 385	20 038	22 518
6. Panongan	17 581	16 057	12 734	12 184
7. Curug	21 654	20 247	16 065	17 806
8. Kelapa Dua	19 817	20 840	18 161	21 882
9. Legok	13 921	13 451	10 919	11 491
10. Pagedangan	12 827	12 525	10 488	10 870
11. Cisauk	9 382	9 928	8 068	7 632
12. Pasar Kemis	38 153	38 322	29 989	25 858
13. Sindang Jaya	10 041	10 030	8 815	9 434
14. Balaraja	14 308	13 211	10 788	10 828
15. Jayanti	6 941	6 848	8 340	8 558
16. Sukamulya	6 395	6 419	5 961	5 940
17. Kresek	5 748	5 804	6 077	6 300
18. Gunung Kaler	4 674	4 935	4 921	5 251
19. Kronjo	5 310	5 981	5 748	5 742
20. Mekar Baru	3 452	3 856	3 974	3 694
21. Mauk	7 508	7 115	7 245	7 898
22. Kemiri	4 076	4 515	4 550	4 751
23. Sukadiri	4 807	4 629	4 635	5 331
24. Rajeg	18 477	19 562	17 871	16 805
25. Sepatan	12 508	11 840	11 318	11 787
26. Sepatan Timur	9 147	9 139	8 894	10 070
27. Pakuhaji	10 583	10 789	10 869	11 495
28. Teluknaga	16 186	15 979	15 175	15 848
29. Kosambi	15 794	15 414	13 755	15 183
Jumlah / Total	362 494	357 075	314 745	321 999

Tabel 3.1.4 Lanjutan/*Continued*
Table

Kecamatan <i>Subdistrict</i>	Kelompok Umur / <i>Age Group</i>			
	20 - 24	25 - 29	30 - 34	35 - 39
(1)	(6)	(7)	(8)	(9)
1. Cisoka	8 574	8 397	8 664	8 314
2. Solear	7 000	6 799	7 280	8 399
3. Tigaraksa	13 594	14 007	15 714	15 843
4. Jambe	4 030	3 588	3 431	3 449
5. Cikupa	34 982	37 783	36 688	29 954
6. Panongan	11 493	13 297	15 963	15 592
7. Curug	22 974	23 407	22 334	20 026
8. Kelapa Dua	24 360	22 156	20 931	20 409
9. Legok	11 386	11 610	12 144	11 257
10. Pagedangan	10 521	10 612	11 128	10 829
11. Cisauk	7 132	7 356	7 635	7 842
12. Pasar Kemis	25 725	32 215	40 990	42 425
13. Sindang Jaya	9 170	9 208	8 792	8 401
14. Balaraja	13 235	14 384	14 797	13 488
15. Jayanti	6 420	6 504	6 422	5 901
16. Sukamulya	5 824	5 604	5 803	5 818
17. Kresek	6 252	5 871	5 159	5 132
18. Gunung Kaler	4 844	4 640	3 778	3 741
19. Kronjo	5 778	5 327	4 716	4 632
20. Mekar Baru	3 433	2 992	2 608	2 556
21. Mauk	8 271	7 346	6 917	6 167
22. Kemiri	4 097	3 595	2 810	3 183
23. Sukadiri	5 618	4 949	4 751	4 588
24. Rajeg	14 943	14 072	16 723	18 194
25. Sepatan	11 673	12 160	12 537	10 967
26. Sepatan Timur	9 589	9 241	8 261	7 635
27. Pakuhaji	11 442	10 412	9 393	8 918
28. Teluknaga	16 075	15 281	13 959	13 011
29. Kosambi	18 054	18 344	15 622	13 456
Jumlah / <i>Total</i>	336 489	341 157	345 950	330 127

Tabel 3.1.4 Lanjutan/Continued
Table

Kecamatan Subdistrict	Kelompok Umur / Age Group			
	40 - 44	45 - 49	50 - 54	55 - 59
(1)	(10)	(11)	(12)	(13)
1. Cisoka	6 572	5 176	4 620	3 117
2. Solear	7 975	6 178	4 332	3 165
3. Tigaraksa	12 809	9 081	6 903	5 134
4. Jambe	3 168	2 729	2 286	1 845
5. Cikupa	20 822	13 073	9 117	6 299
6. Panongan	11 435	7 825	5 950	4 238
7. Curug	17 486	13 433	9 770	7 043
8. Kelapa Dua	21 161	20 199	14 274	9 483
9. Legok	9 015	7 051	5 632	4 343
10. Pagedangan	9 606	7 432	5 875	4 399
11. Cisauk	6 581	5 456	4 247	3 123
12. Pasar Kemis	34 515	20 921	13 219	8 633
13. Sindang Jaya	6 715	5 577	4 488	3 078
14. Balaraja	10 299	6 932	5 162	3 918
15. Jayanti	5 028	4 091	3 266	2 443
16. Sukamulya	5 231	4 077	3 301	2 432
17. Kresek	4 678	4 177	3 652	2 680
18. Gunung Kaler	3 491	3 339	3 022	2 344
19. Kronjo	4 433	4 394	3 628	2 808
20. Mekar Baru	2 488	2 664	2 065	1 617
21. Mauk	5 873	5 208	4 739	3 584
22. Kemiri	2 939	2 922	2 483	1 791
23. Sukadiri	4 133	3 744	3 077	2 443
24. Rajeg	15 083	10 540	7 641	5 255
25. Sepatan	9 460	7 123	5 652	3 988
26. Sepatan Timur	7 046	6 062	4 753	3 173
27. Pakuhaji	8 393	7 528	6 012	4 119
28. Teluknaga	12 436	10 788	8 563	6 582
29. Kosambi	12 395	10 844	8 575	5 844
Jumlah / Total	281 266	218 564	166 304	118 921

Tabel 3.1.4 Lanjutan/Continued
Table

Kecamatan Subdistrict	Kelompok Umur / Age Group			
	60 - 64	65 - 69	70 - 74	75+
(1)	(14)	(15)	(16)	(17)
1. Cisoka	2 789	1 462	1 081	943
2. Solear	2 381	1 521	952	884
3. Tigaraksa	3 815	2 583	1 588	1 548
4. Jambe	1 294	919	700	650
5. Cikupa	4 183	2 557	1 497	1 661
6. Panongan	3 186	2 246	1 283	1 442
7. Curug	4 136	2 546	1 617	1 682
8. Kelapa Dua	4 851	3 049	1 752	1 785
9. Legok	2 997	1 860	1 187	1 100
10. Pagedangan	3 027	1 878	1 262	1 345
11. Cisauk	2 084	1 326	822	907
12. Pasar Kemis	5 101	3 139	1 608	1 445
13. Sindang Jaya	2 503	1 487	973	748
14. Balaraja	2 656	1 768	1 107	897
15. Jayanti	2 000	1 277	774	511
16. Sukamulya	2 090	1 347	781	648
17. Kresek	2 283	1 332	874	666
18. Gunung Kaler	2 169	1 126	795	454
19. Kronjo	2 049	1 197	716	629
20. Mekar Baru	1 560	873	519	296
21. Mauk	2 595	1 553	930	781
22. Kemiri	1 304	731	529	350
23. Sukadiri	1 754	1 066	587	529
24. Rajeg	4 351	2 567	1 561	1 369
25. Sepatan	3 002	1 698	1 088	824
26. Sepatan Timur	2 520	1 431	1 028	877
27. Pakuhaji	3 285	1 942	1 192	981
28. Teluknaga	4 728	2 876	1 756	1 647
29. Kosambi	4 179	2 282	1 479	1 454
Jumlah / Total	84 872	51 639	32 038	29 053

Sumber/Source: Angka Proyeksi Penduduk, BPS Kabupaten Tangerang/Population Projection Figures,BPS-
Statistics of Tangerang Regency

Tabel 3.1.5 Laju Pertumbuhan Penduduk menurut Kecamatan di Kabupaten Tangerang, 2018
Table Rate of Population Increase by Subdistrict in Tangerang Regency, 2018

Kecamatan Subdistrict	Jumlah Penduduk Number of Population		Laju Pertumbuhan Rate of Increase (%)
	2017	2018	
(1)	(2)	(3)	(4)
1. Cisoka	96 516	98 888	2,46
2. Solear	93 741	96 539	2,98
3. Tigaraksa	161 133	167 487	3,94
4. J a m b e	45 588	46 153	1,24
5. Cikupa	289 065	298 421	3,24
6. Panongan	144 561	152 506	5,50
7. C u r u g	215 033	222 226	3,35
8. Kelapa Dua	236 379	245 110	3,69
9. L e g o k	125 463	129 364	3,11
10. Pagedangan	120 967	124 624	3,02
11. Cisauk	86 205	89 521	3,85
12. Pasar Kemis	345 070	362 258	4,98
13. Sindang Jaya	96 722	99 460	2,83
14. Balaraja	134 696	137 778	2,29
15. Jayanti	74 051	75 324	1,72
16. Sukamulya	66 821	67 671	1,27
17. K r e s e k	66 207	66 685	0,72
18. Gunung Kaler	53 012	53 524	0,97
19. K r o n j o	62 317	63 088	1,24
20. Mekar Baru	38 437	38 647	0,55
21. M a u k	83 293	83 730	0,52
22. K e m i r i	44 329	44 626	0,67
23. Sukadiri	56 455	56 641	0,33
24. R a j e g	178 251	185 014	3,79
25. Sepatan	123 047	127 625	3,72
26. Sepatan Timur	96 924	98 866	2,00
27. Pakuhaji	115 982	117 353	1,18
28. Teluknaga	167 058	170 890	2,29
29. Kosambi	167 447	172 674	3,12
Jumlah / Total	3 584 770	3 694 711	3,01

Sumber/Source: Angka Proyeksi Penduduk, BPS Kabupaten Tangerang/ Population Projection Figures, BPS-Statistics of Tangerang Regency

Tabel 3.1.6 Jumlah Penduduk dan Jumlah Rumahtangga menurut Kecamatan di Kabupaten Tangerang, 2018
Table *Number of Population and Household by Subdistrict in Tangerang Regency, 2018*

Kecamatan Subdistrict	Jumlah Penduduk Number of Population (orang/person)	Jumlah Rumahtangga Number of Household (rumahtangga/household)	Rata2 per Rmhtangga Average Person per household
(1)	(2)	(3)	(4)
1. Cisoka	98 888	23 274	4,25
2. Solear	96 539	21 501	4,49
3. Tigaraksa	167 487	36 530	4,58
4. J a m b e	46 153	11 523	4,01
5. Cikupa	298 421	88 742	3,36
6. Panongan	152 506	30 467	5,01
7. C u r u g	222 226	60 014	3,70
8. Kelapa Dua	245 110	58 770	4,17
9. L e g o k	129 364	30 021	4,31
10. Pagedangan	124 624	28 626	4,35
11. Cisauk	89 521	19 389	4,62
12. Pasar Kemis	362 258	84 307	4,30
13. Sindang Jaya	99 460	22 477	4,42
14. Balaraja	137 778	39 502	3,49
15. Jayanti	75 324	17 728	4,25
16. Sukamulya	67 671	17 852	3,79
17. K r e s e k	66 685	18 043	3,70
18. Gunung Kaler	53 524	14 140	3,79
19. K r o n j o	63 088	16 223	3,89
20. Mekar Baru	38 647	10 690	3,62
21. M a u k	83 730	21 754	3,85
22. K e m i r i	44 626	10 969	4,07
23. Sukadiri	56 641	15 434	3,67
24. R a j e g	185 014	40 343	4,59
25. Sepatan	127 625	28 190	4,53
26. Sepatan Timur	98 866	24 205	4,08
27. Pakuhaji	117 353	30 736	3,82
28. Teluknaga	170 890	41 950	4,07
29. Kosambi	172 674	42 647	4,05
Jumlah / Total	3 692 693	906 047	4,08

Sumber/Source: BPS Kabupaten Tangerang/BPS-Statistics of Tangerang Regency berdasarkan data proyeksi penduduk 2010

3.2 KETENAGAKERJAAN/EMPLOYMENT

Tabel 3.2.1 Jumlah Perusahaan berdasarkan Sektor dan Tenaga Kerja di Kabupaten Tangerang, 2015
Number of Company by Sector and Man Power in Tangerang Regency, 2015

Sektor / Sector	Jumlah Perusahaan Number of Company	Tenaga Kerja / Man Power		
		WNI Indonesian	WNA Foreigner	Jumlah Total
(1)	(2)	(3)	(4)	(5)
A. Pertanian, Kehutanan dan Perikanan	98	4 913	30	4 943
B. Pertambangan dan Penggalian	6	195	7	202
C. Industri Pengolahan	2 706	347 936	2 072	350 008
D. Pengadaan Listrik, Gas, dan Uap/Air Panas	6	183	-	183
E. Pengadaan Air, Sampah, dan Limbah	38	1 420	5	1 425
F. Konstruksi	176	18 004	66	18 070
G. Perdagangan	994	49 834	539	50 373
H. Transportasi dan Pergudangan	79	3 469	26	3 495
I. Penyediaan Akomodasi	32	836	0	836
J. Informasi dan Komunikasi	9	293	1	294
K. Jasa Keuangan	144	5 698	62	5 760
L. Real Estate	38	3 859	47	3 906
M. Jasa Profesional	4	249	-	249
N. Jasa Penyewaan, Ketenagakerjaan, dan Perjalanan	277	36 952	222	37 174
O. Administrasi Pemerintahan, Pertahanan dan Sosial	-	-	-	-
P. Jasa Pendidikan	55	3 928	196	4 124
Q. Jasa Kesehatan	41	3 854	1	3 855
R. Kebudayaan, dan Hiburan	117	3 657	59	3 716
S. Jasa Lain	53	7 013	18	7 031
T. Aktivitas RT sbg Pemberi Kerja	10	763	3	766
U. Badan Internasional dan Ekstra Internasional	-	-	-	-
Jumlah / Total	4 883	493 056	3 354	496 410

Sumber/Source : Dinas Tenaga Kerja dan Transmigrasi Kabupaten Tangerang

Tabel 3.2.2 Jumlah Perusahaan dan Tenaga Kerja menurut Kewarganegaraan dan Kecamatan di Kabupaten Tangerang, 2015
Number of Company and Man Power by Nationalities and Subdistrict in Tangerang Regency, 2015

Kecamatan <i>Subdistrict</i>	Jumlah Perusahaan <i>Number of Company</i>	Tenaga Kerja/ <i>Man Power</i>		Jumlah <i>Total</i>
		WNI <i>Indonesian</i>	WNA <i>Foreigner</i>	
(1)	(2)	(3)	(4)	(5)
1. Cisoka	15	1 071	3	1 074
2. Solear	6	54	-	54
3. Tigaraksa	164	15 619	156	15 775
4. J a m b e	3	135	-	135
5. Cikupa	1 419	193 276	981	194 257
6. Panongan	150	8 555	239	8 794
7. C u r u g	894	65 117	605	65 722
8. Kelapa Dua	221	14 168	155	14 323
9. L e g o k	211	16 357	202	16 559
10. Pagedangan	74	11 012	110	11 122
11. Cisauk	31	1 296	58	1 354
12. Pasar Kemis	320	47 706	353	48 059
13. Sindang Jaya	5	237	-	237
14. Balaraja	223	61 327	203	61 530
16. Jayanti	28	1 362	24	1 386
15. Sukamulya	1	6	-	6
17. K r e s e k	7	87	-	87
18. Gunung Kaler	-	-	-	-
19. K r o n j o	3	467	-	467
20. Mekar Baru	2	40	-	40
21. M a u k	2	46	-	46
22. K e m i r i	21	1 994	20	2 014
23. Sukadiri	-	-	-	-
24. R a j e g	17	2 081	17	2 098
25. Sepatan	147	8 964	71	9 035
26. Sepatan Timur	1	31	-	31
27. Pakuhaji	19	1 006	16	1 022
28. Teluknaga	2	98	-	98
29. Kosambi	897	40 944	141	41 085
Jumlah / <i>Total</i>	4 883	493 056	3 354	496 410

Sumber/*Source* : Dinas Tenaga Kerja dan Transmigrasi Kabupaten Tangerang

Tabel 3.2.3 Jumlah Perusahaan berdasarkan Status Perusahaan dan Tenaga Kerjadi Kabupaten Tangerang, 2015
Table Number of Company by Company Status and Man Power in Tangerang Regency, 2015

Status Perusahaan Company Status	Jumlah Perusahaan Number of Company	Tenaga Kerja / Man Power				Jumlah Total
		WNI/ Indonesian		WNA/Foreigner		
		Laki-laki	Perempuan	Laki-laki	Perempuan	
		Male	Female	Male	Female	
(1)	(2)	(3)	(4)	(5)	(6)	(7)
1. P M A	636	52 137	66 885	1 143	173	120 974
2. P M D N	488	35 192	15 333	427	54	51 494
3. Swasta Nasional	3759	202 110	121 399	1 393	164	328 825
4. Perorangan	-	-	-	-	-	-
Jumlah / Total	4 883	289 439	203 617	2 963	391	501 293

Sumber/Source : Dinas Tenaga Kerja dan Transmigrasi Kabupaten Tangerang

Tabel 3.2.4 Jumlah Perusahaan dan Tenaga Kerja menurut Klasifikasi Perusahaan dan Jenis Kelamin di Kabupaten Tangerang, 2015
Table *Number of Company and Man Power by Classification of Company and Sex in Tangerang Regency, 2015*

Klasifikasi <i>Classification</i>	Jumlah Perusahaan <i>Number of Company</i>	Tenaga Kerja / <i>Man Power</i>				Jumlah <i>Total</i>
		WNI/ <i>Indonesian</i>		WNA/ <i>Foreigner</i>		
		Laki-laki	Perempuan	Laki-laki	Perempuan	
		<i>Male</i>	<i>Female</i>	<i>Male</i>	<i>Female</i>	
(1)	(2)	(3)	(4)	(5)	(6)	(7)
Perusahaan Kecil						
1. 1 s.d. 24	1 973	18 028	6 728	491	67	25 314
Perusahaan Sedang						
2. 25 s.d. 49	1 189	31 745	12 967	434	27	45 173
3. 50 s.d. 100	558	29 992	11 418	497	29	41 936
Perusahaan Besar						
4. 101 s.d. 500	1 010	128 128	71 893	1 170	179	201 370
5. > 501	153	81 546	100 611	371	89	182 617
Jumlah / <i>Total</i>	4 883	289 439	203 617	2 963	391	496 410

Sumber/Source : Dinas Tenaga Kerja dan Transmigrasi Kabupaten Tangerang

Tabel 3.2.5 Penduduk Berumur 15 Tahun Keatas menurut Klasifikasi di Kabupaten Tangerang, 2018
Number of Population Aged 15 Years and Over by Classification in Tangerang Regency, 2018

Klasifikasi <i>Classification¹⁾</i>	Laki-laki <i>Male</i>	Perempuan <i>Female</i>	Jumlah <i>Total</i>
(1)	(2)	(3)	(4)
Penduduk Usia kerja	1 367 391	1 304 870	2 672 261
Angkatan Kerja	1 146 759	549 889	1 696 648
a. Bekerja	1 036 400	495 751	1 532 151
b. Pengangguran	110 359	54 138	164 497
Bukan Angkatan Kerja	220 632	1 304 870	975 613
a. Sekolah dan Mengurus Rumah Tangga	155 204	730 932	886 136
b. Lainnya	65 428	24 049	89 477
Tingkat Pengangguran Terbuka (%)	9,62	9,85	9,70
Tingkat Partisipasi Angkatan Kerja (%)	83,86	42,14	63,49
Tingkat Kesempatan Kerja (%)	90,38	90,15	90,30

Sumber/Source: BPS Kabupaten Tangerang (Data Sakernas Agustus 2018 diolah)

Tabel 3.2.6 Penduduk 15 Tahun Keatas yang Bekerja Selama Seminggu yang Lalu menurut Lapangan Pekerjaan Utama di Kabupaten Tangerang, 2018
Population Aged 15 Years and Over Who Worked During the Previous Week by Main Industry in Tangerang Regency, 2018

	Lapangan Pekerjaan Utama <i>Main Industry</i>	Laki-laki <i>Male</i>	Perempuan <i>Female</i>	Jumlah <i>Total</i>
	(1)	(2)	(3)	(4)
1.	Pertanian, Kehutanan, Dan Perikanan / <i>Agricultural, Forestry, And Fishery</i>	86 873	20 668	107 541
2.	Pertambangan Dan Penggalian / <i>Mining And Quarrying</i>	2 144	-	2 144
3.	Industri Pengolahan / <i>Manufacturing Industry</i>	397 879	212 274	610 153
4.	Pengadaan Listrik Dan Gas / <i>Electricity And Gas Supply</i>	4 761	-	4 761
5.	Pengadaan Air, Pengelolaan Sampah, Limbah Dan Daur Ulang / <i>Procurement Of Water, Garbage, Waste And Recycling Management</i>	22 493	7 557	30 050
6.	Konstruksi / <i>Construction</i>	81 184	1 972	83 156
7.	Perdagangan Besar Dan Eceran; Reparasi Mobil Dan Sepeda Motor / <i>Wholesale And Retail; Repair Of Cars And Motorcycles</i>	171 356	104 091	275 447
8.	Transportasi Dan Pergudangan / <i>Transportation And Warehousing</i>	80 792	4 360	85 152
9.	Penyediaan Akomodasi Dan Makan Minum / <i>Providing Accommodation</i>	30 837	55 593	86 430
10.	Informasi Dan Komunikasi / <i>Information And Communication</i>	6 655	7 329	13 984

POPULATION AND EMPLOYMENT

Tabel 3.2.6 Lanjutan/Continued

	Lapangan Pekerjaan Utama Main Industry	Laki-laki Male	Perempuan Female	Jumlah Total
	(1)	(2)	(3)	(4)
11.	Jasa Keuangan Dan Asuransi / <i>Financial Services And Insurance</i>	19 589	2 013	21 602
12.	Real Estate / <i>Real Estate</i>	15 928	7 305	23 233
13.	Jasa Perusahaan / <i>Services Company</i>	26 113	4 577	30 690
14.	Administrasi Pemerintahan, Pertahanan Dan Jaminan Sosial Wajib / <i>Government Administration, Defence And Social Security Compulsory</i>	11 740	1 493	13 233
15.	Jasa Pendidikan / <i>Education Services</i>	28 362	28 864	57 226
16.	Jasa Kesehatan Dan Kegiatan Sosial / <i>Health And Social Services</i>	5 011	4 992	10 003
17.	Jasa Lainnya / <i>Other Services</i>	44 683	32 663	77 346
	Jumlah / Total	1 036 400	495 751	1 532 151

Sumber/Source: BPS Kabupaten Tangerang (Data Sakernas Agustus 2018 diolah)

Tabel 3.2.7 Penduduk 15 Tahun Keatas yang Bekerja Selama Seminggu yang Lalu menurut Status Pekerjaan Utama di Kabupaten Tangerang, 2018
Population Aged 15 Years and Over Who Worked During the Previous Week by Main Employment Status in Tangerang Regency, 2018

	Status Pekerjaan Utama Main Employment Status	Laki-laki Male	Perempuan Female	Jumlah Total
	(1)	(2)	(3)	(4)
1.	Berusaha Sendiri <i>Own account worker</i>	194 574	110 945	305 519
2.	Berusaha dibantu buruh tidak tetap/ Tidak dibayar <i>Employer assisted by temporary / unpaid worker</i>	66 089	28 157	94 246
3.	Berusaha dibantu buruh tetap/ Dibayar <i>Employer assisted by permanent/ paid worker</i>	32 650	7 648	40 298
4.	Buruh/Karyawan <i>Employee</i>	640 999	273 579	914 578
5.	Pekerja Bebas di Pertanian <i>Casual Employee in Agriculture</i>	18 963	5 068	24 031
6.	Pekerja Bebas di Non Pertanian <i>Casual Employee Not in Agriculture</i>	64 266	11 840	76 106
7.	Pekerja tak Dibayar <i>Unpaid Worker</i>	18 859	57 514	77 373
	Jumlah / Total	1 036 400	495 751	1 532 151

Sumber/Source: BPS Kabupaten Tangerang (Data Sakernas Agustus 2018 diolah)

Tabel 3.2.8 Penduduk 15 Tahun Keatas yang Termasuk Angkatan Kerja menurut Kelompok Umur di Kabupaten Tangerang, 2018
Population Aged 15 Years of Age and Over Who are in Labor Force by Age Group in Tangerang Regency, 2018

Kelompok Umur <i>Age Group</i>	Laki-laki <i>Male</i>	Perempuan <i>Female</i>	Jumlah <i>Total</i>
(1)	(2)	(3)	(4)
15-19	46 300	38 294	84 594
20-24	145 846	79 432	225 278
25-29	170 392	67 901	238 293
30-34	167 544	88 895	256 439
35-39	164 839	77 146	241 985
40-44	143 517	70 313	213 830
45-49	112 889	49 595	162 484
50-54	78 511	35 036	113 547
55-59	60 478	21 325	81 803
60+	56 443	21 952	78 395
Jumlah / Total	1 146 759	549 889	1 696 648

Sumber/Source: BPS Kabupaten Tangerang (Data Sakernas Agustus 2018 diolah)

Tabel 3.2.9 Penduduk 15 Tahun Keatas yang Bekerja selama Seminggu yang Lalu menurut Kelompok Umur di Kabupaten Tangerang, 2018
Population Aged 15 Years of Age and Over Who Worked During the Previous Week by Age Group in Tangerang Regency, 2018

Kelompok Umur <i>Age Group</i>	Laki-laki <i>Male</i>	Perempuan <i>Female</i>	Jumlah <i>Total</i>
(1)	(2)	(3)	(4)
15-19	21 747	18 629	40 376
20-24	119 538	62 686	182 224
25-29	146 906	57 059	203 965
30-34	154 612	88 895	243 507
35-39	158 244	71 183	229 427
40-44	138 833	70 313	209 146
45-49	106 324	48 673	154 997
50-54	74 697	35 036	109 733
55-59	59 056	21 325	80 381
60+	56 443	21 952	78 395
Jumlah / Total	1 036 400	495 751	1 532 151

Sumber/Source: BPS Kabupaten Tangerang (Data Sakernas Agustus 2018 diolah)

Tabel 3.2.10 Penduduk 15 Tahun Keatas yang Bekerja Selama Seminggu yang Lalu menurut Lapangan Pekerjaan Utama di Kabupaten Tangerang, 2018
Population Aged 15 Years and Over Who Worked During the Previous Week by Main Industry in Tangerang Regency, 2018

	Lapangan Pekerjaan Utama Main Industry	Laki-laki Male	Perempuan Female	Jumlah Total
	(1)	(2)	(3)	(4)
1.	Pertanian, Kehutanan, Dan Perikanan / <i>Agricultural, Forestry, And Fishery</i>	69 276	15 517	84 793
2.	Pertambangan Dan Penggalian / <i>Mining And Quarrying</i>	2 144	-	2 144
3.	Industri Pengolahan / <i>Manufacturing Industry</i>	33 058	40 252	73 310
4.	Pengadaan Listrik Dan Gas / <i>Electricity And Gas Supply</i>	-	-	-
5.	Pengadaan Air, Pengelolaan Sampah, Limbah Dan Daur Ulang / <i>Procurement Of Water, Garbage, Waste And Recycling Management</i>	10 362	3 926	14 288
6.	Konstruksi / <i>Construction</i>	37 339	-	37 339
7.	Perdagangan Besar Dan Eceran; Reparasi Mobil Dan Sepeda Motor / <i>Wholesale And Retail; Repair Of Cars And Motorcycles</i>	114 317	92 758	207 075
8.	Transportasi Dan Pergudangan / <i>Transportation And Warehousing</i>	31 468	-	31 468
9.	Penyediaan Akomodasi Dan Makan Minum / <i>Providing Accommodation</i>	19 091	40 397	59 488
10.	Informasi Dan Komunikasi / <i>Information And Communication</i>	1 208	2 683	3 891

Tabel 3.2.10 Lanjutan/*Continued*

	Lapangan Pekerjaan Utama <i>Main Industry</i>	Laki-laki <i>Male</i>	Perempuan <i>Female</i>	Jumlah <i>Total</i>
	(1)	(2)	(3)	(4)
11.	Jasa Keuangan Dan Asuransi / <i>Financial Services And Insurance</i>	2 370	-	2 370
12.	Real Estate / <i>Real Estate</i>	2 128	-	2 128
13.	Jasa Perusahaan / <i>Services Company</i>	3 864	1 044	4 908
14.	Administrasi Pemerintahan, Pertahanan Dan Jaminan Sosial Wajib / <i>Government Administration, Defence And Social Security Compulsory</i>	-	-	-
15.	Jasa Pendidikan / <i>Education Services</i>	5 762	3 236	8 998
16.	Jasa Kesehatan Dan Kegiatan Sosial / <i>Health And Social Services</i>	1 379	-	1 379
17.	Jasa Lainnya / <i>Other Services</i>	28 985	14 711	43 696
	Jumlah / Total	362 751	214 524	577 275

Sumber/Source: BPS Kabupaten Tangerang (Data Sakernas Agustus 2018 diolah)

4 SOSIAL Social

SOSIAL

TAHUN 2018



JUMLAH TENAGA KESEHATAN DI KABUPATEN TANGERANG

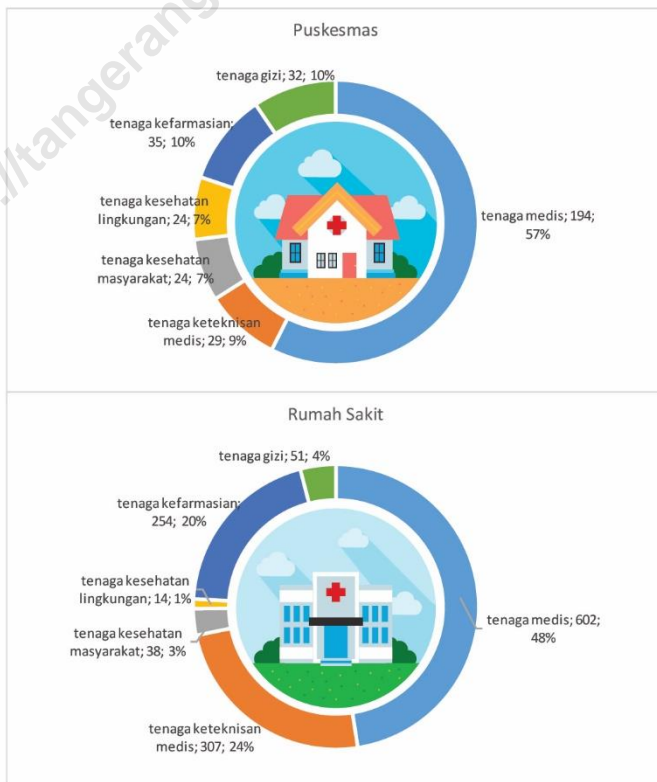

ULASAN**DESCRIPTION****Pendidikan**

Menurut <http://statistik.data.kemendikbud.go.id> tercatat, terdapat 973 SD, 381 SLTP, 148 SLTA dan 177 SMK di Kabupaten Tangerang tahun ajaran 2017/2018.

Pada tahun 2016, sekolah Taman Kanak-kanak (TK) paling banyak terdapat di Kecamatan Pasar Kemis yaitu 112 sekolah.

Pada tahun ajaran 2017/2018, Jumlah Sekolah Dasar (SD) paling banyak berada di Kecamatan Cikupa dengan 59 sekolah dan paling sedikit berada di Kecamatan Jambe dan Kemiri yaitu 16 sekolah.

Pada jenjang Sekolah Lanjutan Tingkat Pertama (SLTP), Kecamatan Pasar Kemis memiliki jumlah SLTP terbanyak yaitu 30 sekolah dan Kecamatan Jambe merupakan wilayah dengan jumlah SLTP paling sedikit yaitu 5 sekolah.

Pada Sekolah Menengah Atas (SMA), Kecamatan Kelapa Dua memiliki jumlah SMA yang paling banyak yaitu 12 sekolah, sementara di Kecamatan Sukamulya tidak ada SMA sama sekali. Untuk Sekolah Menengah Kejuruan (SMK) Kecamatan Tigaraksa memiliki SMK paling banyak yaitu 12 sekolah, sedangkan Kecamatan Pagedangan,

Education

According to <http://statistik.data.kemendikbud.go.id>, there are 973 primary schools, 381 junior high, 148 high schools and 177 vocational schools in Tangerang Regency in 2017/2018.

Kindergarten schools are most numerous in Pasar Kemis Subdistrict that 112 schools in 2016.

In 2017/2018, the most of Elementary School are located in Cikupa Subdistrict with 59 schools and at least is located in Jambe and Kemiri Subdistrict 16 schools.

At the level of Junior High School, Pasar Kemis Subdistrict has the highest number of junior high school at 30 and Jambe is the subdistrict with the least number of junior high school which is 5 schools.

In high school, Subdistrict of Kelapa Dua has a number of high school at most at 12 schools, while in Sukamulya Subdistrict was no high school at all. For Vocational High School Tigaraksa Subdistrict have at most vocational schools is 12, while the Pagedangan, Jambe, Sepatan Timur and Kronjo

Jambe, Sepatan Timur dan Kronjo memiliki SMK paling sedikit yaitu masing-masing 1 sekolah.

Pengadilan Agama dan Catatan Sipil

Pada Pengadilan Agama Tigaraksa Kabupaten Tangerang tercatat 3.012 perkara pada tahun 2017. Kasus yang dilaporkan paling banyak diterima pada bulan Juli yaitu sebanyak 321 kasus.

Kasus perceraian di Kabupaten Tangerang paling banyak disebabkan oleh adanya perselisihan dan pertengkaran terus menerus yaitu 2.284 kasus. Penyebab terbanyak kedua adalah masalah ekonomi yaitu 404 kasus.

Terdapat 2.952 kasus perceraian pada tahun 2017. Kasus-kasus tersebut paling banyak terjadi di Kecamatan Cikupa yaitu 327 kasus, Kecamatan Curug dengan 239 kasus dan Kelapa Dua dengan 236 kasus.

Sementara itu Dinas Kependudukan dan Catatan Sipil Kabupaten Tangerang selama tahun 2015 menerbitkan 93.112 akta yang terdiri dari 91.549 akta kelahiran, 827 akta perkawinan, 61 akta perceraian, 336 akta kematian, 308 akta pengakuan/pengesahan anak dan 1 akta pengangkatan anak.

Selama 2015, Dinas Kependudukan dan Catatan Sipil menerbitkan 1.573.740 KTP dan 117.472 KK.

Subdistrict have at least vocational schools that is each 1 school.

Religion Courts and Civilian Reports

On the Tigaraksa Religious Court Tangerang Regency recorded 3,012 cases in 2017. Reported cases of the most widely accepted in July as many as 321 cases.

Divorce cases in Tangerang Regency mostly caused by the continuous contentions and quarrels that 2.284 cases. The second largest were the economic problems, those're 404 cases.

There were 2.952 divorces in 2017. The cases mostly occurred in Cikupa Subdistrict that 272 cases, Curug Subdistrict 196 cases, and Kelapa Dua Subdistrict 144 cases.

While the Office of Population and Civil Registration Tangerang Regency during 2015 issuing certificates consisting of 93,112 certificates. They are 91,549 birth certificates, 827 marriage certificates, 61 divorce certificates, 336 death certificates, 308 children certificates of recognition / validation and one certificate of adoption.

During 2015, the Department of Population and Civil Registration is issuing 1.57 million ID cards and 117.47 household certificates.

4.1 PENDIDIKAN/*EDUCATION*

Tabel 4.1.1 Banyaknya Sekolah menurut Jenjang Pendidikan dan Kecamatan di Kabupaten Tangerang, 2017/2018
Table *Number of Schools by Education Grade and Subdistrict in Tangerang Regency, 2017/2018*

Kecamatan Subdistrict	SD/Elementary School		SLTP/Junior High School	
	Negeri Public	Swasta Private	Negeri Public	Swasta Private
(1)	(2)	(3)	(4)	(5)
1. Cisoka	28	11	2	18
2. Solear	22	7	7	8
3. Tigaraksa	37	15	4	19
4. J a m b e	16	-	1	4
5. Cikupa	41	18	4	17
6. Panongan	26	9	2	13
7. C u r u g	32	19	3	9
8. Kelapa Dua	23	32	2	26
9. L e g o k	28	2	2	7
10. Pagedangan	28	4	3	6
11. Cisauk	17	1	3	4
12. Pasar Kemis	26	31	5	25
13. Sindang Jaya	24	4	1	7
14. Balaraja	28	7	3	6
15. Jayanti	18	6	2	9
16. Sukamulya	20	2	2	7
17. K r e s e k	26	6	3	7
18. Gunung Kaler	22	2	2	8
19. K r o n j o	30	-	1	4
20. Mekar Baru	21	1	3	6
21. M a u k	28	3	2	4
22. K e m i r i	15	1	3	10
23. Sukadiri	18	-	1	9
24. R a j e g	40	10	2	16
25. Sepatan	18	5	3	13
26. Sepatan Timur	19	3	3	5
27. Pakuhaji	35	3	3	8
28. Teluknaga	39	5	3	16
29. Kosambi	29	12	2	13
Jumlah / Total	754	219	77	304

Tabel 4.1.1 Lanjutan/Continued
Table

Kecamatan Subdistrict	SMA/General Senior High School		SMK/Vocation Senior High School	
	Negeri Public	Swasta Private	Negeri Public	Swasta Private
(1)	(6)	(7)	(8)	(9)
1. Cisoka	1	4	-	4
2. Solear	1	1	1	3
3. Tigaraksa	2	5	1	11
4. J a m b e	1	1	1	1
5. Cikupa	1	4	-	11
6. Panongan	1	4	1	7
7. C u r u g	1	8	-	10
8. Kelapa Dua	1	14	1	8
9. L e g o k	1	1	1	6
10. Pagedangan	1	3	1	-
11. Cisauk	1	3	-	4
12. Pasar Kemis	1	8	-	12
13. Sindang Jaya	1	3	-	2
14. Balaraja	2	5	-	9
15. Jayanti	1	8	1	6
16. Sukamulya	-	-	-	6
17. K r e s e k	1	2	-	5
18. Gunung Kaler	1	4	1	4
19. K r o n j o	1	2	-	1
20. Mekar Baru	-	1	-	3
21. M a u k	1	2	1	2
22. K e m i r i	1	2	-	8
23. Sukadiri	1	7	-	4
24. R a j e g	1	8	-	12
25. Sepatan	1	4	1	10
26. Sepatan Timur	1	2	-	1
27. Pakuhaji	1	5	-	3
28. Teluknaga	1	5	1	9
29. Kosambi	1	3	-	3
Jumlah / Total	29	119	12	165

Sumber/Source : <http://statistik.data.kemdikbud.go.id>

Tabel 4.1.2 Jumlah Sekolah, Kelas, Murid dan Guru Taman Kanak-Kanak menurut Kecamatan di Kabupaten Tangerang, 2016
Table Number of School, Pupils and Teachers of Kindergarten by Subdistrict in Tangerang Regency, 2016

Kecamatan Subdistrict	Sekolah / School		Murid / Pupil		Guru / Teacher	
	Negeri Public	Swasta Private	Laki-laki Male	Perempuan Female	Laki-laki Male	Perempuan Female
(1)	(2)	(3)	(4)	(5)	(6)	(7)
1. Cisoka	-	54	616	600	4	109
2. Solear	-	55	395	341	7	192
3. Tigaraksa	1	63	667	590	1	65
4. J a m b e	-	18	190	212	8	117
5. Cikupa	-	75	1 041	1 071	13	166
6. Panongan	-	43	576	504	3	19
7. C u r u g	-	53	734	704	2	46
8. Kelapa Dua	-	98	1 614	1 381	1	86
9. L e g o k	-	47	849	777	21	335
10. Pagedangan	-	34	465	476	1	18
11. Cisauk	-	25	291	294	7	85
12. Pasar Kemis	-	112	1 855	1 830	4	33
13. Sindang Jaya	-	38	537	584	14	56
14. Balaraja	-	50	744	700	17	146
15. Jayanti	-	26	391	417	10	45
16. Sukamulya	-	20	108	104	7	41
17. K r e s e k	-	24	95	87	-	113
18. Gunung Kaler	-	23	63	58	27	105
19. K r o n j o	-	24	318	313	11	139
20. Mekar Baru	-	17	161	164	19	296
21. M a u k	-	25	344	405	9	134
22. K e m i r i	-	9	163	187	10	77
23. Sukadiri	-	20	144	126	4	41
24. R a j e g	-	54	759	766	7	94
25. Sepatan	-	37	624	566	10	93
26. Sepatan Timur	-	22	281	344	9	62
27. Pakuhaji	-	33	577	541	7	41
28. Teluknaga	-	53	719	691	15	150
29. Kosambi	-	37	608	613	9	145
Jumlah / Total	1	1 189	15 929	15 446	257	3 049

Sumber/Source : Dinas Pendidikan Kabupaten Tangerang

Tabel 4.1.3 Jumlah Sekolah, Kelas, Murid dan Guru SD menurut Kecamatan di Kabupaten Tangerang, 2017/2018
Table Number of Elementary School, Class, Pupils and Teachers by Subdistrict in Tangerang Regency, 2017/2018

Kecamatan Subdistrict	Sekolah / School		Kelas (Rombel) Class	Murid / Pupil		Guru / Teacher	
	Negeri Public	Swasta Private		Laki-laki Boy	Perempuan Girl	Laki-laki Male	Perempuan Female
(1)	(2)	(3)	(4)	(5)	(6)	(7)	(8)
1. Cisoka	28	11	335	4 887	4 522	127	258
2. Solear	22	7	347	5 264	4 759	110	257
3. Tigaraksa	37	15	574	8 464	7 882	182	466
4. J a m b e	16	-	153	2 407	2 065	66	125
5. Cikupa	41	18	743	12 145	11 256	204	557
6. Panongan	26	9	459	7 390	6 823	166	387
7. C u r u g	32	19	517	7 959	7 374	143	474
8. Kelapa Dua	23	32	794	10 818	10 163	286	751
9. L e g o k	28	2	344	5 583	5 264	120	234
10. Pagedangan	28	4	267	3 686	3 226	126	180
11. Cisauk	17	1	208	3 422	3 231	69	170
12. Pasar Kemis	26	31	842	14 177	12 905	281	708
13. Sindang Jaya	24	4	309	4 588	4 353	143	212
14. Balaraja	28	7	468	6 881	6 482	187	445
15. Jayanti	18	6	233	3 321	2 934	96	207
16. Sukamulya	20	2	238	3 294	3 064	120	196
17. K r e s e k	26	6	265	3 484	3 189	129	207
18. Gunung Kaler	22	2	189	2 590	2 328	130	151
19. K r o n j o	30	-	224	2 936	2 634	122	160
20. Mekar Baru	21	1	147	1 974	1 831	81	107
21. M a u k	28	3	267	4 370	3 899	125	171
22. K e m i r i	15	1	147	2 190	1 976	65	111
23. Sukadiri	18	-	178	2 768	2 496	81	138
24. R a j e g	40	10	550	9 050	8 366	201	399
25. Sepatan	18	5	303	5 632	5 248	89	223
26. Sepatan Timur	19	3	250	4 650	3 988	90	208
27. Pakuhaji	35	3	389	6 263	5 806	154	282
28. Teluknaga	39	5	452	7 490	6 827	150	329
29. Kosambi	29	12	459	7 317	6 874	155	351
Jumlah / Total	754	219	10 651	165 000	151 765	3 998	8 464

Sumber/Source : <http://statistik.data.kemdikbud.go.id>

Tabel 4.1.4 Jumlah Sekolah, Kelas, Murid dan Guru SMP menurut Kecamatan di Kabupaten Tangerang, 2017/2018
Table Number of Junior High Schools, Class, Pupils and Teachers by Subdistrict in Tangerang Regency, 2017/2018

Kecamatan Subdistrict	Sekolah / School		Kelas (Rombel) Class	Murid / Pupil		Guru / Teacher	
	Negeri Public	Swasta Private		Laki-laki Boy	Perempuan Girl	Laki-laki Male	Perempuan Female
(1)	(2)	(3)	(4)	(5)	(6)	(7)	(8)
1. Cisoka	2	18	138	2 107	1 943	84	88
2. Solear	7	8	145	2 502	2 366	77	89
3. Tigaraksa	4	19	211	3 438	3 345	124	175
4. J a m b e	1	4	41	747	645	24	30
5. Cikupa	4	17	206	3 669	3 467	112	152
6. Panongan	2	13	142	2 433	2 163	59	96
7. C u r u g	3	9	114	1 848	1 892	66	94
8. Kelapa Dua	2	26	293	4 206	4 114	197	246
9. L e g o k	2	7	122	2 162	1 939	77	81
10. Pagedangan	3	6	96	1 531	1 521	57	74
11. Cisauk	3	4	94	1 624	1 599	49	63
12. Pasar Kemis	5	25	328	5 814	5 280	155	241
13. Sindang Jaya	1	7	103	1 699	1 515	57	49
14. Balaraja	3	6	123	2 315	2 200	80	91
15. Jayanti	2	9	118	2 085	1 931	88	82
16. Sukamulya	2	7	66	1 157	918	47	55
17. K r e s e k	3	7	72	1 174	1 165	58	62
18. Gunung Kaler	2	8	60	860	832	48	49
19. K r o n j o	1	4	42	642	646	39	38
20. Mekar Baru	3	6	52	848	738	45	56
21. M a u k	2	4	82	1 313	1 443	58	42
22. K e m i r i	3	10	84	1 477	1 277	46	55
23. Sukadiri	1	9	68	1 119	994	37	50
24. R a j e g	2	16	195	3 465	3 141	108	125
25. Sepatan	3	13	184	2 974	3 043	84	106
26. Sepatan Timu	3	5	79	1 462	1 254	34	52
27. Pakuhaji	3	8	133	2 373	2 258	69	99
28. Teluknaga	3	16	165	2 743	2 582	79	101
29. Kosambi	2	13	123	2 036	1 813	77	64
Jumlah / Total	77	304	3 679	61 823	58 024	2 135	2 605

Sumber/Source : <http://statistik.data.kemdikbud.go.id>

Tabel 4.1.5 Jumlah Sekolah, Kelas, Murid dan Guru SMA menurut Kecamatan di Kabupaten Tangerang, 2017/2018
Table Number of Senior High Schools, Class, Pupils and Teachers by Subdistrict in Tangerang Regency, 2017/2018

Kecamatan Subdistrict	Sekolah / School		Kelas (Rombel) Class	Murid / Pupil		Guru / Teacher	
	Negeri Public	Swasta Private		Laki-laki Boy	Perempuan Girl	Laki-laki Male	Perempuan Female
(1)	(2)	(3)	(4)	(5)	(6)	(7)	(8)
1. Cisoka	1	4	47	609	894	29	34
2. Solear	1	1	27	358	451	16	21
3. Tigaraksa	2	5	80	1 030	1 558	46	58
4. J a m b e	1	1	21	341	377	12	14
5. Cikupa	1	4	43	579	930	37	33
6. Panongan	1	4	44	600	790	27	44
7. C u r u g	1	8	85	1 122	1 439	65	78
8. Kelapa Dua	1	14	189	2 291	2 589	145	165
9. L e g o k	1	1	33	549	620	18	28
10. Pagedangan	1	3	38	580	573	25	32
11. Cisauk	1	3	40	562	741	31	27
12. Pasar Kemis	1	8	93	1 421	1 676	58	95
13. Sindang Jaya	1	3	51	729	1 088	35	41
14. Balaraja	2	5	101	1 446	2 004	82	84
15. Jayanti	1	8	98	1 209	1 543	81	63
16. Sukamulya	-	-	-	-	-	-	-
17. Kresek	1	2	50	795	981	27	27
18. Gunung Kaler	1	4	27	360	455	20	8
19. Kronjo	1	2	30	483	488	26	17
20. Mekar Baru	-	1	8	133	177	5	0
21. M a u k	1	2	46	676	973	37	31
22. Kemiri	1	2	28	385	415	15	16
23. Sukadiri	1	7	47	752	710	22	26
24. Rajeg	1	8	65	825	1 171	40	49
25. Sepatan	1	4	87	1 375	1 591	50	65
26. Sepatan Timur	1	2	31	529	521	16	26
27. Pakuhaji	1	5	49	891	830	31	36
28. Teluknaga	1	5	81	1 353	1 259	32	32
29. Kosambi	1	3	49	699	831	36	31
Jumlah / Total	29	119	1 588	22 682	27 675	1 064	1 181

Sumber/Source : <http://statistik.data.kemdikbud.go.id>

Tabel 4.1.6 Jumlah Sekolah, Kelas, Murid dan Guru SMK menurut Kecamatan di Kabupaten Tangerang, 2017/2018
Table Number of Senior Vocational Schools, Class, Pupils and Teachers by Subdistrict in Tangerang Regency, 2017/2018

Kecamatan Subdistrict	Sekolah / School		Kelas (Rombel) Class	Murid / Pupil		Guru / Teacher	
	Negeri Public	Swasta Private		Laki-laki Boy	Perempuan Girl	Laki-laki Male	Perempuan Female
(1)	(2)	(3)	(4)	(5)	(6)	(7)	(8)
1. Cisoka	-	4	68	1 411	658	50	32
2. Solear	1	3	62	1 057	834	54	41
3. Tigaraksa	1	11	138	2 036	2 207	70	79
4. J a m b e	1	1	48	1 132	504	38	25
5. Cikupa	-	11	163	2 903	2 016	62	62
6. Panongan	1	7	164	3 395	1 717	79	78
7. C u r u g	-	10	138	1 955	1 857	79	53
8. Kelapa Dua	1	8	109	1 813	1 477	57	66
9. L e g o k	1	6	117	2 306	1 427	61	51
10. Pagedangan	1	-	26	574	387	18	15
11. Cisauk	-	4	30	471	293	19	21
12. Pasar Kemis	-	12	104	1 188	1 072	42	44
13. Sindang Jaya	-	2	20	260	404	9	7
14. Balaraja	-	9	121	2 235	1 813	70	60
15. Jayanti	1	6	55	816	545	33	25
16. Sukamulya	-	6	32	469	390	24	26
17. K r e s e k	-	5	38	682	548	20	11
18. Gunung Kaler	1	4	46	819	684	35	28
19. K r o n j o	-	1	3	37	55	1	2
20. Mekar Baru	-	3	18	291	265	13	13
21. M a u k	1	2	76	1 552	1 114	54	31
22. K e m i r i	-	8	60	1 114	926	29	33
23. Sukadiri	-	4	30	398	405	29	24
24. R a j e g	-	12	120	1 995	1 342	64	67
25. Sepatan	1	10	187	3 637	2 345	96	90
26. Sepatan Timur	-	1	3	39	21	1	2
27. Pakuhaji	-	3	35	593	517	7	10
28. Teluknaga	1	9	123	2 024	1 592	77	59
29. Kosambi	-	3	37	494	517	21	11
Jumlah / Total	12	165	2 171	37 696	27 932	1 212	1 066

Sumber/Source : <http://statistik.data.kemdikbud.go.id>

Tabel 4.1.7 Banyaknya Madrasah menurut Jenjang Pendidikan dan Kecamatan di Kabupaten Tangerang, 2016
Table **Number of Islamic Schools by Education Grade and Subdistrict in Tangerang Regency, 2016**

Kecamatan Subdistrict	RA/ Islamic Kindergarten	MI/ Islamic Elementary School		MTs / Islamic Junior High School		MA / Islamic Senior High School	
		Negeri	Swasta	Negeri	Swasta	Negeri	Swasta
		Public	Private	Public	Private	Public	Private
(1)	(2)	(3)	(4)	(5)	(6)	(7)	(8)
1. Cisoka	4	-	7	-	11	-	5
2. Solear	5	-	6	-	5	-	2
3. Tigaraksa	17	1	9	1	5	1	3
4. J a m b e	2	-	5	-	4	-	5
5. Cikupa	36	1	5	-	8	-	-
6. Panongan	13	-	8	-	4	-	-
7. C u r u g	23	1	13	-	11	-	2
8. Kelapa Dua	10	-	7	-	3	-	2
9. L e g o k	7	1	8	-	6	-	1
10. Pagedangan	7	2	18	2	5	-	3
11. Cisauk	4	-	8	-	5	-	-
12. Pasar Kemis	24	-	9	-	9	-	3
13. Sindang Jaya	5	-	4	-	-	-	-
14. Balaraja	18	-	6	-	7	1	1
15. Jayanti	7	-	6	-	9	-	4
16. Sukamulya	2	1	3	1	5	-	-
17. K r e s e k	8	-	13	-	16	-	13
18. Gunung Kaler	-	-	8	-	4	-	1
19. K r o n j o	1	-	8	-	9	1	2
20. Mekar Baru	-	-	8	-	6	-	3
21. M a u k	9	-	11	-	5	-	1
22. K e m i r i	1	-	7	-	3	-	1
23. Sukadiri	4	-	8	-	1	1	2
24. R a j e g	14	-	17	1	11	-	1
25. Sepatan	12	-	8	-	6	-	6
26. Sepatan Timur	4	-	10	-	4	-	1
27. Pakuhaji	5	-	9	-	7	-	3
28. Teluknaga	7	-	12	1	8	-	2
29. Kosambi	10	-	10	-	2	-	1
Jumlah / Total	259	7	251	6	179	4	68

Sumber/Source : Kantor Agama Tigaraksa

Tabel 4.1.8 Banyaknya Guru pada Madrasah menurut Jenjang Pendidikan, Jenis Kelamin dan Kecamatan di Kabupaten Tangerang, 2016
Table *Number of Theachers at Islamic Schools by Education Grade, Sex and Subdistrict in Tangerang Regency, 2016*

Kecamatan Subdistrict	RA/ Islamic Kindergarten		MI/ Islamic Elementary School	
	Laki-laki Male	Perempuan Female	Laki-laki Male	Perempuan Female
(1)	(3)	(4)	(5)	(6)
1. Cisoka	-	16	23	33
2. Solear	1	15	15	27
3. Tigaraksa	2	61	26	66
4. J a m b e	-	9	17	40
5. Cikupa	-	125	22	27
6. Panongan	1	50	22	32
7. C u r u g	3	78	45	130
8. Kelapa Dua	7	40	21	33
9. L e g o k	2	18	32	68
10. Pagedangan	-	22	64	116
11. Cisauk	1	11	20	57
12. Pasar Kemis	1	80	39	77
13. Sindang Jaya	-	11	11	18
14. Balaraja	-	53	22	60
15. Jayanti	-	19	16	43
16. Sukamulya	-	9	17	20
17. K r e s e k	-	28	41	75
18. Gunung Kaler	-	-	35	50
19. K r o n j o	-	2	39	62
20. Mekar Baru	-	-	38	43
21. M a u k	-	25	32	49
22. K e m i r i	-	2	18	29
23. Sukadiri	-	10	12	41
24. R a j e g	1	34	41	90
25. Sepatan	-	42	18	44
26. Sepatan Timur	-	5	31	52
27. Pakuhaji	1	13	45	81
28. Teluknaga	-	20	36	99
29. Kosambi	3	24	24	38
Jumlah / Total	23	822	822	1 600

Tabel 4.1.8 Lanjutan/Continued
Table

Kecamatan Subdistrict	MTs/ Islamic Junior High School		MA/ Islamic Senior High School	
	Laki-laki Male	Perempuan Female	Laki-laki Male	Perempuan Female
(1)	(3)	(4)	(5)	(6)
1. Cisoka	46	44	20	12
2. Solear	21	21	14	5
3. Tigaraksa	48	46	29	24
4. J a m b e	22	18	7	8
5. Cikupa	45	44	-	-
6. Panongan	10	14	-	-
7. C u r u g	59	70	6	2
8. Kelapa Dua	14	10	6	-
9. L e g o k	25	32	-	-
10. Pagedangan	66	65	13	9
11. Cisauk	31	27	-	-
12. Pasar Kemis	60	47	7	4
13. Sindang Jaya	12	8	-	-
14. Balaraja	52	50	25	15
15. Jayanti	105	73	48	21
16. Sukamulya	32	24	11	6
17. K r e s e k	98	47	79	30
18. Gunung Kaler	28	13	5	2
19. K r o n j o	58	31	41	23
20. Mekar Baru	46	35	9	11
21. M a u k	25	20	-	-
22. K e m i r i	8	12	3	-
23. Sukadiri	22	28	28	12
24. R a j e g	58	64	1	3
25. Sepatan	62	43	41	21
26. Sepatan Timur	18	7	2	-
27. Pakuhaji	29	28	11	7
28. Teluknaga	59	51	13	9
29. Kosambi	6	11	7	1
Jumlah / Total	1 165	983	426	225

Sumber/Source : Kantor Agama Tigaraksa

4.2 KESEHATAN/HEALTH

Tabel 4.2.1 Jumlah Tenaga Medis di Puskesmas di Kabupaten Tangerang, 2018
Table *Number of Medical Personnel in Community Health Center in Tangerang Regency, 2018*

Kecamatan <i>District</i>	Unit Kerja <i>Unit of Work</i>	Klasifikasi Ketenagaan / <i>Paramedics</i>						Jumlah <i>Total</i>
		Tenaga Medis	Tenaga Ketek- nisan Medis	Tenaga Kese- hatan Masyar- akat	Tenaga Kese- hatan Lingku- ngan	Tenaga Kefar- masian	Tena- ga Gizi	
(1)	(2)	(3)	(4)	(5)	(6)	(7)	(8)	(9)
1. Balaraja	Balaraja	4	-	1	1	2	1	9
	Gembong	6	1	-	-	2	-	9
2. Jayanti	Jayanti	2	-	-	-	1	-	3
3. Tigaraksa	Tigaraksa	4	1	1	1	1	1	9
	Pasir Nangka	4	1	1	-	-	1	7
4. Jambe	Jambe	3	-	1	1	1	1	7
5. Cisoka	Cisoka	6	3	2	1	2	1	15
6. Kresek	Kresek	12	1	1	1	5	1	21
7. Kronjo	Kronjo	3	1	-	-	1	1	6
8. Mauk	Mauk	6	1	-	-	1	1	9
9. Kemiri	Kemiri	5	1	1	-	-	1	8
10. Sukadiri	Sukadiri	5	-	-	1	-	-	6
11. Rajeg	Rajeg	4	-	-	-	1	1	6
	Sukatani	4	-	-	-	-	1	5
12. Pasar Kemis	Kutabumi	5	1	-	1	1	1	9
	Pasar Kemis	3	-	2	-	1	1	7
13. Teluknaga	Teluknaga	3	1	-	1	-	1	6
	Tegal Angus	4	-	-	-	-	-	4
14. Kosambi	Kosambi	4	1	-	1	-	-	6
	Salembaran Jaya	2	-	1	-	1	1	5
15. Pakuhaji	Pakuhaji	4	-	2	-	1	-	7
	Sukawali	4	-	-	-	-	-	4

Tabel 4.2.1 Lanjutan/Continued
Table

Kecamatan <i>District</i>	Unit Kerja <i>Unit of Work</i>	Klasifikasi Ketenagaan / <i>Paramedics</i>						Jumlah <i>Total</i>
		Tenaga Medis	Tenaga Ketekni sian Medis	Tenaga Kesehat an Masyar akat	Tenaga Kese hatan Ling kungan	Tenaga Kefar masian	Tenaga Gizi	
(1)	(2)	(3)	(4)	(5)	(6)	(7)	(8)	(9)
16. Sepatan	Sepatan	7	1	1	1	1	1	12
17. Curug	Curug	5	2	1	-	1	1	10
	Binong	4	-	-	1	-	1	6
18. Cikupa	Cikupa	3	1	-	1	-	1	6
	Pasir Jaya	4	-	-	1	-	-	5
19. Panongan	Panongan	5	-	-	1	1	1	8
20. Legok	Legok	4	1	-	1	-	1	7
	Bojong Kamal	4	-	1	1	-	-	6
	Caringin	3	-	2	-	-	-	5
21. Pagedangan	Pagedangan	5	3	1	1	1	1	12
22. Cisauk	Cisauk	4	-	-	-	-	1	5
	Suradita	5	1	-	1	1	1	9
23. Sukamulya	Sukamulya	4	-	-	-	1	-	5
24. Kelapa Dua	Kelapa Dua	4	1	1	1	1	1	9
	Jl. Emas	6	2	-	-	1	1	10
	Jl. Kutai	4	-	-	1	2	-	7
	Bojong Nangka	6	-	-	1	-	1	8
25. Sindang Jaya	Sindang Jaya	4	1	1	1	1	1	9
26. Sepatan Timur	Kedaung Barat	4	1	1	-	-	1	7
	Cikuya	4	1	-	1	2	2	10
28. Gunung Kaler	Gunung Kaler	5	1	-	1	1	1	9
29. Mekar Baru	Mekar Baru	3	-	2	-	-	-	5
Jumlah/Total		194	29	24	24	35	32	338

Sumber/Source: Dinas Kesehatan Kabupaten Tangerang

Tabel 4.2.2 Jumlah Tenaga Medis di Rumah Sakit di Kabupaten Tangerang, 2018
Table *Number of Medical Personnel in Hospitals in Tangerang Regency, 2018*

Unit Kerja <i>Unit of Work</i>	Klasifikasi Ketenagaan / <i>Paramedics</i>		
	Tenaga Medis / <i>Medical</i>	Tenaga Keteknisian Medis / <i>Medical technicians</i>	Tenaga Kesehatan Masyarakat / <i>Public Health</i>
(1)	(2)	(3)	(4)
1. RS Siloam Hospitals
2. RS QADR	42	30	10
3. RSB Permata Hati	19	...	1
4. RSIA Tiara	12	...	2
5. RS Mulia Insani	33	20	4
6. RSUD Kab Tangerang	132	79	11
7. RS Suci Paramita	13	11	-
8. RSIA Selaras	24	7	1
9. RS St Carolus	67	35	5
10. Ciputra Hospital	59	40	1
11. RS Mitra Husada	39	...	1
12. RSIA Keluarga Kita	27	14	1
13. RSIA Murni Asih	19	...	-
14. RSUD Balaraja	50	32	1
15. RS Selaras
16. RSIA Bunda Sejahtera	20	9	-
17. RSIA Harapan Mulia
18. RS Bethsaida
19. RSIA BUN
20. RS Hermina Bitung
21. RSIA Ilanur	16	13	-
22. RSIA Sepatan Mulia	9	4	-
23. RSUD Pakuhaji	21	13	-
Jumlah/Total	602	307	38

Tabel 4.2.2. Lanjutan/Continued
Table

Unit Kerja <i>Unit of Work</i>	Klasifikasi Ketenagaan / <i>Paramedics</i>			Jumlah <i>Total</i>
	Tenaga Kesehatan Lingkungan / <i>Environment Health</i>	Tenaga Kefarmasian/ <i>The pharmacy</i>	Tenaga Gizi/ <i>Nutritionist</i>	
(1)	(5)	(6)	(7)	(8)
1. RS Siloam Hospitals
2. RS QADR	-	22	9	113
3. RSB Permata Hati	1	6	1	28
4. RSIA Tiara	1	1	-	16
5. RS Mulia Insani	-	14	1	72
6. RSUD Kab Tangerang	3	48	9	282
7. RS Suci Paramita	-	7	1	32
8. RSIA Selaras	-	9	1	42
9. RS St Carolus	1	22	6	136
10. Ciputra Hospital	1	34	4	139
11. RS Mitra Husada	1	11	1	53
12. RSIA Keluarga Kita	1	11	1	55
13. RSIA Murni Asih	1	13	2	35
14. RSUD Balaraja	2	30	5	120
15. RS Selaras
16. RSIA Bunda Sejahtera	1	8	5	43
17. RSIA Harapan Mulia
18. RS Bethsaida
19. RSIA BUN
20. RS Hermina Bitung
21. RSIA Ilanur	-	6	1	36
22. RSIA Sepatan Mulia	-	5	1	19
23. RSUD Pakuhaji	1	7	3	45
Jumlah/Total	14	254	51	1 266

Sumber/Source: Dinas Kesehatan Kabupaten Tangerang

Tabel 4.2.3 Cakupan Imunisasi HB, BCG, Campak dan Polio pada Bayi menurut Kecamatan di Kabupaten Tangerang, 2018
Number of Immunized People by Kind of Immunization and Subdistrict in Tangerang Regency, 2018

Kecamatan Subdistrict	Unit Kerja Unit of Work	Jumlah Bayi Number of Babies	DPT1+HB1		BCG	
			Jumlah Total	%	Jumlah Total	%
(1)	(2)	(3)	(4)	(5)	(6)	(7)
1. Balaraja	Balaraja	1 646	1 568	95,25	1 582	96,10
	Gembong	1 142	1 186	103,85	1 190	104,20
2. Jayanti	Jayanti	1 533	1 538	100,34	1 574	102,68
3. Tigaraksa	Tigaraksa	1 336	1 357	101,56	1 485	111,14
	Pasir Nangka	1 999	1 865	93,29	3 973	198,72
4. Jambe	Jambe	944	1 001	106,08	987	104,59
5. Cisoka	Cisoka	1 998	2 037	101,96	2 030	101,61
6. Kresek	Kresek	1 370	1 441	105,15	1 405	102,52
7. Kronjo	Kronjo	1 290	1 268	98,30	1 279	99,15
8. Mauk	Mauk	1 724	1 508	87,46	1 706	98,95
9. Kemiri	Kemiri	918	934	101,79	957	104,29
10. Sukadiri	Sukadiri	1 169	1 138	97,38	1 138	97,38
11. Rajeg	Rajeg	2 295	2 224	96,92	2 502	109,03
	Sukatani	1 395	1 376	98,63	1 388	99,49
12. Pasar Kemis	Kutabumi	3 715	3 583	96,46	3 645	98,12
	Pasar Kemis	3 428	3 623	105,68	3 744	109,21
13. Teluknaga	Teluknaga	2 301	2 395	104,10	2 290	99,53
	Tegal Angus	1 157	1 133	97,89	1 174	101,44
14. Kosambi	Kosambi	1 954	1 761	90,13	1 921	98,32
	Salemban Jaya	1 512	1 623	107,32	1 663	109,97
15. Pakuhaji	Pakuahaji	1 454	1 463	100,61	1 481	101,85
	Sukawali	947	909	96,01	947	100,03
16. Sepatan	Sepatan	2 547	2 429	95,36	2 524	99,09
17. Curug	Curug	2 919	2 817	96,50	2 935	100,54
	Binong	1 532	1 507	98,37	1 489	97,19

Tabel 4.2.3 Lanjutan/Continued
Table

Kecamatan <i>Subdistrict</i>	Unit Kerja <i>Unit of Work</i>	Jumlah Bayi <i>Number of Babies</i>	DPT1+HB1		BCG	
			Jumlah Total	%	Jumlah Total	%
(1)	(2)	(3)	(4)	(5)	(6)	(7)
18. Cikupa	Cikupa	3 865	3 847	99,53	3 789	98,03
	Pasir Jaya	2 119	2 040	96,29	2 094	98,84
19. Panongan	Panongan	2 992	3 024	101,06	3 046	101,79
20. Legok	Legok	1 705	1 620	95,04	1 704	99,97
	Bojong Kamal	417	404	96,86	416	99,74
	Caringin	475	428	90,01	489	102,84
21. Pagedangan	Pagedangan	2 504	2 292	91,53	2 413	96,37
22. Cisauk	Cisauk	704	648	92,10	715	101,62
	Suradita	1 081	1 163	107,60	1 169	108,15
23. Sukamulya	Sukamulya	1 383	1 517	109,67	1 351	97,67
24. Kelapa Dua	Kelapa Dua	1 783	1 687	94,61	1 761	98,76
	Jl. Emas	1 139	2 750	241,36	3 479	305,34
	Jl. Kutai	397	411	103,61	410	103,35
	Bojong Nangka	1 574	1 429	90,80	1 496	95,06
25. Sindang Jaya	Sindang Jaya	2 002	1 906	95,20	1 966	98,19
26. Sepatan Timur	Kedaung Barat	2 006	2 357	117,48	2 341	116,68
27. Solear	Cikuya	1 940	2 186	112,65	2 294	118,22
28. Gunung Kaler	Gunung Kaler	1 097	1 103	100,52	1 070	97,51
29. Mekar Baru	Mekar Baru	796	742	93,26	783	98,41
Kabupaten Tangerang		74 204	75 238	101,39	79 795	107,53

Tabel 4.2.3 Lanjutan/Continued
Table

Kecamatan <i>Subdistrict</i>	Unit Kerja <i>Unit of Work</i>	Jumlah Bayi <i>Number of Babies</i>	Campak		Polio IV	
			Jumlah <i>Total</i>	%	Jumlah	%
(1)	(2)	(8)	(9)	(10)	(11)	(12)
1. Balaraja	Balaraja	1 646	1 566	95,13
	Gembong	1 142	103	9,02	1 161	101,66
2. Jayanti	Jayanti	1 533	1 491	97,27
3. Tigaraksa	Tigaraksa	1 336	1 358	101,63
	Pasir Nangka	1 999	178	8,90	1 908	95,44
4. Jambe	Jambe	944	1 018	107,88
5. Cisoka	Cisoka	1 998	1 986	99,41
6. Kresek	Kresek	1 370	1 439	105,00
7. Kronjo	Kronjo	1 290	1 228	95,20
8. Mauk	Mauk	1 724	1 590	92,22
9. Kemiri	Kemiri	918	943	102,77
10. Sukadiri	Sukadiri	1 169	1 087	93,02
11. Rajeg	Rajeg	2 295	2 189	95,39
	Sukatani	1 395	1 322	94,76
12. Pasar Kemis	Kutabumi	3 715	3 431	92,36
	Pasar Kemis	3 428	3 709	108,19
13. Teluknaga	Teluknaga	2 301	2 076	90,23
	Tegal Angus	1 157	1 220	105,41
14. Kosambi	Kosambi	1 954	1 772	90,69
	Salemban Jaya	1 512	1 703	112,61
15. Pakuhaji	Paku haji	1 454	1 408	96,83
	Sukawali	947	895	94,53
16. Sepatan	Sepatan	2 547	2 344	92,03
17. Curug	Curug	2 919	2 670	91,46
	Binong	1 532	1 488	97,13

Tabel 4.2.3 Lanjutan/Continued Table

Kecamatan <i>Subdistrict</i>	Unit Kerja <i>Unit of Work</i>	Jumlah Bayi <i>Number of Babies</i>	Campak		Polio IV	
			Jumlah <i>Total</i>	%	Jumlah <i>Total</i>	%
(1)	(2)	(8)	(9)	(10)	(11)	(12)
18. Cikupa	Cikupa	3 865	3 759	97,26
	Pasir Jaya	2 119	2 028	95,72
19. Panongan	Panongan	2 992	2 909	97,21
20. Legok	Legok	1 705	1 577	92,52
	Bojong Kamal	417	395	94,71
	Caringin	475	442	92,95
21. Pagedangan	Pagedangan	2 504	2 290	91,45
22. Cisauk	Cisauk	704	612	86,98
	Suradita	1 081	1 175	108,71
23. Sukamulya	Sukamulya	1 383	1 579	114,16
24. Kelapa Dua	Kelapa Dua	1 783	1 596	89,50
	Jl. Emas	1 139	3 602	316,14
	Jl. Kutai	397	402	101,34
	Bojong Nangka	1 574	1 355	86,10
25. Sindang Jaya	Sindang Jaya	2 002	1 830	91,40
26. Sepatan Timur	Kedaung Barat	2 006	2 297	114,49
27. Solear	Cikuya	1 940	1 928	99,36
28. Gunung Kaler	Gunung Kaler	1 097	1 071	97,60
29. Mekar Baru	Mekar Baru	796	741	93,13
Kabupaten Tangerang		74 204	281	0,38	74 590	100,52

Sumber/Source: Dinas Kesehatan Kabupaten Tangerang

Tabel 4.2.3 Lanjutan/Continued
Table

Kecamatan <i>Subdistrict</i>	Unit Kerja <i>Unit of Work</i>	Jumlah Bayi <i>Number of Babies</i>	DPT3 + HB3		Imunisasi Dasar Lengkap	
			Jumlah <i>Total</i>	%	Jumlah	%
(1)	(2)	(13)	(14)	(15)	(16)	(17)
1. Balaraja	Balaraja	1 646	1 536	93,31	1 350	82,01
	Gembong	1 142	1 161	101,66	1 149	100,61
2. Jayanti	Jayanti	1 533	1 491	97,27	1 505	98,18
3. Tigaraksa	Tigaraksa	1 336	1 358	101,63	1 292	96,69
	Pasir Nangka	1 999	1 905	95,29	1 740	87,03
4. Jambe	Jambe	944	1 016	107,66	1 040	110,21
5. Cisoka	Cisoka	1 998	1 986	99,41	1 884	94,30
6. Kresek	Kresek	1 370	1 440	105,07	1 297	94,64
7. Kronjo	Kronjo	1 290	1 230	95,35	1 164	90,24
8. Mauk	Mauk	1 724	1 509	87,52	1 647	95,52
9. Kemiri	Kemiri	918	928	101,13	843	91,87
10. Sukadiri	Sukadiri	1 169	1 088	93,10	1 064	91,05
11. Rajeg	Rajeg	2 295	2 187	95,31	1 983	86,42
	Sukatani	1 395	1 300	93,18	1 284	92,04
12. Pasar Kemis	Kutabumi	3 715	3 608	97,13	3 420	92,07
	Pasar Kemis	3 428	3 709	108,19	3 665	106,90
13. Teluknaga	Teluknaga	2 301	2 076	90,23	2 303	100,10
	Tegal Angus	1 157	1 220	105,41	1 125	97,20
14. Kosambi	Kosambi	1 954	1 772	90,69	1 531	78,36
	Salemban Jaya	1 512	1 667	110,23	1 650	109,11
15. Pakuhaji	Pakuahaji	1 454	1 405	96,63	1 381	94,97
	Sukawali	947	896	94,64	882	93,16
16. Sepatan	Sepatan	2 547	2 335	91,67	2 030	79,70
17. Curug	Curug	2 919	2 680	91,81	2 639	90,40
	Binong	1 532	1 488	97,13	1 459	95,24

**Tabel 4.2.3 Lanjutan/Continued
Table**

Kecamatan <i>Subdistrict</i>	Unit Kerja <i>Unit of Work</i>	Jumlah Bayi <i>Number of Babies</i>	DPT3+HB3		Imunisasi Dasar Lengkap	
			Jumlah <i>Total</i>	%	Jumlah <i>Total</i>	%
(1)	(2)	(13)	(14)	(15)	(16)	(17)
18. Cikupa	Cikupa	3 865	3 756	97,18	4 155	107,50
	Pasir Jaya	2 119	2 014	95,06	1 841	86,90
19. Panongan	Panongan	2 992	2 923	97,68	2 971	99,28
20. Legok	Legok	1 705	1 507	88,41	1 574	92,34
	Bojong Kamal	417	395	94,71	367	87,99
	Caringin	475	444	93,38	405	85,17
21. Pagedangan	Pagedangan	2 504	2 285	91,25	2 292	91,53
22. Cisauk	Cisauk	704	616	87,55	520	73,91
	Suradita	1 081	1 183	109,45	973	90,02
23. Sukamulya	Sukamulya	1 383	1 565	113,14	1 308	94,56
24. Kelapa Dua	Kelapa Dua	1 783	1 596	89,50	1 624	91,07
	Jl. Emas	1 139	3 602	316,14	1 552	136,22
	Jl. Kutai	397	394	99,32	383	96,55
	Bojong Nangka	1 574	1 355	86,10	1 189	75,55
25. Sindang Jaya	Sindang Jaya	2 002	1 829	91,35	1 776	88,70
26. Sepatan Timur	Kedaung Barat	2 006	2 224	110,85	2 335	116,38
27. Solear	Cikuya	1 940	2 111	108,79	1 405	72,41
28. Gunung Kaler	Gunung Kaler	1 097	1 065	97,05	958	87,30
29. Mekar Baru	Mekar Baru	796	741	93,13	706	88,73
Jumlah / Total		74 204	74 596	100,53	69 661	93,88

Sumber/Source: Dinas Kesehatan Kabupaten Tangerang

Tabel 4.2.4 Jumlah Bayi Lahir Hidup menurut Berat Badan Lahir Rendah dan Kecamatan di Kabupaten Tangerang, 2018
Table
Number of Condition of Babies Nutrition by Status and Subdistrict in Tangerang Regency, 2018

Kecamatan Subdistrict	Puskesmas Health Centre	Jumlah Bayi / Number of Babies		
		Bayi Lahir Hidup/ Babies Born Alive (orang/ person)	Ditimbang Weight	BBLR
(1)	(2)	(3)	(4)	(5)
1. Balaraja	Balaraja	1 632	1 632	56
	Gembong	1 178	1 178	25
2. Jayanti	Jayanti	1 561	1 561	29
3. Tigaraksa	Tigaraksa	1 442	1 442	53
	Pasir Nangka	2 105	2 105	45
4. Jambe	Jambe	981	981	48
5. Cisoka	Cisoka	1 973	1 973	62
6. Kresek	Kresek	1 378	1 378	91
7. Kronjo	Kronjo	1 345	1 345	19
8. Mauk	Mauk	1 784	1 784	88
9. Kemiri	Kemiri	986	986	18
10. Sukadiri	Sukadiri	1 152	1 152	46
11. Rajeg	Rajeg	2 413	2 413	51
	Sukatani	1 474	1 474	11
12. Pasar Kemis	Kutabumi	3 617	3 617	26
	Pasar Kemis	3 464	3 464	20
13. Teluknaga	Teluknaga	2 430	2 430	40
	Tegal Angus	1 158	1 158	30
14. Kosambi	Kosambi	2 014	2 014	51
	Salemban Jaya	1 583	1 583	115
15. Pakuhaji	Pakuahaji	1 402	1 402	16
	Sukawali	908	908	0
16. Sepatan	Sepatan	2 462	2 462	23
17. Curug	Curug	2 889	2 889	68
	Binong	1 454	1 454	40

Tabel 4.2.4 Lanjutan/Continued
Table

Kecamatan Subdistrict	Puskesmas Health Centre	Jumlah Bayi / Number of Babies		
		Bayi Lahir Hidup/ Babies Born Alive (orang/ person)	Ditimbang Weight	BBLR
(1)	(2)	(3)	(4)	(5)
18. Cikupa	Cikupa	3 864	3 864	52
	Pasir Jaya	2 219	2 219	13
19. Panongan	Panongan	3 033	3 033	42
20. Legok	Legok	1 754	1 754	8
	Bojong Kamal	420	420	17
	Caringin	490	490	11
21. Pagedangan	Pagedangan	2 428	2 428	33
22. Cisauk	Cisauk	739	739	34
	Suradita	1 225	1 225	36
23. Sukamulya	Sukamulya	1 444	1 444	25
24. Kelapa Dua	Kelapa Dua	1 686	1 686	37
	Jl. Emas	1 142	1 142	28
	Jl. Kutai	379	379	19
	Bojong Nangka	1 570	1 570	26
25. Sindang Jaya	Sindang Jaya	1 917	1 917	56
26. Sepatan Timur	Kedaung Barat	1 895	1 895	37
27. Solear	Cikuya	2 080	2 080	30
28. Gunung Kaler	Gunung Kaler	1 009	1 009	46
29. Mekar Baru	Mekar Baru	771	771	14
Jumlah / Total		74 850	74 850	1 635

Sumber/Source: Dinas Kesehatan Kabupaten Tangerang

Tabel 4.2.5 Jumlah Gizi Balita menurut Keadaan Gizi dan Kecamatan di Kabupaten Tangerang, 2018
Table *Number of Toddlers by Nutritional Status and Subdistrict in Tangerang Regency, 2018*

Kecamatan Subdistrict	Puskesmas Health Centre	Jumlah Balita / Number of Infants				
		Jumlah Dilaporkan Reported Number	Ditimbang Weighted	BGM	Gizi Buruk Mal- nutrition	Perawatan Malnutrisi Caring of Malnutrition
(1)	(2)	(3)	(4)	(5)	(6)	(7)
1 Balaraja	Balaraja	7 934	7 525	179	11	11
	Gembong	5 771	5 443	173	51	51
2 Jayanti	Jayanti	5 042	5 042	242	83	83
	Tigaraksa	6 715	5 248	428	39	39
3 Tigaraksa	Pasir Nangka	10 555	10 334	267	63	63
	Jambe	4 782	3 983	136	20	20
4 Jambe	Jambe	4 782	3 983	136	20	20
5 Cisoka	Cisoka	9 294	7 970	524	62	62
6 Kresek	Kresek	5 535	4 863	406	32	32
7 Kronjo	Kronjo	4 983	4 267	354	16	16
8 Mauk	Mauk	6 510	6 459	236	154	154
9 Kemiri	Kemiri	3 796	3 309	420	60	60
10 Sukadiri	Sukadiri	4 874	4 209	106	151	151
11 Rajeg	Rajeg	11 283	10 194	354	96	96
	Sukatani	5 766	5 707	682	10	10
12 Pasar Kemis	Kutabumi	18 447	15 994	185	34	34
	Pasar Kemis	17 824	13 712	156	61	61
13 Teluknaga	Teluknaga	10 845	7 107	455	98	98
	Tegal Angus	4 002	3 588	797	251	251
14 Kosambi	Kosambi	8 256	7 476	443	14	14
	Salemban Jaya	6 309	6 257	497	47	47
15 Pakuhaji	Pakuahaji	7 124	5 625	370	83	83
	Sukawali	3 757	3 415	400	60	60
16 Sepatan	Sepatan	11 819	10 068	100	6	6
17 Curug	Curug	13 999	10 035	677	222	222
	Binong	5 120	4 419	247	20	20

Tabel 4.2.5 Lanjutan/Continued
Table

Kecamatan <i>Subdistrict</i>	Puskesmas <i>Health Centre</i>	Jumlah Balita / <i>Number of Infants</i>				
		Jumlah Dilaporkan <i>Reported Number</i>	Ditimbang Weighted	BGM	Gizi Buruk <i>Mal- nutrition</i>	Perawatan Malnutrisi <i>Caring of Malnutrition</i>
(1)	(2)	(3)	(4)	(5)	(6)	(7)
18. Cikupa	Cikupa	19 306	16 671	746	202	202
	Pasir Jaya	9 054	8 218	198	84	84
19. Panongan	Panongan	16 675	9 389	235	5	5
20. Legok	Legok	7 893	6 823	200	27	27
	Bojong Kamal	2 098	1 888	4	186	186
	Caringin	1 588	1 588	16	41	41
21. Pagedangan	Pagedangan	8 332	7 927	433	42	42
22. Cisauk	Cisauk	2 720	2 404	93	18	18
	Suradita	4 539	3 585	500	28	28
23. Sukamulya	Sukamulya	5 980	5 352	704	50	50
24. Kelapa Dua	Kelapa Dua	6 012	3 473	72	41	41
	Jl. Emas	3 840	3 476	39	-	-
	Jl. Kutai	1 123	809	0	-	-
	Bojong Nangka	6 515	5 993	124	14	14
25. Sindang Jaya	Sindang Jaya	8 370	8 332	344	85	85
26. Sepatan Timur	Kedaung Barat	8 332	7 927	433	42	42
27. Solear	Cikuya	8 746	7 209	185	155	155
28. Gunung Kaler	Gunung Kaler	4 551	4 306	403	36	36
29. Mekar Baru	Mekar Baru	2 810	2 810	48	78	78
Jumlah / Total		328 825	280 425	13 611	2 878	2 878

Sumber/Source: Dinas Kesehatan Kabupaten Tangerang

Tabel 4.2.6 Jumlah Keadaan Gizi Balita menurut Status dan Kecamatan di Kabupaten Tangerang, 2018
Table
Number of Condition of Babies Nutrition by Status and Subdistrict in Tangerang Regency, 2018

Kecamatan Subdistrict	Puskesmas Health Centre	Bayi/Babies		
		Lahir Hidup <i>Born</i>	Lahir Mati <i>Deaths</i>	Jumlah <i>Total</i>
(1)	(2)	(3)	(4)	(5)
1. Balaraja	Balaraja	1 632	3	1 635
	Gembong	1 178	9	1 187
2. Jayanti	Jayanti	1 561	3	1 564
	Tigaraksa	1 442	16	1 458
3. Tigaraksa	Pasir Nangka	2 105	6	2 111
	Jambe	981	4	985
4. Cisoka	Cisoka	1 973	-	1 973
6. Kresek	Kresek	1 378	3	1 381
7. Kronjo	Kronjo	1 345	13	1 358
8. Mauk	Mauk	1 784	5	1 789
9. Kemiri	Kemiri	986	5	991
10. Sukadiri	Sukadiri	1 152	5	1 157
11. Rajeg	Rajeg	2 413	2	2 415
	Sukatani	1 474	-	1 474
12. Pasar Kemis	Kutabumi	3 617	2	3 619
	Pasar Kemis	3 464	-	3 464
13. Teluknaga	Teluknaga	2 430	9	2 439
	Tegal Angus	1 158	-	1 158
14. Kosambi	Kosambi	2 014	4	2 018
	Salemban Jaya	1 583	-	1 583
15. Pakuhaji	Pakuahaji	1 402	-	1 402
	Sukawali	908	2	910
16. Sepatan	Sepatan	2 462	2	2 464
17. Curug	Curug	2 889	-	2 889
	Binong	1 454	-	1 454

Tabel 4.2.6 Lanjutan/Continued
Table

Kecamatan Subdistrict	Puskesmas Health Centre	Bayi/Babies		
		Lahir Hidup Born	Lahir Mati Deaths	Jumlah Total
(1)	(2)	(3)	(4)	(5)
18. Cikupa	Cikupa	3 864	13	3 877
	Pasir Jaya	2 219	-	2 219
19. Panongan	Panongan	3 033	5	3 038
20. Legok	Legok	1 754	5	1 759
	Bojong Kamal	420	2	422
	Caringin	490	-	490
21. Pagedangan	Pagedangan	2 428	-	2 428
22. Cisauk	Cisauk	739	-	739
	Suradita	1 225	2	1 227
23. Sukamulya	Sukamulya	1 444	-	1 444
24. Kelapa Dua	Kelapa Dua	1 686	-	1 686
	Jl. Emas	1 142	3	1 145
	Jl. Kutai	379	-	379
	Bojong Nangka	1 570	-	1 570
25. Sindang Jaya	Sindang Jaya	1 917	-	1 917
26. Sepatan Timur	Kedaung Barat	1 895	3	1 898
27. Solear	Cikuya	2 080	5	2 085
28. Gunung Kaler	Gunung Kaler	1 009	3	1 012
29. Mekar Baru	Mekar Baru	771	3	774
Jumlah / Total		74 850	137	74 987

Sumber/Source: Dinas Kesehatan Kabupaten Tangerang

Tabel 4.2.7 Jumlah Tenaga Medis, Paramedis Perawatan, Paramedis Non Perawatan dan Tenaga Non Medis di RSUD Kabupaten Tangerang, 2017
Number of Medical and Non Medical Personnels in RSUD Kabupaten Tangerang, 2017

Jenis Tenaga <i>Kind of Personel</i>	Jumlah <i>Total</i>
(1)	(2)
1. Tenaga Medis / <i>Medical Personnels</i>	
- Dokter Ahli / <i>Spesialist</i>	69
- Dokter Umum / <i>General Practitioners</i>	31
- Dokter Gigi. / <i>Dentist</i>	4
- Dokter Gigi Spesialis. / <i>Dental Specialist</i>	4
- Dokter Konsultan / <i>Consultant Physician</i>	14
- Dokter/Dokter Gigi S2/Kes. Masyarakat/ Dokter Gigi MHA/MARS / <i>public health</i>	5
2. Paramedis Perawatan	
- D IV Kebidanan / <i>Midwifery</i>	11
- Sarjana Keperawatan / <i>Scholar nursing</i>	68
- Akademi Keperawatan/Penata Rawat	433
- Akademi Kebidanan / <i>Midwifery Academy</i>	65
- Bidan / <i>Midwife</i>	-
- SPK/SPR	41
- Pekarya Kesehatan SLTA/SLTP	87
3. Paramedis Non Perawatan / <i>Paramedics</i>	140
4. Tenaga Non Medis / <i>Non Medical Personnels</i>	344
Jumlah / Total	1 316

Sumber/Source : RSUD Kabupaten Tangerang

Tabel 4.2.8 Jumlah Tenaga Medis, Paramedis Perawatan, Paramedis Non Perawatan dan Tenaga Non Medis menurut Status Ketenagaan di RSUD Kabupaten Tangerang, 2017
Number of Medical and Non Medical Personnels by Status Personnels in RSUD Kabupaten Tangerang, 2017

Jenis Tenaga / Kind of Personel	Status Ketenagaan/Status of Personel				
	PNS	Kontrak RSUD	TKK Pemda	Capeg	PTT
(1)	(2)	(3)	(4)	(5)	(6)
1. Tenaga Medis / Medical Personnels					
- Dokter Ahli / Specialist	51	17	-	1	-
- Dokter Umum / General Practitioners	12	19	-	-	-
- Dokter Gigi / Dentist	4	-	-	-	-
- Dokter Gigi Spesialis / Dental Specialist	4	-	-	-	-
- Dokter Konsultan / Consultant Physician	10	3	-	1	-
- Dokter/Dokter Gigi S2/Kes.Masyarakat / Dokter Gigi MHA/MARS / public health	5	-	-	-	-
2. Paramedis Perawatan					
- D IV Kebidanan / Midwifery	11	-	-	-	-
- Sarjana Keperawatan / Scholar nursing	59	9	-	-	-
- Akademi Keperawatan/Penata Rawat	77	356	-	-	-
- Akademi Kebidanan / Midwifery Academy	18	47	-	-	-
- Bidan / Midwife	-	-	-	-	-
- SPK/SPR	41	-	-	-	-
- Pegawai Kesehatan SLTA/SLTP	12	75	-	-	-
3. Paramedis Non Perawatan / Paramedics	55	85	-	-	-
4. Tenaga Non Medis / Non Medical Personnels	94	250	-	-	-
Jumlah / Total	453	861	-	2	-

Sumber/Source : RSUD Kabupaten Tangerang

Tabel 4.2.9 Jumlah Pasien Rawat Jalan/Poliklinik yang Berasal dari Kabupaten Tangerang menurut Kecamatan di RSUD Kabupaten Tangerang, 2017
Number of Patient at Polyclinic from Tangerang Regency in RSUD Tangerang Regency, 2017

Asal Pasien <i>Source of Patient</i>	Jumlah Pasien <i>Patient</i>	Persentase <i>Percentage</i>
(1)	(2)	(3)
I Kabupaten Tangerang		
1. Kecamatan Balaraja	2 423	2,22
2. Kecamatan Cikupa	6 617	6,07
3. Kecamatan Cisauk	2 543	2,33
4. Kecamatan Cisoka	1 142	1,05
5. Kecamatan Curug	4 440	4,08
6. Kecamatan Gunung Kaler	441	0,40
7. Kecamatan Jambe	955	0,88
8. Kecamatan Jayanti	819	0,75
9. Kecamatan Kelapa dua	6 536	6,00
10. Kecamatan Kemiri	1 252	1,15
11. Kecamatan Kosambi	4 805	4,41
12. Kecamatan Kresek	915	0,84
13. Kecamatan Kronjo	1 359	1,25
14. Kecamatan Legok	3 075	2,82
15. Kecamatan Mauk	6 065	5,57
16. Kecamatan Mekar Baru	648	0,59
17. Kecamatan Pagedangan	2 965	2,72
18. Kecamatan Paku haji	5 740	5,27
19. Kecamatan Panongan	2 328	2,14
20. Kecamatan Pasar Kemis	17 732	16,28
21. Kecamatan Rajeg	5 451	5,00
22. Kecamatan Sepatan	6 639	6,09
23. Kecamatan Sepatan Timur	4 125	3,79
24. Kecamatan Sindang Jaya	1 937	1,78
25. Kecamatan Solear	1 510	1,39
26. Kecamatan Sukadiri	1 904	1,75
27. Kecamatan Sukamulya	1 557	1,43
28. Kecamatan Teluk Naga	10 233	9,39
29. Kecamatan Tigaraksa	2 779	2,55
Jumlah / Total	108 935	100,00

Sumber/Source : RSUD Kabupaten Tangerang

Tabel 4.2.10 Jumlah Pasien Rawat Jalan/Poliklinik menurut Jenis Pelayanan di RSUD Kabupaten Tangerang, 2017
Number of Patient at Polyclinic by Kind of Service in RSUD Kabupaten Tangerang, 2017

Jenis Pelayanan <i>Kind of Service</i>		Jumlah Pasien <i>Patient</i>	Persentase <i>Percentage</i>
(1)		(2)	(3)
1.	Dalam	26 255	13,01
2.	Paru – Paru	5 704	2,83
3.	Syaraf	8 535	4,23
4.	Bedah Syaraf	998	0,49
5.	PKBRS	623	0,31
6.	Kebidanan	11 700	5,80
7.	Jantung	27 598	13,67
8.	Gigi dan Mulut	6 702	3,32
9.	Bedah Mulut	2 174	1,08
10.	Anak	6 912	3,42
11.	Mata	7 676	3,80
12.	Bedah Umum	2 334	1,16
13.	Bedah Orthopedi	4 819	2,39
14.	Bedah Plastik	1 629	0,81
15.	Bedah Urologi	4 692	2,32
16.	Bedah Onkologi	7 738	3,83
17.	Bedah Digestiv	2 051	1,02
18.	Bedah Anak	1 107	0,55
19.	THT	6 894	3,42

Tabel 4.2.10 Lanjutan/Continued
Table

Jenis Pelayanan <i>Kind of Service</i>		Jumlah Pasien <i>Patient</i>	Persentase <i>Percentage</i>
(1)		(2)	(3)
20.	Kulit Kelamin	3 446	1,71
21.	Jiwa	10 669	5,29
22.	Psikologi	0	0,00
23.	Dots	4 660	2,31
24.	Bogenvil	10 361	5,13
25.	Gizi	147	0,07
26.	Bedah Vaskuler	1 911	0,95
27.	Akupunktur	655	0,32
28.	Memori	1	0,00
29.	Onkologi Anak	3 040	1,51
30.	Anestesi	3 035	1,50
31.	Gastro Anak	67	0,03
32.	Anak Perinatologi	430	0,21
JUMLAH		174 563	86,49
1.	Rehab Medik	26 454	13,11
2.	Terapi Wicara	806	0,40
JUMLAH		27 260	13,51
JUMLAH / TOTAL		201 823	100,00

Sumber/Source : RSUD Kabupaten Tangerang

Tabel 4.2.11 Jumlah Pasien Rawat Jalan/Poliklinik menurut Cara Pembayaran di RSUD Kabupaten Tangerang, 2017
Number of Patient of Polyclinic by Type of Payment in RSUD Kabupaten Tangerang, 2017

	Cara Pembayaran <i>Type of Payment</i>	Jumlah Pasien <i>Patient</i>	Persentase <i>Percentage</i>
	(1)	(2)	(3)
1.	Membayar	37 370	16,09
2.	BPJS PBI	37 196	16,02
3.	BPJS Non PBI	146 997	63,31
4.	Jamkesda Kota Tangerang	537	0,23
5.	Jamkesda Kabupaten Tangerang	4 576	1,97
6.	Jamkesda Kota Tangerang Selatan	54	0,02
7.	Perusahaan	1 155	0,50
8.	Karyawan	4 313	1,86
	Jumlah / Total	232 198	100,00

Sumber/Source : RSUD Kabupaten Tangerang

Tabel 4.2.12 Jumlah Pasien Rawat Inap menurut Asal Pasien di RSUD Kabupaten Tangerang, 2017
Table Number of Patient Opname by Source of Patient in RSUD Kabupaten Tangerang, 2017

	Asal Pasien Source of Patient	Jumlah Pasien Patient	Persentase Percentage
	(1)	(2)	(3)
I	Kabupaten Tangerang		
	1. Kecamatan Balaraja	212	0,97
	2. Kecamatan Cikupa	578	2,64
	3. Kecamatan Cisauk	297	1,36
	4. Kecamatan Cisoka	191	0,87
	5. Kecamatan Curug	429	1,96
	6. Kecamatan Gunung Kaler	59	0,27
	7. Kecamatan Jambe	88	0,40
	8. Kecamatan Jayanti	128	0,59
	9. Kecamatan Kelapa dua	343	1,57
	10. Kecamatan Kemiri	259	1,18
	11. Kecamatan Kosambi	1 019	4,66
	12. Kecamatan Kresek	92	0,42
	13. Kecamatan Kronjo	183	0,84
	14. Kecamatan Legok	335	1,53
	15. Kecamatan Mauk	937	4,29
	16. Kecamatan Mekar Baru	67	0,31
	17. Kecamatan Pagedangan	268	1,23
	18. Kecamatan Paku haji	1 246	5,70
	19. Kecamatan Panongan	243	1,11
	20. Kecamatan Pasar Kemis	1 244	5,69
	21. Kecamatan Rajeg	799	3,65
	22. Kecamatan Sepatan	877	4,01
	23. Kecamatan Sepatan Timur	917	4,19
	24. Kecamatan Sindang Jaya	217	0,99
	25. Kecamatan Solear	119	0,54
	26. Kecamatan Sukadiri	540	2,47
	27. Kecamatan Sukamulya	135	0,62
	28. Kecamatan Teluk Naga	1 791	8,19
	29. Kecamatan Tigaraksa	330	1,51
	Sub Jumlah / Sub Total	13 943	63,77
II	Kota Tangerang	6 183	28,28
III	Kota Tangerang Selatan	431	1,97
IV	Luar Tangerang	1 307	5,98
	Jumlah / Total	21 864	100,00

Sumber/Source : RSUD Kabupaten Tangerang

Tabel 4.2.13 Jumlah Pasien Rawat Inap menurut Jenis Pelayanan di RSUD Kabupaten Tangerang, 2017
Table Number of Patient Opname by Kind of Service in RSUD Kabupaten Tangerang, 2017

Jenis Pelayanan Kind of Service		Jumlah Pasien Patient	Persentase Percentage
(1)		(2)	(3)
1.	Dalam	3 123	13,61
2.	Bedah Umum	1 531	6,67
3.	Bedah Onkologi	597	2,60
4.	Bedah Plastik	247	1,08
5.	Bedah Urologi	380	1,66
6.	Bedah Syaraf	250	1,09
7.	Anak	5 980	26,06
8.	Kebidanan	5 712	24,89
9.	Syaraf	1 369	5,97
10.	THT	130	0,57
11.	Mata	57	0,25
12.	Kulit	13	0,06
13.	Gilut	205	0,89
14.	Jantung	1 497	6,52
15.	Orthopedi	728	3,17
16.	Paru	1 130	4,92
Jumlah / Total		22 949	100,00

Sumber/Source : RSUD Kabupaten Tangerang

Tabel 4.2.14 Jumlah Pasien Rawat Inap menurut Cara Pembayaran di RSUD Kabupaten Tangerang, 2017
Number of Patient Opname by Type of Payment in RSUD Kabupaten Tangerang, 2017

Cara Pembayaran <i>Type of Payment</i>	Jumlah Pasien <i>Patient</i>	Persentase <i>Percentage</i>
(1)	(2)	(3)
1. Membayar	3 568	15,55
2. BPJS PBI	6 242	27,20
3. BPJS Non PBI	11 803	51,43
4. Jamkesda Kota Tangerang	51	0,22
5. Jamkesda Kabupaten Tangerang	494	2,15
6. Karyawan	170	0,74
7. Surat Perjanjian	612	2,67
8. Lain-lain	9	0,04
Jumlah / Total	22 949	100,00

Sumber/Source : RSUD Kabupaten Tangerang

Tabel 4.2.15 Sepuluh Penyakit Terbanyak pada Pasien Rawat Jalan di RSUD Kabupaten Tangerang, 2017
The Most Ten Disease from Patient at Polyclinic in RSUD Kabupaten Tangerang, 2017

	Diagnosa Diagnose	Jumlah Pasien Patient	Persentase Percentage
	(1)	(2)	(3)
I	Rawat Jalan		
1.	Penunjang sarana kesehatan untuk alasan lainnya	7 063	17,84
2.	Hipoksia intrauterus dan asfiksia lahir	2 719	6,87
3.	Cedera YDT lainnya. YTT dan daerah badan multipel	7 886	19,92
4.	Perawatan ibu yang berkaitan dengan janin dan ketuban dan masalah persalinan	3 761	9,50
5.	Bayi lahir hidup sesuai tempat lahir	2 146	5,42
6.	Penyulit kehamilan dan persalinan lainnya	3 420	8,64
7.	Penyakit pulpa dan periapical	4 368	11,03
8.	Persalinan tunggal spontan	2 083	5,26
9.	Penyakit esopagus, lambung dan duodenum lainnya	3 221	8,14
10.	Dispepsia	2 919	7,37
	Jumlah / Total	39 586	100,00

Sumber/Source : RSUD Kabupaten Tangerang

Tabel 4.2.16 Sepuluh Penyakit Terbanyak pada Pasien Rawat Inap di RSUD Kabupaten Tangerang, 2017
The Most Ten Disease from Patient Opname in RSUD Kabupaten Tangerang, 2017

	Diagnosa Diagnose	Jumlah Pasien Number of Patient	Persentase Percentage
	(1)	(2)	(3)
II	Rawat Inap		
1.	Ketuban pecah dini	1 079	15,58
2.	Pertumbuhan janin lamban, malnutrisis janin, dan gangguan yang berhubungan dengan kehamilan pendek dan berat badan lahir rendah	1 023	14,77
3.	Perawatan ibu yang berhubungan dengan janin, ketuban dan masalah persalinan	734	10,60
4.	Hipoksia intrauterus dan asfiksia lahir	714	10,31
5.	Penyulit kehamilan dan persalinan lain	698	10,08
6.	Penyakit jantung iskemik lain	588	8,49
7.	Hipertensi akibat kehamilan dengan proteinuria yang nyata/preeklamsia	579	8,36
8.	Janin dan bayi baru lahir yang dipengaruhi oleh factor dan penyulit kehamilan persalinan dan kelahiran	511	7,38
9.	Diabetes mellitus tidak bergantung insulin	508	7,34
10.	Infeksi khusus lain pada masa perinatal	490	7,08
	Jumlah / Total	6 924	100,00

Sumber/Source : RSUD Kabupaten Tangerang

4.3 KELUARGA BERENCANA/FAMILY PLANNING

Tabel 4.3.1 Jumlah Peserta KB Baru Berdasarkan Metode Jangka Panjang dan Metode Non Jangka Panjang menurut Kecamatan di Kabupaten Tangerang, 2018
Table Number of New Family Planning Personnels by Subdistrict in Tangerang Regency, 2018

Kecamatan Subdistrict	PPM MKJP	M K J P					Pencapaian %
		IUD	MOP	MOW	IMP	Jumlah	
(1)	(2)	(3)	(4)	(5)	(6)	(7)	(8)
1. Cisoka	148	18	-	-	96	114	77,03
2. Solear	140	17	-	9	135	161	115,00
3. Tigaraksa	92	99	-	-	81	180	195,65
4. J a m b e	94	22	-	1	19	42	44,68
5. Cikupa	390	108	-	-	14	122	31,28
6. Panongan	133	39	-	-	49	88	66,17
7. C u r u g	386	26	-	-	46	72	18,65
8. Kelapa Dua	280	125	-	-	91	216	77,14
9. L e g o k	325	16	-	2	23	41	12,62
10. Pagedangan	167	63	-	-	63	126	75,45
11. Cisauk	51	56	-	-	65	121	237,25
12. Pasar Kemis	287	141	-	15	190	346	120,56
13. Sindang Jaya	88	30	-	-	52	82	93,18
14. Balaraja	232	35	1	41	31	108	46,55
15. Jayanti	76	24	-	-	38	62	81,58
16. Sukamulya	94	18	-	2	22	42	44,68
17. K r e s e k	123	6	-	-	30	36	29,27
18. Gunung Kaler	104	11	-	-	45	56	53,85
19. K r o n j o	88	7	-	-	79	86	97,73
20. Mekar Baru	146	4	-	1	16	21	14,38
21. M a u k	206	26	-	-	44	70	33,98
22. K e m i r i	97	7	-	-	25	32	32,99
23. Sukadiri	94	-	-	-	8	8	8,51
24. R a j e g	237	84	-	-	286	370	156,12
25. Sepatan	225	71	-	-	90	161	71,56
26. Sepatan Timur	149	7	-	-	9	16	10,74
27. Pakuhaji	193	3	-	-	17	20	10,36
28. Teluknaga	415	935	-	147	108	1 190	286,75
29. Kosambi	232	5	-	-	91	96	41,38
Jumlah/Total	5 292	2 003	1	218	1 863	4 085	77,19

Tabel 4.3.1 Lanjutan/Continued
Table

Kecamatan Subdistrict	PPM Non MKJP	Non M K J P				Pencapaian %
		Suntik	P i l	Kondom	Jumlah	
(1)	(9)	(10)	(11)	(12)	(13)	(14)
1. Cisoka	1 559	980	574	30	1 584	101,60
2. Solear	1 376	710	203	1	914	66,42
3. Tigaraksa	2 664	1 323	449	11	1 783	66,93
4. J a m b e	1 100	444	234	81	759	69,00
5. Cikupa	3 959	1 955	613	14	2 582	65,22
6. Panongan	2 664	950	251		1 201	45,08
7. C u r u g	3 613	768	281	2	1 051	29,09
8. Kelapa Dua	2 982	753	337	228	1 318	44,20
9. L e g o k	773	663	173	17	853	110,35
10. Pagedangan	2 470	557	133	36	726	29,39
11. Cisauk	1 488	284	75	3	362	24,33
12. Pasar Kemis	5 282	2 421	665	367	3 453	65,37
13. Sindang Jaya	1 964	2 084	1 014	96	3 194	162,63
14. Balaraja	2 415	1 196	327		1 523	63,06
15. Jayanti	1 839	710	61		771	41,92
16. Sukamulya	1 534	324	215	61	600	39,11
17. K r e s e k	1 344	965	283	20	1 268	94,35
18. Gunung Kaler	1 325	902	141	5	1 048	79,09
19. K r o n j o	1 335	170	165	3	338	25,32
20. Mekar Baru	1 687	907	763	5	1 675	99,29
21. M a u k	1 856	1 117	427		1 544	83,19
22. K e m i r i	907	618	97		715	78,83
23. Sukadiri	1 087	776	391	26	1 193	109,75
24. R a j e g	3 143	1 178	921	175	2 274	72,35
25. Sepatan	2 332	835	326	133	1 294	55,49
26. Sepatan Timur	1 882	317	17	1	335	17,80
27. Pakuhaji	3 192	1 524	921	92	2 537	79,48
28. Teluknaga	3 332	1 848	253	75	2 176	65,31
29. Kosambi	2 495	1 383	399	112	1 894	75,91
Jumlah/Total	28 662	10 709	1 594	40 965	63 599	64,41

Sumber/Source: Badan Keluarga Berencana dan Pemberdayaan Perempuan Kabupaten Tangerang

Tabel 4.3.2 Jumlah Peserta KB Aktif (PA) Berdasarkan Metode Jangka Panjang dan Metode Non Jangka Panjang menurut Kecamatan di Kabupaten Tangerang, 2018
Number of Active Family Planning Personnels by Subdistrict in Tangerang Regency, 2018

Kecamatan Subdistrict	M K J P				Jumlah
	IUD	MOP	MOW	IMP	
(1)	(2)	(3)	(4)	(5)	(6)
1. Cisoka	968	327	45	1 841	3 181
2. Solear	783	59	321	1 885	3 048
3. Tigaraksa	793	199	203	1 026	2 221
4. J a m b e	724	38	110	1 025	1 897
5. Cikupa	6 446	304	516	1 096	8 362
6. Panongan	936	67	260	1 600	2 863
7. C u r u g	4 070	242	364	3 282	7 958
8. Kelapa Dua	2 630	140	182	2 944	5 896
9. L e g o k	2 252	474	655	3 677	7 058
10. Pagedangan	1 905	211	360	1 232	3 708
11. Cisauk	369	51	124	580	1 124
12. Pasar Kemis	2 308	163	363	3 236	6 070
13. Sindang Jaya	882	140	135	836	1 993
14. Balaraja	1 779	168	593	2 428	4 968
15. Jayanti	728	90	175	732	1 725
16. Sukamulya	533	62	210	1 287	2 092
17. K r e s e k	938	71	180	1 346	2 535
18. Gunung Kaler	565	92	256	2 027	2 940
19. K r o n j o	497	22	88	1 204	1 811
20. Mekar Baru	889	92	254	1 326	2 561
21. M a u k	1 459	174	322	2 369	4 324
22. K e m i r i	1 008	77	221	798	2 104
23. Sukadiri	534	70	228	1 156	1 988
24. R a j e g	1 408	132	570	3 110	5 220
25. Sepatan	1 496	153	300	2 804	4 753
26. Sepatan Timur	1 077	85	275	1 665	3 102
27. Pakuhaji	1 421	611	165	2 176	4 373
28. Teluknaga	3 295	384	1 159	4 231	9 069
29. Kosambi	1 582	413	614	2 619	5 228
Jumlah/Total	44 275	5 111	9 248	55 538	114 172

Tabel 4.3.2 Lanjutan/Continued
Table

Kecamatan Subdistrict	Non M K J P			
	Suntik	P i l	Kondom	Jumlah
(1)	(7)	(8)	(9)	(10)
1. Cisoka	6 354	3 088	333	9 775
2. Solear	5 970	2 024	52	8 046
3. Tigaraksa	10 590	3 393	272	14 255
4. J a m b e	4 024	1 848	366	6 238
5. Cikupa	15 481	6 770	315	22 566
6. Panongan	7 854	7 193	184	15 231
7. C u r u g	11 698	8 029	335	20 062
8. Kelapa Dua	11 471	4 822	917	17 210
9. L e g o k	3 005	1 241	246	4 492
10. Pagedangan	8 499	4 955	267	13 721
11. Cisauk	5 156	3 058	156	8 370
12. Pasar Kemis	19 399	9 973	886	30 258
13. Sindang Jaya	7 252	4 410	420	12 082
14. Balaraja	7 865	5 362	236	13 463
15. Jayanti	5 884	4 001	422	10 307
16. Sukamulya	6 022	2 305	156	8 483
17. K r e s e k	5 360	2 155	294	7 809
18. Gunung Kaler	3 646	3 252	166	7 064
19. K r o n j o	4 060	3 229	252	7 541
20. Mekar Baru	5 167	2 110	198	7 475
21. M a u k	6 800	3 453	229	10 482
22. K e m i r i	3 162	1 854	289	5 305
23. Sukadiri	3 248	2 326	1 043	6 617
24. R a j e g	11 480	6 304	760	18 544
25. Sepatan	7 851	4 628	763	13 242
26. Sepatan Timur	7 534	2 515	262	10 311
27. Pakuhaji	12 194	5 272	479	17 945
28. Teluknaga	10 475	7 504	803	18 782
29. Kosambi	10 845	2 935	281	14 061
Jumlah/Total	228 346	120 009	11 382	359 737

Sumber/Source: Badan Keluarga Berencana dan Pemberdayaan Perempuan Kabupaten Tangerang

4.4 PENGADILAN AGAMA/RELIGION COURT

Tabel 4.4.1 Jumlah Perkara yang diterima di Pengadilan Agama Tigaraksa menurut Kecamatan di Kabupaten Tangerang, 2017
Table *Number of Cases Received in Religion Court by Subdistrict in Tangerang Regency, 2017*

Kecamatan Subdistrict	Januari January	Februari February	Maret March	April April	Mei May	Juni June	Juli July
(1)	(2)	(3)	(4)	(5)	(6)	(7)	(8)
1. Cisoka	10	6	5	11	9	3	8
2. Solear	4	6	9	7	4	3	6
3. Tigaraksa	28	12	18	13	10	9	21
4. J a m b e	7	3	2	-	2	1	4
5. Cikupa	33	22	28	26	23	15	37
6. Panongan	13	8	9	10	7	6	18
7. C u r u g	19	19	23	21	19	10	33
8. Kelapa Dua	27	15	17	23	25	3	25
9. L e g o k	11	7	8	9	6	6	12
10. Pagedangan	8	5	7	9	6	-	13
11. Cisauk	7	6	5	3	4	3	5
12. Pasar Kemis	30	19	27	17	22	11	33
13. Sindang Jaya	6	5	4	6	5	1	9
14. Balaraja	15	6	14	6	17	3	13
15. Jayanti	2	2	6	2	9	-	5
16. Sukamulya	3	2	2	6	7	2	6
17. K r e s e k	5	10	5	6	7	1	7
18. Gunung Kaler	-	1	2	1	3	1	2
19. K r o n j o	4	2	1	-	1	-	4
20. Mekar Baru	-	1	-	1	1	-	3
21. M a u k	8	6	2	2	-	-	7
22. K e m i r i	3	2	-	2	3	1	4
23. Sukadiri	5	2	2	3	3	-	2
24. R a j e g	7	16	16	8	12	5	10
25. Sepatan	21	11	12	3	16	2	17
26. Sepatan Timur	8	3	3	1	8	-	1
27. Pakuhaji	2	1	4	4	4	-	1
28. Teluknaga	12	3	3	8	4	2	9
29. Kosambi	5	4	6	4	3	-	6
Jumlah / Total	303	205	240	212	240	88	321

Tabel 4.4.1 Lanjutan/Continued
Table

Kecamatan Subdistrict	Agustus August	September September	Oktober October	Nopember November	Desember Desember	Jumlah Total
(1)	(9)	(10)	(11)	(12)	(13)	(14)
1. Cisoka	5	3	8	10	8	86
2. Solear	14	8	16	7	7	91
3. Tigaraksa	19	8	23	22	6	189
4. J a m b e	7	1	4	5	-	36
5. Cikupa	31	27	33	32	28	335
6. Panongan	11	11	15	11	9	128
7. C u r u g	26	19	21	19	13	242
8. Kelapa Dua	23	14	18	26	24	240
9. L e g o k	15	14	17	7	4	116
10. Pagedangan	8	10	13	9	11	99
11. Cisauk	11	4	4	5	7	64
12. Pasar Kemis	30	21	25	28	22	285
13. Sindang Jaya	3	1	5	4	12	61
14. Balaraja	5	18	13	12	13	135
15. Jayanti	5	7	11	3	6	58
16. Sukamulya	10	4	9	2	6	59
17. K r e s e k	5	-	5	2	5	58
18. Gunung Kaler	5	5	3	2	2	27
19. K r o n j o	1	3	6	6	2	30
20. Mekar Baru	2	-	3	4	1	16
21. M a u k	9	8	5	4	3	54
22. K e m i r i	6	2	2	2	2	29
23. Sukadiri	2	8	2	5	3	37
24. R a j e g	19	13	13	14	12	145
25. Sepatan	18	18	13	15	14	160
26. Sepatan Timur	8	8	5	2	3	50
27. Pakuhaji	6	2	9	6	8	47
28. Teluknaga	7	6	12	7	7	80
29. Kosambi	4	5	7	6	5	55
Jumlah / Total	315	248	320	277	243	3 012

Sumber/Source : Pengadilan Agama Tigaraksa/Religion Court Tigaraksa

Tabel 4.4.2 Jumlah Perceraian menurut Faktor-faktor Penyebab Perceraian di Kabupaten Tangerang, 2017
Table Number of Divorced by The Factor that Caused Divorced in Tangerang Regency, 2017

Kecamatan Subdistrict	Zina Adultery	Mabuk Drunk	Madat Opiate	Judi Gambling	Meninggalkan Salah Satu Pihak One leaves the other	Dihukum Penjara Imprisoned	Poligami Polygamy
(1)	(2)	(3)	(4)	(5)	(6)	(7)	(8)
1. Cisoka	-	-	-	-	3	-	1
2. Solear	-	-	-	1	5	-	-
3. Tigaraksa	-	-	-	-	13	-	2
4. J a m b e	-	-	-	-	1	-	1
5. Cikupa	-	-	-	-	19	1	2
6. Panongan	-	1	-	-	2	-	1
7. C u r u g	-	1	-	-	15	-	2
8. Kelapa Dua	-	1	-	-	9	-	1
9. L e g o k	-	-	-	1	5	-	-
10. Pagedangan	-	-	-	-	4	-	1
11. Cisauk	-	-	-	-	1	-	-
12. Pasar Kemis	-	1	-	-	16	-	1
13. Sindang Jaya	-	1	-	-	2	-	1
14. Balaraja	-	-	-	-	8	-	2
15. Jayanti	-	-	-	-	3	-	1
16. Sukamulya	-	-	-	-	1	-	-
17. K r e s e k	-	-	-	-	1	-	1
18. Gunung Kaler	-	-	-	-	2	-	1
19. K r o n j o	-	-	-	-	-	-	-
20. Mekar Baru	-	-	-	-	-	-	-
21. M a u k	-	-	-	-	2	-	-
22. K e m i r i	-	-	-	-	1	-	-
23. Sukadiri	-	-	-	-	3	-	-
24. R a j e g	1	-	-	1	12	-	-
25. Sepatan	2	-	-	-	7	-	-
26. Sepatan Timur	-	-	-	-	1	-	-
27. Pakuhaji	-	-	-	-	4	-	-
28. Teluknaga	-	-	-	-	2	-	1
29. Kosambi	-	-	-	-	7	-	-
Jumlah / Total	3	5	-	3	149	1	19

Tabel 4.4.2 Lanjutan/Continued
Table

Kecamatan <i>Subdistrict</i>	KDRT <i>Domestic violence</i>	Cacat Badan <i>Physically Disabled</i>	Perselisihan dan Pertengkaran Terus Menerus <i>Continuously Contentions and Quarrels</i>		Kawin Paksa <i>Forced marriage</i>	Murtad <i>Apostate</i>	Ekonomi <i>Economic</i>	Jumlah <i>Total</i>
			(11)	(12)				
(1)	(9)	(10)	(11)	(12)	(13)	(14)	(15)	
1. Cisoka	1	-	70	-	1	8	84	
2. Solear	1	-	72	-	3	7	89	
3. Tigaraksa	3	-	136	-	1	29	184	
4. J a m b e	1	-	29	-	-	3	35	
5. Cikupa	7	-	248	-	5	45	327	
6. Panongan	3	-	100	-	-	16	123	
7. C u r u g	4	-	183	-	2	32	239	
8. Kelapa Dua	7	-	181	-	2	35	236	
9. L e g o k	4	-	85	-	2	15	112	
10. Pagedangan	1	-	77	-	-	14	97	
11. Cisauk	-	-	53	-	1	9	64	
12. Pasar Kemis	6	-	213	-	4	36	277	
13. Sindang Jaya	-	-	48	-	-	9	61	
14. Balaraja	-	-	96	-	1	25	132	
15. Jayanti	-	-	46	-	1	6	57	
16. Sukamulya	3	-	43	-	1	9	57	
17. K r e s e k	2	-	47	-	1	6	58	
18. Gunung Kaler	-	-	22	-	-	2	27	
19. K r o n j o	-	-	25	-	-	5	30	
20. Mekar Baru	-	-	14	-	-	2	16	
21. M a u k	2	-	40	-	1	7	52	
22. K e m i r i	-	-	24	-	-	4	29	
23. Sukadiri	-	-	32	-	-	2	37	
24. R a j e g	6	-	106	-	1	16	143	
25. Sepatan	1	-	127	-	-	20	157	
26. Sepatan Timur	-	-	42	-	-	7	50	
27. Pakuhaji	-	-	36	-	2	5	47	
28. Teluknaga	-	-	55	1	2	17	78	
29. Kosambi	-	-	34	-	-	13	54	
Jumlah / Total	52	-	2 284	1	31	404	2 952	

Sumber/Source : Pengadilan Agama Tigaraksa/Religion Court Tigaraksa

Tabel 4.4.3 Jumlah Permohonan Perkara di Pengadilan Agama Tigaraksa menurut Kecamatan di Kabupaten Tangerang, 2017
Table Number of Proposal in Religion Court by Subdistrict in Tangerang Regency, 2017

Kecamatan Subdistrict	Januari January	Februari February	Maret March	April April	Mei May	Juni June
(1)	(2)	(3)	(4)	(5)	(6)	(7)
1. Cisoka	-	2	-	-	2	-
2. Solear	1	-	2	2	2	-
3. Tigaraksa	-	4	3	2	2	-
4. J a m b e	-	1	2	2	2	-
5. Cikupa	2	3	4	-	10	4
6. Panongan	4	-	4	2	10	6
7. C u r u g	2	-	8	-	2	4
8. Kelapa Dua	-	-	-	2	6	-
9. L e g o k	2	3	-	-	2	2
10. Pagedangan	-	2	2	1	1	-
11. Cisauk	2	-	-	1	-	4
12. Pasar Kemis	-	4	3	1	3	1
13. Sindang Jaya	2	2	1	-	2	-
14. Balaraja	6	2	2	-	-	-
15. Jayanti	6	-	-	-	-	-
16. Sukamulya	7	-	-	-	4	2
17. K r e s e k	4	2	-	2	2	-
18. Gunung Kaler	4	-	-	-	-	-
19. K r o n j o	-	-	-	-	-	-
20. Mekar Baru	-	-	-	-	-	-
21. M a u k	2	-	4	-	2	-
22. K e m i r i	-	-	-	-	-	-
23. Sukadiri	-	-	-	-	2	-
24. R a j e g	4	4	1	3	2	13
25. Sepatan	2	1	8	-	5	1
26. Sepatan Timur	-	-	4	-	2	-
27. Pakuhaji	6	2	2	-	-	2
28. Teluknaga	-	2	-	2	-	-
29. Kosambi	-	-	-	5	-	1
Jumlah / Total	56	34	50	25	63	40

Tabel 4.4.3 Lanjutan/Continued
Table

Kecamatan <i>Subdistrict</i>	Juli <i>July</i>	Agustus <i>August</i>	September <i>September</i>	Oktober <i>October</i>	Nopember <i>November</i>	Desember <i>Desember</i>	Jumlah <i>Total</i>
(1)	(2)	(3)	(4)	(5)	(6)	(7)	(8)
1. Cisoka	-	-	-	2	16	-	22
2. Solear	-	-	-	-	7	-	14
3. Tigaraksa	-	4	2	3	26	2	48
4. J a m b e	4	-	2	-	8	-	21
5. Cikupa	5	4	13	7	24	4	80
6. Panongan	4	4	1	4	2	1	42
7. C u r u g	2	-	3	4	-	-	25
8. Kelapa Dua	4	3	-	1	4	-	20
9. L e g o k	-	3	1	-	2	1	16
10. Pagedangan	2	2	5	-	2	-	17
11. Cisauk	-	-	1	2	5	-	15
12. Pasar Kemis	6	-	4	5	17	5	49
13. Sindang Jaya	18	-	4	3	20	-	52
14. Balaraja	2	7	-	4	2	6	31
15. Jayanti	-	4	106	2	2	3	123
16. Sukamulya	-	2	4	10	16	4	49
17. K r e s e k	-	2	-	-	31	-	43
18. Gunung Kaler	-	2	2	-	-	-	8
19. K r o n j o	-	-	2	4	14	-	20
20. Mekar Baru	-	-	1	2	6	-	9
21. M a u k	-	-	-	2	16	-	26
22. K e m i r i	-	-	4	-	4	-	8
23. Sukadiri	5	-	3	2	2	-	14
24. R a j e g	2	2	2	2	26	-	61
25. Sepatan	100	9	27	2	3	-	158
26. Sepatan Timur	16	4	4	-	-	-	30
27. Pakuhaji	3	2	18	7	6	6	54
28. Teluknaga	11	5	2	1	-	1	24
29. Kosambi	1	-	-	10	-	-	17
Jumlah / Total	185	59	211	79	261	33	1 096

Sumber/Source : Pengadilan Agama Tigaraksa/Religion Court Tigaraksa
Sumber/Source : Pengadilan Agama Tigaraksa

4.5 CATATAN SIPIL

Tabel 4.5.1 Jumlah Penerbitan Akta-Akta Catatan Sipil di Kabupaten Tangerang, 2015
Publication of Civil Official Document by Type of Official Document in Tangerang Regency, 2015

Jenis Akta <i>Type of Official Document</i>	Jumlah <i>Total</i>
(1)	(2)
1. Akta Perkawinan	827
2. Akta Perceraian	61
3. Akta Kelahiran	
- Biasa	91 549
- Istimewa	-
- Istimewa Masal	-
- Dispensasi	-
4. Akta Kematian	366
5. Akta Pengakuan /Pengesahan Anak	308
7. Pengangkatan Anak	1
Jumlah/Total	93 112

Sumber/Source : Dinas Kependudukan dan Catatan Sipil Kab. Tangerang

Tabel 4.5.2 Jumlah Penerbitan Kartu Keluarga dan Kartu Tanda Penduduk di Kabupaten Tangerang, 2015
Table Publication of Family Document and Civil Identity Card in Tangerang Regency, 2015

Kecamatan Subdistrict	Kartu Tanda Penduduk	Kartu Keluarga
(1)	(2)	(3)
1. Cisoka	37 715	2 590
2. Solear	45 441	3 358
3. Tigaraksa	62 184	5 668
4. J a m b e	23 379	2 164
5. Cikupa	106 039	7 570
6. Panongan	50 698	5 508
7. C u r u g	81 002	5 491
8. Kelapa Dua	89 370	9 822
9. L e g o k	56 807	4 008
10. Pagedangan	48 052	4 299
11. Cisauk	41 851	2 816
12. Pasar Kemis	133 748	10 159
13. Sindang Jaya	46 241	2 590
14. Balaraja	63 504	4 731
15. Jayanti	35 741	2 969
16. Sukamulya	40 652	2 615
17. K r e s e k	38 811	2 465
18. Gunung Kaler	28 323	1 981
19. K r o n j o	30 060	1 440
20. Mekar Baru	19 840	2 019
21. M a u k	51 967	2 817
22. K e m i r i	25 427	2 037
23. Sukadiri	39 048	2 232
24. R a j e g	72 517	5 401
25. Sepatan	53 369	4 266
26. Sepatan Timur	48 635	2 784
27. Pakuhaji	61 433	3 261
28. Teluknaga	75 301	6 584
29. Kosambi	66 585	3 827
Jumlah / Total	1 573 740	117 472

Sumber/Source : Dinas Kependudukan dan Catatan Sipil Kab. Tangerang

Tabel 4.5.3 Jumlah Jiwa dalam Keluarga yang Memiliki Akte Kelahiran menurut Kecamatan di Kabupaten Tangerang, 2015
Table *Number of Person Who Had Birth Certificate by Subdistrict in Tangerang Regency, 2015*

Kecamatan Subdistrict	Anggota Keluarga yang Memiliki Akte Kelahiran Family Members with Birth Certificate
(1)	(2)
1. Cisoka	14 817
2. Solear	16 938
3. Tigaraksa	27 815
4. J a m b e	9 984
5. Cikupa	29 015
6. Panongan	15 464
7. C u r u g	18 451
8. Kelapa Dua	18 456
9. L e g o k	18 167
10. Pagedangan	17 564
11. Cisauk	12 780
12. Pasar Kemis	54 011
13. Sindang Jaya	15 598
14. Balaraja	25 186
15. Jayanti	9 711
16. Sukamulya	10 694
17. K r e s e k	7 558
18. Gunung Kaler	7 757
19. K r o n j o	4 686
20. Mekar Baru	4 300
21. M a u k	17 801
22. K e m i r i	5 822
23. Sukadiri	9 820
24. R a j e g	23 226
25. Sepatan	13 082
26. Sepatan Timur	14 540
27. Pakuhaji	13 533
28. Teluknaga	24 213
29. Kosambi	26 402
Jumlah / Total	487 391

Sumber/Source : Dinas Kependudukan dan Catatan Sipil Kab. Tangerang

4.6 PALANG MERAH INDONESIA / *INDONESIAN RED CROSS*

Tabel 4.6.1 Jumlah Donor Darah (orang) menurut Golongan Darah dan Kecamatan di Kabupaten Tangerang, 2015
Table *Number of Blood Volunteers by Blood Type and Subdistrict in Tangerang Regency, 2015*

Kecamatan <i>Subdistrict</i>	Golongan Darah / <i>Blood Type</i>				Jumlah <i>Total</i>
	A	B	O	AB	
(1)	(2)	(3)	(4)	(5)	(6)
1. Cisoka	85	104	145	32	366
2. Solear	57	64	90	24	235
3. Tigaraksa	239	310	389	84	1 022
4. J a m b e	26	26	26	8	86
5. Cikupa	674	666	887	188	2 415
6. Panongan	413	429	598	95	1 535
7. C u r u g	815	761	1 309	263	3 148
8. Kelapa Dua	682	725	998	201	2 606
9. L e g o k	345	369	484	109	1 307
10. Pagedangan	262	256	340	71	929
11. Cisauk	183	196	301	45	725
12. Pasar Kemis	914	999	1 324	264	3 501
13. Sindang Jaya	88	94	94	26	302
14. Balaraja	353	321	440	67	1 181
15. Jayanti	37	35	48	10	130
16. Sukamulya	67	64	78	15	224
17. K r e s e k	34	32	48	8	122
18. Gunung Kaler	9	12	15	2	38
19. K r o n j o	26	34	22	8	90
20. Mekar Baru	8	5	12	3	28
21. M a u k	128	136	159	32	455
22. K e m i r i	22	20	23	5	70
23. Sukadiri	68	58	67	12	205
24. R a j e g	149	183	196	38	566
25. Sepatan	246	231	348	81	906
26. Sepatan Timur	49	35	60	15	159
27. Pakuhaji	65	58	59	18	200
28. Teluknaga	219	215	256	48	738
29. Kosambi	149	159	236	45	589
30. Luar Kabupaten	19 717	21 303	29 385	5 588	75 993
Jumlah / <i>Total</i>	26 129	27 900	38 437	7 405	99 871

Sumber/*Source* : UTDC PMI Cabang Kabupaten Tangerang

Tabel 4.6.2 Jumlah Donor Darah (kantong) menurut Golongan Darah per Bulan di Kabupaten Tangerang, 2015
Number of Blood Volunteers by Blood Type Each Month in Tangerang Regency, 2015

Bulan / Month	Golongan Darah / Blood Type				Jumlah Total	cc (000)
	A	B	O	AB		
(1)	(2)	(3)	(4)	(5)	(6)	(7)
1. Januari / January	688	746	968	199	2 601	910
2. Pebruari / February	604	632	912	154	2 302	806
3. Maret / March	939	971	1 410	284	3 604	1 261
4. April / April	819	888	1 202	222	3 131	1 096
5. Mei / May	669	707	920	194	2 490	872
6. Juni / June	549	618	1 617	157	2 941	1 029
7. Juli / July	267	279	380	65	991	347
8. Agustus / August	785	947	1 135	214	3 081	1 078
9. September / September	705	726	1 099	197	2 727	954
10. Oktober / October	611	646	966	169	2 392	837
11. Nopember / November	621	744	968	174	2 507	877
12. Desember / December	590	632	910	183	2 315	810
Jumlah / Total	7 847	8 536	12 487	2 212	31 082	10 877

Sumber/Source : UTDC PMI Cabang Kabupaten Tangerang

Tabel 4.6.3 Volume Darah yang Terkumpul menurut Golongan Darah per Bulan di Kabupaten Tangerang, 2015
Volume of Blood Who Accepted by Blood Type Each Month in Tangerang Regency, 2015

Bulan / Month	Golongan Darah / Blood Type (000cc)				Jumlah Total
	A	B	O	AB	
(1)	(2)	(3)	(4)	(5)	(6)
1. Januari / January	241	261	339	70	911
2. Pebruari / February	211	221	319	54	805
3. Maret / March	329	340	494	99	1 262
4. April / April	287	311	421	78	1 097
5. Mei / May	234	247	322	68	871
6. Juni / June	192	216	566	55	1 029
7. Juli / July	93	98	133	23	347
8. Agustus / August	275	331	397	75	1 078
9. September / September	247	254	385	69	955
10. Oktober / October	214	226	338	59	837
11. Nopember / November	217	260	339	61	877
12. Desember / December	207	221	319	64	811
Jumlah / Total	2 747	2 986	4 372	775	10 877

Sumber/Source : UTDC PMI Cabang Kabupaten Tangerang

4.7 LAINNYA/OTHERS

Tabel 4.7.1 Jumlah Anak menurut Karakteristik Anak / Keterlantaran dan Kecamatan di Kabupaten Tangerang, 2016
The Number of Children According to Characteristic of A Child / Neglected and Subdistrict in Tangerang Regency, 2016

Kecamatan Subdistrict	Anak Balita Terlantar Toddlers Displaced			Anak Terlantar Waifs		
	Laki-laki Male	Perempuan Female	Jumlah Total	Laki-laki Male	Perempuan Female	Jumlah Total
(1)	(2)	(3)	(4)	(5)	(6)	(7)
1. Cisoka	-	-	-	-	-	-
2. Solear	20	33	53	120	107	227
3. Tigaraksa	-	-	-	-	-	-
4. J a m b e	-	-	-	-	-	-
5. Cikupa	34	29	63	125	135	260
6. Panongan	-	-	-	-	-	-
7. C u r u g	11	22	33	175	169	344
8. Kelapa Dua	-	-	-	10	1	11
9. L e g o k	8	5	13	5	3	8
10. Pagedangan	-	-	-	1	-	1
11. Cisauk	-	-	-	-	-	-
12. Pasar Kemis	-	-	-	16	10	26
13. Sindang Jaya	-	-	-	-	-	-
14. Balaraja	1	-	1	1	-	1
15. Jayanti	-	-	-	-	-	-
16. Sukamulya	85	72	157	351	342	693
17. K r e s e k	5	3	8	14	11	25
18. Gunung Kaler	-	-	-	-	-	-
19. K r o n j o	7	-	7	159	-	159
20. Mekar Baru	35	34	69	101	90	191
21. M a u k	4	2	6	29	19	48
22. K e m i r i	25	30	55	93	94	187
23. Sukadiri	-	-	-	-	-	-
24. R a j e g	-	-	-	2	-	2
25. Sepatan	-	2	2	7	6	13
26. Sepatan Timur	-	-	-	-	-	-
27. Pakuhaji	49	30	79	10	12	22
28. Teluknaga	-	3	3	1	-	1
29. Kosambi	23	13	36	5	6	11
Jumlah / Total	307	278	585	1 225	1 005	2 230

Tabel 4.7.1 Lanjutan/Continued
Table

Kecamatan Subdistrict	Anak Berhadapan Dengan Hukum <i>Children comes to the law</i>			Anak Jalanan <i>Street Children</i>		
	Laki-laki <i>Male</i>	Perempuan <i>Female</i>	Jumlah <i>Total</i>	Laki-laki <i>Male</i>	Perempuan <i>Female</i>	Jumlah <i>Total</i>
(1)	(8)	(9)	(10)	(11)	(12)	(13)
1. Cisoka	-	-	-	-	-	-
2. Solear	-	-	-	-	-	-
3. Tigaraksa	-	-	-	-	-	-
4. J a m b e	-	-	-	4	5	9
5. Cikupa	-	-	-	-	-	-
6. Panongan	-	-	-	-	-	-
7. C u r u g	1	-	1	-	-	-
8. Kelapa Dua	1	-	1	2	-	2
9. L e g o k	1	-	1	14	-	14
10. Pagedangan	-	-	-	-	-	-
11. Cisauk	-	-	-	-	-	-
12. Pasar Kemis	6	-	6	1	1	2
13. Sindang Jaya	-	-	-	-	-	-
14. Balaraja	2	-	2	1	-	1
15. Jayanti	-	-	-	-	-	-
16. Sukamulya	-	-	-	-	-	-
17. K r e s e k	-	-	-	-	-	-
18. Gunung Kaler	-	-	-	7	-	7
19. K r o n j o	57	-	57	-	-	-
20. Mekar Baru	3	-	3	-	-	-
21. M a u k	5	-	5	5	-	5
22. K e m i r i	-	-	-	-	-	-
23. Sukadiri	-	-	-	-	-	-
24. R a j e g	-	-	-	-	-	-
25. Sepatan	1	1	2	4	10	14
26. Sepatan Timur	-	-	-	-	-	-
27. Pakuhaji	-	-	-	25	1	26
28. Teluknaga	-	3	3	-	-	-
29. Kosambi	12	-	12	12	-	12
Jumlah / Total	89	4	93	75	17	92

Tabel 4.7.1 Lanjutan/Continued
Table

Kecamatan <i>Subdistrict</i>	Wanita Rawan Sosial Ekonomi <i>Women Prone to Socio-Economic</i>	Korban Tindak Kekerasan <i>Victims of Violence</i>		
		Laki-laki <i>Male</i>	Perempuan <i>Female</i>	Jumlah <i>Total</i>
(1)	(14)	(15)	(16)	(17)
1. Cisoka	508	-	-	-
2. Solear	271	-	-	-
3. Tigaraksa	322	-	-	-
4. J a m b e	46	-	-	-
5. Cikupa	437	-	-	-
6. Panongan	9	-	-	-
7. C u r u g	177	-	-	-
8. Kelapa Dua	151	-	-	-
9. L e g o k	186	16	64	80
10. Pagedangan	62	-	-	-
11. Cisauk	73	-	-	-
12. Pasar Kemis	456	-	-	-
13. Sindang Jaya	713	-	-	-
14. Balaraja	608	-	-	-
15. Jayanti	88	-	-	-
16. Sukamulya	310	-	-	-
17. K r e s e k	316	-	-	-
18. Gunung Kaler	170	-	-	-
19. K r o n j o	278	-	4	4
20. Mekar Baru	200	1	4	5
21. M a u k	1 194	-	1	1
22. K e m i r i	275	-	-	-
23. Sukadiri	410	-	-	-
24. R a j e g	25	-	-	-
25. Sepatan	372	-	-	-
26. Sepatan Timur	105	-	-	-
27. Pakuhaji	109	-	2	2
28. Teluknaga	120	-	-	-
29. Kosambi	143	-	-	-
Jumlah / Total	8 134	17	75	92

Sumber/Source : Dinas Sosial Kabupaten Tangerang / *Social Services Tangerang Regency*

Tabel 4.7.2 Jumlah Penduduk menurut Karakter Ketunaan Sosial dan Penyimpangan Perilaku dan Kecamatan di Kabupaten Tangerang, 2016
Number of Population According to Character of Social Abuse and Behavioral Deviation and Subdistrict in Tangerang Regency, 2016

Kecamatan Subdistrict	Lanjut Usia Terlantar <i>Elderly Abandoned</i>			Tuna Susila <i>Prostitutes</i>		
	Laki-laki <i>Male</i>	Perempuan <i>Female</i>	Jumlah <i>Total</i>	Laki-laki <i>Male</i>	Perempuan <i>Female</i>	Jumlah <i>Total</i>
(1)	(2)	(3)	(4)	(5)	(6)	(7)
1. Cisoka	233	450	683	-	-	-
2. Solear	248	289	537	-	-	-
3. Tigaraksa	71	397	468	-	-	-
4. J a m b e	12	167	179	-	-	-
5. Cikupa	97	334	431	-	1	1
6. Panongan	-	-	-	-	-	-
7. C u r u g	195	369	564	-	-	-
8. Kelapa Dua	2	4	6	-	75	75
9. L e g o k	110	99	209	33	26	59
10. Pagedangan	3	1	4	-	-	-
11. Cisauk	-	-	-	-	-	-
12. Pasar Kemis	168	380	548	1	2	3
13. Sindang Jaya	131	258	389	-	-	-
14. Balaraja	20	19	39	-	-	-
15. Jayanti	105	117	222	-	1	1
16. Sukamulya	226	360	586	-	-	-
17. K r e s e k	85	350	435	-	-	-
18. Gunung Kaler	30	83	113	10	5	15
19. K r o n j o	283	436	719	-	-	-
20. Mekar Baru	147	127	274	-	33	33
21. M a u k	34	70	104	-	18	18
22. K e m i r i	143	356	499	-	-	-
23. Sukadiri	3	14	17	-	-	-
24. R a j e g	10	200	210	-	5	5
25. Sepatan	152	317	469	-	-	-
26. Sepatan Timur	100	124	224	-	-	-
27. Pakuhaji	32	49	81	-	-	-
28. Teluknaga	17	27	44	-	-	-
29. Kosambi	16	26	42	-	-	-
Jumlah / Total	2 673	5 423	8 096	44	166	210

Tabel 4.7.2 Lanjutan/*Continued*
Table

Kecamatan <i>Subdistrict</i>	Pengemis <i>Beggar</i>			Gelandangan <i>Homeless</i>		
	Laki-laki <i>Male</i>	Perempuan <i>Female</i>	Jumlah <i>Total</i>	Laki-laki <i>Male</i>	Perempuan <i>Female</i>	Jumlah <i>Total</i>
(1)	(8)	(9)	(10)	(11)	(12)	(13)
1. Cisoka	-	-	-	-	-	-
2. Solear	-	-	-	-	-	-
3. Tigaraksa	-	-	-	-	-	-
4. J a m b e	-	-	-	-	-	-
5. Cikupa	-	-	-	-	-	-
6. Panongan	-	-	-	-	-	-
7. C u r u g	-	-	-	4	1	5
8. Kelapa Dua	7	1	8	4	1	5
9. L e g o k	-	-	-	3	2	5
10. Pagedangan	-	-	-	-	-	-
11. Cisauk	-	-	-	-	-	-
12. Pasar Kemis	-	4	4	-	-	-
13. Sindang Jaya	2	4	6	-	-	-
14. Balaraja	-	-	-	-	-	-
15. Jayanti	-	-	-	6	-	6
16. Sukamulya	5	-	5	6	-	6
17. K r e s e k	2	1	3	3	-	3
18. Gunung Kaler	-	-	-	-	-	-
19. K r o n j o	-	-	-	-	-	-
20. Mekar Baru	4	1	5	6	-	6
21. M a u k	20	75	95	15	1	16
22. K e m i r i	-	-	-	-	-	-
23. Sukadiri	-	-	-	-	-	-
24. R a j e g	10	11	21	-	-	-
25. Sepatan	3	5	8	6	6	12
26. Sepatan Timur	-	-	-	5	-	5
27. Pakuhaji	1	1	2	-	-	-
28. Teluknaga	-	-	-	7	1	8
29. Kosambi	7	1	8	3	4	7
Jumlah / Total	61	104	165	68	16	84

Tabel 4.7.2 Lanjutan/Continued
Table

Kecamatan <i>Subdistrict</i>	Eks Napi <i>Former Inmates</i>		
	Laki-laki <i>Male</i>	Perempuan <i>Female</i>	Jumlah <i>Total</i>
(1)	(14)	(15)	(16)
1. Cisoka	-	-	-
2. Solear	-	-	-
3. Tigaraksa	-	-	-
4. J a m b e	1	-	1
5. Cikupa	-	-	-
6. Panongan	-	-	-
7. C u r u g	11	2	13
8. Kelapa Dua	4	-	4
9. L e g o k	7	-	7
10. Pagedangan	-	-	-
11. Cisauk	-	-	-
12. Pasar Kemis	12	1	13
13. Sindang Jaya	1	-	1
14. Balaraja	11	-	11
15. Jayanti	2	3	5
16. Sukamulya	3	-	3
17. K r e s e k	31	-	31
18. Gunung Kaler	4	-	4
19. K r o n j o	-	-	-
20. Mekar Baru	41	3	44
21. M a u k	18	-	18
22. K e m i r i	-	-	-
23. Sukadiri	-	-	-
24. R a j e g	48	51	99
25. Sepatan	-	-	-
26. Sepatan Timur	1	-	1
27. Pakuhaji	7	-	7
28. Teluknaga	10	1	11
29. Kosambi	8	-	8
Jumlah / Total	220	61	281

Sumber/Source : Dinas Sosial Kabupaten Tangerang / *Social Services Tangerang Regency*

Tabel 4.7.3 Jumlah Penduduk Penyandang Disabilitas menurut Kecamatan di Kabupaten Tangerang, 2016
Table *Number of Disabled People by Subdistrict in Tangerang Regency, 2016*

Kecamatan <i>Subdistrict</i>	Penyandang Cacat <i>Disabilities</i>		
	Laki-laki <i>Male</i>	Perempuan <i>Female</i>	Jumlah <i>Total</i>
(1)	(14)	(15)	(16)
1. Cisoka	122	120	242
2. Solear	152	158	310
3. Tigaraksa	28	16	44
4. J a m b e	-	-	-
5. Cikupa	144	120	264
6. Panongan	75	60	135
7. C u r u g	82	80	162
8. Kelapa Dua	-	-	-
9. L e g o k	-	-	-
10. Pagedangan	-	-	-
11. Cisauk	13	1	14
12. Pasar Kemis	135	113	248
13. Sindang Jaya	82	118	200
14. Balaraja	44	44	88
15. Jayanti	4	6	10
16. Sukamulya	58	37	95
17. K r e s e k	177	300	477
18. Gunung Kaler	43	42	85
19. K r o n j o	20	1	21
20. Mekar Baru	107	129	236
21. M a u k	136	89	225
22. K e m i r i	88	89	177
23. Sukadiri	126	59	185
24. R a j e g	123	79	202
25. Sepatan	132	94	226
26. Sepatan Timur	-	-	-
27. Pakuhaji	3	-	3
28. Teluknaga	31	14	45
29. Kosambi	-	-	-
Jumlah / Total	1 925	1 769	3 694

Sumber/Source : Dinas Sosial Kabupaten Tangerang / Social Services Tangerang Regency

Tabel 4.7.4 Jumlah Penduduk Korban Tindak Kekerasan, Eksploitasi dan Diskriminasi menurut Kecamatan di Kabupaten Tangerang, 2016
Table *Number of Victims of Violence, Exploitation and Discrimination by Subdistrict in Tangerang Regency, 2016*

Kecamatan <i>Subdistrict</i>	Korban Penyalahgunaan Napza / Narkotika <i>Victims of Drug Abuse / Narcotics</i>		
	Laki-laki <i>Male</i>	Perempuan <i>Female</i>	Jumlah <i>Total</i>
(1)	(2)	(3)	(4)
1. Cisoka	-	-	-
2. Solear	-	-	-
3. Tigaraksa	-	-	-
4. J a m b e	-	-	-
5. Cikupa	-	-	-
6. Panongan	-	-	-
7. C u r u g	3	-	3
8. Kelapa Dua	12	5	17
9. L e g o k	29	3	32
10. Pagedangan	-	-	-
11. Cisauk	17	-	17
12. Pasar Kemis	10	-	10
13. Sindang Jaya	-	-	-
14. Balaraja	-	-	-
15. Jayanti	-	-	-
16. Sukamulya	2	-	2
17. K r e s e k	-	-	-
18. Gunung Kaler	-	-	-
19. K r o n j o	22	2	24
20. Mekar Baru	6	-	6
21. M a u k	5	1	6
22. K e m i r i	-	-	-
23. Sukadiri	-	-	-
24. R a j e g	10	5	15
25. Sepatan	4	-	4
26. Sepatan Timur	-	-	-
27. Pakuhaji	9	-	9
28. Teluknaga	26	-	26
29. Kosambi	24	10	34
Jumlah / Total	179	26	205

Tabel **4.7.4 Lanjutan/Continued**
Table

Kecamatan <i>Subdistrict</i>	Keluarga Fakir Miskin / Rumah Tangga Sangat Miskin <i>Poor Family / Very Poor Family</i>	Keluarga Dengan Rumah Tidak Layak Huni / <i>Families with houses unfit to live in</i>
(1)	(5)	(6)
1. Cisoka	3 862	...
2. Solear	3 633	...
3. Tigaraksa	3 500	...
4. J a m b e	1 924	...
5. Cikupa	961	...
6. Panongan	2 251	...
7. C u r u g	732	...
8. Kelapa Dua	479	...
9. L e g o k	2 619	...
10. Pagedangan	1 839	...
11. Cisauk	1 774	...
12. Pasar Kemis	1 697	...
13. Sindang Jaya	3 745	...
14. Balaraja	2 312	...
15. Jayanti	2 062	...
16. Sukamulya	3 768	...
17. Kresek	3 189	...
18. Gunung Kaler	4 115	...
19. Kronjo	3 999	...
20. Mekar Baru	4 067	...
21. M a u k	3 839	...
22. K e m i r i	3 508	...
23. Sukadiri	2 237	...
24. R a j e g	6 512	...
25. Sepatan	2 361	...
26. Sepatan Timur	3 954	...
27. Pakuhaji	7 702	...
28. Teluknaga	6 327	...
29. Kosambi	3 397	...
Jumlah / Total	92 365	...

Sumber/Source : Dinas Sosial Kabupaten Tangerang / *Social Services Tangerang Regency*

Tabel 4.7.5 Jumlah Penduduk Korban Bencana menurut Kecamatan di Kabupaten Tangerang, 2016
Table Number of Disaster Victims by Subdistrict in Tangerang Regency, 2016

Kecamatan Subdistrict	Keluarga Bermasalah Sosial Psikologis <i>Psychological Social Problem Family</i>	Korban Bencana Alam <i>Victims of natural disasters</i>		
		Laki-laki <i>Male</i>	Perempuan <i>Female</i>	Jumlah <i>Total</i>
(1)	(2)	(3)	(4)	(5)
1. Cisoka	-	-	-	-
2. Solear	-	-	-	-
3. Tigaraksa	-	-	-	-
4. J a m b e	30	-	-	-
5. Cikupa	5	-	-	-
6. Panongan	-	-	-	-
7. C u r u g	-	-	-	-
8. Kelapa Dua	85	-	-	-
9. L e g o k	9	-	-	-
10. Pagedangan	6	-	-	-
11. Cisauk	3	-	-	-
12. Pasar Kemis	9	241	105	346
13. Sindang Jaya	-	-	-	-
14. Balaraja	12	-	-	-
15. Jayanti	189	40	57	97
16. Sukamulya	-	-	-	-
17. K r e s e k	-	40	44	84
18. Gunung Kaler	79	52	11	63
19. K r o n j o	-	3	3	6
20. Mekar Baru	59	98	83	181
21. M a u k	22	39	-	39
22. K e m i r i	1	-	-	-
23. Sukadiri	-	-	-	-
24. R a j e g	-	115	88	203
25. Sepatan	-	1 600	-	1 600
26. Sepatan Timur	-	76	84	160
27. Pakuhaji	154	185	35	220
28. Teluknaga	44	-	-	-
29. Kosambi	44	-	-	-
Jumlah / Total	751	2 489	510	2 999

Tabel 4.7.5 Lanjutan/*Continued*
Table

Kecamatan <i>Subdistrict</i>	Korban Bencana Sosial <i>Social disaster victims</i>			Pekerja Migran Terlantar <i>Displaced</i> <i>Migrant Workers</i>		
	Laki-laki <i>Male</i>	Perempuan <i>Female</i>	Jumlah <i>Total</i>	Laki-laki <i>Male</i>	Perempuan <i>Female</i>	Jumlah <i>Total</i>
(1)	(6)	(7)	(8)	(9)	(10)	(11)
1. Cisoka	-	-	-	-	-	-
2. Solear	-	-	-	-	-	-
3. Tigaraksa	-	-	-	-	-	-
4. J a m b e	-	-	-	-	-	-
5. Cikupa	-	-	-	-	-	-
6. Panongan	-	-	-	-	-	-
7. C u r u g	-	-	-	-	-	-
8. Kelapa Dua	-	-	-	-	-	-
9. L e g o k	-	-	-	13	23	36
10. Pagedangan	-	-	-	-	-	-
11. Cisauk	-	-	-	-	-	-
12. Pasar Kemis	-	-	-	-	-	-
13. Sindang Jaya	-	-	-	-	-	-
14. Balaraja	-	-	-	-	-	-
15. Jayanti	2	1	3	11	-	11
16. Sukamulya	-	-	-	-	-	-
17. K r e s e k	16	10	26	1	-	1
18. Gunung Kaler	1	-	1	-	-	-
19. K r o n j o	-	-	-	4	1	5
20. Mekar Baru	34	31	65	-	12	12
21. M a u k	-	-	-	-	1	1
22. K e m i r i	-	-	-	-	-	-
23. Sukadiri	-	-	-	-	-	-
24. R a j e g	-	-	-	-	-	-
25. Sepatan	-	-	-	-	-	-
26. Sepatan Timur	1	-	1	-	-	-
27. Pakuhaji	-	-	-	-	2	2
28. Teluknaga	2	-	2	-	-	-
29. Kosambi	-	-	-	-	-	-
Jumlah / Total	56	42	98	29	39	68

Tabel 4.7.5 Lanjutan/*Continued*
Table

Kecamatan <i>Subdistrict</i>	Penyandang HIV / AIDS <i>People with HIV / AIDS</i>			Keluarga Rentan Sosial Ekonomi <i>Vulnerable Socio-Economic Families</i>
	Laki-laki <i>Male</i>	Perempuan <i>Female</i>	Jumlah <i>Total</i>	
(1)	(12)	(13)	(14)	(15)
1. Cisoka	-	-	-	-
2. Solear	-	-	-	-
3. Tigaraksa	-	-	-	-
4. J a m b e	-	-	-	30
5. Cikupa	-	-	-	5
6. Panongan	-	-	-	-
7. C u r u g	-	-	-	-
8. Kelapa Dua	5	2	7	85
9. L e g o k	-	-	-	9
10. Pagedangan	-	-	-	6
11. Cisauk	-	-	-	3
12. Pasar Kemis	-	-	-	9
13. Sindang Jaya	-	-	-	-
14. Balaraja	-	-	-	12
15. Jayanti	-	-	-	189
16. Sukamulya	-	-	-	-
17. K r e s e k	-	-	-	-
18. Gunung Kaler	-	-	-	79
19. K r o n j o	1	2	3	-
20. Mekar Baru	-	-	-	59
21. M a u k	-	-	-	22
22. K e m i r i	-	-	-	1
23. Sukadiri	-	-	-	-
24. R a j e g	-	-	-	-
25. Sepatan	-	-	-	-
26. Sepatan Timur	-	-	-	-
27. Pakuhaji	-	-	-	154
28. Teluknaga	-	-	-	44
29. Kosambi	-	-	-	44
Jumlah / Total	6	4	10	751

Sumber/Source : Dinas Sosial Kabupaten Tangerang / *Social Services Tangerang Regency*

Tabel 4.7.6 Jumlah Anak menurut Karakteristik Anak / Keterlantaran dan Kecamatan di Kabupaten Tangerang, 2016
The Number of Children According to Characteristic of A Child / Neglected and Subdistrict in Tangerang Regency, 2016

Kecamatan Subdistrict	Anak Balita Terlantar Toddlers Displaced			Anak Terlantar Waifs		
	Laki-laki Male	Perempuan Female	Jumlah Total	Laki-laki Male	Perempuan Female	Jumlah Total
(1)	(2)	(3)	(4)	(5)	(6)	(7)
1. Cisoka	-	-	-	-	-	-
2. Solear	20	33	53	120	107	227
3. Tigaraksa	-	-	-	-	-	-
4. J a m b e	-	-	-	-	-	-
5. Cikupa	34	29	63	125	135	260
6. Panongan	-	-	-	-	-	-
7. C u r u g	11	22	33	175	169	344
8. Kelapa Dua	-	-	-	10	1	11
9. L e g o k	8	5	13	5	3	8
10. Pagedangan	-	-	-	1	-	1
11. Cisauk	-	-	-	-	-	-
12. Pasar Kemis	-	-	-	16	10	26
13. Sindang Jaya	-	-	-	-	-	-
14. Balaraja	1	-	1	1	-	1
15. Jayanti	-	-	-	-	-	-
16. Sukamulya	85	72	157	351	342	693
17. K r e s e k	5	3	8	14	11	25
18. Gunung Kaler	-	-	-	-	-	-
19. K r o n j o	7	-	7	159	-	159
20. Mekar Baru	35	34	69	101	90	191
21. M a u k	4	2	6	29	19	48
22. K e m i r i	25	30	55	93	94	187
23. Sukadiri	-	-	-	-	-	-
24. R a j e g	-	-	-	2	-	2
25. Sepatan	-	2	2	7	6	13
26. Sepatan Timur	-	-	-	-	-	-
27. Pakuhaji	49	30	79	10	12	22
28. Teluknaga	-	3	3	1	-	1
29. Kosambi	23	13	36	5	6	11
Jumlah / Total	307	278	585	1 225	1 005	2 230

Sumber/Source : Dinas Sosial Kabupaten Tangerang / Social Services Tangerang Regency

Tabel 4.7.7 Jumlah Tempat Peribadatan menurut Kecamatan di Kabupaten Tangerang, 2016
Table The Number of Place of Worship by Subdistrict in Tangerang Regency, 2016

Kecamatan Subdistrict	Masjid Mosque	Musholla Musholla	Gereja Katolik Catholic Church	Gereja Protestan Protestant Church	Pura Temple	Wihara Vihara	Klenteng Kelenteng
(1)	(2)	(3)	(4)	(5)	(6)	(7)	(8)
1. Cisoka	107	306	-	-	-	-	-
2. Solear	53	148	-	-	-	-	-
3. Tigaraksa	54	227	2	-	-	-	-
4. J a m b e	39	128	-	-	-	-	-
5. Cikupa	63	320	-	-	-	-	-
6. Panongan	46	187	1	1	-	1	1
7. C u r u g	54	151	6	-	-	2	-
8. Kelapa Dua	53	221	-	-	-	-	-
9. L e g o k	49	146	2	-	-	1	-
10. Pagedangan	57	125	1	2	-	1	-
11. Cisauk	26	94	-	-	-	2	-
12. Pasar Kemis	82	230	6	10	-	1	-
13. Sindang Jaya	43	180	-	-	-	-	-
14. Balaraja	68	96	-	-	-	-	-
15. Jayanti	37	161	-	-	-	-	-
16. Sukamulya	48	146	-	-	-	-	-
17. K r e s e k	87	3	-	-	-	-	-
18. Gunung Kaler	50	202	-	-	-	-	-
19. K r o n j o	87	241	-	-	-	-	-
20. Mekar Baru	37	85	-	-	-	-	-
21. M a u k	31	147	-	2	-	2	-
22. K e m i r i	27	121	-	-	-	-	-
23. Sukadiri	35	162	-	-	-	-	-
24. R a j e g	87	235	-	-	-	-	-
25. Sepatan	40	175	2	-	-	-	-
26. Sepatan Timur	22	27	1	-	-	1	-
27. Pakuhaji	58	250	-	-	-	1	-
28. Teluknaga	45	224	4	4	-	1	-
29. Kosambi	37	135	1	1	-	5	-
Jumlah / Total	1 522	4 873	26	20	-	18	1

Sumber/Source : Kantor Kementerian Agama Kabupaten Tangerang

Tabel 4.7.8 Jumlah Pesantren menurut Kecamatan di Kabupaten Tangerang, 2015
Table The Number of Pesantren by Subdistrict in Tangerang Regency, 2015

Kecamatan Subdistrict	Pondok Pesantren Pesantren	Kiyai/Ustadz Teachers	Santri Students
(1)	(2)	(3)	(4)
1. Cisoka	92	195	3 237
2. Solear	60	157	1 470
3. Tigaraksa	23	65	2 262
4. J a m b e	53	105	1 925
5. Cikupa	20	57	1 485
6. Panongan	36	102	1 672
7. C u r u g	32	90	2 882
8. Kelapa Dua	2	18	124
9. L e g o k	57	114	4 344
10. Pagedangan	15	26	379
11. Cisauk	6	12	575
12. Pasar Kemis	49	129	4 332
13. Sindang Jaya	7	13	425
14. Balaraja	44	123	3 895
15. Jayanti	32	186	7 989
16. Sukamulya	2	9	77
17. K r e s e k	16	135	1 910
18. Gunung Kaler	16	111	1 429
19. K r o n j o	18	101	914
20. Mekar Baru	8	65	688
21. M a u k	12	29	372
22. K e m i r i	13	39	1 466
23. Sukadiri	7	25	582
24. R a j e g	35	98	1 452
25. Sepatan	9	45	1 552
26. Sepatan Timur	11	35	224
27. Pakuhaji	8	15	162
28. Teluknaga	13	36	476
29. Kosambi	4	11	94
Jumlah / Total	700	2 146	48 394

Sumber/Source : Kantor Kementerian Agama Kabupaten Tangerang

5 PERTANIAN *Agriculture*

PERTANIAN

TAHUN 2018



PENGUNAAN LAHAN DI KABUPATEN TANGERANG

LUAS (HA)

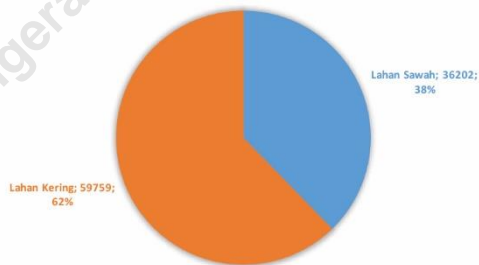

PENGUNAAN LAHAN KERING MENURUT STATUS PENGGUNAAN LAHAN

Luas (Ha)

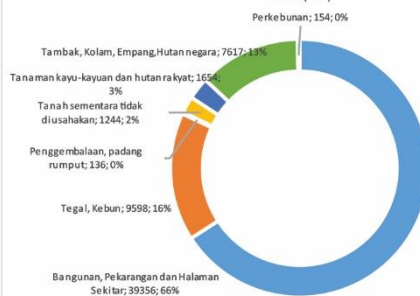

ULASAN**DESCRIPTION**

Luas lahan sawah pada tahun 2018 di Kabupaten Tangerang adalah 36.202 hektar yang diantaranya terdapat 153 hektar yang tidak ditanami padi. Menurut jenis pengairannya, lahan sawah terluas adalah lahan sawah dengan irigasi yaitu 23.745 hektar dan yang menanam dua kali atau lebih selama setahun mencapai 33.185 hektar.

Padi sawah di Kabupaten Tangerang tahun 2018 memiliki luas panen 66.421 hektar dengan produktivitas 47,60 kuintal/hektar. Padi gogo memiliki luas panen 4 hektar dengan tingkat produktivitas 48,03 kuintal/hektar.

Pada tanaman palawija (jagung, ubi kayu, ubi jalar dan kacang tanah), luas panen pada tahun 2018 adalah 291 hektar. Produktivitas tanaman palawija sangat beragam yaitu 35,17 kuintal/ha untuk jagung; 129,75 kuintal/ha untuk ubi kayu; 99,43 kuintal/ha untuk ubi jalar dan 16,95 kuintal/ha untuk kacang tanah.

Pada tanaman sayuran di tahun 2017, luas panen terluas adalah kangkung yaitu 591,1 hektar dengan produktivitas 42,82 kuintal/ha. Sedangkan produktivitas terbesar

Rice field areas in 2018 in the Tangerang Regency were 36,202 hectares of which there are 153 hectares that were not planted to rice. According to the type of irrigation, the largest field was wetland paddy ie 23,745 hectares and the type of planting twice or more times during the year reaches 33,185 hectares.

Rice on the Tangerang Regency 2018 has a harvested area of 66,421 hectares with a productivity of 47.60 quintals per hectare. Has an extensive upland rice harvest 4 hectares with a productivity rate of 48.03 quintals per hectare.

In crops (maize, cassava, yams and peanuts), area harvested in 2018 was 291 hectares. Productivity was very diverse crops 35.17 quintals per hectare for maize; 129.75 quintals per hectare for cassava; 99.43 quintals per hectare for sweet potato and 16.95 quintals per hectare for peanuts.

In vegetable crops in 2017, the largest harvested area was swamp cabbage ie 591.1 hectares with a productivity of 42.82 quintals per hectare. While the biggest productivity was onion that reaches 108.80 quintals per hectare.

adalah bawang merah yaitu mencapai 108,80 kuintal/ha.

Kabupaten Tangerang selama tahun 2017 menghasilkan 2.196 ton pisang, 700 ton jambu air dan 564 ton mangga.

Dari subsektor perikanan, Kabupaten Tangerang memproduksi 56.728,37 ton ikan pada tahun 2018. Lebih dari setengahnya dihasilkan dari penangkapan di laut dan perairan umum. Alat tangkap yang paling banyak digunakan pada tahun 2017 adalah jaring payang yaitu 544 buah.

Armada penangkapan ikan di Kabupaten Tangerang seluruhnya menggunakan kapal motor. Paling banyak adalah kapal motor berukuran kurang dari 5 GT yaitu 2.346 buah.

Konsumsi ikan penduduk Kabupaten Tangerang mengalami peningkatan setiap tahunnya pada rentang 2016-2018. Pada tahun 2016, konsumsi ikan penduduk Kabupaten Tangerang adalah 29,37 kg/kapita/tahun. Meningkat menjadi 31,28 kg/kapita/tahun pada 2016 dan menjadi 33,12 kg/kapita/tahun pada tahun 2018.

Tangerang Regency during 2017 produces 2,196 tons of bananas, 700 tons of common guavas and 564 tons of mangos.

On the fisheries subsector, Tangerang Regency produces 56,728.37 tons of fishes in 2018. More than half generated from capture at sea and public water. The most used tools in 2017 for fishing were payang, it is 544 pieces.

The fishing fleet in Tangerang Regency entirely by motor boat. Most are sized motor boats less then 5 GT, they're 2,346 pieces.

Consumption of fish population of kabupaten tangerang was increasing every of the next three years about over a range 2016-2018. In the year 2016, consumption of fish population of Tangerang Regency was 29.37 kgs/capita/year. The number was increased in 2017 became 31.28 kgs/capita/year and was increased become 33.12 kgs/capita/in in 2018.

5.1 PENGGUNAAN LAHAN/*LAND USAGE*

Tabel 5.1.1 Luas Lahan Sawah menurut Jenis Pengairan dan Frekuensi Penanaman Padi Setahun di Kabupaten Tangerang (hektar), 2018
Table *Area of Wet Land by Type of Irrigation and Frequency of Planting Paddy in a Year in Tangerang Regency (hectare), 2018*

Jenis Pengairan <i>Type of Irrigation</i>	Frekuensi Penanaman Padi Setahun <i>Frequency of Planting Paddy in a Year</i>			Jumlah <i>Total</i>
	Dua kali atau lebih <i>Two Times or More</i>	Satu kali <i>Once</i>	Tidak Ditanami Padi <i>Not Planted of Paddy</i>	
(1)	(2)	(3)	(4)	(5)
1. Irigasi <i>Irrigation</i>	23.155	492	98	23.745
2. Tadah Hujan <i>Rain Fed</i>	9.978	2.372	-	12.350
3. Pasang Surut	-	-	55	55
4. Lebak	52	-	-	52
Jumlah / Total	33.185	2.864	153	36.202

Sumber/*Source* : Dinas Pertanian, Peternakan dan Ketahanan Pangan Kabupaten Tangerang

Tabel 5.1.2 Penggunaan Luas Lahan Sawah berdasarkan Irigasi menurut Kecamatan di Kabupaten Tangerang (hektar), 2018
Table Utilization of Wet Land Area With Irrigation by Subdistrict in Tangerang Regency (hectare), 2018

Kecamatan Subdistrict	Dalam satu tahun ditanami padi <i>Planting Paddy in a Year</i>		Tidak Ditanami Padi <i>Not Planted of Paddy</i>	Tidak Ditanami Apapun Not <i>Planted</i>	Jumlah Total
	> Dua Kali > Two Times	Satu Kali Once			
(1)	(2)	(3)	(4)	(5)	(6)
1. Cisoka	523	-	-	-	523
2. Solear	-	-	-	-	-
3. Tigaraksa	-	-	-	-	-
4. J a m b e	-	-	-	-	-
5. Cikupa	45	-	-	-	45
6. Panongan	-	-	-	-	-
7. C u r u g	-	-	-	-	-
8. Kelapa Dua	-	-	-	-	-
9. L e g o k	-	-	-	-	-
10. Pagedangan	-	-	-	-	-
11. Cisauk	-	-	-	-	-
12. Pasar Kemis	338	-	-	-	338
13. Sindang Jaya	910	-	-	-	910
14. Balaraja	410	-	-	-	410
15. Jayanti	899	-	-	-	899
16. Sukamulya	1.213	-	-	-	1.213
17. K r e s e k	1.465	-	-	-	1.465
18. Gunung Kaler	1.998	-	-	-	1.998
19. K r o n j o	1.956	-	-	-	1.956
20. Mekar Baru	1.519	-	-	-	1.519
21. M a u k	1.799	-	-	-	1.799
22. K e m i r i	1.364	-	-	-	1.364
23. Sukadiri	1.635	-	-	-	1.635
24. R a j e g	2.322	-	-	-	2.322
25. Sepatan	635	-	-	-	635
26. Sepatan Timur	798	-	-	-	798
27. Pakuhaji	2.479	-	-	-	2.479
28. Teluknaga	676	431	94	4	1.205
29. Kosambi	171	61	-	-	232
Jumlah / Total	23.155	492	94	4	23.745

Sumber/Source : Dinas Pertanian, Peternakan dan Ketahanan Pangan Kabupaten Tangerang

Tabel 5.1.3 Penggunaan Luas Lahan Sawah berdasarkan Tadah Hujan menurut Kecamatan di Kabupaten Tangerang (hektar), 2018
Table Utilization of Wet Land Area With Rain Fed by Subdistrict in Tangerang Regency (hectare), 2018

Kecamatan Subdistrict	Dalam satu tahun ditanami padi <i>Planting Paddy in aYear</i>		Tidak Ditanami Padi <i>Not Planted of Paddy</i>	Tidak Ditanami Apapun Not <i>Planted</i>	Jumlah Total
	> Dua Kali > Two Times	Satu Kali Once	(4)	(5)	
(1)	(2)	(3)	(4)	(5)	(6)
1. Cisoka	705	-	-	-	705
2. Solear	1.048	106	-	-	1.154
3. Tigaraksa	1.213	-	-	-	1.213
4. J a m b e	733	-	-	-	733
5. Cikupa	206	64	-	-	270
6. Panongan	848	-	-	-	848
7. C u r u g	271	35	-	-	306
8. Kelapa Dua	15	10	-	-	25
9. L e g o k	789	21	-	-	810
10. Pagedangan	352	50	-	-	402
11. Cisauk	310	-	-	-	310
12. Pasar Kemis	146	19	-	-	165
13. Sindang Jaya	388	404	-	-	792
14. Balaraja	328	379	-	-	707
15. Jayanti	388	-	-	-	388
16. Sukamulya	224	-	-	-	224
17. K r e s e k	291	39	-	-	330
18. Gunung Kaler	435	72	-	-	507
19. K r o n j o	-	451	-	-	451
20. Mekar Baru	436	226	-	-	662
21. M a u k	586	184	-	-	770
22. K e m i r i	127	281	-	-	408
23. Sukadiri	-	-	-	-	-
24. R a j e g	139	31	-	-	170
25. Sepatan	-	-	-	-	-
26. Sepatan Timur	-	-	-	-	-
27. Pakuhaji	-	-	-	-	-
28. Teluknaga	-	-	-	-	-
29. Kosambi	-	-	-	-	-
Jumlah / Total	9.978	2.372	-	-	12.350

Sumber/Source : Dinas Pertanian, Peternakan dan Ketahanan Pangan Kabupaten Tangerang

Tabel 5.1.4 Penggunaan Luas Lahan Sawah berdasarkan Pasang Surut menurut Kecamatan di Kabupaten Tangerang (hektar), 2018
Table Utilization of Wet Land Area with Pasang Surut by Subdistrict in Tangerang Regency (hectare), 2018

Kecamatan Subdistrict	Dalam satu tahun ditanami padi <i>Planting Paddy in aYear</i>		Tidak Ditanami Padi <i>Not Planted of Paddy</i>	Tidak Ditanami Apapun <i>Not Planted</i>	Jumlah <i>Total</i>
	> Dua Kali <i>> Two Times</i>	Satu Kali <i>Once</i>			
(1)	(2)	(3)	(4)	(5)	(6)
1. Cisoka	-	-	-	-	-
2. Solear	-	-	-	-	-
3. Tigaraksa	-	-	-	-	-
4. J a m b e	-	-	-	-	-
5. Cikupa	-	-	-	-	-
6. Panongan	-	-	-	-	-
7. C u r u g	-	-	-	-	-
8. Kelapa Dua	-	-	-	-	-
9. L e g o k	-	-	-	-	-
10. Pagedangan	-	-	-	-	-
11. Cisauk	-	-	-	-	-
12. Pasar Kemis	-	-	-	-	-
13. Sindang Jaya	-	-	-	-	-
14. Balaraja	-	-	-	-	-
15. Jayanti	-	-	-	-	-
16. Sukamulya	-	-	-	-	-
17. K r e s e k	-	-	-	-	-
18. Gunung Kaler	-	-	-	-	-
19. K r o n j o	-	-	-	-	-
20. Mekar Baru	-	-	-	-	-
21. M a u k	-	-	-	-	-
22. K e m i r i	-	-	-	-	-
23. Sukadiri	-	-	-	-	-
24. R a j e g	-	-	-	-	-
25. Sepatan	-	-	-	-	-
26. Sepatan Timur	-	-	-	-	-
27. Pakuhaji	-	-	-	-	-
28. Teluknaga	-	-	-	55	55
29. Kosambi	-	-	-	-	-
Jumlah / Total	-	-	-	55	55

Sumber/Source : Dinas Pertanian, Peternakan dan Ketahanan Pangan Kabupaten Tangerang

Tabel 5.1.5 Penggunaan Luas Lahan Sawah berdasarkan Lebak menurut Kecamatan di Kabupaten Tangerang (hektar), 2018
Table Utilization of Wet Land Area with Lebak by Subdistrict in Tangerang Regency (hectare), 2018

Kecamatan Subdistrict	Dalam satu tahun ditanami padi <i>Planting Paddy in a Year</i>		Tidak Ditanami Padi <i>Not Planted of Paddy</i>	Tidak Ditanami Apapun <i>Not Planted</i>	Jumlah <i>Total</i>
	> Dua Kali <i>> Two Times</i>	Satu Kali <i>Once</i>			
(1)	(2)	(3)	(4)	(5)	(6)
1. Cisoka	-	-	-	-	-
2. Solear	-	-	-	-	-
3. Tigaraksa	-	-	-	-	-
4. J a m b e	-	-	-	-	-
5. Cikupa	-	-	-	-	-
6. Panongan	-	-	-	-	-
7. C u r u g	-	-	-	-	-
8. Kelapa Dua	-	-	-	-	-
9. L e g o k	-	-	-	-	-
10. Pagedangan	-	-	-	-	-
11. Cisauk	-	-	-	-	-
12. Pasar Kemis	-	-	-	-	-
13. Sindang Jaya	-	-	-	-	-
14. Balaraja	-	-	-	-	-
15. Jayanti	-	-	-	-	-
16. Sukamulya	-	-	-	-	-
17. K r e s e k	52	-	-	-	52
18. Gunung Kaler	-	-	-	-	-
19. K r o n j o	-	-	-	-	-
20. Mekar Baru	-	-	-	-	-
21. M a u k	-	-	-	-	-
22. K e m i r i	-	-	-	-	-
23. Sukadiri	-	-	-	-	-
24. R a j e g	-	-	-	-	-
25. Sepatan	-	-	-	-	-
26. Sepatan Timur	-	-	-	-	-
27. Pakuhaji	-	-	-	-	-
28. Teluknaga	-	-	-	-	-
29. Kosambi	-	-	-	-	-
Jumlah / Total	52	-	-	-	52

Sumber/Source : Dinas Pertanian, Peternakan dan Ketahanan Pangan Kabupaten Tangerang

Tabel 5.1.6 Penggunaan Lahan Kering menurut Status Penggunaan Lahan di Kabupaten Tangerang (hektar), 2018
Table **Area of Dry Land by Status of Land Utilization in Tangerang Regency (hectare), 2018**

	Status Penggunaan Lahan <i>Status of Land Utilization</i>	Luas <i>Area</i> (Ha)	Persentase <i>Percentage</i> (%)
	(1)	(2)	(3)
1	Bangunan, Pekarangan dan Halaman Sekitar <i>House Compound</i>	39.356	65,86
2	Tegal, Kebun / <i>Garden</i>	9.598	16,06
3	Ladang, huma / <i>Dry Land</i>	-	-
4	Penggembalaan, padang rumput <i>Grass Land</i>	136	0,23
5	Tanah sementara tidak diusahakan <i>Temporary Fallow Land</i>	1.244	2,08
6	Tanaman kayu-kayuan dan hutan rakyat <i>Private Wood & Forested Land</i>	1.654	2,77
7	Tambak, Kolam, Empang, Hutan negara <i>/ Dyke, Pond, State Forest</i>	7.617	12,75
8	Perkebunan / <i>Estate Land</i>	154	0,26
Jumlah / Total		59.759	100,00

Sumber/Source : Dinas Pertanian, Peternakan dan Ketahanan Pangan Kabupaten Tangerang

Tabel 5.1.7 Penggunaan Luas Lahan Kering berdasarkan Status Penggunaan Lahan menurut Kecamatan di Kabupaten Tangerang (hektar), 2018
Table *Area of Dry Land by Status of Land Utilization and Subdistrict in Tangerang Regency (hectare), 2018*

Kecamatan <i>Subdistrict</i>	Jalan, Pemukiman, Perkantoran, Sungai, dll <i>Streets, Houses, Offices, Rivers, etc.</i>	Tegal/ Kebun <i>Garden</i>	Ladang/ Huma <i>Field</i>	Pengembalaan/ Padang Rumput <i>Grass Land</i>
(1)	(2)	(3)	(4)	(5)
1. Cisoka	968	314	-	-
2. Solear	955	301	-	-
3. Tigaraksa	1.393	1.243	-	24
4. J a m b e	887	707	-	-
5. Cikupa	3.458	223	-	53
6. Panongan	2.225	237	-	-
7. C u r u g	1.984	282	-	-
8. Kelapa Dua	1.801	502	-	-
9. L e g o k	1.531	1.053	-	35
10. Pagedangan	2.635	706	-	-
11. Cisauk	1.615	283	-	-
12. Pasar Kemis	1.595	221	-	-
13. Sindang Jaya	1.753	174	-	4
14. Balaraja	1.708	519	-	-
15. Jayanti	792	157	-	16
16. Sukamulya	1.011	148	-	2
17. K r e s e k	392	237	-	-
18. Gunung Kaler	199	40	-	2
19. K r o n j o	1.329	181	-	-
20. Mekar Baru	92	18	-	-
21. M a u k	1.214	439	-	-
22. K e m i r i	873	32	-	-
23. Sukadiri	627	87	-	-
24. R a j e g	1.658	830	-	-
25. Sepatan	1.070	15	-	-
26. Sepatan Timur	803	172	-	-
27. Pakuhaji	1.405	399	-	-
28. Teluknaga	1.038	50	-	-
29. Kosambi	2.345	28	-	-
Jumlah / Total	39.356	9.598	-	136

Sumber/Source : Dinas Pertanian, Peternakan dan Ketahanan Pangan Kabupaten Tangerang

Tabel 5.1.7 Lanjutan/*Continued*
Table

Kecamatan <i>Subdistrict</i>	Sementara tidak usahakan <i>Temporary Fallow Land</i>	Ditanami pohon/ Hutan Rakyat <i>Forrested Land</i>	Tambak, Kolam, Empang, hutan Negara <i>State Forrest</i>	Perkebunan <i>Estate Land</i>
(1)	(6)	(7)	(8)	(9)
1. Cisoka	-	59	129	-
2. Solear	28	144	319	-
3. Tigaraksa	502	125	374	-
4. J a m b e	17	155	103	-
5. Cikupa	32	39	148	-
6. Panongan	2	9	172	-
7. C u r u g	2	10	157	-
8. Kelapa Dua	-	-	110	-
9. L e g o k	14	18	52	-
10. Pagedangan	239	587	-	-
11. Cisauk	86	329	154	-
12. Pasar Kemis	5	-	268	-
13. Sindang Jaya	62	19	1	-
14. Balaraja	-	-	12	-
15. Jayanti	-	98	39	-
16. Sukamulya	89	-	7	-
17. K r e s e k	17	-	104	-
18. Gunung Kaler	-	1	216	-
19. K r o n j o	-	-	506	-
20. Mekar Baru	-	-	91	-
21. M a u k	16	-	872	32
22. K e m i r i	-	-	593	-
23. Sukadiri	-	-	65	-
24. R a j e g	-	33	357	-
25. Sepatan	9	3	-	-
26. Sepatan Timur	4	-	50	-
27. Pakuhaji	22	1	822	59
28. Teluknaga	98	24	1.525	63
29. Kosambi	-	-	371	-
Jumlah / Total	1.244	1.654	7.617	154

Sumber/*Source* : Dinas Pertanian, Peternakan dan Ketahanan Pangan Kabupaten Tangerang

Tabel 5.1.8 Penggunaan Luas Lahan Sawah dan Lahan Kering menurut Kecamatan di Kabupaten Tangerang (hektar), 2018
Table Area of Wet Land and Dry Land by Subdistrict in Tangerang Regency (hectare), 2018

Kecamatan <i>Subdistrict</i>	Lahan Sawah <i>Wet Land</i>	Lahan Kering <i>Dry Land</i>	Jumlah <i>Total</i>
(1)	(2)	(3)	(4)
1. Cisoka	1.228	1.470	2.698
2. Solear	1.154	1.747	2.901
3. Tigaraksa	1.213	3.661	4.874
4. J a m b e	733	1.869	2.602
5. Cikupa	315	3.953	4.268
6. Panongan	848	2.645	3.493
7. C u r u g	306	2.435	2.741
8. Kelapa Dua	25	2.413	2.438
9. L e g o k	810	2.703	3.513
10. Pagedangan	402	4.167	4.569
11. Cisauk	310	2.467	2.777
12. Pasar Kemis	503	2.089	2.592
13. Sindang Jaya	1.702	2.013	3.715
14. Balaraja	1.117	2.239	3.356
15. Jayanti	1.287	1.102	2.389
16. Sukamulya	1.437	1.257	2.694
17. K r e s e k	1.847	750	2.597
18. Gunung Kaler	2.505	458	2.963
19. K r o n j o	2.407	2.016	4.423
20. Mekar Baru	2.181	201	2.382
21. M a u k	2.569	2.573	5.142
22. K e m i r i	1.772	1.498	3.270
23. Sukadiri	1.635	779	2.414
24. R a j e g	2.492	2.878	5.370
25. Sepatan	635	1.097	1.732
26. Sepatan Timur	798	1.029	1.827
27. Pakuhaji	2.479	2.708	5.187
28. Teluknaga	1.260	2.798	4.058
29. Kosambi	232	2.744	2.976
Jumlah / Total	36.202	59.759	95.961

Sumber/Source : Dinas Pertanian, Peternakan dan Ketahanan Pangan Kabupaten Tangerang

5.2 PADI DAN PALAWIJA / PADDY AND SECOND CROPS

Tabel 5.2.1 Luas Panen Padi dan Palawija di Kabupaten Tangerang (hektar), 2018
Table *Harvested Area of Paddy and Second Crops in Tangerang Regency (hectare), 2018*

Jenis Tanaman <i>Kind of Plant</i>	Luas Panen <i>Harvested Area</i>
(1)	(2)
1. Padi sawah / <i>Wet Land Paddy</i>	66 421
2. Padi gogo / <i>Dry Land Paddy</i>	4
3. Jagung / <i>Corn</i>	51
4. Ubi Kayu / <i>Cassava</i>	148
5. Ubi Jalar / <i>Sweet Potatoes</i>	41
6. Kacang Tanah / <i>Peanuts</i>	51

Sumber/*Source* : Dinas Pertanian, Peternakan dan Ketahanan Pangan Kabupaten Tangerang

Tabel 5.2.2 Luas Panen, Produktivitas dan Produksi Padi Sawah menurut Kecamatan di Kabupaten Tangerang, 2018
Table *Harvested Area, Productivity and Production of Wet Land Paddy by Subdistrict in Tangerang Regency, 2018*

Kecamatan Subdistrict	Luas Panen Harvested Area (Ha)	Produktivitas Productivity (Kw/Ha)	Produksi Production (Ton GKG)
(1)	(2)	(3)	(4)
1. Cisoka	2.449	47,08	11.530
2. Solear	2.307	46,64	10.760
3. Tigaraksa	2.342	46,86	10.975
4. J a m b e	1.417	46,48	6.586
5. Cikupa	485	46,62	2.261
6. Panongan	1.700	46,58	7.919
7. C u r u g	525	47,00	2.468
8. Kelapa Dua	17	47,02	80
9. L e g o k	1.582	47,02	7.439
10. Pagedangan	779	47,08	3.668
11. Cisauk	565	46,86	2.648
12. Pasar Kemis	956	47,48	4.539
13. Sindang Jaya	2.274	47,42	10.783
14. Balaraja	1.750	47,32	8.281
15. Jayanti	2.169	47,38	10.277
16. Sukamulya	2.972	47,50	14.117
17. K r e s e k	3.542	47,09	16.679
18. Gunung Kaler	4.834	47,54	22.981
19. K r o n j o	3.678	47,64	17.522
20. Mekar Baru	3.897	47,20	18.394
21. M a u k	5.366	47,88	25.692
22. K e m i r i	2.028	48,42	9.820
23. Sukadiri	4.016	48,58	19.510
24. R a j e g	5.150	48,44	24.947
25. Sepatan	1.309	48,49	6.347
26. Sepatan Timur	2.237	48,36	10.818
27. Pakuhaji	4.371	48,10	21.025
28. Teluknaga	1.281	47,46	6.080
29. Kosambi	423	47,50	2.009
Jumlah / Total	66.421	47,60	316.152

Sumber/Source : Dinas Pertanian, Peternakan dan Ketahanan Pangan Kabupaten Tangerang

Tabel 5.2.3 Luas Panen, Produktivitas dan Produksi Padi Gogo menurut Kecamatan di Kabupaten Tangerang, 2018
Table *Harvested Area, Productivity and Production of Dry Land Paddy by Subdistrict in Tangerang Regency, 2018*

Kecamatan Subdistrict	Luas Panen Harvested Area (Ha)	Produktivitas Productivity (Kw/Ha)	Produksi Production (Ton GKG)
(1)	(2)	(3)	(4)
1. Cisoka	-	-	-
2. Solear	-	-	-
3. Tigaraksa	-	-	-
4. J a m b e	-	-	-
5. Cikupa	-	-	-
6. Panongan	-	-	-
7. C u r u g	-	-	-
8. Kelapa Dua	-	-	-
9. L e g o k	-	-	-
10. Pagedangan	-	-	-
11. Cisauk	4	48,03	19
12. Pasar Kemis	-	-	-
13. Sindang Jaya	-	-	-
14. Balaraja	-	-	-
15. Jayanti	-	-	-
16. Sukamulya	-	-	-
17. K r e s e k	-	-	-
18. Gunung Kaler	-	-	-
19. K r o n j o	-	-	-
20. Mekar Baru	-	-	-
21. M a u k	-	-	-
22. K e m i r i	-	-	-
23. Sukadiri	-	-	-
24. R a j e g	-	-	-
25. Sepatan	-	-	-
26. Sepatan Timur	-	-	-
27. Pakuhaji	-	-	-
28. Teluknaga	-	-	-
29. Kosambi	-	-	-
Jumlah / Total	4	48,03	19

Sumber/Source : Dinas Pertanian, Peternakan dan Ketahanan Pangan Kabupaten Tangerang

Tabel 5.2.4 Luas Panen, Produktivitas dan Produksi Jagung menurut Kecamatan di Kabupaten Tangerang, 2018
Table Harvested Area, Productivity and Production of Corn by Subdistrict in Tangerang Regency, 2018

Kecamatan Subdistrict	Luas Panen Harvested Area (Ha)	Produktivitas Productivity (Kw/Ha)	Produksi Production (Ton)
(1)	(2)	(3)	(4)
1. Cisoka	-	-	-
2. Solear	-	-	-
3. Tigaraksa	3	31,00	9
4. J a m b e	2	32,02	6
5. Cikupa	4	31,45	13
6. Panongan	-	-	-
7. C u r u g	4	31,25	13
8. Kelapa Dua	-	-	-
9. L e g o k	3	31,44	9
10. Pagedangan	-	-	-
11. Cisauk	22	39,00	86
12. Pasar Kemis	-	-	-
13. Sindang Jaya	7	34,20	24
14. Balaraja	-	-	-
15. Jayanti	-	-	-
16. Sukamulya	-	-	-
17. K r e s e k	-	-	-
18. Gunung Kaler	-	-	-
19. K r o n j o	-	-	-
20. Mekar Baru	-	-	-
21. M a u k	-	-	-
22. K e m i r i	5	31,87	14
23. Sukadiri	-	-	-
24. R a j e g	1	33,21	3
25. Sepatan	-	-	-
26. Sepatan Timur	-	-	-
27. Pakuhaji	-	-	-
28. Teluknaga	-	-	-
29. Kosambi	-	-	-
Jumlah / Total	51	35,17	178

Sumber/Source : Dinas Pertanian, Peternakan dan Ketahanan Pangan Kabupaten Tangerang

Tabel 5.2.5 Luas Panen, Produktivitas dan Produksi Ubi Kayu menurut Kecamatan di Kabupaten Tangerang, 2018
Table *Harvested Area, Productivity and Production of Cassava by Subdistrict in Tangerang Regency, 2018*

Kecamatan Subdistrict	Luas Panen Harvested Area (Ha)	Produktivitas Productivity (Kw/Ha)	Produksi Production (Ton)
(1)	(2)	(3)	(4)
1. Cisoka	8	131,00	105
2. Solear	8	131,56	99
3. Tigaraksa	50	131,16	656
4. J a m b e	16	120,02	192
5. Cikupa	8	130,88	105
6. Panongan	11	129,87	143
7. C u r u g	2	131,18	26
8. Kelapa Dua	1	131,22	13
9. L e g o k	15	130,15	195
10. Pagedangan	3	131,50	39
11. Cisauk	12	131,20	157
12. Pasar Kemis	1	131,24	13
13. Sindang Jaya	-	-	-
14. Balaraja	3	131,04	39
15. Jayanti	-	-	-
16. Sukamulya	-	-	-
17. K r e s e k	4	131,00	52
18. Gunung Kaler	-	-	-
19. K r o n j o	-	-	-
20. Mekar Baru	-	-	-
21. M a u k	-	-	-
22. K e m i r i	-	-	-
23. Sukadiri	-	-	-
24. R a j e g	6	131,12	79
25. Sepatan	-	-	-
26. Sepatan Timur	-	-	-
27. Pakuhaji	-	-	-
28. Teluknaga	-	-	-
29. Kosambi	-	-	-
Jumlah / Total	148	129,75	1.914

Sumber/Source : Dinas Pertanian, Peternakan dan Ketahanan Pangan Kabupaten Tangerang

Tabel 5.2.6 Luas Panen, Produktivitas dan Produksi Ubi Jalar menurut Kecamatan di Kabupaten Tangerang, 2018
Harvested Area, Productivity and Production of Sweet Potatoes by Subdistrict in Tangerang Regency, 2018

Kecamatan Subdistrict	Luas Panen Harvested Area (Ha)	Produktivitas Productivity (Kw/Ha)	Produksi Production (Ton)
(1)	(2)	(3)	(4)
1. Cisoka	-	-	-
2. Solear	6	99,70	55
3. Tigaraksa	4	98,72	39
4. J a m b e	2	98,56	20
5. Cikupa	-	98,12	-
6. Panongan	4	98,23	39
7. C u r u g	-	-	-
8. Kelapa Dua	-	-	-
9. L e g o k	10	99,84	100
10. Pagedangan	-	-	-
11. Cisauk	7	99,68	70
12. Pasar Kemis	-	-	-
13. Sindang Jaya	-	-	-
14. Balaraja	5	99,67	50
15. Jayanti	-	-	-
16. Sukamulya	-	-	-
17. K r e s e k	-	-	-
18. Gunung Kaler	-	-	-
19. K r o n j o	-	-	-
20. Mekar Baru	-	-	-
21. M a u k	-	-	-
22. K e m i r i	-	-	-
23. Sukadiri	-	-	-
24. R a j e g	3	99,68	30
25. Sepatan	-	-	-
26. Sepatan Timur	-	-	-
27. Pakuhaji	-	-	-
28. Teluknaga	-	-	-
29. Kosambi	-	-	-
Jumlah / Total	41	99,43	403

Sumber/Source : Dinas Pertanian, Peternakan dan Ketahanan Pangan Kabupaten Tangerang

Tabel 5.2.7 Luas Panen, Produktivitas dan Produksi Kacang Tanah menurut Kecamatan di Kabupaten Tangerang, 2018
Table *Harvested Area, Productivity and Production of Peanuts by Subdistrict in Tangerang Regency, 2018*

Kecamatan Subdistrict	Luas Panen Harvested Area (Ha)	Produktivitas Productivity (Kw/Ha)	Produksi Production (Ton)
(1)	(2)	(3)	(4)
1. Cisoka	-	-	-
2. Solear	2	18,42	4
3. Tigaraksa	4	18,08	7
4. J a m b e	3	18,23	5
5. Cikupa	-	-	-
6. Panongan	6	18,76	11
7. C u r u g	1	16,35	2
8. Kelapa Dua	-	-	-
9. L e g o k	6	16,32	10
10. Pagedangan	-	-	-
11. Cisauk	10	16,36	16
12. Pasar Kemis	2	16	3
13. Sindang Jaya	1	16,34	2
14. Balaraja	3	16,36	5
15. Jayanti	-	-	-
16. Sukamulya	-	-	-
17. K r e s e k	10	16,32	16
18. Gunung Kaler	-	-	-
19. K r o n j o	-	-	-
20. Mekar Baru	-	-	-
21. M a u k	-	-	-
22. K e m i r i	-	-	-
23. Sukadiri	-	-	-
24. R a j e g	3	16	5
25. Sepatan	-	-	-
26. Sepatan Timur	-	-	-
27. Pakuhaji	-	-	-
28. Teluknaga	-	-	-
29. Kosambi	-	-	-
Jumlah / Total	51	16,95	86

Sumber/Source : Dinas Pertanian, Peternakan dan Ketahanan Pangan Kabupaten Tangerang

Tabel 5.2.8 Produksi dan Produktivitas Padi dan Palawija di Kabupaten Tangerang, 2018
Table *Production and Productivity of Paddy and Second Crops in Tangerang Regency, 2018*

	Jenis Tanaman <i>Kind of Plant</i>	Bentuk <i>Shape</i>	Produktivitas <i>Productivity</i> (Kw/Ha)	Produksi <i>Production</i> (Ton)
	(1)	(2)	(3)	(4)
1.	Padi Sawah <i>Wet Land Paddy</i>	Kering Giling	47,60	316.152
2.	Padi Gogo <i>Dry Land Paddy</i>	Kering Giling	48,03	19
3.	Jagung <i>Corn</i>	Pipilan Kering	35,17	178
4.	Ubi Kayu <i>Cassava</i>	Ubi basah	129,75	1.914
5.	Ubi Jalar <i>Sweet Potatoes</i>	Ubi basah	99,43	403
6.	Kacang Tanah <i>Peanuts</i>	Kering tanpa kulit	16,95	86

Sumber/Source : Dinas Pertanian, Peternakan dan Ketahanan Pangan Kabupaten Tangerang

5.3 SAYURAN, BUAH-BUAHAN DAN TANAMAN HIAS/VEGETABLES, FRUITS AND DECORATIVE PLANTS

Tabel 5.3.1 Luas Panen, Produktivitas dan Produksi¹⁾ Sayuran menurut Jenis Tanaman di Kabupaten Tangerang, 2017
Harvested Area, Productivity and Production¹⁾ of Vegetable by Crops in Tangerang Regency, 2017

Jenis Tanaman <i>Crops</i>		Luas Panen <i>Harvested Area</i> (Ha)	Produktivitas <i>Productivity</i> (Kw/Ha)	Produksi <i>Production</i> (Kw)
(1)		(2)	(3)	(4)
1.	Kacang Panjang / <i>Yard Long Bean</i>	247,6	43,01	10 649,5
2.	Bayam / <i>Spinach</i>	512,0	50,02	25 611,9
3.	Terung / <i>Eggplants</i>	78,0	49,36	3 849,9
4.	Mentimun / <i>Cucumber</i>	317,5	59,39	18 856,9
5.	Kangkung / <i>Swamp Cabbage</i>	591,1	42,82	25 313,3
6.	Petsai (Sawi) / <i>Mustard Green</i>	345,0	57,67	19 895,6
7.	Bawang Merah / <i>Onion</i>	11,7	108,80	1 273,0
8.	Cabe Besar / <i>Great Chili</i>	68,1	24,12	1 642,8
9.	Cabe Rawit / <i>Cayenne Papper</i>	20,6	31,23	643,4

Keterangan/Note : 1) Produksi : Habis + Belum Habis/Run Out + Had not

Sumber/Source : Dinas Pertanian, Peternakan dan Ketahanan Pangan Kabupaten Tangerang

Tabel 5.3.2 Luas Panen, Produktivitas dan Produksi¹⁾ Kacang Panjang di Kabupaten Tangerang, 2017
Harvested Area, Productivity and Production¹⁾ of Yard Long Bean by Subdistrict in Tangerang Regency, 2017

Kecamatan Subdistrict	Luas Panen Harvested Area (Ha)	Produktivitas Productivity (Kw/Ha)	Produksi Production (Kw)
(1)	(2)	(3)	(4)
1. Cisoka	4,0	9,00	36,0
2. Solear	14,0	6,04	84,5
3. Tigaraksa	-	-	-
4. J a m b e	7,0	12,64	88,5
5. Cikupa	5,0	7,80	39,0
6. Panongan	14,0	14,98	209,7
7. C u r u g	2,0	40,00	80,0
8. Kelapa Dua	-	-	-
9. L e g o k	12,0	130,00	1 560,0
10. Pagedangan	1,0	40,00	40,0
11. Cisauk	16,0	14,54	232,7
12. Pasar Kemis	24,0	20,06	481,5
13. Sindang Jaya	2,0	14,50	29,0
14. Balaraja	6,0	45,75	274,5
15. Jayanti	-	-	-
16. Sukamulya	7,0	10,09	70,6
17. K r e s e k	20,0	113,18	2 263,5
18. Gunung Kaler	19,0	11,14	211,6
19. K r o n j o	13,0	16,84	218,9
20. Mekar Baru	5,0	16,80	84,0
21. M a u k	2,6	28,85	75,0
22. K e m i r i	22,0	10,73	236,0
23. Sukadiri	-	-	-
24. R a j e g	28,0	102,39	2 867,0
25. Sepatan	10,0	10,00	100,0
26. Sepatan Timur	5,0	260,00	1 300,0
27. Pakuhaji	-	-	-
28. Teluknaga	5,0	6,50	32,5
29. Kosambi	4,0	8,75	35,0
Jumlah / Total	247,6	43,01	10 649,5

Keterangan/Note : 1) Produksi : Habis + Belum Habis/Run Out + Had not

Sumber/Source : Dinas Pertanian, Peternakan dan Ketahanan Pangan Kabupaten Tangerang

Tabel 5.3.3 Luas Panen, Produktivitas dan Produksi¹⁾ Bayam di Kabupaten Tangerang, 2017
Table 5.3.3 Harvested Area, Productivity and Production¹⁾ of Spinach by Subdistrict in Tangerang Regency, 2017

Kecamatan Subdistrict	Luas Panen Harvested Area (Ha)	Produktivitas Productivity (Kw/Ha)	Produksi Production (Kw)
(1)	(2)	(3)	(4)
1. Cisoka	-	-	-
2. Solear	4,0	16,25	65,0
3. Tigaraksa	18,7	22,39	418,7
4. J a m b e	7,0	31,57	221,0
5. Cikupa	-	-	-
6. Panongan	-	-	-
7. C u r u g	-	-	-
8. Kelapa Dua	4,3	22,33	96,0
9. L e g o k	12,0	42,08	505,0
10. Pagedangan	14,0	28,29	396,0
11. Cisauk	8,0	16,84	134,7
12. Pasar Kemis	41,0	14,95	613,0
13. Sindang Jaya	3,0	36,67	110,0
14. Balaraja	-	-	-
15. Jayanti	5,0	29,30	146,5
16. Sukamulya	-	-	-
17. K r e s e k	-	-	-
18. Gunung Kaler	-	-	-
19. K r o n j o	-	-	-
20. Mekar Baru	-	-	-
21. M a u k	-	-	-
22. K e m i r i	-	-	-
23. Sukadiri	11,0	40,18	442,0
24. R a j e g	10,0	95,10	951,0
25. Sepatan	26,0	16,65	433,0
26. Sepatan Timur	113,0	32,45	3 667,0
27. Pakuhaji	12,0	139,67	1 676,0
28. Teluknaga	167,0	79,46	13 269,0
29. Kosambi	56,0	44,07	2 468,0
Jumlah / Total	512,0	50,02	25 611,9

Keterangan/Note : 1) Produksi : Habis + Belum Habis/Run Out + Had not

Sumber/Source : Dinas Pertanian, Peternakan dan Ketahanan Pangan Kabupaten Tangerang

Tabel 5.3.4 Luas Panen, Produktivitas dan Produksi¹⁾ Terung di Kabupaten Tangerang, 2017
Table **Harvested Area, Productivity and Production¹⁾ of Eggplants by Subdistrict in Tangerang Regency, 2017**

Kecamatan Subdistrict	Luas Panen Harvested Area (Ha)	Produktivitas Productivity (Kw/Ha)	Produksi Production (Kw)
(1)	(2)	(3)	(4)
1. Cisoka	-	-	-
2. Solear	-	-	-
3. Tigaraksa	-	-	-
4. J a m b e	2,0	37,50	75,0
5. Cikupa	3,0	0,67	2,0
6. Panongan	-	-	-
7. C u r u g	2,0	85,00	170,0
8. Kelapa Dua	-	-	-
9. L e g o k	2,0	140,00	280,0
10. Pagedangan	-	-	-
11. Cisauk	-	-	-
12. Pasar Kemis	-	-	-
13. Sindang Jaya	-	-	-
14. Balaraja	-	-	-
15. Jayanti	-	-	-
16. Sukamulya	-	-	-
17. K r e s e k	-	-	-
18. Gunung Kaler	-	-	-
19. K r o n j o	-	-	-
20. Mekar Baru	2,0	6,50	13,0
21. M a u k	24,0	54,54	1 309,0
22. K e m i r i	-	-	-
23. Sukadiri	-	-	-
24. R a j e g	16,0	110,00	1 760,0
25. Sepatan	21,0	9,26	194,5
26. Sepatan Timur	-	-	-
27. Pakuhaji	-	-	-
28. Teluknaga	6,0	7,73	46,4
29. Kosambi	-	-	-
Jumlah / Total	78,0	49,36	3 849,9

Keterangan/Note : 1) Produksi : Habis + Belum Habis/Run Out + Had not

Sumber/Source : Dinas Pertanian, Peternakan dan Ketahanan Pangan Kabupaten Tangerang

Tabel 5.3.5 Luas Panen, Produktivitas dan Produksi¹⁾ Mentimun di Kabupaten Tangerang, 2017
Table 5.3.5 Harvested Area, Productivity and Production¹⁾ of Cucumber by Subdistrict in Tangerang Regency, 2017

Kecamatan Subdistrict	Luas Panen Harvested Area (Ha)	Produktivitas Productivity (Kw/Ha)	Produksi Production (Kw)
(1)	(2)	(3)	(4)
1. Cisoka	3,0	19,33	58,0
2. Solear	13,5	11,81	159,5
3. Tigaraksa	-	-	-
4. J a m b e	15,0	22,47	337,1
5. Cikupa	-	-	-
6. Panongan	14,0	28,85	403,9
7. C u r u g	3,0	31,67	95,0
8. Kelapa Dua	-	-	-
9. L e g o k	23,0	34,17	786,0
10. Pagedangan	1,0	40,00	40,0
11. Cisauk	13,0	16,35	212,6
12. Pasar Kemis	13,0	148,46	1 930,0
13. Sindang Jaya	2,0	21,50	43,0
14. Balaraja	1,0	35,00	35,0
15. Jayanti	-	-	-
16. Sukamulya	9,0	8,84	79,6
17. K r e s e k	25,0	123,59	3 089,8
18. Gunung Kaler	22,0	9,45	207,9
19. K r o n j o	16,0	22,03	352,5
20. Mekar Baru	4,0	39,00	156,0
21. M a u k	4,0	67,50	270,0
22. K e m i r i	24,0	11,50	276,0
23. Sukadiri	5,0	10,00	50,0
24. R a j e g	49,0	118,06	5 785,0
25. Sepatan	22,0	12,86	283,0
26. Sepatan Timur	21,0	73,71	1 548,0
27. Pakuhaji	3,0	390,00	1 170,0
28. Teluknaga	5,0	128,00	640,0
29. Kosambi	7,0	121,29	849,0
Jumlah / Total	317,5	59,39	18 856,9

Keterangan/Note : 1) Produksi : Habis + Belum Habis/Run Out + Had not

Sumber/Source : Dinas Pertanian, Peternakan dan Ketahanan Pangan Kabupaten Tangerang

Tabel 5.3.6 Luas Panen, Produktivitas dan Produksi¹⁾ Kangkung di Kabupaten Tangerang, 2017
Table *Harvested Area, Productivity and Production¹⁾ of Swamp Cabbage by Subdistrict in Tangerang Regency, 2017*

Kecamatan Subdistrict	Luas Panen Harvested Area (Ha)	Produktivitas Productivity (Kw/Ha)	Produksi Production (Kw)
(1)	(2)	(3)	(4)
1. Cisoka	-	-	-
2. Solear	7,0	14,29	100,0
3. Tigaraksa	37,1	16,34	606,2
4. J a m b e	8,0	28,75	230,0
5. Cikupa	-	-	-
6. Panongan	-	-	-
7. C u r u g	-	-	-
8. Kelapa Dua	5,5	17,09	94,0
9. L e g o k	8,0	50,38	403,0
10. Pagedangan	18,0	27,89	502,0
11. Cisauk	8,0	15,94	127,5
12. Pasar Kemis	52,0	17,31	900,0
13. Sindang Jaya	2,0	40,00	80,0
14. Balaraja	-	-	-
15. Jayanti	4,5	35,33	159,0
16. Sukamulya	-	-	-
17. K r e s e k	-	-	-
18. Gunung Kaler	-	-	-
19. K r o n j o	-	-	-
20. Mekar Baru	-	-	-
21. M a u k	-	-	-
22. K e m i r i	-	-	-
23. Sukadiri	11,0	40,64	447,0
24. R a j e g	11,0	98,18	1 080,0
25. Sepatan	26,0	15,73	409,0
26. Sepatan Timur	119,0	35,29	4 199,0
27. Pakuhaji	12,0	18,22	218,6
28. Teluknaga	201,0	59,37	11 934,0
29. Kosambi	61,0	62,69	3 824,0
Jumlah / Total	591,1	42,82	25 313,3

Keterangan/Note : 1) Produksi : Habis + Belum Habis/Run Out + Had not

Sumber/Source : Dinas Pertanian, Peternakan dan Ketahanan Pangan Kabupaten Tangerang

Tabel 5.3.7 Luas Panen, Produktivitas dan Produksi¹⁾ Petsai/Sawi di Kabupaten Tangerang, 2017
Table 5.3.7 Harvested Area, Productivity and Production¹⁾ of Mustard Green by Subdistrict in Tangerang Regency, 2017

Kecamatan Subdistrict	Luas Panen Harvested Area (Ha)	Produktivitas Productivity (Kw/Ha)	Produksi Production (Kw)
(1)	(2)	(3)	(4)
1. Cisoka	-	-	-
2. Solear	-	-	-
3. Tigaraksa	6,0	547,02	3 282,1
4. J a m b e	-	-	-
5. Cikupa	4,0	9,50	38,0
6. Panongan	-	-	-
7. C u r u g	-	-	-
8. Kelapa Dua	-	-	-
9. L e g o k	-	-	-
10. Pagedangan	-	-	-
11. Cisauk	-	-	-
12. Pasar Kemis	55,0	32,00	1 760,0
13. Sindang Jaya	-	-	-
14. Balaraja	-	-	-
15. Jayanti	-	-	-
16. Sukamulya	-	-	-
17. K r e s e k	-	-	-
18. Gunung Kaler	-	-	-
19. K r o n j o	-	-	-
20. Mekar Baru	-	-	-
21. M a u k	-	-	-
22. K e m i r i	-	-	-
23. Sukadiri	12,0	40,75	489,0
24. R a j e g	8,0	94,13	753,0
25. Sepatan	-	-	-
26. Sepatan Timur	129,0	32,18	4 151,0
27. Pakuhaji	10,0	18,15	181,5
28. Teluknaga	68,0	79,37	5 397,0
29. Kosambi	53,0	72,53	3 844,0
Jumlah / Total	345,0	57,67	19 895,6

Keterangan/Note : 1) Produksi : Habis + Belum Habis/Run Out + Had not

Sumber/Source : Dinas Pertanian, Peternakan dan Ketahanan Pangan Kabupaten Tangerang

Tabel 5.3.8 Luas Panen, Produktivitas dan Produksi¹⁾ Bawang Merah di Kabupaten Tangerang, 2017
Table 5.3.8 Harvested Area, Productivity and Production¹⁾ of Onion in Tangerang Regency, 2017

Kecamatan Subdistrict	Luas Panen Harvested Area (Ha)	Produktivitas Productivity (Kw/Ha)	Produksi Production (Kw)
(1)	(2)	(3)	(4)
1. Cisoka	-	-	-
2. Solear	-	-	-
3. Tigaraksa	-	-	-
4. J a m b e	-	-	-
5. Cikupa	-	-	-
6. Panongan	-	-	-
7. C u r u g	-	-	-
8. Kelapa Dua	-	-	-
9. L e g o k	-	-	-
10. Pagedangan	-	-	-
11. Cisauk	-	-	-
12. Pasar Kemis	-	-	-
13. Sindang Jaya	-	-	-
14. Balaraja	1,0	35,00	35,0
15. Jayanti	0,5	100,00	50,0
16. Sukamulya	-	-	-
17. K r e s e k	-	-	-
18. Gunung Kaler	0,5	122,00	61,0
19. K r o n j o	-	-	-
20. Mekar Baru	1,0	100,00	100,0
21. M a u k	0,7	28,57	20,0
22. K e m i r i	-	-	-
23. Sukadiri	-	-	-
24. R a j e g	7,0	126,71	887,0
25. Sepatan	-	-	-
26. Sepatan Timur	1,0	120,00	120,0
27. Pakuhaji	-	-	-
28. Teluknaga	-	-	-
29. Kosambi	-	-	-
Jumlah / Total	11,7	108,80	1 273,0

Keterangan/Note : 1) Produksi : Habis + Belum Habis/Run Out + Had not

Sumber/Source : Dinas Pertanian, Peternakan dan Ketahanan Pangan Kabupaten Tangerang

Tabel 5.3.9 Luas Panen, Produktivitas dan Produksi¹⁾ Cabe Rawit di Kabupaten Tangerang, 2017
Table 5.3.9 Harvested Area, Productivity and Production¹⁾ of Small Chili by Subdistrict in Tangerang Regency, 2017

Kecamatan Subdistrict	Luas Panen Harvested Area (Ha)	Produktivitas Productivity (Kw/Ha)	Produksi Production (Kw)
(1)	(2)	(3)	(4)
1. Cisoka	-	-	-
2. Solear	-	-	-
3. Tigaraksa	-	-	-
4. J a m b e	2,0	35,00	70,0
5. Cikupa	-	-	-
6. Panongan	-	-	-
7. C u r u g	-	-	-
8. Kelapa Dua	-	-	-
9. L e g o k	7,0	77,86	545,0
10. Pagedangan	-	-	-
11. Cisauk	10,0	2,12	21,2
12. Pasar Kemis	-	-	-
13. Sindang Jaya	-	-	-
14. Balaraja	-	-	-
15. Jayanti	-	-	-
16. Sukamulya	-	-	-
17. K r e s e k	-	-	-
18. Gunung Kaler	-	-	-
19. K r o n j o	-	-	-
20. Mekar Baru	1,0	2,00	2,0
21. M a u k	0,6	8,67	5,2
22. K e m i r i	-	-	-
23. Sukadiri	-	-	-
24. R a j e g	-	-	-
25. Sepatan	-	-	-
26. Sepatan Timur	-	-	-
27. Pakuhaji	-	-	-
28. Teluknaga	-	-	-
29. Kosambi	-	-	-
Jumlah / Total	20,6	31,23	643,4

Keterangan/Note : 1) Produksi : Habis + Belum Habis/Run Out + Had not

Sumber/Source : Dinas Pertanian, Peternakan dan Ketahanan Pangan Kabupaten Tangerang

Tabel 5.3.10 Luas Panen, Produktivitas dan Produksi¹⁾ Cabe Besar di Kabupaten Tangerang, 2017
Table Harvested Area, Productivity and Production¹⁾ of Big Chilli by Subdistrict in Tangerang Regency, 2017

Kecamatan Subdistrict	Luas Panen Harvested Area (Ha)	Produktivitas Productivity (Kw/Ha)	Produksi Production (Kw)
(1)	(2)	(3)	(4)
1. Cisoka	-	-	-
2. Solear	9,0	6,00	54,0
3. Tigaraksa	-	-	-
4. J a m b e	6,0	31,67	190,0
5. Cikupa	-	-	-
6. Panongan	-	-	-
7. C u r u g	1,6	20,63	33,0
8. Kelapa Dua	-	-	-
9. L e g o k	2,0	14,50	29,0
10. Pagedangan	2,0	30,00	60,0
11. Cisauk	2,0	19,50	39,0
12. Pasar Kemis	1,0	20,00	20,0
13. Sindang Jaya	-	-	-
14. Balaraja	3,0	7,03	21,1
15. Jayanti	0,8	7,50	6,0
16. Sukamulya	7,0	23,57	165,0
17. K r e s e k	-	-	-
18. Gunung Kaler	2,1	6,05	12,7
19. K r o n j o	13,6	13,75	187,0
20. Mekar Baru	5,0	14,00	70,0
21. M a u k	3,0	9,67	29,0
22. K e m i r i	-	-	-
23. Sukadiri	-	-	-
24. R a j e g	10,0	72,70	727,0
25. Sepatan	-	-	-
26. Sepatan Timur	-	-	-
27. Pakuhaji	-	-	-
28. Teluknaga	-	-	-
29. Kosambi	-	-	-
Jumlah / Total	68,1	24,12	1 642,8

Keterangan/Note : 1) Produksi : Habis + Belum Habis/Run Out + Had not

Sumber/Source : Dinas Pertanian, Peternakan dan Ketahanan Pangan Kabupaten Tangerang

Tabel 5.3.11 Jumlah Populasi dan Produksi Buah-buahan di Kabupaten Tangerang, 2017
Number of Population and Production of Fruits in Tangerang Regency, 2017

Jenis Tanaman <i>Crops</i>		Tanaman Baru <i>New Plants (pohon/tree)</i>	Tanaman Akhir Tahun <i>The plants in the end of Year</i>	Tanaman Yang Menghasilkan <i>The plants that produce</i>	Rata-rata Produksi <i>The Average Production (Kw/ha)</i>	Produksi <i>Production (Kw)</i>
(1)	(2)	(3)	(4)	(5)	(6)	
1.	Alpukat / <i>Avocado</i>	42	244	355	0,11	40,6
2.	Jeruk Siam/Keprak / <i>Siam Orange</i>	-	2 956	347	0,03	12,0
3.	Duren / <i>Durian</i>	65	65	-	-	-
4.	Jambu Air / <i>Common Guava</i>	470	27 393	21 007	0,33	7 002,3
5.	Jambu Biji / <i>Guava</i>	369	31 041	47 849	0,06	2 920,0
6.	P e t a i	136	8 224	1 985	0,17	346,8
7.	Melinjo	1 014	7 126	9 139	0,13	1 209,2
8.	S u k u n	3 595	6 893	4 916	0,27	1 329,8
9.	Sirsak / <i>Soursop</i>	72	2 923	1 279	0,22	285,9
10.	Sawo / <i>Sapodilla</i>	17	1 835	900	0,33	294,1

Tabel 5.3.11 Lanjutan/Continued
Table

	Jenis Tanaman <i>Crops</i>	Tanaman Baru <i>New Plants</i> (pohon/ <i>tree</i>)	Tanaman Akhir Tahun <i>The plants in the end of Year</i>	Tanaman Yang Menghasilkan <i>The plants that produce</i>	Rata-rata Produksi <i>The Average Production</i> (Kw/ha)	Produksi <i>Production</i> (Kw)
	(1)	(2)	(3)	(4)	(5)	(6)
11.	Pisang / <i>Banana</i>	9 957	219 296	216 858	0,10	21 959,5
12.	Salak / <i>Salak</i>	-	48	-	-	-
13.	Rambutan / <i>Rambutan</i>	476	50 055	20 227	0,08	1 645,5
14.	Pepaya / <i>Papaya</i>	9 204	39 426	38 267	0,13	5 062,5
15.	Nanas / <i>Pineapple</i>	571	1 130	1 756	0,14	241,0
16.	Nangka / <i>Jack Fruit</i>	122	24 387	16 016	0,08	1 223,7
17.	Manggis / <i>Mangistan</i>	-	1 149	-	-	-
18.	Mangga / <i>Mango</i>	671	46 031	37 309	0,15	5 647,5
19.	Jeruk Besar / <i>Big Orange</i>	79	1 341	1 383	0,09	125,2
20.	Duku / <i>Lazons</i>	-	4 729	-	-	-
21.	Belimbing / <i>Starfruit</i>	240	7 128	7 404	0,44	3 237,2

Sumber/Source : Dinas Pertanian, Peternakan dan Ketahanan Pangan Kabupaten Tangerang

Tabel 5.3.12 Luas Panen dan Produksi Tanaman Hias menurut Jenis Tanaman di Kabupaten Tangerang, 2017
Harvested Area and Production of Flowers by Crops in Tangerang Regency, 2017

Jenis Tanaman <i>Crops</i>	Tambah Tanam Added <i>Planting</i> (M ²)	Luas Tanaman Akhir Tahun The <i>plants in</i> <i>the end</i> <i>of Year</i> (M ²)	Luas Panen <i>Harvested Area</i> (M ²)		Produksi <i>Production</i> (Tangkai/ <i>stalk</i>)	
			Habis/ Dibongkar	Belum Habis	Dibongkar/ Dipanen Habis	Belum Habis
(1)	(2)	(3)	(4)	(5)	(6)	(7)
1. Anggrek	80	2 687	292	2 645	3 315	-
2. Sedap Malam	-	-	-	-	-	-
3. Heliconia	700	700	6	-	2 250	-
4. Gerbera/Herbas	-	-	-	-	-	-
5. Anthurium	-	-	-	-	-	-
6. Gladiol	-	-	-	-	-	-
7. M a w a r	-	-	-	-	-	-
8. Melati	-	-	-	-	-	-
9. Palem	-	-	-	-	-	-
10. Dracaena	-	-	-	-	-	-
11. Adenium	200	400	150	200	180	-
12. Soka	-	-	-	-	-	-
13. Sansivera	-	-	-	-	-	-

Sumber/Source : Dinas Pertanian, Peternakan dan Ketahanan Pangan Kabupaten Tangerang

Tabel 5.3.13 Luas Panen, Produktivitas dan Produksi Biofarmaka di Kabupaten Tangerang, 2017
Table *Harvested Area, Productivity and Production of Biofarmaka in Tangerang Regency, 2017*

Jenis Tanaman <i>Crops</i>	Luas Panen <i>Harvested Area</i> (Ha)	Produktivitas <i>Productivity</i> (Kw/Ha)	Produksi <i>Production</i> (Kw)
(1)	(2)	(3)	(4)
1. Jahe	1,11	101,48	112,64
2. Laos	2,2	65,52	144,14
3. Kencur	0,87	43,55	37,89
4. Kunyit	1,42	117,68	167,11
5. Lempuyang	-	-	-
6. Temulawak	0,84	106,49	89,45
7. Temuireng	-	-	-
8. Temukunci	-	-	-
9. Dlingo	-	-	-
8. Kalupaga	-	-	-

Sumber/Source : Dinas Pertanian, Peternakan dan Ketahanan Pangan Kabupaten Tangerang

5.4 PERIKANAN / FISHERY

Tabel 5.4.1 Produksi Ikan menurut Jenis Usaha Perikanan di Kabupaten Tangerang (Ton), 2018
Production of Fish by Kind of Fishery Activity in Tangerang Regency (Ton), 2018

Jenis Usaha Perikanan <i>Kind of Fishery Activity</i>	Produksi / <i>Production</i> (ton)	Luas <i>Area</i> (Ha)	Nilai/ <i>Value</i> (Rp.000)
(1)	(2)	(3)	(4)
I. Penangkapan/Catching			
1. Laut/Marine (Km ²)	20 625,30	±51,2	507 905 691
2. Perairan Umum/ <i>Public Waters</i>	69,71	-	2 042 695
- Rawa dan Situ / <i>Swamp and Lake</i> (Ha)	-	193 990,0	-
- Bekas Galian Pasir (Ha)	-	397 617,0	-
- Sungai/River (Km)	-	-	-
II. Budidaya/Fish Culture			
1.Tambak/ <i>Fishpond</i> (Ha)	11 978,61	4 466,5	130 452 450
2.Kolam/ <i>Waterpond</i> (Ha)	7 371,01	130 965,0	13 807 753
3.Sawah/ <i>Paddy Field</i> (Ha)	-	-	-
4.Japung (unit)	536,40	-	9 202 200
5. Budidaya Laut/ <i>Marine Fish Culture</i>	16 147,34	-	32 294 680
Jumlah / <i>Total</i>	56 728,37	727 038,5¹⁾	695 705 469

Sumber/*Source* : Dinas Perikanan dan Kelautan Kabupaten Tangerang
 Keterangan/*Note* : 1) Jumlah tanpa luas laut/ *The total is without marine*

Tabel 5.4.2 Produksi Ikan menurut Jenis Ikan dan Tempat Pembudidayaan di Kabupaten Tangerang (Ton), 2018
Table *Production of Fish by Kind of Fish and Place of Cultivation in Tangerang Regency (Ton), 2018*

Jenis Ikan <i>Kind of Fish</i>	Tambak (Air Payau) <i>Brackish Waterpond</i>		Kolam <i>Fish Pond</i>	
	Produksi <i>Production</i> (Ton)	Nilai <i>Value</i> (Rp 000)	Produksi <i>Production</i> (Ton)	Nilai <i>Value</i> (Rp 000)
(1)	(2)	(3)	(4)	(5)
1. Bandeng	7 899,33	92 457 500	-	-
2. Belanak	181,24	1 720 000	-	-
3. Udang Windu	33,34	1 980 000	-	-
4. Udang Putih	390,13	9 372 000	-	-
5. Udang Api-api	431,47	6 096 000	-	-
6. Mujair	2 097,35	11 623 450	549,64	5 496 400
7. Ikan Lainnya	-	-	-	-
8. M a s	-	-	77,26	1 776 991,50
9. Nila	-	-	170,35	2 895 941,50
10. Patin	-	-	74,28	1 114 155
11. Gurame	-	-	60,37	2 414 800
12. L e l e	-	-	6 439	109 464 921
13. Krapu	27,11	1 430 000	-	-
14. Gabus	-	-	-	-
15. Sepat Siam	-	-	-	-
16. Udang Vaname	60,56	810 000	-	-
17. Kerang Hijau	-	-	-	-
18. Nilem	-	-	-	-
19. Rumput Laut	851,47	4 669 500	-	-
20. Kakap	6,62	294 000	-	-
Jumlah / Total	11 978,62	130 452 450	7 371,01	123 163 209

Tabel 5.4.2 Lanjutan/Continued
Table

Jenis Ikan <i>Kind of Fish</i>	Sawah <i>Wet Land</i>		Jaring Apung <i>Float Net</i>		Budidaya Laut <i>Sea Cultivation</i>	
	Produksi <i>Production</i> (Ton)	Nilai <i>Value</i> (Rp 000)	Produksi <i>Production</i> (Ton)	Nilai <i>Value</i> (Rp 000)	Produksi <i>Production</i> (Ton)	Nilai <i>Value</i> (Rp 000)
(1)	(6)	(7)	(8)	(9)	(10)	(11)
1. Bandeng	-	-	-	-	-	-
2. Belanak	-	-	-	-	-	-
3. Udang Windu	-	-	-	-	-	-
4. Udang Putih	-	-	-	-	-	-
5. Udang Api-api	-	-	-	-	-	-
6. Mujair	-	-	164 0	2 132 000	-	-
7. Ikan Lainnya	-	-	-	-	-	-
8. M a s	-	-	73 4	1 688 200	-	-
9. Nila	-	-	299 0	5 382 000	-	-
10. Patin	-	-	-	-	-	-
11. Gurame	-	-	-	-	-	-
12. L e l e	-	-	-	-	-	-
13. Tawes	-	-	-	-	-	-
14. Gabus	-	-	-	-	-	-
15. Sepat Siam	-	-	-	-	-	-
16. Udang Lainnya	-	-	-	-	-	-
17. Kerang Hijau	-	-	-	-	16 147,34	32 294 680
18. Nilem	-	-	-	-	-	-
19. Rumput Laut	-	-	-	-	-	-
Jumlah / Total	-	-	536,4	9 202 200	16 147,34	32 294 680

Tabel 5.4.2 Lanjutan/Continued
Table

	Jenis Ikan <i>Kind of Fish</i>	Penangkapan di Perairan Umum <i>Common Waterworks</i>	
		Produksi <i>Production</i> (Ton)	Nilai <i>Value</i> (Rp 000)
	(1)	(12)	(13)
1.	Bandeng	-	-
2.	Belanak	-	-
3.	Udang Windu	-	-
4.	Udang Putih	-	-
5.	Udang Api-api	-	-
6.	Nila	-	-
7.	Mujair	18,86	471 500
8.	M a s	-	-
9.	Bawal	-	-
10.	Patin	-	-
11.	Gurame	-	-
12.	L e l e	14,36	330 280
13.	Tawes	6,93	183 645
14.	Gabus	7,91	213 570
15.	Sepat Siam	5,48	328 800
16.	Udang Lainnya	4,19	335 200
17.	Kerang Hijau	-	-
18.	Nilem	11,98	179 700
19.	Rumput Laut	-	-
	Jumlah / Total	69,71	2 042 695

Sumber/Source : Dinas Perikanan dan Kelautan Kabupaten Tangerang

Tabel 5.4.3 Produksi Penangkapan Ikan di Laut menurut Jenis Ikan di Kabupaten Tangerang (Ton), 2018
Table *Production of Marine Fisheries Catching by Kind of Fish in Tangerang Regency (Ton), 2018*

Jenis Ikan <i>Kind of Fish</i>	Penangkapan Ikan di Laut <i>Marine Fisheries Catching</i>	
	Produksi <i>Production</i> (Ton)	Nilai <i>Value</i> (Rp 000)
(1)	(2)	(3)
1. Peperek	537,8	2 151 099
2. Manyung	950,9	22 822 602
3. Biji Nangka	388,5	3 107 814
4. Bambang	583,2	19 244 548
5. Kerapu	401,4	18 064 294
6. Kakap	254,8	11 464 448
7. Kurisi	236,6	8 517 402
8. Ekor Kuning	1 033,0	33 056 996
9. Tiga Waja	300,2	3 002 010
10. Cucut	523,8	4 714 605
11. Pari	391,8	6 661 399
12. Selar	1 672,5	26 760 676
13. Kuwe	523,8	28 807 433
14. Tetengkek	755,1	12 836 664
15. Belanak	480,3	9 606 045
16. Teri	1 650,3	23 104 235
17. Japuh	309,4	2 475 016
18. Tembang	475,5	4 279 662
19. Kembung	1 179,3	29 483 175
20. Tenggiri	806,0	28 208 373
21. Layur	548,9	9 879 823
22. Ikan Lainnya	850,6	11 908 845
23. Rajungan	640,8	23 710 266
24. Udang Putih	553,4	55 339 475
25. Udang Lainnya	538,5	32 311 345
26. Kerang Bulu	1 416,1	5 664 557
27. Kerang Darah	1 510,2	15 102 338
28. Cumi-cumi	1 112,4	55 620 550
Jumlah/Total	20 625,1	507 905 695

Sumber/Source : Dinas Perikanan dan Kelautan Kabupaten Tangerang

Tabel 5.4.4 Potensi Perikanan Menurut Tempat Pembudidayaan di Kabupaten Tangerang (Hektar), 2016-2018
Table Potential of Fish by a Place of Cultivation in Tangerang Regency (Hectare), 2016-2018

Potensi Perikanan	2016 ¹⁾	2017 ¹⁾	2018
(1)	(2)	(3)	(4)
1. Tambak			
- Tambak Bandeng	4 076 500	4 076 500	4 076 500
- Tambak Udang	390 000	390 000	390 000
2. Rawa dan Situ	193 990	193 990	193 990
3. Waduk	-	-	-
4. Kolam	130 965	130 965	130 965
5. Sawah	-	-	-
6. Eks Galian Pasir	397 617	397 617	397 617
7. Saluran Irigasi	-	-	-
8. Sungai (km)	-	-	-
Jumlah / Total	5,189,072	5 189 072	5 189 072

Sumber/Source : Dinas Perikanan dan Kelautan Kabupaten Tangerang

Tabel 5.4.5 Jumlah Alat Tangkap Ikan menurut jenisnya di Kabupaten Tangerang, 2018
Table *Number of Marine Fisheries Catching by Kind in Tangerang Regency, 2018*

Jenis Alat Tangkap Ikan <i>Kind of Catching Fisheries</i>		Jumlah <i>Total</i>
(1)		(2)
1.	Bubu	18 317
2.	Jaring Insang	1 737
3.	Pancing Rawe	866
4.	Jaring Rajungan	461
5.	Jaring Udang	417
6.	Jaring Dogol	295
7.	Alat lainnya (Sudu)	284
8.	Garok Kerang	252
9.	Pancing Tegak	228
10.	Jaring Payang	172
11.	Bagan	108
12.	Sero	31
Jumlah/Total		23 168

Sumber/Source : Dinas Perikanan dan Kelautan Kabupaten Tangerang

Tabel 5.4.6 Jumlah Armada Penangkapan Ikan menurut Jenisnya di Kabupaten Tangerang, 2016-2018
Table Number of Fisheries Boat by Kind in Tangerang Regency, 2016-2018

Jenis Armada Penangkapan Ikan <i>Kind of Fisheries Boat</i>	2016	2017	2018
(1)	(2)	(3)	(4)
1. Perahu tanpa motor	-	-	-
2. Perahu motor tempel	-	-	-
3. Kapal motor (<i>In boat</i>)			
a. < 5 GT	2 364	1 718	2 346
b. 5 - 10 GT	161	551	912
c. 10 - 30 GT	146	58	181
d. > 30 GT	35	-	-
Jumlah/Total	2 706	2 387	3 439

Sumber/Source : Dinas Perikanan dan Kelautan Kabupaten Tangerang

Tabel 5.4.7 Jumlah Rumah Tangga Perikanan (RTP) dan Rumah Tangga Buruh Perikanan (RTBP) menurut Jenis Usaha di Kabupaten Tangerang, 2016-2018
Number of Fisheries Household and Household Who Work in Fisheries by Kind Fisheries Bussines in Tangerang Regency, 2016-2018

Jenis Usaha Kind of Fisheries Bussines	2016		2017		2018	
	RTP	RTBP	RTP	RTBP	RTP	RTBP
(1)	(2)	(3)	(4)	(5)	(6)	(7)
1. Penangkapan						
- Nelayan	2 635	7 365	2 315	7 176	11 982	7,176
- Perairan Umum	180	-	180	-	-	-
2. Pengolah	525	1 870	428	1,815	2 330	1,815
3. Budidaya						
- Tambak	965	2 033	968	2 039	965	2,039
- Kolam	3 408	3 974	3 410	3 978	3 454	3,978
- Sawah	-	-	-	-	-	-
- Japung	150	300	150	300	-	300
- Budidaya Laut	250	500	250	500	-	500
Jumlah/Total	8 113	16 042	7 273	13 993	18 731	13 993

Sumber/Source : Dinas Perikanan dan Kelautan Kabupaten Tangerang

Tabel 5.4.8 Konsumsi Ikan menurut Kecamatan di Kabupaten Tangerang (kg/kapita/tahun), 2016-2018
Fish Consumption by Subdistrict in Tangerang Regency (kg/capita/year), 2016-2018

Kecamatan Subdistrict	Rata-rata Konsumsi Ikan Average of Fish Consumption		
	2016	2017	2018
(1)	(2)	(3)	(4)
1. Cisoka	30,50	31,50	33,54
2. Solear	29,50	31,90	32,80
3. Tigaraksa	30,20	31,20	33,25
4. J a m b e	27,30	30,00	32,75
5. Cikupa	28,70	30,00	33,40
6. Panongan	27,90	30,30	33,10
7. C u r u g	29,60	31,60	32,85
8. Kelapa Dua	28,50	31,30	33,45
9. L e g o k	30,50	31,70	32,24
10. Pagedangan	29,70	31,70	32,89
11. Cisauk	30,50	31,80	32,89
12. Pasar Kemis	27,80	30,30	32,78
13. Sindang Jaya	28,50	30,30	32,75
14. Balaraja	28,00	31,00	33,57
15. Sukamulya	29,50	31,50	32,96
16. Jayanti	28,70	31,50	32,85
17. K r e s e k	28,50	30,60	32,12
18. Gunung Kaler	29,70	31,60	32,89
19. K r o n j o	30,20	31,90	33,55
20. Mekar Baru	28,50	30,20	32,87
21. M a u k	29,00	31,20	33,45
22. K e m i r i	30,00	30,00	32,97
23. Sukadiri	30,10	32,50	33,85
24. R a j e g	29,70	31,50	32,35
25. Sepatan	29,70	31,20	33,58
26. Sepatan Timur	30,30	32,10	33,10
27. Pakuhaji	30,40	32,10	33,78
28. Teluknaga	30,10	32,60	33,90
29. Kosambi	30,00	32,10	33,95
Kabupaten Tangerang	29,37	31,28	33,12

Sumber/Source : Dinas Perikanan dan Kelautan Kabupaten Tangerang

Tabel 5.4.9 Rekapitulasi Data Perikanan Budidaya menurut Kecamatan di Kabupaten Tangerang, 2018
Table *Recapitulation of Fisheries Data According Subdistrict in the Tangerang Regency, 2018*

Kecamatan Subdistrict	Luas Lokasi/Area (m ²)					
	Kolam	Rawa	Situ	EGP	Saluran Irigasi	Tambak
(1)	(2)	(3)	(4)	(5)	(6)	(7)
1 Cisoka	10 695	-	50 000	-	-	-
2 Solear	16 555	-	-	50 000	-	-
3 Tigaraksa	32 500	50 000	-	-	-	-
4 J a m b e	10 000	-	-	-	-	-
5 Cikupa	24 000	120 000	-	150 000	-	-
6 Panongan	8 105	-	-	350 000	5 620	-
7 C u r u g	6 705	36 000	-	480 000	-	-
8 Kelapa Dua	3 875	-	200 000	-	12 unit	-
9 L e g o k	22 996	-	-	250 000	-	-
10 Pagedangan	39 500	-	100 583	820 000	-	-
11 Cisauk	39 106	-	-	1 120 000	-	-
12 Pasar Kemis	10 056	-	-	-	-	-
13 Sindang Jaya	21 674	-	330 000	-	-	-
14 Balaraja	40 792	-	-	-	-	-
15 Jayanti	46 800	-	50 000	-	-	-
16 Sukamulya	47 333	120 000	-	-	-	-
17 K r e s e k	25 850	-	200 000	-	-	-
18 Gunung Kaler	42 000	-	-	-	-	-
19 K r o n j o	121 000	-	-	-	-	10 716 000
20 Mekar Baru	160 000	-	-	-	-	1 910 000
21 M a u k	142 000	-	-	440 000	-	5 960 000
22 K e m i r i	71 000	-	-	-	-	4 268 400
23 Sukadiri	171 915	-	-	90 000	-	-
24 R a j e g	50 250	-	-	-	-	-
25 Sepatan	44 480	-	-	54 775	2 600	-
26 Sepatan Timur	37 131	-	-	31 395	-	-
27 Pakuhaji	29 333	-	-	75 000	-	5 044 000
28 Teluknaga	18 000	-	-	50 000	-	8 752 000
29 Kosambi	16 000	-	-	15 000	-	4 508 900
Jumlah/Total	1 309 651	326 000	930 583	3 976 170	8 220	41 159 300

Sumber/Source : Dinas Perikanan dan Kelautan Kabupaten Tangerang

5.5 PETERNAKAN /LIVESTOCK

Tabel 5.5.1 Jumlah Rumah Tangga yang Memelihara Ternak di Kabupaten Tangerang, 2018
Number of Household that Keeping Livestock in Tangerang Regency, 2018

Kecamatan <i>Subdistrict</i>	Rumah Tangga Pemelihara Ternak <i>Household That Keeping Livestock</i>			
	Kerbau <i>Buffalo</i>	Kuda <i>Horse</i>	Sapi <i>Cow</i>	Babi <i>Pig</i>
(1)	(2)	(3)	(4)	(5)
1. Cisoka	400	1	32	-
2. Solear	850	-	154	1
3. Tigaraksa	703	-	140	10
4. J a m b e	753	-	370	-
5. Cikupa	54	-	40	-
6. Panongan	365	-	500	37
7. C u r u g	38	-	53	-
8. Kelapa Dua	25	1	21	-
9. L e g o k	240	-	187	13
10. Pagedangan	51	-	141	6
11. Cisauk	81	-	72	6
12. Pasar Kemis	42	-	43	-
13. Sindang Jaya	46	-	900	-
14. Balaraja	86	-	14	-
15. Jayanti	171	-	11	-
16. Sukamulya	26	-	6	-
17. K r e s e k	106	-	3	-
18. Gunung Kaler	19	-	3	-
19. K r o n j o	19	-	2	-
20. Mekar Baru	73	-	-	-
21. M a u k	26	-	1	16
22. K e m i r i	27	-	14	-
23. Sukadiri	9	-	2	-
24. R a j e g	23	-	260	-
25. Sepatan	23	-	4	-
26. Sepatan Timur	-	-	7	-
27. Pakuhaji	62	-	1	1
28. Teluknaga	18	-	1	10
29. Kosambi	6	-	-	21
Jumlah/Total	4 341	2	2 981	120

Tabel 5.5.1 Lanjutan/Continued
Table

Kecamatan <i>Subdistrict</i>	Jumlah Rumah Tangga Pemelihara Ternak <i>Household That Keeping Livestock</i>			
	Domba <i>Sheep</i>	Kambing <i>Goat</i>	Itik <i>Duck</i>	Itik Manila <i>Muscovy Duck</i>
(1)	(6)	(7)	(8)	(9)
1. Cisoka	3	655	459	11
2. Solear	359	578	384	20
3. Tigaraksa	25	472	178	27
4. J a m b e	75	274	129	6
5. Cikupa	23	246	138	22
6. Panongan	-	248	89	6
7. C u r u g	1	202	77	4
8. Kelapa Dua	5	55	20	-
9. L e g o k	16	269	101	32
10. Pagedangan	61	212	76	14
11. Cisauk	104	204	18	4
12. Pasar Kemis	1	145	90	22
13. Sindang Jaya	23	659	296	18
14. Balaraja	12	211	147	15
15. Jayanti	2	227	163	4
16. Sukamulya	11	291	302	81
17. K r e s e k	-	322	342	20
18. Gunung Kaler	-	201	301	58
19. K r o n j o	1	134	78	2
20. Mekar Baru	-	86	118	6
21. M a u k	-	212	212	23
22. K e m i r i	50	429	429	216
23. Sukadiri	2	89	279	61
24. R a j e g	4	818	561	104
25. Sepatan	-	96	156	1
26. Sepatan Timur	12	387	379	7
27. Pakuhaji	7	577	655	205
28. Teluknaga	-	612	1 000	287
29. Kosambi	-	188	282	100
Jumlah/Total	796	9 099	7 460	1 374

Tabel 5.5.1 Lanjutan/Continued
Table

Kecamatan <i>Subdistrict</i>	Jumlah Rumah Tangga Pemelihara Ternak <i>Household That Keeping Livestock</i>			
	Ayam Buras <i>Chicken</i>	Ayam Ras Pedaging <i>Broiler</i>	Ayam Ras Petelur <i>Laying Hen</i>	Lainnya <i>Others</i>
(1)	(10)	(11)	(12)	(13)
1. Cisoka	778	77	13	16
2. Solear	867	37	1	16
3. Tigaraksa	440	52	8	5
4. J a m b e	309	23	2	8
5. Cikupa	391	24	2	22
6. Panongan	171	50	5	5
7. C u r u g	195	25	2	7
8. Kelapa Dua	65	10	-	6
9. L e g o k	303	48	11	5
10. Pagedangan	394	42	3	26
11. Cisauk	75	26	7	1
12. Pasar Kemis	156	9	-	11
13. Sindang Jaya	857	19	5	14
14. Balaraja	291	46	11	9
15. Jayanti	347	15	3	12
16. Sukamulya	453	48	8	20
17. K r e s e k	357	21	11	8
18. Gunung Kaler	406	36	6	6
19. K r o n j o	60	11	2	10
20. Mekar Baru	71	29	2	4
21. M a u k	246	15	1	21
22. K e m i r i	749	61	2	35
23. Sukadiri	280	20	1	8
24. R a j e g	1 270	83	7	41
25. Sepatan	154	17	-	7
26. Sepatan Timur	1 199	10	1	11
27. Pakuhaji	1 517	56	2	21
28. Teluknaga	2 657	53	6	53
29. Kosambi	765	18	4	21
Jumlah/Total	15 827	978	125	426

Sumber/Source : Dinas Pertanian dan Peternakan Kabupaten Tangerang

Tabel 5.5.2 Jumlah Ternak yang Dipelihara menurut Kecamatan di Kabupaten Tangerang, 2018
Table Number of Livestock by Subdistrict in Tangerang Regency, 2018

Kecamatan Subdistrict	Ternak/Livestock			
	Kerbau Buffalo	Kuda Horse	Sapi Cow	Babi Pig
(1)	(2)	(3)	(4)	(5)
1. Cisoka	555	2	49	-
2. Solear	1 324	-	630	2
3. Tigaraksa	1 092	30	372	55
4. J a m b e	1 143	-	1 654	-
5. Cikupa	133	-	65	-
6. Panongan	616	-	1 031	3 537
7. C u r u g	79	-	111	-
8. Kelapa Dua	42	1	-	-
9. L e g o k	404	-	315	95
10. Pagedangan	108	-	154	166
11. Cisauk	158	-	135	33
12. Pasar Kemis	83	-	399	-
13. Sindang Jaya	70	-	1 633	-
14. Balaraja	142	-	-	-
15. Jayanti	282	-	55	-
16. Sukamulya	43	-	-	-
17. K r e s e k	152	-	-	-
18. Gunung Kaler	33	-	-	-
19. K r o n j o	34	-	-	-
20. Mekar Baru	194	-	-	-
21. M a u k	103	-	-	142
22. K e m i r i	45	-	62	-
23. Sukadiri	13	-	-	-
24. R a j e g	38	-	528	-
25. Sepatan	44	-	131	-
26. Sepatan Timur	-	-	-	-
27. Pakuhaji	124	-	-	8
28. Teluknaga	54	-	27 800	93
29. Kosambi	30	-	-	171
Jumlah/Total	7 138	33	35 124	4 303

Tabel 5.5.2 Lanjutan/Continued
Table

Kecamatan <i>Subdistrict</i>	Ternak/Livestock			
	Domba <i>Sheep</i>	Kambing <i>Goat</i>	Itik <i>Duck</i>	Itik Manila <i>Muscovy Duck</i>
(1)	(6)	(7)	(8)	(9)
1. Cisoka	71	4 832	19 361	340
2. Solear	9 457	15 083	20 710	698
3. Tigaraksa	1 105	3 734	16 431	459
4. J a m b e	2 553	1 607	6 493	642
5. Cikupa	2 009	3 083	15 494	3 596
6. Panongan	-	10 011	8 433	3 582
7. C u r u g	22	2 446	3 797	55
8. Kelapa Dua	781	795	1 441	8
9. L e g o k	1 001	2 471	14 852	1 014
10. Pagedangan	2 726	3 505	5 769	823
11. Cisauk	4 784	1 744	1 457	125
12. Pasar Kemis	34	57 909	22 194	572
13. Sindang Jaya	896	4 732	20 829	1 148
14. Balaraja	382	1 948	14 696	371
15. Jayanti	59	1 877	10 667	356
16. Sukamulya	348	3 168	22 923	8 416
17. K r e s e k	-	2 467	22 753	449
18. Gunung Kaler	-	2 020	19 917	1 661
19. K r o n j o	34	1 621	16 085	101
20. Mekar Baru	-	1 064	13 306	117
21. M a u k	-	2 461	57 705	5 593
22. K e m i r i	1 879	4 056	49 086	11 026
23. Sukadiri	96	1 276	81 526	3 322
24. R a j e g	122	7 212	62 063	3 640
25. Sepatan	-	1 261	25 586	4
26. Sepatan Timur	620	3 290	32 756	976
27. Pakuhaji	360	5 570	73 976	12 754
28. Teluknaga	-	6 852	80 094	10 367
29. Kosambi	-	3 149	22 067	5 604
Jumlah/Total	29 340	161 244	762 468	77 819

Tabel 5.5.2 Lanjutan/Continued
Table

Kecamatan Subdistrict		Ternak/Livestock			
		Ayam Buras Chicken	Ayam Ras Pedaging Broiler	Ayam Ras Petelur Laying Hen	Lainnya Others
(1)	(10)	(11)	(12)		
1. Cisoka	59 309	720 082	5 179	-	
2. Solear	68 188	159 633	951	-	
3. Tigaraksa	47 896	687 062	45 707	-	
4. J a m b e	42 124	292 514	1 357	-	
5. Cikupa	42 469	307 994	134 717	-	
6. Panongan	16 964	998 029	511 444	-	
7. C u r u g	124 941	204 861	282 952	-	
8. Kelapa Dua	8 054	304 523	-	-	
9. L e g o k	36 885	855 740	533 068	-	
10. Pagedangan	43 053	259 302	321 734	-	
11. Cisauk	79 001	166 017	1 347	-	
12. Pasar Kemis	14 156	16 357	150 000	-	
13. Sindang Jaya	54 562	489 562	444	-	
14. Balaraja	31 980	395 973	1 850	-	
15. Jayanti	28 681	40 798	1 096	186	
16. Sukamulya	40 474	750 750	2 674	-	
17. K r e s e k	32 041	533 769	757	-	
18. Gunung Kaler	23 345	699 695	391	-	
19. K r o n j o	3 175	455 435	197	-	
20. Mekar Baru	5 632	704 134	313	-	
21. M a u k	29 935	192 864	36	386	
22. K e m i r i	94 978	821 983	541 476	-	
23. Sukadiri	29 853	77 961	81	1 200	
24. R a j e g	94 511	907 330	206 503	-	
25. Sepatan	19 649	138 430	-	-	
26. Sepatan Timur	103 410	38 118	458	-	
27. Pakuhaji	144 583	152 171	313	864	
28. Teluknaga	234 425	383 362	397	216	
29. Kosambi	71 483	68 352	158	216	
Jumlah/Total	1 625 754	11 822 800	2 745 600	3 068	

Sumber/Source : Dinas Pertanian dan Peternakan Kabupaten Tangerang

6 INDUSTRI, PERTAMBANGAN, ENERGI, DAN KONSTRUKSI

Industry, Mining, Energy, And Construction

LISTRIK PLTU

TAHUN 2018



3 pembangkit listrik

945 MW kapasitas pembangkit

Di PLTU Lontar, Kecamatan Kemiri, selama tahun 2018 terdapat tiga pembangkit listrik yang beroperasi, dengan total kapasitas pembangkit 945 MW

ENERGI LISTRIK YANG DIBANGKITKAN SELAMA TAHUN 2018



Triwulan 1



Triwulan 2



Triwulan 3



Triwulan 4

ULASAN

DESCRIPTION

Industri

Berdasarkan hasil Survei Perusahaan Manufaktur besar dan Sedang Tahun 2015 yang dilakukan oleh BPS, terdapat 757 perusahaan industri besar dan sedang di Kabupaten Tangerang pada tahun 2016. Skala perusahaan industri pada survey ini dibagi berdasarkan jumlah tenaga kerja. Perusahaan berskala besar sedang bila tenaga kerja berjumlah paling sedikit 20 orang.

Perusahaan industri terbanyak adalah perusahaan pada sektor Industri Barang Karet, Barang dari Karet dan Plastik yaitu 109 perusahaan dan pada sektor Reparasi dan Pemasangan Mesin dan Peralatan tidak ada sama sekali.

Perusahaan industri besar dan sedang di Kabupaten Tangerang sebagian besar yaitu 325 perusahaan (42,93 persen) berada di Kecamatan Cikupa. Kemudian di Kecamatan Curug sebesar 124 perusahaan (16,38 persen) dan Kecamatan Pasar Kemis 70 perusahaan (9,25 persen).

Perusahaan-perusahaan tersebut mampu menyerap 182 ribu tenaga kerja. Paling banyak tenaga kerja yang terserap ada di Kecamatan Cikupa yaitu 74,16 ribu orang, Kecamatan Curug 30,11 ribu orang dan Kecamatan

Industry

In terms of investors, based on the results of a large and medium manufacturing establishment survey in 2015, there was 757 large and medium manufacturing establishments in the Tangerang Regency in 2016. The scale of manufacturing establishments in this survey is divided on the number of labors. It's medium and large scale when the workforce amounts to at least 20 people.

Most manufacturing establishments are in the sector of Rubber Goods, Goods of Rubber and Plastics that is 109 companies; and the sector of Repair and Installation of Machinery and Equipment is not there at all.

Large and medium manufacturing establishments in Tangerang Regency mostly 325 companies (42.93 percent) are located in Cikupa Subdistrict. Then in Curug Subdistrict for 124 companies (16.38 percent) and Pasar Kemis Subdistrict of 70 companies (9.25 percent).

These establishments are able to absorb 182 thousand workers. Most of the labor absorbed in Cikupa Subdistrict is 74.16 thousand people, Curug Subdistrict 30,11 thousand people and

Balaraja 27,51 ribu orang.

Dari sektornya, tenaga kerja yang terserap paling banyak ada pada sektor industri kulit, barang dari kulit dan alas kaki yaitu 39 ribu orang, Industri Barang Karet, Barang dari Karet dan Plastik yaitu 21,56 ribu orang, dan Industri Barang Galian Bukan Logam yaitu 15,65 ribu orang.

Perijinan

Berdasarkan data investasi menurut Badan Pelayanan dan Perijinan Terpadu Kabupaten Tangerang, jumlah investasi PMDN di Kabupaten Tangerang mengalami peningkatan bila dibandingkan dari tahun sebelumnya. Dari hanya 53 proyek pada tahun 2015 menjadi 115 proyek pada tahun 2016 dan 181 proyek pada 2017. Nilai investasi juga mengalami peningkatan. Dari 3,40 triliun rupiah pada tahun 2015 menjadi 3,99 triliun rupiah pada tahun 2016 dan 6,41 triliun pada tahun 2017.

Demikian pula dengan investasi PMA. Peningkatan terjadi dari 110 proyek pada tahun 2016 menjadi 132 proyek pada tahun 2017. Dari nilainya, investasi PMA di Kabupaten Tangerang mengalami penurunan. Dari 560,33 juta dolar pada tahun 2016 menjadi 412,67 juta dolar pada tahun 2017.

Balaraja Subdistrict 27.51 thousand people.

Based on the sector, the most absorbed labor is in the leather industry sector, leather goods and footwear that is 39 thousand people, Rubber Goods Industry, Rubber and Plastic Products is 21.56 thousand people, and Industrial Fabrication Galian Non Metal is 15.65 thousand people.

Licensing

Based on investment data according to the Integrated Licensing Services Agency and Tangerang District, the number of domestic investment in Tangerang Regency has increased if compared to the previous year. Of only 53 projects in 2015 to 115 projects in 2016 and 181 projects in 2017. The investment values also increased. From 3.40 trillion rupiahs in 2015 to 3.99 trillion rupiahs in 2016 and 6.41 trillion rupiahs in 2017.

Similarly to the foreign direct investment. The increase occurred from 110 projects in 2016 to 132 projects in 2017. On value, foreign investment in Tangerang Regency decreased. From 560,33 million dollars in 2016 to 412.67 million dollars in 2017.

Water Supply

Jumlah pelanggan PDAM Tirta Kertaraharja di Kabupaten Tangerang pada tahun 2016 adalah 135 ribu pelanggan dengan volume pemakaian air 136 juta meter kubik.

Pelanggan terbanyak adalah golongan R3-Rumah Tangga (Menengah) yaitu 65,59 ribu pelanggan. Paling sedikit adalah golongan B3-Industri Kecil yaitu 11 pelanggan.

Water Supply

The number of consumers PDAM Tirta Kertaraharja in Tangerang Regency in 2016 was 135 thousand consumers with a volume of 136 million meters cubic of water usage.

Most consumers are group R3-Household (Medium) ie 65.59 thousand consumers. The least was in the class B3-Small Scale Industries that 11 consumers.

<https://tangerangkab.bps.go.id>

6.1 INDUSTRI/INDUSTRY

Tabel 6.1.1 Jumlah Perusahaan Industri Besar Sedang dan Tenaga Kerja menurut Kecamatan di Kabupaten Tangerang, 2016
Number of Middle Large Manufacturing Establishment and Manpower by Subdistrict in Tangerang Regency, 2016

Kecamatan Subdistrict	Jumlah Perusahaan Number of Establishment	Jumlah Tenaga Kerja Manpower
(1)	(2)	(3)
1. Cisoka	2	53
2. Solear	14	435
3. Tigaraksa	27	9 803
4. J a m b e	-	-
5. Cikupa	325	74 162
6. Panongan	10	2 205
7. C u r u g	124	30 117
8. Kelapa Dua	3	225
9. L e g o k	20	2 727
10. Pagedangan	9	7 235
11. Cisauk	4	170
12. Pasar Kemis	70	16 649
13. Sindang Jaya	8	2 751
14. Balaraja	41	27 506
15. Jayanti	9	574
16. Sukamulya	-	-
17. K r e s e k	1	34
18. Gunung Kaler	-	-
19. K r o n j o	-	-
20. Mekar Baru	-	-
21. M a u k	-	-
22. K e m i r i	-	-
23. Sukadiri	6	178
24. R a j e g	2	132
25. Sepatan	22	1 955
26. Sepatan Timur	8	325
27. Pakuhaji	3	633
28. Teluknaga	2	72
29. Kosambi	47	4 367
Jumlah / Total	757	182 308

Sumber/Source: Survei Perusahaan Manufaktur Tahun 2015/Annual Manufacturing Establishment Survey, 2015

Tabel 6.1.2 Jumlah Perusahaan Industri Besar Sedang dan Tenaga Kerja menurut Sektor di Kabupaten Tangerang, 2016
Number of Middle Large Manufacturing Establishment and Manpower by Sector in Tangerang Regency, 2016

	Kode Sektoral <i>Sectoral Code</i>	Jumlah Perusahaan <i>Number of Establishment</i>	Jumlah Tenaga Kerja <i>Man Power</i>
	(1)	(2)	(3)
10	Industri Makanan	74	10 021
11	Industri Minuman	5	4 126
13	Industri Tekstil	57	11 101
14	Industri Pakaian Jadi	34	15 132
15	Industri Kulit, Barang dari Kulit dan Alas Kaki	52	39 172
16	Industri Kayu, Barang dari Kayu dan Gabus (Tidak Termasuk Furnitur) dan Barang Anyaman dari Bambu, Rotan dan Sejenisnya	33	7 151
17	Industri Kertasdan Barang dari Kertas	34	4 672
18	Industri Pencetakan dan Reproduksi Media Rekaman	10	659
19	Industri Produk dari Batu Bara dan Penggilingan Minyak Bumi	4	481
20	Industri Bahan Kimia dan Barang dari Bahan Kimia	66	8 613
21	Industri Farmasi, Produk Obat Kimia dan Obat Tradisional	7	862
22	Industri Barang Karet, Barang dari Karet dan Plastik	109	21 556

Tabel 6.1.2 Lanjutan/Continued
Table

	Kode Sektoral Sectoral Code	Jumlah Perusahaan Number of Establishment	Jumlah Tenaga Kerja Man Power
	(1)	(2)	(3)
23	Industri Barang Galian Bukan Logam	44	15 646
24	Industri Logam Dasar	15	3 430
25	Industri Barang Logam, Bukan Mesin dan Peralatannya	66	9 759
26	Industri Komputer, Barang Elektronik dan Optik	8	1 103
27	Industri Peralatan Listrik	20	7 779
28	Industri Mesin dan Perlengkapan ytdl	25	4 696
29	Industri Kendaraan bermotor, Trailer dan Semi Trailer	16	3 084
30	Industri Alat angkutan lainnya	21	4 706
31	Industri Furniture	36	4 784
32	Industri pengolahan lainnya	21	3 775
33	Reparasi dan Pemasangan Mesin dan Peralatan	-	-
	Jumlah / Total	757	182 308

Sumber/Source: Survei Perusahaan Manufaktur Tahun 2015/Annual Manufacturing Establishment Survey, 2015

Tabel 6.1.3 Nilai Tambah, Output dan Input Perusahaan Industri Besar Sedang menurut Kecamatan di Kabupaten Tangerang (Ribu Rupiah), 2015
Added Value, Output and Input of Establishment and Workers by Subdistrict in Tangerang Regency (Thousand IDR), 2015

Kecamatan Subdistrict	Nilai Input Input Value	Nilai Output Output Value
(1)	(2)	(3)
1. Cisoka	9 392 249	15 782 053
2. Solear	37 578 690	58 263 233
3. Tigaraksa	2 172 631 206	4 116 743 449
4. J a m b e	-	-
5. Cikupa	35 031 798 581	65 130 889 685
6. Panongan	2 104 141 049	4 971 204 192
7. C u r u g	11 050 943 812	18 697 119 986
8. Kelapa Dua	115 959 744	201 957 678
9. L e g o k	431 000 972	892 510 583
10. Pagedangan	856 764 972	2 529 651 174
11. Cisauk	34 930 475	62 631 653
12. Pasar Kemis	3 399 338 583	7 092 558 889
13. Sindang Jaya	494 017 808	1 050 027 738
14. Balaraja	7 940 577 429	20 306 731 767
15. Jayanti	153 333 086	254 312 437
16. Sukamulya	-	-
17. K r e s e k	3 502 395	5 194 813
18. Gunung Kaler	-	-
19. K r o n j o	-	-
20. Mekar Baru	-	-
21. M a u k	-	-
22. K e m i r i	-	-
23. Sukadiri	9 956 051	20 533 689
24. R a j e g	323 782 460	400 733 006
25. Sepatan	1 289 819 595	1 927 186 665
26. Sepatan Timur	222 497 975	401 352 918
27. Pakuhaji	66 551 662	340 084 816
28. Teluknaga	8 848 467	15 503 077
29. Kosambi	1 336 172 921	2 103 236 739
Jumlah / Total	67 093 540 182	130 594 210 240

Tabel Lanjutan/*Continued*
Table

	Kecamatan Subdistrict	Nilai Tambah Added Value	Nilai Produksi Production Value
	(1)	(4)	(5)
1.	Cisoka	6 389 804	5 533 440
2.	Solear	20 684 543	57 588 289
3.	Tigaraksa	1 944 112 243	4 023 387 674
4.	J a m b e	-	-
5.	Cikupa	30 099 091 104	56 761 488 568
6.	Panongan	2 867 063 143	4 600 146 639
7.	C u r u g	7 646 176 174	18 139 322 581
8.	Kelapa Dua	85 997 934	60 233 863
9.	L e g o k	461 509 611	771 019 927
10.	Pagedangan	1 672 886 202	2 528 177 647
11.	Cisauk	27 701 178	57 934 333
12.	Pasar Kemis	3 693 220 306	6 823 167 552
13.	Sindang Jaya	556 009 930	879 309 186
14.	Balaraja	12 366 154 338	17 199 473 998
15.	Jayanti	100 979 351	200 896 333
16.	Sukamulya	-	-
17.	K r e s e k	1 692 418	5 194 813
18.	Gunung Kaler	-	-
19.	K r o n j o	-	-
20.	Mekar Baru	-	-
21.	M a u k	-	-
22.	K e m i r i	-	-
23.	Sukadiri	10 577 638	8 075 198
24.	R a j e g	76 950 546	162 110 735
25.	Sepatan	637 367 070	1 862 593 064
26.	Sepatan Timur	178 854 943	384 200 520
27.	Pakuhaji	273 533 154	99 010 429
28.	Teluknaga	6 654 610	15 503 077
29.	Kosambi	767 063 818	1 995 285 783
	Jumlah / Total	63 500 670 058	116 639 653 649

Sumber/Source: Survei Perusahaan Manufaktur Tahun 2015/Annual Manufacturing Establishment Survey, 2015

Tabel 6.1.4 Nilai Tambah, Output dan Input Perusahaan Industri Besar Sedang menurut Kecamatan di Kabupaten Tangerang (Ribu Rupiah), 2015
Added Value, Output and Input of Establishment and Workers by Subdistrict in Tangerang Regency (Thousand IDR), 2015

	Kode Sektoral <i>Sectoral Code</i>	Nilai Input <i>Input Value</i>	Nilai Output <i>Output Value</i>	Nilai Tambah <i>Added Value</i>	Nilai Produksi <i>Production Value</i>
	(1)	(2)	(3)	(4)	(5)
10	Industri Makanan	8 742 221 501	12 293 556 701	3 551 335 200	10 438 091 382
11	Industri Minuman	1 355 239 677	7 265 998 597	5 910 758 920	3 375 562 294
13	Industri Tekstil	3 878 654 160	5 686 640 909	1 807 986 749	4 974 358 876
14	Industri Pakaian Jadi	1 473 900 192	2 641 073 460	1 167 173 268	2 253 845 644
15	Industri Kulit, Barang dari Kulit dan Alas Kaki	2 111 170 229	9 207 274 724	7 096 104 495	8 165 562 202
16	Industri Kayu, Barang dari Kayu dan Gabus (Tidak Termasuk Furnitur) dan Barang Anyaman dari Bambu, Rotan dan Sejenisnya	705 487 206	1 330 914 543	625 427 337	1 284 002 951
17	Industri Kertas dan Barang dari Kertas	2 903 122 595	3 801 165 963	898 043 368	3 747 813 854
18	Industri Pencetakan dan Reproduksi Media Rekaman	161 990 103	254 820 734	92 830 631	235 412 974
19	Industri Produk dari Batu Bara dan Penggilingan Minyak Bumi	158 632 463	318 033 167	159 400 704	318 033 167
20	Industri Bahan Kimia dan Barang dari Bahan Kimia	8 923 629 348	13 289 639 052	4 366 009 704	12 891 243 765
21	Industri Farmasi, Produk Obat Kimia dan Obat Tradisional	250 905 113	487 635 830	236 730 717	456 174 042
22	Barang Karet, Barang dari Karet dan Plastik	13 599 281 952	22 688 775 254	9 089 493 302	21 259 059 945

Tabel 6.1.4 Lanjutan/Continued
Table

	Kode Sektoral Sectoral Code	Nilai Input Input Value	Nilai Output Output Value	Nilai Tambah Added Value	Nilai Produksi Production Value
	(1)	(2)	(3)	(4)	(5)
23	Industri Barang Galian Bukan Logam	3 982 940 351	11 198 529 354	7 215 589 003	10 873 846 620
24	Industri Logam Dasar	5 306 872 965	10 245 608 740	4 938 735 775	8 895 750 206
25	Industri Barang Logam, Bukan Mesin dan Peralatannya	4 051 092 145	6 822 466 615	2 771 374 470	6 381 008 554
26	Industri Komputer, Barang Elektronik dan Optik	1 102 967 577	1 462 442 153	359 474 576	1 233 520 451
27	Industri Peralatan Listrik	2 698 944 425	5 769 236 691	3 070 292 266	5 650 772 535
28	Industri Mesin dan Perlengkapan ytdl	1 239 311 612	6 814 699 047	5 575 387 435	6 198 909 966
29	Industri Kendaraan bermotor, Trailer dan Semi Trailer	1 934 403 142	3 406 889 350	1 472 486 208	2 918 199 242
30	Industri Alat angkutan lainnya	1 383 886 318	2 627 035 954	1 243 149 636	2 602 714 201
31	Industri Furniture	698 333 270	1 318 450 787	620 117 517	1 150 689 317
32	Industri pengolahan lainnya	430 553 838	1 663 322 615	1 232 768 777	1 335 081 461
33	Reparasi dan Pemasangan Mesin dan Peralatan	-	-	-	-
	Jumlah / Total	67 093 540 182	130 594 210 240	63 500 670 058	116 639 653 649

Sumber/Source: Survei Perusahaan Manufaktur Tahun 2015/Annual Manufacturing Establishment Survey, 2015

6.2 PERIJINAN TERPADU//INTEGRATED LICENCING

Tabel 6.2.1 Perkembangan Proyek dan Realisasi Investasi PMDN Kabupaten Tangerang (Juta Rupiah), 2015-2017
Growth of Project and Realization of Domestic Investation in Tangerang Regency (Million IDR), 2015-2017

	Sektor <i>Sector</i>	2015 ¹⁾	
		Proyek <i>Project</i>	Investasi <i>Investation</i>
	(1)	(2)	(3)
1.	Pertambangan	-	-
2.	Industri Makanan	6	99 836,2
3.	Industri Tekstil	4	731 687,8
4.	Industri Kulit, Barang dari Kulit dan Sepatu	1	8 000,0
5.	Industri Kayu	-	-
6.	Industri Kertas, Barang dari Kertas dan Percetakan	1	10 775,0
7.	Industri Kimia Dasar, Barang Kimia dan Farmasi	5	302 056,4
8.	Industri Karet, Barang dari Karet dan Plastik	9	418 357,8
9.	Industri Mineral Non Logam	2	74 700,0
10.	Industri Logam Dasar, Barang Logam, Mesin, dan Elektronik	20	1 412 014,8
11.	Industri Instrumen Kedokteran, Presisi, Optik, dan Jam	1	2 290,0
12.	Industri Alat Angkutan dan Transportasi Lainnya	-	-
13.	Industri Lainnya	3	292 800,4
14.	Konstruksi	-	-
15.	Perdagangan dan Reparasi	1	49 000,0
16.	Hotel dan Restoran	-	-
17.	Transportasi, Gudang, dan Telekomunikasi	-	-
18.	Perumahan, Kawasan Industri dan Perkantoran	-	-
19.	Jasa Lainnya	-	-
	Jumlah / Total	53	3 401 518,4

Tabel 6.2.1 Lanjutan/Continued
Table

	Sektor Sector	2016	
		Proyek Project	Investasi Investation
	(1)	(4)	(5)
1.	Pertambangan	1	13 500,0
2.	Industri Makanan	8	411 860,4
3.	Industri Tekstil	4	29 976,9
4.	Industri Kulit, Barang dari Kulit dan Sepatu	2	86 269,0
5.	Industri Kayu	7	105 286,0
6.	Industri Kertas, Barang dari Kertas dan Percetakan	7	155 189,2
7.	Industri Kimia Dasar, Barang Kimia dan Farmasi	21	343 180,4
8.	Industri Karet, Barang dari Karet dan Plastik	19	731 074,7
9.	Industri Mineral Non Logam	5	286 899,2
10.	Industri Logam Dasar, Barang Logam, Mesin, dan Elektronik	30	936 695,2
11.	Industri Instrumen Kedokteran, Presisi, Optik, dan Jam	1	10 718,5
12.	Industri Alat Angkutan dan Transportasi Lainnya	2	22 912,0
13.	Industri Lainnya	7	72 794,8
14.	Konstruksi	-	-
15.	Perdagangan dan Reparasi	-	-
16.	Hotel dan Restoran	-	-
17.	Transportasi, Gudang, dan Telekomunikasi	-	-
18.	Perumahan, Kawasan Industri dan Perkantoran	-	-
19.	Jasa Lainnya	1	780 000,0
	Jumlah / Total	115	3 986 356,3

Tabel 6.2.1 Lanjutan/Continued
Table

	Sektor <i>Sector</i>	2017	
		Proyek <i>Project</i>	Investasi <i>Investation</i>
	(1)	(6)	(7)
1.	Pertambangan	1	112 132,1
2.	Industri Makanan	34	2 343 389,6
3.	Industri Tekstil	7	52 332,9
4.	Industri Kulit, Barang dari Kulit dan Sepatu	4	283 077,6
5.	Industri Kayu	4	17 900,0
6.	Industri Kertas, Barang dari Kertas dan Percetakan	10	130 312,8
7.	Industri Kimia Dasar, Barang Kimia dan Farmasi	37	376 021,2
8.	Industri Karet, Barang dari Karet dan Plastik	35	878 445,2
9.	Industri Mineral Non Logam	7	180 024,7
10.	Industri Logam Dasar, Barang Logam, Mesin, dan Elektronik	26	1 801 113,4
11.	Industri Instrumen Kedokteran, Presisi, Optik, dan Jam	1	7 195,5
12.	Industri Alat Angkutan dan Transportasi Lainnya	5	111 759,3
13.	Industri Lainnya	8	81 755,6
14.	Konstruksi	-	-
15.	Perdagangan dan Reparasi	2	38 181,6
16.	Hotel dan Restoran	-	-
17.	Transportasi, Gudang, dan Telekomunikasi	-	-
18.	Perumahan, Kawasan Industri dan Perkantoran	-	-
19.	Jasa Lainnya	-	-
	Jumlah / Total	181	6 413 641,5

Sumber/Source : DMPTSP Kabupaten Tangerang

Tabel 6.2.2 Perkembangan Proyek dan Realisasi Investasi PMA Kabupaten Tangerang (Ribu US\$), Tahun 2016 - 2017
Table Growth of Project and Realization of Foreign Investation in Tangerang Regency (Thousand US\$), 2016-2017

	Sektor Sector	2016	
		Proyek Project	Investasi Investation
	(1)	(2)	(3)
1.	Pertambangan	-	-
2.	Industri Makanan	3	33 193,1
3.	Industri Tekstil	3	10 855,4
4.	Industri Kulit, Barang dari Kulit dan Sepatu	13	17 695,1
5.	Industri Kayu	-	-
6.	Industri Kertas, Barang dari Kertas dan Percetakan	8	19 546,6
7.	Industri Kimia Dasar, Barang Kimia dan Farmasi	12	39 660,2
8.	Industri Karet, Barang dari Karet dan Plastik	9	12 276,7
9.	Industri Mineral Non Logam	-	-
10.	Industri Logam Dasar, Barang Logam, Mesin, dan Elektronik	17	153 071,0
11.	Industri Instrumen Kedokteran, Presisi, Optik, dan Jam	-	-
12.	Industri Alat Angkutan dan Transportasi Lainnya	3	9 163,0
13.	Industri Lainnya	3	8 484,4
14.	Konstruksi	2	1 542,4
15.	Perdagangan dan Reparasi	29	42 663,0
16.	Hotel dan Restoran	3	7 550,9
17.	Transportasi, Gudang, dan Telekomunikasi	1	9 539,2
18.	Perumahan, Kawasan Industri dan Perkantoran	2	129 810,1
19.	Jasa Lainnya	2	65 276,4
	Jumlah / Total	110	560 327,5

Tabel 6.2.2 Lanjutan/*Continued*
Table

	Sektor <i>Sector</i>	2017	
		Proyek <i>Project</i>	Investasi <i>Investation</i>
		(1)	(6)
1.	Pertambangan	-	-
2.	Industri Makanan	4	7 360,9
3.	Industri Tekstil	4	21 258,7
4.	Industri Kulit, Barang dari Kulit dan Sepatu	10	17 682,4
5.	Industri Kayu	-	-
6.	Industri Kertas, Barang dari Kertas dan Percetakan	2	7 293,9
7.	Industri Kimia Dasar, Barang Kimia dan Farmasi	8	38 483,3
8.	Industri Karet, Barang dari Karet dan Plastik	6	11 874,0
9.	Industri Mineral Non Logam	4	55 620,2
10.	Industri Logam Dasar, Barang Logam, Mesin, dan Elektronik	19	97 495,1
11.	Industri Instrumen Kedokteran, Presisi, Optik, dan Jam	-	-
12.	Industri Alat Angkutan dan Transportasi Lainnya	3	9 935,0
13.	Industri Lainnya	3	17 285,4
14.	Konstruksi	-	-
15.	Perdagangan dan Reparasi	53	71 334,4
16.	Hotel dan Restoran	8	9 124,0
17.	Transportasi, Gudang, dan Telekomunikasi	-	-
18.	Perumahan, Kawasan Industri dan Perkantoran	3	43 024,3
19.	Jasa Lainnya	5	4 889,5
Jumlah / Total		132	412 661,1

Sumber/*Source* : DMPTSP Kabupaten Tangerang

6.3 AIR MINUM /WATER SUPPLY

Tabel 6.3.1 Jumlah Pelanggan Air Minum, Volume dan Tagihan menurut Jenis Pelanggan di Kabupaten Tangerang, 2016
Number of Water Consumer, Volume and Value by Type of Consumer in Tangerang Regency, 2016

Golongan Rank	Jenis Pelanggan Type of Consumer	Jumlah Pelanggan Number of Consumer (SL)	Pemakaian Volume (M3)	Tagihan Value (Rp)
	(1)	(2)	(3)	(4)
1.	B1 Niaga Kecil	5 839	1 215 642	9 408 382 700
	B2 Niaga Besar	455	284 718	2 162 142 600
	B3 Industri Kecil	11	5 591	49 018 300
	B4 Industri Besar	99	537 081	5 341 160 800
2.	R1 Rumah Tangga (RSS)	278	73 294	243 480 225
	R2 Rumah Tangga (RS)	49 330	11 318 808	45 780 928 200
	R3 Rumah Tangga (Menengah)	65 587	15 778 803	76 510 950 200
	R4 Rumah Tangga (Mewah)	12 479	2 708 249	16 060 905 550
	R5 Kantor Pemerintah	121	197 744	1 406 872 850
3.	S1 Sosial Murni	646	311 905	460 160 375
	S2 Sosial Komersial	518	896 056	1 715 628 500
4.	Air Curah	34	10 2977 759	289 905 388 297
Jumlah / Total		135 397	136 305 650	449 045 018 597

Sumber/Source : PDAM Tirta Kerta Raharja Kabupaten Tangerang

Tabel 6.3.2 Jumlah Kelompok Pelanggan Air Minum menurut Wilayah, Cabang, IKK dan Air Curah di Kabupaten Tangerang, 2016
Table *Number of Water Consumer Group by Zone, Subdivision, and IKK in Tangerang Regency, 2016*

Wilayah, Cabang, IKK, Air Curah <i>Zone, Subdivision, IKK, Air Curah</i>	Jumlah Pelanggan <i>Number of Consumer (SL)</i>	Pemakaian Volume <i>(M3)</i>	Tagihan Value <i>(Rp)</i>
(1)	(2)	(3)	(4)
1. Wilayah I	20 208	5 959 456	29 832 032 350
2. Wilayah II	47 919	12 205 376	56 161 982 875
3. Wilayah III	27 935	6 288 531	30 839 893 300
4. Wilayah IV	13 777	3 017 207	14 904 535 025
5. Cabang Teluk Naga	7 891	2 066 203	9 788 140 975
6. Cabang Tigaraksa	11 493	3 052 072	13 964 997 600
7. IKK			
Kresek	1 270	209 192	847 560 125
Kronjo	559	73 637	302 777 150
Rajeg	3 112	446 195	1 841 278 475
Mauk	1 199	10 022	656 432 425
8. Tangki			
9. Curah	34	102 977 759	289 905 388 297
Jumlah / Total	135 397	136 305 650	449 045 018 597

Sumber/Source : PDAM Tirta Kerta Raharja Kabupaten Tangerang

Tabel 6.3.3 Jumlah Pelanggan Air Minum menurut Jenis Pelanggan di Kabupaten Tangerang, 2016
Number of Water Consumer Group by Type of Consumer in Tangerang Regency, 2016

No.	Jenis Pelanggan		Jumlah Pelanggan/Number of Consumer		
	Type of Consumer		Januari January	Februari February	Maret March
	(1)		(2)	(3)	(4)
1.	B1	Niaga Kecil	5 649	5 657	5 687
	B2	Niaga Besar	450	446	449
	B3	Industri Kecil	10	10	10
	B4	Industri Besar	99	99	97
2.	R1	Rumah Tangga (RSS)	282	282	280
	R2	Rumah Tangga (RS)	50 290	50 085	49 873
	R3	Rumah Tangga (Menengah)	63 046	63 397	63 767
	R4	Rumah Tangga (Mewah)	11 240	11 314	11 576
	R5	Kantor Pemerintah	120	122	122
3.	S1	Sosial Murni	626	628	631
	S2	Sosial Komersial	510	512	512
4.		Air Curah	33	33	33
Jumlah / Total			132 355	132 585	133 037

Tabel 6.3.3 Lanjutan/Continued
Table

No.	Jenis Pelanggan Type of Consumer		Jumlah Pelanggan/Number of Consumer		
			April April	Mei May	Juni June
	(1)	(5)	(6)	(7)	
1.	B1	Niaga Kecil	5 714	5 730	5 746
	B2	Niaga Besar	446	448	449
	B3	Industri Kecil	10	10	10
	B4	Industri Besar	98	98	97
2.	R1	Rumah Tangga (RSS)	280	280	279
	R2	Rumah Tangga (RS)	49 872	49 585	49 126
	R3	Rumah Tangga (Menengah)	63 835	64 064	64 360
	R4	Rumah Tangga (Mewah)	11 712	11 863	12 224
	R5	Kantor Pemerintah	122	123	123
3.	S1	Sosial Murni	631	634	637
	S2	Sosial Komersial	510	511	511
4.		Air Curah	34	34	34
Jumlah / Total			133 264	133 380	133 596

Tabel 6.3.3. Lanjutan/Continued
Table

No	Jenis Pelanggan <i>Type of Consumer</i>	Jumlah Pelanggan/ <i>Number of Consumer</i>		
		Juli <i>July</i>	Agustus <i>August</i>	September <i>September</i>
	(1)	(8)	(9)	(10)
1.	B1 Niaga Kecil	5 742	5 728	5 767
	B2 Niaga Besar	451	449	451
	B3 Industri Kecil	10	10	10
	B4 Industri Besar	96	97	98
2.	R1 Rumah Tangga (RSS)	278	278	278
	R2 Rumah Tangga (RS)	49 268	49 320	49 319
	R3 Rumah Tangga (Menengah)	64 575	64 569	64 877
	R4 Rumah Tangga (Mewah)	12 234	12 319	12 374
	R5 Kantor Pemerintah	122	122	122
3.	S1 Sosial Murni	636	637	643
	S2 Sosial Komersial	516	516	517
4.	Air Curah	34	34	34
Jumlah / Total		133 962	134 079	134 490

Tabel 6.3.3 Lanjutan/Continued
Table

No	Jenis Pelanggan <i>Type of Consumer</i>	Jumlah Pelanggan/ <i>Number of Consumer</i>		
		Oktober <i>October</i>	November <i>November</i>	Desember <i>Desember</i>
	(1)	(11)	(12)	(13)
1.	B1 Niaga Kecil	5 785	5 789	5 839
	B2 Niaga Besar	453	455	455
	B3 Industri Kecil	10	11	11
	B4 Industri Besar	99	99	99
2.	R1 Rumah Tangga (RSS)	278	278	278
	R2 Rumah Tangga (RS)	49 322	49 318	49 330
	R3 Rumah Tangga (Menengah)	65 234	65 408	65 587
	R4 Rumah Tangga (Mewah)	12 453	12 471	12 479
	R5 Kantor Pemerintah	121	121	121
3.	S1 Sosial Murni	647	646	646
	S2 Sosial Komersial	516	517	518
4.	Air Curah	34	34	34
Jumlah / Total		134 952	135 147	135 397

Sumber/Source : PDAM Tirta Kerta Raharja Kabupaten Tangerang

Tabel 6.3.4 Volume Pemakaian Air Minum menurut Jenis Pelanggan di Kabupaten Tangerang (M^3), 2016
Table *Volume of Water Consumption by Type of Consumer in Tangerang Regency (M^3), 2016*

No	Jenis Pelanggan <i>Type of Consumer</i>	Volume Pemakaian <i>Volume of Water Consumption</i>		
		Januari <i>January</i>	Februari <i>February</i>	Maret <i>March</i>
	(1)	(2)	(3)	(4)
1.	B1 Niaga Kecil	92 229	98 192	108 557
	B2 Niaga Besar	23 317	23 457	26 403
	B3 Industri Kecil	596	464	522
	B4 Industri Besar	43 357	41 556	38 166
2.	R1 Rumah Tangga (RSS)	5 743	6 418	6 160
	R2 Rumah Tangga (RS)	962 215	952 035	1 042 210
	R3 Rumah Tangga (Menengah)	1 243 427	1 387 620	1 335 822
	R4 Rumah Tangga (Mewah)	201 322	215 386	223 106
	R5 Kantor Pemerintah	17 405	16 653	17 533
3.	S1 Sosial Murni	24 238	22 631	27 230
	S2 Sosial Komersial	78 349	79 059	76 868
4.	Air Curah	8 716 707	8 339 093	8 776 704
Jumlah / Total		11 408 905	11 182 564	11 679 281

Tabel 6.3.4 Lanjutan/Continued
Table

No	Jenis Pelanggan <i>Type of Consumer</i>	Volume Pemakaian <i>Volume of Water Consumption</i>		
		April <i>April</i>	Mei <i>May</i>	Juni <i>June</i>
	(1)	(5)	(6)	(7)
1.	B1 Niaga Kecil	107 810	91 407	98 471
	B2 Niaga Besar	24 341	21 658	19 600
	B3 Industri Kecil	405	343	355
	B4 Industri Besar	77 276	46 155	36 795
2.	R1 Rumah Tangga (RSS)	5 971	6 503	6 317
	R2 Rumah Tangga (RS)	958 621	873 938	884 069
	R3 Rumah Tangga (Menengah)	1 389 976	1 239 178	1 336 871
	R4 Rumah Tangga (Mewah)	271 489	206 104	233 232
	R5 Kantor Pemerintah	17 299	17 969	15 865
3.	S1 Sosial Murni	25 886	23 770	26 838
	S2 Sosial Komersial	91 589	68 322	68 921
4.	Air Curah	8 573 875	8 794 769	8 038 267
Jumlah / Total		11 544 538	11 390 116	10 765 601

Tabel 6.3.4 Lanjutan/Continued
Table

No	Jenis Pelanggan <i>Type of Consumer</i>	Volume Pemakaian <i>Volume of Water Consumption</i>		
		Juli <i>July</i>	Agustus <i>August</i>	September <i>September</i>
	(1)	(8)	(9)	(10)
1.	B1 Niaga Kecil	84 941	97 752	130 320
	B2 Niaga Besar	20 344	25 021	24 887
	B3 Industri Kecil	318	369	450
	B4 Industri Besar	33 185	42 162	46 763
2.	R1 Rumah Tangga (RSS)	6 145	5 719	6 281
	R2 Rumah Tangga (RS)	913 003	899 894	1 056 933
	R3 Rumah Tangga (Menengah)	1 229 311	1 303 176	1 514 560
	R4 Rumah Tangga (Mewah)	204 718	222 068	231 624
	R5 Kantor Pemerintah	14 599	16 300	15 753
3.	S1 Sosial Murni	26 559	33 384	26 227
	S2 Sosial Komersial	82 317	65 032	68 725
4.	Air Curah	9 000 855	8 816 716	8 462 375
Jumlah / Total		11 616 295	11 527 593	11 584 898

Tabel 6.3.4 Lanjutan/Continued
Table

No	Jenis Pelanggan <i>Type of Consumer</i>	Volume Pemakaian <i>Volume of Water Consumption</i>		
		Oktober <i>October</i>	November <i>November</i>	Desember <i>Desember</i>
	(1)	(11)	(12)	(13)
1.	B1 Niaga Kecil	104 497	99 065	102 401
	B2 Niaga Besar	26 714	22 680	26 296
	B3 Industri Kecil	395	605	769
	B4 Industri Besar	44 822	44 225	42 619
2.	R1 Rumah Tangga (RSS)	6 077	5 873	6 087
	R2 Rumah Tangga (RS)	960 655	889 383	925 852
	R3 Rumah Tangga (Menengah)	1 281 328	1 248 131	1 269 403
	R4 Rumah Tangga (Mewah)	238 631	231 017	229 552
	R5 Kantor Pemerintah	16 216	15 597	16 555
3.	S1 Sosial Murni	23 773	25 224	26 145
	S2 Sosial Komersial	70 569	74 616	71 689
4.	Air Curah	8 622 399	8 369 239	8 466 758
Jumlah / Total		11 396 076	11 025 655	11 184 126

Sumber/Source : PDAM Tirta Kerta Raharja Kabupaten Tangerang

Tabel 6.3.5 Jumlah Tagihan Air Minum menurut Jenis Pelanggan di Kabupaten Tangerang (Rupiah), 2016
Number of Water Consumer Group by Type of Consumer in Tangerang Regency (IDR), 2016

No	Jenis Pelanggan Type of Consumer	Jumlah Tagihan Bills		
		Januari January	Februari February	Maret March
	(1)	(2)	(3)	(4)
1.	B1 Niaga Kecil	724 516 650	763 282 450	830 689 950
	B2 Niaga Besar	176 553 000	177 629 850	199 147 150
	B3 Industri Kecil	5 049 050	4 026 700	4 493 600
	B4 Industri Besar	431 335 100	413 734 300	380 284 300
2.	R1 Rumah Tangga (RSS)	19 044 025	21 392 950	20 684 925
	R2 Rumah Tangga (RS)	3 849 476 500	3 826 845 650	4 241 774 350
	R3 Rumah Tangga (Menengah)	5 977 361 700	6 777 482 850	6 519 560 800
	R4 Rumah Tangga (Mewah)	1 181 728 750	1 270 473 900	1 333 978 800
	R5 Kantor Pemerintah	123 663 250	118 469 500	124 828 050
3.	S1 Sosial Murni	36 220 125	34 392 750	39 723 000
	S2 Sosial Komersial	149 836 625	151 119 875	147 102 750
4.	Air Curah	24 177 908 369	23 198 281 339	24 580 549 055
Jumlah / Total		36 852 693 144	36 757 132 114	38 422 816 730

Tabel 6.3.5 Lanjutan/Continued
Table

No	Jenis Pelanggan <i>Type of Consumer</i>	Jumlah Tagihan <i>Bills</i>		
		April <i>April</i>	Mei <i>May</i>	Juni <i>June</i>
	(1)	(2)	(3)	(4)
1.	B1 Niaga Kecil	826 643 000	718 844 700	763 202 350
	B2 Niaga Besar	184 306 900	165 248 750	150 891 450
	B3 Industri Kecil	3 511 500	3 133 150	3 229 750
	B4 Industri Besar	763 720 800	458 931 000	366 946 500
2.	R1 Rumah Tangga (RSS)	19 749 875	22 071 525	20 924 775
	R2 Rumah Tangga (RS)	3 859 393 950	3 527 071 350	3 586 727 750
	R3 Rumah Tangga (Menengah)	6 838 328 100	5 980 828 200	6 482 524 350
	R4 Rumah Tangga (Mewah)	1 639 911 800	1 216 886 350	1 381 146 700
	R5 Kantor Pemerintah	123 235 000	127 819 600	113 019 100
3.	S1 Sosial Murni	38 115 375	35 756 250	39 330 375
	S2 Sosial Komersial	174 796 625	131 201 375	132 443 500
4.	Air Curah	23 911 638 621	24 425 244 970	22 515 812 422
Jumlah / Total		38 383 351 546	36 813 037 220	35 556 199 022

Tabel 6.3.5 Lanjutan/Continued
Table

No	Jenis Pelanggan <i>Type of Consumer</i>	Jumlah Tagihan <i>Bills</i>		
		Juli <i>July</i>	Agustus <i>August</i>	September <i>September</i>
	(1)	(8)	(9)	(10)
1.	B1 Niaga Kecil	679 451 350	761 913 200	974 914 500
	B2 Niaga Besar	155 876 500	189 536 100	189 071 000
	B3 Industri Kecil	2 931 900	3 261 950	3 954 250
	B4 Industri Besar	331 646 000	419 690 100	464 861 400
2.	R1 Rumah Tangga (RSS)	20 306 050	18 891 750	20 817 150
	R2 Rumah Tangga (RS)	3 691 665 150	3 638 898 600	4 358 633 400
	R3 Rumah Tangga (Menengah)	5 902 719 450	6 323 486 650	7 498 736 950
	R4 Rumah Tangga (Mewah)	1 217 671 400	1 311 621 800	1 377 382 700
	R5 Kantor Pemerintah	103 855 950	115 973 800	111 918 800
3.	S1 Sosial Murni	38 998 125	46 683 375	38 705 750
	S2 Sosial Komersial	157 813 375	124 965 500	131 524 000
4.	Air Curah	25 261 496 514	24 451 618 689	23 399 485 495
Jumlah / Total		37 564 431 764	37 406 541 514	38 570 005 395

Tabel 6.3.5 Lanjutan/Continued
Table

No	Jenis Pelanggan <i>Type of Consumer</i>		Jumlah Tagihan <i>Bills</i>		
			Oktober <i>October</i>	November <i>November</i>	Desember <i>Desember</i>
			(11)	(12)	(13)
(1)					
1.	B1	Niaga Kecil	804 310 950	767 615 000	792 998 600
	B2	Niaga Besar	202 026 300	172 807 500	199 048 100
	B3	Industri Kecil	3 471 250	5 317 500	6 637 700
	B4	Industri Besar	445 768 100	440 015 500	424 227 700
2.	R1	Rumah Tangga (RSS)	20 112 425	19 426 125	20 058 650
	R2	Rumah Tangga (RS)	3 920 479 250	3 550 167 850	3 729 794 400
	R3	Rumah Tangga (Menengah)	6 175 707 950	5 959 726 650	6 074 486 550
	R4	Rumah Tangga (Mewah)	1 418 364 550	1 363 340 200	1 348 398 600
	R5	Kantor Pemerintah	115 166 100	111 023 950	117 899 750
3.	S1	Sosial Murni	35 996 000	37 615 625	38 623 625
	S2	Sosial Komersial	135 079 375	142 627 375	137 118 125
4.		Air Curah	25 123 896 049	24 364 116 602	24 495 340 173
Jumlah / Total			38 400 378 299	36 933 799 877	37 384 631 973

Sumber/Source : PDAM Tirta Kerta Raharja Kabupaten Tangerang

Tabel 6.3.6 Jumlah Pelanggan Air Minum menurut Wilayah, Cabang, IKK dan Air Curah di Kabupaten Tangerang, 2016
Number of Water Consumer Group by Zone, Subdivison, IKK and Bulk Water in Tangerang Regency, 2016

Wilayah, Cabang, IKK, Air Curah Zone, Subdivison, IKK, Bulk Water	Jumlah Pelanggan/Number of Consumer			
	Januari January	Februari February	Maret March	April April
(1)	(2)	(3)	(4)	(5)
1. Wilayah I	19 743	19 783	19 939	19 948
2. Wilayah II	47 236	47 266	47 371	47 562
3. Wilayah III	27 636	27 676	27 710	27 683
4. Wilayah IV	13 022	13 093	13 151	13 216
5. Cabang Teluk Naga	7 722	7 713	7 731	7 740
6. Cabang Tigaraksa	11 041	11 065	11 188	11 179
7. IKK				
Kresiek	167	276	457	1 161
Kronjo	30	67	181	566
Rajeg	3 133	3 133	3 133	3 135
Mauk	58	142	355	1 051
8. Tangki	-	-	-	-
9. Curah	33	33	33	34
Jumlah / Total	129 821	130 247	131 249	133 275

Tabel 6.3.6 Lanjutan/Continued
Table

Wilayah, Cabang, IKK, Air Curah <i>Zone, Subdivison, IKK, Bulk Water</i>	Jumlah Pelanggan/ <i>Number of Consumer</i>			
	Mei <i>May</i>	Juni <i>June</i>	Juli <i>July</i>	Agustus <i>August</i>
(1)	(2)	(3)	(4)	(5)
1. Wilayah I	19 913	19 960	19 993	19 965
2. Wilayah II	47 671	47 689	47 699	47 698
3. Wilayah III	27 743	27 789	27 791	27 812
4. Wilayah IV	13 182	13 240	13 408	13 482
5. Cabang Teluk Naga	7 760	7 745	7 773	7 790
6. Cabang Tigaraksa	11 175	11 225	11 304	11 306
7. IKK				
Kresek	1 162	1 179	1 176	1 199
Kronjo	563	558	562	561
Rajeg	3 135	3 134	3 134	3 134
Mauk	1 046	1 045	1 091	1 110
8. Tangki	-	-	-	-
9. Curah	34	34	34	34
Jumlah / Total	133 384	133 598	133 965	134 091

Tabel 6.3.6 Lanjutan/Continued
Table

Wilayah, Cabang, IKK, Air Curah <i>Zone, Subdivison, IKK, Bulk Water</i>	Jumlah Pelanggan/Number of Consumer			
	September <i>September</i>	Oktober <i>October</i>	November <i>November</i>	Desember <i>Desember</i>
	(1)	(10)	(11)	(12)
1. Wilayah I	20 039	20 104	20 176	20 208
2. Wilayah II	47 696	47 845	47 771	47 919
3. Wilayah III	27 886	27 906	27 914	27 935
4. Wilayah IV	13 614	13 640	13 760	13 777
5. Cabang Teluk Naga	7 817	7 842	7 869	7 891
6. Cabang Tigaraksa	11 343	11 447	11 485	11 493
7. IKK				
Kresek	1 241	1 275	1 264	1 270
Kronjo	563	562	559	559
Rajeg	3 134	3 127	3 129	3 112
Mauk	1 124	1 170	1 186	1 199
8. Tangki	-	-	-	-
9. Curah	34	34	34	34
Jumlah / Total	134 491	134 952	135 147	135 397

Sumber/Source : PDAM Tirta Kerta Raharja Kabupaten Tangerang

Tabel 6.3.7 Jumlah Pemakaian Air Minum menurut Wilayah, Cabang, IKK dan Air Curah di Kabupaten Tangerang, 2016
Table Number of Water Consumer Group by Zone, Subdivision, IKK and Bulk Water in Tangerang Regency, 2016

Wilayah, Cabang, IKK, Air Curah Zone, Subdivision, IKK, Bulk Water	Jumlah Pemakaian/Volume (M ³)			
	Januari	Februari	Maret	April
	January	February	March	April
(1)	(2)	(3)	(4)	(5)
1. Wilayah I	497 564	510 255	519 890	519 852
2. Wilayah II	1 003 621	1 016 948	1 149 993	1 027 901
3. Wilayah III	522 997	549 603	505 695	529 137
4. Wilayah IV	243 923	254 007	278 147	270 137
5. Cabang Teluk Naga	180 387	180 296	179 186	186 748
6. Cabang Tigaraksa	267 789	249 200	266 088	253 985
7. IKK				
Kresek	2 615	5 080	8 548	21 318
Kronjo	682	967	4 441	8 678
Rajeg	44 596	43 004	55 716	40 322
Mauk	58	142	355	1 051
8. Tangki	-	-	-	-
9. Curah	8 716 707	8 339 093	8 776 704	8 573 875
Jumlah / Total	11 480 199	11 147 486	11 744 408	11 433 004

Tabel 6.3.7 Lanjutan/Continued
Table

Wilayah, Cabang, IKK, Air Curah Zone, Subdivision, IKK, Bulk Water (1)	Jumlah Pemakaian/Volume (M ³)			
	Mei May (6)	Juni June (7)	Juli July (8)	Agustus August (9)
	1. Wilayah I	485 822	495 530	472 698
2. Wilayah II	960 181	1 012 838	979 742	984 043
3. Wilayah III	517 910	530 787	501 847	528 165
4. Wilayah IV	231 989	238 001	223 441	248 321
5. Cabang Teluk Naga	166 221	167 057	160 781	165 682
6. Cabang Tigaraksa	247 722	251 088	243 231	238 642
7. IKK				
Kresak	16 309	23 159	23 060	17 681
Kronjo	7 186	7 997	10 028	5 895
Rajeg	26 497	10 001	32 046	32 580
Mauk	1 046	1 045	1 091	1 110
8. Tangki	-	-	-	-
9. Curah	8 794 769	8 038 267	9 000 855	8 816 716
Jumlah / Total	11 455 652	10 775 770	11 648 820	11 527 961

Tabel **6.3.7** **Lanjutan/Continued**
Table

Wilayah, Cabang, IKK, Air Curah <i>Zone, Subdivison, IKK, Bulk Water</i>	Jumlah Pemakaian/Volume (M ³)			
	September <i>September</i>	Oktober <i>October</i>	November <i>November</i>	Desember <i>Desember</i>
(1)	(10)	(11)	(12)	(13)
1. Wilayah I	504 674	484 095	489 592	490 358
2. Wilayah II	1 031 384	1 059 973	999 314	979 438
3. Wilayah III	539 396	518 292	520 254	524 448
4. Wilayah IV	245 087	248 839	258 525	276 790
5. Cabang Teluk Naga	174 364	166 190	170 647	168 644
6. Cabang Tigaraksa	272 300	255 127	247 473	259 427
7. IKK				
Kresak	22 184	22 213	21 476	25 549
Kronjo	5 536	7 267	7 792	8 817
Rajeg	40 222	38 049	43 741	39 421
Mauk	1 124	1 170	1 186	1 199
8. Tangki	-	-	-	-
9. Curah	8 462 375	8 622 399	8 369 239	8 466 758
Jumlah / Total	11 298 646	11 423 614	11 129 239	11 240 849

Sumber/Source : PDAM Tirta Kerta Raharja Kabupaten Tangerang

Tabel 6.3.8 Jumlah Tagihan Air Minum menurut Wilayah, Cabang, IKK dan Air Curah di Kabupaten Tangerang (Rupiah), 2016
Number of Water Consumer Group by Zone, Subdivison, IKK and Bulk Water in Tangerang Regency (IDR), 2016

Wilayah, Cabang, IKK, Air Curah Zone, Subdivison, IKK, Bulk Water	Tagihan/Bill			
	Januari January	Februari Februari	Maret March	April April
	(1)	(2)	(3)	(4)
1. Wilayah I	2 474 602 300	2 518 973 925	2 625 052 000	2 573 579 475
2. Wilayah II	4 606 433 781	4 677 211 256	5 335 307 381	4 726 896 031
3. Wilayah III	2 553 784 350	2 684 144 475	2 478 353 675	2 604 526 475
4. Wilayah IV	1 186 302 700	1 252 555 850	1 396 147 150	1 341 528 625
5. Cabang Teluk Naga	859 133 200	862 474 900	883 919 375	888 973 175
6. Cabang Tigaraksa	1 221 471 275	1 152 230 025	1 219 943 900	1 163 282 400
7. IKK				
Kresak	11 188 450	21 853 600	34 873 775	84 916 200
Kronjo	2 913 750	3 992 275	18 962 325	34 591 875
Rajeg	174 794 300	169 674 350	219 614 225	162 276 275
Mauk	7 069 750	14 257 000	32 163 850	66 131 800
8. Tangki	-	-	-	-
9. Curah	24 177 908 369	23 198 281 339	24 580 549 055	23 911 638 621
Jumlah / Total	37 275 602 225	36 555 648 995	38 824 886 712	37 558 340 952

Tabel 6.3.8 Lanjutan/Continued
Table

Wilayah, Cabang, IKK, Air Curah Zone, Subdivison, IKK, Bulk Water	Tagihan/Bill			
	Mei	Juni	Juli	Agustus
	May	June	July	August
(1)	(6)	(7)	(8)	(9)
1. Wilayah I	2 482 508 375	2 458 454 375	2 321 733 450	2 458 702 725
2. Wilayah II	4 424 654 831	4 657 392 631	4 483 145 081	4 531 547 931
3. Wilayah III	2 530 199 075	2 606 384 475	2 428 138 450	2 609 795 325
4. Wilayah IV	1 142 383 775	1 162 436 450	1 091 145 425	1 223 985 125
5. Cabang Teluk Naga	793 148 675	784 427 625	753 031 250	779 350 275
6. Cabang Tigaraksa	1 120 241 150	1 154 232 350	1 095 227 325	1 095 880 075
7. IKK				
Kresak	64 955 850	91 633 275	91 546 675	72 032 075
Kronjo	28 797 425	31 128 475	39 197 175	23 910 400
Rajeg	116 440 800	76 903 950	135 933 675	136 056 100
Mauk	64 354 050	68 540 550	74 276 150	74 074 000
8. Tangki	-	-	-	-
9. Curah	24 425 244 970	22 515 812 422	25 261 496 514	24 451 618 689
Jumlah / Total	37 192 928 976	35 607 346 579	37 774 871 170	37 456 952 720

Tabel 6.3.8 Lanjutan/Continued
Table

Wilayah, Cabang, IKK, Air Curah Zone, Subdivison, IKK, Bulk Water	Tagihan/Bill			
	September September	Oktober October	November November	Desember Desember
(1)	(6)	(7)	(8)	(9)
1. Wilayah I	2 555 478 275	2 433 526 250	2 464 710 600	2 464 710 600
2. Wilayah II	4 729 274 981	4 941 147 906	4 568 677 781	4 480 293 281
3. Wilayah III	2 665 039 800	2 557 631 150	2 553 211 125	2 568 684 925
4. Wilayah IV	1 194 928 850	1 228 589 425	1 296 229 875	1 388 301 775
5. Cabang Teluk Naga	822 467 575	777 221 700	799 281 275	784 711 950
6. Cabang Tigaraksa	1 241 576 650	1 172 299 575	1 138 539 275	1 190 073 600
7. IKK				
Kresek	91 184 175	91 148 400	87 258 650	104 969 000
Kronjo	23 077 375	29 372 250	31 295 200	35 538 625
Rajeg	161 884 650	154 079 875	174 623 825	158 996 450
Mauk	63 220 575	53 768 075	66 507 775	72 068 850
8. Tangki	-	-	-	-
9. Curah	23 399 485 495	25 123 896 049	24 364 116 602	24 495 340 173
Jumlah / Total	36 947 618 401	38 562 680 655	37 544 451 983	37 743 689 229

Sumber/Source : PDAM Tirta Kerta Raharja Kabupaten Tangerang

6.4 LISTRIK/*ELECTRICITY*

Tabel 6.4.1 Perkembangan PLTU Lontar di Kabupaten Tangerang, 2018
Table
Trend of Lontar Power Plant in Tangerang Regency, 2018

	Rincian <i>Description</i>	Satuan <i>Unit</i>	Tw 1	Tw 2
	(1)	(2)	(3)	(4)
1.	Jumlah Pembangkit Yang Tersedia	unit	3	3
2.	Jumlah Pembangkit Yang Beroperasi	unit	3	3
3.	Kapasitas Pembangkit Yang Tersedia	MW	945	945
4.	Kapasitas Pembangkit Yang Beroperasi	MW	945	945
5.	Energi Listrik Yang Dibangkitkan	MWh	1 612 130,74	1 472 674,89
6.	Energi Listrik Yang Terjual	MWh	1 504 416,57	1 374 649,45
7.	Energi Listrik Yang Dipakai Sendiri	MWh	94 451,72	86 010,46
8.	Energi Listrik Yang Hilang/Susut	MWh	13 262,44	12 014,97

Tabel 6.4.1 Lanjutan/Continuous
Table

Rincian <i>Description</i>	Satuan <i>Unit</i>	Tw 3	Tw 4	Jumlah <i>Total</i>
(1)	(2)	(3)	(4)	(5)
1. Jumlah Pembangkit Yang Tersedia	unit	3	3	-
2. Jumlah Pembangkit Yang Beroperasi	unit	3	3	-
3. Kapasitas Pembangkit Yang Tersedia	MW	945	945	-
4. Kapasitas Pembangkit Yang Beroperasi	MW	945	945	-
5. Energi Listrik Yang Dibangkitkan	MWh	1 721 054,32	1 166 285,24	5 972 145,19
6. Energi Listrik Yang Terjual	MWh	1 615 079,35	1 092 003,66	5 586 149,03
7. Energi Listrik Yang Dipakai Sendiri	MWh	94 316,09	64 680,42	339 458,69
8. Energi Listrik Yang Hilang/Susut	MWh	14 231,32	9 601,16	49 109,89

Sumber/Source : PT Indonesia Power UP Lontar (PLTU Banten 3 Lontar)

7 PERDAGANGAN Trade

PERDAGANGAN

TAHUN 2015



BANYAKNYA SURAT DIKIRIM DAN DITERIMA
DI KANTOR POS CABANG SE-KAB TANGERANG



Surat Biasa

Dalam Negeri

Dikirim
684.000

Diterima
77.184

Luar Negeri

Dikirim
0

Diterima
456.000



Kilat Biasa

Dalam Negeri

Dikirim
3.871

Diterima
0

Luar Negeri

Dikirim
0

Diterima
0



Kilat Khusus

Dalam Negeri

Dikirim
289.850

Diterima
934.560

Luar Negeri

Dikirim
0

Diterima
0

ULASAN**DESCRIPTION****KOPERASI**

Terdapat 1.227 koperasi di Kabupaten Tangerang pada tahun 2016. Dari jumlah tersebut 942 koperasi merupakan koperasi aktif dan mampu menyerap 2.240 karyawan. Jumlah anggota yang terdaftar pada keseluruhan koperasi tersebut adalah 614.261 orang.

Berdasarkan modalnya, koperasi di Kabupaten Tangerang lebih banyak menggunakan modal dari luar dibandingkan modal sendiri. Jumlah asset yang dimiliki perusahaan koperasi mencapai 527 miliar rupiah dengan volume usaha 728 miliar rupiah.

POS DAN GIRO

Jumlah kantor pos di Kabupaten Tangerang tahun 2015 adalah 24 buah. Dari 29 kecamatan, 9 diantaranya tidak memiliki kantor pos sehingga pelayanan pos harus ke kecamatan lain yang jaraknya lebih dekat.

Jenis surat yang paling banyak adalah berasal dari dalam negeri yaitu 3 juta surat. Sedangkan yang berasal dari luar negeri berjumlah 723 ribu buah. Bila dilihat dari jenisnya surat yang dikirim berjumlah 1,1 juta atau lebih sedikit dari yang diterima yaitu 2,6 juta buah.

COOPERATIVE

There are 1,227 cooperatives in Tangerang district in 2016. Of the total 942 active cooperatives and the cooperative is able to absorb 2,240 employees. The number of registered members in the cooperative overall is 614,261 people.

Based on the capital, cooperatives in Tangerang district use more foreign capital than their own capital. Total assets owned cooperative companies reached 527 billion rupiahs to 728 billion rupiahs in business volume.

POS AND GIRO.

The number of post offices in Tangerang district in 2015 was 24 pieces. Of the 29 districts, 9 of them did not have a post office so that the postal service should be to other districts that were located closer.

Type the letter that most are of domestic origin which is 3 million letters. While coming from abroad amounted to 723 thousand pieces. When viewed from the kind letter sent amounted to 1.1 million or less than that received 2.6 million pieces.

In 2015, the notes are serviced

TRADE

Pada tahun 2015, wesel yang dilayani berjumlah 477.569 buah dengan nilai 661 milyar rupiah. Jumlah giro yang dilayani adalah 2.214 buah dengan nilai mencapai 21 milyar rupiah.

Menurut sumbernya, bea pos paket merupakan sumber transaksi bernilai terbesar yaitu mencapai 5 milyar rupiah sedangkan penjualan benda pos hanya 271 juta rupiah

amounted to 477 569 pieces with a value of 661 billion rupiahs. Total demand deposits were served was 2,214 units with a value of 21 billion rupiahs.

According to the source, the package of postal charges is a source of the greatest deals worth up to 5 billion rupiahs, while the sale of postage only 271 million rupiahs.

7.1 KOPERASI / COOPERATIVE

Tabel 7.1.1 Banyaknya Jenis Koperasi berdasarkan Klasifikasi di Kabupaten Tangerang, 2016
Number of Cooperative by in Tangerang Regency, 2016

Jenis Koperasi / Type of Cooperative	Koperasi Cooperative	Aktif Active	Anggota Member	Karyawan Employee
(1)	(2)	(3)	(4)	(5)
1. Angkutan	11	9	1 564	21
2. Distribusi	29	3	1 071	6
3. Inkra	19	9	3 106	20
4. Kopkar	244	224	194 325	748
5. Koppas	23	23	9 397	56
6. KPRI	58	56	24 926	59
7. KSU	376	296	135 246	308
8. KUD	24	10	19 422	48
9. Masjid	7	7	3 026	32
10. Pedagang K.5	6	3	12 458	2
11. Pembiayaan	23	14	1 226	19
12. Pemuda	2	1	349	2
13. Pensiunan	21	16	1 621	32
14. Perikanan	7	5	2 875	3
15. Pertanian	37	28	20 154	12
16. Perumahan	28	20	3 254	52
17. Peternakan	5	3	297	16
18. Polisi/ABRI	10	7	2 293	17
19. Pontren	79	9	21 546	100
20. Profesi	5	4	185	5
21. Pusat	7	6	371	26
22. Simpan Pinjam	88	86	138 864	714
23. Wanita	18	18	4 595	39
24. Wisata	2	2	224	4
25. Lain-lain	98	83	11 866	99
Jumlah / Total	1 227	942	614 261	2 440

Tabel 7.1.1 Lanjutan/Continued
Table

Jenis Koperasi / Type of Cooperative	Modal Sendiri Own Capital	Modal Luar External Capital	Aset Asset	Volume Usaha Business Volume
(1)	(6)	(7)	(8)	(9)
1. Angkutan	78 683 450	8 832 915	87 516 365	92 761 839
2. Distribusi	64 893 735	11 693 376	76 587 111	112 926 932
3. Inkra	169 926 320	127 925 438	297 851 758	328 693 215
4. Kopkar	109 729 657 525	74 926 745 625	184 656 403 150	291 864 764 200
5. Koppas	577 623 675	197 285 316	774 908 991	1 326 817 250
6. KPRI	63 782 462 750	26 768 347 950	90 550 810 700	91 926 420 450
7. KSU	4 997 233 643	7 289 718 937	12 286 952 580	3 528 972 850
8. KUD	955 826 917	20 683 218 764	21 639 045 681	33 923 488 274
9. Masjid	78 290 745	23 627 836	101 918 581	93 628 783
10. Pedagang K.5	86 531 823	13 922 638	100 454 461	92 318 217
11. Pembiayaan	4 244 227 456	14 583 784 217	18 828 011 673	20 348 923 826
12. Pemuda	10 386 926	563 765	10 950 691	16 832 984
13. Pensiunan	1 378 695 842	956 792 845	2 335 488 687	3 298 632 826
14. Perikanan	51 478 362	19 631 825	71 110 187	82 833 817
15. Pertanian	692 713 824	36 501 126 425	37 193 840 249	31 938 418 295
16. Perumahan	73 689 215	18 326 716	92 015 931	72 843 918
17. Peternakan	7 925 318	635 928	8 561 246	12 384 625
18. Polisi/ABRI	2 068 327 683	7 523 788 460	9 592 116 143	9 892 783 286
19. Pontren	728 392 418	9 103 283 437	9 831 675 855	11 481 983 420
20. Profesi	2 986 732	937 286	3 924 018	6 345 718
21. Pusat	932 618 430	3 593 682 128	4 526 300 558	4 522 738 296
22. Simpan Pinjam	51 729 432 100	63 923 458 720	115 652 890 820	206 238 291 730
23. Wanita	9 064 737 400	7 522 432 554	16 587 169 954	15 946 713 290
24. Wisata	37 628 984	8 216 539	45 845 523	64 732 827
25. Lain-lain	873 556 638	1 165 739 682	2 039 296 320	1 728 318 207
Jumlah / Total	252 417 927 911	274 973 719 322	527 391 647 233	728 943 569 079

Sumber/Source : Dinas Koperasi Usaha Kecil dan Menengah Kabupaten Tangerang

Tabel 7.1.2 Banyaknya Koperasi berdasarkan Jenisnya menurut Kecamatan, 2016
Table *Number of Cooperative by Type of Cooperative and Subdistrictin Tangerang Regency, 2016*

Kecamatan <i>Subdistrict</i>	Angkutan <i>Transport</i>	Distribusi <i>Distribution</i>	Inkra	Kopkar	Koppas
(1)	(2)	(3)	(4)	(5)	(6)
1. Cisoka	-	1	1	3	2
2. Solear	-	-	-	-	-
3. Tigaraksa	2	-	3	7	1
4. J a m b e	-	-	-	-	-
5. Cikupa	1	2	1	69	2
6. Panongan	-	-	-	1	-
7. C u r u g	-	3	1	36	1
8. Kelapa Dua	-	3	2	22	3
9. L e g o k	1	1	-	5	-
10. Pagedangan	1	1	-	6	-
11. Cisauk	-	-	-	1	-
12. Pasar Kemis	-	1	3	33	2
13. Sindang Jaya	-	-	-	-	-
14. Balaraja	-	-	-	31	1
15. Jayanti	-	-	-	3	1
16. Sukamulya	-	-	-	-	-
17. K r e s e k	-	2	-	-	1
18. Gunung Kaler	-	-	-	-	-
19. K r o n j o	-	1	-	1	1
20. Mekar Baru	-	-	-	-	-
21. M a u k	-	1	1	-	3
22. K e m i r i	-	1	-	1	-
23. Sukadiri	-	-	-	-	-
24. R a j e g	-	-	-	-	-
25. Sepatan	-	1	-	1	1
26. Sepatan Timur	-	-	-	-	-
27. Pakuhaji	-	-	-	-	-
28. Teluknaga	-	3	-	4	1
29. Kosambi	-	-	-	2	-
Jumlah / Total	5	21	12	226	20

Tabel 7.1.2 Lanjutan/*Continued*
Table

Kecamatan <i>Subdistrict</i>	K P R I	K S U	K U D	Mesjid <i>Mosque</i>	PDG K5 <i>Street Vendors</i>
(1)	(7)	(8)	(9)	(10)	(11)
1. Cisoka	2	18	1	1	-
2. Solear	-	3	-	1	-
3. Tigaraksa	25	24	1	-	-
4. J a m b e	2	12	1	1	-
5. Cikupa	2	26	1	1	1
6. Panongan	1	12	-	-	-
7. C u r u g	4	21	1	-	-
8. Kelapa Dua	1	28	-	-	-
9. L e g o k	4	9	1	-	-
10. Pagedangan	2	10	-	-	-
11. Cisauk	1	9	-	-	-
12. Pasar Kemis	1	30	-	4	-
13. Sindang Jaya	-	2	-	-	-
14. Balaraja	7	17	-	1	-
15. Jayanti	1	5	-	-	-
16. Sukamulya	-	4	1	-	-
17. K r e s e k	1	18	1	-	-
18. Gunung Kaler	-	13	-	-	-
19. K r o n j o	1	25	2	-	-
20. Mekar Baru	-	1	-	-	-
21. M a u k	3	15	3	-	-
22. K e m i r i	-	4	-	-	-
23. Sukadiri	1	8	1	-	-
24. R a j e g	3	12	1	2	-
25. Sepatan	3	23	1	-	-
26. Sepatan Timur	1	3	-	-	-
27. Pakuhaji	3	7	2	-	-
28. Teluknaga	4	17	3	-	-
29. Kosambi	4	9	1	-	-
Jumlah / Total	77	385	22	11	1

Tabel 7.1.2 Lanjutan/Continued
Table

Kecamatan Subdistrict	Pembiayaan Financing	Pemuda Youth	Pensiunan Retired	Perikanan Fishery	Pertanian Agriculture
(1)	(12)	(13)	(14)	(15)	(16)
1. Cisoka	1	-	-	-	2
2. Solear	-	-	-	-	1
3. Tigaraksa	-	2	4	-	1
4. J a m b e	-	1	1	-	2
5. Cikupa	1	-	1	-	1
6. Panongan	-	-	-	-	2
7. C u r u g	3	-	2	-	2
8. Kelapa Dua	2	-	-	-	-
9. L e g o k	-	-	1	-	2
10. Pagedangan	-	-	-	-	2
11. Cisauk	-	-	-	-	2
12. Pasar Kemis	3	-	1	-	3
13. Sindang Jaya	-	-	-	-	1
14. Balaraja	1	-	2	-	3
15. Jayanti	-	-	-	-	1
16. Sukamulya	1	-	-	-	2
17. K r e s e k	1	1	1	-	3
18. Gunung Kaler	-	-	-	-	1
19. K r o n j o	2	-	1	3	8
20. Mekar Baru	-	-	-	-	1
21. M a u k	2	-	-	1	7
22. K e m i r i	-	-	1	-	3
23. Sukadiri	-	-	-	-	2
24. R a j e g	-	-	-	-	3
25. Sepatan	-	-	-	-	2
26. Sepatan Timur	-	-	-	-	1
27. Pakuhaji	-	-	-	-	2
28. Teluknaga	-	-	1	-	1
29. Kosambi	-	-	-	1	2
Jumlah / Total	17	4	16	5	63

Tabel 7.1.2 Lanjutan/Continued
Table

Kecamatan Subdistrict	Perumahan Housing	Peternakan Farm	Polisi/ABRI Police/ Armed Forces	Pontren	Profesi Profession
(1)	(17)	(18)	(19)	(20)	(21)
1. Cisoka	1	-	-	5	-
2. Solear	1	-	-	3	-
3. Tigaraksa	1	-	1	4	1
4. J a m b e	-	-	-	1	-
5. Cikupa	-	-	1	2	-
6. Panongan	-	-	-	6	-
7. C u r u g	1	-	-	1	-
8. Kelapa Dua	4	-	1	1	1
9. L e g o k	-	-	-	1	-
10. Pagedangan	2	-	-	1	-
11. Cisauk	-	-	-	-	-
12. Pasar Kemis	2	1	-	1	-
13. Sindang Jaya	-	-	-	-	-
14. Balaraja	-	2	-	3	1
15. Jayanti	-	-	-	4	1
16. Sukamulya	-	-	-	2	-
17. Kresek	-	-	-	6	-
18. Gunung Kaler	-	1	-	4	-
19. Kronjo	-	1	-	3	-
20. Mekar Baru	-	1	-	-	-
21. M a u k	-	-	1	10	-
22. Kemiri	-	1	-	2	-
23. Sukadiri	-	1	-	3	-
24. R a j e g	-	-	-	1	-
25. Sepatan	-	1	-	5	2
26. Sepatan Timur	-	-	-	-	-
27. Pakuhaji	-	-	-	3	2
28. Teluknaga	1	-	-	3	2
29. Kosambi	-	1	-	1	1
Jumlah / Total	13	10	4	76	11

Tabel 7.1.2 Lanjutan/Continued
Table

Kecamatan <i>Subdistrict</i>	Pusat <i>Head Office</i>	Simpan Pinjam <i>Save Loan</i>	Wanita <i>Women</i>	Wisata <i>Tourism</i>	Syariah/ Biaya <i>Sharia Financing</i>
(1)	(22)	(23)	(24)	(25)	(26)
1. Cisoka	-	4	1	-	-
2. Solear	-	4	-	-	1
3. Tigaraksa	2	6	4	-	2
4. J a m b e	-	1	1	-	-
5. Cikupa	1	7	1	-	-
6. Panongan	1	2	-	-	-
7. C u r u g	-	4	-	-	2
8. Kelapa Dua	1	9	2	-	3
9. L e g o k	-	2	-	-	-
10. Pagedangan	-	3	-	-	1
11. Cisauk	-	1	-	-	-
12. Pasar Kemis	-	11	3	-	-
13. Sindang Jaya	-	1	-	-	-
14. Balaraja	-	14	-	-	1
15. Jayanti	-	4	1	-	-
16. Sukamulya	-	5	-	-	-
17. K r e s e k	-	3	1	-	-
18. Gunung Kaler	-	1	-	-	-
19. K r o n j o	-	2	-	-	-
20. Mekar Baru	-	-	-	-	-
21. M a u k	-	-	2	-	1
22. K e m i r i	-	3	1	-	-
23. Sukadiri	-	3	-	-	-
24. R a j e g	-	4	-	-	2
25. Sepatan	-	2	1	-	-
26. Sepatan Timur	-	-	-	-	-
27. Pakuhaji	-	2	-	-	-
28. Teluknaga	-	3	2	-	-
29. Kosambi	1	-	-	-	-
Jumlah / Total	6	101	20	-	13

Tabel 7.1.2 Lanjutan/*Continued*
Table

Kecamatan <i>Subdistrict</i>	Jasa <i>Services</i>	Produksi <i>Production</i>	Lain-lain <i>Others</i>	Jumlah <i>Total</i>
(1)	(27)	(28)	(29)	(30)
1. Cisoka	-	-	5	48
2. Solear	1	-	-	15
3. Tigaraksa	-	-	11	102
4. J a m b e	-	-	5	28
5. Cikupa	-	-	4	125
6. Panongan	-	-	4	29
7. C u r u g	-	-	8	90
8. Kelapa Dua	2	1	17	103
9. L e g o k	1	-	4	32
10. Pagedangan	-	-	-	29
11. Cisauk	-	-	1	15
12. Pasar Kemis	1	1	9	110
13. Sindang Jaya	-	-	2	6
14. Balaraja	-	-	8	92
15. Jayanti	1	-	1	23
16. Sukamulya	1	1	2	19
17. K r e s e k	-	-	3	42
18. Gunung Kaler	-	-	4	24
19. K r o n j o	-	1	8	60
20. Mekar Baru	-	-	-	3
21. M a u k	-	-	8	58
22. K e m i r i	1	-	1	19
23. Sukadiri	-	-	3	22
24. R a j e g	-	-	2	30
25. Sepatan	1	2	4	50
26. Sepatan Timur	-	-	2	7
27. Pakuhaji	1	-	5	27
28. Teluknaga	-	-	8	53
29. Kosambi	-	-	4	27
Jumlah / Total	10	6	133	1 288

Sumber/*Source* : Dinas Koperasi Usaha Kecil dan Menengah Kabupaten Tangerang

7.2 POS DAN GIRO/ *POST AND GIRO*

Tabel 7.2.1 Jumlah Kantor Pos / Kantor Pos Pembantu di Kabupaten Tangerang, 2015
Number of Post Office in Tangerang Regency, 2015

Kecamatan <i>Subdistrict</i>	Kantor Pos / Kantor Pos Pembantu <i>Post Office</i>
(1)	(2)
1. Cisoka	1
2. Solear	-
3. Tigaraksa	1
4. J a m b e	-
5. Cikupa	1
6. Panongan	1
7. C u r u g	2
8. Kelapa Dua	2
9. L e g o k	1
10. Pagedangan	2
11. Cisauk	1
12. Pasar Kemis	1
13. Sindang Jaya	-
14. Balaraja	1
15. Jayanti	1
16. Sukamulya	1
17. K r e s e k	-
18. Gunung Kaler	-
19. K r o n j o	1
20. Mekar Baru	-
21. M a u k	1
22. K e m i r i	-
23. Sukadiri	-
24. R a j e g	1
25. Sepatan	1
26. Sepatan Timur	1
27. Pakuhaji	-
28. Teluknaga	1
29. Kosambi	2
Jumlah / Total	24

Sumber/*Source* : PT Pos Indonesia (Persero) Cabang Tangerang

Tabel 7.2.2 Banyaknya Surat Dikirim dan Diterima menurut Jenis Layanan di Kantor Pos Cabang se-Kabupaten Tangerang, 2015
Table *Number of Post Offices Posted and Received by Mailing Type in Tangerang, 2015*

Jenis Surat <i>Type of Mail</i>	Dalam Negeri / <i>Domestic</i>		Luar Negeri / <i>Abroad</i>	
	Dikirim <i>Posted</i>	Diterima <i>Received</i>	Dikirim <i>Posted</i>	Diterima <i>Received</i>
(1)	(2)	(3)	(4)	(5)
1. Surat Biasa / <i>Ordinary</i>	684 000	77 184	-	456 000
2. Kilat Biasa / <i>Ordinary Express</i>	3 871	-	-	-
3. Kilat Khusus / <i>Special Express</i>	289 850	934 560	-	-
4. Tercatat (Terdaftar) / <i>Registered</i>	-	934 560	4 398	122 976
5. Express Mall Service	130 442	-	1 875	137 664
Jumlah / <i>Total</i>	1 108 163	1 946 304	6 273	716 640

Sumber/Source : PT Pos Indonesia (Persero) Cabang Tangerang

Tabel 7.1.3 Banyaknya Wesel, Giro dan Paket Pos menurut Jenisnya di Kantor Pos Cabang se-Kabupaten Tangerang, 2015
Number of Money Order, Clearing and Post Package by Kindin Tangerang Post Offices, 2015

Jenis Wesel, Giro dan Paket Pos / <i>Kind of Money Order, Clearing and Post Package</i>	Banyaknya / <i>Volume</i>	Nilai / <i>Value</i>
	Buah	(Rp)
(1)	(2)	(3)
1. Wesel Dibayar / <i>Payable Money Order</i>	102 483	270 774 050 541
2. Wesel Dikirim / <i>Posted Money Order</i>	375 086	390 212 541 582
3. Giro Dibayar / <i>Payable Clearing</i>	636	11 097 512 582
4. Giro Dikirim / <i>Posted Clearing</i>	1 578	9 963 601 213
5. Paket Diterima / <i>Received Post Package</i>	49 536	-
6. Paket Dikirim / <i>Posted Post Package</i>	41 617	5 293 910 979

Sumber/Source : PT Pos Indonesia (Persero) Cabang Tangerang

Tabel 7.2.4 Jumlah Transaksi di Kantor Pos / Kantor Pos Pembantu di Kabupaten Tangerang, 2015
Number of Transaction in Post Office in Tangerang Regency, 2015

Sumber Transaksi / Transaction Source	Banyaknya / Volume (Buah)	Nilai Transaksi / Value (Rp)
(1)	(2)	(3)
Penjualan Benda Pos / Postage Sales	81 968	271 820 000
Bea Pos Paket / Post Package Service	41 617	5 293 910 979
Jumlah / Total	123 585	5 565 730 979

Sumber/Source : PT Pos Indonesia (Persero) Cabang Tangerang

8 KEUANGAN DAERAH

Regional Finance

KEUANGAN DAERAH

TAHUN 2018

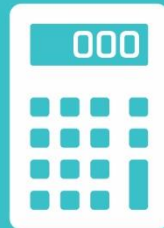

PENDAPATAN PEMERINTAH KABUPATEN TANGERANG



Anggaran
5.183.337 juta



Realisasi
5.1483.110 juta



Selisih
299.773 juta

BELANJA PEMERINTAH KABUPATEN TANGERANG



Anggaran
6.371.311 juta



Realisasi
5.878.835 juta



Selisih
492.476 juta

PEMBIAYAAN PEMERINTAH KABUPATEN TANGERANG



Anggaran
1.187.974 juta



Realisasi
1.187.974 juta



Selisih
0 juta

PENJELASAN TEKNIS

1. **Realisasi Penerimaan dan Pengeluaran Pemerintah Kabupaten** adalah realisasi/perhitungan APBD kabupaten pada tiap tahun anggaran.
2. **Pendapatan Asli Daerah (PAD)** adalah pendapatan yang diperoleh daerah yang dipungut berdasarkan peraturan daerah sesuai dengan peraturan perundang-undangan, guna keperluan daerah yang bersangkutan dalam membiayai kegiatannya.
3. **Dana Perimbangan** adalah dana yang bersumber dari pendapatan APBN yang dialokasikan kepada Daerah untuk mendanai kebutuhan daerah dalam rangka pelaksanaan desentralisasi.
4. **Lain-lain Pendapatan yang Sah** adalah pendapatan lainnya dari pemerintah pusat dan atau dari instansi pusat, serta dari daerah lainnya.

TECHNICAL NOTES

1. *The realization of Revenue and Expenditure of District government is a realization / calculation district budget in each fiscal year.*
2. ***Original Local Government Revenue** is revenue that withheld based on local regulations in accordance with the legislation, for the purposes of financing their activities.*
3. ***Balanced Budget** is the fund coming from the state budget that allocated to regions to fund their needs in the context of decentralization.*
4. ***Other Legal Revenue** is other income that coming from the central government and or from the central agencies, as well as from other local government.*

ULASAN

DESCRIPTION

Pendapatan Asli Daerah (PAD) Kabupaten Tangerang pada tahun 2018 ditargetkan 2,49 triliun rupiah. Sampai dengan berakhirnya tahun anggaran, PAD yang dicapai adalah 2,87 triliun rupiah dengan surplus 0,37 triliun rupiah.

PAD terbesar diperoleh dari hasil pajak daerah yaitu mencapai 1,54 triliun rupiah. Selain PAD, pendapatan daerah Kabupaten Tangerang juga berasal dari dana perimbangan (1,99 triliun rupiah) dan pendapatan lain yang sah (0,61 triliun rupiah).

Dari ketiga jenis pendapatan tersebut di atas, keseluruhan pendapatan Kabupaten Tangerang mencapai 5,48 triliun rupiah, surplus 0,29 triliun dari target awal.

Belanja pemerintah daerah ada dua jenis yaitu belanja tidak langsung dan langsung. Selama tahun 2018, belanja pemerintah Kabupaten Tangerang bernilai 5,87 triliun rupiah, lebih rendah 0,49 triliun rupiah dibandingkan dengan rencana pengeluaran anggaran.

Belanja tidak langsung bernilai 2,19 triliun rupiah, lebih rendah 0,13 triliun dibandingkan dengan target awal. Belanja pegawai merupakan jenis belanja tidak langsung yang paling banyak menghabiskan anggaran.

Local Revenue (PAD) Tangerang Regency in 2018 was targeted to 2.49 trillion rupiahs. At the end of the year, the achieved of revenue was 2.87 trillion rupiahs with surplus 0.37 trillion rupiahs.

The revenue obtained from the local tax which reached 1.54 trillion rupiahs. In addition to revenue, local revenue also came from the Tangerang Regency grants (1.99 trillion rupiahs) and other lawful income (0.61 trillion rupiahs).

From the three types of income mentioned above, the overall income of Tangerang Regency reached 5.48 trillion rupiahs, 0.29 trillion rupiahs of surplus from the initial target.

There were two types of Local government expenditures. They were indirect and direct expenditures. During 2018, The government of Tangerang Regency has been spending worth 5.87 trillion rupiahs, lower 0.49 trillion rupiahs to the expenditure plan budget.

Indirect expenditures worth 2.19 trillion rupiahs, lower 0.13 trillion, compared to the original target. Personnel expenditure was a type of indirect spending that the most spending budget. The value reached 1.37 trillion rupiahs.

In direct expenditure, capital expenditure was the largest

Nilainya mencapai 1,37 triliun rupiah.

Pada belanja langsung, belanja modal merupakan jumlah belanja terbesar. Dari 3,68 triliun rupiah belanja langsung, 1,76 triliun rupiah merupakan belanja modal.

expenditure. From 3.68 trillion rupiahs of direct expenditure, 1.76 trillion rupiahs were the capital expenditure.

<https://tangerangkab.bps.go.id>

Tabel 8.1. Pendapatan Pemerintah Kabupaten Tangerang (Juta Rupiah), 2018
Table Revenue of Tangerang Regency (Million IDR), 2018

Jenis Pendapatan <i>Type of Income</i>	Nilai/Value		Selisih Lebih/Kurang (Difference)
	Anggaran Target	Realisasi Realization	
(1)	(2)	(3)	(4)
1. PENDAPATAN ASLI DAERAH	2 494 578,53	2 872 568,51	377 989,99
1. Hasil Pajak Daerah	1 548 761,00	1 915 261,07	366 500,07
2. Retribusi Daerah	116 032,78	122 418,52	6 385,74
3. Hasil Pengelolaan Kekayaan Daerah yang Dipisahkan	54 038,40	57 137,62	3 099,22
4. Lain- Lain Pendapatan Asli Daerah Yang Sah	775 746,35	777 751,30	2 004,95
2. DANA PERIMBANGAN	2 045 533,57	1 999 860,58	-45 672,99
1. Bagi Hasil Pajak/Bagi Hasil Bukan Pajak	211 395,23	200 954,61	-10 440,62
2. Dana Alokasi Umum (DAU)	1 178 485,86	1 176 554,27	-1 931,58
3. Dana Alokasi Khusus (DAK)	412 981,15	381 460,78	-31 520,36
4. Transfer Pemerintah Pusat Lainnya	242 671,33	240 890,90	-1 780,43
3. LAIN - LAIN PENDAPATAN YANG SAH	643 225,09	610 681,32	-32 543,77
1. Pendapatan Hibah	9 000,00	0 00	-9 000,00
2. Dana Darurat	-	-	-
3. Dana Bagi Hasil Pajak dari Propinsi dan Pemerintahan Daerah Lainnya	546 725,09	531 931,32	-14 793,77
4. Dana Penyesuaian dan Otonomi Khusus	17 500,00	8 750,00	-8 750,00
5. Bantuan Keuangan dari Propinsi atau Pemerintahan Daerah Lainnya	70 000,00	70 000,00	0,00
Jumlah / Total	5 183 337,19	5 483 110,41	299 773,23

Sumber/Source : BPKAD Kabupaten Tangerang

Tabel 8.2 Belanja Pemerintah Kabupaten Tangerang (Juta Rupiah), 2018
Table Expenditures of Tangerang Regency (Million IDR), 2018

Jenis Belanja Type of Expenditure	Nilai/Value		Selisih Lebih/Kurang (Difference)
	Anggaran Target	Realisasi Realization	
(1)	(2)	(3)	(4)
1. BELANJA TIDAK LANGSUNG	2 335 664,68	2 198 672,94	-136 991,74
1. Belanja Pegawai	1 455 418,72	1 379 279,13	-76 139,59
2. Belanja Bunga	-	-	-
3. Belanja Subsidi	-	-	-
4. Belanja Hibah	289 994,78	234 202,15	-55 792,63
5. Belanja Bantuan Sosial	28 186,00	26 662,57	-1 523,43
6. Belanja Bagi Hasil Kepada Propinsi/Kabupaten/ Kota dan Pemerintahan Desa	166 322,46	166 322,46	0,00
7. Belanja Bantuan Keuangan Kepada Propinsi/ Kabupaten / Kota dan Pemerintahan Desa	384 742,73	384 742,73	0,00
8. Belanja Tidak Terduga	11 000,00	7 463,91	-3 536,09
2. BELANJA LANGSUNG	4 035 646,80	3 680 162,13	-355 484,66
1. Belanja Pegawai	217 942,42	193 951,37	-23 991,04
2. Belanja Barang dan Jasa	1 929 356,79	1 722 650,26	-206 706,53
3. Belanja Modal	1 888 347,59	1 763 560,50	-124 787,09
Jumlah / Total	6 371 311,48	5 878 835,08	-492 476,40

Sumber/Source : BPKAD Kabupaten Tangerang

Tabel 8.3 **Pembiayaan Pemerintah Kabupaten Tangerang (Juta Rupiah), 2018**
Table **Defrayal of Tangerang Regency (Million IDR), 2018**

Jenis Pembiayaan <i>Type of Defrayal</i>	Nilai/Value		Selisih Lebih/Kurang (Difference)
	Anggaran Target	Realisasi Realization	
(1)	(2)	(3)	(4)
A. PENERIMAAN PEMBIAYAAN DAERAH	1 198 916,12	1 198 916,12	0,00
1. Sisa Lebih Perhitungan Anggaran Daerah Tahun Sebelumnya	1 057 916,12	1 057 916,12	0,00
2. Pencairan Dana Cadangan	141 000,00	141 000,00	0,00
B. PENGELUARAN PEMBIAYAAN DAERAH	10 941,82	10 941,82	0,00
1. Pembentukan Dana Cadangan	-	-	-
2. Penyertaan Modal (Investasi) Pemerintah Daerah	10 941,82	10 941,82	0,00
PEMBIAYAAN DAERAH NETTO	1 187 974,30	1 187 974,30	0,00
SISA LEBIH PEMBIAYAAN ANGGARAN TAHUN BERKENAAN (SILPA)	0,00	792 249,63	792 249,63

Sumber/Source : BPKAD Kabupaten Tangerang

9 PENDAPATAN REGIONAL

Regional Income

PDRB

TAHUN 2018



PDRB ATAS DASAR HARGA BERLAKU
MENURUT LAPANGAN USAHA (JUTA RUPIAH)



PDRB ATAS DASAR HARGA BERLAKU
MENURUT LAPANGAN USAHA (JUTA RUPIAH)



PENJELASAN TEKNIS

1. Penghitungan statistik neraca nasional mengikuti buku petunjuk yang diterbitkan oleh Perserikatan Bangsa Bangsa (PBB) dikenal sebagai Sistem Neraca Nasional (SNN). SNN adalah rekomendasi internasional tentang bagaimana menyusun ukuran aktivitas ekonomi yang sesuai dengan standar neraca baku yang didasarkan pada prinsip-prinsip ekonomi. Rekomendasi yang dimaksud dinyatakan dalam sekumpulan konsep, definisi, klasifikasi, dan aturan neraca yang disepakati secara internasional dalam mengukur indikator tertentu seperti Produk Domestik Bruto (PDB). Salah satu bentuk adaptasi pencatatan statistik nasional adalah melakukan perubahan tahun dasar PDB Indonesia dari tahun 2000 ke 2010. Perubahan tahun dasar PDB dilakukan seiring dengan mengadopsi rekomendasi PBB yang tertuang dalam Sistem Neraca Nasional 2008 (SNA 2008).
2. Produk Domestik Bruto pada tingkat nasional serta Produk Domestik Regional Bruto (PDRB) pada tingkat regional (provinsi) menggambarkan kemampuan

TECHNICAL NOTES

1. *The method used to estimate national accounts statistics is based on the standard guidelines formed by United Nation known as System of National Accounts (SNA). SNA is the internationally agreed standard set of recommendations on how to compile measures of economic activity in accordance with strict accounting conventions based on economic principles. The recommendations are expressed in term of a set of concepts, definitions, classifications and accounting rules that comprise the internationally agreed standard for measuring indicators such as Gross Domestic Product (GDP). One of the improvement in the national statistical system is to rebase GDP form base year 2000 to 2010 in order to capture current economic condition. It is in line with the United Nations (UN) recommendation on 2008 SNA.*
2. *The basic measure of the value added arising from economic activity is known as Gross Domestic Product at the national level and Gross Regional Domestic Product*

REGIONAL INCOME

suatu wilayah untuk menciptakan nilai tambah pada suatu waktu tertentu. Untuk menyusun PDB maupun PDRB digunakan 2 pendekatan, yaitu lapangan usaha dan pengeluaran. Keduanya menyajikan komposisi data nilai tambah dirinci menurut sumber kegiatan ekonomi (lapangan usaha) dan menurut komponen penggunaannya. PDB maupun PDRB dari sisi lapangan usaha merupakan penjumlahan seluruh komponen nilai tambah bruto yang mampu diciptakan oleh sektor-sektor ekonomi atas berbagai aktivitas produksinya. Sedangkan dari sisi pengeluaran menjelaskan tentang penggunaan dari nilai tambah tersebut.

3. PDB menurut lapangan usaha mengalami perubahan klasifikasi dari 9 lapangan usaha menjadi 17 lapangan usaha. PDB menurut lapangan usaha dirinci menurut total nilai tambah dari seluruh sektor ekonomi yang mencakup lapangan usaha Pertanian, Kehutanan, dan Perikanan; Pertambangan dan Penggalian; Industri Pengolahan; Pengadaan Listrik dan Gas; Pengadaan Air, Pengelolaan Sampah, Limbah dan Daur Ulang; Konstruksi;

(GRDP) at the regional level (provinces/regencies/municipalities). To compile these statistics, two approaches have been used, i.e. "production approach" and "expenditure approach". The first approach is to measure value added produced by various kinds of economic activities, while the second approach is to measure final uses of the country's output. In other words, GDP/GRDP is the sum of total value added produced by all economic industries (activities) and the way of using it.

3. *GDP by industry classification changes from 9 sectors to 17 industries. GDP by industry is classified by types of economic activities such as Agriculture, Forestry and Fishing; Mining and Quarrying; Manufacturing; Electricity and Gas; Water supply, Sewerage, Waste Management and Remediation Activities; Construction; Wholesale and Retail Trade; Repair of Motor Vehicles and Motorcycles; Transportation and Storage; Accommodation and Food*

Perdagangan Besar dan Eceran, Reparasi Mobil dan Sepeda Motor; Transportasi dan Pergudangan; Penyediaan Akomodasi dan Makan Minum; Informasi dan Komunikasi; Jasa Keuangan dan Asuransi; Real Estat; Jasa Perusahaan; Administrasi Pemerintahan, Pertahanan dan Jaminan Sosial Wajib; Jasa Pendidikan; Jasa Kesehatan dan Kegiatan Sosial; dan Jasa lainnya.

Service Activities; Information and Communication; Financial and Insurance Activities; Real Estate Activities; Business Activities; Public Administration; Defence and Compulsory Social Security; Education; Human Health and Social Work Activities; and Other Services Activities.

4. PDB menurut pengeluaran mengalami perubahan klasifikasi dimana pengeluaran konsumsi Lembaga Non Profit yang Melayani Rumah Tangga (LNPR) yang sebelumnya termasuk bagian dari pengeluaran konsumsi rumah tangga menjadi komponen terpisah. Sehingga klasifikasi PDB menurut pengeluaran dirinci menjadi 7 komponen yaitu komponen pengeluaran konsumsi rumah tangga, pengeluaran konsumsi LNPR, pengeluaran konsumsi pemerintah, pembentukan modal tetap bruto, perubahan inventori, ekspor barang dan jasa, dan impor barang dan jasa.

4. *GDP by expenditure classification changes where consumption expenditure Non-profit Institutions Serving Households (NPISH) previously included as part of household consumption expenditure is taken out into separate component. So that, GDP by type of expenditures is classified into: household consumption expenditure, NPISH consumption expenditure, government consumption expenditure, gross fixed capital formation, changes in inventories, exports of goods and services, and imports of goods and services.*

5. Pengeluaran konsumsi rumah tangga mencakup berbagai pengeluaran konsumsi akhir rumah tangga atas barang dan jasa untuk

5. *Household consumption expenditures consist of expenditures incurred by households, which are used for both*

REGIONAL INCOME

memenuhi kebutuhan individu ataupun kelompok secara langsung. Pengeluaran rumah tangga di sini mencakup makanan dan minuman selain restoran; pakaian, alas kaki dan jasa perawatannya; perumahan dan perlengkapan rumah tangga; kesehatan dan pendidikan; transportasi dan komunikasi; restoran dan hotel serta lainnya.

6. Pengeluaran Konsumsi Pemerintah terdiri dari Pengeluaran Konsumsi Individu dan Pengeluaran Konsumsi Kolektif. Barang dan jasa individu merupakan barang dan jasa privat, dimana ciri-ciri barang privat adalah
 - a) Scarcity, yaitu ada kelangkaan/keterbatasan dalam jumlah;
 - b) Excludable consumption, yaitu konsumsi suatu barang dapat dibatasi hanya pada mereka yang memenuhi persyaratan tertentu (biasanya harga);
 - c) Rivalrous competition, yaitu konsumsi oleh satu konsumen akan mengurangi atau menghilangkan kesempatan pihak lain untuk melakukan hal serupa. Contoh barang dan jasa yang dihasilkan pemerintah dan tergolong sebagai barang dan jasa individu adalah jasa pelayanan kesehatan pemerintah di rumah sakit/puskesmas dan jasa pendidikan di sekolah/universitas

individual or collective needs. Household consumptions are classified into food and beverages other than restaurants; clothing, footwear, and related maintenance services; housing and household equipment; health and education; transport and communication; restaurants and hotels; and others.

6. *Government consumption expenditure consists of Individual Consumption Expenditure and Collective Consumption Expenditure. Individual goods and services are private goods and services, which the characteristics of private goods is a) Scarcity, that there is a scarcity/limited in number; b) Excludable consumption, the consumption of goods can be limited only to those who meet certain requirements (usually the price); c) Rivalrous competition, ie consumption by the consumer will reduce or eliminate the chance of another party to do so. Examples of goods and services produced by government and classified as goods and services of individuals is the government health services in hospitals/health centers and education services in schools/universities. Collective*

negeri. Sedangkan barang dan jasa kolektif ekuivalen dengan barang publik yang memiliki ciri a) Non rivalry, yaitu penggunaan satu konsumen terhadap suatu barang tidak mengurangi kesempatan konsumen lain untuk juga mengkonsumsi barang tersebut; b) Non excludable, yaitu apabila suatu barang publik tersedia, maka tidak ada yang dapat menghalangi siapapun untuk memperoleh manfaat dari barang tersebut atau dengan kata lain setiap orang memiliki akses ke barang tersebut. Contoh barang dan jasa yang dihasilkan pemerintah dan tergolong sebagai barang dan jasa kolektif adalah jasa pertahanan yang dilakukan TNI dan keamanan yang dilakukan kepolisian.

goods and services equivalent to public goods characterized by a) Non-rivalry, namely the use of a consumer for an item does not reduce the chance of another consumer to also consume goods; b) Non-excludable, i.e. when a public good available, then nothing can hinder anyone to benefit from the goods or in other words everyone has access to the goods. Examples of goods and services produced by government and classified as collective goods and services is carried military defense services and the police's security.

7. Pembentukan Modal Tetap Bruto (PMTB) mencakup pengadaan, pembuatan, dan pembelian barang modal. Barang modal dimaksud adalah barang-barang yang digunakan untuk proses produksi, tahan lama atau yang mempunyai umur pemakaian lebih dari satu tahun seperti bangunan, mesin-mesin dan alat angkutan. Termasuk pula di sini perbaikan besar (berat) yang sifatnya memperpanjang umur atau mengubah bentuk atau

7. *Gross Fixed Capital Formation (GFCF) includes procurement, manufacture, and the purchase of capital goods. Capital goods are goods which are used for the production process, durable or have a service life of more than one year such as buildings, machinery, and transportation equipment. Including here: huge improvement that are to extend the life or changing the shape or the capacity of the capital goods. Capital*

REGIONAL INCOME

kapasitas barang modal tersebut. Pengeluaran barang modal untuk keperluan militer juga dicakup sebagai PMTB. Klasifikasi komponen PMTB dibagi menjadi 6 sub komponen yaitu Konstruksi; Mesin dan Peralatan; Kendaraan; Peralatan Lainnya; Cultivated Biological Resources (CBR) dan Produk Kekayaan Intelektual.

8. Ekspor barang dan jasa merupakan transaksi perdagangan barang dan jasa dari penduduk (residen) ke bukan penduduk (nonresiden). Impor barang dan jasa adalah transaksi perdagangan dari bukan penduduk ke penduduk. Ekspor atau impor barang terjadi pada saat terjadi perubahan hak kepemilikan barang antara penduduk dengan bukan penduduk (dengan atau tanpa perpindahan fisik barang tersebut). Pada PDB dengan tahun dasar 2010, ekspor dan impor barang dirinci menjadi nonmigas dan migas.
9. Produk Domestik Bruto maupun agregat turunannya disajikan dalam 2 (dua) versi penilaian, yaitu atas dasar "harga berlaku" dan atas dasar "harga konstan". Disebut sebagai harga berlaku karena seluruh agregat dinilai dengan

expenditures for military purposes are also covered as GFCF. GFCF component are classified into six sub-components: Construction; Machinery and Equipment; vehicle; Other equipment; Cultivated Biological Resources (CBR) and Intellectual Property Product.

8. *Exports of goods and services consist of transactions of goods and services from residents to non-residents. Imports of goods and services consist of transaction of goods and services from non-residents to residents. Exports and imports of goods occur when there are changes in ownership of goods between residents and non-residents (with or without physical movements of goods across frontiers). On the GDP at 2010 basic year, exports and imports of goods specified into non oil and gas and oil and gas.*
9. *GDP and its aggregations are presented in two forms: at current market prices and at constant base year market prices. In presenting current market prices, all aggregates are valued at current market prices, while base year*

menggunakan harga pada tahun berjalan, sedangkan harga konstan penilaiannya didasarkan kepada harga satu tahun dasar tertentu, dalam publikasi ini digunakan harga tahun 2010.

constant market prices are shown by valuing all aggregates at fixed base year prices. Year of 2010 is used as the base year in this publication.

10. Laju pertumbuhan Produk Domestik Bruto diperoleh dari perhitungan PDB atas dasar harga konstan. Diperoleh dengan cara mengurangi nilai PDB pada tahun ke-n terhadap nilai pada tahun ke n-1 (tahun sebelumnya), dibagi dengan nilai pada tahun ke n-1, dikalikan dengan 100 Persentase. Laju pertumbuhan menunjukkan perkembangan agregat pendapatan dari satu waktu tertentu terhadap waktu sebelumnya.

10. Growth rate of Gross Domestic Product is derived from GDP at constant market prices. It is obtained by subtracting the value of GDP year n with the value of GDP year n-1, divided by the value of GDP year n-1 then multiplied by 100 percent. The growth rate of GDP explains the income growth during the given period.

ULASAN

Produk Domestik Regional Bruto (PDRB) merupakan gambaran kemampuan suatu daerah dalam mengelola sumber daya alam (SDA) dan sumber daya manusia (SDM) yang dimiliki. Ini dapat dilihat dari nilai tambah yang mampu diciptakan oleh berbagai aktivitas ekonomi di daerah tersebut.

Total nilai tambah yang tercipta dari produksi barang dan jasa yang dilakukan para pelaku ekonomi di Kabupaten Tangerang dicerminkan oleh besaran angka PDRB-nya. Pada tahun 2018, nilai PDRB Tangerang mencapai sekitar 130,17 triliun rupiah. Nilai tersebut mengalami peningkatan sebesar 9,34 persen dibandingkan tahun sebelumnya. Berdasarkan harga konstan 2010, nilai PDRB Tangerang 2018 mencapai 92,14 triliun rupiah atau meningkat 5,95 persen dari tahun sebelumnya.

Menurut distribusinya, struktur ekonomi Kabupaten Tangerang dari tahun ke tahun selalu didominasi oleh kategori industri pengolahan yang pada tahun 2018 mencapai 35,93 persen, lebih dari sepertiga nilai PDRB Kabupaten Tangerang. Peringkat kedua berada pada kategori konstruksi yang mencapai 14,23 persen diikuti kategori perdagangan besar dan eceran; reparasi mobil dan sepeda motor yang menduduki peringkat ketiga sebesar

DESCRIPTION

Gross Regional Domestic Product (GRDP) is a picture of a region's ability to manage natural resources and human resources (HR) owned. It can be seen from the added value that is capable created by various economic activities in the area.

The total added value created by the production of goods and services conducted economic actors in Tangerang Regency on the GDP figures reflect the magnitude of it. In 2018, the value of GDP Tangerang approximately 130.17 trillion rupiahs. The value increased by 9.34 percents over the previous year. Based on constant 2010 prices, the value of GDP in 2018 Tangerang reached 92.14 trillion rupiahs, and increase of 5.95 percents from the previous year.

According to its distribution, economic structure of Tangerang Regency from year to year is always dominated by the category of processing industries. In 2018 reached 35.93 percents, more than a third of the value of GDP Tangerang Regency. The second rank was in the category of construction, which reached 14.23 percents followed by wholesale and retail trade and

11,21 persen. Sedangkan yang mempunyai peranan terkecil berada di kategori pertambangan dan penggalian yang hanya menyumbang sebesar 0,04 persen.

vehicle repairation category which was ranked third at 11.21 percent. While that the smallest role was in mining and quarrying category has accounted for only 0.04 percents.

<https://tangerangkab.bps.go.id>

Tabel 9.1 **Produk Domestik Regional Bruto (PDRB) Atas Dasar Harga Berlaku menurut Lapangan Usaha Kabupaten Tangerang (Juta Rupiah), 2015-2018**
Gross Regional Domestic Product at Current Market Price by Industrial Origin (Million IDR), 2015-2018

Lapangan Usaha Industrial Origin	2015	2016	2017*	2018**
(1)	(2)	(3)	(4)	(5)
A Pertanian, Kehutanan, dan Perikanan / <i>Agriculture, Forestry and Fishery</i>	6 752 916,0	7 565 350,5	8 166 468,6	8 761 468,7
B Pertambangan dan Penggalian / <i>Mining and Quarrying</i>	47 823,2	50 219,5	51 556,9	56 501,3
C Industri Pengolahan / <i>Manufacturing Industry</i>	38 796 274,5	40 987 911,0	43 874 565,6	46 770 781,1
D Pengadaan Listrik dan Gas / <i>Electricity and Gas</i>	6 159 387,4	5 384 238,8	4 781 298,9	4 908 928,3
E Pengadaan Air, Pengelolaan Sampah, Limbah dan Daur Ulang / <i>Water Supply, Waste Management and Recycling</i>	60 673,9	66 283,0	74 495,4	79 710,5
F Konstruksi / <i>Construction</i>	12 947 763,9	14 312 257,6	16 232 044,5	18 517 562,0
G Perdagangan Besar dan Eceran; Reparasi Mobil dan Sepeda Motor / <i>Trade and Vehicle Repairation</i>	10 966 623,4	11 766 171,4	13 097 240,4	14 596 401,5
H Transportasi dan Pergudangan / <i>Transportation and Warehousing</i>	2 811 684,6	3 113 075,1	3 449 704,9	3 862 059,1
I Penyediaan Akomodasi dan Makan Minum / <i>Acomodation and Restaurant</i>	1 472 588,3	1 628 645,4	1 786 707,3	1 964 575,2

Tabel 9.1 Lanjutan/Continued
Table

Lapangan Usaha <i>Industrial Origin</i>		2015	2016	2017*	2018**
(1)		(2)	(3)	(4)	(5)
J	Informasi dan Komunikasi/ <i>Information and Communication</i>	3 193 726,1	3 497 818,2	3 907 538,4	4 138 353,1
K	Jasa Keuangan dan Asuransi/ <i>Financial Service and Insurance</i>	4 790 870,1	5 773 261,0	6 347 403,7	7 145 138,1
L	Real Estate/ <i>Real Estate</i>	6 795 715,7	7 573 751,4	8 687 998,3	9 775 220,4
M,N	Jasa Perusahaan/ <i>Company Services</i>	995 613,9	1 107 726,7	1 244 837,5	1 363 659,8
O	Administrasi Pemerintahan, Pertahanan dan Jaminan Sosial Wajib/ <i>Government Administration, Defense, and Compulsory Social Security</i>	1 621 473,0	1 839 993,5	2 027 463,5	2 206 651,9
P	Jasa Pendidikan/ <i>Education Services</i>	2 413 119,5	2 696 125,6	3 011 679,2	3 442 678,3
Q	Jasa Kesehatan dan Kegiatan Sosial/ <i>Health Services and Social Activities</i>	396 067,8	439 210,5	498 482,0	574 328,8
R, S, T, U	Jasa lainnya/ <i>Other Services</i>	1 437 098,5	1 595 742,8	1 812 852,8	2 006 458,9
PDRB /GRDP		101 659 420,0	109 397 781,9	119 052 337,8	130 170 476,9

Sumber/Source: BPS Kabupaten Tangerang/BPS-Statistics of Tangerang Regency

Tabel 9.2 Produk Domestik Regional Bruto (PDRB) Atas Dasar Harga Konstan 2010 menurut Lapangan Usaha (Juta Rupiah), 2015-2018
Gross Regional Domestic Product at 2010 Constant Price by Industrial Origin by Industrial Origin (Million IDR), 2015-2018

Lapangan Usaha <i>Industrial Origin</i>	2015	2016	2017*	2018**
(1)	(2)	(3)	(4)	(5)
A Pertanian, Kehutanan, dan Perikanan / <i>Agriculture, Forestry and Fishery</i>	4 784 900,8	5 071 579,7	5 339 404,5	5 543 028,0
B Pertambangan dan Pengalihan / <i>Mining and Quarrying</i>	34 291,4	35 069,8	35 868,8	37 769,5
C Industri Pengolahan / <i>Manufacturing Industry</i>	31 809 340,8	32 739 478,9	33 888 266,5	34 897 074,7
D Pengadaan Listrik dan Gas / <i>Electricity and Gas</i>	1 720 663,9	1 527 340,1	1 419 399,6	1 487 507,8
E Pengadaan Air, Pengelolaan Sampah, Limbah dan Daur Ulang/ <i>Water Supply, Waste Management and Recycling</i>	60 743,2	65 226,0	70 530,8	74 357,7
F Konstruksi/ <i>Construction</i>	9 242 362,2	9 942 933,3	10 929 515,5	11 870 165,7
G Perdagangan Besar dan Eceran; Reparasi Mobil dan Sepeda Motor / <i>Trade and Vehicle Repairation</i>	9 121 795,8	9 487 545,0	10 080 773,3	10 858 923,9
H Transportasi dan Pergudangan / <i>Transportation and Warehousing</i>	2 085 520,1	2 267 122,8	2 461 272,3	2 690 890,2
I Penyediaan Akomodasi dan Makan Minum / <i>Acomodation and Restaurant</i>	1 116 259,5	1 201 754,5	1 302 576,1	1 416 088,4

Tabel 9.2 Lanjutan/Continued
Table

Lapangan Usaha <i>Industrial Origin</i>		2015	2016	2017*	2018**
(1)		(2)	(3)	(4)	(5)
J	Informasi dan Komunikasi <i>/Information and Communication</i>	3 777 946,9	4 103 606,0	4 436 548,6	4 786 198,9
K	Jasa Keuangan dan Asuransi/ <i>Financial Services Insurance</i>	3 519 071,0	4 128 680,2	4 347 707,0	4 679 553,4
L	Real Estate/ <i>Real Estate</i>	5 863 712,4	6 384 996,4	7 019 026,6	7 718 704,4
M,N	Jasa Perusahaan/ <i>Company Services</i>	715 000,8	764 550,3	823 604,2	876 621,6
O	Administrasi Pemerintahan, Pertahanan dan Jaminan Sosial Wajib/ <i>Government Administration, Defense, and Compulsory Social Security</i>	1 077 540,5	1 175 561,2	1 251 111,0	1 335 594,4
P	Jasa Pendidikan/ <i>Education Services</i>	1 704 856,0	1 844 483,7	1 982 451,1	2 146 796,3
Q	Jasa Kesehatan dan Kegiatan Sosial/ <i>Health Services and Social Activities</i>	306 746,5	333 065,3	365 406,0	401 836,9
R, S, T, U	Jasa lainnya/ <i>Other Services</i>	1 022 194,1	1 110 603,0	1 220 219,5	1 326 012,5
PDRB /GRDP		77 962 945,8	82 183 596,1	86 973 681,3	92 147 124,5

Sumber/Source: BPS Kabupaten Tangerang/BPS-Statistics of Tangerang Regency

Tabel 9.3 Distribusi PDRB Kabupaten Tangerang Atas Dasar Harga Berlaku menurut Lapangan Usaha Kabupaten Tangerang (Persen), 2015-2018
Table *Distribution of Gross Regional Domestic Product at Current Market Price by Industrial Origin (Percent), 2015-2018*

	Lapangan Usaha <i>Industrial Origin</i>	2015	2016	2017*	2018**
	(1)	(2)	(3)	(4)	(5)
A	Pertanian, Kehutanan, dan Perikanan / <i>Agriculture, Forestry and Fishery</i>	6,64	6,92	6,86	6,73
B	Pertambangan dan Penggalian / <i>Mining and Quarrying</i>	0,05	0,05	0,04	0,04
C	Industri Pengolahan / <i>Manufacturing Industry</i>	38,16	37,47	36,85	35,93
D	Pengadaan Listrik dan Gas / <i>Electricity and Gas</i>	6,06	4,92	4,02	3,77
E	Pengadaan Air, Pengelolaan Sampah, Limbah dan Daur Ulang/ <i>Water Supply, Waste Management and Recycling</i>	0,06	0,06	0,06	0,06
F	Konstruksi/ <i>Construction</i>	12,74	13,08	13,63	14,23
G	Perdagangan Besar dan Eceran; Reparasi Mobil dan Sepeda Motor / <i>Trade and Vehicle Reparation</i>	10,79	10,76	11,00	11,21
H	Transportasi dan Pergudangan / <i>Transportation and Warehousing</i>	2,77	2,85	2,90	2,97
I	Penyediaan Akomodasi dan Makan Minum / <i>Acomodation and Restaurant</i>	1,45	1,49	1,50	1,51

Tabel 9.3 Lanjutan/Continued
Table

	Lapangan Usaha Industrial Origin	2015	2016	2017*	2018**
	(1)	(2)	(3)	(4)	(5)
J	Informasi dan Komunikasi <i>/Information and Communication</i>	3,14	3,20	3,28	3,18
K	Jasa Keuangan dan Asuransi/ <i>Financial Service and Insurance</i>	4,71	5,28	5,33	5,49
L	Real Estate/ <i>Real Estate</i>	6,68	6,92	7,30	7,51
M,N	Jasa Perusahaan/ <i>Company Services</i>	0,98	1,01	1,05	1,05
O	Administrasi Pemerintahan, Pertahanan dan Jaminan Sosial Wajib/ <i>Government Administration, Defense, and Compulsory Social Security</i>	1,60	1,68	1,70	1,70
P	Jasa Pendidikan/ <i>Education Services</i>	2,37	2,46	2,53	2,64
Q	Jasa Kesehatan dan Kegiatan Sosial/ <i>Health Services and Social Activities</i>	0,39	0,40	0,42	0,44
R, S, T, U	Jasa lainnya/ <i>Other Services</i>	1,41	1,46	1,52	1,54
	PDRB /GRDP	100,00	100,00	100,00	100,00

Sumber/Source: BPS Kabupaten Tangerang/BPS-Statistics of Tangerang Regency

Tabel 9.4 Distribusi PDRB Kabupaten Tangerang Atas Dasar Harga Konstan 2010 menurut Lapangan Usaha Kabupaten Tangerang (Persen), 2015-2018
Table *Distribution of Gross Regional Domestic Product at 2010 Constant Price by Industrial Origin (Percent), 2015-2018*

	Lapangan Usaha <i>Industrial Origin</i>	2015	2016	2017*	2018**
	(1)	(2)	(3)	(4)	(5)
A	Pertanian, Kehutanan, dan Perikanan / <i>Agriculture, Forestry and Fishery</i>	6,14	6,17	6,14	6,02
B	Pertambangan dan Penggalian / <i>Minning and Quarrying</i>	0,04	0,04	0,04	0,04
C	Industri Pengolahan / <i>Manufacturing Industry</i>	40,80	39,84	38,96	37,87
D	Pengadaan Listrik dan Gas / <i>Electricity and Gas</i>	2,21	1,86	1,63	1,61
E	Pengadaan Air, Pengelolaan Sampah, Limbah dan Daur Ulang/ <i>Water Supply, Waste Management and Recycling</i>	0,08	0,08	0,08	0,08
F	Konstruksi/ <i>Construction</i>	11,85	12,10	12,57	12,88
G	Perdagangan Besar dan Eceran; Reparasi Mobil dan Sepeda Motor / <i>Trade and Vehicle Reparation</i>	11,70	11,54	11,59	11,78
H	Transportasi dan Pergudangan / <i>Transportation and Warehousing</i>	2,68	2,76	2,83	2,92
I	Penyediaan Akomodasi dan Makan Minum / <i>Acomodation and Restaurant</i>	1,43	1,46	1,50	1,54

Tabel 9.4 Lanjutan/Continued
Table

	Lapangan Usaha Industrial Origin	2015	2016	2017*	2018**
	(1)	(2)	(3)	(4)	(5)
J	Informasi dan Komunikasi / <i>Information and Communication</i>	4,85	4,99	5,10	5,19
K	Jasa Keuangan dan Asuransi/ <i>Financial Service and Insurance</i>	4,51	5,02	5,00	5,08
L	Real Estate/ <i>Real Estate</i>	7,52	7,77	8,07	8,38
M,N	Jasa Perusahaan/ <i>Company Services</i>	0,92	0,93	0,95	0,95
O	Administrasi Pemerintahan, Pertahanan dan Jaminan Sosial Wajib/ <i>Government Administration, Defense, and Compulsory Social Security</i>	1,38	1,43	1,44	1,45
P	Jasa Pendidikan/ <i>Education Services</i>	2,19	2,24	2,28	2,33
Q	Jasa Kesehatan dan Kegiatan Sosial/ <i>Health Services and Social Activities</i>	0,39	0,41	0,42	0,44
R, S, T, U	Jasa lainnya/ <i>Other Services</i>	1,31	1,35	1,40	1,44
	PDRB /GRDP	100,00	100,00	100,00	100,00

Sumber/Source: BPS Kabupaten Tangerang/BPS-Statistics of Tangerang Regency

Tabel 9.5 Laju Pertumbuhan PDRB Kabupaten Tangerang Atas Dasar Harga Berlaku menurut Lapangan Usaha Kabupaten Tangerang (Persen), 2015-2018
Growth of Gross Regional Domestic Product at Current Market Price by Industrial Origin (Percent), 2015-2018

	Lapangan Usaha <i>Industrial Origin</i>	2015	2016	2017*	2018**
	(1)	(2)	(3)	(4)	(5)
1.	Pertanian, Kehutanan, dan Perikanan / <i>Agriculture, Forestry and Fishery</i>	12,74	12,03	7,95	7,29
2.	Pertambangan dan Penggalian / <i>Mining and Quarrying</i>	7,71	5,01	2,66	9,59
3.	Industri Pengolahan / <i>Manufacturing Industry</i>	7,98	5,65	7,04	6,60
4.	Pengadaan Listrik dan Gas / <i>Electricity and Gas</i>	18,24	-12,58	-11,20	2,67
5.	Pengadaan Air, Pengelolaan Sampah, Limbah dan Daur Ulang/ <i>Water Supply, Waste Management and Recycling</i>	11,18	9,24	12,39	7,00
6.	Konstruksi/ <i>Construction</i>	13,96	10,54	13,41	14,08
7.	Perdagangan Besar dan Eceran; Reparasi Mobil dan Sepeda Motor / <i>Trade and Vehicle Reparation</i>	9,63	7,29	11,31	11,45
8.	Transportasi dan Pergudangan / <i>Transportation and Warehousing</i>	16,43	10,72	10,81	11,95
9.	Penyediaan Akomodasi dan Makan Minum / <i>Acomodation and Restaurant</i>	13,17	10,60	9,71	9,96

Tabel 9.5 Lanjutan/Continued
Table

	Lapangan Usaha Industrial Origin	2015	2016	2017*	2018**
	(1)	(2)	(3)	(4)	(5)
10.	Informasi dan Komunikasi / <i>Information and Communication</i>	7,01	9,52	11,71	5,91
11.	Jasa Keuangan dan Asuransi/ <i>Financial Service and Insurance</i>	12,05	20,51	9,94	12,57
12.	Real Estate/ <i>Real Estate</i>	16,10	11,45	14,71	12,51
13.	Jasa Perusahaan/ <i>Company Services</i>	15,80	11,26	12,38	9,55
14.	Administrasi Pemerintahan, Pertahanan dan Jaminan Sosial Wajib/ <i>Government Administration, Defense, and Compulsory Social Security</i>	17,17	13,48	10,19	8,84
15.	Jasa Pendidikan/ <i>Education Services</i>	13,90	11,73	11,70	14,31
16.	Jasa Kesehatan dan Kegiatan Sosial/ <i>Health Services and Social Activities</i>	11,64	10,89	13,49	15,22
15.	Jasa lainnya/ <i>Other Services</i>	12,91	11,04	13,61	10,68
	PDRB /GRDP	11,21	7,61	8,83	9,34

Sumber/Source: BPS Kabupaten Tangerang/BPS-Statistics of Tangerang Regency

Tabel 9.6 Laju Pertumbuhan PDRB Kabupaten Tangerang Atas Dasar Harga Konstan 2010 menurut Lapangan Usaha Kabupaten Tangerang (Persentase), 2015-2018
Growth of Gross Regional Domestic Product at Current Market Price by Industrial Origin (Percentage), 2015-2018

	Lapangan Usaha <i>Industrial Origin</i>	2015	2016	2017*	2018**
	(1)	(2)	(3)	(4)	(5)
A	Pertanian, Kehutanan, dan Perikanan / <i>Agriculture, Forestry and Fishery</i>	4,50	5,99	5,28	3,81
B	Pertambangan dan Penggalian / <i>Minning and Quarrying</i>	2,30	2,27	2,28	5,30
C	Industri Pengolahan / <i>Manufacturing Industry</i>	3,16	2,92	3,51	2,98
D	Pengadaan Listrik dan Gas / <i>Electricity and Gas</i>	-2,22	-11,24	-7,07	4,80
E	Pengadaan Air, Pengelolaan Sampah, Limbah dan Daur Ulang/ <i>Water Supply, Waste Management and Recycling</i>	5,05	7,38	8,13	5,43
F	Konstruksi/ <i>Construction</i>	9,59	7,58	9,92	8,61
G	Perdagangan Besar dan Eceran; Reparasi Mobil dan Sepeda Motor / <i>Trade and Vehicle Reparation</i>	5,71	4,01	6,25	7,72
H	Transportasi dan Pergudangan / <i>Transportation and Warehousing</i>	8,62	8,71	8,56	9,33
I	Penyediaan Akomodasi dan Makan Minum / <i>Acomodation and Restaurant</i>	7,24	7,66	8,39	8,71

Tabel 9.6 Lanjutan/Continued
Table

	Lapangan Usaha Industrial Origin	2015	2016	2017*	2018**
	(1)	(2)	(3)	(4)	(5)
J	Informasi dan Komunikasi <i>/Information and Communication</i>	10,07	8,62	8,11	7,88
K	Jasa Keuangan dan Asuransi/ <i>Financial Service and Insurance</i>	7,86	17,32	5,31	7,63
L	Real Estate/ <i>Real Estate</i>	8,88	8,89	9,93	9,97
M,N	Jasa Perusahaan/ <i>Company Services</i>	6,51	6,93	7,72	6,44
O	Administrasi Pemerintahan, Pertahanan dan Jaminan Sosial Wajib/ <i>Government Administration, Defense, and Compulsory Social Security</i>	9,13	9,10	6,43	6,75
P	Jasa Pendidikan/ <i>Education Services</i>	9,25	8,19	7,48	8,29
Q	Jasa Kesehatan dan Kegiatan Sosial/ <i>Health Services and Social Activities</i>	7,65	8,58	9,71	9,97
R, S, T, U	Jasa lainnya/ <i>Other Services</i>	7,12	8,65	9,87	8,67
	PDRB /GRDP	5,60	5,41	5,83	5,95

Sumber/Source: BPS Kabupaten Tangerang/BPS-Statistics of Tangerang Regency

Tabel 9.7 Indeks Harga Implisit PDRB menurut Lapangan Usaha Kabupaten Tangerang, 2015-2018
Table *Implicit Price Index of Gross Regional Domestic Product by Industrial Origin, 2015-2018*

	Lapangan Usaha <i>Industrial Origin</i>	2015	2016	2017*	2018**
	(1)	(2)	(3)	(4)	(5)
1.	Pertanian, Kehutanan, dan Perikanan / <i>Agriculture, Forestry and Fishery</i>	141,13	149,17	152,95	158,06
2.	Pertambangan dan Penggalian / <i>Minning and Quarrying</i>	139,46	143,20	143,74	149,59
3.	Industri Pengolahan / <i>Manufacturing Industry</i>	121,97	125,19	129,47	134,02
4.	Pengadaan Listrik dan Gas / <i>Electricity and Gas</i>	357,97	352,52	336,85	330,01
5.	Pengadaan Air, Pengelolaan Sampah, Limbah dan Daur Ulang/ <i>Water Supply, Waste Management and Recycling</i>	99,89	101,62	105,62	107,20
6.	Konstruksi/ <i>Construction</i>	140,09	143,94	148,52	156,00
7.	Perdagangan Besar dan Eceran; Reparasi Mobil dan Sepeda Motor / <i>Trade and Vehicle Reparation</i>	120,22	124,02	129,92	134,42
8.	Transportasi dan Pergudangan / <i>Transportation and Warehousing</i>	134,82	137,31	140,16	143,52
9.	Penyediaan Akomodasi dan Makan Minum / <i>Acomodation and Restaurant</i>	131,92	135,52	137,17	138,73

Tabel 9.7 Lanjutan/Continued
Table

	Lapangan Usaha Industrial Origin	2015	2016	2017*	2018**
	(1)	(2)	(3)	(4)	(5)
10.	Informasi dan Komunikasi / <i>Information and Communication</i>	84,54	85,24	88,08	86,46
11.	Jasa Keuangan dan Asuransi/ <i>Financial Service and Insurance</i>	136,14	139,83	145,99	152,69
12.	Real Estate/ <i>Real Estate</i>	115,89	118,62	123,78	126,64
13.	Jasa Perusahaan/ <i>Company Services</i>	139,25	144,89	151,15	155,56
14.	Administrasi Pemerintahan, Pertahanan dan Jaminan Sosial Wajib/ <i>Government Administration, Defense, and Compulsory Social Security</i>	150,48	156,52	162,05	165,22
15.	Jasa Pendidikan/ <i>Education Services</i>	141,54	146,17	151,92	160,36
16.	Jasa Kesehatan dan Kegiatan Sosial/ <i>Health Services and Social Activities</i>	129,12	131,87	136,42	142,93
15.	Jasa lainnya/ <i>Other Services</i>	140,59	143,68	148,57	151,32
	PDRB /GRDP	130,39	133,11	136,88	141,26
	PDRB NON MIGAS	130,4	133,2	136,9	141,3

Sumber/Source: BPS Kabupaten Tangerang/BPS-Statistics of Tangerang Regency

Tabel 9.8 Laju Indeks Implisit PDRB Kabupaten Tangerang menurut Lapangan Usaha Kabupaten Tangerang (Persentase), 2015-2018
Growth of Implicit Price Index of Gross Regional Domestic Product by Industrial Origin (Percentage), 2015-2018

	Lapangan Usaha <i>Industrial Origin</i>	2015	2016	2017*	2018**
	(1)	(2)	(3)	(4)	(5)
A	Pertanian, Kehutanan, dan Perikanan / <i>Agriculture, Forestry and Fishery</i>	7,89	5,70	2,53	3,34
B	Pertambangan dan Penggalian / <i>Minning and Quarrying</i>	5,29	2,68	0,38	4,08
C	Industri Pengolahan / <i>Manufacturing Industry</i>	4,68	2,65	3,41	3,52
D	Pengadaan Listrik dan Gas / <i>Electricity and Gas</i>	20,92	-1,52	-4,45	-2,03
E	Pengadaan Air, Pengelolaan Sampah, Limbah dan Daur Ulang/ <i>Water Supply, Waste Management and Recycling</i>	5,83	1,74	3,94	1,49
F	Konstruksi/ <i>Construction</i>	3,98	2,75	3,18	5,04
G	Perdagangan Besar dan Eceran; Reparasi Mobil dan Sepeda Motor / <i>Trade and Vehicle Reparation</i>	3,71	3,15	4,76	3,46
H	Transportasi dan Pergudangan / <i>Transportation and Warehousing</i>	7,19	1,85	2,07	2,40
I	Penyediaan Akomodasi dan Makan Minum / <i>Acomodation and Restaurant</i>	5,53	2,73	1,21	1,14

Tabel 9.8 Lanjutan/Continued
Table

	Lapangan Usaha Industrial Origin	2015	2016	2017*	2018**
	(1)	(2)	(3)	(4)	(5)
J	Informasi dan Komunikasi <i>/Information and Communication</i>	-2,78	0,83	3,33	-1,83
K	Jasa Keuangan dan Asuransi/ <i>Financial Service and Insurance</i>	3,89	2,71	4,41	4,59
L	Real Estate/ <i>Real Estate</i>	6,63	2,35	4,35	2,32
M,N	Jasa Perusahaan/ <i>Company Services</i>	8,73	4,05	4,32	2,92
O	Administrasi Pemerintahan, Pertahanan dan Jaminan Sosial Wajib/ <i>Government Administration, Defense, and Compulsory Social Security</i>	7,37	4,01	3,53	1,95
P	Jasa Pendidikan/ <i>Education Services</i>	4,26	3,27	3,93	5,56
Q	Jasa Kesehatan dan Kegiatan Sosial/ <i>Health Services and Social Activities</i>	3,70	2,13	3,45	4,77
R, S, T, U	Jasa lainnya/ <i>Other Services</i>	5,41	2,20	3,40	1,85
	PDRB /GRDP	5,31	2,09	2,83	3,20

Sumber/Source: BPS Kabupaten Tangerang/BPS-Statistics of Tangerang Regency

Tabel 9.9 Sumber Pertumbuhan PDRB Kabupaten Tangerang menurut Lapangan Usaha Kabupaten Tangerang (Persen), 2015-2018
Source of Growth of Implicit Price Index of Gross Regional Domestic Product by Industrial Origin (Percent), 2015-2018

	Lapangan Usaha <i>Industrial Origin</i>	2015	2016	2017*	2018**
	(1)	(2)	(3)	(4)	(5)
1.	Pertanian, Kehutanan, dan Perikanan / <i>Agriculture, Forestry and Fishery</i>	0,28	0,37	0,33	0,23
2.	Pertambangan dan Penggalian / <i>Mining and Quarrying</i>	0,00	0,00	0,00	0,00
3.	Industri Pengolahan / <i>Manufacturing Industry</i>	1,32	1,19	1,40	1,16
4.	Pengadaan Listrik dan Gas / <i>Electricity and Gas</i>	-0,05	-0,25	-0,13	0,08
5.	Pengadaan Air, Pengelolaan Sampah, Limbah dan Daur Ulang / <i>Water Supply, Waste Management and Recycling</i>	0,00	0,01	0,01	0,00
6.	Konstruksi / <i>Construction</i>	1,10	0,90	1,20	1,08
7.	Perdagangan Besar dan Eceran; Reparasi Mobil dan Sepeda Motor / <i>Trade and Vehicle Repairation</i>	0,67	0,47	0,72	0,89
8.	Transportasi dan Pergudangan / <i>Transportation and Warehousing</i>	0,22	0,23	0,24	0,26
9.	Penyediaan Akomodasi dan Makan Minum / <i>Acomodation and Restaurant</i>	0,10	0,11	0,12	0,13

Tabel 9.9 Lanjutan/Continued
Table

	Lapangan Usaha Industrial Origin	2015	2016	2017*	2018**
	(1)	(2)	(3)	(4)	(5)
10.	Informasi dan Komunikasi / <i>Information and Communication</i>	0,47	0,42	0,41	0,40
11.	Jasa Keuangan dan Asuransi/ <i>Financial Service and Insurance</i>	0,35	0,78	0,27	0,38
12.	Real Estate/ <i>Real Estate</i>	0,65	0,67	0,77	0,80
13.	Jasa Perusahaan/ <i>Company Services</i>	0,06	0,06	0,07	0,06
14.	Administrasi Pemerintahan, Pertahanan dan Jaminan Sosial Wajib/ <i>Government Administration, Defense, and Compulsory Social Security</i>	0,12	0,13	0,09	0,10
15.	Jasa Pendidikan/ <i>Education Services</i>	0,20	0,18	0,17	0,19
16.	Jasa Kesehatan dan Kegiatan Sosial/ <i>Health Services and Social Activities</i>	0,03	0,03	0,04	0,04
15.	Jasa lainnya/ <i>Other Services</i>	0,09	0,11	0,13	0,12
	PDRB /GRDP	5,60	5,41	5,83	5,95
	PDRB NON MIGAS	5,60	5,42	5,83	5,95

Sumber/Source: BPS Kabupaten Tangerang/BPS-Statistics of Tangerang Regency

10 PENGELUARAN PENDUDUK DAN KONSUMSI MAKANAN

Population Expenditure and Food Consumption

PENGELUARAN DAN KONSUMSI

RUMAH TANGGA TAHUN 2018



RATA - RATA PENGELUARAN PER KAPITA SEBULAN



Kelompok Bawah
Rp 628.406,00



Kelompok Menengah
Rp 1.173.590,00



Kelompok Atas
Rp 2.687.778,00

Rata-Rata Konsumsi Kalori per Kapita Sehari (Kkal)



Rata-Rata Konsumsi Protein per Kapita Sehari (gram)



Kelompok Bawah: kelompok pengeluaran 40% terbawah
Kelompok Menengah: kelompok pengeluaran 40% tengah
Kelompok Atas: kelompok pengeluaran 20% teratas

PENJELASAN TEKNIS

Rata-rata pengeluaran per kapita sebulan adalah biaya yang dikeluarkan untuk konsumsi semua anggota rumah tangga selama sebulan dibagi dengan banyaknya anggota rumah tangga. Pengeluaran untuk konsumsi makanan dihitung selama seminggu terakhir, sedangkan konsumsi bukan makanan dihitung sebulan dan setahun terakhir. Baik konsumsi makanan maupun bukan makanan selanjutnya dikonversikan ke dalam pengeluaran rata-rata sebulan. Angka konsumsi/ pengeluaran rata-rata per kapita yang disajikan dalam publikasi ini diperoleh dari hasil bagi jumlah konsumsi seluruh rumah tangga (baik mengonsumsi makanan maupun tidak) terhadap jumlah penduduk.

Konsumsi kalori dan protein dihitung dengan mengalikan kuantitas setiap makanan yang dikonsumsi dengan nilai kandungan kalori dan protein setiap jenis makanan berdasarkan daftar konversi zat gizi.

TECHNICAL NOTES

The average per capita expenditure per month is the cost spent on consumption of all household members for a month divided by the number of household members. Expenditures for food consumption are calculated during the past week, while non-food consumption is calculated for the last month and year. Both food and non-food consumption are converted into an average monthly expenditure. The consumption / average expenditure per capita figures presented in this publication are derived from the results for the total consumption of all households (whether consuming or not) to the total population.

Consumption of calories and protein is calculated by multiplying the quantity of each food consumed with the value of calories and protein content of each type of food based on the list of nutrient conversions.

Tabel 10.1 Rata-Rata Pengeluaran Per Kapita Sebulan menurut Kelompok Barang dan Kelompok Pengeluaran di Kabupaten Tangerang (Rupiah), 2018
Average of Expenditures Per Capita Per Month by Group of Commodities and Expenditures in Tangerang Regency (Rupiah), 2018

Jenis Barang <i>Commodities</i>	Kelompok Pengeluaran/ <i>Group of Expenditures</i>		
	40 Persen Terbawah / <i>40 Percent Lowest</i>	40 Persen Tengah / <i>40 Percent Middle</i>	20 Persen Teratas / <i>20 Percent Upper</i>
(1)	(2)	(3)	(4)
Kelompok Makanan / <i>Foods Group</i>	386 318	669 559	1 085 976
1. Padi-padian/ <i>Paddies</i>	54 344	65 290	75 580
2. Umbi-umbian/ <i>Tubers</i>	2 452	6 398	10 691
3. Ikan, Udang, Cumi, dan Kerang/ <i>Fish, Shrimps, Squids, and Clams</i>	29 469	49 822	79 205
4. Daging/ <i>Meats</i>	10 660	25 922	63 119
5. Telur dan susu/ <i>Eggs and Milk</i>	21 668	35 195	80 426
6. Sayur-sayuran/ <i>Vegetables</i>	28 935	46 141	62 571
7. Kacang-kacangan/ <i>Beans</i>	8 577	12 486	16 868
8. Buah-buahan/ <i>Fruits</i>	14 482	28 400	63 497
9. Minyak dan kelapa/ <i>Oils and Coconut</i>	10 654	12 957	16 556
10. Bahan minuman/ <i>Drinks</i>	13 833	19 632	24 063
11. Bumbu-bumbuan/ <i>Spices</i>	10 906	14 292	18 276
12. Konsumsi lainnya/ <i>Other Consumptions</i>	8 664	13 731	23 630
13. Makanan dan minuman jadi/ <i>Foods and Beverages</i>	123 015	236 790	425 539
14. Rokok dan tembakau/ <i>Tobaccos</i>	48 658	102 503	125 955

PENGELUARAN PENDUDUK DAN KONSUMSI MAKANAN

Tabel 10.1 Lanjutan/Continued
Table

Jenis Barang <i>Commodities</i>	Kelompok Pengeluaran/ <i>Group of Expenditures</i>		
	40 Persen Terbawah / <i>40 Percent Lowest</i>	40 Persen Tengah / <i>40 Percent</i> <i>Middle</i>	20 Persen Teratas / <i>20 Percent</i> <i>Upper</i>
(1)	(2)	(3)	(4)
Kelompok Bukan Makanan/<i>Goods Group</i>	242 088	504 031	1 601 802
15. Perumahan dan fasilitas rumah tangga/ <i>Housing and Facilities Households</i>	149 157	277 181	685 111
16. Aneka barang dan jasa/ <i>Goods and Services</i>	52 746	123 764	457 296
17. Pakaian, alas kaki dan tutup kepala/ <i>Clothing, shoes, and caps</i>	18 155	36 455	103 874
18. Barang tahan lama/ <i>Durable Goods</i>	8 119	26 958	183 826
19. Pajak, pungutan dan asuransi/ <i>Tax, charges and insurance</i>	10 568	25 715	108 126
20. Keperluan pesta dan upacara/kenduri/ <i>Party and ceremony needs</i>	3 343	13 959	63 568
Jumlah Pengeluaran / <i>Total of Expenditures</i>	628 406	1 173 590	2 687 778

Sumber/*Source*: Survei Sosial Ekonomi Nasional, Maret 2018/*National Socioeconomic Survey, March 2018*

Tabel 10.2 Rata-Rata Konsumsi Kalori per Kapita Sehari menurut Kelompok Barang dan Pengeluaran (Kkal), 2018
The Average of Calories Consumption per Capita a Day by Group of Commodities and Expenditures in Tangerang Regency (Kcal), 2018

Jenis Barang Commodities	Kelompok Pengeluaran/Group of Expenditures		
	40 Persen Terbawah / 40 Percent Lowest	40 Persen Tengah / 40 Percent Middle	20 Persen Teratas / 20 Percent Upper
(1)	(2)	(3)	(4)
1. Padi-padian/ <i>Paddies</i>	826,61	845,20	789,89
2. Umbi-umbian/ <i>Tubers</i>	20,82	37,78	36,01
3. Ikan, Udang, Cumi, dan Kerang/ <i>Fish, Shrimps, Squids, and Clams</i>	46,66	65,70	72,38
4. Daging/ <i>Meats</i>	45,22	89,96	150,83
5. Telur dan susu/ <i>Eggs and Milk</i>	61,16	78,72	127,06
6. Sayur-sayuran/ <i>Vegetables</i>	26,26	36,81	40,46
7. Kacang-kacangan/ <i>Beans</i>	50,57	58,23	69,96
8. Buah-buahan/ <i>Fruits</i>	26,64	45,73	75,65
9. Minyak dan kelapa/ <i>Oils and Coconut</i>	228,44	285,85	302,16
10. Bahan minuman/ <i>Drinks</i>	54,93	69,40	81,55
11. Bumbu-bumbuan/ <i>Spices</i>	12,43	17,43	17,41
12. Konsumsi lainnya/ <i>Other Consumptions</i>	59,16	80,99	103,15
13. Makanan dan minuman jadi/ <i>Foods and Beverages</i>	466,05	645,76	756,82
14. Rokok dan tembakau/ <i>Tobaccos</i>	0,00	0,00	0,00
Jumlah / Total	1 924,94	2 357,55	2 623,32

Sumber/Source: Survei Sosial Ekonomi Nasional, Maret 2018/National Socioeconomic Survey, March 2018

Tabel 10.3 Rata-Rata Konsumsi Protein per Kapita Sehari menurut Kelompok Barang dan Pengeluaran (Gram), 2018
The Average of Calories Consumption per Capita a Day by Group of Commodities and Expenditures in Tangerang Regency (Gram), 2018

Jenis Barang Commodities	Kelompok Pengeluaran/Group of Expenditures		
	40 Persen Terbawah / 40 Percent Lowest	40 Persen Tengah / 40 Percent Middle	20 Persen Teratas / 20 Percent Upper
(1)	(2)	(3)	(4)
1. Padi-padian/ <i>Paddies</i>	19,41	19,89	18,64
2. Umbi-umbian/ <i>Tubers</i>	0,20	0,41	0,51
3. Ikan, Udang, Cumi, dan Kerang/ <i>Fish, Shrimps, Squids, and Clams</i>	8,30	11,72	13,33
4. Daging/ <i>Meats</i>	2,79	5,65	9,52
5. Telur dan susu/ <i>Eggs and Milk</i>	3,11	4,05	6,80
6. Sayur-sayuran/ <i>Vegetables</i>	1,35	1,93	2,19
7. Kacang-kacangan/ <i>Beans</i>	5,02	5,71	6,66
8. Buah-buahan/ <i>Fruits</i>	0,31	0,54	0,89
9. Minyak dan kelapa/ <i>Oils and Coconut</i>	0,03	0,06	0,09
10. Bahan minuman/ <i>Drinks</i>	0,47	0,58	0,70
11. Bumbu-bumbuan/ <i>Spices</i>	0,46	0,66	0,66
12. Konsumsi lainnya/ <i>Other Consumptions</i>	1,31	1,71	2,15
13. Makanan dan minuman jadi/ <i>Foods and Beverages</i>	12,39	19,19	25,10
14. Rokok dan tembakau/ <i>Tobaccos</i>	0,00	0,00	0,00
Jumlah / Total	55,16	72,10	87,25

Sumber/Source: Survei Sosial Ekonomi Nasional, Maret 2017/National Socioeconomic Survey, March 2017

11

PERBANDINGAN KABUPATEN/KOTA *Regional Comparison*

KETERBANDINGAN

ANTAR KABUPATEN DAN KOTA DI PROPINSI BANTEN
TAHUN 2016 - 2018



JUMLAH PENDUDUK MISKIN DAERAH KABUPATEN
(RIBU ORANG)



JUMLAH PENDUDUK MISKIN DAERAH KOTA
(RIBU ORANG)



ULASAN**DESCRIPTION**

Angka Harapan Hidup (AHH) di Provinsi Banten pada tahun 2017 adalah 69,49 tahun. Kabupaten Tangerang memiliki AHH sedikit lebih rendah jika dibandingkan dengan Provinsi Banten yaitu 69,47 tahun.

Demikian juga untuk harapan lama sekolah dan rata-rata lama sekolah. Nilainya lebih rendah dibandingkan dengan nilai Provinsi Banten.

Namun berbeda dengan pengeluaran perkapita yang disesuaikan. Pengeluaran perkapita yang disesuaikan di Kabupaten Tangerang lebih tinggi 255 ribu rupiah per tahun dibandingkan dengan Provinsi Banten.

Indikator tersebut di atas membentuk IPM. Nilai IPM Provinsi Banten adalah 71,42. Sedangkan Kabupaten Tangerang 70,97. Lebih rendah 0,45 poin dibanding IPM Banten.

Life Expectancy in Banten Province in 2017 is 69.49 years. Tangerang Regency has a slightly lower than Banten Province, which is 69.47 years.

Likewise for the expected years of schooling and the mean years of schooling. The value is lower than the value of Banten Province.

But different from adjusted per capita expenditure. The adjusted per capita expenditure in Tangerang Regency is higher than 255 thousand rupiahs per year compared to Banten Province.

The above indicators form an HDI. The provincial HDI value of Banten is 71.42. While Tangerang Regency is 70.97. It's 0.45 points lower than Banten HDI.

Tabel 11.1 Angka Harapan Hidup menurut Kabupaten / Kota di Provinsi Banten (tahun), 2015-2018
Life Expectancy by Regency/Municipality in Banten Province (years), 2015-2018

Kabupaten/Kota Regency/ Municipality	2015	2016	2017	2018
(1)	(2)	(3)	(4)	(5)
Kabupaten/Regency				
1. Pandeglang	63,51	63,77	64,04	64,24
2. Lebak	66,28	66,43	66,59	66,79
3. Tangerang	69,28	69,37	69,47	69,61
4. Serang	63,59	63,81	64,02	64,22
Kota/ Municipality				
1. Tangerang	71,29	71,34	71,38	71,45
2. Cilegon	66,15	66,24	66,32	66,43
3. Serang	67,33	67,36	67,38	67,58
4. Tangerang Selatan	72,12	72,14	72,16	72,26
Banten	69,43	69,46	69,49	69,64

Sumber/Source: BPS Provinsi Banten/BPS-Statistics of Banten Province

Tabel 11.2 Harapan Lama Sekolah menurut Kabupaten/Kota di Provinsi Banten (Tahun), 2015-2018
Table *Expected Years of Schooling by Regency/Municipality in Banten Province (Years), 2015-2018*

Kabupaten/Kota Regency/ Municipality	2015	2016	2017	2018
(1)	(2)	(3)	(4)	(5)
Kabupaten/Regency				
1. Pandeglang	13,39	13,40	13,41	13,42
2. Lebak	11,90	11,91	11,92	11,93
3. Tangerang	11,89	12,11	12,51	12,80
4. Serang	12,36	12,37	12,38	12,39
Kota/ Municipality				
1. Tangerang	12,90	13,41	13,44	13,83
2. Cilegon	13,10	13,11	13,12	13,13
3. Serang	12,36	12,63	12,64	12,65
4. Tangerang Selatan	13,61	14,08	14,39	14,42
Banten	12,35	12,70	12,78	12,85

Sumber/Source: BPS Provinsi Banten/BPS-Statistics of Banten Province

Tabel 11.3 Rata-rata Lama Sekolah menurut Kabupaten/Kota di Provinsi Banten (Tahun), 2015-2018
Table Mean Years of Schooling by Regency/Municipality in Banten Province (Years), 2015-2018

Kabupaten/Kota Regency/ Municipality		2015	2016	2017	2018
(1)		(2)	(3)	(4)	(5)
Kabupaten/Regency					
1.	Pandeglang	6,60	6,62	6,63	6,72
2.	Lebak	5,86	6,19	6,20	6,21
3.	Tangerang	8,22	8,23	8,24	8,27
4.	Serang	6,90	6,98	7,17	7,18
Kota/ Municipality					
1.	Tangerang	10,20	10,28	10,29	10,51
2.	Cilegon	9,67	9,68	9,69	9,73
3.	Serang	8,59	8,60	8,61	8,62
4.	Tangerang Selatan	11,57	11,58	11,77	11,78
Banten		8,27	8,37	8,53	8,62

Sumber/Source: BPS Provinsi Banten/BPS-Statistics of Banten Province

Tabel 11.4 Pengeluaran per Kapita yang Disesuaikan menurut Kabupaten/Kota di Provinsi Banten (Ribu Rp/Tahun), 2015-2018
Table *Expenditure per Capita Adjusted by Regency/Municipality in Banten Province (Thousand Rp/Year), 2015-2018*

Kabupaten/Kota Regency/ Municipality	2015	2016	2017	2018
(1)	(2)	(3)	(4)	(5)
Kabupaten/Regency				
1. Pandeglang	7 730	8 138	8 358	8 613
2. Lebak	8 111	8 308	8 372	8 634
3. Tangerang	11 727	11 863	11 914	12 179
4. Serang	10 004	10 317	10 466	10 693
Kota/ Municipality				
1. Tangerang	13 766	13 911	14 104	14 443
2. Cilegon	12 127	12 326	12 562	12 900
3. Serang	12 289	12 660	12 914	13 261
4. Tangerang Selatan	14 588	14 972	15 291	15 672
Banten	11 261	11 469	11 659	11 994

Sumber/Source: BPS Provinsi Banten/BPS-Statistics of Banten Province

Tabel 11.5 Indeks Pembangunan Manusia (IPM) menurut Kabupaten/Kota di Provinsi Banten, 2015-2018
Table Human Development Index (HDI) by Regency/Municipality in Banten Province, 2015-2018

Kabupaten/Kota Regency/ Municipality	2015	2016	2017	2018
(1)	(2)	(3)	(4)	(5)
Kabupaten/Regency				
1. Pandeglang	62,72	63,40	63,82	64,34
2. Lebak	62,03	62,78	62,95	63,37
3. Tangerang	70,05	70,44	70,97	71,59
4. Serang	64,61	65,12	65,60	65,93
Kota/ Municipality				
1. Tangerang	76,08	76,81	77,01	77,92
2. Cilegon	71,81	72,04	72,29	72,65
3. Serang	70,51	71,09	71,31	71,68
4. Tangerang Selatan	79,38	80,11	80,84	81,17
Banten	70,27	70,96	71,42	71,95

Sumber/Source: BPS Provinsi Banten/BPS-Statistics of Banten Province

Tabel 11.6 Jumlah Penduduk Miskin menurut Kabupaten/Kota di Provinsi Banten (Ribuan Orang), 2016-2018
Table *Number of Poor by Regency/Municipality in Banten Province (Thousand People), 2016-2018*

Kabupaten/Kota Regency/ Municipality		2016	2017	2018
(1)		(2)	(3)	(4)
Kabupaten/Regency				
1.	Pandeglang	115,90	117,31	116,16
2.	Lebak	111,21	111,08	108,82
3.	Tangerang	182,52	191,62	190,05
4.	Serang	67,92	69,10	64,46
Kota/ Municipality				
1.	Tangerang	102,88	105,34	103,49
2.	Cilegon	14,90	14,89	13,96
3.	Serang	36,40	36,97	36,21
4.	Tangerang Selatan	26,38	28,73	28,21
Banten		658,11	675,04	661,36

Sumber/Source: BPS Provinsi Banten/BPS-Statistics of Banten Province

Tabel 11.7 Produk Domestik Regional Bruto Atas Dasar Harga Berlaku menurut Kabupaten/Kota di Provinsi Banten (Milyar Rupiah), 2015-2018
Gross Regional Domestic Product at Current Market Prices by Regency/Municipality in Banten Province (Billions Rupiahs), 2015-2018

Kabupaten/Kota Regency/ Municipality	2015	2016	2017*)	2018**)
(1)	(2)	(3)	(4)	(5)
Kabupaten/Regency				
1. Pandeglang	20 347,50	22 139,87	24 206,92	26 466,79
2. Lebak	20 672,21	22 482,28	24 523,20	26 768,31
3. Tangerang	101 659,42	109 397,78	119 052,34	130 170,48
4. Serang	56 206,27	60 870,17	65 925,80	71 634,14
Kota/ Municipality				
1. Tangerang	124 650,83	136 182,24	149 351,72	163 950,18
2. Cilegon	77 057,93	81 953,57	88 869,10	96 592,71
3. Serang	21 906,35	24 054,82	26 457,42	29 114,69
4. Tangerang Selatan	56 237,40	61 300,80	67 943,56	75 234,55
Banten	478 737,92	518 381,54	566 330,06	619 931,85

Sumber/Source: BPS Provinsi Banten/BPS-Statistics of Banten Province

Tabel 11.8 Produk Domestik Regional Bruto Atas Dasar Harga Konstan 2010 menurut Kabupaten/Kota di Provinsi Banten (Milyar Rupiah), 2015-2018
Table *Gross Regional Domestic Product at 2010 Constant Market Prices by Regency/Municipality in Banten Province (Billions Rupiahs), 2015-2018*

Kabupaten/Kota Regency/ Municipality	2015	2016	2017*)	2018**)
(1)	(2)	(3)	(4)	(5)
Kabupaten/Regency				
1. Pandeglang	15 974,13	16 855,62	17 871,54	18 951,55
2. Lebak	16 733,24	17 665,40	18 698,10	19 802,66
3. Tangerang	77 962,95	82 183,60	86 973,68	92 147,12
4. Serang	44 454,58	46 715,18	49 164,76	51 784,88
Kota/ Municipality				
1. Tangerang	90 807,57	95 654,62	101 274,68	107 267,50
2. Cilegon	59 982,73	62 981,05	66 425,42	70 296,93
3. Serang	17 808,48	18 935,49	20 154,16	21 459,91
4. Tangerang Selatan	45 485,61	48 552,98	52 100,77	55 938,71
Banten	369 209,29	389543,93	412663,12	437649,26

Sumber/Source: BPS Provinsi Banten/BPS-Statistics of Banten Province

Tabel 11.9 Kontribusi Terhadap Jumlah Produk Domestik Regional Bruto Seluruh Kabupaten/Kota di Provinsi Banten (Persen), 2015-2018
Contribution to Gross Regional Domestic Product of Entire Regency/Municipality in Banten Province (Percent), 2015-2018

Kabupaten/Kota Regency/ Municipality	2015	2016	2017*)	2018**)
(1)	(2)	(3)	(4)	(5)
Kabupaten/Regency				
1. Pandeglang	4,25	4,27	4,27	4,27
2. Lebak	4,32	4,34	4,33	4,32
3. Tangerang	21,23	21,10	21,02	21,00
4. Serang	11,74	11,74	11,64	11,56
Kota/ Municipality				
1. Tangerang	26,04	26,27	26,37	26,45
2. Cilegon	16,10	15,81	15,69	15,58
3. Serang	4,58	4,64	4,67	4,70
4. Tangerang Selatan	11,75	11,83	12,00	12,14
Banten	100,00	100,00	100,00	100,00

Sumber/Source: BPS Provinsi Banten/BPS-Statistics of Banten Province

Tabel 11.10 Laju Pertumbuhan Produk Domestik Regional Bruto Atas Dasar Harga Konstan 2010 menurut Kabupaten/Kota di Provinsi Banten (Persen), 2015-2018
Growth Rate of Gross Regional Domestic Product at 2010 Constan Market Prices by Regency/Municipality in Banten Province (Percent), 2015-2018

Kabupaten/Kota Regency/ Municipality	2015	2016	2017*)	2018**)
(1)	(2)	(3)	(4)	(5)
Kabupaten/Regency				
1. Pandeglang	5,81	5,52	6,03	6,04
2. Lebak	6,20	5,57	5,85	5,91
3. Tangerang	5,60	5,41	5,83	5,95
4. Serang	5,09	5,09	5,24	5,33
Kota/ Municipality				
1. Tangerang	5,37	5,34	5,88	5,92
2. Cilegon	4,75	5,00	5,47	5,83
3. Serang	6,35	6,33	6,44	6,48
4. Tangerang Selatan	7,25	6,74	7,31	7,37
Banten	5,61	5,51	5,93	6,05

Sumber/Source: BPS Provinsi Banten/BPS-Statistics of Banten Province



Sensus
Penduduk
2020

DATA

MENCERDASKAN BANGSA

Enlighten The Nation



**BADAN PUSAT STATISTIK
KABUPATEN TANGERANG**

Statistics of Tangerang Regency
Jl. Ki Hajar Laeng No. 38 Tigaraksa Tangerang 16720
Telp: 021 6896106, email: bps3603@bps.go.id

