

Kabupaten

Mojokerto

Dalam Angka

Mojokerto Regency in Figures

2019



Candi Bajang Ratu - Trowulan



BADAN PUSAT STATISTIK
KABUPATEN MOJOKERTO
BPS-Statistics Mojokerto Regency

Kabupaten

Mojokerto

Dalam Angka

Mojokerto Regency in Figures

2019



Candi Bajang Ratu - Trowulan

Kabupaten Mojokerto Dalam Angka

Mojokerto Regency in Figures

2019

ISSN: 2355-9772

No. Publikasi/ Publication Number: 35160.1902

Katalog / Catalog: 1102001.3516

Ukuran Buku/ Book Size: 14,8 cm x 21 cm

Jumlah Halaman/ Number of Pages: xxxii + 368 halaman / pages

Naskah/ Manuscript:

Badan Pusat Statistik Kabupaten Mojokerto

BPS-Statistics Mojokerto Regency

Gambar Kover oleh/ Cover Designed by:

Badan Pusat Statistik Kabupaten Mojokerto

BPS-Statistics Mojokerto Regency

Ilustrasi Kover/ Cover Illustration:

Candi Bajang Ratu - Trowulan/ *Bajang Ratu Gate - Trowulan*

Diterbitkan Oleh/ Published by:

© BPS Kabupaten Mojokerto/ *BPS-Statistics Mojokerto Regency*

Dicetak Oleh/ Printed by:

CV. Azka Putra Pratama

Dilarang mengumumkan, mendistribusikan, mngomunikasikan, dan/atau mengandakan sebagian atau seluruh isi buku ini untuk tujuan komersial tanpa izin tertulis dari Badan Pusat Statistik

Prohibited to announce, distribute, communicate, and/or copy part all of this book for commercial purpose without permission from BPS-Statistics Indonesia

PETA WILAYAH KABUPATEN MOJOKERTO
MAP OF MOJOKERTO REGENCY



KEPALA BPS KABUPATEN MOJOKERTO
CHIEF STATISTICIAN OF MOJOKERTO REGENCY



Ir. Lutfin Fana, MM.



KATA PENGANTAR

Kabupaten Mojokerto Dalam Angka 2019 merupakan publikasi tahunan yang diterbitkan oleh BPS Kabupaten Mojokerto. Disadari bahwa publikasi ini belum sepenuhnya memenuhi harapan pihak pemakai data khususnya para perencana, namun diharapkan dapat membantu melengkapi penyusunan rencana pembangunan di Kabupaten Mojokerto.

Publikasi ini dapat terwujud berkat kerja sama dan bantuan dari berbagai pihak baik instansi pemerintah maupun swasta. Kepada semua pihak yang telah memberikan bantuan disampaikan penghargaan dan terima kasih yang sebesar-besarnya.

Walaupun publikasi ini telah disiapkan sebaik-baiknya, namun disadari masih ada kekurangan dan kesalahan yang terjadi. Untuk perbaikan publikasi ini, tanggapan dan saran yang bersifat konstruktif dari para pemakai sangat diharapkan.

Mojokerto, Agustus 2019
Kepala BPS Kabupaten Mojokerto

Ir. Lutfin Fana, MM.



PREFACE

***Mojokerto Regency in Figures 2019** is an annual publication written by BPS Mojokerto Regency. Despite the fact that this publication has not perfect and has not fully filled the user's hope, especially for the planners, it hopefully can assist the development planning of Mojokerto Regency.*

The release has been made with the assistance and contribution from both public institutions and private organizations. Therefore to all parties who have been involved in the preparation of this publication, I would like to express my highly appreciation and gratitude.

In spite of high effort in preparation, failures and mistakes are still probably occurred. Comments and constructive suggestions for the improvement of this publication are always welcome.

Mojokerto, August 2019
CHIEF STATISTICAN OF MOJOKERTO REGENCY



Ir. Lutfin Fana, MM.

DAFTAR ISI/CONTENTS

PETA WILAYAH KABUPATEN MOJOKERTO	iii
MAP OF MOJOKERTO REGENCY	iii
KEPALA BPS KABUPATEN MOJOKERTO	iv
CHIEF STATISTICAN OF MOJOKERTO REGENCY	iv
KATA PENGANTAR.....	v
PREFACE	vi
DAFTAR ISI/CONTENTS	vii
DAFTAR TABEL/LIST OF TABLES.....	ix
PENJELASAN UMUM/EXPLANATORY NOTES	xxxii
1 GEOGRAFI DAN IKLIM	1
GEOGRAPHY AND CLIMATE.....	1
1.1 Geografi/Geography	5
1.2 Keadaan Iklim/Climate Condition	11
2 PEMERINTAHAN	17
GOVERNMENT	17
2.1 Wilayah Adminstratif/Administrative Area.....	21
2.2 Sumber Daya Manusia/Human Resources	24
3 PENDUDUK DAN KETENAGAKERJAAN	45
POPULATION AND EMPLOYMENT.....	45
3.1 Penduduk/Population	51
3.2 Ketenagakerjaan/Employment.....	59
4 SOSIAL.....	67
SOCIAL.....	67
4.1 Pendidikan/Education.....	75
4.2 Agama/Religion	96
4.3 Kesehatan/Health	101
4.4 Permasalahan Sosial /Social Affairs.....	119
4.5 Hukum dan Kriminalitas/Law and Crime	133
5 PERTANIAN.....	159
AGRICULTURE	159
5.1 Tanaman Pangan/Food Crops	165
5.2 Perkebunan/Estate Crops	202
5.3 Peternakan/Livestock	211
5.4 Perikanan/Fishery	218
5.5 Kehutanan/Forestry.....	229
6 INDUSTRI, ENERGI DAN KONSTRUKSI.....	233
INDUSTRY, ENERGY AND CONTRUCTION.....	233

6.1	<i>Industri/Industry</i>	235
6.2	<i>Energi/Energy</i>	238
6.3	<i>Konstruksi/Constructions</i>	243
7	PERDAGANGAN	245
	TRADE	245
7.1	<i>Perdagangan/Trade</i>	249
8	PARIWISATA	263
	TOURISM	263
9	TRANSPORTASI DAN KOMUNIKASI	289
	TRANSPORTATION AND COMMUNICATION	289
9.1	<i>Transportasi/Transportation</i>	293
9.2	<i>Pos Dan Telekomunikasi/Post And Telecommunication</i>	305
10	KEUANGAN DAERAH	313
	REGIONAL FINANCIAL	313
11	PENDAPATAN REGIONAL	339
	REGIONAL INCOME	339
12	PERBANDINGAN KABUPATEN KOTA	357
	REGENCY MUNICIPAL COMPARISON	357

DAFTAR TABEL/LIST OF TABLES

1	GEOGRAFI DAN IKLIM	1
	<i>GEOGRAPHY AND CLIMATE</i>	<i>1</i>
1.1	Geografi/Geography	5
1.1.1	Jarak Antar Kecamatan (Km), 2018	5
	<i>The Distance Among District (Km), 2018</i>	<i>5</i>
1.1.2	Tinggi dan Luas Daerah Menurut Kecamatan	6
	<i>Altitudes and Areas by District</i>	<i>6</i>
1.1.3	Luas Daerah per Kecamatan Menurut Letak Ketinggian dari Permukaan Laut (Ha)	7
	<i>District Areas by Altitudes from Sea Level (Ha)</i>	<i>7</i>
1.1.4	Luas Daerah per Kecamatan Menurut Klasifikasi Kemiringan Tanah (Ha)	8
	<i>The District Areas by Sloping Classification (Ha)</i>	<i>8</i>
1.1.5	Nama dan Panjang Sungai Yang Melintas di Kabupaten Mojokerto	9
	<i>Rivers and Its Lengths which Pass to Mojokerto Regency</i>	<i>9</i>
1.2	Keadaan Iklim/Climate Condition	11
1.2.1	Total dan Rata-rata Curah Hujan Menurut Kecamatan dan Stasiun Pengamatan, 2018	11
	<i>Total and Averages of Rainfall by District and Perception Station, 2018</i>	<i>11</i>
1.2.2	Curah Hujan per Bulan Menurut Stasiun Pengamatan (mm), 2018	12
	<i>Monthly Rainfall by Perception Station (mm), 2018</i>	<i>12</i>
1.2.3	Jumlah Hari Hujan per Bulan Menurut Stasiun Pengamatan, 2018	14
	<i>Monthly Number of Rain Days By Perception Station, 2018</i>	<i>14</i>
2	PEMERINTAHAN	17
	<i>GOVERNMENT</i>	<i>17</i>
2.1	Wilayah Adminstratif/Administrative Area	21
2.1.1	Banyaknya Desa Menurut Satuan Lingkungan per Kecamatan 2018	21
	<i>Number of Villages by Neighborhood per District, 2018</i>	<i>21</i>
2.1.2	Jumlah Desa/Kelurahan Menurut Kategori LPM 2018	22
	<i>Number of Villages Based on LPM Category 2018</i>	<i>22</i>
2.1.3	Data Perkembangan Kategori Unit Pengelola Kegiatan (UPK) 2018	23
	<i>Data of Growth Categorize Unit of Activity Organizer 2018</i>	<i>23</i>
2.2	Sumber Daya Manusia/Human Resources	24
2.2.1	Jumlah Pegawai Negeri Sipil Menurut Unit Kerja 2018	24
	<i>Number of Civil Public Servant by Working Unit 2018</i>	<i>24</i>
2.2.2	Jumlah Pegawai Negeri Sipil Menurut Tingkat Pendidikan 2018	26

<i>Number of Civil Public Servant by Level of Education 2018</i>	26
2.2.3 Jumlah Pegawai Negeri Sipil Menurut Jenis Kelamin per Unit Kerja 2018	30
<i>Number of Civil Public Servant by Sex and Working Unit 2018</i>	30
2.2.4 Jumlah Pegawai Negeri Sipil Menurut Agama 2018	32
<i>Number of Civil Public Servant by Religion 2018</i>	32
2.2.5 Rekapitulasi Kekuatan Personel Militer Jajaran KOREM 082/CPYJ Wilayah Mojokerto 2018	34
<i>Summarize of Military KOREM 082/CPYJ Mojokerto Region 2018</i>	34
2.2.6 Data Bidang Tanah Terdaftar Berdasarkan Status Hak Atas Tanah per Desa Dan Penerbitan Sertifikat Tanah melalui Program PTSL Tahun 2018	35
<i>Registered Land by Village Right Status and Land Certifate Issue by PTSL Program 2018</i>	35
2.2.7 Kekuatan Linmas Terlatih Menurut Kecamatan 2018	36
<i>Civilian Trained Potentially by District 2018</i>	36
2.2.8 Kekuatan Potensi Linmas Per Kecamatan 2018	37
<i>Potentially Civilian power by District 2018</i>	37
2.2.9 Potensi Anggota Linmas Kabupaten Mojokerto 2018	38
<i>Civilian Trained Potentially by District 2018</i>	38
2.2.10 Jumlah Organisasi Kemasyarakatan Yang Terdaftar 2015-2018	40
<i>Number of Enlisted Social Organization 2015-2018</i>	40
2.2.11 Komposisi Keanggotaan DPRD Kab. Mojokerto Menurut Komisi dan Fraksi 2018	41
<i>Composition of Legislative Member of Mojokerto Regency by Commission and Faction 2018</i>	41
2.2.12 Jumlah Anggota DPRD Menurut Jenis Kelamin dan Tingkat Pendidikan 2018 ..	42
<i>Number of Legislative Member by Sex and Education 2018</i>	42
2.2.13 Frekuensi Kegiatan Rapat-Rapat DPRD Kab. Mojokerto 2016-2018	43
<i>Meeting Activity Frequency of Legislative Mojokerto Regency 2016-2018</i>	43
3 PENDUDUK DAN KETENAGAKERJAAN	45
<i>POPULATION AND EMPLOYMENT</i>	45
3.1 Penduduk/Population	51
3.1.1 Series Penduduk Menurut Jenis Kelamin 2018	51
<i>Population Series by Sex 2018</i>	51
3.1.2 Penduduk Akhir Tahun Menurut Jenis Kelamin 2018	52
<i>End Year Population Series by Sex 2018</i>	52
3.1.3 Penduduk Akhir Tahun Menurut Struktur Umur Dan Jenis Kelamin 2018	53
<i>End Year Population by Age And Sex Structure 2018</i>	53
3.1.4 Kepadatan dan Persebaran Penduduk Akhir Tahun per Kecamatan 2018	54

	<i>End Year of Density and Spreaded Population per District, 2018</i>	54
3.1.5	Banyaknya Kelahiran Penduduk Akhir Tahun Menurut Jenis Kelamin per Kecamatan 2018	55
	<i>End Year of Birth Population by Sex per District, 2018</i>	55
3.1.6	Banyaknya Kematian Penduduk Akhir Tahun Menurut Jenis Kelamin per Kecamatan 2018	56
	<i>End Year of Death Population by Sex per District, 2018</i>	56
3.1.7	Banyaknya Penduduk yang Datang pada Akhir Tahun Menurut Jenis Kelamin per Kecamatan 2018	57
	<i>End Year of Migration In Population by Sex per District, 2018</i>	57
3.1.8	Banyaknya Penduduk yang Datang pada Akhir Tahun Menurut Jenis Kelamin per Kecamatan 2018	58
	<i>End Year of Migration In Population by Sex per District, 2018</i>	58
3.2	Ketenagakerjaan/Employment	59
3.2.1	Jumlah Pencari Kerja yang Terdaftar Menurut Jenis Kelamin dan Pendidikan Yang Ditamatkan 2018	59
	<i>Number of Registered Job Seekers by Sex and Education 2018</i>	59
3.2.2	Jumlah Pendaftaran dan Penghapusan Pencari Kerja, Pemenuhan/ Penempatan, serta Pendaftaran dan Penghapusan Lowongan Pekerjaan 2018	62
	<i>Number of Registration and Job Seekers Cancelled, Placement, and Registration and Vacancy Cancelled, 2018</i>	62
3.2.3	Jumlah Pencari Kerja, Penempatan Kerja dan Permintaan Menurut Jenis Kelamin 2018	63
	<i>Number of Job Seekers, Job Placement and Demand by Sex, 2018</i>	63
3.2.4	Pemegang Ijin Bekerja Bagi Warga Negara Asing Menurut Kewarganegaraan 2016-2018	64
	<i>Foreigners Having Job Permit By Nationality, 2016-2018</i>	64
3.2.5	Pemegang Ijin Bekerja Bagi Warga Negara Asing Menurut Lapangan Usaha 2016-2018	65
	<i>Foreigners Having Job Permit By Occupation, 2016-2018</i>	65
3.2.6	Penetapan Upah Minimum Regional (UMR) Wilayah Kabupaten Mojokerto 2005-2018	66
	<i>Stipulating of Minimum Regional Fee of Mojokerto Regency 2005-2018</i>	66
4	SOSIAL	67
	<i>SOCIAL</i>	67
4.1	Pendidikan/Education	75
4.1.1	Banyaknya Sekolah, Kelas, Murid dan Guru Roudlotul Athfal (RA) 2018/2019	.75

<i>The Amount of Schools, Classes, Pupils and Teachers of Roudlotul Athfal (RA) 2018/2019</i>	75
4.1.2 Banyaknya Sekolah, Ruang Belajar, Kelas, Guru, dan Murid Sekolah Dasar Negeri dan Swasta 2018/2019	76
<i>The Amount of Schools, Studies Room, Classes, Teachers and Pupils of State and Private Primary School 2018/2019</i>	76
4.1.3 Banyaknya Sekolah, Ruang Belajar, Kelas, Guru, dan Murid Sekolah Dasar Negeri 2018/2019	77
<i>The Amount of Schools, Studies Room, Classes, Teachers and Pupils of State Primary School 2018/2019</i>	77
4.1.4 Banyaknya Sekolah, Ruang Belajar, Kelas, Guru, dan Murid Sekolah Dasar Swasta 2018/2019	78
<i>The Amount of Schools, Studies Room, Classes, Teachers and Pupils of Private Primary School 2018/2019</i>	78
4.1.5 Banyaknya Sekolah, Kelas, Murid dan Guru Madrasah Ibtidaiyah (MI) Negeri 2018/2019	79
<i>The Amount of Schools, Classes, Pupils and Teachers Equivalent to State Primary School 2018/2019</i>	79
4.1.6 Banyaknya Sekolah, Kelas, Murid, dan Guru Madrasah Ibtidaiyah (MI) Swasta 2018/2019	80
<i>The Amount of Schools, Classes, Pupils and Teachers Equivalent to Private Primary School 2018/2019</i>	80
4.1.7 Banyaknya Sekolah, Kelas, Murid, dan Guru Madrasah Tsanawiyah (MTs) Negeri 2018/2019	81
<i>The Amount of Schools, Classes, Pupils and Teachers Equivalent to State Junior High School 2018/2019</i>	81
4.1.8 Banyaknya Sekolah, Kelas, Murid, dan Guru Madrasah Tsanawiyah (MTs) Swasta 2018/2019	82
<i>The Amount of Schools, Classes, Pupils and Teachers Equivalent to Private Junior High School 2018/2019</i>	82
4.1.9 Banyaknya Sekolah, Kelas, Murid, dan Guru Madrasah Aliyah (MA) Negeri 2018/2019	83
<i>The Amount of Schools, Classes, Pupils and Teachers Equivalent to State Senior High School 2018/2019</i>	83
4.1.10 Banyaknya Sekolah, Kelas, Murid, dan Guru Madrasah Aliyah (MA) Swasta 2018/2019	84
<i>The Amount of Schools, Classes, Pupils and Teachers Equivalent to Private Senior High School 2018/2019</i>	84

4.1.11 Banyaknya Sekolah, Murid, dan Guru SLTP Menurut Status Sekolah 2018/2019	85
<i>The Amount of Schools, Pupils and Teachers Junior High School by School Status 2018/2019</i>	85
4.1.12 Murid SLTP yang Mengikuti dan Lulus UAN Menurut Status Sekolah 2018/2019	86
<i>Pupils of Junior High School to Follow out and Success of Finaly Examination by School Status 2018/2019</i>	86
4.1.13 Banyaknya Sekolah SMU dan SMK Menurut Status Sekolah 2018/2019	87
<i>Number of General Senior High School and Vocational Senior High School by School Status 2018/2019</i>	87
4.1.14 Banyaknya Sekolah, Murid, dan Guru SMU Menurut Status Sekolah 2018/2019	88
<i>The Amount of Schools, Pupils and Teachers Senior High School by School Status 2018/2019</i>	88
4.1.15 Banyaknya Sekolah, Murid, dan Guru SMK Menurut Status Sekolah 2018/2019.	89
<i>The Amount of Schools, Pupils and Teachers Vocational Senior High School by School Status 2018/2019</i>	89
4.1.16 Murid SMU yang Mengikuti dan Lulus UAN Menurut Status Sekolah 2018/2019	90
<i>Pupils of Senior High School to Follow out and Success of Finaly Examination by School Status 2018/2019</i>	90
4.1.17 Murid SMK yang Mengikuti dan Lulus UAN Menurut Status Sekolah 2018/2019	91
<i>Pupils of Vocational Senior High School to Follow out and Success of Finaly Examination by School Status 2018/2019</i>	91
4.1.18 Banyaknya Sekolah, Kelas, Murid, dan Guru Taman Kanak-Kanak Negeri dan Swasta 2018/2019	92
<i>The Amount of Schools, Classes, Pupils and Teachers of State and Private Kindergarten 2018/2019</i>	92
4.1.19 Banyaknya Sekolah, Murid, dan Guru Pendidikan Non Formal 2018/2019	93
<i>Number of Schools, Pupils, and Teachers of Non Formal Education 2018/2019</i>	93
4.1.20 Jumlah Tenaga Administrasi, Dosen, Mahasiswa dan Jumlah Lulusan pada Perguruan Tinggi 2018/2019	94
<i>Number of Administration Staff, Lecturer, Students and Alumnus at Universities 2018/2019</i>	94
4.1.21 Jumlah Tenaga Akademik Tetap pada Perguruan Tinggi Swasta Menurut Jenjang Pendidikan 2018/2019	95

<i>Number of Full Time Academic Staff at Private Higher Education Institutions by Education Level 2018/2019</i>	95
4.2 Agama/Religion	96
4.2.1 Penduduk Menurut Agama yang Dianut 2018	96
<i>Population by Religions 2018</i>	96
4.2.2 Banyaknya Tempat Ibadah Menurut Kecamatan 2018	97
<i>Number of Worship Facilities by District 2018</i>	97
4.2.3 Jemaah Haji yang Berangkat Menurut Kecamatan 2017	98
<i>Hajj Pilgrims Embarked by District 2017</i>	98
4.2.4 Penduduk yang Melangsungkan Perkawinan Menurut Umur Perkawinan dan Jenis Kelamin 2018	99
<i>The Amount of Population who Get Married Detailed based on The Age of Wedding and Sex 2018</i>	99
4.2.5 Penduduk yang Melangsungkan Perkawinan Menurut Umur Perkawinan dan Jenis Kelamin 2018	100
<i>The Amount of Population who Get Married Detailed based on The Age of Wedding and Sex 2018</i>	100
4.3 Kesehatan/Health	101
4.3.1 Banyaknya Fasilitas Kesehatan dan Paramedis 2018	101
<i>Number of Health Facilities and Paramedic 2018</i>	101
4.3.2 Jumlah Sarana Kesehatan Menurut Kecamatan 2018	102
<i>Number of Health Facilities by Districts 2018</i>	102
4.3.3 Jumlah Fasilitas Kesehatan Menurut Kepemilikan 2018	103
<i>Number of Health Facilities by Ownership 2018</i>	103
4.3.4 Banyaknya Apotik Menurut Kecamatan 2018	104
<i>Number of Dispensary by Districts 2018</i>	104
4.3.5 Data Jumlah Kasus 10 Penyakit Terbesar Menurut Jenisnya 2018	105
<i>Number of Cases from The 10 Type of The Most Diseases by Kinds 2018</i>	105
4.3.6 Banyaknya Tenaga Kesehatan di Puskesmas Menurut Spesialisasinya 2018 ...	106
<i>Number of Personnels at Public Health Centre by Specialization 2018</i>	106
4.3.7 Banyaknya Tenaga Medis dan Paramedis di Puskesmas dan Rumah Sakit Daerah 2018	107
<i>Number of Physician and Paramedic at Public Health Centre and District's Hospital 2018</i>	107
4.3.8 Jumlah Dokter Yang Berpraktek Menurut Keahlian/ Spesialisasinya dan Jenis Kelamin 2018	108
<i>Number of Doctors whose Practiced by Specialization and Sex 2018</i>	108
4.3.9 Banyaknya Kunjungan Yang Terdaftar Di Tempat Pelayanan Kesehatan 2018	109
<i>Number of Visit whose Listed at Public Health Services 2018</i>	109

4.3.10 Jumlah Rumah Sakit Umum Menurut Klasifikasi dan Kapasitas Tempat Tidur 2018	110
<i>Number of The General Hospitals by Classification and Bed's Capacity 2018</i>	<i>110</i>
4.3.11 Hasil Pelayanan Imunisasi di Puskesmas 2018	111
<i>Result of Immunization Service at Public Health Center 2018</i>	<i>111</i>
4.3.12 Status Gizi Balita 2018	112
<i>Under Five Year Old Kid's Nutrient Status 2018</i>	<i>112</i>
4.3.13 Data Jumlah Kasus Penyakit Terbesar Menurut Jenisnya di RSUD RA. Basoeni 2018	113
<i>Number of Cases from The Type of The Most Diseases by Kinds at RSUD RA. Basoeni 2018</i>	<i>113</i>
4.3.14 Hasil Pelayanan di Instalasi Rawat Jalan di RSUD RA. Basoeni 2018.....	114
<i>Result of Service at Going Treatments on RA. Basoeni Local Public Hospital 2018 ..</i>	<i>114</i>
4.3.15 Jumlah Pasien Rawat Inap Menurut Kelas Kamar dan Jenis Kelamin di RSUD RA. Basoeni 2018	115
<i>Number of Opname Patient by Class Room and Sexon RA. Basoeni Local Public Hospital 2018</i>	<i>115</i>
4.3.16 Hasil Pelayanan di Instalasi Rawat Jalan di RSUD Prof. Dr. Soekandar 2018..	116
<i>Result of Service at Going Treatments on Prof. Dr. Soekandar Local Public Hospital 2018</i>	<i>116</i>
4.3.17 Jumlah Pasien Rawat Inap Menurut Kelas Kamar dan Jenis Kelamin di RSUD Prof. Dr. Soekandar 2018	117
<i>Number of Opname Patient by Class Room and Sex on Prof. Dr. Soekandar Local Public Hospital 2018</i>	<i>117</i>
4.3.18 Data Jumlah Kasus Penyakit Terbesar Menurut Jenisnya di RSUD Prof. Dr. Soekandar 2018	118
<i>Number of Cases from The Type of The Most Diseases by Kinds at RSUD Prof. Dr. Soekandar 2018</i>	<i>118</i>
4.4 Permasalahan Sosial /Social Affairs	119
4.4.1 Data Penyandang Masalah Kesejahteraan Sosial (PMKS) 2018.....	119
<i>People with Social Welfare Problems 2018</i>	<i>119</i>
4.4.2 Data Potensi Dan Sumber Kesejahteraan Sosial (PSKS) 2018.....	127
<i>Potential and Resoure of Social Welfare Data 2018.....</i>	<i>127</i>
4.5 Hukum dan Kriminalitas/Law and Crime.....	133
4.5.1 Jumlah Kejahatan Menurut Jenis Tindak Pidana 2018.....	133
<i>Number of Criminal Activity by Type of Crimes Committed 2018.....</i>	<i>133</i>
4.5.2 Jumlah Kecelakaan Lalu Lintas Menurut Profesi Pelaku 2018.....	134
<i>Number of Traffic Accidents by Profession Perpetrator 2018.....</i>	<i>134</i>

4.5.3 Jumlah Kecelakaan Lalu Lintas Menurut Pelaku/Korban per Bulan 2018	135
<i>Monthly Number of Traffic Accidents by Perpetrator/ Sacrifice 2018.....</i>	<i>135</i>
4.5.4 Jumlah Kecelakaan Lalu Lintas Menurut Tingkat Pendidikan Pelaku/ Penderita 2018.....	136
<i>Number of Traffic Accidents by Perpetrator / Sacrifice Educations 2018.....</i>	<i>136</i>
4.5.5 Jumlah Kejadian dan Korban Kecelakaan Menurut Kesatuan 2018.....	137
<i>Number of Accidents and Sacrifice by Unity 2018.....</i>	<i>137</i>
4.5.6 Banyaknya Tahanan Kejaksaan Negeri Menurut Proses Penyelesaian Perkara per Bulan 2018	138
<i>Monthly Number of Detainees from District Prosecute Attorney by Process the Solving of Case 2018</i>	<i>138</i>
4.5.7 Banyaknya Perkara yang Masuk dan Diputuskan Menurut Jenis Perkara 2018	139
<i>Number of Cases Received and Sentenced by Kinds of Cases 2018.....</i>	<i>139</i>
4.5.8 Banyaknya Perceraian yang Masuk dan yang Diputus Oleh Pengadilan Agama Mojokerto 2018	141
<i>Civil Cases Received and Sentenced by Court of First Instance 2018.....</i>	<i>141</i>
4.5.9 Perkara Perdata Permohonan Yang Masuk dan Yang Diputus oleh Pengadilan Negeri 2018	142
<i>Civil Cases to Request Received and Sentenced by Court of First Instance 2018.....</i>	<i>142</i>
4.5.10 Perkara Perdata Gugatan Yang Masuk dan Yang Diputus Oleh Pengadilan Negeri 2018	143
<i>Civil Cases to Claim Received and Sentenced by Court of First Instance 2018.....</i>	<i>143</i>
4.5.11 Perkara Pidana Biasa Yang Masuk dan Yang Diputus Oleh Pengadilan Negeri Mojokerto 2018	144
<i>Criminal Cases Received and Sentenced by Court of First Instance 2018</i>	<i>144</i>
4.5.12 Perkara Pidana Ringan Yang Masuk dan Yang Diputus Oleh Pengadilan Negeri Mojokerto 2018	145
<i>Offence Cases Received and Sentenced by Court of First Instance 2018</i>	<i>145</i>
4.5.13 Perkara Pidana Pelanggaran Lalu Lintas Yang Masuk dan Yang Diputus Oleh Pengadilan Negeri Mojokerto 2018.....	146
<i>Traffic Collision of Criminal Cases Received and Sentenced by Court of First Instance 2018.....</i>	<i>146</i>
4.5.14 Data Bidang Tanah Terdaftar Berdasarkan Status Hak Atas Tanah per Desa 2018	147
<i>Data on Registered Land Plans Based on The Status of Land Rights per Village in 2018</i>	<i>147</i>
4.5.15 Hasil Evaluasi Kadar Air Sungai di Kabupaten Mojokerto 2018	148
<i>Evaluation Result of Rate Irrigate River in Mojokerto Regency 2018.....</i>	<i>148</i>

5	PERTANIAN.....	159
	<i>AGRICULTURE.....</i>	<i>159</i>
5.1	Tanaman Pangan/<i>Food Crops</i>	165
5.1.1	Luas Lahan Menurut Jenisnya 2018 (Ha)	165
	<i>Field Areas by Types 2018 (Ha).....</i>	<i>165</i>
5.1.2	Luas Lahan Sawah Menurut Jenis Pengairannya 2018	166
	<i>Rice Field Areas by Irrigation Types 2018</i>	<i>166</i>
5.1.3	Luas Lahan Bukan Sawah Menurut Penggunaannya 2018	167
	<i>Un-Rice Field Areas by Utilization 2018.....</i>	<i>167</i>
5.1.4	Luas Lahan Sawah Menurut Frekuensi Penanaman Padi 2018.....	169
	<i>Rice Field Areas by Frequency of Paddy Cultivation 2018</i>	<i>169</i>
5.1.5	Luas Tanam, Luas Panen, Rata-rata Produksi dan Produksi Padi 2018	170
	<i>Planted Area, Harvested Area, Average Yield and Production of Paddy 2018 ...</i>	<i>170</i>
5.1.6	Luas Panen, Rata-rata Produksi dan Produksi Padi.....	171
	<i>Harvested Area, Average Yield and Production of Paddy Sub Round I 2018</i>	<i>171</i>
5.1.7	Luas Panen, Rata-rata Produksi dan Produksi Padi.....	172
	<i>Harvested Area, Average Yield and Production of Paddy Sub Round II 2018</i>	<i>172</i>
5.1.8	Luas Panen, Rata-rata Produksi dan Produksi Padi Sub Round III 2018.....	173
	<i>Harvested Area, Average Yield and Production of Paddy Sub Round III 2018</i>	<i>173</i>
5.1.9	Luas Tanam, Luas Panen, Rata-rata Produksi dan Produksi Jagung 2018	174
	<i>Planted Area, Harvested Area, Average Yield and Production of Maize 2018....</i>	<i>174</i>
5.1.10	Luas Panen, Rata-rata Produksi dan Produksi Jagung Sub Round I 2018	175
	<i>Harvested Area, Average Yield and Production of Maize Sub Round I 2018</i>	<i>175</i>
5.1.11	Luas Panen, Rata-rata Produksi dan Produksi Jagung Sub Round II 2018	176
	<i>Harvested Area, Average Yield and Production of Maize Sub Round II 2018</i>	<i>176</i>
5.1.12	Luas Panen, Rata-rata Produksi dan Produksi Jagung Sub Round III 2018	177
	<i>Harvested Area, Average Yield and Production of Maize Sub Round III 2018</i>	<i>177</i>
5.1.13	Luas Tanam, Luas Panen, Rata-rata Produksi dan Produksi Ubi Kayu 2018 ...	178
	<i>Planted Area, Harvested Area, Average Yield and Production of Cassava 2018</i>	<i>178</i>
5.1.14	Luas Panen, Rata-rata Produksi dan Produksi Ubi Kayu Sub Round I 2018	179
	<i>Harvested Area, Average Yield and Production of Cassava Sub Round I 2018... </i>	<i>179</i>
5.1.15	Luas Panen, Rata-rata Produksi dan Produksi Ubi Kayu Sub Round II 2018 ...	180
	<i>Harvested Area, Average Yield and Production of Cassava Sub Round II 2018.. </i>	<i>180</i>
5.1.16	Luas Panen, Rata-rata Produksi dan Produksi Ubi Kayu Sub Round III 2018 ..	181
	<i>Harvested Area, Average Yield and Production of Cassava Sub Round III 2018 .</i>	<i>181</i>
5.1.17	Luas Tanam, Luas Panen, Rata-rata Produksi dan Produksi Ubi Jalar 2018	182
	<i>Planted Area, Harvested Area, Average Yield and Production of Sweet Potatoes, 2018</i>	<i>182</i>

5.1.18 Luas Panen, Rata-rata Produksi dan Produksi Ubi Jalar Sub Round I 2018.....	183
<i>Harvested Area, Average Yield and Production of Sweet Potatoes, Sub Round I 2018</i>	<i>183</i>
5.1.19 Luas Panen, Rata-rata Produksi dan Produksi Ubi Jalar Sub Round II 2018....	184
<i>Harvested Area, Average Yield and Production of Sweet Potatoes Sub Round II 2018</i>	<i>184</i>
5.1.20 Luas Panen, Rata-rata Produksi dan Produksi Ubi Jalar Sub Round III 2018....	185
<i>Harvested Area, Average Yield and Production of Sweet Potatoes, Sub Round III 2018</i>	<i>185</i>
5.1.21 Luas Tanam, Luas Panen, Rata-rata Produksi dan Produksi Kacang Tanah 2018.	186
<i>Planted Area, Harvested Area, Average Yield and Production of Peanuts 2018</i>	<i>186</i>
5.1.22 Luas Panen, Rata-rata Produksi dan Produksi Kacang Tanah Sub Round I 2018..	187
<i>Harvested Area, Average Yield and Production of Peanuts Sub Round I 2018....</i>	<i>187</i>
5.1.23 Luas Panen, Rata-rata Produksi dan Produksi Kacang Tanah Sub Round II 2018.	188
<i>Harvested Area, Average Yield and Production of Peanuts Sub Round II 2018... ..</i>	<i>188</i>
5.1.24 Luas Panen, Rata-rata Produksi dan Produksi Kacang Tanah Sub Round III 2018	189
<i>Harvested Area, Average Yield and Production of Peanuts Sub Round III 2018</i>	<i>189</i>
5.1.25 Luas Tanam, Luas Panen, Rata-rata Produksi dan Produksi Kacang Hijau 2018 ..	190
<i>Planted Area, Harvested Area, Average Yield and Production of Mungbeans, 2018</i>	<i>190</i>
5.1.26 Luas Panen, Rata-rata Produksi dan Produksi Kacang Hijau Sub Round I 2018 ...	191
<i>Harvested Area, Average Yield and Production of Mungbeans Sub Round I 2018....</i>	<i>191</i>
5.1.27 Luas Panen, Rata-rata Produksi dan Produksi Kacang Hijau Sub Round II 2018 ..	192
<i>Harvested Area, Average Yield and Production of Mungbeans, Sub Round II 2018 ..</i>	<i>192</i>
5.1.28 Luas Panen, Rata-rata Produksi dan Produksi Kacang Hijau Sub Round III 2018 .	193
<i>Harvested Area, Average Yield and Production of Mungbeans, Sub Round III 2018.</i>	<i>193</i>
5.1.29 Luas Tanam, Luas Panen, Rata-rata Produksi dan Produksi Kedelai 2018.....	194

<i>Planted Area, Harvested Area, Average Yield and Production of Soyabeans, 2018 .</i>	194
5.1.30 Luas Panen, Rata-rata Produksi dan Produksi Kedelai Sub Round I 2018	195
<i>Harvested Area, Average Yield and Production of Soyabeans Sub Round I 2018</i>	195
5.1.31 Luas Panen, Rata-rata Produksi dan Produksi Kedelai Sub Round II 2018	196
<i>Harvested Area, Average Yield and Production of Soyabeans Sub Round II 2018</i>	196
5.1.32 Luas Panen, Rata-rata Produksi dan Produksi Kedelai Sub Round III 2018	197
<i>Harvested Area, Average Yield and Production of Soyabeans Sub Round III 2018 ...</i>	197
5.1.33 Luas Panen (Ha) dan Produksi (kw) Sayur-sayuran per Jenis Tanaman 2018 .	198
<i>Harvested Area (Ha) and Production (Quintal) of Vegetables by Type of Trees, 2018</i>	198
5.1.34 Jumlah Pohon Menghasilkan, Rata-rata Hasil dan Produksi Buah-Buahan 2018 .	199
<i>Number of Harvested Plant, Avarage Production of Fruits 2018.....</i>	199
5.1.35 Jumlah Desa, PPL dan Kelompok Tani 2018	201
<i>Number of Village, PPL, and Group of Farmer, 2018.....</i>	201
5.2 Perkebunan/<i>Estate Crops</i>	202
5.2.1 Luas Areal, Rata-rata Produksi dan Produksi Perkebunan Tebu 2018	202
<i>Planted Areas, Average Yield and Production of Suggar Cane Estate, 2018</i>	202
5.2.2 Luas Areal, Rata-rata Produksi dan Produksi Perkebunan Tembakau Rakyat (Jawa) 2018	203
<i>Planted Areas, Average Yield and Production of Java Tobacco Estate, 2018</i>	203
5.2.3 Luas Areal, Rata-rata Produksi dan Produksi Perkebunan Kapas 2018.....	204
<i>Planted Areas, Average Yield and Production of Cotton Estate 2018.....</i>	204
5.2.4 Luas Areal, Rata-rata Produksi dan Produksi Perkebunan Kelapa 2018	205
<i>Planted Areas, Average Yield and Production of Coconut Estate 2018</i>	205
5.2.5 Luas Areal, Rata-rata Produksi dan Produksi Perkebunan Kopi 2018	206
<i>Planted Areas, Average Yield and Production of Coffee Estate 2018</i>	206
5.2.6 Luas Areal, Rata-rata Produksi dan Produksi Perkebunan Cengkeh 2018.....	207
<i>Planted Areas, Average Yield and Production of Clove Estate 2018.....</i>	207
5.2.7 Luas Areal, Rata-rata Produksi dan Produksi Perkebunan Jambu Mete 2018..	208
<i>Planted Areas, Average Yield and Production of Cashew Nut Estate 2018</i>	208
5.2.8 Luas Areal, Rata-rata Produksi dan Produksi Perkebunan Kapok Randu 2018	209
<i>Planted Areas, Average Yield and Production of Kapok Estate2018</i>	209
5.2.9 Luas Areal, Rata-rata Produksi dan Produksi Tanaman Kakao	210
<i>Planted Areas, Average Yield and Production of Alpine Galanga Crop, 2018.....</i>	210
5.3 Peternakan/<i>Livestock</i>	211

5.3.1	Populasi Ternak dan Unggas 2016-2018	211
	<i>Population of Livestock and Poultry 2016-2018</i>	<i>211</i>
5.3.2	Jumlah Ternak yang Dipotong Menurut Kecamatan 2018	212
	<i>Number of Slaughtered Livestock by District 2018.....</i>	<i>212</i>
5.3.3	Jumlah Inseminasi Buatan, Akseptor dan Kelahiran Ternak Menurut Kecamatan 2018.....	214
	<i>Number of Artificial Insemination, Acceptor and Livestock Birth by District 2018</i>	<i>214</i>
5.3.4	Pengiriman Ternak Besar Keluar Kab. Mojokerto Menurut Kecamatan 2018..	215
	<i>Number of Big Livestocks Shipped Out of Mojokerto Regency by District, 2018..</i>	<i>215</i>
5.3.5	Pengiriman Ternak Kecil dan Unggas Keluar Kab. Mojokerto Menurut Kecamatan 2018	216
	<i>Number of Small Livestocks and Poultry Shipped Out of Mojokerto Regency by District, 2018</i>	<i>216</i>
5.3.6	Produksi Daging, Telur, Susu Menurut Kecamatan 2018.....	217
	<i>Production of Flesh, Egg, and Milk by District 2018.....</i>	<i>217</i>
5.4	Perikanan/Fishery.....	218
5.4.1	Luas areal, Rata-rata Produksi dan Produksi Ikan Konsumsi dari Sungai 2018	218
	<i>Planted Areas, Average Yield and Production of Fish Consume from River, 2018.....</i>	<i>218</i>
5.4.2	Luas areal, Rata-rata Produksi dan Produksi Ikan Konsumsi dari Kolam 2018.	219
	<i>Planted Areas, Average Yield and Production of Fish Consume from Fresh Water Pond 2018</i>	<i>219</i>
5.4.3	Luas areal, Rata-rata Produksi dan Produksi Ikan Konsumsi dari Rawa 2018 ..	220
	<i>Planted Areas, Average Yield and Production of Fish Consume from Bog 2018..</i>	<i>220</i>
5.4.4	Luas areal, Rata-rata Produksi dan Produksi Ikan Konsumsi dari Karamba 2018..	221
	<i>Planted Areas, Average Yield and Production of Fish Consume from Cage, 2018.....</i>	<i>221</i>
5.4.5	Luas areal, Rata-rata Produksi dan Produksi Ikan Konsumsi dari Waduk 2018	222
	<i>Planted Areas, Average Yield and Production of Fish Consume from Dam, 2018</i>	<i>222</i>
5.4.6	Luas Area Pemeliharaan Ikan Darat Menurut Kecamatan 2018	223
	<i>Area of Inland Fishery Conservancy by District 2018.....</i>	<i>223</i>
5.4.7	Pembenihan dan Produksi Perikanan Air Tawar 2018	224
	<i>Seeding and Production of Freshwater Fishery 2018</i>	<i>224</i>
5.4.8	Produksi Perikanan Darat Dari Sungai Menurut Jenis Ikan 2018.....	225
	<i>Production of Inland Fishery from River by Type of Fish 2018.....</i>	<i>225</i>
5.4.9	Produksi Perikanan Darat Dari Kolam Menurut Jenis Ikan 2018	226

<i>Production of Inland Fishery from Fresh Water Pond by Type of Fish, 2018</i>	226
5.4.10 Jumlah Pendatangan Ikan per Bulan 2018	227
<i>Number of Import of Fish per Month 2018</i>	227
5.4.11 Jumlah Pengiriman Ikan Keluar Daerah per Bulan 2018	228
<i>Number of Export of Fish per Month 2018</i>	228
5.5 Kehutanan/Forestry	229
5.5.1 Luas Hutan Menurut Fungsi di Wilayah Kabupaten Mojokerto 2016-2018	229
<i>Forest Areas by its Function at Mojokerto Regency Region 2016-2018</i>	229
5.5.2 Produksi Hutan Kayu Menurut Jenis Komoditas 2016-2018	230
<i>Wood Forest Production by Kinds of Commodity 2016-2018</i>	230
5.5.3 Produksi Hutan Non Kayu Menurut Jenis Komoditas 2016-2018	231
<i>Non Wood Forest Production by Kinds of Commodity 2016-2018</i>	231
5.5.4 Lelang Besar dan Kecil Kayu Menurut Jenisnya di Perum Perhutani 2016-2018	232
.....	232
<i>Big and Small Auction of Woods by its Kinds at Forestry Estate 2016-2018</i>	232
6 INDUSTRI, ENERGI DAN KONSTRUKSI	233
<i>Industry, energy and contruction</i>	233
6.1 Industri/Industry	235
6.1.1 Banyaknya Pengusaha Mikro, Kecil dan Menengah Menurut Sub Kategori Industri Pengolahan 2018	235
<i>Number of Entrepreneur of Micro, Small, and Medium Scale by Sub Category of Manufacturing Industry 2018</i>	235
6.1.2 Jumlah Perusahaan Mikro, Kecil dan Menengah dan Jumlah Tenaga Kerja Menurut Sub Kategori Industri Pengolahan 2018-2019	237
<i>Number of Establishments and Labours of Micro, Small, and Medium Scale by Manufacturing Industry Sub Category 2018-2019</i>	237
6.2 Energi/Energy	238
6.2.1 Jumlah Pelanggan, Volume dan Nilai Air Bersih yang Disalurkan Menurut Kategori Pelanggan 2018	238
<i>Number of Consumers, Volume and Value of Clean Water Distributed by Consumer Category 2018</i>	238
6.2.2 Banyaknya Air Minum yang Diproduksi dan Disalurkan, Jumlah Pelanggan, dan Nilai Produksi Dirinci per Bulan 2018	239
<i>Number of Drinking Water Produced and Distributed, Number of Consumers, and Value of Production per Month 2018</i>	239
6.2.3 Jumlah Pelanggan, Produksi dan Nilai Produksi PLN Di Kabupaten Mojokerto 2018	240

<i>Number of Consumers, Production, and Value of Production of Electricity Company at Mojokerto Regency 2018</i>	240
6.2.4 Jumlah Pelanggan Daya Terpasang, dan Pendapatan Menurut Tarif 2018	241
<i>Number of Consumers, Contracted Capacity and Income by Rate 2018</i>	241
6.2.5 Banyaknya Tenaga Listrik yang Disalurkan, Jumlah Pelanggan, dan Nilai Produksi per Bulan 2018	242
<i>Number Of Electrics Energy Distributed, Number of Consumers, and Value of Production per Month 2018</i>	242
6.3 Konstruksi/Constructions	243
6.3.1 Jumlah Perusahaan Konstruksi Menurut Kecamatan dan Klasifikasi Permodalan 2018	243
<i>Number of Construction Establishments by District and Capital Classification 2018</i>	243
7 PERDAGANGAN	245
TRADE	245
7.1 Perdagangan/Trade	249
7.1.1 Banyaknya Perusahaan Menurut Kategori 2018	249
<i>Number of Establishments by its Category 2018</i>	249
7.1.2 Realisasi Ekspor Kabupaten Mojokerto Menurut Surat Keterangan Asal (SKA) 2018	250
<i>Exports Realisation of Mojokero Regency by From Letter Note 2018</i>	250
7.1.3 Banyaknya Proyek PMDN Yang Disetujui Menurut Lokasi Proyek 2017-2018	251
<i>Number of Domestic Investment Project which Agreed by Project Location 2017-2018</i>	251
7.1.4 Banyaknya Proyek PMDN Yang Disetujui Menurut Sektor 2017 - 2018	252
<i>Number of Domestic Investment Project which Agreed by Sector 2017 - 2018</i>	252
7.1.5 Negara Tujuan Export Tahun 2018	253
<i>Export Destination Countries 2018</i>	253
7.1.6 Banyaknya Proyek PMA Yang Disetujui Menurut Sektor 2017-2018	254
<i>Number of Foreign Investment Project which Agreed by Sector 2017-2018</i>	254
7.1.7 Jumlah Penerbitan Tanda Daftar Perusahaan (TDP) per Bulan 2018	255
<i>Number of Sign of Company Register Published per Month 2018</i>	255
7.1.8 Banyaknya Pemegang Surat Ijin Usaha Perdagangan (SIUP) Menurut Golongan Usaha 2018	256
<i>Number of SIUP's Holder by Business Faction 2018</i>	256
7.1.9 Prognosa dan Realisasi Pengadaan Gabah untuk Wilayah Kabupaten Mojokerto 2018	257

<i>Prognosis and Realization of Rice Supply for Region II Mojokerto Regency 2018</i>	257
7.1.10 Realisasi Pengadaan Beras untuk Wilayah II Surabaya Selatan 2018.....	258
<i>Realization of Rice Supply for Region II South Surabaya 2018</i>	258
7.1.11 Mutasi Operasional Stock Beras untuk Wilayah II Surabaya Selatan 2018 (Kg) ...	259
<i>Operational Mutation of Rice Stock for Region II South Surabaya 2018 (Kg).....</i>	259
7.1.12 Prognosa dan Realisasi Pengadaan Gabah untuk Wilayah Kabupaten Mojokerto 2018.....	260
<i>Prognosis and Realization of Rice Supply for Region II Mojokerto Regency 2018</i>	260
7.1.13 Realisasi Pengadaan Beras untuk Wilayah Kabupaten Mojokerto 2018	261
<i>Realization of Rice Supply for Region of Mojokerto Regency 2018</i>	261
7.1.14 Kebijakan Harga Dasar Gabah dan Harga Pembelian Gabah/Beras 2003-2018....	262
<i>The Policy of Base Price of Rice and Purchase Price of Rice 2003-2018.....</i>	262
8 PARIWISATA	263
TOURISM.....	263
8.1.1 Jumlah Pengunjung Situs Budaya 2018	267
<i>Number of Culture Sites Visitor 2018.....</i>	267
8.1.2 Daftar Hotel dan Akomodasi Lainnya 2018	269
<i>List of Hotel and The Other Accomodation 2018.....</i>	269
8.1.3 Lokasi Obyek Wisata di Kabupaten Mojokerto 2018	271
<i>Location of Tourism Object at Mojokerto Regency 2018.....</i>	271
8.1.4 Jumlah Pengunjung dan Uang Masuk Obyek Wisata Air Panas Padusan Pacet 2018	275
<i>Number of Visitors and Receipts at Hot Water Tourism Object on Padusan Pacet 2018</i>	275
8.1.5 Jumlah Pengunjung dan Uang Masuk Wana Wisata Padusan Pacet 2018	276
<i>Number of Visitors and Receipts at Wana Wisata of Padusan Pacet 2018.....</i>	276
8.1.6 Jumlah Pengunjung dan Uang Masuk Obyek Wisata Jolotundo Trawas 2018 .	277
<i>Number of Visitors and Receipts at Jolotundo Tourism Object on Trawas 2018</i>	277
8.1.7 Jumlah Pengunjung dan Uang Masuk Obyek Wisata Ubalan Pacet 2018	278
<i>Number of Visitors and Receipts at Ubalan Tourism Object on Pacet 2018.....</i>	278
8.1.8 Jumlah Pengunjung dan Uang Masuk Obyek Wisata Dlundung Trawas 2018..	279
<i>Number of Visitors and Receipts at Dlundung Tourism Object on Trawas 2018</i>	279
8.1.9 Jumlah Pengunjung dan Uang Masuk Obyek Wisata Coban Cunggu Pacet 2018 ...	280

<i>Number of Visitors and Receipts at Coban Canggu Tourism Object on Pacet 2018 ..</i>	280
8.1.10 Jumlah Pengunjung dan Uang Masuk Obyek Wisata Religius Troloyo Trowulan 2018.....	281
<i>Number of Visitors and Receipts at Troloyo Tourism Object Religius on Trowulan 2018</i>	281
8.1.11 Jumlah Pengunjung dan Uang Masuk Ekowisata Tanjungan Kemplagi 2018 ...	282
<i>Number of Visitors and Receipts at Ekowisata Tanjungan Kemplagi 2018</i>	282
8.1.12 Jumlah Pengunjung dan Uang Masuk Obyek Wisata Religius Siti Inggil Trowulan 2018	283
<i>Number of Visitors and Receipts at Siti Inggil Tourism Object Religius on Trowulan 2018</i>	283
8.1.13 Data Restoran/Rumah Makan Kabupaten Mojokerto 2018	284
<i>Data of Restaurant in Mojokerto Regency 2018</i>	284
8.1.14 Usaha Kerajinan Cenderamata Pariwisata Kabupaten Mojokerto 2018	285
<i>Effort of Handicraft Tourism in Mojokerto Regency 2018.....</i>	285
8.1.15 Data Gedung Pertemuan Untuk Konvensi 2018	286
<i>Data of Building Meeting For Convention in Mojokerto Regency 2018.....</i>	286
8.1.16 Data Usaha Perjalanan Wisata Kabupaten Mojokerto 2018.....	287
<i>Data of Effort Tourism Trip in Mojokerto Regency 2018.....</i>	287
9 TRANSPORTASI DAN KOMUNIKASI	289
TRANSPORTATION AND COMMUNICATION	289
9.1 Transportasi/Transportation.....	293
9.1.1 Panjang Jalan Menurut Keadaan, dan Status Jalan 2018	293
<i>Road Length by Condition and Status 2018.....</i>	293
9.1.2 Pemeliharaan dan Peningkatan Jalan 2016-2018.....	294
<i>Conservancy and Improvement of Road 2016-2018</i>	294
9.1.3 Banyaknya Jembatan Menurut Konstruksi dan Kondisi Jembatan 2017-2018.....	295
<i>Number of Bridges by Conditions and Type of Constructions 2017-2018.....</i>	295
9.1.4 Target dan Realisasi Proyek yang Dikerjakan 2018	296
<i>Goals and Done Project Realization 2018</i>	296
9.1.5 Target dan Realisasi Proyek Pembangunan yang dikerjakan Menurut Jenis Proyek 2018	297
<i>Goals and Done Development Project Realization by Kinds 2018</i>	297
9.1.6 Jumlah Kendaraan yang Melintasi Wilayah Kabupaten 2016-2018.....	298
<i>Number of Vehicle Getting Through Mojokerto Regency 2016-2018.....</i>	298
9.1.7 Jumlah Armada Angkutan Pedesaan Menurut Trayek 2018.....	299
<i>Number of Rural Transportation Fleet by Route 2018</i>	299

9.1.8 Jumlah Kendaraan Wajib Uji Menurut Jenis Kendaraan dan Bahan Bakar 2018....	300
<i>Number of Vehicle Obligated to Test by Kinds and Fuel 2018</i>	<i>300</i>
9.1.9 Jumlah Pengusaha dan Armada Truk 2016-2018	301
<i>Number of Entrepreneur and Fleet of Trucks 2016-2018</i>	<i>301</i>
9.1.10 Pendapatan Daerah dari Obyek Pajak Kendaraan Bermotor 2015-2018	302
<i>Local Revenue from Object of Motor Vehicle Taxes 2015-2018</i>	<i>302</i>
9.1.11 Jumlah Pembelian Kendaraan Bermotor Baru Roda Dua per Bulan 2016-2018 ...	303
<i>Monthly Number of New Motorcycle Purchased 2015-2018</i>	<i>303</i>
9.1.12 Jumlah Pembelian Kendaraan Bermotor Baru Roda Empat per Bulan 2016-2018	304
<i>Monthly Number of New Automobile Purchased 2015-2018.....</i>	<i>304</i>
9.2 Pos Dan Telekomunikasi/Post And Telecommunication	305
9.2.1 Frekuensi Pelayanan Pengiriman Surat, Paket Pos, dan Kartu Pos 2018	305
<i>Frequention of Letter Delivered, Postal Parcels, and Pos 2018</i>	<i>305</i>
9.2.2 Frekuensi Penyetoran Giro, Pengambilan Cek, Pembayaran Uang Pensiun dan Penjualan Materai 2018.....	307
<i>Postal Clearing, Cheques Received, Pension Paid and Postage Sales Frequention 2018</i>	<i>307</i>
9.2.3 Frekuensi Pelayanan Pos Wesel, Pelayanan Tabanas, dan Nilai Penjualan 2018...	308
<i>Frequention of Post Draft, National Saving Accounts and Postage Sales 2018..</i>	<i>308</i>
9.2.4 Jumlah dan Nilai Tabanas Ditabung dan Dibayarkan Menurut Bulan 2018	309
<i>Total and Value of National Saving Account Deposits and Withdrawals by Month 2018</i>	<i>309</i>
9.2.5 Paket Pos Dalam dan Luar Negeri yang Dikirim dan Diterima Menurut Bulan 2018	310
<i>Number Of Domestic and International Postal Sent and Received by Month 2018</i>	<i>310</i>
9.2.6 Surat Pos Dalam dan Luar Negeri yang Dikirim dan Diterima Menurut Bulan 2018	311
<i>Number Of Domestic and International Mail Sent and Received by Month 2018...</i>	<i>311</i>
9.2.7 Banyaknya Sambungan Internet dan Speedy per Bulan 2018.....	312
<i>Number of Internet Connection and Speedy per Month 2018.....</i>	<i>312</i>
10 KEUANGAN DAERAH.....	313
<i>Regional financial.....</i>	<i>313</i>

10.1.1 Ringkasan Penghitungan Anggaran Pendapatan dan Belanja Daerah 2018 ...	317
<i>Summary of The Regional Budgeted 2018</i>	<i>317</i>
10.1.2 Rencana dan Realisasi Penerimaan Pendapatan Asli Daerah Sektor Pajak Daerah 2018	321
<i>Target and Realization of Indegenous Local Revenue from Local Taxes Sector 2018</i>	<i>321</i>
10.1.3 Rencana dan Realisasi Penerimaan Pendapatan Asli Daerah Sektor Retribusi Daerah 2018	322
<i>Target and Rwalization of Indegenous Local Revenue from Local Retribution Sector 2018</i>	<i>322</i>
10.1.4 Rencana dan Realisasi Penerimaan Pendapatan Asli Daerah Sektor Laba Perusahaan Milik Daerah dan Hasil Pengelolaan Kekayaan Daerah yang Dipisahkan 2018	323
<i>Target and Realization Indegenous Local Revenue from Sector Local Enterricep 2018</i>	<i>323</i>
10.1.5 Rencana dan Realisasi Penerimaan Pendapatan Asli Daerah Sektor Penerimaan Lain-lain 2018	324
<i>Target and Realization of Indegenous Local Revenue from Other Activities 2018</i>	<i>324</i>
10.1.6 Realisasi Penerimaan Pajak Bumi dan Bangunan Menurut Kecamatan 2018.	325
<i>Realization of Land and Building Taxes by District 2018</i>	<i>325</i>
10.1.7 Target dan Realisasi Program/Proyek di Dinas Perhubungan Kabupaten Mojokerto 2018	326
<i>Target and Realization of Projects at Transportation Service of Mojokerto Regency 2018</i>	<i>326</i>
10.1.8 Jumlah Obyek Pajak Kendaraan Bermotor Menurut Plat Dasar 2018.....	327
<i>Number of Lease Object of Motor Vehicle by Elementary Plate 2018.....</i>	<i>327</i>
10.1.9 Pendapatan Daerah dari Obyek Pajak Kendaraan Bermotor 2015-2018.....	328
<i>Local Revenue from Object of Motor Vehicle Taxes 2015-2018.....</i>	<i>328</i>
10.1.10 Daftar Nama Pasar di Kabupaten Mojokerto 2018.....	329
<i>List of Market at Mojokerto Regency 2018.....</i>	<i>329</i>
10.1.11 Profil Koperasi Menurut Jenisnya 2018.....	330
<i>Cooperative Profile by Kinds 2018.....</i>	<i>330</i>
10.1.12 Jumlah Koperasi Menurut Jenis dan Keanggotaannya 2018	331
<i>Number of Cooperative by Kinds and Type of Members 2018</i>	<i>331</i>
10.1.13 Perkembangan Jasa Pegadaian Menurut Jenis Barang Jaminan 2010-2018.	332
<i>Growth of Pawning Service by Security Goods 2010-2018.....</i>	<i>332</i>
10.1.14 Perkembangan Besarnya Omzet Menurut Jenis Produksi 2010-2018 (000 Rp)	334

<i>Growth of Omzet by Kinds of Production 2010-2018 (000 Rp)</i>	334
10.1.15 Jumlah Nasabah Perum Pegadaian Menurut Profesi 2010-2018	335
<i>Customers of Perum Pegadaian by Profession 2010-2018</i>	335
10.1.16 Perkembangan Jasa Gadai Menurut Jenis Pembayaran 2010-2018	336
<i>Growth of Pawning Services by Kinds of Payment 2010-2018</i>	336
10.1.17 Pemanfaatan Alokasi Dana Desa (ADD) 2018	337
<i>Utilization of Village Fund Allocation (ADD) 2018</i>	337
11 PENDAPATAN REGIONAL	339
<i>Regional income</i>	339
11.1.1 Produk Domestik Regional Bruto Atas Dasar Harga Berlaku Menurut Lapangan Usaha (Juta Rupiah)	343
<i>Gross Regional Domestic Product At Current Market Price By Industrial Origin (Million Rupiah)</i>	343
11.1.2 Produk Domestik Regional Bruto Seri 2015 Atas Dasar Harga Konstan Menurut Lapangan Usaha (Juta Rupiah)	344
<i>Gross Regional Domestic Product At Constan Market Price By Industrial Origin (Million Rupiah)</i>	344
11.1.3 Distribusi Produk Domestik Regional Bruto Atas Dasar Harga Berlaku Menurut Lapangan Usaha (Persen)	345
<i>Gross Regional Domestic Product Distribution At Current Market Price By Industrial Origin (Percent)</i>	345
11.1.4 Distribusi Persentase Produk Domestik Regional Bruto Atas Dasar Harga Konstan 2015 Menurut Lapangan Usaha (Persen)	346
<i>Gross Regional Domestic Product Distribution At Constant Market Price By Industrial Origin (Percent)</i>	346
11.1.5 Pertumbuhan Ekonomi Menurut Lapangan Usaha (Persen)	347
<i>Economic Growth By Industrial Origin (Percent)</i>	347
11.1.6 Indeks Implisit Menurut Lapangan Usaha	348
<i>Implisit index By Industrial Origin</i>	348
11.1.7 Laju Indeks Implisit Menurut Lapangan Usaha (Persen)	349
<i>Implisit Index Growth By Industrial Origin (Percent)</i>	349
11.1.8 PDRB Seri 2010 Atas Dasar Harga Berlaku Menurut Pengeluaran (Juta Rupiah) ..	350
.....	
<i>GRDP 2010 Series At Current Market Price By Expenditure (Million Rupiah)</i>	350
11.1.9 PDRB Seri 2010 Atas Dasar Harga Konstan Menurut Pengeluaran (Juta Rupiah) .	351
.....	
<i>GRDP 2010 Series At Constant Market Price By Expenditure (Million Rupiah) ...</i>	351

11.1.10 Distribusi Persentase PDRB Atas Dasar Harga Berlaku Menurut Pengeluaran (Persen)	352
<i>GRDP Distribution At Current Market Price By Expenditure (Percent)</i>	<i>352</i>
11.1.11 Pertumbuhan Ekonomi Menurut Pengeluaran (Persen).....	353
<i>Economic Growth By Expenditure (Percent)</i>	<i>353</i>
11.1.12 Indeks Implisit Menurut Pengeluaran.....	354
<i>Implicit index By Expenditure</i>	<i>354</i>
11.1.13 Laju Indeks Implisit Menurut Pengeluaran (Persen).....	355
<i>Implicit Index Growth By Expenditure (Percent).....</i>	<i>355</i>
12 PERBANDINGAN KABUPATEN KOTA.....	357
<i>REGENCY MUNICIPAL COMPARISON.....</i>	<i>357</i>
12.1.1 Jumlah Penduduk, Luas wilayah dan kepadatan penduduk menurut Kabupataen/Kota di Jawa Timur, 2018.....	361
<i>Population, Area and population density according to Regency / City in East Java, 2018</i>	<i>361</i>
12.1.2 Indeks Pembangunan Manusia Menurut Kabupaten/ Kota di Provinsi Jawa Timur, 2014-2018.....	362
<i>Human Development Index by Regency/Municipality in Jawa Timur Province, 2014 - 2018</i>	<i>362</i>
12.1.3 Jumlah dan persentase penduduk miskin menurut Kabupaten/ Kota di Jawa Timur, 2018.....	363
<i>Amount and percentage of poor population by Regency / City in East Java, 2018</i>	<i>363</i>
12.1.4 Produk Domestik Regional Bruto Atas Dasar Harga Berlaku Menurut Kabupaten / Kota di Propinsi Jawa Timur (Juta Rupiah), 2014-2018	364
<i>Gross Regional Domestic Product at 2010 Constan Market Prices by Regency / Municipality in Jawa Timur Province (milion rupiah), 2014-2018</i>	<i>364</i>
12.1.5 Produk Domestik Regional Bruto Atas Dasar Harga Konstan Menurut Kabupaten / Kota di Propinsi Jawa Timur (Juta Rupiah), 2014-2018	365
<i>Gross Regional Domestic Product at Constant Price by Regency / City in East Java Province (Milion Rupiah), 2014-2018</i>	<i>365</i>
12.1.6 Laju Pertumbuhan Produk Domestik Regional Bruto Atas Dasar Harga Konstan 2010 Menurut Kabupaten / Kota di Propinsi Jawa Timur (Persen), 2014-2018.....	366
<i>Rate of Growth of Gross Regional Domestic Product at 2010 Constant Prices by Regency / City in East Java Province (Percent), 2014-2018.....</i>	<i>366</i>
12.1.7 Indeks Implisit Produk Domestik Regional Bruto Menurut Kabupaten / Kota di Propinsi Jawa Timur (Persen), 2014-2018.....	367

Implicit Index of Gross Regional Domestic Product by Regency / City in East Java Province (Percent), 2014-2018 367

12.1.8 Laju Implisit Produk Domestik Regional Bruto Menurut Kabupaten / Kota di Propinsi Jawa Timur (Persen), 2014-2018..... 368

Implicit Rate of Gross Regional Domestic Product by Regency / City in East Java Province (Percent), 2014-2018 368

<https://mojokertokab.bps.go.id>

PENJELASAN UMUM/EXPLANATORY NOTES

Tanda-tanda, satuan-satuan, dan lain-lainnya yang digunakan dalam publikasi ini adalah sebagai berikut:

Symbols, measurement units, and acronyms which are used in this publication, are as follows:

TANDA-TANDA/SYMBOLS

Data tidak tersedia/ <i>Data not available</i>	: ...
Tidak ada atau nol/ <i>Null or zero</i>	: -
Data dapat diabaikan/ <i>Data negligible</i>	: 0
Tanda decimal/ <i>Decimal point</i>	: ,
Data tidak dapat ditampilkan/ <i>Not applicable</i>	: NA
Angka perkiraan/ <i>Estimated figures</i>	: ^e
Angka sementara/ <i>Preliminary figures</i>	: ^x
Angka sangat sementara/ <i>Very preliminary figures</i>	: ^{xx}
Angka diperbaiki/ <i>Revised figures</i>	: ^r

SATUAN / UNITS

barel/ <i>barrel</i>	:	158,99 liter/ <i>liters</i> = 1/6,2898 m ³
hektar (ha)/ <i>hectare (ha)</i>	:	10 000 m ²
kilometer (km)/ <i>kilometers (km)</i>	:	1 000 meter/ <i>meters (m)</i>
knot/ <i>knot</i>	:	1,8523 km/jam (<i>km/hour</i>)
kuintal/ <i>quintal</i>	:	100 kg
KWh	:	1 000 Watt hour
MWh	:	1 000 KWh
liter (untuk beras)/ <i>litre (for rice)</i>	:	0,80 kg
ons/ <i>ounce</i>	:	28,31 gram/ <i>grams</i>
ton	:	1 000 kg

Satuan lain: buah, dus, butir, helai/lembar, kaleng, batang, pulsa, ton kilometer (ton-km), jam, menit, persen (%).

Other units: unit, pack, pieces, sheet, tin, pulse, ton-kilometers (ton-km), hour, minute, percent (%).

Perbedaan angka di belakang koma disebabkan oleh pembulatan angka.

The difference in decimal numbers is caused by rounding.

GEOGRAFI DAN IKLIM

Geography And Climate

1

Luas Wilayah

97 546,97 ha



Pacet Terbanyak

Hari Hujan

155 hari

Gondang

Terluas

11 337,42 ha



Trawas

Wilayah Tertinggi

600 mdpl

PENJELASAN TEKNIS

TECHNICAL NOTES

1. Secara astronomis, Kabupaten Mojokerto terletak antara $111^{\circ}20'13''$ sampai dengan $111^{\circ}40'47''$ bujur timur dan antara $7^{\circ}18'35''$ sampai dengan $7^{\circ}47'0''$ lintang selatan.
 2. Berdasarkan posisi geografis, Kabupaten Mojokerto memiliki batas-batas: Utara – Kabupaten Lamongan dan Kabupaten Gresik; Selatan – Kabupaten Malang; Barat – Kabupaten Jombang; Timur – Kabupaten Sidoarjo dan Kabupaten Pasuruan.
 3. Berdasarkan letak geografisnya, Kabupaten Mojokerto berada di wilayah daratan yang dikelilingi oleh sungai dan tidak memiliki pantai.
 4. Kabupaten Mojokerto terdiri dari 18 kecamatan yaitu Jatirejo, Gondang, Pacet, Trawas, Ngoro, Pungging, Kutorejo, Mojosari, Bangsal, Mojoanyar, Dlanggu, Puri, Trowulan, Sooko, Gedeg, Jetis, Kemlagi, dan Dawarblandong.
 5. Jarak antar kecamatan adalah jarak dari ibukota kecamatan ke ibukota kecamatan lain.
 6. Luas daerah suatu wilayah kecamatan tidak termasuk hutan negara.
 7. Ketinggian suatu wilayah dibagi menjadi 3 bagian yaitu ketinggian 0 sampai dengan kurang dari 500 meter, 500 sampai dengan kurang
1. *Astronomically, Mojokerto Regency is located between $111^{\circ}20'13''$ until $111^{\circ}40'47''$ East longitude and between $7^{\circ}18'35''$ until $7^{\circ}47'0''$ South latitude.*
 2. *In terms of geographic position, Mojokerto Regency has boundaries as follows: North – Lamongan Regency and Gresik Regency, South – Malang Regency, West – Jombang Regency, East – Sidoarjo Regency and Pasuruan Regency.*
 3. *In terms of geographic location, Mojokerto Regency is located in the area of land which is surrounded by the river and does not have a beach.*
 4. *Mojokerto regency consists of 18 districts, namely Jatirejo, Gondang, Pacet, Trawas, Ngoro, Pungging, Kutorejo, Kirkaldy, Ward, Mojoanyar, Dlanggu, Puri, Trowulan, Sooko, Gedeg, Jetis, Kemlagi, and Dawarblandong.*
 5. *The distance between district is the distance from the capital district to other districts of the capital.*
 6. *The area of a region does not include the state forest districts.*
 7. *The height of a region is divided into three parts: a height of 0 to less than 500 meters, 500 to less than 1000 meters, and more than 1000 meters.*

dari 1000 meter, dan lebih dari 1000 meter.

8. Berdasarkan Badan Pertanahan Nasional membagi klasifikasi kemiringan menjadi 4 yaitu I: kemiringan lereng 0-2 derajat, II: kemiringan lereng 2-15 derajat, III: kemiringan lereng 15-40 derajat, IV: kemiringan lereng >40 derajat.
8. *According to the National Land Agency slope classification split into four, namely I: slope of 0-2 degrees, II: 2-15 degree slope, III: 15-40 degree slope, IV: slope > 40 degrees.*
9. Curah hujan di wilayah Kabupaten Mojokerto diamati dari 25 titik stasiun pengamatan yang tersebar di semua kecamatan.
9. *Rainfall in the district of Mojokerto observed from 25 points observation stations spread across all districts.*

1.1 Geografi/Geography

Tabel 1.1.1 Jarak Antar Kecamatan (Km), 2018
Table The Distance Among District (Km), 2018

Kecamatan District	Jatirejo	Gondang	Pacet	Trawas	Ngoro	Pungging	Kutorejo	Mojosari	Bangsar	Mojoanyar	Dlanggu	Puri	Trowulan	Sooko	Gedeg	Kemlagi	Jetis	Dawarblandong
(1)	(2)	(3)	(4)	(5)	(6)	(7)	(8)	(9)	(10)	(11)	(12)	(13)	(14)	(15)	(16)	(17)	(18)	(19)
01. Jatirejo	0	31	38	48	46	37	26	34	23	19	23	19	18	11	22	30	24	33
02. Gondang	31	0	7	17	33	22	11	19	15	17	8	12	28	21	30	38	32	41
03. Pacet	38	7	0	10	40	24	18	21	24	26	15	19	35	28	37	45	39	48
04. Trawas	48	17	10	0	35	26	28	23	34	36	25	29	45	38	47	55	49	58
05. Ngoro	46	33	40	35	0	9	21	12	23	25	24	43	42	35	36	44	38	47
06. Pungging	37	22	24	26	9	0	12	3	14	16	15	34	33	26	27	35	29	38
07. Kutorejo	26	11	18	28	21	12	0	9	12	14	3	9	25	18	27	35	29	38
08. Mojosari	34	19	21	23	12	3	9	0	11	13	12	31	30	23	24	32	26	35
09. Bangsal	23	15	24	34	23	14	12	11	0	2	9	11	19	12	13	21	15	26
10. Mojoanyar	19	17	26	36	25	16	14	13	2	0	11	14	21	14	9	17	11	24
11. Dlanggu	23	8	15	25	24	15	3	12	9	11	0	6	22	15	22	30	24	33
12. Puri	19	12	19	29	43	34	9	31	11	14	6	0	15	8	19	27	21	30
13. Trowulan	18	28	35	45	42	33	25	30	19	21	22	15	0	7	18	26	20	29
14. Sooko	11	21	28	38	35	26	18	23	12	14	15	8	7	0	11	19	13	22
15. Gedeg	22	30	37	47	36	27	27	24	13	9	22	19	18	11	0	8	12	21
16. Kemlagi	30	38	45	55	44	35	35	32	21	17	30	27	26	19	8	0	6	15
17. Jetis	24	32	39	49	38	29	29	26	15	11	24	21	20	13	12	6	0	14
18. Dawarblandong	33	41	48	58	47	38	38	35	26	24	33	30	29	22	21	15	14	0

Sumber/Source: Dinas Pekerjaan Umum Dan Penataan Ruang Kabupaten Mojokerto/Public Work And Spatial Planning Services of Mojokerto Regency

Tabel 1.1.2 Tinggi dan Luas Daerah Menurut Kecamatan
Table Altitudes and Areas by District

Kecamatan <i>District</i>		Tinggi Rata-rata dari Permukaan Laut <i>Altitudes from Sea Level</i> (m)	Luas Daerah *) <i>Areas</i> (Km ²)
(1)		(2)	(3)
01.	Jatirejo	140	32.98
02.	Gondang	240	39.11
03.	Pacet	470	45.16
04.	Trawas	600	29.86
05.	Ngoro	120	57.48
06.	Pungging	100	48.14
07.	Kutorejo	170	42.83
08.	Mojosari	100	26.65
09.	Bangsalsari	60	24.06
10.	Mojoanyar	54	23.02
11.	Dlanggu	120	35.42
12.	Puri	70	35.65
13.	Trowulan	60	39.20
14.	Sooko	64	23.46
15.	Gedeg	36	22.98
16.	Kemlagi	52	50.05
17.	Jetis	60	57.17
18.	Dawarblandong	75	58.93
Kab. Mojokerto/Mojokerto Regency		64	692.15

Sumber/Source: Dinas Pekerjaan Umum Dan Penataan Ruang Kabupaten Mojokerto/*Public Work And Spatial Planning Services of Mojokerto Regency*

Tabel 1.1.3 Luas Daerah per Kecamatan Menurut Letak Ketinggian dari Permukaan Laut (Ha)
Table District Areas by Altitudes from Sea Level (Ha)

Kecamatan <i>District</i>	Letak Ketinggian/Altitudes (m)			Jumlah
	0 - 500	500 - 1.000	> 1.000	Total
(1)	(2)	(3)	(4)	(5)
01. Jatirejo	8 510,99	-	-	8 510,99
02. Gondang	11 337,42	-	-	11 337,42
03. Pacet	9 832,02	-	-	9 832,02
04. Trawas	-	6 594,29	-	6 594,29
05. Ngoro	6 902,95	-	-	6 902,95
06. Pungging	4 476,28	-	-	4 476,28
07. Kutorejo	4 629,53	-	-	4 629,53
08. Mojosari	3 044,38	-	-	3 044,38
09. Bangsal	2 373,70	-	-	2 373,70
10. Mojoanyar	2 479,67	-	-	2 479,67
11. Dlanggu	3 736,10	-	-	3 736,10
12. Puri	3 781,25	-	-	3 781,25
13. Trowulan	4 647,14	-	-	4 647,14
14. Sooko	2 497,32	-	-	2 497,32
15. Gedeg	2 662,46	-	-	2 662,46
16. Kemlagi	5 848,19	-	-	5 848,19
17. Jetis	6 065,33	-	-	6 065,33
18. Dawarblandong	8 127,95	-	-	8 127,95
Jumlah/Total	90 952,68	6 594,29	0.00	97 564,97

Sumber/Source: Dinas Pekerjaan Umum Dan Penataan Ruang Kabupaten Mojokerto/*Public Work And Spatial Planning Services of Mojokerto Regency*

Tabel 1.1.4 Luas Daerah per Kecamatan Menurut Klasifikasi Kemiringan Tanah (Ha)
The District Areas by Sloping Classification (Ha)

	Kecamatan <i>District</i>	Klasifikasi Kemiringan/ <i>Sloping Classification</i>				Jumlah <i>Total</i>
		I	II	III	IV	
	(1)	(2)	(3)	(4)	(5)	(6)
01.	Jatirejo	2,000.00	1,782.00	1,440.00	3,288.99	8,510.99
02.	Gondang	633.00	2,109.00	1,458.00	7,137.42	11,337.42
03.	Pacet	0.00	2,802.00	2,444.00	4,586.02	9,832.02
04.	Trawas	0.00	1,478.00	1,785.00	3,331.29	6,594.29
05.	Ngoro	2,728.00	2,484.00	1,005.00	685.95	6,902.95
06.	Pungging	2,538.28	1,938.00	0.00	0.00	4,476.28
07.	Kutorejo	1,657.53	2,972.00	0.00	0.00	4,629.53
08.	Mojosari	3,044.38	0.00	0.00	0.00	3,044.38
09.	Bangsals	2,373.70	0.00	0.00	0.00	2,373.70
10.	Mojoanyar	2,479.67	0.00	0.00	0.00	2,479.67
11.	Dlanggu	2,754.10	982.00	0.00	0.00	3,736.10
12.	Puri	3,781.25	0.00	0.00	0.00	3,781.25
13.	Trowulan	4,402.14	180.00	65.00	0.00	4,647.14
14.	Sooko	2,497.32	0.00	0.00	0.00	2,497.32
15.	Gedeg	2,662.46	0.00	0.00	0.00	2,662.46
16.	Kemlagi	5,768.19	48.00	32.00	0.00	5,848.19
17.	Jetis	5,008.33	1,037.00	20.00	0.00	6,065.33
18.	Dawarblandong	3,262.95	4,260.00	225.00	380.00	8,127.95
Jumlah/Total		47,591.30	22,072.00	8,474.00	19,409.67	97,546.97

Catatan/Note: I: kemiringan lereng 0-2 derajat
 II: kemiringan lereng 2-15 derajat
 III: kemiringan lereng 15-40 derajat
 IV: kemiringan lereng >40 derajat.

Sumber/Source: Dinas Pekerjaan Umum Dan Penataan Ruang Kabupaten Mojokerto/*Public Work And Spatial Planning Services of Mojokerto Regency*

Tabel 1.1.5 Nama dan Panjang Sungai Yang Melintas di Kabupaten Mojokerto
Rivers and Its Lengths which Pass to Mojokerto Regency

	Nama Wilayah UPT/ <i>Name of UPT Region</i>	Nama Sungai/ <i>Name of River</i>	Kecamatan/ <i>District</i>	Panjang/ <i>Length (Km)</i>
	(1)	(2)	(3)	(4)
01.	Pandan	Kali Kletak	Trawas	1,74
02.	Pandan	Kali Dlundung	Trawas	4,99
03.	Pandan	Kali Kukupan	Trawas	4,03
04.	Pandan	Kali Sumbertowo	Trawas	7,78
05.	Pandan	Kali Jurangrejo	Trawas	3,26
06.	Mojosari	Kali Janjing	Trawas/ Ngoro/ Pungging	14,38
07.	Pandan	Kali Jubel	Pacet	12,60
08.	Pandan	Kali Made	Pacet	12,41
09.	Pandan	Kali Bulu Kidul	Pacet	3,48
10.	Pandan/Mojosari	Kali Cumpleng	Pacet/ Kutorejo/ Pungging	14,98
11.	Pandan/Mojosari	Kali Gembolo	Trawas/ Pacet/ Pungging/ Kutorejo	31,63
12.	Mojosari	Kali Curahkates	Mojosari	3,23
13.	Mojosari	Kali Curahlindak	Ngoro	5,25
14.	Mojosari	Kali Curahlindak I	Ngoro	2,45
15.	Mojosari	Kali Curahpanggang	Ngoro	2,95
16.	Mojosari	Kali Curah Jedog	Ngoro	2,23
17.	Mojosari	Kali Curahnegoro	Ngoro	2,50
18.	Mojosari	Kali Polaman	Ngoro	2,30
19.	Mojosari	Kali Sumberwaru	Ngoro	5,70
20.	Mojosari	Kali Curahpanggul	Ngoro	4,35
21.	Mojosari	Kali Curah Klengkeng	Ngoro	10,12
22.	Mojosari	Kali Sumber Pandokan	Pungging	2,50
23.	Mojosari	Kali Kanigoro	Pungging	4,00
24.	Mojosari	Kali Sumber Kali Urip	Pungging	3,71
25.	Mojosari	Kali Sumber Pasinan	Pungging	9,67
26.	Bangsals	Kali Sumber Wonodadi	Mojosari/ Kutorejo	7,45
27.	Bangsals	Kali Sumber Kembar	Mojosari	6,35
28.	Bangsals	Kali Sumber Wonosari	Mojosari	2,51
29.	Bangsals	Kali Sumber Glogok	Kutorejo/ Bangsals/ Mojosari	8,91
30.	Bangsals	Kali Sumber Ngrayung	Kutorejo/ Bangsals	6,06
31.	Bangsals	Kali Tekuk	Bangsals	14,43
32.	Pugeran	Kali Banyak	Kutorejo/ Bangsals	5,56
33.	Pugeran	Kali Judeg	Pacet/ Gondang/ Dlanggu/ Bangsals	12,50
34.	Pugeran/Bangsals	Kali Bangsals	Dlanggu/ Bangsals/ Mojoanyar	13,13
35.	Bangsals	Kali Gayaman	Puri	3,62

Lanjutan Tabel/Continued Table 1.1.5

	Nama Wilayah UPT/ Name of UPT Region	Nama Sungai/ Name of River	Kecamatan/ District	Panjang/ Length (Km)
	(1)	(2)	(3)	(4)
36.	Brangkal	Kali Kintelan	Jatirejo/ Dlanggu/ Puri	13,18
37.	Brangkal	Kali Cemporat	Puri/ Sooko	5,50
38.	Brangkal/ Bangsal/ Mojosari	Kali Sadar	Mojoanyar/ Bangsal/ Mojosari/ Pungging/ Ngoro	23,00
39.	Pugeran	Kali Klorak	Gondang	6,25
40.	Pugeran	Kali Galuh	Gondang	13,12
41.	Pugeran	Kali Klop	Gondang	6,70
42.	Pugeran	Kali Landean	Gondang	13,70
43.	Pugeran	Kali Kromong	Pacet	14,24
44.	Pugeran	Kali Pikatan	Pacet/ Gondang/ Jatirejo	22,32
45.	Brangkal	Kali Brangkal	Trowulan/ Sooko/ Parjuritkulon	14,89
46.	Sumengko	Kali Manting	Jatirejo	13,05
47.	Sumengko	Kali Butek	Jatirejo	2,90
48.	Sumengko	Kali Coban	Jatirejo	11,40
49.	Sumengko	Kali Jurangcetot	Jatirejo	33,63
50.	Sumengko	Kali Sumber Winong	Jatirejo	15,00
51.	Gedeg	Kali Asin	Jetis	5,10
52.	Gedeg	Kali Kwangen	Ngusikan	7,20
53.	Gedeg	Kali Marmoyo	Kemlagi	20,45
54.	Gedeg	Kali Sidoringin	Kemlagi	4,90
55.	Gedeg	Kali Gedeg	Gedeg	4,00
56.	Gedeg	Kali Kedungsoro	Gedeg	13,35
57.	Gedeg	Kali Wonoayu	Gedeg	10,35
58.	Gedeg	Kali Kedungsumur	Gedeg	6,65
59.	Gedeg	Kali Brantas	Kab/ Kota Mojokerto	19,55
60.	Gedeg	Kali Surabaya	Gedeg	7,50
61.	Bangsal/ Mojosari	Kali Porong	Mojoanyar/ Bangsal/ Mojosari	28,29

Sumber/Source: Dinas Pekerjaan Umum Dan Penataan Ruang Kabupaten Mojokerto/*Public Work And Spatial Planning Services of Mojokerto Regency*

1.2 Keadaan Iklim/*Climate Condition*

Tabel 1.2.1 Total dan Rata-rata Curah Hujan Menurut Kecamatan dan Stasiun Pengamatan, 2018
Total and Averages of Rainfall by District and Perception Station, 2018

Kecamatan <i>District</i>	Stasiun Pengamatan <i>Perception Station</i>	Total Curah Hujan <i>Total of Rainfall</i> (mm)	Rata-rata Curah Hujan <i>Averages of Rainfall</i> (mm)
(1)	(2)	(3)	(4)
Jatirejo	Cakarayam	2 164	180
	Manting	2 319	193
Pacet	Pacet	3 063	255
	Pandan	2 816	235
Ngoro	Janjing	2 663	222
Trawas	Trawas	4 659	388
	Sukosari	3 531	294
	Padusan	4 336	361
Gondang	Pugeran	2 570	214
Dlanggu	Sumbersoko	1 136	95
	Klegen	3 098	258
Mojosari	Mojosari	1 886	157
Bangsalsari	Pudaksari	2 149	179
Puri	Tampung	2 980	248
	Tangunan	2 467	206
	Pasinan	3 282	274
Trowulan	Trowulan	1 533	128
	Kasiyan	1 685	140
	Pandansili	1 212	101
	Ketangi	2 546	212
Sooko	Sambiroto	2 726	227
Gedeg	Gedeg	2 264	189
	Terusan	1 847	154
Jetis	Wates	1 771	148
	Mernung	1 425	119

Sumber/Source: Dinas Pekerjaan Umum Dan Penataan Ruang Kabupaten Mojokerto/*Public Work And Spatial Planning Services of Mojokerto Regency*

Tabel 1.2.2 Curah Hujan per Bulan Menurut Stasiun Pengamatan (mm), 2018
Table Monthly Rainfall by Perception Station (mm), 2018

Kecamatan <i>District</i>	Stasiun Pengamatan <i>Perception Station</i>	Januari <i>January</i>	Pebruari <i>February</i>	Maret <i>March</i>	April <i>April</i>	Mei <i>May</i>	Juni <i>June</i>
(1)	(2)	(3)	(4)	(5)	(6)	(7)	(8)
Jatirejo	Cakarayam	410	352	352	410	7	32
	Manting	408	389	387	454	0	34
Pacet	Pacet	490	647	428	280	175	128
	Pandan	476	532	572	378	73	23
Ngoro	Janjing	454	402	427	347	12	14
Trawas	Trawas	1 030	741	843	500	129	0
	Sukosari	891	405	667	379	99	32
	Padusan	816	756	756	485	119	30
Gondang	Pugeran	459	452	447	354	118	38
Dlanggu	Sumbersoko	151	179	178	246	0	0
	Klegen	555	480	485	352	55	25
Mojosari	Mojosari	279	310	325	197	39	0
Bangsalsari	Pudaksari	336	428	465	303	3	33
Puri	Tampung	473	626	590	450	25	0
	Tangunan	335	475	513	330	0	14
	Pasinan	574	838	513	317	20	0
Trowulan	Trowulan	203	360	209	290	0	0
	Kasiyan	328	241	260	373	0	24
	Pandansili	134	211	191	287	0	0
	Ketangi	381	558	424	255	44	15
Sooko	Sambiroto	394	679	540	487	0	19
Gedeg	Gedeg	292	426	413	443	45	29
	Terusan	279	401	358	279	44	15
Jetis	Wates	291	300	113	271	29	52
	Mernung	272	468	261	321	80	23

Sumber/Source: Dinas Pekerjaan Umum Dan Penataan Ruang Kabupaten Mojokerto/*Public Work And Spatial Planning Services of Mojokerto Regency*

Lanjutan Tabel/Continued Table 1.2.2

Kecamatan <i>District</i>	Stasiun Pengamatan <i>Perception Station</i>	Juli July	Agustus August	September September	Oktober October	November November	Desember December	Jumlah Total
(1)	(2)	(9)	(10)	(11)	(12)	(13)	(14)	(15)
Jatirejo	Cakarayam	24	0	15	19	163	380	2 164
	Manting	27	0	22	12	217	369	2 319
Pacet	Pacet	30	0	32	25	348	480	3 063
	Pandan	10	0	22	47	411	272	2 816
Ngoro	Janjing	0	0	10	96	444	457	2 663
Trawas	Trawas	0	0	15	47	596	758	4 659
	Sukosari	0	0	14	41	421	582	3 531
Gondang	Padusan	0	0	28	50	664	632	4 336
	Pugeran	11	0	23	30	382	256	2 570
Dlanggu	Sumbersoko	0	0	0	0	93	289	1 136
	Klegan	5	0	0	30	575	536	3 098
Mojosari	Mojosari	0	0	0	110	328	298	1 886
Bangsals	Pudaksari	20	0	32	34	339	156	2 149
Puri	Tampung	34	0	15	35	325	407	2 980
	Tangunan	63	0	12	77	257	391	2 467
	Pasinan	0	0	0	52	523	445	3 282
Trowulan	Trowulan	0	0	13	0	141	317	1 533
	Kasiyan	12	0	12	7	145	283	1 685
	Pandansili	0	0	10	0	163	216	1 212
Sooko	Ketangi	12	0	4	64	516	273	2 546
	Sambiroto	45	0	30	43	178	311	2 726
Gedeg	Gedeg	24	0	101	24	244	224	2 264
	Terusan	45	0	45	10	135	239	1 847
Jetis	Wates	26	0	90	108	346	145	1 771
	Mernung	0	0	0	0	0	0	1 425

Tabel 1.2.3 Jumlah Hari Hujan per Bulan Menurut Stasiun Pengamatan, 2018
Table Monthly Number of Rain Days By Perception Station, 2018

Kecamatan <i>District</i>	Stasiun Pengamatan <i>Perception Station</i>	Januari <i>January</i>	Pebruari <i>February</i>	Maret <i>March</i>	April <i>April</i>	Mei <i>May</i>	Juni <i>June</i>
(1)	(2)	(3)	(4)	(5)	(6)	(7)	(8)
Jatirejo	Cakarayam	18	14	14	14	1	1
	Manting	13	15	12	6	0	1
Pacet	Pacet	27	23	26	22	7	6
	Pandan	24	20	22	12	6	3
Ngoro	Janjing	19	15	16	9	1	1
Trawas	Trawas	23	23	20	20	7	0
	Sukosari	20	20	18	18	6	1
	Padusan	28	21	23	7	4	1
Gondang	Pugeran	22	19	20	11	5	1
Dlanggu	Sumbersoko	8	6	7	12	0	0
	Klegan	15	12	12	9	4	2
Mojosari	Mojosari	15	13	12	8	2	0
Bangsalsari	Pudaksari	17	17	17	18	1	2
Puri	Tampung	21	17	17	20	2	0
	Tangunan	22	12	15	13	0	1
	Pasinan	24	25	25	15	2	0
Trowulan	Trowulan	11	11	11	13	0	0
	Kasiyan	16	10	9	14	0	1
	Pandansili	8	6	10	12	0	0
Sooko	Ketangi	27	18	17	14	4	4
	Sambiroto	18	17	15	14	0	1
Gedeg	Gedeg	25	19	21	21	5	7
	Terusan	19	14	17	12	3	1
Jetis	Wates	24	18	11	14	2	4
	Mernung	17	11	15	14	5	1

Sumber/Source: Dinas Pekerjaan Umum Dan Penataan Ruang Kabupaten Mojokerto/*Public Work And Spatial Planning Services of Mojokerto Regency*

Lanjutan Tabel/*Continued Table 1.2.3*

Kecamatan <i>District</i>	Stasiun Pengamatan <i>Perception Station</i>	Juli July	Agustus August	September September	Oktober October	November November	Desember December	Jumlah Total
(1)	(2)	(9)	(10)	(11)	(12)	(13)	(14)	(15)
Jatirejo	Cakarayam	3	0	1	2	8	13	89
	Manting	2	0	1	1	8	12	71
Pacet	Pacet	2	0	2	4	16	20	155
	Pandan	2	0	2	3	19	16	129
Ngoro	Janjing	0	0	1	3	15	14	94
Trawas	Trawas	0	0	1	2	20	24	140
	Sukosari	0	0	1	3	17	22	126
	Padusan	0	0	2	2	19	17	124
Gondang	Pugeran	2	0	1	3	18	14	116
Dlanggu	Sumbersoko	0	0	0	0	4	10	47
	Klegen	1	0	0	2	13	14	84
Mojosari	Mojosari	0	0	0	4	9	10	73
Bangsalsari	Pudaksari	3	0	1	2	13	12	103
Puri	Tampung	2	0	1	1	16	14	111
	Tangunan	4	0	1	4	14	18	104
	Pasinan	0	0	0	2	17	17	127
Trowulan	Trowulan	0	0	1	0	6	11	64
	Kasiyan	1	0	1	1	7	11	71
	Pandansili	0	0	1	0	5	9	51
	Ketangi	2	0	1	4	7	14	112
Sooko	Sambiroto	2	0	0	1	11	14	93
Gedeg	Gedeg	6	0	2	3	15	18	142
	Terusan	2	0	1	1	11	12	93
Jetis	Wates	3	0	1	4	14	9	104
	Mernung	0	0	0	0	0	0	63

PEMERINTAHAN

Government

2

Jumlah ASN

8 123 orang

52, 32 %

Perempuan

4 169 orang



56, 46 %

Terbanyak

Di Dinas Pendidikan

44 %

Gol III

PENJELASAN TEKNIS

TECHNICAL NOTES

1. Secara administrasi, Kabupaten Mojokerto resmi didirikan pada tanggal 9 Mei 1293 yang merupakan wilayah tertua ke-10 di Provinsi Jawa Timur.
 2. Pada awal berdirinya Kabupaten Mojokerto, terdiri dari 17 kecamatan. Sejak tahun 2000 dengan adanya Peraturan Daerah Kabupaten Mojokerto No.25 Tahun 2000 terbentuk Kecamatan Mojoanyar sehingga Kabupaten Mojokerto menjadi 18 kecamatan dengan 299 desa dan 5 kelurahan. Dimana 4 kecamatan terletak di utara Sungai Brantas dan 14 kecamatan berada di selatan Sungai Brantas sampai di kaki Gunung Welirang.
 3. Aparatur Sipil Negara (ASN) berdasarkan Undang-Undang Republik Indonesia Nomor 5 Tahun 2014 Tentang Aparatur Sipil Negara (ASN) adalah profesi bagi pegawai negeri sipil dan pegawai pemerintah dengan perjanjian kerja yang bekerja pada instansi pemerintah, diangkat oleh pejabat pembina kepegawaian, disertai tugas dalam suatu jabatan pemerintahan serta digaji berdasarkan peraturan perundang-undangan.
 4. Pegawai Negeri Sipil (PNS) adalah warga negara Indonesia yang memenuhi syarat tertentu, diangkat sebagai pegawai ASN secara tetap oleh pejabat pembina kepegawaian untuk menduduki jabatan
1. *The administration, Mojokerto regency officially founded on May 9, 1923 which is the 10th oldest area in East Java Province.*
 2. *At the beginning of Mojokerto Regency, consisting of 17 districts. Since 2000 with the Regional Regulation No. 25 formed Mojoanyar District so Mojokerto Regency has 18 districts with 299 having status of subdistricts and 5 others of having status to chief of village. Where the four districts located north of the Brantas River and 14 districts are in the south of the Brantas River to the foot of Mount Welirang.*
 3. *Civil State Apparatus (ASN) based on the Law of the Republic of Indonesia Number 5 of 2014 On the State Civil Apparatus (ASN) is a profession for civil servants and government employees with employment agreements that work in government agencies, appointed by the staff development officer, entrusted with task in a position in the government and paid by the legislation.*
 4. *Civil Servants (PNS) are Indonesian citizens who meet certain requirements, was appointed as an employee ASN regularly by the staff development officer position in government, have a personal identification number nationally.*

pemerintahan, memiliki nomor induk pegawai secara nasional.

5. Sistem politik di Indonesia didasarkan pada kekuasaan legislatif, eksekutif, dan yudikatif.
 6. Di Kabupaten Mojokerto kekuasaan legislatif dipegang oleh Dewan Perwakilan rakyat Daerah (DPRD), lembaga eksekutif dipegang oleh Bupati, Wakil Bupati, dan Kepala SKPD (Satuan Kerja Perangkat Daerah). Kepala SKPD berada di bawah dan bertanggung jawab kepada Bupati.
 7. Satuan Polisi Pamong Praja berdasarkan Peraturan Daerah Kabupaten Mojokerto Nomor 10 Tahun 2013 mempunyai tugas menegakkan Peraturan Daerah, Peraturan Bupati, menyelenggarakan ketertiban umum dan ketentraman masyarakat serta perlindungan masyarakat.
 8. Kegiatan penerangan adalah kegiatan yang hanya sekedar memberitahu tanpa mengharapkan bahwa orang yang diberi penerangan itu akan menerapkan apa yang telah diberitahukan.
5. *The political system in Indonesia is based legislative, executive, and judicative power.*
 6. *In Mojokerto Regency legislative power is held by the people of the Regional Representatives Council (DPRD), executive agencies held by the Regent, Vice Regent, and the Head of SKPD (Working Unit Regional). SKPD head under and responsible to the Regent.*
 7. *Civil Service Police Unit based Mojokerto District Regulation No. 10 of 2013 has the task of enforcing of local regulation, decree, organizing public order and peace of the community and the protection of society.*
 8. *Event lighting is an activity that merely tell without expecting that the people who were given information that will apply what they have been notified.*

2.1 Wilayah Administratif/Administrative Area

Tabel 2.1.1 Banyaknya Desa Menurut Satuan Lingkungan per Kecamatan 2018
Table *Number of Villages by Neighborhood per District, 2018*

Kode	Kecamatan <i>District</i>	Desa <i>Otonomous Village</i>	Kelurahan <i>Non Otonomous Village</i>	Dusun Sub Villages	Rukun Warga <i>Commu- nity Assosiat ion</i>	Rukun Tetangga <i>Neigh- borhood Assosiation</i>
(1)	(2)	(3)	(4)	(5)	(6)	(7)
010	Jatirejo	19	0	58	108	341
020	Gondang	18	0	71	82	278
030	Pacet	20	0	79	133	435
040	Trawas	13	0	29	86	246
050	Ngoro	19	0	67	109	506
060	Pungging	19	0	87	173	599
070	Kutorejo	17	0	108	138	348
080	Mojosari	14	5	53	148	549
090	Bangsals	17	0	49	90	288
110	Mojoanyar	12	0	44	54	219
100	Dlanggu	16	0	80	94	309
110	Puri	16	0	68	137	457
120	Trowulan	16	0	61	110	408
130	Sooko	15	0	42	113	404
140	Gedeg	14	0	48	78	298
150	Kemlagi	20	0	76	154	352
160	Jetis	16	0	80	120	484
170	Dawarblandon	18	0	76	156	357
Jumlah/ Total	2018*	299	5	1 176	2 083	6 878
	2017**	299	5	1 176	2 023	6 918
	2016**	299	5	1 176	2 023	6 918

Catatan : *Data hasil survey perdesa

**Data dari Kecamatan

Sumber/Source: Dinas Pemberdayaan Masyarakat Dan Desa Kabupaten Mojokerto/ *Village and People Empowerment Office, Mojokerto Regency*

Tabel 2.1.2 Jumlah Desa/Kelurahan Menurut Kategori LPM 2018
Table Number of Villages Based on LPM Category 2018

Kode	Kecamatan <i>District</i>	Kategori LPM <i>LPM Category</i>			Jumlah/ <i>Total</i>
		I (Kurang Aktif)	II (Cukup Aktif)	III (Aktif)	
(1)	(2)	(3)	(4)	(5)	(6)
010	Jatirejo	4	12	3	19
020	Gondang	1	14	3	18
030	Pacet	2	15	3	20
040	Trawas	0	9	4	13
050	Ngoro	2	15	2	19
060	Pungging	4	12	3	19
070	Kutorejo	1	12	4	17
080	Mojosari	2	15	2	19
090	Bangsals	2	12	3	17
110	Mojoanyar	1	8	3	12
100	Dlanggu	1	13	2	16
110	Puri	4	10	2	16
120	Trowulan	1	8	7	16
130	Sooko	1	12	2	15
140	Gedeg	2	10	2	14
150	Kemlagi	1	13	6	20
160	Jetis	2	12	2	16
170	Dawarblandong	1	14	3	18
Jumlah/ Total	2018	32	216	56	304
	2017	47	203	54	304
	2016	53	211	40	304

Sumber/Source: Dinas Pemberdayaan Masyarakat Dan Desa Kabupaten Mojokerto/ *Village and People Empowerment Office, Mojokerto Regency*

Tabel 2.1.3 Data Perkembangan Kategori Unit Pengelola Kegiatan (UPK) 2018
Table Data of Growth Categorize Unit of Activity Organizer 2018

Kode	Kecamatan <i>District</i>	Usaha Ekonomi Produktif/ <i>Establish Productive Economics (UEP)</i>		Simpan Pinjam Perempuan/ <i>Woman's Saving And Loan (SPP)</i>	
		Jumlah Kelompok <i>Number of Group</i>	Jumlah Anggota <i>Number of Member</i>	Jumlah Kelompok <i>Number of Group</i>	Jumlah Anggota <i>Number of Member</i>
(1)	(2)	(3)	(4)	(5)	(6)
010	Jatirejo	14	135	153	3 934
020	Gondang	90	1 230	48	787
030	Pacet	81	993	60	743
040	Trawas	-	-	234	733
050	Ngoro	-	-	20	2 010
060	Pungging	-	-	215	1 453
070	Kutorejo	14	214	97	1 432
080	Mojosari	-	-	16	236
090	Bangsalsari	-	-	41	636
110	Mojoanyar	-	-	214	2 002
100	Dlanggu	-	-	185	2 164
110	Puri	79	465	25	246
120	Trowulan	32	495	150	1 663
130	Sooko	-	-	23	302
140	Gedeg	-	-	89	925
150	Kemlagi	11	118	143	1 526
160	Jetis	-	-	226	2 497
170	Dawarblandong	106	197	124	1 774
Jumlah/ Total	2018	427	3 847	2 063	25 063
	2017	320	3 558	2 053	22 746
	2016	412	4 412	2 110	24 382

Sumber/Source: Dinas Pemberdayaan Masyarakat Dan Desa Kabupaten Mojokerto/ *Village and People Empowerment Office, Mojokerto Regency*

2.2 Sumber Daya Manusia/Human Resources

Tabel 2.2.1 Jumlah Pegawai Negeri Sipil Menurut Unit Kerja 2018
Table Number of Civil Public Servant by Working Unit 2018

No	Unit Kerja Working Unit	I	II	III	IV	Jumlah Total
(1)	(2)	(3)	(4)	(5)	(6)	(7)
1	Sekretariat Daerah Kab Mojokerto	-	-	-	5	5
2	Bagian Administrasi Pemerintahan	-	3	8	1	12
3	Bagian Administrasi Kesejahteraan Rakyat	-	3	9	3	15
4	Bagian Hubungan Masyarakat Dan Protokol	-	5	7	1	13
5	Bagian Administrasi Perekonomian	-	-	11	1	12
6	Bagian Administrasi Pembangunan	-	2	8	1	11
7	Bagian Tata Usaha	1	3	10	1	15
8	Bagian Umum	2	10	18	1	31
9	Bagian Hukum	-	1	14	2	17
10	Bagian Organisasi	1	2	7	1	11
11	Sekretariat DPRD	-	4	17	6	27
12	Instpektorat	-	4	38	14	56
13	Badan Perencanaan Pembangunan Daerah	-	3	37	7	47
14	Badan Pengelolaan Keuangan Dan Aset Daerah	-	11	39	4	54
15	Badan Kesatuan Bangsa Dan Politik	-	1	14	5	20
16	Dinas Pemberdayaan Masyarakat Dan Desa	-	5	22	8	35
17	Badan Kepegawaian, Pendidikan Dan Pelatihan	-	8	23	8	39
18	Dinas Lingkungan Hidup	73	45	39	7	164
19	Dinas Pengendalian Penduduk, KB Dan Pemberdayaan Perempuan	-	8	15	11	34
20	Dinas Penanaman Modal Dan Pelayanan Terpadu Satu Pintu	-	2	26	6	34
21	Badan Penanggulangan Bencana Daerah	2	19	15	5	41
22	Badan Pendapatan Daerah	-	17	39	4	60
23	Dinas Sosial	-	11	15	13	39
24	Dinas Pendidikan	21	738	1816	2255	4830
25	Dinas PU Dan Penataan Ruang	20	168	84	5	277
26	Dinas Perumahan Rakyat, Kawasan Permukiman Dan Perhubungan	4	41	38	3	86
27	Dinas Komunikasi Dan Informatika	-	6	25	5	36

Lanjutan Tabel/*Continued Table 2.2.1*

No	Unit Kerja <i>Working Unit</i>	I	II	III	IV	Jumlah <i>Total</i>
(1)	(2)	(3)	(4)	(5)	(6)	(7)
28	Dinas Pertanian	1	9	71	36	117
29	Dinas Pariwisata, Kepemudaan Dan Olahraga	1	22	22	7	52
30	Dinas Kependudukan Dan Pencatatan Sipil	-	9	24	7	40
31	Dinas Koperasi Dan Usaha Mikro	-	3	16	10	29
32	Dinas Tenaga Kerja	-	6	23	3	32
33	Dinas Perindustrian Dan Perdagangan	2	14	28	9	53
34	Dinas Kesehatan	1	276	490	55	822
35	RSUD Prof.Dr.Soekandar	-	33	159	27	219
36	RSUD RA Basuni	-	3	116	8	127
37	Kecamatan Puri	-	16	9	3	28
38	Kecamatan Sooko	1	15	12	2	30
39	Kecamatan Trowulan	-	10	10	2	22
40	Kecamatan Bangsal	-	16	10	2	28
41	Kecamatan Gedeg	1	15	11	2	29
42	Kecamatan Kemlagi	-	14	8	2	24
43	Kecamatan Jetis	-	8	7	3	18
44	Kecamatan Dawarblandong	-	14	7	5	26
45	Kecamatan Pacet	-	15	10	2	27
46	Kecamatan Pungging	1	8	11	3	23
47	Kecamatan Ngoro	-	14	13	2	29
48	Kecamatan Kutorejo	-	14	4	3	21
49	Kecamatan Dlanggu	-	7	8	4	19
50	Kecamatan Trawas	1	5	10	1	17
51	Kecamatan Mojoanyar	-	11	9	1	21
52	Kecamatan Gondang	-	15	12	1	28
53	Kecamatan Jatirejo	-	10	10	3	23
54	Kecamatan Mojosari	-	8	29	3	40
55	Satuan Polisi Pamong Praja	3	42	19	6	70
56	Dinas Perpustakaan dan Kearsipan	-	4	16	7	27
57	Dinas Pangan dan Perikanan	-	10	29	12	51
Jumlah/Total 2018		136	1 766	3 605	2 616	8 123
2017						
2016						

Sumber/*Source*: Badan Kepegawaian, Pendidikan, dan Pelatihan Kabupaten Mojokerto/ *Civil, Education and Training Service of Mojokerto Regency*

Tabel 2.2.2 Jumlah Pegawai Negeri Sipil Menurut Tingkat Pendidikan 2018
Table Number of Civil Public Servant by Level of Education 2018

No	Unit Kerja <i>Working Unit</i>	SD	SMP	SLTA	D1	D2
(1)	(2)	(3)	(4)	(5)	(6)	(7)
1	Sekretariat Daerah Kab Mojokerto	-	-	-	-	-
2	Bagian Administrasi Pemerintahan	-	1	4	-	-
3	Bagian Administrasi Kesejahteraan Rakyat	-	-	9	-	-
4	Bagian Hubungan Masyarakat Dan Protokol	-	-	7	-	-
5	Bagian Administrasi Perekonomian	-	-	3	-	-
6	Bagian Administrasi Pembangunan	-	-	3	-	-
7	Bagian Tata Usaha	-	2	2	-	-
8	Bagian Umum	2	2	13	-	-
9	Bagian Hukum	-	-	1	-	-
10	Bagian Organisasi	-	1	2	-	-
11	Sekretariat DPRD	-	-	6	-	-
12	Instpektorat	-	-	6	-	-
13	Badan Perencanaan Pembangunan Daerah	-	-	6	-	-
14	Badan Pengelolaan Keuangan Dan Aset Daerah	-	-	14	-	-
15	Badan Kesatuan Bangsa Dan Politik	-	-	3	-	-
16	Dinas Pemberdayaan Masyarakat Dan Desa	-	-	10	-	-
17	Badan Kependidikan, Pendidikan Dan Pelatihan	-	-	9	-	-
18	Dinas Lingkungan Hidup	28	50	43	-	-
19	Dinas Pengendalian Penduduk, KB Dan Pemberdayaan Perempuan	-	-	10	-	-
20	Dinas Penanaman Modal Dan Pelayanan Terpadu Satu Pintu	-	-	7	-	-
21	Badan Penanggulangan Bencana Daerah	1	3	18	-	-
22	Badan Pendapatan Daerah	1	2	20	-	-
23	Dinas Sosial	-	-	13	-	-
24	Dinas Pendidikan	13	112	509	9	1 005
25	Dinas PU Dan Penataan Ruang	19	51	134	-	-
26	Dinas Perumahan Rakyat, Kawasan Permukiman Dan Perhubungan	3	3	43	-	-
27	Dinas Komunikasi Dan Informatika	-	1	12	-	-

Lanjutan Tabel/*Continued Table 2.2.2*

No	Unit Kerja <i>Working Unit</i>	D3	D4	S1	S2	S3	Jumlah <i>Total</i>
(1)	(2)	(8)	(9)	(10)	(11)	(12)	(13)
1	Sekretariat Daerah Kab Mojokerto	-	-	-	5	-	5
2	Bagian Administrasi Pemerintahan	-	3	4	-	-	12
3	Bagian Administrasi Kesejahteraan Rakyat	-	-	3	3	-	15
4	Bagian Hubungan Masyarakat Dan Protokol	1	-	4	1	-	13
5	Bagian Administrasi Perekonomian	-	-	6	3	-	12
6	Bagian Administrasi Pembangunan	-	1	5	2	-	11
7	Bagian Tata Usaha	2	-	8	1	-	15
8	Bagian Umum	2	2	8	2	-	31
9	Bagian Hukum	-	-	13	3	-	17
10	Bagian Organisasi	1	1	6	-	-	11
11	Sekretariat Dprd	-	1	13	6	1	27
12	Instpektorat	-	-	37	13	-	56
13	Badan Perencanaan Pembangunan Daerah	1	4	26	10	-	47
14	Badan Pengelolaan Keuangan Dan Aset Daerah	6	1	25	8	-	54
15	Badan Kesatuan Bangsa Dan Politik	-	-	12	5	-	20
16	Dinas Pemberdayaan Masyarakat Dan Desa	-	1	17	7	-	35
17	Badan Kepegawaian, Pendidikan Dan Pelatihan	-	7	16	7	-	39
18	Dinas Lingkungan Hidup	2	-	33	8	-	164
19	Dinas Pengendalian Penduduk, KB Dan Pemberdayaan Perempuan	1	-	14	9	-	34
20	Dinas Penanaman Modal Dan Pelayanan Terpadu Satu Pintu	2	2	14	9	-	34
21	Badan Penanggulangan Bencana Daerah	-	-	13	6	-	41
22	Badan Pendapatan Daerah	-	3	27	7	-	60
23	Dinas Sosial	-	1	13	12	-	39
24	Dinas Pendidikan	27	3	2 974	178	-	4 830
25	Dinas PU Dan Penataan Ruang	3	1	61	8	-	277
26	Dinas Perumahan Rakyat, Kawasan Permukiman Dan Perhubungan	-	1	32	4	-	86
27	Dinas Komunikasi Dan Informatika	2	-	17	4	-	36

Lanjutan Tabel/*Continued Table 2.2.2*

No	Unit Kerja <i>Working Unit</i>	SD	SMP	SLTA	D1	D2
(1)	(2)	(3)	(4)	(5)	(6)	(7)
28	Dinas Pertanian	1	-	17	1	-
29	Dinas Pariwisata, Kepemudaan Dan Olahraga	1	4	24	-	-
30	Dinas Kependudukan Dan Pencatatan Sipil	-	1	10	-	-
31	Dinas Koperasi Dan Usaha Mikro	-	-	5	-	-
32	Dinas Tenaga Kerja	-	1	11	-	-
33	Dinas Perindustrian Dan Perdagangan	1	5	16	-	-
34	Dinas Kesehatan	3	12	194	58	4
35	RSUD Prof.Dr.Soekandar	-	2	35	1	1
36	RSUD RA Basuni	-	-	3	3	-
37	Kecamatan Puri	-	1	16	1	1
38	Kecamatan Sooko	-	3	17	-	-
39	Kecamatan Trowulan	-	1	12	-	1
40	Kecamatan Bangsal	-	-	18	-	-
41	Kecamatan Gedeg	-	1	17	-	-
42	Kecamatan Kemlagi	-	-	17	-	-
43	Kecamatan Jetis	-	1	9	-	-
44	Kecamatan Dawarblandong	-	2	14	-	-
45	Kecamatan Pacet	-	-	20	-	-
46	Kecamatan Pungging	1	1	11	-	-
47	Kecamatan Ngoro	-	-	18	-	-
48	Kecamatan Kutorejo	-	-	15	-	-
49	Kecamatan Dlanggu	-	1	6	-	-
50	Kecamatan Trawas	1	2	4	-	-
51	Kecamatan Mojoanyar	-	-	13	-	-
52	Kecamatan Gondang	-	-	20	-	-
53	Kecamatan Jatirejo	-	-	11	-	-
54	Kecamatan Mojosari	-	1	21	-	-
55	Satuan Polisi Pamong Praja	3	8	39	-	-
56	Dinas Perpustakaan dan Kearsipan	-	-	6	-	-
57	Dinas Pangan dan Perikanan	-	1	20	-	-
Jumlah/Total 2018		78	276	1 547	73	1 012
2017						
2016						

Sumber/*Source*: Badan Kepegawaian, Pendidikan, dan Pelatihan Kabupaten Mojokerto/ *Civil, Education and Training Service of Mojokerto Regency*

Lanjutan Tabel/*Continued Table 2.2.2*

No	Unit Kerja <i>Working Unit</i>	D3	D4	S1	S2	S3	Jumlah <i>Total</i>
(1)	(2)	(8)	(9)	(10)	(11)	(12)	(13)
28	Dinas Pertanian	3	2	85	8	-	117
29	Dinas Pariwisata, Kepemudaan Dan Olahraga	2	1	14	6	-	52
30	Dinas Kependudukan Dan Pencatatan Sipil	2	-	20	7	-	40
31	Dinas Koperasi Dan Usaha Mikro	1	1	12	10	-	29
32	Dinas Tenaga Kerja	-	1	16	3	-	32
33	Dinas Perindustrian Dan Perdagangan	1	1	20	9	-	53
34	Dinas Kesehatan	362	39	143	6	1	822
35	RSUD Prof.Dr.Soekandar	89	4	66	21	-	219
36	RSUD RA Basuni	72	4	33	12	-	127
37	Kecamatan Puri	-	1	6	2	-	28
38	Kecamatan Sooko	-	-	8	2	-	30
39	Kecamatan Trowulan	1	-	5	2	-	22
40	Kecamatan Bangsal	-	-	8	2	-	28
41	Kecamatan Gedeg	-	1	9	1	-	29
42	Kecamatan Kemlagi	-	-	5	2	-	24
43	Kecamatan Jetis	-	-	5	3	-	18
44	Kecamatan Dawarblandong	-	-	5	5	-	26
45	Kecamatan Pacet	-	-	5	2	-	27
46	Kecamatan Pungging	-	-	8	2	-	23
47	Kecamatan Ngoro	-	-	8	3	-	29
48	Kecamatan Kutorejo	-	-	4	2	-	21
49	Kecamatan Dlanggu	1	-	7	4	-	19
50	Kecamatan Trawas	1	-	8	1	-	17
51	Kecamatan Mojoanyar	-	1	7	-	-	21
52	Kecamatan Gondang	-	-	7	1	-	28
53	Kecamatan Jatirejo	-	1	7	4	-	23
54	Kecamatan Mojosari	1	-	13	4	-	40
55	Satuan Polisi Pamong Praja	1	2	10	7	-	70
56	Dinas Perpustakaan dan Kearsipan	3	-	13	5	-	27
57	Dinas Pangan dan Perikanan	-	-	20	10	-	51
Jumlah/Total 2018		593	93	3981	468	2	8 123
2017							
2016							

Tabel 2.2.3 Jumlah Pegawai Negeri Sipil Menurut Jenis Kelamin per Unit Kerja 2018
Table
Number of Civil Public Servant by Sex and Working Unit 2018

No	Unit Kerja <i>Working Unit</i>	Laki-laki Male	Perempuan Female	Jumlah Total
(1)	(2)	(3)	(4)	(5)
1	Sekretariat Daerah Kab Mojokerto	4	1	5
2	Bagian Administrasi Pemerintahan	8	4	12
3	Bagian Administrasi Kesejahteraan Rakyat	10	5	15
4	Bagian Hubungan Masyarakat Dan Protokol	4	9	13
5	Bagian Administrasi Perekonomian	5	7	12
6	Bagian Administrasi Pembangunan	5	6	11
7	Bagian Tata Usaha	7	8	15
8	Bagian Umum	20	11	31
9	Bagian Hukum	13	4	17
10	Bagian Organisasi	6	5	11
11	Sekretariat DPRD	12	15	27
12	Inspektorat	29	27	56
13	Badan Perencanaan Pembangunan Daerah	33	14	47
14	Badan Pengelolaan Keuangan Dan Aset Daerah	37	17	54
15	Badan Kesatuan Bangsa Dan Politik	13	7	20
16	Dinas Pemberdayaan Masyarakat Dan Desa	21	14	35
17	Badan Kepegawaian, Pendidikan Dan Pelatihan	25	14	39
18	Dinas Lingkungan Hidup	139	25	164
19	Dinas Pengendalian Penduduk, KB Dan Pemberdayaan Perempuan	16	18	34
20	Dinas Penanaman Modal Dan Pelayanan Terpadu Satu Pintu	15	19	34
21	Badan Penanggulangan Bencana Daerah	36	5	41
22	Badan Pendapatan Daerah	37	23	60
23	Dinas Sosial	28	11	39
24	Dinas Pendidikan	2030	2800	4830
25	Dinas PU Dan Penataan Ruang	247	30	277
26	Dinas Perumahan Rakyat, Kawasan Permukiman Dan Perhubungan	82	4	86
27	Dinas Komunikasi Dan Informatika	23	13	36

Lanjutan Tabel/*Continued Table 2.2.3*

No	Unit Kerja <i>Working Unit</i>	Laki-laki Male	Perempuan Female	Jumlah <i>Total</i>
(1)	(2)	(3)	(4)	(5)
28	Dinas Pertanian	70	47	117
29	Dinas Pariwisata, Kepemudaan Dan Olahraga	34	18	52
30	Dinas Kependudukan Dan Pencatatan Sipil	22	18	40
31	Dinas Koperasi Dan Usaha Mikro	12	17	29
32	Dinas Tenaga Kerja	27	5	32
33	Dinas Perindustrian Dan Perdagangan	39	14	53
34	Dinas Kesehatan	216	606	822
35	RSUD Prof.Dr.Soekandar	85	134	219
36	RSUD RA Basuni	56	71	127
37	Kecamatan Puri	19	9	28
38	Kecamatan Sooko	23	7	30
39	Kecamatan Trowulan	17	5	22
40	Kecamatan Bangsal	25	3	28
41	Kecamatan Gedeg	23	6	29
42	Kecamatan Kemlagi	21	3	24
43	Kecamatan Jetis	13	5	18
44	Kecamatan Dawarblandong	24	2	26
45	Kecamatan Pacet	21	6	27
46	Kecamatan Pungging	17	6	23
47	Kecamatan Ngoro	21	8	29
48	Kecamatan Kutorejo	18	3	21
49	Kecamatan Dlanggu	16	3	19
50	Kecamatan Trawas	13	4	17
51	Kecamatan Mojoanyar	17	4	21
52	Kecamatan Gondang	22	6	28
53	Kecamatan Jatirejo	22	1	23
54	Kecamatan Mojosari	35	5	40
55	Satuan Polisi Pamong Praja	67	3	70
56	Dinas Perpustakaan dan Kearsipan	14	13	27
57	Dinas Pangan dan Perikanan	33	18	51
Jumlah/Total 2018		3 954	4 169	8 123
2017				
2016				

Sumber/*Source*: Badan Kepegawaian, Pendidikan, dan Pelatihan Kabupaten Mojokerto/ *Civil, Education and Training Service of Mojokerto Regency*

Tabel 2.2.4 Jumlah Pegawai Negeri Sipil Menurut Agama 2018
Table Number of Civil Public Servant by Religion 2018

No	Unit Kerja Working Unit	Islam Islam	Kristen Christian	Katolik Catholic	Hindu Hindu	Jumlah Total
(1)	(2)	(3)	(4)	(5)	(6)	(7)
1	Sekretariat Daerah Kab Mojokerto	5	-	-	-	5
2	Bagian Administrasi Pemerintahan	12	-	-	-	12
3	Bagian Administrasi Kesejahteraan Rakyat	15	-	-	-	15
4	Bagian Hubungan Masyarakat Dan Protokol	13	-	-	-	13
5	Bagian Administrasi Perekonomian	11	-	1	-	12
6	Bagian Administrasi Pembangunan	11	-	-	-	11
7	Bagian Tata Usaha	15	-	-	-	15
8	Bagian Umum	31	-	-	-	31
9	Bagian Hukum	15	1	1	-	17
10	Bagian Organisasi	11	-	-	-	11
11	Sekretariat Dprd	27	-	-	-	27
12	Instpektorat	54	2	-	-	56
13	Badan Perencanaan Pembangunan Daerah	46	1	-	-	47
14	Badan Pengelolaan Keuangan Dan Aset Daerah	53	1	-	-	54
15	Badan Kesatuan Bangsa Dan Politik	20	-	-	-	20
16	Dinas Pemberdayaan Masyarakat Dan Desa	35	-	-	-	35
17	Badan Kepegawaian, Pendidikan Dan Pelatihan	37	2	-	-	39
18	Dinas Lingkungan Hidup	163	1	-	-	164
19	Dinas Pengendalian Penduduk, KB Dan Pemberdayaan Perempuan	34	-	-	-	34
20	Dinas Penanaman Modal Dan Pelayanan Terpadu Satu Pintu	34	-	-	-	34
21	Badan Penanggulangan Bencana Daerah	40	-	1	-	41
22	Badan Pendapatan Daerah	59	1	-	-	60
23	Dinas Sosial	39	-	-	-	39
24	Dinas Pendidikan	4.741	72	12	5	4830
25	Dinas PU Dan Penataan Ruang	275	2	-	-	277
26	Dinas Perumahan Rakyat, Kawasan Permukiman Dan Perhubungan	85	1	-	-	86
27	Dinas Komunikasi Dan Informatika	34	2	-	-	36

Lanjutan Tabel/*Continued Table 2.2.4*

No	Unit Kerja <i>Working Unit</i>	Islam <i>Islam</i>	Kristen <i>Christian</i>	Katolik <i>Catholic</i>	Hindu <i>Hindu</i>	Jumlah <i>Total</i>
(1)	(2)	(3)	(4)	(5)	(6)	(7)
28	Dinas Pertanian	114	3	-	-	117
29	Dinas Pariwisata, Kepemudaan Dan Olahraga	50	2	-	-	52
30	Dinas Kependudukan Dan Pencatatan Sipil	40	-	-	-	40
31	Dinas Koperasi Dan Usaha Mikro	27	2	-	-	29
32	Dinas Tenaga Kerja	32	-	-	-	32
33	Dinas Perindustrian Dan Perdagangan	52	1	-	-	53
34	Dinas Kesehatan	807	9	4	2	822
35	RSUD Prof.Dr.Soekandar	204	6	6	3	219
36	RSUD RA Basuni	119	1	6	1	127
37	Kecamatan Puri	28	-	-	-	28
38	Kecamatan Sooko	30	-	-	-	30
39	Kecamatan Trowulan	22	-	-	-	22
40	Kecamatan Bangsal	28	-	-	-	28
41	Kecamatan Gedeg	28	1	-	-	29
42	Kecamatan Kemlagi	24	-	-	-	24
43	Kecamatan Jetis	18	-	-	-	18
44	Kecamatan Dawarblandong	24	2	-	-	26
45	Kecamatan Pacet	27	-	-	-	27
46	Kecamatan Pungging	23	-	-	-	23
47	Kecamatan Ngoro	29	-	-	-	29
48	Kecamatan Kutorejo	21	-	-	-	21
49	Kecamatan Dlanggu	19	-	-	-	19
50	Kecamatan Trawas	17	-	-	-	17
51	Kecamatan Mojoanyar	21	-	-	-	21
52	Kecamatan Gondang	27	1	-	-	28
53	Kecamatan Jatirejo	23	-	-	-	23
54	Kecamatan Mojosari	38	2	-	-	40
55	Satuan Polisi Pamong Praja	70	-	-	-	70
56	Dinas Perpustakaan dan Kearsipan	27	-	-	-	27
57	Dinas Pangan dan Perikanan	49	2	-	-	51
Jumlah/Total 2018		7962	118	31	12	8 123
2017						
2016						

Sumber/*Source*: Badan Kepegawaian, Pendidikan, dan Pelatihan Kabupaten Mojokerto/ *Civil, Education and Training Service of Mojokerto Regency*

Tabel 2.2.5 Rekapitulasi Kekuatan Personel Militer Jajaran KOREM 082/CPYJ Wilayah Mojokerto 2018
Table Summarize of Military KOREM 082/CPYJ Mojokerto Region 2018

Nama Satuan/ <i>Name of Group</i>	Jenis Kelamin/ <i>Sex</i>						Jumlah <i>Total</i>	
	Perwira		Bintara		Tamtama			
	Laki-laki	Perempuan	Laki-laki	Perempuan	Laki-laki	Perempuan		
(1)	(2)		(3)		(4)		(5)	
1. Makorem 082/CPYJ	36	3	114	4	92	-	249	
2. Kodim 0815	27	-	392	-	82	-	501	
3. Denpom V/2	10	-	26	-	14	-	50	
4. Denkesyah Mojokerto	7	1	13	-	4	-	25	
5. Ajenrem 082	3	1	24	1	4	-	33	
6. Denpal 05.12.02	4	-	9	-	4	-	17	
7. Denbekang V 11.44.02	12	-	30	-	10	-	52	
8. Subdenzibang V/21	1	-	5	-	-	-	6	
9. Pekas Gabrah 49.NA.3.07.11	3	1	4	-	-	-	8	
10. Minvetcad V/15	3	-	8	-	-	-	11	
11. Denhub Rem 082	6	-	26	-	16	-	48	
12. Sandi	1	-	1	-	-	-	2	
Jumlah/Total	2018	113	6	652	5	226	-	1 002
	2017	106	8	674	6	204	-	994
	2016	113	4	708	7	186	-	1 018

Sumber/*Source*: KOREM 082/CPYJ Wilayah Mojokerto

Tabel 2.2.6 Data Bidang Tanah Terdaftar Berdasarkan Status Hak Atas Tanah per Desa Dan Penerbitan Sertifikat Tanah melalui Program PTSL Tahun 2018
Registered Land by Village Right Status and Land Certificate Issue by PTSL Program 2018

Kecamatan	Hak Milik	Hak Guna Bangunan	Hak Pakai	Hak Waris	PTSL
(1)	(2)	(3)	(4)	(5)	(6)
Bangsals	22 186	596	49	61	2 166
Dawarblandong	14 155	7	105	72	4 338
Dlanggu	22 239	44	22	159	465
Gedeg	16 239	354	36	104	0
Gondang	11 293	92	51	8	337
Jatirejo	11 484	49	49	25	594
Jetis	26 715	2 415	153	186	4 563
Kemlagi	18 322	298	10	97	0
Kutorejo	26 728	1 088	26	203	2 696
Mojoanyar	14 723	1 262	80	17	0
Mojosari	28 579	1 013	69	95	2 085
Ngoro	25 931	1 782	137	107	7 630
Pacet	17 343	586	53	154	1 205
Pungging	33 851	1 251	66	55	4 685
Puri	27 599	2 458	162	22	463
Sooko	17 850	3 418	148	202	858
Trawas	15 088	815	39	80	4 234
Trowulan	13 680	74	63	186	0
Jumlah/Total	364 005	17 602	1 318	1 833	36 319

Sumber/Source: Badan Pertanahan Negara Kabupaten Mojokerto/National Land Agency of Mojokerto Regency

Tabel 2.2.7 Kekuatan Linmas Terlatih Menurut Kecamatan 2018
Table Civilian Trained Potentially by District 2018

Kecamatan/District	Suskalak			Suskapin Hansip
	Latsar	A	B	
(1)	(2)	(3)	(4)	(5)
01. Jatirejo	0	0	4	0
02. Gondang	0	0	4	0
03. Pacet	0	0	7	0
04. Trawas	0	0	4	0
05. Ngoro	0	0	4	0
06. Pungging	0	0	4	0
07. Kutorejo	0	0	4	0
08. Mojosari	0	0	4	0
09. Bangsal	0	0	4	0
10. Mojoanyar	0	0	4	0
11. Dianggu	0	0	4	0
12. Puri	0	0	4	0
13. Trowulan	0	0	4	0
14. Sooko	0	0	4	0
15. Gedeg	0	0	4	0
16. Kemlagi	0	0	4	0
17. Jetis	0	0	4	0
18. Dawarblandong	0	0	4	0
2018			75	
2017			70	
2016	-	-	74	-

Sumber/Source: Satuan Polisi Pamong Praja Kabupaten Mojokerto / Municipal Police Units of Mojokerto Regency

Tabel 2.2.8 Kekuatan Potensi Linmas Per Kecamatan 2018
Table Potentially Civilian power by District 2018

Kecamatan <i>District</i>	Desa <i>Villages</i>	SATGAS DESA/KELURAHAN			POK
		Laki-laki <i>Male</i>	Perempuan <i>Female</i>	Jumlah <i>Total</i>	GAS
(1)	(2)	(3)	(4)	(5)	(6)
01. Jatirejo	19	412	0	412	0
02. Gondang	18	440	0	440	0
03. Pacet	20	567	0	567	0
04. Trawas	13	460	0	460	0
05. Ngoro	19	593	29	622	0
06. Pungging	19	705	51	756	0
07. Kutorejo	17	783	36	819	0
08. Mojosari	19	669	60	729	0
09. Bangsal	17	393	2	395	0
10. Mojoanyar	12	271	0	271	0
11. Dianggu	16	579	94	673	0
12. Puri	16	606	28	634	0
13. Trowulan	16	428	4	432	0
14. Sooko	15	550	0	550	0
15. Gedeg	14	459	97	556	0
16. Kemlagi	20	924	89	1 013	0
17. Jetis	16	549	33	582	0
18. Dawarblondong	18	784	24	808	0
2018	304	10 172	547	10 719	0
2017	0	0	0	0	0
2016	304	8 639	22	8 661	0

Sumber/Source: Satuan Polisi Pamong Praja Kabupaten Mojokerto / Municipal Police Units of Mojokerto Regency

Tabel 2.2.9 Potensi Anggota Linmas Kabupaten Mojokerto 2018
Table Civilian Trained Potentially by District 2018

NO	KECAMATAN	JUMLAH						
		DUSUN	RW	RT	POS KAMLING	ANGGOTA LINMAS		JML
						LAKI-LAKI	PEREMPUAN	
(1)	(2)	(3)	(4)	(5)	(6)	(7)	(8)	(9)
1	DAWARBLANDONG	78	159	353	80	784	24	808
2	KEMLAGI	79	171	346	258	924	89	1 013
3	JETIS	79	140	491	369	549	33	582
4	GEDEG	47	105	370	214	459	97	556
5	SOOKO	42	119	354	196	526	26	552
6	TROWULAN	61	112	387	175	464	74	538
7	PURI	70	140	429	287	606	28	634
8	BANGSAL	47	74	299	226	470	96	566
9	MOJOANYAR	44	72	259	79	332	51	383
10	TRAWAS	29	70	214	99	460	0	460
11	PACET	63	140	370	132	576	0	576
12	GONDANG	71	147	278	116	440	0	440
13	JATIREJO	58	108	340	134	412	0	412
14	DLANGGU	82	74	211	240	579	94	673
15	NGORO	67	105	550	286	593	29	622
16	PUNGGING	86	172	581	269	705	51	756
17	MOJOSARI	53	148	556	197	669	60	729
18	KUTOREJO	108	127	314	223	783	36	819
JUMLAH		1 164	2 183	6 702	3 580	10 331	788	11 119

Sumber/Source: Satuan Polisi Pamong Praja Kabupaten Mojokerto / Municipal Police Units of Mojokerto Regency

Lanjutan Tabel/Continued Table 2.2.9

NO	KECAMATAN	JUMLAH							
		PENDIDIKAN				DIKLAT KURSUS			
		SD	SLTP	SMU/SMK	S1	LATSAR	SUSKALAK		
(1)	(2)	(10)	(11)	(12)	(13)	(14)	A (15)	B (16)	
1	DAWARBLANDONG	432	58	10	0	0	0	0	12
2	KEMLAGI	279	164	62	0	57	20	29	
3	JETIS	301	143	72	0	0	2	12	
4	GEDEG	150	130	55	1	4	8	12	
5	SOOKO	237	218	96	1	7	6	12	
6	TROWULAN	243	119	64	0	0	1	12	
7	PURI	176	233	104	0	31	5	12	
8	BANGSAL	152	119	46	0	1	4	12	
9	MOJOANYAR	69	46	23	1	7	0	12	
10	TRAWAS	24	77	23	1	0	0	34	
11	PACET	1 314	859	470	37	27	22	29	
12	GONDANG	265	143	32	0	0	35	16	
13	JATIREJO	33	11	5	0	3	1	25	
14	DLANGGU	1 081	102	61	116	0	0	12	
15	NGORO	327	125	109	0	0	0	40	
16	PUNGGING	304	167	64	0	0	0	12	
17	MOJOSARI	212	201	102	0	7	13	12	
18	KUTOREJO	149	101	32	0	61	8	12	
JUMLAH		5 748	3 016	1 430	157	205	125	317	

Sumber/Source: *Satuan Polisi Pamong Praja Kabupaten Mojokerto / Municipal Police Units of Mojokerto Regency*

Tabel 2.2.10 Jumlah Organisasi Kemasyarakatan Yang Terdaftar 2015-2018
Table Number of Enlisted Social Organization 2015-2018

Jenis Organisasi/ Type of Organization	2015	2016	2017	2018
(1)	(2)	(3)	(4)	(5)
01. Organisasi LSM / YAS	70	70	70	68
02. Organisasi Pemuda	13	13	13	11
03. Organisasi Wanita	6	6	6	6
04. Organisasi Kesamaan Profesi	13	13	13	13
05. Organisasi Kesamaan Fungsi	0	0	0	0
06. Organisasi Kesamaan Agama	9	9	9	9
07. Organisasi Pondok Pesantren	0	0	0	0
08. Organisasi Kepercayaan	0	0	0	0
Organisasi				
09. Kepelajaran/Kemasiswaan	3	3	2	2
10. Yayasan	20	25	28	30
Jumlah/Total	134	139	141	139

Sumber/Source: *Satuan Polisi Pamong Praja Kabupaten Mojokerto / Municipal Police Units of Mojokerto Regency*

Tabel 2.2.11 Komposisi Keanggotaan DPRD Kab. Mojokerto Menurut Komisi dan Fraksi 2018

Composition of Legislative Member of Mojokerto Regency by Commission and Faction 2018

Fraksi/Faction	Komisi/Commission					Jumlah Total
	Pimpinan Head DPRD	A	B	C	D	
(1)	(2)	(3)	(4)	(5)	(6)	(7)
01. PKB	1	1	1	1	1	5
02. PAN	-	1	1	1	1	4
03. PDI-P	1	1	2	2	1	7
04. DEMOKRAT	1	1	1	2	1	6
05. GOLKAR	1	1	1	2	1	6
06. GERINDA	-	1	1	1	2	5
07. PPP	-	2	1	1	1	5
08. PKS	-	1	1	1	1	4
09. NASDEM	-	1	1	1	1	4
10. BINTANG KERAKYA	-	1	1	1	1	4
Jumlah/Total	4	11	11	13	11	50

Sumber/Source: *Sekretariat DPRD Kabupaten Mojokerto/Legislative Secretariat of Mojokerto Regency*

Tabel 2.2.12 Jumlah Anggota DPRD Menurut Jenis Kelamin dan Tingkat Pendidikan 2018
Table *Number of Legislative Member by Sex and Education 2018*

	Tingkat Pendidikan <i>Education</i>	Laki-laki <i>Male</i>	Perempuan <i>Female</i>	Jumlah <i>Total</i>
	(1)	(2)	(3)	(4)
1.	DOKTORAL / S3			
2.	PASCA SARJANA / S2	5	7	12
3.	SARJANA / S1	26	3	29
4.	DIPLOMA / SARJANA MUDA			
5.	S L T A	6	3	9
6.	S L T P			
7.	SD			
	Jumlah/Total	2018	2017	2016
		37	39	39
			11	11
				50

Sumber/Source: *Sekretariat DPRD Kabupaten Mojokerto/Legislative Secretariat of Mojokerto Regency*

Tabel 2.2.13 Frekuensi Kegiatan Rapat-Rapat DPRD Kab. Mojokerto 2016-2018
Table Meeting Activity Frequency of Legislative Mojokerto Regency 2016-2018

Uraian/Description	Tahun/Year		
	2016	2017	2018
(1)	(2)	(3)	(4)
01. Rapat Badan Pertimbangan Daerah	-	13	
02. Rapat Paripurna Istimewa	2	1	
03. Rapat Paripurna Khusus	-	3	
04. Rapat Paripurna Dewan	15	4	
05. Rapat Panitia Musyawarah	30	4	
06. Rapat Panitia Anggaran	12		
07. Rapat Panitia Khusus	-	30	
08. Rapat Fraksi-fraksi	-	17	
09. Rapat Komisi-komisi			
a. Rapat Kerja Komisi A	12	13	
Kunjungan Kerja Komisi A	12		
b. Rapat Kerja Komisi B	12	15	
Kunjungan Kerja Komisi B	12		
c. Rapat Kerja Komisi C	12		
Kunjungan Kerja Komisi C	12	8	
d. Rapat Kerja Komisi D	12		
Kunjungan Kerja Komisi D	12	10	
10. Rapat Gabungan Komisi	-	5	
11. Rapat Pimpinan Dewan dan Pimpinan Fraksi	-	9	
12. Menerima Kunjungan Kerja dari DPRD lain	30	39	
Jumlah/Total	185	171	-

Sumber/Source: Sekretariat DPRD Kabupaten Mojokerto/Legislative Secretariat of Mojokerto Regency

PENDUDUK DAN KETENAGAKERJAAN

Population and Employment

3

1 133 783 jiwa

Jumlah Penduduk



3 002,14 jiwa/km²

Terpadat

Mojosari



Pencari Kerja

2 558 orang
terdaftar



PENJELASAN TEKNIS

1. Sumber utama data kependudukan adalah sensus penduduk yang dilaksanakan setiap sepuluh tahun sekali. Sensus penduduk telah dilaksanakan sebanyak enam kali sejak Indonesi merdeka, yaitu tahun 1961, 1971, 1980, 1990, 2000, dan 2010.

Di dalam sensus penduduk, pencacahan dilakukan terhadap seluruh penduduk yang berdomisili di wilayah teritorial Indonesia termasuk warga negara asing kecuali anggota korps diplomatik negara sahabat beserta keluarganya.

Metode pengumpulan data dalam sensus dilakukan dengan wawancara antara petugas sensus dengan responden dan juga melalui *e-census*. Pencatatan penduduk menggunakan konsep *usual residence*, yaitu konsep di mana penduduk biasa bertempat tinggal. Bagi penduduk yang bertempat tinggal tetap dicacah di mana mereka ditemukan petugas sensus pada malam ‘Hari Sensus’. Termasuk penduduk yang tidak bertempat tinggal tetap adalah tuna wisma, awak kapal berbendera Indonesia, penghuni perahu/rumah apung, masyarakat terpencil/terasing, dan pengungsi. Bagi mereka yang mempunyai tempat tinggal tetap dan sedang bepergian ke luar wilayah lebih dari enam bulan, tidak dicacah di tempat tinggalnya, tetapi dicacah di tempat tujuannya.

TECHNICAL NOTES

1. *The main source of demographic data is population census, which is conducted every ten years. Population Census has been conducted six times since Indonesia’s independence: 1961, 1971, 1980, 1990, 2000, and 2010.*

The population cencus enumerates all residents who domicile in the entire territory of Indonesia including foreign citizens except the diplomatic corps members and their families.

The method of data collection in a population cencus involves interviewing respondents and conducting e-census. Enumeration of the population use the concept of “usual residence”, which is the concept of “places where people usually live”. De jure was applied to the permanent residents, while de facto was applied to non-permanent residents. The permanent residents where enumerated in place where they normally live, the non permanent residents include homeless people, ship crew, boat people, remote area community, and internally displaced persons. Those who had permanent residence and had been trevelling away from their home for six months or more were not enumerated in their permanent place, but in the place where they were during the census.

2. Registrasi penduduk adalah suatu kegiatan pencatatan kejadian vital demografi (kelahiran, kematian, dan migrasi) yang terjadi pada penduduk di suatu wilayah. Angka registrasi penduduk biasanya diterbitkan dua kali dalam setahun, yaitu registrasi penduduk pertengahan tahun dan registrasi penduduk akhir tahun.
2. *Resident registration is a vital occurrence record-keeping activity of demography (birth, death, and migration) that happened at the resident in a region. Number of resident registration was usually published twice in one year, that is registration of resident of in the middle and year end resident registration.*

Perbedaan mendasar antara data kependudukan hasil Sensus Penduduk dengan hasil Registrasi adalah bahwa Sensus Penduduk bersifat *de facto* sedangkan Registrasi bersifat *de jure*.

Elementary difference among population data by Population Census with the Resident Registration result is that Population Census have the character of the de facto while Registration have the character of the de jure.

3. Rumah tangga adalah orang/ sekelompok orang yang mendiami sebagian/seluruh bangunan fisik/sensus, dan biasanya tinggal bersama serta makan dari satu dapur (pengurusan kebutuhan sehari-hari dikelola bersama).
3. *Household is people/a group of one who inhabit some of or all physical building/ census, and usually omit with and also eat from one kitchen (everyday require-ment management managed with of us).*
4. Anggota rumah tangga adalah semua orang yang bertempat tinggal di suatu rumah tangga, baik pada saat pencacahan maupun sementara tidak ada (batasan waktu 6 bulan)
4. *Member of household is every person who reside in a household, good at the time of count and also whereas there no (time definition 6 months).*
5. Penduduk *de jure* adalah penduduk yang secara administrasi tercatat di suatu wilayah, meskipun pada saat pencacahan orang tersebut sedang bepergian lebih dari 6 bulan.
5. *Resident of de jure is resident which in administration noted in a region, though at the time of count the people was traveled more than 6 months.*
6. Penduduk *de facto* adalah penduduk yang dicacah dimana dia biasa tinggal meskipun secara administrasi tidak
6. *Resident of de facto is resident which count of where ordinary omit thoughin administration is not*

- terdaftar sebagai penduduk wilayah tersebut, termasuk diantaranya tuna wisma dan awak kapal. *enlisted as the regional resident, inclusive of poor or no have house among other things and crew man.*
7. Warga Negara Indonesia (WNI) adalah penduduk yang berstatus sebagai warga negara Indonesia dan bukan keturunan asing. *7. Original Indonesia Citizen (WNI) is resident which have status to as Indonesia citizen and non foreign clan.*
 8. Warga Negara Keturunan (WNI Keturunan asing) adalah penduduk yang bertatus WNI keturunan asing sampai dengan keturunan yang ke-3, sedangkan keturunan ke-4 dan seterusnya sudah digolongkan sebagai Warga Negara Indonesia Asli. *8. Clan Citizen (WNI foreign clan) is resident which status WNI foreign clan up to clan which is third, while clan of fourth and so on have been classified by as original Indonesia citizen.*
 9. Warga negara asing adalah penduduk yang mempunyai legalitas kewarganegaraan asing. *9. Foreign citizen is resident having foreign civic legality.*
 10. *Sex rasio* adalah banyaknya penduduk laki-laki dibanding penduduk perempuan dalam persen. *10. Sex ratio is the number of men resident compared to a woman resident in gratuity.*
 11. Kepadatan penduduk adalah banyaknya penduduk per satuan luas wilayah tertentu (dalam km²). *11. Density is the number of resident per set of wide of region (in km²).*
 12. Pertumbuhan Penduduk: Angka rata-rata tingkat pertumbuhan penduduk dalam jangka waktu tertentu (biasanya per tahun). *12. Population growth is mean number of the population growth in certain time period (usually per year).*
 13. Bekerja: Adalah kegiatan dengan maksud memperoleh penghasilan / keuntungan, selama paling sedikit satu jam dalam seminggu secara berturut-turut. *13. Working: Is activity for the purpose of obtaining production/ advantage, during at least one clock within a week by successively.*
 14. Mencari / pencari pekerjaan adalah: *14. Searching / work searcher is:*

- a. Mereka yang bekerja tetapi masih mencari pekerjaan.
 - b. Mereka yang sementara tidak bekerja dan masih berusaha untuk mendapatkan pekerjaan.
 - c. Mereka yang belum pernah bekerja dan berusaha mendapatkan pekerjaan.
15. Transmigrasi adalah perpindahan penduduk secara sukarela untuk meningkatkan kesejahteraan dan menetap di wilayah Pengembangan Pemukiman Transmigrasi atau Unit Pemukiman Transmigrasi (UPT).
- a. *Those who work but still look for the work.*
 - b. *Those who is whereas do not work and still made a pitch for the work.*
 - c. *Those who have never worked and reaching after the work.*
15. *Transmigration is transfer of resident voluntarily to increased prosperity and remained to in region of Development of Transmigration Settlement or Unit of Transmigration Settlement (UPT).*

3.1 Penduduk/*Population*

Tabel 3.1.1 Series Penduduk Menurut Jenis Kelamin 2018
Table *Population Series by Sex 2018*

Tahun <i>Year</i>	Laki-laki <i>Male</i>	Perempuan <i>Female</i>	Jumlah <i>Total</i>	Tingkat Pertumbuhan <i>Growth Rate (%)</i>
(1)	(2)	(3)	(4)	(5)
2004	455 657	464 958	920 615	1,31
2005	462 004	471 336	933 340	1,38
2006	463 987	472 471	936 458	0,33
2007	469 807	477 410	947 217	1,15
2008	503 558	502 971	1 006 529	6,26
2009	538 115	532 464	1 070 579	6,36
2010	547 322	541 310	1 088 632	1,69
2011	559 793	553 028	1 112 821	0,02
2012	575 435	568 312	1 143 747	2,78
2013	585 135	577 495	1 162 630	1,65
2014	597 463	589 034	1 186 497	2,05
2015	555 736	548 786	1 104 522	-0,07 *
2016	562 684	554 720	1 117 404	0,01
2017	573 415	564 847	1 138 262	0,01
2018	570 899	562 884	1 133 783	-0,003 **

Catatan/*Note*: *Pengurangan Data Pada Tahun 2015 karena penghapusan data ganda Nasional

** Pengurangan Data Pada Tahun 2018 karena pemblokiran data belum rekam KTP-el

Sumber/*Source*: Dinas Kependudukan dan Pencatatan Sipil Kabupaten Mojokerto/ *Civil Registration and Population Services of Mojokerto Regency*

POPULATION AND EMPLOYMENT

Tabel 3.1.2 Penduduk Akhir Tahun Menurut Jenis Kelamin 2018
Table End Year Population Series by Sex 2018

Kode	Kecamatan District	Laki-laki Male	Perempuan Female	Jumlah Total	Rasio Jenis Kelamin Sex Ratio
(1)	(2)	(3)	(4)	(5)	(6)
010	Jatirejo	22 618	21 986	44 604	102,87
020	Gondang	22 142	21 797	43 939	101,58
030	Pacet	29 911	29 670	59 581	100,81
040	Trawas	15 543	15 563	31 106	99,87
050	Ngoro	41 563	41 753	83 316	99,54
060	Pungging	39 949	39 554	79 503	101,00
070	Kutorejo	33 534	32 598	66 132	102,87
080	Mojosari	40 344	39 663	80 007	101,72
090	Bangsals	26 446	25 924	52 370	102,01
110	Mojoanyar	25 333	24 932	50 265	101,61
100	Dlanggu	28 668	28 285	56 953	101,35
110	Puri	39 021	38 376	77 397	101,68
120	Trowulan	38 506	37 577	76 083	102,47
130	Sooko	36 972	36 324	73 296	101,78
140	Gedeg	29 901	29 766	59 667	100,45
150	Kemlagi	30 184	30 062	60 246	100,41
160	Jetis	44 113	42 610	86 723	103,53
170	Dawarblandong	26 151	26 444	52 595	98,89
Jumlah/ Total	2018*	570 899	562 884	1 133 783	101,42
	2017	573 415	564 847	1 138 262	101,52
	2016	562 684	554 720	1 117 404	101,44

Catatan/Note: -Penduduk Berdasarkan Catatan Administrasi (Registrasi Penduduk)
 -Rasio Jenis Kelamin : Banyaknya Laki-Laki Dibandingkan Perempuan
 *Pengurangan Data Pada Tahun 2018 karena pemblokiran data belum rekam KTP-el

Sumber/Source: Dinas Kependudukan dan Pencatatan Sipil Kabupaten Mojokerto/ Civil Registration and Population Services of Mojokerto Regency

Tabel 3.1.3 Penduduk Akhir Tahun Menurut Struktur Umur Dan Jenis Kelamin 2018
Table End Year Population by Age And Sex Structure 2018

Struktur Umur Age Structure	Laki-laki Male	Perempuan Female	Jumlah Total
(1)	(2)	(3)	(4)
0-4	39 685	36 877	76 562
5-9	45 524	43 376	88 900
10-14	44 107	41 668	85 775
15-19	43 845	41 783	85 628
20-24	42 497	40 328	82 825
25-29	41 750	40 126	81 876
30-34	42 417	40 433	82 850
35-39	45 234	44 716	89 950
40-44	40 931	41 045	81 976
45-49	44 229	45 339	89 568
50-54	38 725	40 045	78 770
55-59	33 389	33 944	67 333
60-64	25 225	24 325	49 550
65-69	16 990	16 664	33 654
70-74	10 648	12 631	23 279
>75	15 703	19 584	35 287
Jumlah/ Total 2018	570 899	562 884	1 133 783

Sumber/Source: Dinas Kependudukan dan Pencatatan Sipil Kabupaten Mojokerto/ *Civil Registration and Population Services of Mojokerto Regency*

POPULATION AND EMPLOYMENT

Tabel 3.1.4 **Kepadatan dan Persebaran Penduduk Akhir Tahun per Kecamatan 2018**
Table **End Year of Density and Spreaded Population per District, 2018**

Kode	Kecamatan District	Luas Daerah Areas (Km ²)	Jumlah Penduduk Number of Population (orang)	Persebaran Penduduk Spreaded Population (%)	Kepadatan Penduduk Population Density (orang/Km ²)
(1)	(2)	(3)	(4)	(5)	(6)
010	Jatirejo	32,98	44 604	3,93	1 352,46
020	Gondang	39,11	43 939	3,88	1 123,47
030	Pacet	45,16	59 581	5,26	1 319,33
040	Trawas	29,86	31 106	2,74	1 041,73
050	Ngoro	57,48	83 316	7,35	1 449,48
060	Pungging	48,14	79 503	7,01	1 651,50
070	Kutorejo	42,83	66 132	5,83	1 544,06
080	Mojosari	26,65	80 007	7,06	3 002,14
090	Bangsals	24,06	50 265	4,43	2 089,15
110	Mojoanyar	23,02	52 595	4,64	2 284,75
100	Dlanggu	35,42	52 370	4,62	1 478,54
110	Puri	35,65	56 953	5,02	1 597,56
120	Trowulan	39,20	77 397	6,83	1 974,41
130	Sooko	23,46	76 083	6,71	3 243,09
140	Gedeg	22,98	73 296	6,46	3 189,56
150	Kemlagi	50,05	59 667	5,26	1 192,15
160	Jetis	57,17	60 246	5,31	1 053,80
170	Dawarblandong	58,93	86 723	7,65	1 471,63
Jumlah/ Total	2018	692,15	1 133 783	100,00	1 638,06
	2017	692,15	1 138 262	100,00	1 644,53
	2016	692,15	1 117 404	100,00	1 614,40

Sumber/Source: Dinas Kependudukan dan Pencatatan Sipil Kabupaten Mojokerto/ Civil Registration and Population Services of Mojokerto Regency

Tabel 3.1.5 Banyaknya Kelahiran Penduduk Akhir Tahun Menurut Jenis Kelamin per Kecamatan 2018
End Year of Birth Population by Sex per District, 2018

Kode	Kecamatan <i>District</i>	Laki-laki <i>Male</i>	Perempuan <i>Female</i>	Jumlah <i>Total</i>	Rata-rata Kelahiran per 1000 Penduduk <i>Birth</i> <i>Average per</i> <i>1000 people</i>
(1)	(2)	(3)	(4)	(5)	(6)
010	Jatirejo	379	375	754	16,90
020	Gondang	406	364	770	17,52
030	Pacet	521	485	1 006	16,88
040	Trawas	274	284	558	17,94
050	Ngoro	813	765	1 578	18,94
060	Pungging	694	643	1 337	16,82
070	Kutorejo	576	562	1 138	17,21
080	Mojosari	716	704	1 420	17,75
090	Bangsalsari	459	413	872	17,35
110	Mojoanyar	452	392	844	16,05
100	Dlanggu	546	479	1 025	19,57
110	Puri	736	703	1 439	25,27
120	Trowulan	697	707	1 404	18,14
130	Sooko	695	653	1 348	17,72
140	Gedeg	554	451	1 005	13,71
150	Kemlagi	522	492	1 014	16,99
160	Jetis	727	701	1 428	23,70
170	Dawarblandong	487	441	928	10,70
Jumlah/ Total	2018	10 254	9 614	19 868	17,52
	2017	10 353	9 727	20 080	17,64
	2016	10 916	10 092	21 008	18,80

Sumber/Source: Dinas Kependudukan dan Pencatatan Sipil Kabupaten Mojokerto/ *Civil Registration and Population Services of Mojokerto Regency*

POPULATION AND EMPLOYMENT

Tabel 3.1.6 Banyaknya Kematian Penduduk Akhir Tahun Menurut Jenis Kelamin per Kecamatan 2018
End Year of Death Population by Sex per District, 2018

Kode	Kecamatan <i>District</i>	Laki-laki <i>Male</i>	Perempuan <i>Female</i>	Jumlah <i>Total</i>	Rata-rata Kematian per 1000 Penduduk <i>Death Average per 1000 people</i>
(1)	(2)	(3)	(4)	(5)	(6)
010	Jatirejo	24	16	40	1,12
020	Gondang	14	8	22	2,00
030	Pacet	78	61	139	0,43
040	Trawas	85	69	154	0,20
050	Ngoro	91	54	145	0,57
060	Pungging	44	22	66	1,20
070	Kutorejo	111	84	195	0,34
080	Mojosari	65	34	99	0,81
090	Bangsar	75	66	141	0,36
110	Mojoanyar	30	20	50	1,05
100	Dlanggu	67	40	107	0,49
110	Puri	97	68	165	0,35
120	Trowulan	87	58	145	0,53
130	Sooko	82	62	144	0,53
140	Gedeg	72	54	126	0,58
150	Kemlagi	64	69	133	0,45
160	Jetis	98	47	145	0,42
170	Dawarblandong	180	133	313	0,28
Jumlah/ Total	2018	1 364	965	2 329	0,49
	2017	1 186	811	1 997	0,57
	2016	383	222	605	1,85

Sumber/Source: Dinas Kependudukan dan Pencatatan Sipil Kabupaten Mojokerto/ *Civil Registration and Population Services of Mojokerto Regency*

Tabel 3.1.7 Banyaknya Penduduk yang Datang pada Akhir Tahun Menurut Jenis Kelamin per Kecamatan 2018
End Year of Migration In Population by Sex per District, 2018

Kode	Kecamatan District	Laki-laki Male	Perempuan Female	Jumlah Total
(1)	(2)	(3)	(4)	(5)
010	Jatirejo	161	159	320
020	Gondang	186	187	373
030	Pacet	212	171	383
040	Trawas	140	136	276
050	Ngoro	384	364	748
060	Pungging	353	323	676
070	Kutorejo	281	267	548
080	Mojosari	426	432	858
090	Bangsals	255	244	499
110	Mojoanyar	384	343	727
100	Dlanggu	228	226	454
110	Puri	517	443	960
120	Trowulan	396	391	787
130	Sooko	498	519	1 017
140	Gedeg	334	362	696
150	Kemlagi	382	285	667
160	Jetis	495	500	995
170	Dawarblandong	309	266	575
Jumlah/ Total	2018	5 941	5 618	11 559
	2017	5 125	4 871	9 996
	2016	5 433	5 009	10 442

Sumber/Source: Dinas Kependudukan dan Pencatatan Sipil Kabupaten Mojokerto/ Civil Registration and Population Services of Mojokerto Regency

POPULATION AND EMPLOYMENT

Tabel 3.1.8 Banyaknya Penduduk yang Datang pada Akhir Tahun Menurut Jenis Kelamin per Kecamatan 2018
End Year of Migration In Population by Sex per District, 2018

Kode	Kecamatan District	Laki-laki Male	Perempuan Female	Jumlah Total
(1)	(2)	(3)	(4)	(5)
010	Jatirejo	123	120	243
020	Gondang	134	133	267
030	Pacet	151	156	307
040	Trawas	94	96	190
050	Ngoro	221	218	439
060	Pungging	198	172	370
070	Kutorejo	175	164	339
080	Mojosari	366	320	686
090	Bangsals	178	167	345
110	Mojoanyar	277	237	514
100	Dlanggu	220	210	430
110	Puri	322	344	666
120	Trowulan	321	288	609
130	Sooko	444	393	837
140	Gedeg	332	292	624
150	Kemlagi	281	245	526
160	Jetis	431	377	808
170	Dawarblandong	239	206	445
Jumlah/ Total	2018	4 507	4 138	8 645
	2017	3 793	3 687	7 480
	2016	3 968	3 972	7 940

Sumber/Source: Dinas Kependudukan dan Pencatatan Sipil Kabupaten Mojokerto/ Civil Registration and Population Services of Mojokerto Regency

3.2 Ketenagakerjaan/*Employment*

Table 3.2.1 Jumlah Pencari Kerja yang Terdaftar Menurut Jenis Kelamin dan Pendidikan Yang Ditamatkan 2018
Number of Registered Job Seekers by Sex and Education 2018

Bulan <i>Month</i>	SD <i>Primary School</i>		SMP <i>Junior High School</i>	
	Laki-laki <i>Male</i>	Perempuan <i>Female</i>	Laki-laki <i>Male</i>	Perempuan <i>Female</i>
	(1)	(2)	(3)	(4)
Januari/ <i>January</i>	-	-	3	6
Februari/ <i>February</i>	-	-	2	5
Maret/ <i>March</i>	-	-	-	-
April/ <i>April</i>	-	1	2	2
Mei/ <i>May</i>	-	-	4	2
Juni/ <i>June</i>	-	-	1	6
Juli/ <i>July</i>	-	-	-	25
Agustus/ <i>August</i>	-	-	-	1
September/ <i>September</i>	-	-	-	1
Oktober/ <i>October</i>	3	4	-	1
Nopember/ <i>November</i>	-	2	2	4
Desember/ <i>December</i>	4	3	12	5
Jumlah/Total 2018	7	10	26	58
2017	8	12	49	52
2016	49	58	98	122

Sumber/*Source*: Dinas Tenaga Kerja Kabupaten Mojokerto/ *Menpower Services of Mojokerto Regency*

POPULATION AND EMPLOYMENT

Lanjutan Tabel/*Continued Table* 3.2.1

Bulan <i>Month</i>	SMA <i>Senior High School</i>		D1/D2/D3 <i>Diploma</i>	
	Laki-laki <i>Male</i>	Perempuan <i>Female</i>	Laki-laki <i>Male</i>	Perempuan <i>Female</i>
(1)	(6)	(7)	(8)	(9)
Januari/ <i>January</i>	373	379	3	7
Februari/ <i>February</i>	62	59	-	3
Maret/ <i>March</i>	28	6	-	-
April/ <i>April</i>	71	105	-	-
Mei/ <i>May</i>	425	210	-	-
Juni/ <i>June</i>	36	226	2	3
Juli/ <i>July</i>	140	205	6	34
Agustus/ <i>August</i>	16	14	-	6
September/ <i>September</i>	35	16	10	-
Oktober/ <i>October</i>	33	15	27	121
Nopember/ <i>November</i>	12	14	14	4
Desember/ <i>December</i>	329	358	11	16
Jumlah/Total 2018	1 560	1 607	73	194
2017	1 701	1 793	77	47
2016	1 789	1 918	67	89

Lanjutan Tabel/*Continued Table* 3.2.1

Bulan <i>Month</i>	S1 <i>Bachelor</i>		Jumlah/ <i>Total</i>	
	Laki-laki <i>Male</i>	Perempuan <i>Female</i>	Laki-laki <i>Male</i>	Perempuan <i>Female</i>
(1)	(10)	(11)	(12)	(13)
Januari/ <i>January</i>	10	5	389	397
Februari/ <i>February</i>	5	5	69	72
Maret/ <i>March</i>	40	8	68	14
April/ <i>April</i>	5	2	78	110
Mei/ <i>May</i>	71	83	500	295
Juni/ <i>June</i>	5	5	44	240
Juli/ <i>July</i>	36	66	182	330
Agustus/ <i>August</i>	13	29	29	50
September/ <i>September</i>	76	136	121	143
Oktober/ <i>October</i>	150	302	213	443
Nopember/ <i>November</i>	103	19	131	43
Desember/ <i>December</i>	47	29	403	421
Jumlah/Total 2018	561	689	2 227	2 558
2017	276	283	2 210	2 405
2016	179	194	2 182	2 381

Tabel 3.2.2 Jumlah Pendaftaran dan Penghapusan Pencari Kerja, Pemenuhan/ Penempatan, serta Pendaftaran dan Penghapusan Lowongan Pekerjaan 2018
Number of Registration and Job Seekers Cancelled, Placement, and Registration and Vacancy Cancelled, 2018

Bulan Month	Pendaftaran Pencari Kerja Job Seekers Registration	Pemenuhan/ Penempatan Kerja Job Placement	Penghapusan Pencari Kerja Job Seekers Cancelled	Pendaftaran Lowongan Pekerjaan Vacancy Registration	Penghapusan Lowongan Pekerjaan Vacancy Cancelled
(1)	(2)	(3)	(4)	(5)	(6)
Januari/ January	786	745	24	892	15
Februari/ February	141	102	12	126	10
Maret/ March	82	191	14	82	10
April/ April	188	125	15	928	80
Mei/ May	795	331	35	282	22
Juni/ June	284	231	10	1857	4
Juli/ July	512	181	75	35	74
Agustus/ August	79	118	30	80	26
September/ September	264	252	38	851	80
Oktober/ October	656	300	30	251	75
Nopember/ November	174	496	29	226	118
Desember/ December	824	642	52	370	114
Jumlah/Total 2018	4 785	3 714	364	5 980	628
2017	4 615	3 581	1 413	4 155	490
2016	4 563	3 472	1 389	4 050	268

Sumber/Source: Dinas Tenaga Kerja Kabupaten Mojokerto/ *Menpower Services of Mojokerto Regency*

Tabel 3.2.3 Jumlah Pencari Kerja, Penempatan Kerja dan Permintaan Menurut Jenis Kelamin 2018
Number of Job Seekers, Job Placement and Demand by Sex, 2018

Uraian <i>Description</i>	Laki-laki <i>Male</i>	Perempuan <i>Female</i>	Jumlah <i>Total</i>
(1)	(2)	(3)	(4)
Sisa Pencari Kerja Tahun Sebelumnya	417	94	511
Pencari Kerja <i>Job Seeker</i>	2 227	2 558	4 785
Penempatan <i>Placement</i>	1 671	2 043	3 714
Penghapusan Pencari Kerja <i>Job Seeker to be Cancelled</i>	164	200	364
Belum Ditempatkan <i>Unsettled Job Seeker</i>	417	94	511
Sisa Lowongan Tahun Sebelumnya	194	138	332
Permintaan / Lowongan <i>Request / Vacancy</i>	2 691	3 289	5 980
Dipenuhi <i>Occupied</i>	2 408	2 944	5 352
Penghapusan Lowongan <i>Vacancy to be Cancelled</i>	283	345	628
Sisa Lowongan <i>Vacancy Reminder</i>	194	138	332
Sisa pencari kerja	417	94	511

Sumber/Source: Dinas Tenaga Kerja Kabupaten Mojokerto/ *Menpower Services of Mojokerto Regency*

POPULATION AND EMPLOYMENT

Tabel 3.2.4 Pemegang Ijin Bekerja Bagi Warga Negara Asing Menurut Kewarganegaraan 2016-2018
Table Foreigners Having Job Permit By Nationality, 2016-2018

Kewarganegaraan Nationality	2016	2017	2018
(1)	(2)	(3)	(4)
01. China RRC	108	30	45
02. Korea	28	1	-
03. Jepang	13	10	11
04. Taiwan	47	38	30
05. Singapura	2	1	2
06. Philipina	2	2	-
07. Malaysia	3	3	1
08. Inggris	-	-	-
09. Amerika Serikat	-	-	2
10. India	2	5	2
11. Belanda	-	-	-
12. Thailand	12	12	-
13. Italia	-	-	-
14. Perancis	-	1	1
15. Kanada	-	-	-
16. Belgia	-	-	-
17. Brazil	-	1	-
18. Jerman	-	-	-
19. Cina	-	33	16
20. Korea Selatan	24	37	33
21. RRT	1	-	3
22. Denmark	1	-	-
23. Tidak Dikenal	5	1	-
Jumlah/ Total	248	175	146

Sumber/Source: Dinas Tenaga Kerja Kabupaten Mojokerto/ *Menpower Services of Mojokerto Regency*

Tabel 3.2.5 Pemegang Ijin Bekerja Bagi Warga Negara Asing Menurut Lapangan Usaha 2016-2018
Table Foreigners Having Job Permit By Occupation, 2016-2018

Lapangan Usaha Occupation	2016	2017	2018
(1)	(2)	(3)	(4)
01. Pertanian, Kehutanan, Perburuan dan Perikanan	-	-	-
02. Pertambangan dan Penggalian	-	-	-
03. Industri Pengolahan	246	175	181
04. Listrik, Gas, dan Air Minum	-	-	-
05. Bangunan dan Konstruksi	1	-	-
06. Perdagangan, Hotel, dan Restoran	1	-	-
07. Angkutan dan Komunikasi	-	-	-
08. Asuransi	-	-	-
09. Jasa-jasa (Pengerangan Tembakau)	-	-	-
Jumlah/ Total	248	175	181
Sumber/Source: Dinas Tenaga Kerja Kabupaten Mojokerto/ <i>Menpower Services of Mojokerto Regency</i>			

POPULATION AND EMPLOYMENT

Tabel 3.2.6 Penetapan Upah Minimum Regional (UMR) Wilayah Kabupaten Mojokerto 2005-2018
Table Stipulating of Minimum Regional Fee of Mojokerto Regency 2005-2018

Tahun Year	Inflasi Inflation	KHM *) Living Need Minimum	UMR Min. Regional Fee (Rp)	Perubahan Change
(1)	(2)	(3)	(4)	(5)
2005	4,92	724 712	578 250	1,05
2006	6,53	578 250	682 000	1,18
2007	6,48	776 640	740 000	1,09
2008	9,66	798 263	803 652	1,09
2009	6,96	910 650	971 624	1,21
2010	7,33	1 009 133	1 009 150	1,04
2011	4,72	1 098 733	1 105 000	1,09
2012	4,65	1 234 000	1 234 000	1,12
2013	8,05	1 700 000	1 700 000	1,38
2014	5,50	1 679 382	2 050 000	1,21
2015	12,43	1 992 163	2 965 000	1,45
2016	8,25	2 288 856	3 030 000	1,02
2017	8,71	2 262 329	3 279 975	1,08
2018	8,03	2 684 000	3 565 661	1,09

Catatan/Note: -*) KHM : Kebutuhan Hidup Minimum

Sumber/Source: Dinas Tenaga Kerja Kabupaten Mojokerto/ *Menpower Services of Mojokerto Regency*

4

SOSIAL

Social

Jumlah Sarana Kesehatan

Rumah Sakit

9



Poliklinik Desa

11

Puskesmas

82

Balai

Pengobatan 3

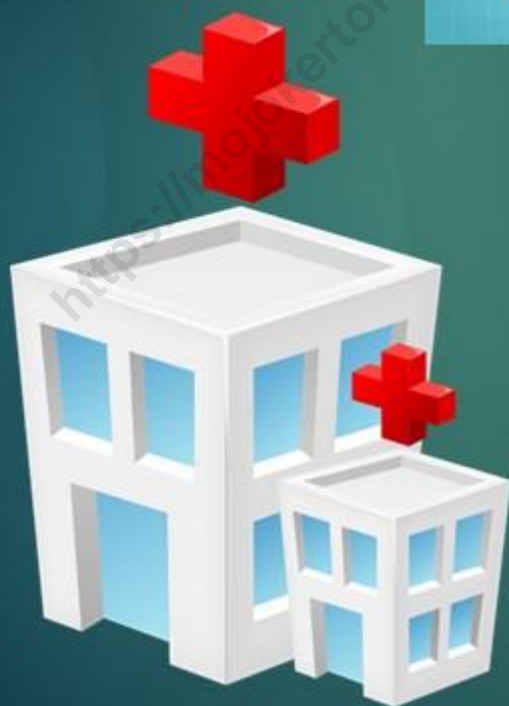

PENJELASAN TEKNIS

TECHNICAL NOTES

1. Jalur pendidikan di Indonesia terdiri atas 1) pendidikan formal, 2) pendidikan nonformal, 3) pendidikan informal yang ketiganya dapat saling melengkapi dan memperkaya (Undang-Undang No. 20 Tahun 2013 tentang Sistem Pendidikan Nasional).
 2. Jenjang pendidikan formal terdiri atas pendidikan dasar, pendidikan menengah, dan pendidikan tinggi. Jenis pendidikan yang diajarkan mencakup pendidikan umum, kejuruan, akademik, profesi, vokasi, keagamaan, dan khusus.
 - a. Pendidikan Dasar berbentuk Sekolah Dasar (SD) dan Madrasah Ibtidaiyah (MI) atau bentuk lain yang sederajat serta Sekolah Menengah Pertama (SMP) dan madrasah Tsanawiyah (MTs), atau bentuk lain yang sederajat.
 - b. Pendidikan Menengah berbentuk Sekolah menengah Atas (SMA), Madrasah Aliyah (MA), Sekolah Menengah Kejuruan (SMK), dan Madrasah Aliyah Kejuruan (MAK), atau bentuk lain yang sederajat.
 - c. Pendidikan Tinggi merupakan jenjang pendidikan setelah pendidikan menengah yang mencakup program pendidikan diploma, sarjana, magister, spesialis, dan doktor yang diselenggarakan oleh perguruan
1. *The education system in Indonesia consists of 1) a formal education, 2) non formal education, and 3) informal education that all three can be complementary and enriching (Law No. 20 Year 2013 about The National Education System).*
 2. *The formal education level consists of primary education, secondary education, and high education. The kind of education that taught consists of general education, vocational, academic, professional, religious, and specific education.*
 - a. *The Primary Education consists of Elementary School and Islamic Elementary School or other equivalent forms and Junior High School and MTs, or other equivalent forms.*
 - b. *The Secondary Education consists of senior high school, MA, Vocational School, and Vocational madrasah Aliyah, or other equivalent forms.*
 - c. *The High Education consists of the education level after the secondary education that consists of diplomat, bachelor, master, specialist, and doctoral degrees that are held by the college. The colleges can be*

tinggi. Perguruan tinggi dapat berbentuk akademik, politeknik, sekolah tinggi, institut, atau universitas.

academy, polytechnic, high school, institute, or university.

3. Berdasarkan pasal 29 UUD 1945 tentang kebebasan beragama dan Undang-Undang Administrasi Kependudukan Nomor 23 Tahun 2006 diakui 6 (enam) agama di Indonesia yaitu Islam, Kristen Katolik, Kristen Protestan, Hindu, Budha, dan Konghucu.
 4. Tempat ibadah agama Islam adalah Masjid, agama Kristen Katolik dan Protestan adalah Gereja, agama Hindu adalah Pura, agama Budha adalah Vihara, dan agama Konghucu adalah Klenteng.
 5. Rumah sakit adalah tempat pemeriksaan dan perawatan kesehatan, biasanya berada di bawah pengawasan dokter/tenaga medis, yang melayani penderita yang sakit untuk berobatrawat jalan atau rawat inap.
 6. Rumah sakit bersalin adalah rumah sakit khusus untuk persalinan, dilengkapi pelayanan spesialis pemeriksaan kehamilan, persalinan, rawat inap dan rawat jalan ibu dan anak yang berada di bawah pengawasan dokter spesialis kandungan.
 7. Rumah bersalin adalah sarana pelayanan kesehatan dengan izin sebagai rumah bersalin, dilengkapi pelayanan pemeriksaan kehamilan, persalinan serta pemeriksaan ibu
3. *Under Article 29 of the 1945 Constitution on religious freedom and the Population Administration Act No. 23 of 2006 recognized six (6) religions in Indonesia: Islam, Catholicism, Protestantism, Hinduism, Buddhism, and Confucianism.*
 4. *Place of worship Islam is the mosque, Catholic and Protestant Christianity is the Church, Hinduism is a temple, Buddhism is a temple, and Confucianism is the Shrine.*
 5. *Hospital is a place for health check, usually controlled/supervised by doctors/medical personnel to serve the ill patients to get outpatient or inpatient treatment services.*
 6. *Maternity hospital is a specialized hospital for childbirth, has specialist inspection service to pregnancy, childbirth, hospitalization, and outpatient fot mothers and children that is under the supervision of an obstetrician.*
 7. *Maternity house is health care facility with a license as a maternity house, equipped with prenatal care, childbirth and examination of*

- dan anak yang berada di bawah pengawasan bidan senior.
8. Poliklinik adalah sarana kesehatan yang dipakai untuk pelayanan berobat jalan, biasanya berada di bawah pengawasan dokter/tenaga medis.
9. Puskesmas (Pusat Kesehatan Masyarakat) adalah unit pelaksana teknis dinas kesehatan kabupaten/kota yang mempunyai fungsi utama sebagai penyelenggara pelayanan kesehatan tingkat pertama. Wilayah kerja puskesmas maksimal adalah satu kecamatan dan untuk dapat menjangkau wilayah kerjanya, puskesmas mempunyai jaringan pelayanan yang meliputi unit Puskesmas Pembantu (Pustu), unit Puskesmas Keliling (Puskel), dan unit bidan desa (Peraturan Menteri Kesehatan RI No. 75 Tahun 2014 Tentang Kesehatan Masyarakat).
10. Apotek adalah suatu tempat tertentu yang digunakan untuk melakukan pekerjaan kefarmasian, dan penyaluran/penjualan obat atau bahan farmasi dan perbekalan kesehatan lainnya kepada masyarakat yang dikelola oleh tenaga apoteker (Peraturan menteri Kesehatan RI No. 1332 Tahun 2002 Tentang Perubahan Atas Peraturan Menteri Kesehatan RI No. 922/MENKES/PER/X/1993 Tentang Ketentuan dan Tata Cara Pemberian Izin Apotek).
- mothers and children which is under the supervision of a senior midwife.*
8. *Polyclinic is a health facility in which to get outpatient services, usually under the control of doctor/medical personnel.*
9. *Public Health Center is technical implementation unit of regency health departement that have the primary function as a first level health care providers. The working area standard of public health center is one district and to reach their working areas, public health centers have a service network covering subsidiary of public health center, mobile public health center units, and midwife units (Regulation of the Minister of Health of Indonesia Number 75 Year 2014 about Public Health Center).*
10. *Pharmacy is a specific place that is used for pharmaceutical jobs, and distribution/sale of drugs/pharmaceutical and other medical supplies to people that are administered by trained pharmacist (Regulation of the Minister of Health of Indonesia Number 1332 Year 2002 about the Changes of Regulation of the Minister of Health of Indonesia Number 922/MENKES/PER/X/1993 about Provision and Procedures for Administration of Licensed Pharmacies).*

11. Imunisasi adalah memasukkan kuman atau racun penyakit tertentu yang sudah dilemahkan (vaksin) ke dalam tubuh dengan cara disuntik atau diminum (diteteskan dalam mulut) dengan maksud agar terjadi kekebalan tubuh terhadap penyakit tersebut.
 12. Bencana alam adalah peristiwa atau serangkaian peristiwa yang mengancam dan mengganggu kehidupan/penghidupan masyarakat yang disebabkan oleh faktor alam antara lain berupa gempa bumi, tsunami, gunung meletus, banjir, kekeringan, angin topan, dan tanah longsor sehingga mengakibatkan kerugian materi maupun non materi.
 13. Korban meninggal adalah orang yang dilaporkan tewas atau meninggal dunia akibat bencana.
 14. Peristiwa tindak pidana yang dilaporkan adalah setiap peristiwa yang diterima kepolisian dari laporan masyarakat, atau peristiwa dimana pelakunya tertangkap tangan oleh kepolisian.
 15. Jumlah tindak pidana menggambarkan jumlah kasus tindak pidana yang terjadi pada kurun waktu tertentu.
 16. Indeks Pembangunan Manusia (IPM) adalah ukuran ringkas rata-rata capaian/keberhasilan dimensi utama pembangunan manusia yaitu: umur panjang dan hidup sehat,
11. *Immunization is putting envervated microbe of a certain disease into human body by injection or drinking (dropping into mouth) to make the body immune to that disease.*
 12. *Natural disaster is an event or series of events thats threaten and disrupt the lives and livelihoods cause by natural factors such as: earthquake, tsunami, volcanic eruption, flood, flash flood, drought, typhoon/cyclone, and landslide so it can lead to result in loss of material and non material.*
 13. *Fatality is a person reported killed or death in the wake of a disaster.*
 14. *Report crime incidence includes all criminal cases reported and received by police office, and all crimes caught by police.*
 15. *Crime total refers to the number of criminal cases of occuring during a given period.*
 16. *The Human Development Index (HDI) is a summary measure of average achievement in key dimensions of human development: a long and healthy life, being knowledgeable, and have a decent standard of living.*

mempunyai pengetahuan, dan memiliki standar hidup yang layak.

<https://mojokertokab.bps.go.id>

4.1 Pendidikan/Education

Tabel 4.1.1 Banyaknya Sekolah, Kelas, Murid dan Guru Roudlotul Athfal (RA) 2018/2019
The Amount of Schools, Classes, Pupils and Teachers of Roudlotul Athfal (RA) 2018/2019

Kode	Kecamatan <i>District</i>	Sekolah <i>Schools</i>	Kelas <i>Classes</i>	Murid <i>Pupils</i>	Guru <i>Teachers</i>
(1)	(2)	(3)	(4)	(5)	(6)
010	Jatirejo	9	29	464	20
020	Gondang	7	23	417	19
030	Pacet	9	22	455	29
040	Trawas	4	11	238	15
050	Ngoro	8	24	471	33
060	Pungging	7	22	449	26
070	Kutorejo	16	39	763	52
080	Mojosari	12	55	916	79
090	Bangsals	10	24	463	35
110	Mojoanyar	10	26	551	30
100	Dlanggu	15	36	726	47
110	Puri	18	49	1 172	56
120	Trowulan	11	26	928	46
130	Sooko	13	42	915	53
140	Gedeg	2	8	169	11
150	Kemlagi	8	23	577	29
160	Jetis	17	30	745	54
170	Dawarblandong	11	21	353	33
Jumlah/ Total	2018/2019	187	510	10 772	667
	2017/2018	177	500	10 978	752
	2016/2017				

Sumber/Source: Kantor Kementerian Agama Kabupaten Mojokerto/ Office of The Religious Affairs Ministry of Mojokerto Regency

Tabel 4.1.2 Banyaknya Sekolah, Ruang Belajar, Kelas, Guru, dan Murid Sekolah Dasar Negeri dan Swasta 2018/2019
The Amount of Schools, Studies Room, Classes, Teachers and Pupils of State and Private Primary School 2018/2019

Kode	Kecamatan District	Sekolah Schools	Ruang Belajar Studies Room	Kelas Classes	Guru Teachers	Murid Pupils
(1)	(2)	(3)	(4)	(5)	(6)	(7)
010	Jatirejo	34	181	194	333	4 259
020	Gondang	24	133	138	267	3 728
030	Pacet	37	196	210	407	5 296
040	Trawas	20	117	116	164	2 496
050	Ngoro	45	268	264	431	7 853
060	Pungging	37	229	232	376	6 175
070	Kutorejo	41	200	220	431	5 658
080	Mojosari	39	306	330	531	8 993
090	Bangsals	31	178	197	342	4 960
110	Mojoanyar	25	144	151	268	4 008
100	Dlanggu	33	179	185	381	5 119
110	Puri	37	263	284	439	6 720
120	Trowulan	34	199	226	367	6 729
130	Sooko	30	162	173	377	6 202
140	Gedeg	33	173	184	342	4 557
150	Kemlagi	36	206	214	370	5 260
160	Jetis	44	266	262	461	7 712
170	Dawarblandong	33	178	186	313	3 571
Jumlah/ Total	2018/2019	613	3 578	3 766	6 600	99 296
	2017/2018	413	2 937	3 125	4 603	66 640
	2016/2017	412	3 102	2 922	5 730	66 968

Sumber/Source: Dinas Pendidikan Kabupaten Mojokerto/ National Education Services of Mojokerto Regency

Tabel 4.1.3 Banyaknya Sekolah, Ruang Belajar, Kelas, Guru, dan Murid Sekolah Dasar Negeri 2018/2019
The Amount of Schools, Studies Room, Classes, Teachers and Pupils of State Primary School 2018/2019

Kode	Kecamatan District	Sekolah Schools	Ruang Belajar Studies Room	Kelas Classes	Guru Teachers	Murid Pupils
(1)	(2)	(3)	(4)	(5)	(6)	(7)
010	Jatirejo	22	136	149	199	2 562
020	Gondang	18	112	117	201	2 693
030	Pacet	24	162	176	280	3 615
040	Trawas	15	90	89	113	1 777
050	Ngoro	29	210	210	283	5 125
060	Pungging	27	190	193	289	4 622
070	Kutorejo	25	172	192	288	4 005
080	Mojosari	23	212	237	344	5 974
090	Bangsals	19	135	157	221	3 099
110	Mojoanyar	17	123	129	189	2 967
100	Dlanggu	19	139	145	257	3 462
110	Puri	20	171	187	247	3 978
120	Trowulan	19	145	172	213	3 755
130	Sooko	14	111	122	172	2 857
140	Gedeg	22	142	153	233	2 943
150	Kemlagi	24	147	155	240	3 054
160	Jetis	28	224	216	320	5 034
170	Dawarblandong	24	158	166	245	2 944
Jumlah/ Total	2018/2019	389	2 779	2 965	4 334	64 466
	2017/2018	386	2 745	2 930	4 324	63 062
	2016/2017	386	2 918	2 745	5 417	63 672

Sumber/Source: Dinas Pendidikan Kabupaten Mojokerto/ *National Education Services of Mojokerto Regency*

Tabel 4.1.4 Banyaknya Sekolah, Ruang Belajar, Kelas, Guru, dan Murid Sekolah Dasar Swasta 2018/2019
The Amount of Schools, Studies Room, Classes, Teachers and Pupils of Private Primary School 2018/2019

Kode	Kecamatan <i>District</i>	Sekolah <i>Schools</i>	Ruang Belajar <i>Studies Room</i>	Kelas <i>Classes</i>	Guru <i>Teachers</i>	Murid <i>Pupils</i>
(1)	(2)	(3)	(4)	(5)	(6)	(7)
010	Jatirejo	12	45	45	134	1 697
020	Gondang	6	21	21	66	1 035
030	Pacet	13	34	34	127	1 681
040	Trawas	5	27	27	51	719
050	Ngoro	16	58	54	148	2 728
060	Pungging	10	39	39	87	1 553
070	Kutorejo	16	28	28	143	1 653
080	Mojosari	16	94	93	187	3 019
090	Bangsals	12	43	40	121	1 861
110	Mojoanyar	8	21	22	79	1 041
100	Dlanggu	14	40	40	124	1 657
110	Puri	17	92	97	192	2 742
120	Trowulan	15	54	54	154	2 974
130	Sooko	16	51	51	205	3 345
140	Gedeg	11	31	31	109	1 614
150	Kemlagi	12	59	59	130	2 206
160	Jetis	16	42	46	141	2 678
170	Dawarblandong	9	20	20	68	627
Jumlah/ Total	2018/2019	224	799	801	2 266	34 830
	2017/2018	27	192	195	279	3 578
	2016/2017	26	184	177	313	3 296

Sumber/Source: Dinas Pendidikan Kabupaten Mojokerto/ *National Education Services of Mojokerto Regency*

Tabel 4.1.5 Banyaknya Sekolah, Kelas, Murid dan Guru Madrasah Ibtidaiyah (MI) Negeri 2018/2019
The Amount of Schools, Classes, Pupils and Teachers Equivalent to State Primary School 2018/2019

Kode	Kecamatan <i>District</i>	Sekolah <i>Schools</i>	Kelas <i>Classes</i>	Murid <i>Pupils</i>	Guru <i>Teachers</i>
(1)	(2)	(3)	(4)	(5)	(6)
010	Jatirejo	0	0	0	0
020	Gondang	0	0	0	0
030	Pacet	1	12	296	20
040	Trawas	0	0	0	0
050	Ngoro	0	0	0	0
060	Pungging	0	0	0	0
070	Kutorejo	0	0	0	0
080	Mojosari	1	320	881	41
090	Bangsals	0	0	0	0
110	Mojoanyar	0	0	0	0
100	Dlanggu	0	0	0	0
110	Puri	1	18	608	22
120	Trowulan	0	0	0	0
130	Soko	0	0	0	0
140	Gedeg	0	0	0	0
150	Kemlagi	0	0	0	0
160	Jetis	0	0	0	0
170	Dawarblandong	0	0	0	0
Jumlah/ Total	2018/2019	3	350	1 785	83
	2017/2018				
	2016/2017	3	44	1 007	86

Sumber/Source: Kantor Kementerian Agama Kabupaten Mojokerto/ *Office of The Religious Affairs Ministry of Mojokerto Regency*

Tabel 4.1.6 Banyaknya Sekolah, Kelas, Murid, dan Guru Madrasah Ibtidaiyah (MI) Swasta 2018/2019
The Amount of Schools, Classes, Pupils and Teachers Equivalent to Private Primary School 2018/2019

Kode	Kecamatan <i>District</i>	Sekolah <i>Schools</i>	Kelas <i>Classes</i>	Murid <i>Pupils</i>	Guru <i>Teachers</i>
(1)	(2)	(3)	(4)	(5)	(6)
010	Jatirejo	11	74	1 811	85
020	Gondang	6	43	1 149	60
030	Pacet	12	86	1 720	112
040	Trawas	4	31	754	39
050	Ngoro	13	87	2 248	113
060	Pungging	8	31	1 421	68
070	Kutorejo	16	88	1 762	131
080	Mojosari	12	92	2 200	124
090	Bangsals	11	61	1 615	97
110	Mojoanyar	6	38	1 069	60
100	Dlanggu	11	56	1 259	81
110	Puri	12	89	2 233	119
120	Trowulan	14	96	3 057	158
130	Sooko	16	122	3 522	165
140	Gedeg	10	63	1 731	93
150	Kemlagi	11	83	2 143	113
160	Jetis	13	92	2 707	127
170	Dawarblandong	12	69	1 183	96
Jumlah/ Total	2018/2019	198	1 301	33 584	1 745
	2017/2018				
	2016/2017	189	1 283	30 596	2 440

Sumber/Source: Kantor Kementerian Agama Kabupaten Mojokerto/ Office of The Religious Affairs Ministry of Mojokerto Regency

Tabel 4.1.7 Banyaknya Sekolah, Kelas, Murid, dan Guru Madrasah Tsanawiyah (MTs) Negeri 2018/2019
The Amount of Schools, Classes, Pupils and Teachers Equivalent to State Junior High School 2018/2019

Kode	Kecamatan <i>District</i>	Sekolah <i>Schools</i>	Kelas <i>Classes</i>	Murid <i>Pupils</i>	Guru <i>Teachers</i>
(1)	(2)	(3)	(4)	(5)	(6)
010	Jatirejo	-	-	-	-
020	Gondang	-	-	-	-
030	Pacet	-	-	-	-
040	Trawas	-	-	-	-
050	Ngoro	-	-	-	-
060	Pungging	1	28	951	57
070	Kutorejo	-	-	-	-
080	Mojosari	-	-	-	-
090	Bangsals	1	24	777	51
110	Mojoanyar	-	-	-	-
100	Dlanggu	-	-	-	-
110	Puri	-	-	-	-
120	Trowulan	-	-	-	-
130	Sooko	1	25	845	55
140	Gedeg	-	-	-	-
150	Kemlagi	-	-	-	-
160	Jetis	-	-	-	-
170	Dawarblandong	1	16	440	33
Jumlah/ Total	2018/2019	4			199
	2017/2018	-	-	-	-
	2016/2017	4	92	3232	262

Sumber/Source: Kantor Kementerian Agama Kabupaten Mojokerto/ Office of The Religious Affairs Ministry of Mojokerto Regency

Tabel 4.1.8 Banyaknya Sekolah, Kelas, Murid, dan Guru Madrasah Tsanawiyah (MTs) Swasta 2018/2019
The Amount of Schools, Classes, Pupils and Teachers Equivalent to Private Junior High School 2018/2019

Kode	Kecamatan <i>District</i>	Sekolah <i>Schools</i>	Kelas <i>Classes</i>	Murid <i>Pupils</i>	Guru <i>Teachers</i>
(1)	(2)	(3)	(4)	(5)	(6)
010	Jatirejo	6	38	1 587	49
020	Gondang	3	26	757	34
030	Pacet	4	37	1 060	77
040	Trawas	2	4	121	11
050	Ngoro	5	18	412	44
060	Pungging	6	41	1 364	94
070	Kutorejo	7	28	558	49
080	Mojosari	3	16	245	36
090	Bangsals	1	3	95	8
110	Mojoanyar	2	11	288	29
100	Dlanggu	3	22	368	32
110	Puri	2	9	241	15
120	Trowulan	5	23	559	50
130	Sooko	9	58	1 472	94
140	Gedeg	4	8	159	23
150	Kemlagi	4	13	1 242	57
160	Jetis	8	47	1 153	78
170	Dawarblandong	5	22	388	50
Jumlah/ Total	2018/2019	79	424	12 069	830
	2017/2018				
	2016/2017	77	488	13 227	1 563

Sumber/Source: Kantor Kementerian Agama Kabupaten Mojokerto/ Office of The Religious Affairs Ministry of Mojokerto Regency

Tabel 4.1.9 Banyaknya Sekolah, Kelas, Murid, dan Guru Madrasah Aliyah (MA) Negeri 2018/2019
The Amount of Schools, Classes, Pupils and Teachers Equivalent to State Senior High School 2018/2019

Kode	Kecamatan <i>District</i>	Sekolah <i>Schools</i>	Kelas <i>Classes</i>	Murid <i>Pupils</i>	Guru <i>Teachers</i>
(1)	(2)	(3)	(4)	(5)	(6)
010	Jatirejo				
020	Gondang				
030	Pacet				
040	Trawas				
050	Ngoro				
060	Pungging				
070	Kutorejo				
080	Mojosari	1	34	1 159	85
090	Bangsalsari				
110	Mojoanyar				
100	Dlanggu				
110	Puri				
120	Trowulan				
130	Sooko	1	47	1 514	90
140	Gedeg				
150	Kemlagi				
160	Jetis				
170	Dawarblandong				
Jumlah/ Total	2018/2019 2017/2018 2016/2017	2 2 2	81 65	2 673 2 388	175 194

Sumber/Source: Kantor Kementerian Agama Kabupaten Mojokerto/ Office of The Religious Affairs Ministry of Mojokerto Regency

Tabel 4.1.10 Banyaknya Sekolah, Kelas, Murid, dan Guru Madrasah Aliyah (MA) Swasta 2018/2019
The Amount of Schools, Classes, Pupils and Teachers Equivalent to Private Senior High School 2018/2019

Kode	Kecamatan <i>District</i>	Sekolah <i>Schools</i>	Kelas <i>Classes</i>	Murid <i>Pupils</i>	Guru <i>Teachers</i>
(1)	(2)	(3)	(4)	(5)	(6)
010	Jatirejo	2	16	853	20
020	Gondang	2	16	536	33
030	Pacet	3	18	470	38
040	Trawas	1	3	53	9
050	Ngoro	3	13	342	25
060	Pungging	5	35	967	52
070	Kutorejo	2	10	298	10
080	Mojosari	4	18	323	50
090	Bangsals	2	7	39	14
110	Mojoanyar	-	-	-	-
100	Dlanggu	2	8	181	20
110	Puri	1	5	121	8
120	Trowulan	5	17	480	35
130	Sooko	6	41	1 043	68
140	Gedeg	-	-	-	-
150	Kemlagi	1	9	349	10
160	Jetis	5	31	678	51
170	Dawarblandong	2	10	224	30
Jumlah/ Total	2018/2019	46	257	6 957	473
	2017/2018				
	2016/2017	42	236	5 809	858

Sumber/Source: Kantor Kementerian Agama Kabupaten Mojokerto/ Office of The Religious Affairs Ministry of Mojokerto Regency

Tabel 4.1.11 Banyaknya Sekolah, Murid, dan Guru SLTP Menurut Status Sekolah 2018/2019
The Amount of Schools, Pupils and Teachers Junior High School by School Status 2018/2019

Kode	Kecamatan <i>District</i>	SLTP Negeri			SLTP Swasta		
		<i>State Junior High School</i>			<i>Private Junior High School</i>		
		Sekolah <i>Schools</i>	Murid <i>Pupils</i>	Guru <i>Teachers</i>	Sekolah <i>Schools</i>	Murid <i>Pupils</i>	Guru <i>Teachers</i>
(1)	(2)	(3)	(4)	(5)	(6)	(7)	(8)
010	Jatirejo	3	1 229	70	9	1 421	79
020	Gondang	3	1 289	71	4	961	72
030	Pacet	3	985	59	11	1 829	117
040	Trawas	2	804	53	3	187	14
050	Ngoro	3	1 658	83	12	1 453	131
060	Pungging	3	1 138	136	11	2 165	112
070	Kutorejo	3	1 971	123	13	974	92
080	Mojosari	2	16	93	16	1 544	138
090	Bangsals	3	2 410	134	7	317	29
110	Mojoanyar	2	1 317	73	3	358	46
100	Dlanggu	2	1 323	79	7	650	63
110	Puri	1	757	43	11	1 346	107
120	Trowulan	2	1 291	74	9	1 166	123
130	Sooko	3	2 347	122	15	2 082	148
140	Gedeg	2	1 509	76	9	557	56
150	Kemlagi	1	752	35	10	2 044	108
160	Jetis	2	1 404	76	12	1 453	109
170	Dawarblandong	3	1 629	96	8	594	71
Jumlah/ Total	2018/2019	43	23 829	1 496	170	21 101	1 615
	2017/2018	39	24 053	1 317	86	9 485	716
	2016/2017	39	24 304	1 424	86	9 872	1 250

Sumber/Source: Dinas Pendidikan Kabupaten Mojokerto/ *National Education Services of Mojokerto Regency*

Tabel 4.1.12 Murid SLTP yang Mengikuti dan Lulus UAN Menurut Status Sekolah 2018/2019
Pupils of Junior High School to Follow out and Success of Finaly Examination by School Status 2018/2019

Kode	Kecamatan District	Mengikuti UAN Following Finaly Examination			Lulus UAN Success of Finaly Examination		
		Negeri	Swasta	Jumlah	Negeri	Swasta	Jumlah
		State	Private	Total	State	Private	Total
(1)	(2)	(3)	(4)	(5)	(6)	(7)	(8)
010	Jatirejo	381	439	820	381	439	820
020	Gondang	448	238	686	448	238	686
030	Pacet	320	610	930	320	610	930
040	Trawas	279	60	339	279	60	339
050	Ngoro	557	540	1 097	557	540	1 097
060	Pungging	833	590	1 423	833	590	1 423
070	Kutorejo	703	304	1 007	703	304	1 007
080	Mojosari	505	553	1 058	505	553	1 058
090	Bangsals	833	135	968	833	135	968
110	Mojoanyar	444	128	572	444	128	572
100	Dlanggu	453	260	713	453	260	713
110	Puri	254	550	804	254	550	804
120	Trowulan	416	467	883	416	467	883
130	Sooko	761	667	1 428	761	667	1 428
140	Gedeg	491	180	671	491	180	671
150	Kemlagi	256	767	1 023	256	767	1 023
160	Jetis	489	501	990	489	501	990
170	Dawarblandong	561	190	751	561	190	751
Jumlah/ Total	2018/2019	8 984	7 179	16 163	8 984	7 179	16 163
	2017/2018						
	2016/2017	7 903	3 313	11 216	7 903	3 313	11 216

Sumber/Source: Dinas Pendidikan Kabupaten Mojokerto/ National Education Services of Mojokerto Regency

Tabel 4.1.13 Banyaknya Sekolah SMU dan SMK Menurut Status Sekolah 2018/2019
Table *Number of General Senior High School and Vocational Senior High School by School Status 2018/2019*

Kode	Kecamatan District	SMU General Senior High School			SMK Vocational Senior High School		
		Negeri State	Swasta Private	Jumlah Total	Negeri State	Swasta Private	Jumlah Total
		(3)	(4)	(5)	(6)	(7)	(8)
010	Jatirejo	-	4	4	1	2	3
020	Gondang	1	4	5	-	1	1
030	Pacet	1	4	5	-	5	5
040	Trawas	1	2	3	-	2	2
050	Ngoro	1	4	5	-	3	3
060	Pungging	-	6	6	1	5	6
070	Kutorejo	1	3	4	-	2	2
080	Mojosari	2	7	9	-	13	13
090	Bangsals	1	3	4	-	2	2
110	Mojoanyar	-	1	1	1	2	3
100	Dlanggu	-	3	3	1	1	2
110	Puri	1	5	6	-	4	4
120	Trowulan	-	6	6	1	2	3
130	Sooko	2	8	10	1	1	2
140	Gedeg	1	2	3	-	1	1
150	Kemlagi	-	3	3	1	4	5
160	Jetis	-	6	6	1	3	4
170	Dawarblandong	1	4	5	-	3	3
Jumlah/ Total	2018/2019	13	75	88	8	56	64
	2017/2018	11	29	40	8	55	63
	2016/2017	11	27	38	8	49	57

Sumber/Source: Dinas Pendidikan Kabupaten Mojokerto/ National Education Services of Mojokerto Regency

Tabel 4.1.14 Banyaknya Sekolah, Murid, dan Guru SMU Menurut Status Sekolah 2018/2019
The Amount of Schools, Pupils and Teachers Senior High School by School Status 2018/2019

Kode	Kecamatan District	SMU Negeri			SMU Swasta		
		State Senior High School			Private Senior High School		
		Sekolah Schools	Murid Pupils	Guru Teachers	Sekolah Schools	Murid Pupils	Guru Teachers
(1)	(2)	(3)	(4)	(5)	(6)	(7)	(8)
010	Jatirejo	-	-	-	4	272	32
020	Gondang	1	857	47	4	747	63
030	Pacet	1	878	55	4	302	42
040	Trawas	1	561	33	2	67	14
050	Ngoro	1	798	42	4	167	24
060	Pungging	-	-	-	6	445	75
070	Kutorejo	1	906	56	3	140	16
080	Mojosari	2	1 453	156	7	195	60
090	Bangsals	1	1 152	64	3	16	20
110	Mojoanyar	-	-	-	1	199	11
100	Dlanggu	-	-	-	3	99	27
110	Puri	1	1 118	68	5	300	30
120	Trowulan	-	-	-	6	218	54
130	Sooko	2	1 632	158	8	402	87
140	Gedeg	1	1 178	64	2	76	8
150	Kemlagi	-	-	-	3	274	59
160	Jetis	-	-	-	6	218	55
170	Dawarblandong	1	766	40	4	307	50
Jumlah/ Total	2018/2019	13	11 299	783	75	4 444	727
	2017/2018	11	10 667	636	29	2 682	186
	2016/2017	11	10 480	669	27	2 611	216

Sumber/Source: Dinas Pendidikan Kabupaten Mojokerto/ National Education Services of Mojokerto Regency

Tabel 4.1.15 Banyaknya Sekolah, Murid, dan Guru SMK Menurut Status Sekolah 2018/2019
The Amount of Schools, Pupils and Teachers Vocational Senior High School by School Status 2018/2019

Kode	Kecamatan District	SMK Negeri State Vocational Senior High School			SMK Swasta Private Vocational Senior High School		
		Sekolah Schools	Murid Pupils	Guru Teachers	Sekolah Schools	Murid Pupils	Guru Teacher s
(1)	(2)	(3)	(4)	(5)	(6)	(7)	(8)
010	Jatirejo	1	1 323	78	2	482	21
020	Gondang	-	-	-	1	257	10
030	Pacet	-	-	-	5	899	43
040	Trawas	-	-	-	2	86	14
050	Ngoro	-	-	-	3	557	31
060	Pungging	1	1 806	114	5	602	31
070	Kutorejo	-	-	-	2	288	14
080	Mojosari	-	-	-	13	4 511	237
090	Bangsals	-	-	-	2	403	28
110	Mojoanyar	1	1 224	69	2	139	16
100	Dlanggu	1	1 342	73	1	133	15
110	Puri	-	-	-	4	1 217	57
120	Trowulan	1	777	38	2	78	10
130	Sooko	1	1 033	64	1	60	10
140	Gedeg	-	-	-	1	45	3
150	Kemlagi	1	1 114	48	4	144	48
160	Jetis	1	1 313	70	3	120	28
170	Dawarblandong	-	-	-	3	733	43
Jumlah/ Total	2018/2019	8	9 932	554	56	10 754	659
	2017/2018	8	9 783	555	55	12 153	635
	2016/2017	8	9 546	563	49	11 436	682

Sumber/Source: Dinas Pendidikan Kabupaten Mojokerto/ National Education Services of Mojokerto Regency

Tabel 4.1.16 Murid SMU yang Mengikuti dan Lulus UAN Menurut Status Sekolah 2018/2019
Pupils of Senior High School to Follow out and Success of Finaly Examination by School Status 2018/2019

Kode	Kecamatan District	Mengikuti UAN Following Finaly Examination			Lulus UAN Success of Finaly Examination		
		Negeri	Swasta	Jumlah	Negeri	Swasta	Jumlah
		State	Private	Total	State	Private	Total
(1)	(2)	(3)	(4)	(5)	(6)	(7)	(8)
010	Jatirejo	-	173	173	-	173	173
020	Gondang	200	305	505	200	305	505
030	Pacet	253	157	410	253	157	410
040	Trawas	196	41	237	196	41	237
050	Ngoro	227	112	339	227	112	339
060	Pungging	-	252	252	-	252	252
070	Kutorejo	271	84	355	271	84	355
080	Mojosari	670	148	818	670	148	818
090	Bangsals	318	16	334	318	16	334
110	Mojoanyar	-	50	50	-	50	50
100	Dlanggu	-	93	93	-	93	93
110	Puri	331	74	405	331	74	405
120	Trowulan	-	149	149	-	149	149
130	Sooko	836	274	1 110	836	274	1 110
140	Gedeg	287	24	311	287	24	311
150	Kemlagi	-	167	167	-	167	167
160	Jetis	-	199	199	-	199	199
170	Dawarblandong	236	137	373	236	137	373
Jumlah/ Total	2018/2019	3 825	2481	6 280	3 825	2 481	6 280
	2017/2018	3 183	673	3 856	3 183	673	3 856
	2016/2017	3 183	673	3 856	3 183	673	3 856

Sumber/Source: Dinas Pendidikan Kabupaten Mojokerto/ National Education Services of Mojokerto Regency

Tabel 4.1.17 Murid SMK yang Mengikuti dan Lulus UAN Menurut Status Sekolah 2018/2019
Table Pupils of Vocational Senior High School to Follow out and Success of Finaly Examination by School Status 2018/2019

Kecamatan <i>District</i>	Mengikuti UAN			Lulus UAN			
	Negeri <i>State</i>	Swasta <i>Private</i>	Jumlah <i>Total</i>	Negeri <i>State</i>	Swasta <i>Private</i>	Jumlah <i>Total</i>	
(1)	(2)	(3)	(4)	(5)	(6)	(7)	
01. Jatirejo	-	173	173	-	173	173	
02. Gondang	200	305	505	200	305	505	
03. Pacet	253	157	410	253	157	410	
04. Trawas	196	41	237	196	41	237	
05. Ngoro	227	112	339	227	112	339	
06. Pungging	-	252	252	-	252	252	
07. Kutorejo	271	84	355	271	84	355	
08. Mojosari	670	148	818	670	148	818	
09. Bangsal	318	16	334	318	16	334	
10. Mojoanyar	-	50	50	-	50	50	
11. Dlanggu	-	93	93	-	93	93	
12. Puri	331	74	405	331	74	405	
13. Trowulan	-	149	149	-	149	149	
14. Sooko	836	274	1 110	836	274	1 110	
15. Gedeg	287	24	311	287	24	311	
16. Kemlagi	-	167	167	-	167	167	
17. Jetis	-	199	199	-	199	199	
18. Dawarblandong	236	137	373	236	137	373	
Jumlah/ <i>Total</i>	2018/2019	3 825	2 455	6 280	3 825	2 455	6 280
	2017/2018	3 183	673	3 856	3 183	673	3 856
	2016/2017	3 183	673	3 856	3 183	673	3 856

Sumber/*Source*: Dinas Pendidikan Kabupaten Mojokerto/ *National Education Services of Mojokerto Regency*

Tabel 4.1.18 Banyaknya Sekolah, Kelas, Murid, dan Guru Taman Kanak-Kanak Negeri dan Swasta 2018/2019
The Amount of Schools, Classes, Pupils and Teachers of State and Private Kindergarten 2018/2019

Kode	Kecamatan <i>District</i>	Sekolah <i>Schools</i>	Kelas <i>Classes</i>	Murid <i>Pupils</i>	Guru <i>Teachers</i>
(1)	(2)	(3)	(4)	(5)	(6)
010	Jatirejo	34	62	1 442	68
020	Gondang	22	51	1 153	50
030	Pacet	31	74	1 507	70
040	Trawas	17	32	733	22
050	Ngoro	46	122	2 418	107
060	Pungging	34	99	1 887	84
070	Kutorejo	42	77	1 826	73
080	Mojosari	46	141	2 991	139
090	Bangsalsari	37	84	1 617	89
110	Mojoanyar	28	69	1 488	76
100	Dlanggu	37	73	1 773	76
110	Puri	47	107	2 652	119
120	Trowulan	36	91	2 170	77
130	Sooko	39	97	2 128	94
140	Gedeg	30	89	1 640	90
150	Kemlagi	32	77	1 730	83
160	Jetis	47	125	2 521	138
170	Dawarblandong	33	70	1 274	73
Jumlah/ Total	2018/2019	638	1 540	32 950	1 528
	2017/2018	428	1 370	23 208	1 356
	2016/2017	418	1 846	23 245	1 712

Sumber/Source: Kantor Kementerian Agama Kabupaten Mojokerto/ Office of The Religious Affairs Ministry of Mojokerto Regency

Tabel 4.1.19 Banyaknya Sekolah, Murid, dan Guru Pendidikan Non Formal 2018/2019
Table *Number of Schools, Pupils, and Teachers of Non Formal Education 2018/2019*

Kode	Kecamatan <i>District</i>	Kelompok Bermain <i>Playgroup</i>			PAUD <i>Education for Children Age Early</i>		
		Sekolah	Murid	Guru	Sekolah	Murid	Guru
		<i>Schools</i>	<i>Pupils</i>	<i>Teachers</i>	<i>Schools</i>	<i>Pupils</i>	<i>Teachers</i>
(1)	(2)	(3)	(4)	(5)	(6)	(7)	(8)
010	Jatirejo	20	25	1 396	-	-	-
020	Gondang	25	47	1 335	-	-	-
030	Pacet	24	42	2 281	-	-	-
040	Trawas	8	14	965	-	-	-
050	Ngoro	30	56	3 550	1	2	12
060	Pungging	24	32	3 093	-	-	-
070	Kutorejo	25	37	2 050	-	-	-
080	Mojosari	36	58	3 539	-	-	-
090	Bangsals	24	37	1 933	-	-	-
110	Mojoanyar	15	24	1 506	-	-	-
100	Dlanggu	26	44	1 639	-	-	-
110	Puri	33	62	2 375	1	1	7
120	Trowulan	26	38	2 532	6	13	42
130	Sooko	24	41	1 876	-	-	-
140	Gedeg	21	27	2 072	-	-	-
150	Kemlagi	25	36	1 792	-	-	-
160	Jetis	25	32	2 329	-	-	-
170	Dawarblandong	29	36	1 986	-	-	-
Jumlah/ Total	2018/2019	440	688	38 249	8	16	61
	2017/2018	481	734	9 950	17	40	1 026
	2016/2017	470	1 025	9 509	9	27	245

Sumber/Source: Dinas Pendidikan Kabupaten Mojokerto/ *National Education Services of Mojokerto Regency*

Tabel 4.1.20 Jumlah Tenaga Administrasi, Dosen, Mahasiswa dan Jumlah Lulusan pada Perguruan Tinggi 2018/2019
Table *Number of Administration Staff, Lecturer, Students and Alumnus at Universities 2018/2019*

	Tenaga Admisnistrasi Administration Staff	Dosen *) Lecturer	Mahasiswa University Students	Jumlah Lulusan Alumnus
(1)	(2)	(3)	(4)	(5)
Kecamatan Mojosari				
- Institut Agama Islam Uluwiyah	10	75	89	3 154
Kecamatan Mojoanyar				
- Universitas Islam Majapahit				
- Sekolah Tinggi Ilmu Kesehatan Bina Sehat PPNI				
- Akademi Keperawatan Dian Husada				
- Sekolah Tinggi Ilmu Kesehatan Majapahit				
Kecamatan Sooko				
- Sekolah Tinggi Ilmu Ekonomi Al Anwar	11	39	878	-
2018/2019				
2017/2018				
2016/2017				
2015/2016	130	270	6 884	6 255
2014/2015	125	297	4 737	5 601
2013/2014	114	354	6 928	9 490

Sumber/Source: Perguruan tinggi yang berada di wilayah Kabupaten Mojokerto/ Universities at Mojokerto Regency

Tabel 4.1.21 Jumlah Tenaga Akademik Tetap pada Perguruan Tinggi Swasta Menurut Jenjang Pendidikan 2018/2019
Number of Full Time Academic Staff at Private Higher Education Institutions by Education Level 2018/2019

	Diploma	S-1	Profesi/ SP-1	S-2	S-3	Jumlah Total
(1)	(2)	(3)	(4)	(5)	(6)	(7)
Kecamatan Mojosari						
- Institut Agama Islam Uluwiyah	-	-	-	67	8	75
Kecamatan Mojoanyar						
- Universitas Islam Majapahit						
- Sekolah Tinggi Ilmu Kesehatan Bina Sehat PPNI						
- Akademi Keperawatan Dian Husada						
- Sekolah Tinggi Ilmu Kesehatan Majapahit						
Kecamatan Sooko						
- Sekolah Tinggi Ilmu Ekonomi Al Anwar	-	5	2	29	4	40
2018/2019						
2017/2018						
2016/2017						
2015/2016	6	22	4	238	26	296
2014/2015	11	89	6	203	17	326
2013/2014	5	98	4	229	18	354

Sumber/Source: Perguruan tinggi yang berada di wilayah Kabupaten Mojokerto/ Universities at Mojokerto Regency

4.2 Agama/Religion

Tabel 4.2.1 Penduduk Menurut Agama yang Dianut 2018
Table Population by Religions 2018

Kecamatan District	Islam Moslem	Protestan Protestant	Katolik Catholic	Hindu Hindu	Budha Budhist	Konghuchu Konghuchu	
(1)	(2)	(3)	(4)	(5)	(6)	(7)	
01. Jatirejo	40 993	116	13	3	-	-	
02. Gondang	42 419	456	77	179	75	-	
03. Pacet	50 288	457	128	1	20	-	
04. Trawas	29 570	25	19	3	4	-	
05. Ngoro	75 288	189	24	5	9	-	
06. Pungging	76 917	202	53	22	43	-	
07. Kutorejo	64 414	220	11	13	14	-	
08. Mojosari	80 301	446	230	1 011	-	-	
09. Bangsal	53 166	62	15	5	4	-	
10. Mojoanyar	47 673	783	264	41	11	-	
11. Dlanggu	53 363	1 009	44	7	24	-	
12. Puri	72 412	972	208	22	46	-	
13. Trowulan	81 960	261	33	23	25	-	
14. Sooko	71 206	681	29	18	29	-	
15. Gedeg	58 289	616	616	8	-	-	
16. Kemlagi	59 565	725	11	4	6	-	
17. Jetis	83 791	623	78	2	20	-	
18. Dawarblandong	51 824	1 007	138	5	5	-	
Jumlah/Total	2018	1 093 439	8 850	1 991	1 372	335	-
	2017	1 013 750	7 786	2 224	601	423	-
	2016						

Sumber/Source: Kantor Kementerian Agama Kabupaten Mojokerto/ Office of The Religious Affairs Ministry. of Mojokerto Regency

Tabel 4.2.2 Banyaknya Tempat Ibadah Menurut Kecamatan 2018
Table Number of Worship Facilities by District 2018

	Kecamatan <i>District</i>	Masjid <i>Mosque</i>	Langgar / Mushola <i>Mushole</i>	Gereja Protestan <i>Church Protestant</i>	Gereja Katolik <i>Church Catholic</i>	Pura <i>Temple</i>	Vihara <i>Vihara</i>	Kelenteng <i>Kelenteng</i>
	(1)	(2)	(3)	(4)	(5)	(6)	(7)	(8)
01.	Sooko	58	250	-	-	-	-	-
02.	Puri	77	196	-	-	-	-	-
03.	Trowulan	69	142	-	1	-	1	-
04.	Bangsai	48	190	1	-	1	1	-
05.	Gedeg	35	168	-	3	-	-	-
06.	Jetis	72	319	6	-	-	-	-
07.	Kemlagi	43	180	4	-	-	-	-
08.	Dawarblandong	63	26	7	1	-	-	-
09.	Mojosari	59	236	-	-	1	-	-
10.	Pungging	75	282	-	-	1	-	-
11.	Ngoro	70	463	2	-	-	-	-
12.	Dlanggu	63	196	3	-	-	-	-
13.	Kutorejo	102	127	2	-	-	-	-
14.	Jatirejo	60	195	-	-	-	-	-
15.	Gondang	56	178	4	-	3	-	-
16.	Pacet	81	217	5	1	-	-	-
17.	Trawas	34	144	-	1	-	-	-
18.	Mojoanyar	44	173	-	2	-	-	-
Jumlah/Total	2018	1 109	3 682	34	9	6	2	-
	2017	1 108	3 521	34	9	5	2	-
	2016	-	-	-	-	-	-	-

Sumber/Source: Kantor Kementerian Agama Kabupaten Mojokerto/ *Office of The Religious Affairs Ministry. of Mojokerto Regency*

Tabel 4.2.3 Jemaah Haji yang Berangkat Menurut Kecamatan 2017
Table Hajj Pilgrims Embarked by District 2017

Kecamatan <i>District</i>	Jemaah Haji / <i>Haji Pilgrims</i>		Jumlah <i>Total</i>
	Laki-laki <i>Male</i>	Perempuan <i>Female</i>	
(1)	(2)	(3)	(4)
01. Jatirejo	57	60	117
02. Gondang	30	29	59
03. Pacet	20	29	49
04. Trawas	58	58	116
05. Ngoro	28	25	53
06. Pungging	22	21	43
07. Kutorejo	41	48	89
08. Mojosari	67	73	140
09. Bangsal	46	51	97
10. Mojoanyar	56	55	111
11. Dianggu	76	72	148
12. Puri	38	50	88
13. Trowulan	26	24	50
14. Sooko	56	61	117
15. Gedeg	46	61	107
16. Kemlagi	93	123	216
17. Jetis	8	11	19
18. Dawarblandong	121	137	258
Jumlah/Total	2017	889	988
	2016		
	2015		

Sumber/Source: Kantor Kementerian Agama Kabupaten Mojokerto/ Office of The Religious Affairs Ministry. of Mojokerto Regency

Tabel 4.2.4 Penduduk yang Melangsungkan Perkawinan Menurut Umur Perkawinan dan Jenis Kelamin 2018
The Amount of Population who Get Married Detailed based on The Age of Wedding and Sex 2018

	Umur Saat Perkawinan	Laki-laki	Perempuan	Jumlah
	(1)	(2)	(3)	(4)
01.	Kawin Dibawah Umur	16	107	123
02.	17 - 18	235	1 155	1 390
03.	19 - 24	2 892	4 004	6 896
04.	25 - 30	3 733	2 489	6 222
05.	31 - 44	1 836	1 146	2 982
06.	45 - 60	526	395	921
07.	> 61	99	41	140
Jumlah/Total	2018	9 337	9 337	18 674
	2017	9 154	9 154	18 308
	2016	8 693	8 693	17 386

Sumber/Source: Kantor Kementrian Agama Kabupaten Mojokerto/ Office of The Religious Affairs Ministry. of Mojokerto Regency

Tabel 4.2.5 Penduduk yang Melangsungkan Perkawinan Menurut Umur Perkawinan dan Jenis Kelamin 2018
The Amount of Population who Get Married Detailed based on The Age of Wedding and Sex 2018

	Kecamatan <i>District</i>	Ulama	Mubaligh	Khotib	Penyuluh Agama	
	(1)	(2)	(3)	(4)	(5)	
01.	Jatirejo	15	16	113	9	
02.	Gondang	11	9	92	9	
03.	Pacet	8	15	112	9	
04.	Trawas	42	42	32	9	
05.	Ngoro	23	35	147	9	
06.	Pungging	39	171	227	9	
07.	Kutorejo	28	47	515	9	
08.	Mojosari	13	27	244	9	
09.	Bangsai	12	36	504	9	
10.	Mojoanyar	57	39	128	9	
11.	Dlanggu	8	15	178	9	
12.	Puri	79	136	273	10	
13.	Trowulan	13	64	138	9	
14.	Sooko	25	43	290	9	
15.	Gedeg	15	87	135	9	
16.	Kemlagi	35	63	90	8	
17.	Jetis	19	44	266	9	
18.	Dawarblandong	38	36	308	8	
Jumlah/Total		2018	480	925	3 792	161
		2017				
		2016				

Sumber/Source: Kantor Kementerian Agama Kabupaten Mojokerto/ *Office of The Religious Affairs Ministry. of Mojokerto Regency*

4.3 Kesehatan/*Health*

Tabel 4.3.1 Banyaknya Fasilitas Kesehatan dan Paramedis 2018
Table Number of Health Facilities and Paramedic 2018

	Fasilitas Kesehatan / Paramedis <i>Health Facilities / Paramedic</i>	Banyaknya <i>Number</i>
	(1)	(2)
01.	Rumah Sakit Umum	2
02.	Rumah Sakit Khusus	1
03.	Rumah Sakit Swasta	8
04.	Rumah Bersalin	-
05.	Puskesmas Rawat Inap	16
06.	Puskesmas Pembantu	55
07.	Balai Pengobatan	-
08.	Tempat Praktek Dokter Umum	60
09.	Tempat Praktek Dokter Gigi	20
10.	Apotek	76
11.	Laboratorium Medis	-
12.	Magister/S2 (Bidang Kesehatan dan Non Kesehatan)	-
13.	Dokter Spesialis	117
14.	Dokter Umum	105
15.	Dokter Gigi	31
16.	Sarjana Non Kesehatan	-
17.	Sarjana Farmasi	-
18.	Sarjana Kesehatan Masyarakat	16
19.	Penilik Kesehatan	-
20.	Analisis Kesehatan	68
21.	Ahli Gizi	4
22.	Pengatur Gizi	32
23.	Asisten Apoteker	73
24.	Bidan	555
25.	Perawat	865
26.	Sanitarian	25
27.	Perawat Gigi	34
28.	Klinik	
	Jumlah/Total	
	2018	2 163
	2017	2 001
	2016	3 170

Sumber/*Source*: Dinas Kesehatan Kabupaten Mojokerto/ *Health Service of Mojokerto Regency*

Tabel 4.3.2 Jumlah Sarana Kesehatan Menurut Kecamatan 2018
Table Number of Health Facilities by Districts 2018

Kecamatan District	Rumah Sakit (Swasta, Pemerintah, RS Khusus) Hospital	Klinik Bersalin Maternity Clinic	Balai Pengo- batan Polycli- nic	Puskesmas Public Health Centre			Poliklinik Desa Polyclinic on Villages	Posyandu Integrated Health Service Centre	
				Rawat Inap	Rawat Jalan	Pemban- tu			
(1)	(2)	(3)	(4)	(5)	(6)	(7)	(8)	(9)	
01. Jatirejo	0	0	0	1	0	4	4	62	
02. Gondang	0	0	0	0	1	4	0	30	
03. Pacet	1	0	0	1	1	3	1	117	
04. Trawas	0	0	0	1	0	2	0	38	
05. Ngoro	1	0	0	1	1	4	0	78	
06. Pungging	1	0	0	1	1	3	0	88	
07. Kutorejo	0	0	0	1	1	3	0	72	
08. Mojosari	3	0	1	0	2	3	2	79	
09. Bangsal	0	0	0	1	0	2	1	56	
10. Mojoanyar	0	0	0	1	0	3	0	53	
11. Dianggu	0	0	0	1	0	3	0	80	
12. Puri	0	0	0	1	0	3	0	78	
13. Trowulan	0	0	0	1	1	3	0	63	
14. Sooko	1	0	0	1	0	3	0	77	
15. Gedeg	2	0	2	0	2	3	1	54	
16. Kemlagi	0	0	0	1	1	3	1	84	
17. Jetis	0	0	0	2	0	3	0	90	
18. Dawarblandor	0	0	0	1	0	3	1	76	
Jumlah/Total	2018	9	-	3	16	11	55	11	1 275
	2017	12	-	-	16	11	53	304	1 275
	2016	11	-	-	16	11	55	304	1 275

Sumber/Source: Dinas Kesehatan Kabupaten Mojokerto/ Health Service of Mojokerto Regency

Tabel 4.3.3 Jumlah Fasilitas Kesehatan Menurut Kepemilikan 2018
Table Number of Health Facilities by Ownership 2018

	Fasilitas Kesehatan Health Facilities	Kemendes	Pemerintah	ABRI	BUMN	Swasta	Jumlah Number
	(1)	(2)	(3)	(4)	(5)	(6)	(7)
01.	Rumah Sakit Umum		2				2
02.	Tempat Tidur Rumah Sakit Umum		279				279
03.	Rumah Sakit Khusus jiwa						0
04.	Rumah Bersalin						0
05.	Tempat Tidur Rumah Bersalin						0
06.	Rumah Sakit ibu dan anak						0
07.	Tempat Tidur RS Ibu dan Anak						0
08.	Puskesmas		27				27
09.	Puskesmas dengan Tempat Tidur		16				16
10.	Tempat Tidur Puskesmas		268				268
11.	Puskesmas Pembantu		55				55
12.	Pabrik Obat Tradisional						0
13.	Lab.Kesehatan						0
14.	Praktek Dokter Swasta					37	37
15.	Sekolah Kesehatan					3	3
16.	Optikal					8	8
17.	Apotik				1	75	76
18.	Toko Obat Berizin					3	3
19.	Gudang Farmasi		1				1
20.	Industri Kecil Obat Tradisional					2	2
21.	Industri Obat Tradisional					0	0
22.	Pabrik Obat Tradisional						0
23.	Toko Obat Belum Berizin						0
Jumlah/Total	2018		648		1	128	777
	2017	-	584	-	-	87	671
	2016	-	814	-	-	1 083	1 083

Sumber/Source: Dinas Kesehatan Kabupaten Mojokerto/ Health Service of Mojokerto Regency

Tabel 4.3.4 Banyaknya Apotik Menurut Kecamatan 2018
Table Number of Dispensary by Districts 2018

	Kecamatan District	2016	2017	2108
	(1)	(2)	(3)	(4)
01.	Jatirejo	3	3	3
02.	Gondang	3	3	3
03.	Pacet	3	3	3
04.	Trawas	2	2	2
05.	Ngoro	4	4	4
06.	Pungging	4	4	3
07.	Kutorejo	2	2	2
08.	Mojosari	12	11	11
09.	Bangsals	3	2	2
10.	Mojoanyar	5	5	5
11.	Dlanggu	3	3	3
12.	Puri	7	8	7
13.	Trowulan	4	4	4
14.	Sooko	8	7	8
15.	Gedeg	4	3	3
16.	Kemlagi	3	3	3
17.	Jetis	5	5	5
18.	Dawarblandong	6	4	4
	Jumlah/Total	80	76	76

Sumber/Source: Dinas Kesehatan Kabupaten Mojokerto/ Health Service of Mojokerto Regency

Tabel 4.3.5 Data Jumlah Kasus 10 Penyakit Terbesar Menurut Jenisnya 2018
Table *Number of Cases from The 10 Type of The Most Diseases by Kinds 2018*

Jenis Penyakit <i>Kind of Diseases</i>		Jumlah Kasus <i>Number of Cases</i>	Persentase <i>Percentage (%)</i>
(1)		(2)	(3)
01.	ISPA		
02.	Diare (GE)	9 326	7,45
03.	Penyakit Pada Sistem Otot dan Jar Pengikat	10 381	8,29
04.	Penyakit Kulit Alergi	5 297	4,23
05.	Penyakit Darah Tinggi Primer	12 268	9,79
06.	Gangguan Neorotik	4 106	3,28
07.	Influenza		
08.	Demam yang tidak diketahui penyebabnya		
09.	DM (IDDM)		
10.	Penyakit Kencing Manis	6 896	5,51
Jumlah/Total			
		2018	125 260
		2017	152 237
		2016	107 890
			100,00
			100,00

Sumber/Source: Dinas Kesehatan Kabupaten Mojokerto/ *Health Service of Mojokerto Regency*

Tabel 4.3.6 Banyaknya Tenaga Kesehatan di Puskesmas Menurut Spesialisasinya 2018
Table *Number of Personnels at Public Health Centre by Specialization 2018*

Puskesmas <i>Public Health Center</i>	Medis <i>Physician</i>	Paramedis <i>Paramedic</i>	Administrasi <i>Administration</i>	Lainnya <i>Other</i>	
(1)	(2)	(3)	(4)	(5)	
01. Jatirejo	57	5	0	0	
02. Gondang	35	4	7	1	
03. Pacet	33	5	7	0	
04. Pandan	21	7	5	0	
05. Trawas	36	7	9	1	
06. Ngoro	32	6	8	0	
07. Manduro	30	5	3	0	
08. Pungging	23	5	1	0	
09. Watukenongo	21	5	5	0	
10. Kutorejo	35	6	4	4	
11. Pesanggrahan	15	6	2	0	
12. Mojosari	2	0	0	0	
13. Modopuro	14	1	8	0	
14. Bangsal	26	3	4	2	
15. Gayaman	31	7	2	9	
16. Dlanggu	43	5	6	3	
17. Puri	47	5	4	3	
18. Trowulan	23	6	4	2	
19. Tawang Sari	31	6	4	6	
20. Soko	44	8	0	0	
21. Gedeg	24	4	7	0	
22. Lespadangan	17	6	4	2	
23. Kemlagi	30	4	6	2	
24. Kedungsari	24	4	6	0	
25. Jetis	32	7	4	2	
26. Kupang	36	5	6	0	
27. Dawarblandong	48	5	6	1	
Jumlah/Total	2018	810	137	122	38
	2017	75	805	260	83
	2016	73	440	176	153

Sumber/Source: Dinas Kesehatan Kabupaten Mojokerto/ *Health Service of Mojokerto Regency*

Tabel 4.3.7 Banyaknya Tenaga Medis dan Paramedis di Puskesmas dan Rumah Sakit Daerah 2018
Number of Physician and Paramedic at Public Health Centre and District's Hospital 2018

Puskesmas <i>Public Health Centre</i>	Dokter / Doctor				Bidan <i>Midwife</i>	Bidan Desa <i>Midwife on Villages</i>	Perawat <i>Nurse</i>
	Umum <i>Physician</i>	Gigi <i>Dentist</i>	Spesialis <i>Specialist</i>	Jumlah <i>Total</i>			
(1)	(2)	(3)	(4)	(5)	(6)	(7)	(8)
01. Jatirejo	3	1		4	10	18	25
02. Gondang	2	1		3	8	17	7
03. Pacet	1	1		2	6	9	17
04. Pandan	1	1		2	3	9	11
05. Trawas	1	-		1	4	11	21
06. Ngoro	3	1		4	3	13	15
07. Manduro	2	1		3	9	6	16
08. Pungging	2	-		2	6	13	8
09. Watukenongo	1	1		2	5	6	9
10. Kutorejo	1	1		2	9	9	16
11. Pesanggrahan	1	1		2	2	8	4
12. Mojosari	1	1		2	5	11	-
13. Modopuro	1	1		2	5	7	4
14. Bangsal	1	-		1	5	17	9
15. Gayaman	2	2		4	3	12	13
16. Dlanggu	1	-		1	4	15	23
17. Puri	1	1		2	6	16	22
18. Trowulan	2	-		2	3	14	11
19. Tawangsari	1	1		2	11	8	15
20. Sooko	3	1		4	5	14	22
21. Gedeg	2	1		3	2	10	9
22. Lespadangan	2	1		3	3	5	7
23. Kemlagi	1	1		2	5	12	13
24. Kedungsari	2	1		3	3	8	13
25. Jetis	1	1		2	5	6	21
26. Kupang	2	1		3	5	11	19
27. Dawarblandoi	2	2		4	7	18	22
Jumlah/Total							
	2018	43	24	67	142	303	372
	2017	41	29	70	242	214	376
	2016	44	31	75	386	290	388

Sumber/Source: Dinas Kesehatan Kabupaten Mojokerto/ *Health Service of Mojokerto Regency*

Tabel 4.3.8 Jumlah Dokter Yang Berpraktek Menurut Keahlian/Spesialisasinya dan Jenis Kelamin 2018
Table *Number of Doctors whose Practiced by Specialization and Sex 2018*

Keahlian/Spesialisasi <i>Specialization</i>	Laki-laki <i>Male</i>	Perempuan <i>Female</i>	Jumlah <i>Total</i>
(1)	(2)	(3)	(4)
01. Dokter Umum	15	29	44
02. Dokter Gigi	4	20	24
03. Dokter Spesialis Anak	-	-	-
04. Dokter Mata	-	-	-
05. Dokter Penyakit Dalam	-	-	-
06. Dokter Kandungan	-	-	-
07. Dokter Bedah / Dokter Tulang	-	-	-
08. Dokter Syaraf	-	-	-
09. Dokter Radiologi	-	-	-
10. Dokter THT	-	-	-
11. Dokter Spesialis Paru	-	-	-
Jumlah/Total	2018	-	68
	2017	-	-
	2016	-	-

Sumber/Source: Dinas Kesehatan Kabupaten Mojokerto/ *Health Service of Mojokerto Regency*

Tabel 4.3.9 Banyaknya Kunjungan Yang Terdaftar Di Tempat Pelayanan Kesehatan 2018
Number of Visit whose Listed at Public Health Services 2018

Tempat Pelayanan Kesehatan <i>Public Health Services</i>	Jumlah Kunjungan <i>Number of Visit</i> (orang/Persons)
(1)	(2)
01. Rumah Sakit Umum Pemerintah (RSUD. Prof. Dr. Soekandar Mojosari dan RSUD. RA. Basoeni Gedeg)	
a. Rawat Jalan	140 041
b. Rawat Inap	16 910
02. Rumah Sakit Swasta (RS. Kartini, RS. Arofah, RS. Sidowaras, RS. Sakinah)	
a. Rawat Jalan	259 387
b. Rawat Inap	52 445
03. Rumah Bersalin	
a. Rawat Jalan	
b. Rawat Inap	
04. Rumah Sakit Khusus Sumber Glagah	
a. Rawat Jalan	49 124
b. Rawat Inap	6 375
05. Puskesmas/Puskesmas Pembantu/Pos Kesehatan	
a. Rawat Jalan	848 209
b. Rawat Inap	7 839
06. Balai Pengobatan Swasta	
Jumlah/Total	1 380 330

Sumber/Source: Dinas Kesehatan Kabupaten Mojokerto/ Health Service of Mojokerto Regency

Tabel 4.3.10 Jumlah Rumah Sakit Umum Menurut Klasifikasi dan Kapasitas Tempat Tidur 2018
Table *Number of The General Hospitals by Classification and Bed's Capacity 2018*

	Rumah Sakit <i>Hospitals</i>	Klasifikasi <i>Classification</i>	Kapasitas Tempat Tidur <i>Bed's Capacity</i>	
			Resmi Tercatat <i>Legal Listed</i>	Tersedia <i>Reality</i>
	(1)	(2)	(3)	(4)
01.	RSUD Prof. Dr. Soekandar	B	175	175
02.	RSUD RA. Basoeni	C	104	104
03.	RSU / RS Kusta Sumber Glagah	C	107	107
04.	RS Kartini	D	77	77
05.	RS Sakinah	C	123	123
06.	RS Arofah	D	62	62
07.	RS Sido Waras	C	90	90
08.	RS Mawadah	D	57	57
09.	RS Dharma Husada	D	50	50
10.	RS Mutiara Hati	D	48	48
11.	RSAB Ananda			
	Jumlah/Total			
		2018	-	893
		2017	-	912
		2016	-	1 129

Sumber/Source: Dinas Kesehatan Kabupaten Mojokerto/ *Health Service of Mojokerto Regency*

Tabel 4.3.11 Hasil Pelayanan Imunisasi di Puskesmas 2018**Table Result of Immunization Service at Public Health Center 2018**

Puskesmas <i>Public Health Center</i>	Target <i>Goals</i>	Realisasi/Realization			
		DPT 1	BCG	POLIO 4	CAMPAK
(1)	(2)	(3)	(4)	(5)	(6)
01. Jatirejo		798	825	806	817
02. Gondang		758	749	749	882
03. Pacet		495	489	478	499
04. Pandan		350	345	383	373
05. Trawas		456	445	426	449
06. Ngoro		810	832	882	860
07. Manduro		524	498	536	510
08. Pungging		775	795	761	739
09. Watukenongo		365	387	339	372
10. Kutorejo		488	467	496	472
11. Pesanggrahan		470	470	501	408
12. Mojosari		735	719	739	736
13. Modopuro		536	532	533	533
14. Bangsal		898	893	897	940
15. Gayaman		706	687	769	725
16. Dianggu		899	919	937	872
17. Puri		1 148	1 138	1 159	1 171
18. Trowulan		630	610	633	658
19. Tawangsari		521	527	530	521
20. Sooko		1 064	1 128	1 106	1 073
21. Gedeg		555	547	598	558
22. Lespadangan		369	343	359	345
23. Kemlagi		610	614	605	609
24. Kedungsari		363	359	378	377
25. Jetis		494	471	520	522
26. Kupang		753	725	781	690
27. Dawarblandong		749	778	810	833
Jumlah/Total	2018	15 109	15 028	15 448	15 302
	2017	16 786	17 066	16 242	10 747
	2016		16 990	16 818	16 924

Sumber/Source: Dinas Kesehatan Kabupaten Mojokerto/ Health Service of Mojokerto Regency

Tabel 4.3.12 Status Gizi Balita 2018
Table Under Five Year Old Kid's Nutrient Status 2018

	Puskesmas Public Health Centre	Jumlah Balita Diukur Number of Under Five Old Kid's Measured	Gizi Buruk Bad Nutrient		Gizi Kurang/BGM Lack of Nutrient		Gizi Baik Well Nutrient		Gizi Lebih Over Nutrient	
			Jumlah Total	%	Jumlah Total	%	Jumlah Total	%	Jumlah Total	%
01.	Sooko	4 425	11	0,26	51	1,21	3686	87,24	155	3,67
02.	Trowulan	2 791	13	0,47	53	1,90	2453	87,89	18	0,64
03.	Tawangsari	1 902	11	0,58	26	1,37	1768	92,27	25	1,31
04.	Puri	4 367	44	1,01	17	0,39	3936	90,13	108	2,47
05.	Gayaman	2 822	4	0,14	16	0,57	2567	90,95	67	2,37
06.	Bangsai	2 970			13	0,44	2751	92,62	14	0,47
07.	Gedeg	2 136	16	0,75	47	2,2	1897	88,81	28	1,31
08.	Lespadangan	1 429	4	0,28	6	0,42	1268	88,73	48	3,36
09.	Kemlagi	2 456	5	0,20	22	0,9	2176	88,62	69	2,81
10.	Kedungsari	1 240	2	0,16	18	1,45	941	75,87	35	2,82
11.	Dawarblandong	3 480	20	0,57	14	0,4	3265	93,83	65	1,87
12.	Kupang	3 601	14	0,39	36	1	3428	95,20	54	1,50
13.	Jetis	1 817	2	0,11	40	2,2	1359	74,79	183	10,07
14.	Mojosari	2 868	5	0,17	14	0,49	2767	96,47	38	1,32
15.	Madupuro	2 111	6	0,28	9	0,43	1978	93,72	42	1,99
16.	Pungging	3 268	10	0,31	36	1,1	2994	91,63	43	1,32
17.	Watukenongo	1 453	-	-	6	0,41	1385	95,35	24	1,65
18.	Ngoro	3 819	2	0,05	52	1,36	3476	91,02	114	2,99
19.	Manduro	1 695	6	0,35	14	0,83	1468	86,63	23	1,36
20.	Dianggu	3 606	9	0,25	11	0,31	3427	95,03	26	0,72
21.	Kutorejo	1 988	1	0,05	26	1	1709	85,99	49	2,47
22.	Pesanggrahan	2 127	8	0,38	18	0,85	2034	95,63	6	0,28
23.	Pacet	1 905			16	0,84	1716	90,06	21	1,10
24.	Pandan	1 476	5	0,34	17	1,15	1321	89,51	44	2,98
25.	Trawas	1 419			12	0,85	1273	89,73	52	3,67
26.	Gondang	2 718	21	0,77	15	0,55	2543	93,55	30	1,10
27.	Jatirejo	2 990	5	0,17	31	1,04	2829	94,61	65	2,17
Jumlah/Total	2018	68 678	224	8	636	0,9	62 415	0,9	1 446	2,1
	2017	69 864	682	26,73	689	1,00	62 045	0,90	1 872	2,70
	2016	68 144	552	0,79	5 538	7,97	61 295	0,88	2 140	2,98

Sumber/Source: Dinas Kesehatan Kabupaten Mojokerto/ Health Service of Mojokerto Regency

Tabel 4.3.13 Data Jumlah Kasus Penyakit Terbesar Menurut Jenisnya di RSUD RA. Basoeni 2018
Number of Cases from The Type of The Most Diseases by Kinds at RSUD RA. Basoeni 2018

Jenis Penyakit <i>Kind of Diseases</i>		Jumlah Kasus <i>Number of Caser</i>	Persentase <i>Percentage (%)</i>
(1)		(2)	(3)
01.	Diabetes Melitus(DM)	388	23
02.	Hipertensi (HT)	195	12
03.	Diare & GE	191	12
04.	ISK	184	11
05.	Strok	174	10
06.	TB Paru	142	9
07.	DHF	131	8
08.	Dyspepsia	119	7
09.	COR	68	4
10.	Anemia	65	4
Jumlah/Total		1 657	100
		2017	-
		2016	-

Sumber/Source: RSUD. RA. Basoeni Gedeg/ RA. Basoeni Gedeg, Local Public Hospital

Tabel 4.3.14 Hasil Pelayanan di Instalasi Rawat Jalan di RSUD RA. Basoeni 2018
Table
Result of Service at Going Treatments on RA. Basoeni Local Public Hospital 2018

Jenis Pelayanan of Service	Laki-Laki Male	Perempuan Female	Jumlah Total
(1)	(2)	(3)	(4)
01. Poli Umum	83	62	145
02. Poli Spesialis Anak	619	1 038	1 657
03. Poli Spesialis Kandungan	34	2 928	2 962
04. Poli Spesialis Penyakit Dalam	4 415	8 731	13 146
05. Poli Spesialis Bedah Umum	2 400	2 742	5 142
06. Poli Spesialis TB DOT	38	45	83
07. Poli Spesialis Mata	2 124	3 203	5 327
08. Poli THT	317	489	806
09. Poli Spesialis Kulit dan Kelamin	176	217	393
10. Poli Spesialis Saraf	2 820	3 251	6 071
11. Poli Spesialis Paru	1 111	675	1 786
12. Poli Spesialis Jantung	5	4	9
13. Poli Spesialis R. Medis	1 097	1 946	3 043
14. Poli Gigi	332	782	1 114
15. Poli Jiwa	379	348	727
16. Poli Ortho	1 036	853	1 889
17. Poli Gizi	-	1	1
Jumlah/Total	16 986	27 315	44 301
Rata-rata per bulan/Average By Month			
Rata-rata per hari/Average By Day			

Sumber/Source: RSUD. RA. Basoeni Gedeg/ RA. Basoeni Gedeg, Local Public Hospital

Tabel 4.3.15 Jumlah Pasien Rawat Inap Menurut Kelas Kamar dan Jenis Kelamin di RSUD RA. Basoeni 2018
Number of Opname Patient by Class Room and Sexon RA. Basoeni Local Public Hospital 2018

Kelas Kamar Class of Room	Laki-laki Male	Perempuan Female	Jumlah Total
(1)	(2)	(3)	(4)
01. VIP	105	90	195
02. Kelas I	39	42	81
03. Kelas II	274	430	704
04. Kelas III	1 344	2 141	3 485
Jumlah/Total	1 762	2 703	4 465
Rata-rata per bulan/Average By Month	147	225	372
Rata-rata per hari/Average By Day	5	7	12

Sumber/Source: RSUD. RA. Basoeni Gedeg/ RA. Basoeni Gedeg, Local Public Hospital

Tabel 4.3.16 Hasil Pelayanan di Instalasi Rawat Jalan di RSUD Prof. Dr. Soekandar 2018
Table *Result of Service at Going Treatments on Prof. Dr. Soekandar Local Public Hospital 2018*

Jenis Pelayanan <i>Kinds of Service</i>	Hasil Kegiatan / <i>Result of Activity</i>		
	Pemeriksaan <i>Health Examiner</i>	Konsultasi <i>Consultation</i>	Tindakan <i>Treatment</i>
(1)	(2)	(3)	(4)
01. Poli Umum	1949	3	1 946
02. Poli Spesialis Anak	4 526	78	4 450
03. Poli Spesialis Kandungan	6 486	210	6 282
04. Poli Spesialis Penyakit Dalam	17 332	1 939	15 393
05. Poli Spesialis Bedah Umum	5 131	836	4 674
06. Poli Spesialis Bedah Ort	3 132	304	2 933
07. Poli Spesialis Mata	3 977	457	3 307
08. Poli Spesialis THT	2 961	234	2 726
09. Poli Spesialis Kulit dan Kelamin	2 314	356	1 957
10. Poli Spesialis Syaraf	5 656	1 010	4 647
11. Poli Spesialis Paru	5 629	347	5 281
12. Poli Spesialis Jantung	13 757	1 710	12 038
13. Poli Spesialis R. Medis	9 327	1 180	8 278
14. Poli Gigi	2 104	173	1 930
15. Poli Urologi	564	54	521
16. Poli Bedah Syaraf	319	41	284
17. Poli Gizi	16	16	-
18. Poli Psikiatri	3 499	94	3 405
19. Pulih Pulih Sadar	2 233	-	-
20. Medical Check Up	-	-	-
21. Poli Endoscopy	126	119	6
22. Poli VCT	2 850	692	2 146
23. Poli Onkolohi	1 273	167	1 125
24. Poli Bedah Anak	751	139	654
Jumlah/Total	95 912	10 159	83 983
Rata-rata per bulan/Average By Mon	7 993	847	6 999
Rata-rata per hari/Average By Day	307	33	269

Sumber/Source: RSUD Prof. Dr. Soekandar / Prof. Dr. Soekandar, Local Public Hospital

Tabel 4.3.17 Jumlah Pasien Rawat Inap Menurut Kelas Kamar dan Jenis Kelamin di RSUD Prof. Dr. Soekandar 2018
Number of Opname Patient by Class Room and Sex on Prof. Dr. Soekandar Local Public Hospital 2018

Kelas Kamar <i>Class of Room</i>	Laki-laki <i>Male</i>	Perempuan <i>Female</i>	Jumlah <i>Total</i>
(1)	(2)	(3)	(4)
01. VIP	439	412	851
02. Utama	128	189	317
03. Kelas I	992	971	1 963
04. Kelas II	1 969	2 295	4 264
05. Kelas III	2 012	2 936	4 948
Jumlah/Total	5 540	6 803	12 343
Rata-rata per bulan/Average By Month	462	567	1 029
Rata-rata per hari/Average By Day	18	22	40

Sumber/Source: RSUD Prof. Dr. Soekandar/ Prof. Dr. Soekandar, Local Public Hospital

Tabel 4.3.18 Data Jumlah Kasus Penyakit Terbesar Menurut Jenisnya di RSUD Prof. Dr. Soekandar 2018
Table *Number of Cases from The Type of The Most Diseases by Kinds at RSUD Prof. Dr. Soekandar 2018*

	Jenis Penyakit <i>Kind of Diseases</i>	Jumlah Kasus <i>Number of Cases</i>	Persentase <i>Percentage (%)</i>
	(1)	(2)	(3)
01.	Hipertensi	8 048	16,26
02.	Diabetes Miletus	5 162	10,43
03.	Non Insulin - Dependent Diabetes Me	4 532	9,16
04.	Hypertensive Heart Disease	3 935	7,95
05.	Infection Specific To The Perinatal, Ur	3 138	6,34
06.	TBC Of Lung, Confirmed By Unspecific	2 892	5,84
07.	Non Insulin - Dependent Diabetes Me	2 809	5,67
08.	Dyspepsia	2 531	5,11
09.	Dyspepsia	2 531	5,11
10.	Cerebral Infarction	2 512	5,07
11.	Neonatal Jaundice, Unspecified	2 451	4,95
12.	Pneumonia, Unspecified	2 411	4,87
13.	Diarrhoea And Gastroenteritis Of Pres	2 210	4,46
14.	Congestive Heart Failure	2 188	4,42
15.	Gonarthrosis (Arthrosis Of Knee)	2 150	4,34
	Jumlah/Total		
		2018	49 500
		2017	23 244
		2016	23 134
			100,00
			100,00
			100,00

Sumber/Source: RSUD Prof. Dr. Soekandar/ Prof. Dr. Soekandar, Local Public Hospital

4.4 Permasalahan Sosial /Social Affairs

Tabel 4.4.1 Data Penyandang Masalah Kesejahteraan Sosial (PMKS) 2018
Table People with Social Welfare Problems 2018

NO	KECAMATAN Sub Districk	JENIS PENYANDANG KESEJAHTERAAN SOSIAL								
		A1		A2		A3		A4		
		L	P	L	p	L	P	L	P	
(1)	(2)	(3)	(4)	(5)	(6)	(7)	(8)	(9)	(10)	
01.	Jatirejo			6	2				4	
02.	Gondang	7	3	17	11					
03.	Pacet	14	13	72	41	1		6	2	
04.	Trawas	1	4	179	152					
05.	Ngoro	32	16	5	8					
06.	Pungging		4	12	9			4		
07.	Kutorejo	181	162	506	485	4	2	13	4	
08.	Mojosari	30	38	348	369	6		15		
09.	Bangsals			41	39	1		5		
10.	Mojoanyar	23	12	74	72			2		
11.	Dlanggu	12	11	85	77	2		10	2	
12.	Puri	7	6	39	25			10		
13.	Trowulan	2	4	43	39	1		3		
14.	Sooko							1		
15.	Gedeg	1		34	22			2		
16.	Kemlagi	5	3	7	9			4	1	
17.	Jetis	3	3	433	405			1		
18.	Dawarblandong	184	171	654	568	1		13		
Jumlah/Total		502	450	2 555	2 333	16	2	93	9	
		952		4 888		18		102		

Catatan/Note: A.1 = Anak Belita Terlantar
A.2 = Anak Terlantar
A.3 = Anak Yang Berhadapan Degan Hukum
A.4 = Anak Jalanan
A.5 = Anak Dengan Kedisbilitasan (ADK)
A.6 = Anak Yang Menjadi Korban Tindak Kekerasan
A.7 = Anak Yang Memerlukan Perlindungan Khusus
A.8 = Lanjut Usia Terlantar

Sumber/Source: Dinas Sosial Kabupaten Mojokerto/ Office of the Social Services of Mojokerto Regency

Lanjutan Tabel/Continued Table 4.4.1

NO	KECAMATAN Sub District	JENIS PENYANDANG KESEJAHTERAAN SOSIAL									
		A5									
		L	P	L	P	L	P	L	P	L	P
		Tubuh		Netra		R / W		Mental		Ganda	
(1)	(2)	(11)	(12)	(13)	(14)	(15)	(16)	(17)	(18)	(19)	(20)
01.	Jatirejo	9	10	1	1	6	2	1	6		1
02.	Gondang	6	3	1				10	2	3	
03.	Pacet	10	17	4	2	1	5	6	8	3	
04.	Trawas	6	5	1	3	3	5	3	5		
05.	Ngoro	12	6	3	10	7	7	3	13	2	2
06.	Pungging	18	12	2	2	6	1	11	3	3	3
07.	Kutorejo	33	26	11	6	11	9	36	11		2
08.	Mojosari	11	10	1		3	5	13	9		2
09.	Bangsals	9	13	4	3	6	7	9	8	2	
10.	Mojoanyar	26	9	1		11	8	20	7		
11.	Dianggu	7	7	4	1	3	4	10	6		
12.	Puri	16	16	10	5	6	4	16	8	1	
13.	Trowulan	18	9	1	4	10	10	11	7	1	3
14.	Sooko	1	1	2	1	2	1		1	1	1
15.	Gedeg	22	6	1	1	4	9	6	8		
16.	Kemlagi	3	2			1		4		5	3
17.	Jetis	21	21	3		3	6	5	2	1	
18.	Dawarblandong	19	17	7	1	7	11	18	9	5	2
Jumlah/Total		247	190	57	30	93	94	182	113	27	19
		437		87		187		295		46	

Catatan/Note: A.1 = Anak Belita Terlantar

A.2 = Anak Terlantar

A.3 = Anak Yang Berhadapan Degan Hukum

A.4 = Anak Jalanan

A.5 = Anak Dengan Kedisabilitas (ADK)

A.6 = Anak Yang Menjadi Korban Tindak Kekerasan

A.7 = Anak Yang Memerlukan Perlindungan Khusus

A.8 = Lanjut Usia Terlantar

Sumber/Source: Dinas Sosial Kabupaten Mojokerto/ Office of the Social Services of Mojokerto Regency

Lanjutan Tabel/*Continued Table 4.4.1*

NO	KECAMATAN <i>Sub District</i>	JENIS PENYANDANG KESEJAHTERAAN SOSIAL					
		A6		A7		A8	
		L	P	L	P	L	P
(1)	(2)	(21)	(22)	(23)	(24)	(25)	(26)
01.	Jatirejo	4	3			143	204
02.	Gondang					34	73
03.	Pacet	18	7	4	5	66	112
04.	Trawas					78	185
05.	Ngoro					29	81
06.	Pungging					74	202
07.	Kutorejo				4	246	472
08.	Mojosari				5	310	506
09.	Bangsalsari		1			12	69
10.	Mojoanyar					58	216
11.	Dlanggu	1	1		1	130	191
12.	Puri					23	86
13.	Trowulan			3		57	252
14.	Sooko					643	465
15.	Gedeg	1				16	31
16.	Kemlagi					62	79
17.	Jetis					463	795
18.	Dawarblondong					406	692
Jumlah/Total		24	12	7	15	2 850	4 711
		36		22		7 561	

Catatan/Note: A.1 = Anak Belita Terlantar
A.2 = Anak Terlantar
A.3 = Anak Yang Berhadapan Degan Hukum
A.4 = Anak Jalanan
A.5 = Anak Dengan Kedisbilitasan (ADK)
A.6 = Anak Yang Menjadi Korban Tindak Kekerasan
A.7 = Anak Yang Memerlukan Perlindungan Khusus
A.8 = Lanjut Usia Terlantar

Sumber/Source: Dinas Sosial Kabupaten Mojokerto/ *Office of the Social Services of Mojokerto Regency*

Lanjutan Tabel/*Continued Table 4.4.1*

NO	KECAMATAN	JENIS PENYANDANG KESEJAHTERAAN SOSIAL TAHUN 2018									
		A9									
		L	P	L	P	L	P	L	P	L	P
		Tubuh		Netra		R /W		Mental		Ganda	
(1)	(2)	(27)	(28)	(29)	(30)	(31)	(32)	(33)	(34)	(35)	(36)
01.	Jatirejo	60	44	27	21	17	15	44	18	3	2
02.	Gondang	26	21	7	8	8	15	23	15	2	0
03.	Pacet	65	54	9	7	12	14	27	19	4	1
04.	Trawas	36	185	8	8	12	11	25	12	3	6
05.	Ngoro	31	9	6	11	8	9	16	18	4	2
06.	Pungging	53	22	11	7	14	11	12	17	2	4
07.	Kutorejo	87	47	33	22	29	25	54	20	4	2
08.	Mojosari	46	31	11	13	6	7	32	19	2	1
09.	Bangsals	36	23	11	12	14	14	14	15	3	3
10.	Mojoanyar	58	31	13	16	13	20	49	29	2	1
11.	Dlanggu	28	17	8	4	12	12	33	20	1	0
12.	Puri	44	37	15	13	16	17	33	34	1	0
13.	Trowulan	85	76	19	15	19	18	59	29	6	1
14.	Sooko	8	4	2	4	2	0	8	2	2	0
15.	Gedeg	93	40	16	23	24	13	86	43	2	0
16.	Kemlagi	12	6	4	3	4	7	16	10	1	4
17.	Jetis	104	89	26	30	42	47	90	62	2	0
18.	Dawarblandong	78	49	35	28	29	26	58	41	4	6
Jumlah/Total		950	785	261	245	281	281	679	423	48	33
		1 735		506		562		1 102		81	

Catatan/Note:

A.9 = Penyandang Disabilitas

A.10 = Tuna Susila

A.11 = Gelandangan

A.12 = Pengemis

A.13 = Pemulung

A.14 = Kelompok Minoritas

A.15 = Bekas Warga Binaan Lembaga Permasalahan Masyarakat (BWBLP)

A.16 = Orang Dengan HIV / AIDS (ODHA)

Sumber/Source:

Dinas Sosial Kabupaten Mojokerto/ *Office of the Social Services of Mojokerto Regency*

Lanjutan Tabel/*Continued Table 4.4.1*

NO	KECAMATAN	JENIS PENYANDANG KESEJAHTERAAN SOSIAL TAHUN 2018									
		A10			A11		A12		A13		
		L	P	W	L	P	L	P	L	P	
(1)	(2)	(37)	(38)	(39)	(40)	(41)	(42)	(43)	(44)	(45)	
01.	Jatirejo	0	0	0	2	1	4	1	5	2	
02.	Gondang	0	9	0	0	0	2	0	0	0	
03.	Pacet	0	3	0	20	13	8	12	4	1	
04.	Trawas	0	3	0	0	0	1	3	2	0	
05.	Ngoro	0	7	0	0	0	0	0	13	9	
06.	Pungging	0	0	0	0	0	2	1	0	0	
07.	Kutorejo	0	8	0	3	0	8	1	9	6	
08.	Mojosari	0	0	0	2	0	3	4	11	7	
09.	Bangsals	0	4	0	1	1	8	9	24	1	
10.	Mojoanyar	1	2	0	0	0	2	1	18	3	
11.	Dlanggu	0	2	0	0	2	0	1	0	3	
12.	Puri	0	5	0	3	0	1	1	0	0	
13.	Trowulan	0	9	0	3	5	2	2	14	12	
14.	Sooko	0	2	0	0	0	2	0	10	5	
15.	Gedeg	0	5	0	1	0	1	5	44	2	
16.	Kemlagi	0	4	0	0	0	1	0	15	4	
17.	Jetis	0	17	0	0	0	1	3	19	2	
18.	Dawarblandong	1	19	0	3	4	11	9	13	2	
Jumlah/Total		2	99	0	38	26	57	53	201	59	
		101			64		110		260		

Catatan/Note: A.9 = Penyandang Disabilitas

A.10 = Tuna Susila

A.11 = Gelandangan

A.12 = Pengemis

A.13 = Pemulung

A.14 = Kelompok Minoritas

A.15 = Bekas Warga Binaan Lembaga Permasalahan (BWBLP)

A.16 = Orang Dengan HIV / AIDS (ODHA)

Sumber/Source: Dinas Sosial Kabupaten Mojokerto/ *Office of the Social Services of Mojokerto Regency*

Lanjutan Tabel/*Continued Table 4.4.1*

NO	KECAMATAN	JENIS PENYANDANG KESEJAHTERAAN SOSIAL							
		A14			A15		A16		
		L	P	W	L	P	L	P	
(1)	(2)	(46)	(47)	(48)	(49)	(50)	(51)	(52)	
01.	Jatirejo	0	0	0	22	0	0	0	
02.	Gondang	0	0	0	37	0	0	0	
03.	Pacet	9	0	0	19	0	0	0	
04.	Trawas	0	0	0	12	1	0	0	
05.	Ngoro	0	0	0	2	0	2	4	
06.	Pungging	0	0	0	1	0	0	0	
07.	Kutorejo	44	32	0	33	1	0	1	
08.	Mojosari	4	0	1	7	1	0	1	
09.	Bangsalsari	0	0	0	24	1	0	0	
10.	Mojoanyar	1	0	0	47	1	0	0	
11.	Dlanggu	13	14	0	22	0	0	0	
12.	Puri	4	0	0	4	0	0	0	
13.	Trowulan	1	0	0	21	0	0	0	
14.	Sooko	0	0	0	0	0	0	0	
15.	Gedeg	0	0	0	31	0	0	0	
16.	Kemlagi	0	0	0	8	1	1	1	
17.	Jetis	0	0	0	11	0	0	0	
18.	Dawarblandong	0	0	0	68	9	0	0	
Jumlah/Total		76	46	1	369	15	3	7	
		123			384		10		

Catatan/Note:

A.9 = Penyandang Disabilitas

A.10 = Tuna Susila

A.11 = Gelandangan

A.12 = Pengemis

A.13 = Pemulung

A.14 = Kelompok Minoritas

A.15 = Bekas Warga Binaan Lembaga Permasalahan (BWBLP)

A.16 = Orang Dengan HIV / AIDS (ODHA)

Sumber/Source:

Dinas Sosial Kabupaten Mojokerto/ *Office of the Social Services of Mojokerto Regency*

Lanjutan Tabel/*Continued Table 4.4.1*

NO	KECAMATAN	JENIS PENYANDANG KESEJAHTERAAN SOSIAL TAHUN 2018										
		A17		A18		A19		A20		A21		
		L	P	L	p	L	P	L	P	L	P	
(1)	(2)	(53)	(54)	(55)	(56)	(57)	(58)	(59)	(60)	(61)	(62)	
01.	Jatirejo											
02.	Gondang		1									
03.	Pacet	7	1			2	1	15	8	17	1	
04.	Trawas	2										
05.	Ngoro	1					2			111	15	
06.	Pungging	1			2							
07.	Kutorejo	10	2			1		1				
08.	Mojosari	3								481	65	
09.	Bangsalsari	1					2					
10.	Mojoanyar	8					6			127	70	
11.	Dlanggu	1		3			2					
12.	Puri	4										
13.	Trowulan	2										
14.	Sooko											
15.	Gedeg											
16.	Kemlagi									2	2	
17.	Jetis	4										
18.	Dawarblandong									57	11	
Jumlah/Total		45	3	3	2	3	13	16	8	795	164	
		48		5		16		24		959		

Catatan/Note: A.17 = Korban Penyalagunaan NAPZA
A.18 = Korban Trafficking
A.19 = Korban Tindak Kekerasan
A.20 = Pekerja Migran Bermasalah Sosial (PMBS)³
A.21 = Korban Bencana Alam
A.22 = Korban Bencana Sosial
A.23 = Perempuan Rawat Sosial Ekonomi
A.24 = Keluarga Fakir Miskin
A.25 = Keluarga Bermasalah Sosial Psikologis
A.26 = Komunitas Adat Terpencil

Sumber/Source: Dinas Sosial Kabupaten Mojokerto/ *Office of the Social Services of Mojokerto Regency*

Lanjutan Tabel/*Continued Table 4.4.1*

NO	KECAMATAN	JENIS PENYANDANG KESEJAHTERAAN SOSIAL TAHUN 2018										
		A22		A23		A24		A25		A26		
		L	P	L	P	L	P	L	P	L	P	
(1)	(2)	(63)	(64)	(65)	(66)	(67)	(68)	(69)	(70)	(71)	(72)	
01.	Jatirejo				340	3 941	755		3	1		
02.	Gondang				629	2 417	370		5	2		
03.	Pacet				477	3 807	642		279	14		
04.	Trawas				193	2 764	780		4	5		
05.	Ngoro				426	4 668	1 356		6	2		
06.	Pungging				436	2 423	1 927		11	3		
07.	Kutorejo				823	4 584	2 234		10	1		
08.	Mojosari				448	2 585	1 088		8	7		
09.	Bangsals				368	2 727	589		3			
10.	Mojoanyar				292	7 091	6 463		4	3		
11.	Diangu				260	3 816	781		9	10		
12.	Puri				563	3 480	806					
13.	Trowulan				317	4 879	1 621		3	1		
14.	Sooko				786	4 310	641					
15.	Gedeg				304	3 148	904					
16.	Kemlagi				215	4 251	1 204		29	9		
17.	Jetis				465	4 453	1 724		1			
18.	Dawarblandong				524	4 855	1 084		2			
Jumlah/Total					7 866	70 199	24 969		377	58		
					7 866	95 168			435			

Catatan/Note:

- A.17 = Korban Penyalagunaan NAPZA
- A.18 = Korban Trafficking
- A.19 = Korban Tindak Kekerasan
- A.20 = Pekerja Migran Bermasalah Sosial (PMBS)3
- A.21 = Korban Bencana Alam
- A.22 = Korban Bencana Sosial
- A.23 = Perempuan Rawat Sosial Ekonomi
- A.24 = Keluarga Fakir Miskin
- A.25 = Keluarga Bermasalah Sosial Psikologis
- A.26 = Komunitas Adat Terpencil

Sumber/Source: Dinas Sosial Kabupaten Mojokerto/ *Office of the Social Services of Mojokerto Regency*

Tabel 4.4.2 Data Potensi Dan Sumber Kesejahteraan Sosial (PSKS) 2018
Table Potential and Resoure of Social Welfare Data 2018

NO	KECAMATAN	B1		B2		B3	
		Jenis Kelamin		Jenis Kelamin		Jenis Kelamin	
		L	P	L	p	L	P
(1)	(2)	(3)	(4)	(5)	(6)	(7)	(8)
01.	Jatirejo	7	0	17	4	3	0
02.	Gondang	0	0	32	2	1	0
03.	Pacet	0	0	16	2	2	0
04.	Trawas	3	3	22	7	0	0
05.	Ngoro	0	0	20	13	1	0
06.	Pungging	0	0	8	0	3	0
07.	Kutorejo	1	0	38	3	1	0
08.	Mojosari	0	2	6	5	2	1
09.	Bangsals	0	4	7	4	8	1
10.	Mojoanyar	0	0	44	24	5	4
11.	Dlanggu	0	0	23	6	0	0
12.	Puri	7	3	24	13	0	0
13.	Trowulan	3	0	9	8	3	0
14.	Sooko	0	0	12	4	4	0
15.	Gedeg	0	0	31	10	0	0
16.	Kemlagi	0	0	7	0	1	0
17.	Jetis	1	2	16	6	0	0
18.	Dawarblandong	2	3	23	7	1	1
Jumlah/Total		24	17	355	118	35	7
		41		473		42	

Catatan/Note: B.1 = Pekerja Sosial Profesional (PSP)
 B.2 = Pekerja Sosial Masyarakat (PSM)
 B.3 = Taruna Siaga Bencana (TAGANA)
 B.4 = Lembaga Kesejahteraan Sosial (LKS)
 B.5 = Karang Taruna
 TB = Tumbuh
 BK = Berkembang
 MJ = Maju
 PC = Percontohan
 B.6 = Lembaga Konsultasi Kesejahteraan Keluarga (LK3)
 B.7 = Keluarga Pioner

Sumber/Source: Dinas Sosial Kabupaten Mojokerto/ Office of the Social Services of Mojokerto Regency

Lanjutan Tabel/*Continued Table 4.4.2*

NO	KECAMATAN	B4		B5		
		L	TB	BK	MJ	PC
(1)	(2)	(9)	(10)	(11)	(12)	(13)
01.	Jatirejo	3	14	0	0	0
02.	Gondang	0	0	18	0	0
03.	Pacet	0	17	3	0	0
04.	Trawas	1	0	12	1	0
05.	Ngoro	4	1	14	2	2
06.	Pungging	0	0	19	0	0
07.	Kutorejo	2	15	2	0	0
08.	Mojosari	0	0	14	0	0
09.	Bangsals	1	2	14	1	0
10.	Mojoanyar	0	26	6	0	0
11.	Dlanggu	1	13	1	1	0
12.	Puri	0	9	7	0	0
13.	Trowulan	3	1	16	0	0
14.	Sooko	3	0	15	0	0
15.	Gedeg	2	11	1	2	0
16.	Kemlagi	2	18	2	0	0
17.	Jetis	4	16	6	1	0
18.	Dawarblandong	21	2	14	3	0
Jumlah/Total		47	145	164	11	2
		47		322		

Catatan/Note: B.1 = Pekerja Sosial Profesional (PSP)
 B.2 = Pekerja Sosial Masyarakat (PSM)
 B.3 = Taruna Siaga Bencana (TAGANA)
 B.4 = Lembaga Kesejahteraan Sosial (LKS)
 B.5 = Karang Taruna
 TB = Tumbuh
 BK = Berkembang
 MJ = Maju
 PC = Percontohan
 B.6 = Lembaga Konsultasi Kesejahteraan Keluarga (LK3)
 B.7 = Keluarga Pioner

Sumber/Source: Dinas Sosial Kabupaten Mojokerto/ *Office of the Social Services of Mojokerto Regency*

Lanjutan Tabel/*Continued Table 4.4.2*

NO	KECAMATAN	B6		B7	
		Jenis Kelamin		Jenis Kelamin	
		L	P	L	P
(1)	(2)	(14)	(15)	(16)	(17)
01.	Jatirejo	1	0	0	0
02.	Gondang	0	0	0	0
03.	Pacet	0	0	0	0
04.	Trawas	0	0	0	0
05.	Ngoro	0	0	0	0
06.	Pungging	0	0	3	0
07.	Kutorejo	0	0	4	0
08.	Mojosari	0	0	2	1
09.	Bangsalsari	1	0	0	0
10.	Mojoanyar	0	0	12	0
11.	Dlanggu	0	0	21	0
12.	Puri	1	0	15	1
13.	Trowulan	0	1	17	3
14.	Sooko	1	0	0	0
15.	Gedeg	0	0	27	1
16.	Kemlagi	1	0	0	0
17.	Jetis	0	0	7	2
18.	Dawarblondong	0	0	0	0
Jumlah/Total		5	1	108	8
		6		116	

Catatan/Note: B.1 = Pekerja Sosial Profesional (PSP)
 B.2 = Pekerja Sosial Masyarakat (PSM)
 B.3 = Taruna Siaga Bencana (TAGANA)
 B.4 = Lembaga Kesejahteraan Sosial (LKS)
 B.5 = Karang Taruna
 TB = Tumbuh
 BK = Berkembang
 MJ = Maju
 PC = Percontohan
 B.6 = Lembaga Konsultasi Kesejahteraan Keluarga (LK3)
 B.7 = Keluarga Pioner

Sumber/Source: Dinas Sosial Kabupaten Mojokerto/ *Office of the Social Services of Mojokerto Regency*

Lanjutan Tabel/*Continued Table 4.4.2*

NO	KECAMATAN	B8								
		Pgjn	Arsn	UK	Pndd	Kes	Remas	Snman	PD	DLL
(1)	(2)	(18)	(19)	(20)	(21)	(22)	(23)	(24)	(25)	(26)
01.	Jatirejo	21	48	4	49	18	24	0	0	0
02.	Gondang	18	18	11	17	18	11	0	0	0
03.	Pacet	98	221	54	7	86	97	0	0	0
04.	Trawas	27	29	0	22	29	16	2	0	0
05.	Ngoro	19	20	0	1	0	2	0	0	0
06.	Pungging	70	158	3	34	20	42	0	0	0
07.	Kutorejo	39	6	2	9	0	17	22	0	0
08.	Mojosari	9	10	3	6	3	4	0	0	0
09.	Bangsals	66	77	4	0	0	37	1	0	0
10.	Mojoanyar	54	13	7	18	3	16	2	0	0
11.	Dlanggu	33	7	5	10	2	20	14	0	0
12.	Puri	62	48	4	7	4	12	0	0	0
13.	Trowulan	24	10	1	11	2	16	0	0	1
14.	Sooko	0	15	0	49	15	15	0	0	0
15.	Gedeg	27	10	2	0	3	0	0	0	0
16.	Kemlagi	23	0	0	7	1	14	16	0	0
17.	Jetis	41	36	0	4	0	26	18	0	0
18.	Dawarblandong	89	175	71	196	19	72	0	0	0
Jumlah/Total		720	901	171	447	223	441	75	0	1
		2 979								

Catatan/Note: B.8 = Wahana Kesejahteraan Sosial Berbasis Masyarakat (WKBSM)
 B.9 = Wanita Pemimpin Kesejahteraan Sosial (WPKS)
 B.10 = Penyusul Sosial
 B.11 = Tenaga Kesejahteraan Sosial Kecamatan (TKSK)
 B.12 = Dunia Usaha

Sumber/Source: Dinas Sosial Kabupaten Mojokerto/ *Office of the Social Services of Mojokerto Regency*

Lanjutan Tabel/*Continued Table 4.4.2*

NO	KECAMATAN	B9		B10			
		Jenis Kelamin		Jenis Kelamin		Jenis Kelamin	
		L	P	PSF		PSM	
				L	P	L	P
(1)	(2)	(27)	(28)	(29)	(30)	(31)	(32)
01.	Jatirejo	0	34	0	0	3	2
02.	Gondang	0	18	0	0		0
03.	Pacet	0	30	0	0	0	0
04.	Trawas	0	33	0	0	0	0
05.	Ngoro	0	26	1	0	0	2
06.	Pungging	0	19	0	0	2	2
07.	Kutorejo	0	20	0	0	1	0
08.	Mojosari	0	9	2	0	0	0
09.	Bangsals	0	44	0	0	0	0
10.	Mojoanyar	0	64	0	0	1	1
11.	Dlanggu	0	36	0	1	1	3
12.	Puri	0	19	0	0	0	0
13.	Trowulan	0	43	0	0	3	1
14.	Sooko	0	17	0	0	0	0
15.	Gedeg	0	66	0	0	2	2
16.	Kemlagi	0	17	0	0	0	0
17.	Jetis	0	63	0	0	1	0
18.	Dawarblandong	0	84	0	0	0	0
Jumlah/Total		0	642	3	1	14	13
		642		4		27	

Catatan/Note: B.8 = Wahana Kesejahteraan Sosial Berbasis Masyarakat (WKBSM)
 B.9 = Wanita Pemimpin Kesejahteraan Sosial (WPKS)
 B.10 = Penyusul Sosial
 B.11 = Tenaga Kesejahteraan Sosial Kecamatan (TKSK)
 B.12 = Dunia Usaha

Sumber/Source: Dinas Sosial Kabupaten Mojokerto/ *Office of the Social Services of Mojokerto Regency*

Lanjutan Tabel/*Continued Table 4.4.2*

NO	KECAMATAN	B11		B12		
		Jenis Kelamin		Kessos	Rehabsos	Parsosmas
		L	P			
(1)	(2)	(33)	(34)	(35)	(36)	(37)
01.	Jatirejo	1	0	7	0	0
02.	Gondang	1	0	0	0	0
03.	Pacet	1	0	0	0	0
04.	Trawas	0	1	1	0	1
05.	Ngoro	0	1	0	0	0
06.	Pungging	1	0	4	0	0
07.	Kutorejo	1	0	0	0	0
08.	Mojosari	0	1	2	0	2
09.	Bangsals	0	1	4	0	0
10.	Mojoanyar	0	1	0	0	0
11.	Dlanggu	0	1	3	0	0
12.	Puri	1	0	24	0	0
13.	Trowulan	1	0	18	0	0
14.	Sooko	1	0	0	0	0
15.	Gedeg	0	1	5	0	4
16.	Kemlagi	1	0	0	0	0
17.	Jetis	0	1	2	13	0
18.	Dawarblandong	0	1	0	0	0
Jumlah/Total		9	9	70	13	7
		18			90	

Catatan/Note: B.8 = Wahana Kesejahteraan Sosial Berbasis Masyarakat (WKBSM)
 B.9 = Wanita Pemimpin Kesejahteraan Sosial (WPKS)
 B.10 = Penyusul Sosial
 B.11 = Tenaga Kesejahteraan Sosial Kecamatan (TKSK)
 B.12 = Dunia Usaha

Sumber/Source: Dinas Sosial Kabupaten Mojokerto/ *Office of the Social Services of Mojokerto Regency*

4.5 Hukum dan Kriminalitas/*Law and Crime*

Tabel 4.5.1 Jumlah Kejahatan Menurut Jenis Tindak Pidana 2018
Table Number of Criminal Activity by Type of Crimes Committed 2018

Jenis Tindak Pidana <i>Type of Crimes</i>	2016		2017		2018	
	Dilaporkan <i>Reported</i>	Selesai <i>Solved</i>	Dilaporkan <i>Reported</i>	Selesai <i>Solved</i>	Dilaporkan <i>Reported</i>	Selesai <i>Solved</i>
(1)	(2)	(3)	(4)	(5)	(6)	(7)
01. Pembunuhan / <i>Murder</i>	-	-	1	1	-	-
02. Pencurian dg Kekerasan / <i>Theft by Force</i>	16	13	11	5	9	3
03. Pencurian Berat / <i>Wheight Theft</i>	53	35	47	43	65	36
04. Pencurian Biasa / <i>Theft</i>	10	7	20	17	15	9
05. Penganiayaan Berat / <i>Heavy Violence</i>	23	18	2	1	4	2
06. Penipuan / <i>Swindle</i>	85	22	70	42	57	39
07. Penggelapan / <i>Embezzlement</i>	19	14	4	1	9	8
08. Uang Palsu / <i>Money Forgery</i>	1	1	-	-	-	-
09. Pemerasan / <i>Blackmail</i>	4	3	2	1	4	3
10. Penyuapan / <i>Bribery</i>	-	-	-	-	-	-
11. Pemalsuan Surat / <i>Valuable Letter Forgery</i>	1	1	4	1	3	3
12. Penyelundupan / <i>Smuggling</i>	-	-	-	-	-	-
13. Narkotik / <i>Narcotic</i>	42	42	131	131	128	128
14. Penculikan / <i>Kidnapping</i>	-	-	-	-	-	-
15. Senjata Tajam / <i>Keen of Knife</i>	3	3	1	1	2	2
16. Judi (Togel) / <i>Gambling</i>	60	60	46	46	122	122
17. Perkosaan / <i>Rape</i>	-	-	-	-	1	1
18. Medis Liar / <i>Wild Medical</i>	-	-	-	-	-	-
19. Sengketa Tanah / <i>Land Dispute</i>	11	9	3	2	1	1
20. Senpi, Peledak / <i>Firearm, Explosive Materia.</i>	-	-	-	-	-	-
21. Perampokan / <i>Robbery</i>	-	-	-	-	-	-
22. Penadahan / <i>Fence</i>	3	3	-	-	2	2
23. Pencurian Ternak / <i>Livestock Theft</i>	3	-	-	-	-	-
24. Perusakan / <i>Destruction</i>	6	4	1	1	3	2
25. Curan Bermotor / <i>Motor Vehicle Theft</i>	26	21	11	5	4	-
26. Pencemaran Nama Baik / <i>Aspersion</i>	2	2	2	-	2	2
27. Kenakalan Remaja / <i>Jouvenile Deliquency</i>	-	-	-	-	-	-
28. Pelanggaran Susila / <i>Ethic Collision</i>	-	-	-	-	-	-
29. Unjuk Rasa / <i>Demonstration</i>	-	-	-	-	-	-
30. Lain-lain / <i>Others</i>	-	-	-	-	-	-
Jumlah/Total	368	258	356	298	431	363

Sumber/Source: Polres Kabupaten Mojokerto/ *Mojokerto Police Resort*

Tabel 4.5.2 Jumlah Kecelakaan Lalu Lintas Menurut Profesi Pelaku 2018
Table Number of Traffic Accidents by Profession Perpetrator 2018

Bulan Month	Jumlah Kecelakaan Number of Accident	Tabrak Lari	Profesi Pelaku/Profession Perpetrator						
			PNS Civil State Official	TNI Army	POLRI Police	Pelajar Student	Swasta Private	Lainnya Others	
(1)	(2)	(3)	(4)	(5)	(6)	(7)	(8)	(9)	
01. Januari/January	66	2	1	1	-	6	53	3	
02. Februari/February	86	4	1	1	-	11	69	-	
03. Maret/March	71	3	-	-	-	12	54	2	
04. April/April	86	5	2	-	-	18	59	2	
05. Mei/May	65	4	1	-	-	17	43	-	
06. Juni/June	76	6	-	-	-	12	54	2	
07. Juli/July	76	4	1	1	-	12	52	6	
08. Agustus/August	81	2	-	-	-	27	52	-	
09. September/September	70	1	-	-	1	27	40	1	
10. Oktober/October	73	5	4	-	-	12	51	1	
11. Nopember/November	69	1	3	-	-	20	45	-	
12. Desember/December	78	5	2	-	-	23	47	1	
Jumlah/Total	2018	897	42	15	3	1	197	619	8
	2017	849	22	18	3	4	171	615	14
	2016	813	14	8	-	2	172	586	41

Sumber/Source: Polres Kabupaten Mojokerto/ Mojokerto Police Resort

Tabel 4.5.3 Jumlah Kecelakaan Lalu Lintas Menurut Pelaku/Korban per Bulan 2018
Table *Monthly Number of Traffic Accidents by Perpetrator/ Sacrifice 2018*

Bulan Month	Jumlah Kecelakaan Number of Accident	Tabrak Lari	Dewasa/Adult		Anak-anak/Children		
			Lapor Reported	Selesai Solved	Lapor Reported	Selesai Solved	
(1)	(2)	(3)	(4)	(5)	(6)	(7)	
01. Januari/January	66	2	58	58	6	6	
02. Februari/February	86	4	71	71	11	11	
03. Maret/March	71	3	56	56	17	17	
04. April/April	86	5	63	63	18	18	
05. Mei/May	65	4	44	44	17	17	
06. Juni/June	76	6	56	56	12	12	
07. Juli/July	76	4	60	60	12	12	
08. Agustus/August	81	2	52	52	27	27	
09. September/Septem	70	1	42	42	27	27	
10. Oktober/October	73	5	56	56	12	12	
11. Nopember/Noveml	69	1	48	48	20	20	
12. Desember/Decemb	78	5	50	50	23	23	
Jumlah/Total	2018	897	42	656	656	202	202
	2017	849	22	653	653	171	171
	2016	813	14	598	598	202	202

Sumber/Source: Polres Kabupaten Mojokerto/ Mojokerto Police Resort

Tabel 4.5.4 Jumlah Kecelakaan Lalu Lintas Menurut Tingkat Pendidikan Pelaku/ Penderita 2018
Number of Traffic Accidents by Perpetrator / Sacrifice Educations 2018

Bulan Month	Jumlah Kecelakaan Number of Accident	Tingkat Pendidikan/Education Level				D3/PT University	TL
		SD Primary School	SLTP Junior High School	SLTA Senior High School			
(1)	(2)	(3)	(4)	(5)	(6)	(7)	
01. Januari/January	66	-	1	61	2	2	
02. Februari/February	86	-	2	78	2	4	
03. Maret/March	71	-	5	62	1	3	
04. April/April	86	-	1	78	2	5	
05. Mei/May	65	-	2	57	3	4	
06. Juni/June	76	-	5	64	1	6	
07. Juli/July	76	-	2	68	2	4	
08. Agustus/August	81	-	3	76	-	2	
09. September/September	70	-	4	63	2	1	
10. Oktober/October	73	3	5	60	-	5	
11. Nopember/November	69	-	3	62	3	1	
12. Desember/December	78	-	2	69	2	5	
Jumlah/Total	2018	897	3	35	790	20	42
	2017	849	-	44	765	18	42
	2016	813	9	42	567	182	14

Sumber/Source: Polres Kabupaten Mojokerto/ Mojokerto Police Resort

Tabel 4.5.5 Jumlah Kejadian dan Korban Kecelakaan Menurut Kesatuan 2018
Table *Number of Accidents and Sacrifice by Unity 2018*

Kesatuan Unity	Jumlah Kecelakaan Number of Accident	Korban Kecelakaan			
		Meninggal Dead	Luka Berat Seriously Injured	Luka Ringan Light Injured	
(1)	(2)	(3)	(4)	(5)	
01. Polsek Jatirejo	23	8	0	19	
02. Polsek Gondang	31	6	1	32	
03. Polsek Pacet	42	12	3	54	
04. Polsek Trawas	16	3	0	19	
05. Polsek Ngoro	133	17	1	157	
06. Polsek Pungging	91	13	3	94	
07. Polsek Kutorejo	48	5	1	58	
08. Polsek Mojosari	88	17	5	95	
09. Polsek Bangsal	40	3	1	44	
10. Polsek Mojoanyar	67	17	3	68	
11. Polsek Dlanggu	55	9	1	65	
12. Polsek Puri	75	11	2	83	
13. Polsek Trowulan	90	13	2	99	
14. Polsek Sooko	98	10	1	126	
Jumlah/Total	2018	897	144	24	1 013
	2017	849	161	9	949
	2016	813	366	13	901

Sumber/Source: Polres Kabupaten Mojokerto/ Mojokerto Police Resort

Tabel 4.5.6 Banyaknya Tahanan Kejaksaan Negeri Menurut Proses Penyelesaian Perkara per Bulan 2018
Table *Monthly Number of Detainees from District Prosecute Attorney by Process the Solving of Case 2018*

Bulan Month	Dimerdekakan dari Tahanan Sementara <i>Free of Detainees for a While</i>	Dilimpahkan Pengadilan Negeri <i>Overflowed to Court of First Instance</i>	Dikirim ke Kejaksaan Lain <i>Sent to Other Prosecute Attorney</i>	Divonis atau Diputus Bebas <i>Free Adjudged</i>	Jumlah Total
(1)	(2)	(3)	(4)	(5)	(6)
01. Januari/January	-	42	-	42	42
02. Februari/February	-	32	-	32	32
03. Maret/March	-	61	-	61	61
04. April/April	-	55	-	55	55
05. Mei/May	-	35	-	35	35
06. Juni/June	-	27	-	27	27
07. Juli/July	-	88	-	88	88
08. Agustus/August	-	29	-	39	39
09. September/Septemb	-	27	-	37	37
10. Oktober/October	-	50	-	50	50
11. Nopember/Novemb	-	51	-	51	51
12. Desember/Decembe	-	67	-	67	67
Jumlah/Total	2018	-	584	-	584
	2017	-	532	-	532
	2016	-	688	8	696

Sumber/Source: Kejaksaan Negeri Kabupaten Mojokerto/ District Prosecute Attorney of Mojokerto Regency

Tabel 4.5.7 Banyaknya Perkara yang Masuk dan Diputuskan Menurut Jenis Perkara 2018
Number of Cases Received and Sentenced by Kinds of Cases 2018

Jenis Perkara <i>Kind of Cases</i>	Sisa Tahun Lalu <i>Remaining Cases of Previous Year</i>	Masuk Tahun Ini <i>New Cases</i>	Diputus Tahun Ini <i>Sentenced</i>	Sisa Tahun Ini <i>Remaining Cases</i>
(1)	(2)	(3)	(4)	(5)
01. Ijin Polygami	2	6	7	1
02. Pencegahan Perkawinan	-	-	-	-
03. Penolakan Perkawinan oleh PPN	-	-	-	-
04. Pembatalan Perkawinan	-	2	2	-
05. Kelalaian Kewajiban Suami / Isteri	-	-	-	-
06. Cerai Talak	93	775	745	123
07. Cerai Gugat	243	1 884	1 887	240
08. Harta Bersama	2	13	5	10
09. Penguasaan Anak / Hadhanah	-	7	4	3
10. Nafkah Anak Oleh Ibu	-	-	-	-
11. Hak Hak Bekas Isteri	-	-	-	-
12. Pengesahan Anak	-	-	-	-
13. Pencabutan Kekuasaan Orang Tua	-	-	-	-
14. Perwalian	-	19	19	-
15. Pencabutan Kekuasaan Wali	-	-	-	-
16. Penunjukan Orang Lain Sebagai Wali	-	-	-	-
17. Ganti Rugi Terhadap wali	-	-	-	-

Sumber/Source: *Pengadilan Agama Mojokerto / Religious Court of Mojokerto*

Lanjutan Tabel/*Continued Table 4.5.7*

Jenis Perkara <i>Kind of Cases</i>	Sisa Tahun				
	Lalu <i>Remaining Cases of Previous Year</i>	Masuk Tahun Ini <i>New Cases</i>	Diputus Tahun Ini <i>Sentenced</i>	Sisa Tahun Ini <i>Remaining Cases</i>	
(1)	(2)	(3)	(4)	(5)	
18. Asal Usul Anak / Pengangkatan anak	1	30	28	3	
19. Penolakan Kawin Campur	-	-	-	-	
20. Isbat Nikah	-	21	18	3	
21. Izin Kawin	-	-	-	-	
22. Dispensasi Kawin	-	113	110	3	
23. Wali Adhol	1	24	24	1	
24. Kewarisan	6	15	15	6	
25. Wasiat	-	-	-	-	
26. Hibah	-	-	-	-	
27. Wakaf	-	-	-	-	
28. Lain Lain	2	91	93	-	
29. Ekonomi Syariah	2	1	1	2	
30. P3HP / Penetapan Ahli Waris	2	13	15	-	
Jumlah/Total	2018	354	3 014	2 973	395
	2017	431	2 881	2 958	354
	2016	434	2 849	2 846	437

Sumber/Source: Pengadilan Agama Mojokerto / *Religious Court of Mojokerto*

Tabel 4.5.8 Banyaknya Perceraian yang Masuk dan yang Diputus Oleh Pengadilan Agama Mojokerto 2018
Table *Civil Cases Received and Sentenced by Court of First Instance 2018*

Bulan	Month	Sisa Tahun Lalu Remaining Cases of Previous Year	Masuk Tahun Ini New Cases	Diputus Tahun Ini Sentenced	Sisa Tahun Ini Remaining Cases
(1)		(2)	(3)	(4)	(5)
01.	Januari/January	354	397	234	517
02.	Februari/February	517	229	218	528
03.	Maret/March	528	231	243	516
04.	April/April	516	264	205	575
05.	Mei/May	575	212	253	534
06.	Juni/June	534	129	155	508
07.	Juli/July	508	298	237	569
08.	Agustus/August	569	263	355	497
09.	September/September	497	276	236	537
10.	Oktober/October	537	308	254	591
11.	Nopember/November	591	230	373	448
12.	Desember/December	448	177	230	395
Jumlah/Total		2018	3.014	2.993	395

Sumber/Source: Pengadilan Agama Mojokerto / Religious Court of Mojokerto

Tabel 4.5.9 Perkara Perdata Permohonan Yang Masuk dan Yang Diputus oleh Pengadilan Negeri 2018
Table *Civil Cases to Request Received and Sentenced by Court of First Instance 2018*

Bulan Month	Sisa Bulan Lalu Remaining Cases of Previous Month	Masuk Bulan Ini New Cases	Diputus Bulan Ini Sentenced	Sisa Bulan Ini Remaining Cases	
(1)	(2)	(3)	(4)	(5)	
01. Januari/January	78	61	53	87	
02. Februari/February	87	42	41	89	
03. Maret/March	89	48	39	95	
04. April/April	95	52	62	86	
05. Mei/May	86	76	43	121	
06. Juni/June	121	34	54	100	
07. Juli/July	100	45	46	98	
08. Agustus/August	98	72	51	118	
09. September/September	118	40	43	116	
10. Oktober/October	116	40	75	84	
11. Nopember/November	84	66	40	108	
12. Desember/December	108	18	38	85	
Jumlah/Total	2018	1.180	594	585	1.187
	2017	1.180	594	585	1.187
	2016	-	-	-	-

Sumber/Source: Pengadilan Negeri Kabupaten Mojokerto / Court of First Instance, Mojokerto Regency

Tabel 4.5.10 Perkara Perdata Gugatan Yang Masuk dan Yang Diputus Oleh Pengadilan Negeri 2018
Table *Civil Cases to Claim Received and Sentenced by Court of First Instance 2018*

Bulan Month	Sisa Bulan Lalu Remaining Cases of Previous Month	Masuk Bulan Ini New Cases	Diputus Bulan Ini Sentenced	Sisa Bulan Ini Remaining Cases	
(1)	(2)	(3)	(4)	(5)	
01. Januari/January	23	14	5	32	
02. Februari/February	32	8	4	36	
03. Maret/March	36	8	7	37	
04. April/April	37	8	11	34	
05. Mei/May	34	7	11	30	
06. Juni/June	30	3	2	31	
07. Juli/July	31	8	6	33	
08. Agustus/August	33	11	9	35	
09. September/September	35	9	8	36	
10. Oktober/October	36	9	3	42	
11. Nopember/November	42	10	10	42	
12. Desember/December	42	6	6	41	
Jumlah,	2018	-	101	82	-
	2017	-			
	2016	-			

Sumber/Source: Pengadilan Negeri Kabupaten Mojokerto / Court of First Instance, Mojokerto Regency

Tabel 4.5.11 Perkara Pidana Biasa Yang Masuk dan Yang Diputus Oleh Pengadilan Negeri Mojokerto 2018
Table Criminal Cases Received and Sentenced by Court of First Instance 2018

Bulan Month	Sisa Bulan Lalu Remaining Cases of Previous Month	Masuk Bulan Ini New Cases	Diputus Bulan Ini Sentenced	Sisa Bulan Ini Remaining Cases	
(1)	(2)	(3)	(4)	(5)	
01. Januari/January	85	54	45	97	
02. Februari/February	97	35	54	78	
03. Maret/March	78	48	48	78	
04. April/April	78	65	42	100	
05. Mei/May	100	62	50	111	
06. Juni/June	111	13	33	90	
07. Juli/July	90	69	38	122	
08. Agustus/August	122	71	68	127	
09. September/September	127	36	50	111	
10. Oktober/October	111	58	74	94	
11. Nopember/November	94	75	38	131	
12. Desember/December	131	64	45	151	
Jumlah/Total	2018	151	650	585	151
	2017	131	594	585	151
	2016				

Sumber/Source: Pengadilan Negeri Kabupaten Mojokerto / Court of First Instance, Mojokerto Regency

Tabel 4.5.12 Perkara Pidana Ringan Yang Masuk dan Yang Diputus Oleh Pengadilan Negeri Mojokerto 2018
Table *Offence Cases Received and Sentenced by Court of First Instance 2018*

	Bulan Month	Sisa Bulan Lalu Remaining Cases of Previous Month	Masuk Bulan Ini New Cases	Diputus Bulan Ini Sentenced	Sisa Bulan Ini Remaining Cases
	(1)	(2)	(3)	(4)	(5)
01.	Januari/January	0	23	23	0
02.	Februari/February	0	115	115	0
03.	Maret/March	0	20	20	0
04.	April/April	0	14	14	0
05.	Mei/May	0	11	11	0
06.	Juni/June	0	-	-	0
07.	Juli/July	0	16	16	0
08.	Agustus/August	0	18	18	0
09.	September/Septembe	0	119	119	0
10.	Oktober/October	0	63	63	0
11.	Nopember/Novembe	0	27	27	0
12.	Desember/December	0	3	3	0
Jumlah/	2018		429	429	
	2017				
	2016				

Sumber/Source: Pengadilan Negeri Kabupaten Mojokerto / Court of First Instance, Mojokerto Regency

Tabel 4.5.13 Perkara Pidana Pelanggaran Lalu Lintas Yang Masuk dan Yang Diputus Oleh Pengadilan Negeri Mojokerto 2018
Table *Traffic Collision of Criminal Cases Received and Sentenced by Court of First Instance 2018*

No.	Bulan Month	Sisa Bulan Lalu Remaining Cases of Previous Month	Masuk Bulan Ini New Cases	Diputus Bulan Ini Sentenced	Sisa Bulan Ini Remaining Cases
	(1)	(2)	(3)	(4)	(5)
01.	Januari/January	0	3147	3147	0
02.	Februari/February	0	7119	7119	0
03.	Maret/March	0	5032	5032	0
04.	April/April	0	2808	2808	0
05.	Mei/May	0	8282	8282	0
06.	Juni/June	0	1026	1026	0
07.	Juli/July	0	1409	1409	0
08.	Agustus/August	0	4350	4350	0
09.	September/September	0	4683	4683	0
10.	Oktober/October	0	6959	6959	0
11.	Nopember/November	0	7517	7517	0
12.	Desember/December	0	775	775	0
Jumlah/Total		2018	53 107	53 107	
		2017	57 924	57 924	
		2016			

Sumber/Source: Pengadilan Negeri Kabupaten Mojokerto / Court of First Instance, Mojokerto Regency

Tabel 4.5.14 Data Bidang Tanah Terdaftar Berdasarkan Status Hak Atas Tanah per Desa 2018
Table *Data on Registered Land Plans Based on The Status of Land Rights per Village in 2018*

Kecamatan	Hak Milik	Hak Guna Bangunan	Hak Pakai	Hak Waris	PTSL
(1)	(2)	(3)	(4)	(5)	(6)
Bangsai	22 186	596	49	61	2 166
Dawarblandong	14 155	7	105	72	4 338
Dianggu	22 239	44	22	159	465
Gedeg	16 239	354	36	104	0
Gondang	11 293	92	51	8	337
Jatirejo	11 484	49	49	25	594
Jetis	26 715	2 415	153	186	4 563
Kemlagi	18 322	298	10	97	0
Kutorejo	26 728	1 088	26	203	2 696
Mojoanyar	14 723	1 262	80	17	0
Mojosari	28 579	1 013	69	95	2 085
Ngoro	25 931	1 782	137	107	7 630
Pacet	17 343	586	53	154	1 205
Pungging	33 851	1 251	66	55	4 685
Puri	27 599	2 458	162	22	463
Sooko	17 850	3 418	148	202	858
Trawas	15 088	815	39	80	4 234
Trowulan	13 680	74	63	186	0
Jumlah/Total	364 005	17 602	1 318	1 833	36 319

Sumber/Source: Badan Pertanahan Nasional Kabupaten Mojokerto / Mojokerto Regency National Land Agency

Tabel 4.5.15 Hasil Evaluasi Kadar Air Sungai di Kabupaten Mojokerto 2018
Table Evaluation Result of Rate Irrigate River in Mojokerto Regency 2018

NO	LOKASI	Titik Koordinat		HASIL UJI	
				Ph	Suhu
				6 s/d 9	-
(1)	(2)	(3)	(4)	(5)	(6)
1	Air badan Air Pikatan Hilir (Ds. Kesono-Kec. Gondang)	S 07°36'48,48"	E 112°29'48,69"	7,3	25,2
2	Air badan Air Pikatan Hulu (Ds. Wiyu - Kec. Pacet)	S 07°37'57,59"	E 112°30'37,38"	7,8	25,3
3	Air badan Air Marmoyo Hulu (Ds. Sawo - Kec. Jetis)	S 07°25'06,36"	E 112°23'53,87"	7,3	30,5
4	Air badan Air Marmoyo Hilir (Ds. Jetis - Kec. Jetis)	S 07°24'39,95"	E 112°28'25,2"	7,6	30,7
5	Air badan Air sungai Kwangen Hulu (Ds. Sidorejo - Kec. Jetis)	S 07°23'32,8"	E 112°28'50,3"	7,4	29,5
6	Air badan Air sungai Kwangen Hilir (Ds. Prening - Kec. Jetis)	S 07°24'23,6"	E 112°29'09,7"	7,1	32,7
7	Air badan Air Kedungsoro Hilir (Ds. Ngabar - Kec. Jetis)	S 07°25'05,41"	E 112°25'52,22"	7,2	29
8	Air badan Air Kedungsoro Hulu (Ds. Jeruk Seger - Kec. Kemlagi)	S 07°25'31,07"	E 112°23'36,0"	7,3	29,5
9	Air badan Air Sungai Sumber Kembar Utara (Jln. Gajah Mada Ds. Kebondalem Kec. Mojosari)	S 07°30'28,40"	E 112°32'11,88"	7,2	29,8
10	Air badan Air Sungai Sumber Kembar Utara (Jln. Kusuma Bangsa Ds. Kebondalem Kec.	S 07°30'08,5"	E 112°32'17,3"	7,3	29,9
11	Air badan Air Sungai Djoebel Hulu (Ds. Kembang Mbelor Kec. Pacet)	S 07°39'50,61"	E 112°34'05,73"	7,7	20,6
12	Air badan Air Sungai Djoebel Hilir (Ds. Kembang Mbelor Kec. Pacet)	S 07°36'23,83"	E 112°33'31,86"	7,7	24,8
13	Air badan Air Sungai Sadar Hilir (Ds. Sukoanyar Kec. Ngoro)	S 07°31'451"	E 112°36'667"	7,7	28,3
14	Air badan Air Sungai Sadar Hulu (Ds. Gebang Malang Kec. Mojoanyar)	S 07°28'23,52"	E 112°27'56,40"	7,1	25,7
15	Air badan Air Sungai Gedang Hilir (Ds. Jabon Tegai Kec. Puri)	S 07°30'15,34"	E 112°34'42,99"	7,5	26,5

Sumber/Source: Dinas Lingkungan Hidup Kabupaten Mojokerto / *Enviromental Service, Mojokerto Regency*

Lanjutan Tabel/*Continued Table 4.5.15*

NO	LOKASI	HASIL UJI			
		TTS	TDS	BODs	COD
		50	1000	3	25
(1)	(2)	(7)	(8)	(9)	(10)
1	Air badan Air Pikatan Hilir (Ds. Kesono-Kec. Gondang)	14	156	2,5	10,1
2	Air badan Air Pikatan Hulu (Ds. Wiyu - Kec. Pacet)	21	132	1,1	2,64
3	Air badan Air Marmoyo Hulu (Ds. Sawo - Kec. Jetis)	16	310	2,6	12,5
4	Air badan Air Marmoyo Hilir (Ds. Jetis - Kec. Jetis)	9	420	1,4	11,84
5	Air badan Air sungai Kwangen Hulu (Ds. Sidorejo - Kec. Jetis)	11	457	1,9	9,2
6	Air badan Air sungai Kwangen Hilir (Ds. Prening - Kec. Jetis)	52	496	24,4	68,11
7	Air badan Air Kedungsoro Hilir (Ds. Ngabar - Kec. Jetis)	52	316	1,65	26,77
8	Air badan Air Kedungsoro Hulu (Ds. Jeruk Seger - Kec. Kemlagi)	43	270	3,9	24,8
9	Air badan Air Sungai Sumber Kembar Utara (Jln. Gajah Mada Ds. Kebondalem Kec. Mojosari)	22	296	0,93	10,6
10	Air badan Air Sungai Sumber Kembar Utara (Jln. Kusuma Bangsa Ds. Kebondalem Kec.	35	251	0,6	26,52
11	Air badan Air Sungai Djoebel Hulu (Ds. Kembang Mbelor Kec. Pacet)	2,6	70	20,8	59,02
12	Air badan Air Sungai Djoebel Hilir (Ds. Kembang Mbelor Kec. Pacet)	20,3	179	13	23,7
13	Air badan Air Sungai Sadar Hilir (Ds. Sukoanyar Kec. Ngoro)	27,5	509	38,9	74,8
14	Air badan Air Sungai Sadar Hulu (Ds. Gebang Malang Kec. Mojoanyar)	73	504	38,2	87,93
15	Air badan Air Sungai Gedang Hilir (Ds. Jabon Tegal Kec. Puri)	44,5	392	19,9	26,95

Sumber/*Source*: Dinas Lingkungan Hidup Kabupaten Mojokerto / *Environmental Service, Mojokerto Regency*

Lanjutan Tabel/*Continued Table 4.5.15*

NO	LOKASI	HASIL UJI			
		DO	Tembaga (Cu)	Cobalt (Co)	Seng (Zn)
		>4	0,02	0,2	0,05
(1)	(2)	(11)	(12)	(13)	(14)
1	Air badan Air Pikatan Hilir (Ds. Kesono-Kec. Gondang)	4,6	0,016	<0.324	0,144
2	Air badan Air Pikatan Hulu (Ds. Wiyu - Kec. Pacet)	5,3	0,011	<0.324	0,057
3	Air badan Air Marmoyo Hulu (Ds. Sawo - Kec. Jetis)	4,3	0,015	<0.324	0,071
4	Air badan Air Marmoyo Hilir (Ds. Jetis - Kec. Jetis)	4,99	0,021	<0.324	0,119
5	Air badan Air sungai Kwangen Hulu (Ds. Sidorejo - Kec. Jetis)	2,4	0,012	<0.324	0,08
6	Air badan Air sungai Kwangen Hilir (Ds. Prening - Kec. Jetis)	2,12	0,026	<0.324	0,135
7	Air badan Air Kedungsoro Hilir (Ds. Ngabar - Kec. Jetis)	3,3	0,013	<0.324	0,089
8	Air badan Air Kedungsoro Hulu (Ds. Jeruk Seger - Kec. Kemlagi)	2,9	0,013	<0.324	0,134
9	Air badan Air Sungai Sumber Kembar Utara (Jln. Gajah Mada Ds. Kebondalem Kec. Mojosari)	4,99	0,008	<0.324	0,0998
10	Air badan Air Sungai Sumber Kembar Utara (Jln. Kusuma Bangsa Ds. Kebondalem Kec.	5,5	0,024	<0.324	0,171
11	Air badan Air Sungai Djoebel Hulu (Ds. Kembang Mbelor Kec. Pacet)	4,8	<0.15	0,4	0,2
12	Air badan Air Sungai Djoebel Hilir (Ds. Kembang Mbelor Kec. Pacet)	4,8	<0.150	0,3	0,5
13	Air badan Air Sungai Sadar Hilir (Ds. Sukoanyar Kec. Ngoro)	0,5	<0.150	0,5	0,6
14	Air badan Air Sungai Sadar Hulu (Ds. Gebang Malang Kec. Mojoanyar)	0	<0.150	0,19	0,4
15	Air badan Air Sungai Gedang Hilir (Ds. Jabon Tegal Kec. Puri)	3,02	<0.150	0,15	0,002

Sumber/Source: Dinas Lingkungan Hidup Kabupaten Mojokerto / *Environmental Service, Mojokerto Regency*

Lanjutan Tabel/*Continued Table 4.5.15*

NO	LOKASI	HASIL UJI				
		H2S	Nitrit sebagai N	Fecal Coli	Total Coli	PO4
		0,002 (15)	0,06 (16)	5000 (17)	5000 (18)	0,2 (19)
(1)	(2)					
1	Air badan Air Pikatan Hilir (Ds. Kesono-Kec. Gondang)	0,043	0,015	1600	1600	
2	Air badan Air Pikatan Hulu (Ds. Wiyu - Kec. Pacet)	0,41	0,016	1600	1600	
3	Air badan Air Marmoyo Hulu (Ds. Sawo - Kec. Jetis)	0,498	0,154	>1600	>1600	
4	Air badan Air Marmoyo Hilir (Ds. Jetis - Kec. Jetis)	0,325	0,144	>1600	>1600	
5	Air badan Air sungai Kwangen Hulu (Ds. Sidorejo - Kec. Jetis)	0,37	0,11	>1600	>1600	
6	Air badan Air sungai Kwangen Hilir (Ds. Prening - Kec. Jetis)	2,48	0,22	1600	1600	
7	Air badan Air Kedungsoro Hilir (Ds. Ngabar - Kec. Jetis)	0,498	0,349	>1600	>1600	
8	Air badan Air Kedungsoro Hulu (Ds. Jeruk Seger - Kec. Kemlagi)	0,15	0,51	>1600	>1600	
9	Air badan Air Sungai Sumber Kembar Utara (Jln. Gajah Mada Ds. Kebondalem Kec. Mojosari)	0,04	1,404	1600	1600	
10	Air badan Air Sungai Sumber Kembar Utara (Jln. Kusuma Bangsa Ds. Kebondalem Kec.	0,096	1,25	>1600	>1600	
11	Air badan Air Sungai Djoebel Hulu (Ds. Kembang Mbelor Kec. Pacet)	0,295	<0,003	33	33	
12	Air badan Air Sungai Djoebel Hilir (Ds. Kembang Mbelor Kec. Pacet)	0,639	0,005	120	120	
13	Air badan Air Sungai Sadar Hilir (Ds. Sukoanyar Kec. Ngoro)	0,569	0,07	>1600	>1600	
14	Air badan Air Sungai Sadar Hulu (Ds. Gebang Malang Kec. Mojoanyar)	4,563	0,32	43	43	
15	Air badan Air Sungai Gedang Hilir (Ds. Jabon Tegal Kec. Puri)	1,842	0,21	210	210	

Sumber/*Source*: Dinas Lingkungan Hidup Kabupaten Mojokerto / *Environmental Service, Mojokerto Regency*

Lanjutan Tabel/*Continued Table 4.5.15*

NO	LOKASI	HASIL UJI				
		Total Nitrat sebagai N	Total Fosfat sebagai P	Phenol	Deterjen (MBAS)	Krom Val 6
		10 (20)	0,2 (21)	1 (22)	200 (23)	(24)
1	Air badan Air Pikatan Hilir (Ds. Kesono-Kec. Gondang)		0,17	<0.0004	1,1073	0,0059
2	Air badan Air Pikatan Hulu (Ds. Wiyu - Kec. Pacet)		0,036	<0.0004	0,0689	0,0251
3	Air badan Air Marmoyo Hulu (Ds. Sawo - Kec. Jetis)		0,39	<0.0004	0,1053	0,0084
4	Air badan Air Marmoyo Hilir (Ds. Jetis - Kec. Jetis)		0,439	<0.0004	0,0254	0,0074
5	Air badan Air sungai Kwangen Hulu (Ds. Sidorejo - Kec. Jetis)		0,54	<0.0004	0,0957	0,0059
6	Air badan Air sungai Kwangen Hilir (Ds. Prening - Kec. Jetis)		2,7	<0.0004	0,0721	0,0067
7	Air badan Air Kedungsoro Hilir (Ds. Ngabar - Kec. Jetis)		0,94	<0.0004	0,0284	0,0099
8	Air badan Air Kedungsoro Hulu (Ds. Jeruk Seger - Kec. Kemlagi)		0,56	<0.0004	0,1208	0,0066
9	Air badan Air Sungai Sumber Kembar Utara (Jln. Gajah Mada Ds. Kebondalem Kec. Mojosari)		0,3	<0.0004	0,1070	0,0045
10	Air badan Air Sungai Sumber Kembar Utara (Jln. Kusuma Bangsa Ds. Kebondalem Kec.		0,57	<0.0004	0,1135	0,0068
11	Air badan Air Sungai Djoebel Hulu (Ds. Kembang Mbelor Kec. Pacet)		0,5	<0.0002	0,012	<0,006
12	Air badan Air Sungai Djoebel Hilir (Ds. Kembang Mbelor Kec. Pacet)		0,9	<0.0002	0,016	<0,006
13	Air badan Air Sungai Sadar Hilir (Ds. Sukoanyar Kec. Ngoro)		1,1	<0.0002	0,044	<0,006
14	Air badan Air Sungai Sadar Hulu (Ds. Gebang Malang Kec. Mojoanyar)		0,99	<0.0002	0,04	<0,006
15	Air badan Air Sungai Gedang Hilir (Ds. Jabon Tegal Kec. Puri)		0,81	<0.0002	0,023	<0,006

Sumber/Source: Dinas Lingkungan Hidup Kabupaten Mojokerto / *Enviromental Service, Mojokerto Regency*

Lanjutan Tabel/*Continued Table 4.5.15*

NO	LOKASI	Titik Koordinat		HASIL UJI	
				Ph	Suhu
				6 s/d 9	-
(1)	(2)	(3)	(4)	(5)	(6)
16	Air badan Air Sungai Gedang Hulu (Ds. Ngrame Kec. Pungging)	S 07°29'43.02"	E 112°33'50.22"	7,01	26,1
17	Air badan Air Sungai Sumberwaru (Ds. Candirejo Kec. Ngoro)	S 07°32'361"	E 112°37'860"	7,8	27,8
18	Air badan Air Sungai Afour Sumberwaru (Ds. Sumberrejo Kec. Ngoro)	S 07°32'681"	E 112°38'708"	7,9	27
19	Air badan Air Sungai Compleng Hulu	S 07°39'50.610"	E 112°34'05.730"	8	24
20	Air badan Air Sungai Compleng Hilir	S 07°39'50.610"	E 112°34'05.730"	7,95	27,9
21	Air badan Air Pikatan Hilir (Ds. Kesono Kec. Gondang)	S 07°36'48.48"	E 112°29'48,69"	7,9	25,1
22	Air badan Air Pikatan Hulu (Ds. Wiyu Kec. Pacet)	S 07°37'57,59"	E 112°30'37,38"	7,7	24,9
23	Air badan Air Marmoyo Hulu (Ds. Sawo - Kec. Jetis)	S 07°25'06.36"	E 112°23'53.87"	7,6	29,3
24	Air badan Air Marmoyo Hilir (Ds. Jetis - Kec. Jetis)	S 07°24'39.95"	E 112°28'25.02"	7,7	31,2
25	Air badan Air sungai Kwängen Hulu (Ds. Sidorejo - Kec. Jetis)	S 07°23'32,8"	E 112°28'50.3"	7,4	29,3
26	Air badan Air sungai Kwängen Hilir (Ds. Prening - Kec. Jetis)	S 07°24'23.6"	E 112°29'09.7"	7,2	32,8
27	Air badan Air Kedungsoro Hilir (Ds. Ngabar - Kec. Jetis)	S 07°25'05.41"	E 112°25'52.22"	7,8	28,6
28	Air badan Air Kedungsoro Hulu (Ds. Jeruk Seger - Kec. Kemlagi)	S 07°25'31.07"	E 112°23'52.61"	7,7	29,3
29	Air badan Air Sungai Sadar Hilir (Ds. Sukoanyar Kec. Ngoro)	S 07°31'451"	E 112°36'667"	7,3	29,8
30	Air badan Air Sungai Sadar Hulu (Ds. Gebang Malang Kec. Mojoanyar)	S 07°28'23.52"	E 112°27'56.40"	7,3	29,7

Sumber/*Source*: Dinas Lingkungan Hidup Kabupaten Mojokerto / *Enviromental Service, Mojokerto Regency*

Lanjutan Tabel/*Continued Table 4.5.15*

NO	LOKASI	HASIL UJI			
		TTS	TDS	BODs	COD
		50	1000	3	25
(1)	(2)	(7)	(8)	(9)	(10)
16	Air badan Air Sungai Gedang Hulu (Ds. Ngrame Kec. Pungging)	32	490	7,3	19,5
17	Air badan Air Sungai Sumberwaru (Ds. Candirejo Kec. Ngoro)	14	501	40,3	74,4
18	Air badan Air Sungai Afour Sumberwaru (Ds. Sumberrejo Kec. Ngoro)	340	530	42,2	53,4
19	Air badan Air Sungai Cumpleng Hulu	16	247	3,7	10,9
20	Air badan Air Sungai Cumpleng Hilir	5	411	7,5	16,9
21	Air badan Air Pikatan Hilir (Ds. Kesono Kec. Gondang)	12	221	14,8	31,2
22	Air badan Air Pikatan Hulu (Ds. Wiyu Kec. Pacet)	11,4	192	12,4	32,5
23	Air badan Air Marmoyo Hulu (Ds. Sawo - Kec. Jetis)	31,8	428	16,7	30,2
24	Air badan Air Marmoyo Hilir (Ds. Jetis - Kec. Jetis)	27	384	12,3	37,1
25	Air badan Air sungai Kwangen Hulu (Ds. Sidorejo - Kec. Jetis)	19	467	3,2	10,2
26	Air badan Air sungai Kwangen Hilir (Ds. Prening - Kec. Jetis)	58	499	22,3	64,1
27	Air badan Air Kedungsoro Hilir (Ds. Ngabar - Kec. Jetis)	66,4	343	9,1	22,3
28	Air badan Air Kedungsoro Hulu (Ds. Jeruk Seger - Kec. Kemlagi)	68,2	332	10,4	26,8
29	Air badan Air Sungai Sadar Hilir (Ds. Sukoanyar Kec. Ngoro)	35,3	539	36,4	84,3
30	Air badan Air Sungai Sadar Hulu (Ds. Gebang Malang Kec. Mojoanyar)	92	544	39,9	91,1

Sumber/*Source*: Dinas Lingkungan Hidup Kabupaten Mojokerto / *Environmental Service, Mojokerto Regency*

Lanjutan Tabel/*Continued Table 4.5.15*

NO	LOKASI	HASIL UJI			
		DO	Tembaga (Cu)	Cobalt (Co)	Seng (Zn)
		>4	0,02	0,2	0,05
(1)	(2)	(11)	(12)	(13)	(14)
16	Air badan Air Sungai Gedang Hulu (Ds. Ngrame Kec. Pungging)	3,94	0,01	0,4	0,34
17	Air badan Air Sungai Sumberwaru (Ds. Candirejo Kec. Ngoro)	1,9	0,02	0,5	0,06
18	Air badan Air Sungai Afour Sumberwaru (Ds. Sumberrejo Kec. Ngoro)	0,5	<0.150	0,22	0,08
19	Air badan Air Sungai Compleng Hulu	0,6	<0.150	0,75	0,08
20	Air badan Air Sungai Compleng Hilir	4,4	<0.0150	0,8	0,8
21	Air badan Air Pikatan Hilir (Ds. Kesono Kec. Gondang)	5,4	<0.150	<0.324	<0.030
22	Air badan Air Pikatan Hulu (Ds. Wiyu Kec. Pacet)	5,2	<0.150	<0.324	<0.030
23	Air badan Air Marmoyo Hulu (Ds. Sawo - Kec. Jetis)	3,2	<0.150	<0.324	<0.030
24	Air badan Air Marmoyo Hilir (Ds. Jetis - Kec. Jetis)	4	<0.150	<0.324	<0.030
25	Air badan Air sungai Kwangen Hulu (Ds. Sidorejo - Kec. Jetis)	2,8	0,013	<0.324	0,09
26	Air badan Air sungai Kwangen Hilir (Ds. Prening - Kec. Jetis)	2,5	0,023	<0.324	0,12
27	Air badan Air Kedungsoro Hilir (Ds. Ngabar - Kec. Jetis)	2,9	<0.150	<0.324	<0.030
28	Air badan Air Kedungsoro Hulu (Ds. Jeruk Seger - Kec. Kemlagi)	3,9	<0.150	<0.324	<0.030
29	Air badan Air Sungai Sadar Hilir (Ds. Sukoanyar Kec. Ngoro)	3,1	<0.150	0,4	0,05
30	Air badan Air Sungai Sadar Hulu (Ds. Gebang Malang Kec. Mojoanyar)	2,8	<0.150	0,22	0,07

Sumber/Source: Dinas Lingkungan Hidup Kabupaten Mojokerto / *Enviromental Service, Mojokerto Regency*

Lanjutan Tabel/*Continued Table 4.5.15*

NO	LOKASI	HASIL UJI				
		H2S	Nitrit sebagai N	Fecal Coli	Total Coli	PO4
		0,002 (15)	0,06 (16)	5000 (17)	5000 (18)	0,2 (19)
(1)	(2)					
16	Air badan Air Sungai Gedang Hulu (Ds. Ngrame Kec. Pungging)	4,33	0,07	1600	1600	
17	Air badan Air Sungai Sumberwaru (Ds. Candirejo Kec. Ngoro)	5,205	0,07	1600	1600	
18	Air badan Air Sungai Afour Sumberwaru (Ds. Sumberrejo Kec. Ngoro)	0,984	0,13	1600	1600	
19	Air badan Air Sungai Cumpleng Hulu	0,296	0,05	1600	1600	
20	Air badan Air Sungai Cumpleng Hilir	1,192	0,01	540	540	
21	Air badan Air Pikatan Hilir (Ds. Kesono Kec. Gondang)	0,15	0,019	430	520	0,32
22	Air badan Air Pikatan Hulu (Ds. Wiyu Kec. Pacet)	0,42	0,019	520	520	0,32
23	Air badan Air Marmoyo Hulu (Ds. Sawo - Kec. Jetis)	0,17	0,18	540	540	0,33
24	Air badan Air Marmoyo Hilir (Ds. Jetis - Kec. Jetis)	0,52	0,08	1600	1600	0,34
25	Air badan Air sungai Kwangen Hulu (Ds. Sidorejo - Kec. Jetis)	0,39	0,13	>1600	>1600	0,55
26	Air badan Air sungai Kwangen Hilir (Ds. Prening - Kec. Jetis)	1,68	0,24	1600	1600	0,53
27	Air badan Air Kedungsoro Hilir (Ds. Ngabar - Kec. Jetis)	0,32	0,45	540	540	0,54
28	Air badan Air Kedungsoro Hulu (Ds. Jeruk Seger - Kec. Kemlagi)	0,24	0,21	920	920	0,55
29	Air badan Air Sungai Sadar Hilir (Ds. Sukoanyar Kec. Ngoro)	0,58	0,06	>1600	>1600	1,8
30	Air badan Air Sungai Sadar Hulu (Ds. Gebang Malang Kec. Mojoanyar)	3,5	0,39	1600	1600	4,5

Sumber/Source: Dinas Lingkungan Hidup Kabupaten Mojokerto / *Environmental Service, Mojokerto Regency*

Lanjutan Tabel/*Continued Table 4.5.15*

NO	LOKASI	HASIL UJI				
		Total Nitrat sebagai N	Total Fosfat sebagai P	Phenol	Deterjen (MBAS)	Krom Val 6
		10 (20)	0,2 (21)	1 (22)	200 (23)	6 (24)
16	Air badan Air Sungai Gedang Hulu (Ds. Ngrame Kec. Pungging)		0,76	<0.0002	0,019	<0,006
17	Air badan Air Sungai Sumberwaru (Ds. Candirejo Kec. Ngoro)		1,5	<0.0002	0,029	<0,006
18	Air badan Air Sungai Afour Sumberwaru (Ds. Sumberrejo Kec. Ngoro)		5,8	<0.0002	0,023	<0,006
19	Air badan Air Sungai Compleng Hulu		0,2	<0.0002	0,019	<0,006
20	Air badan Air Sungai Compleng Hilir		0,1	<0.0002	0,023	<0,006
21	Air badan Air Pikatan Hilir (Ds. Kesono Kec. Gondang)	0,96		<0.0002	0,017	<0,006
22	Air badan Air Pikatan Hulu (Ds. Wiyu Kec. Pacet)	0,93		<0.0002	0,011	<0,006
23	Air badan Air Marmoyo Hulu (Ds. Sawo - Kec. Jetis)	1,2		<0.0002	0,031	<0,006
24	Air badan Air Marmoyo Hilir (Ds. Jetis - Kec. Jetis)	1,1		<0.0002	0,035	<0,006
25	Air badan Air sungai Kwangen Hulu (Ds. Sidorejo - Kec. Jetis)	1,4		<0.0002	0,034	<0,006
26	Air badan Air sungai Kwangen Hilir (Ds. Prening - Kec. Jetis)	1,3		<0.0002	0,036	<0,006
27	Air badan Air Kedungsoro Hilir (Ds. Ngabar - Kec. Jetis)	1,5		<0.0002	0,032	<0,006
28	Air badan Air Kedungsoro Hulu (Ds. Jeruk Seger - Kec. Kemlagi)	1,4		<0.0002	0,029	<0,006
29	Air badan Air Sungai Sadar Hilir (Ds. Sukoanyar Kec. Ngoro)	1,1		<0.0002	0,042	<0,006
30	Air badan Air Sungai Sadar Hulu (Ds. Gebang Malang Kec. Mojoanyar)	1,1		<0.0002	0,038	<0,006

Sumber/*Source*: Dinas Lingkungan Hidup Kabupaten Mojokerto / *Environmental Service, Mojokerto Regency*

5

PERTANIAN

Agriculture

Luas Lahan

Lahan Sawah

30.412 Ha

Lahan Bukan Sawah

35.152 Ha

Populasi Ternak



Kambing **49.729**

Sapi **55.329**



Domba **18.492**



Kerbau **298**

PENJELASAN TEKNIS

1. Pengumpulan data Statistik Pertanian (SP) diselenggarakan oleh BPS Kabupaten Mojokerto bekerja sama dengan Dinas Pertanian Kabupaten Mojokerto.
2. Data pokok tanaman pangan yang dikumpulkan adalah luas panen dan produktivitas (hasil per hektar). Produksi tanaman pangan merupakan hasil perkalian antara luas panen dan produktivitas. Jenis data tanaman pangan yang dikumpulkan mencakup padi dan palawija (jagung, kedelai, kacang tanah, ubi kayu, dan ubi jalar). Pengumpulan data luas panen dilakukan setiap bulan oleh Mantri Pertanian/Kepala Cabang Dinas Kecamatan (KCD) dan dilaporkan dengan formulir Statistik Pertanian (SP). Pengumpulan data dilakukan dengan pendekatan area kecamatan di seluruh wilayah Kabupaten Mojokerto. Pengumpulan data luas panen di tingkat kecamatan tersebut didasarkan pada hasil pengumpulan data dari seluruh desa di kecamatan bersangkutan. Pengumpulan data produktivitas tanaman pangan dilakukan melalui Survei Ubinan dengan pendekatan rumah tangga menggunakan formulir SUB-S. Periode pengumpulan data dilakukan setiap *subround* (empat bulanan) dengan petugas lapangan adalah Mantri Statistik (Koordinator Statistik Kecamatan/KSK) dan KCD. Pengumpulan data produktivitas dilakukan melalui pengukuran langsung pada plot ubinan

TECHNICAL NOTES

1. *Agriculture Survey is carried out by the Statistics Mojokerto Regency in cooperation with the Agriculture Service of Mojokerto Regency.*
2. *The main food crops data collected consists of harvested area and productivity (yield per hectare). Food crops production is generated by harvested area multiplied by productivity. Type of food crops data covers paddy and secondary food crops (maize, soybeans, peanuts, cassava, and sweet potatoes). The harvested area data is collected every month by the Agriculture Extension Workers (called KCD for Kepala Cabang Dinas) and reported in Agriculture Statistics Form (called SP for Statistik Pertanian). Data collection is conducted using sub district area approach in all sub district in Indonesia. Harvest area in each sub district is estimated based on the harvested area in each village in the sub district. Food crops productivity (yield per hectare) data are collected through the Crop Cutting Survey using SUB-S form based on household approach. The data collection is conducted in every subround (four monthly) with Sub District Statistics Coordinator (Called KSK for Koordinator Statistik Kecamatan) and KCD being the enumerator. The productivity data collection is conducted by a direct measurement in 2 ½ m x 2 ½ m crop cutting plot. The productivity*

- berukuran 2 ½ m x 2 ½ m. Pengumpulan data produktivitas dilakukan pada waktu panen petani.
- measurement is conducted at the time when farmers are harvesting their crops.*
3. Pengumpulan data luas lahan sawah dilakukan setiap tahun oleh KCD dengan menggunakan formulir SP-Lahan. Data luas lahan sawah yang dilaporkan adalah kondisi akhir tahun yang berada di wilayah administrasi kecamatan mencakup lahan yang diusahakan oleh rumah tangga, perusahaan, pemerintah, dan lain-lain.
3. Wetland area data is collected annually by KCD using the form called SP-Lahan. Wetland area data reported is the condition at the end of the year, and covers wetland in districts administrative area, including the land cultivated by households, firms, governments, and others.
 4. Produksi padi mencakup padi sawah dan padi ladang. Data produksi padi dan palawija yang disajikan adalah dalam kualitas: gabah kering giling (padi), pipilan kering (jagung), biji kering (kedelai dan kacang tanah), dan umbi basah (ubi kayu dan ubi jalar).
4. The production of paddy covers the production of wetland paddy and dryland paddy. Production of paddy and secondary crops data are presented in the form of: dry unhusked rice (paddy), dry loose maize (maize), dry shells crops (soybeans and peanuts), and fresh roots (cassava and sweet potatoes).
 5. Tanaman buah-buahan adalah tanaman sumber vitamin, garam mineral, dan lain-lain yang dikonsumsi dari bagian tanaman yang berupa buah.
5. Fruit plants are plants which are the sources of vitamin, contained mineral salt, etc, consumed from the part of plant in the form of fruit..
 6. Tanaman sayuran adalah tanaman sumber vitamin, garam mineral, dan lain-lain yang dikonsumsi dari bagian tanaman yang berupa daun, bunga, buah, dan umbinya.
6. Vegetable plants are plants which are the sources of vitamin, contained mineral salt, etc, consumed from the part of the plant in the form of leaf, flower, fruit, and root.
 7. Data perkebunan berasal dari Dinas Perkebunan dan Kehutanan Kabupaten Mojokerto. Bentuk produksi perkebunan adalah tebu, tembakau rakyat, kapas, kelapa,
7. Data on estates are collected Crop Estates and Forestry Service of Mojokerto Regency. Production of estates crops are follows: sugar cane, tobacco, cotton, coconut,

- kopi, cengkeh, jambu mete, kapok randu, dan kakao.
- coffee, clove, cahew nut, kapok, and alpine galanga .*
8. Data statistik perikanan dan peternakan merupakan data sekunder yang bersumber dari Dinas Peternakan dan Perikanan Kabupaten Mojokerto. Statistik peternakan dibedakan atas data ternak besar, ternak kecil, dan unggas. Statistik perikanan hanya perikanan darat saja.
 8. *Fishery and animal statistics are secondary data obtained from the Animal Husbandary and Fisher Service of Mojokerto Regency. Animal statistics are categorized big livestocks, small livestocks, and poultry. Fishery statistics only categorized inland fishery.*
 9. Berdasarkan Undang-Undang No. 41 Tahun 1999 tentang Kehutanan, kawasan hutan dibagi ke dalam kelompok Hutan Konservasi, Hutan Lindung, dan Hutan Produksi.
 9. *In accordance to the Act on Forestry No. 41/1999, forest area is categorized as Conservation Forest, Protection Forest, and Production Forest.*
 10. Hutan konservasi adalah kawasan hutan dengan ciri khas tertentu, yang mempunyai fungsi pokok pengawetan keanekaragaman tumbuhan dan satwa serta ekosistemnya. Hutan konservasi terdiri dari suaka alam, hutan wisata, dan taman nasional.
 10. *Conservation forest is a forest area having spesific characteristic establishedfor thr purpose of conservation of animal and plant species as well as their ecosystem. Conservation forest is divided into reserve area, recreation forest, and national park.*
 11. Hutan lindung adalah kawasan hutan yang mempunyai fungsi pokok sebagai perlindungan sistem penyangga kehidupan untuk mengatur tata air, mencegah banjir, mengendalikan erosi, mencegah intrusi air laut, dan memelihara kesuburan tanah.
 11. *Protection forest is a forest area designated to serve life support system, maintain hydrological system, prevent of flood, erotion control, seawater intrusion, and maintain soil fertility.*
 12. Hutan produksi adalah kawasan hutan yang mempunyai fungsi pokok memproduksi hasil hutan, Hutan produksi terdiri dari hutan produksi tetap, hutan produksi terbatas, dan
 12. *Production forest is a forest area designated mainly to promote sustainable forest production. Production forest is classified as permanent production forest,*

hutan produksi yang dapat
dikonversi.

*limited production forest, and
convertible production forest.*

<https://mojokertokab.bps.go.id>

5.1 Tanaman Pangan/*Food Crops*

Tabel 5.1.1 Luas Lahan Menurut Jenisnya 2018 (Ha)
Table Field Areas by Types 2018 (Ha)

	Kecamatan <i>District</i>	Luas Lahan / <i>Field Areas</i> (Ha)			Jumlah <i>Total</i>
		Lahan Sawah <i>Rice Field</i>	Lahan Bukan Sawah <i>Un-Rice Field</i>	Lahan Bukan Pertanian <i>Un-FarmField</i>	
	(1)	(2)	(3)	(4)	(5)
01.	Jatirejo	2 178	4 704	940	7 822
02.	Gondang	2 135	2 356	1 786	6 277
03.	Pacet	2 848	8 843	149	11 840
04.	Trawas	773	4 898	201	5 872
05.	Ngoro	1 222	3 174	9 086	13 482
06.	Pungging	2 405	567	1 570	4 542
07.	Kutorejo	2 660	99	1 338	4 097
08.	Mojosari	1 487	35	1 147	2 669
09.	Bangsals	1 506	241	782	2 529
10.	Mojoanyar	1 375	178	766	2 360
11.	Dlanggu	2 581	37	927	3 545
12.	Puri	2 334	63	1 119	3 516
13.	Trowulan	2 336	403	1 645	4 401
14.	Sooko	1 224	88	993	2 343
15.	Gedeg	1 600	29	823	2 452
16.	Kemlagi	866	2 266	832	5 708
17.	Jetis	882	2 780	1 386	6 685
18.	Dawarblandong	-	4 391	825	7 650
Jumlah/Total	2018	30 412	35 152	26 315	97 790
	2017	36 619	34 848	26 323	97 790
	2016	36 616	34 633	26 541	97 790

Sumber : Dinas Pertanian Kabupaten Mojokerto
 Source: *Agriculture Service of Mojokerto Regency*

Tabel 5.1.2 Luas Lahan Sawah Menurut Jenis Pengairannya 2018
Table Rice Field Areas by Irrigation Types 2018

	Kecamatan <i>District</i>	Luas Lahan Sawah/ <i>Rice Field Areas</i> (Ha)				Jumlah <i>Total</i>
		Irigasi <i>Irrigation</i>	Tadah Hujan <i>Rainfed wetland</i>	Pasang Surut <i>Tide-based wetland</i>	Lebak <i>Polder</i>	
	(1)	(2)	(3)	(4)	(5)	(6)
01.	Jatirejo	2 178	-	-	-	2 178
02.	Gondang	2 135	-	-	-	2 135
03.	Pacet	2 848	-	-	-	2 848
04.	Trawas	773	-	-	-	773
05.	Ngoro	1 222	-	-	-	1 222
06.	Pungging	2 405	-	-	-	2 405
07.	Kutorejo	2 660	-	-	-	2 660
08.	Mojosari	1 487	-	-	-	1 487
09.	Bangsals	1 506	-	-	-	1 506
10.	Mojoanyar	1 375	41	-	-	1 416
11.	Dlanggu	2 581	-	-	-	2 581
12.	Puri	2 334	-	-	-	2 334
13.	Trowulan	2 336	17	-	-	2 353
14.	Sooko	1 224	38	-	-	1 262
15.	Gedeg	1 600	-	-	-	1 600
16.	Kemlagi	886	1 744	-	-	2 610
17.	Jetis	882	1 637	-	-	2 519
18.	Dawarblandong	-	2 434	-	-	2 434
Jumlah/Total	2018		5 911	-	-	36 323
	2017	30 799	5 820	-	-	36 619
	2016	31 045	5 571	-	-	36 616

Sumber : Dinas Pertanian Kabupaten Mojokerto
 Source: Agriculture Service of Mojokerto Regency

Tabel 5.1.3 Luas Lahan Bukan Sawah Menurut Penggunaannya 2018
Table Un-Rice Field Areas by Utilization 2018

Kecamatan <i>District</i>	Tegal, Kebun <i>Bareland, Garden Bareland</i>	Ladang/ Huma <i>Agricultural Field</i>	Perkebunan <i>Estates</i>	Ditanami Pohon/ Hutan Rakyat <i>Private Forest</i>	
(1)	(2)	(3)	(4)	(5)	
01. Jatilejo	15	-	19	161	
02. Gondang	630	-	-	126	
03. Pacet	749	-	118	40	
04. Trawas	1 440	-	36	-	
05. Ngoro	729	-	212	2 159	
06. Pungging	314	-	88	-	
07. Kutorejo	91	-	-	7	
08. Mojosari	-	-	-	-	
09. Bangsal	156	-	-	-	
10. Mojoanyar	25	-	-	85	
11. Dlanggu	33	2	-	-	
12. Puri	63	-	-	-	
13. Trowulan	131	-	-	-	
14. Sooko	86	-	-	-	
15. Gedeg	29	-	-	-	
16. Kemlagi	359	-	-	549	
17. Jetis	1 319	-	-	510	
18. Dawarblandong	2 533	-	-	156	
Jumlah/Total	2018	8 702	2	473	3 793
	2017	8 783	305	473	3 563
	2016	8 547	303	575	3 563

Sumber : Dinas Pertanian Kabupaten Mojokerto
 Source: Agriculture Service of Mojokerto Regency

Lanjutan Tabel/Continued Table 5.1.3

Kecamatan <i>District</i>	Hutan Negara	Padang/Gembala	Sementara Tidak	Lainnya	Jumlah
	<i>State Forests</i>	Rumput <i>Shepherd Grass</i>	Diusahakan <i>Temporarily</i>	<i>Others</i>	<i>Total</i>
(1)	(6)	(7)	(8)	(9)	(10)
01. Jatirejo	4 451	-	25	33	4 509
02. Gondang	1 600	-	-	-	1 600
03. Pacet	7 931	-	-	5	7 936
04. Trawas	3 278	-	-	144	3 422
05. Ngoro	-	-	-	74	74
06. Pungging	-	-	15	150	165
07. Kutorejo	-	-	-	1	1
08. Mojosari	-	-	-	35	35
09. Bangsal	-	-	-	85	85
10. Mojoanyar	-	67	-	1	68
11. Dlanggu	-	-	-	2	2
12. Puri	-	-	-	-	-
13. Trowulan	97	-	-	175	272
14. Soko	-	-	-	2	2
15. Gedeg	-	-	-	-	-
16. Kemlagi	1 358	-	-	-	1 358
17. Jetis	951	-	-	-	951
18. Dawarblandong	1 670	-	-	32	1 702
Jumlah/Total	2018	21 336	67	40	739
	2017	20 966	-	55	
	2016	20 981	-	664	

Sumber : Dinas Pertanian Kabupaten Mojokerto
 Source: Agriculture Service of Mojokerto Regency

Tabel 5.1.4 Luas Lahan Sawah Menurut Frekuensi Penanaman Padi 2018
Table Rice Field Areas by Frequency of Paddy Cultivation 2018

Kecamatan <i>District</i>	Frekuensi/Frequency						Jumlah <i>Total</i>
	Satu kali <i>Once</i>	Dua kali <i>Twice</i>	Tiga kali <i>Third</i>	Sementara Tidak		Tidak <i>Not Cultivated</i>	
				Diusahakan <i>Temporarily</i>	Fallow		
(1)	(2)	(3)	(4)	(5)	(6)	(7)	
01. Jatilejo	880	415	327	29	527	2 178	
02. Gondang	439	903	673	-	120	2 135	
03. Pacet	349	1 779	720	-	-	2 848	
04. Trawas	200	333	235	-	5	773	
05. Ngoro	-	1 078	144	-	-	1 222	
06. Pungging	400	1 550	455	-	-	2 405	
07. Kutorejo	406	2 065	123	2	64	2 660	
08. Mojosari	21	1 249	117	-	100	1 487	
09. Bangsal	205	860	84	-	357	1 506	
10. Mojoanyar	-	1 230	101	-	44	1 375	
11. Dlanggu	351	1 848	-	-	382	2 581	
12. Puri	391	1 378	-	-	565	2 334	
13. Trowulan	319	724	311	-	982	2 336	
14. Sooko	-	651	14	-	559	1 224	
15. Gedeg	38	125	214	-	1 223	1 600	
16. Kemlagi	210	210	-	-	446	866	
17. Jetis	243	194	46	-	399	882	
18. Dawarblandong	-	-	-	-	-	-	
Jumlah/Total	2018	4 452	16 592	3 564	31	5 773	30 412
	2017	6 819	19 979	3 463	32	6 326	36 619
	2016	7 016	20 286	3 407	69	5 838	36 616

Sumber : Dinas Pertanian Kabupaten Mojokerto
 Source : Agriculture Service of Mojokerto Regency

Tabel 5.1.5 Luas Tanam, Luas Panen, Rata-rata Produksi dan Produksi Padi 2018
Table *Planted Area, Harvested Area, Average Yield and Production of Paddy 2018*

	Kecamatan <i>District</i>	Luas Tanam <i>Planted Area</i> (Ha)	Luas Panen <i>Harvested Area</i> (Ha)	Rata ² Produksi ¹⁾ <i>Average Yield</i> (Ku/Ha)	Produksi ¹⁾ <i>Production</i> (Ton)
	(1)	(2)	(3)	(4)	(5)
01.	Jatirejo	3 028	2 719	64.63	17,989.13
02.	Gondang	4 665	4 577	63.06	29,391.94
03.	Pacet	5 531	5 430	65.55	35,854.33
04.	Trawas	1 610	1 591	63.08	9,812.22
05.	Ngoro	2 716	2 636	60.01	16,248.54
06.	Pungging	4 723	5 062	62.15	33,092.63
07.	Kutorejo	4 888	4 688	61.95	30,053.64
08.	Mojosari	2 916	2 952	61.92	18,515.29
09.	Bangsals	2 129	2 081	60.96	12,844.77
10.	Mojoanyar	2 785	2 986	61.81	17,959.85
11.	Dlanggu	4 229	3 811	62.41	23,328.53
12.	Puri	2 185	1 690	57.41	9,831.66
13.	Trowulan	3 315	3 162	66.23	21,121.00
14.	Sooko	1 126	1 178	58.82	6,623.70
15.	Gedeg	774	716	58.77	4,4135.23
16.	Kemlagi	2 014	2 021	63.79	13,213.60
17.	Jetis	1 897	1 866	60.88	11,637.06
18.	Dawarblandong	4 858	5 670	52.12	24,291.21
Jumlah/Total	2018	2 280	1 803	360.59	65 024.60
	2017	57 558	56 663	60.14	338 432.98
	2016	65 132	56 237	61.15	343 883.80

Catatan/Note : 1) Gabah Kering Giling/Dry Unhusked Rice

Sumber : Dinas Pertanian Kabupaten Mojokerto

Source: Agriculture Service of Mojokerto Regency

Tabel 5.1.6 Luas Panen, Rata-rata Produksi dan Produksi Padi
Table Harvested Area, Average Yield and Production of Paddy Sub
Round I 2018

Kecamatan District		Luas Panen Harvested Area (Ha)	Rata ² Produksi ¹⁾ Average Yield (Ku/Ha)	Produksi ¹⁾ Production (Ton)
(1)		(2)	(3)	(4)
01.	Jatirejo	1 474	66.99	9876.80
02.	Gondang	1 963	69.55	13,650.65
03.	Pacet	1 961	66.61	13,059.20
04.	Trawas	662	56.06	3,709.80
05.	Ngoro	1 183	65.15	7,708.48
06.	Pungging	2 219	75.54	16,757.98
07.	Kutorejo	2 460	69.21	17,027.38
08.	Mojosari	1 334	65.44	8,729.56
09.	Bangsalsari	1 052	62.60	6,587.97
10.	Mojoanyar	688	70.32	4,839.95
11.	Dlanggu	2 079	62.67	13,030.35
12.	Puri	965	62.91	6,071.86
13.	Trowulan	1 368	74.05	10,131.19
14.	Sooko	412	65.82	2,714.66
15.	Gedeg	268	75.53	1,946.07
16.	Kemlagi	1 192	72.56	8,647.14
17.	Jetis	1 439	63.19	9,094.40
18.	Dawarblandong	2 558	65.20	16,044.40
Jumlah/Total				
	2018	25 278	67.02	169 627.63
	2017	26 666	64.58	171 940.00
	2016	26 311	63.97	168 308.79

Catatan/Note : 1) Gabah Kering Giling/Dry Unhusked Rice

Sumber : Dinas Pertanian Kabupaten Mojokerto

Source: Agriculture Service of Mojokerto Regency

Tabel 5.1.7 Luas Panen, Rata-rata Produksi dan Produksi Padi
Harvested Area, Average Yield and Production of Paddy Sub
Table Round II 2018

Kecamatan District	Luas Panen Harvested Area (Ha)	Rata ² Produksi ¹⁾ Average Yield (Ku/Ha)	Produksi ¹⁾ Production (Ton)	
(1)	(2)	(3)	(4)	
01. Jatirejo	980	66.44	6 513.32	
02. Gondang	1 667	59.10	9 851.16	
03. Pacet	2 571	66.44	17 083.37	
04. Trawas	689	64.71	4 460.22	
05. Ngoro	929	62.29	5 787.34	
06. Pungging	2 230	58.97	13 148.84	
07. Kutorejo	2 115	58.48	12 369.92	
08. Mojosari	1 144	60.90	6 969.48	
09. Bangsal	844	61.21	5 164.95	
10. Mojoanyar	1 215	49.83	6 051.93	
11. Dlanggu	1 708	62.15	10 617.97	
12. Puri	724	51.91	3 759.80	
13. Trowulan	1 636	61.04	9 988.71	
14. Sooko	607	48.10	2 918.63	
15. Gedeg	38	46.10	1560.35	
16. Kemlagi	826	55.02	4 543.55	
17. Jetis	383	59.57	2 281.53	
18. Dawarblandong	2 112	39.04	8 246.81	
Jumlah/Total	2018	22 720	57.29	131 317.89
	2017	24 593	54.54	133 595.16
	2016	22 981	54.35	124 901.63

Catatan/Note : 1) Gabah Kering Giling/Dry Unhusked Rice

Sumber : Dinas Pertanian Kabupaten Mojokerto

Source: Agriculture Service of Mojokerto Regency

Tabel 5.1.8 Luas Panen, Rata-rata Produksi dan Produksi Padi Sub Round III 2018
Table *Harvested Area, Average Yield and Production of Paddy Sub Round III 2018*

Kecamatan District	Luas Panen Harvested Area (Ha)	Rata ² Produksi ¹⁾ Average Yield (Ku/Ha)	Produksi ¹⁾ Production (Ton)
(1)	(2)	(3)	(4)
01. Jatirejo	265	60.45	1 599.01
02. Gondang	948	62.13	5 890.34
03. Pacet	898	63.62	5 711.77
04. Trawas	240	68.46	1 642.19
05. Ngoro	523	52.60	2 752.73
06. Pungging	613	51.94	3 185.81
07. Kutorejo	113	58.17	656.34
08. Mojosari	474	59.41	2 816.25
09. Bangsal	185	59.06	1 091.84
10. Mojoanyar	1 083	65.06	154.21
11. Dlanggu	157	63.61	1 001.09
12. Puri	-	-	-
13. Trowulan	157	63.61	1 001.09
14. Sooko	158	62.55	990.41
15. Gedeg	109	57.67	628.81
16. Kemlagi	4	60.39	22.90
17. Jetis	44	59.87	261.12
18. Dawarblandong	-	-	-
Jumlah/Total	2018	5 837	53.90
	2017	5 404	61.29
	2016	6 945	65.13
			35 472.78
			33 122.58
			45 230.95

Catatan/Note : 1) Gabah Kering Giling/Dry Unhusked Rice

Sumber : Dinas Pertanian Kabupaten Mojokerto
 Source: Agriculture Service of Mojokerto Regency

Tabel 5.1.9 Luas Tanam, Luas Panen, Rata-rata Produksi dan Produksi Jagung 2018
Table Planted Area, Harvested Area, Average Yield and Production of Maize 2018

	Kecamatan District	Luas Tanam	Luas Panen	Rata ² Produksi ¹⁾	Produksi ¹⁾
		Planted Area (Ha)	Harvested Area (Ha)	Average Yield (Ku/Ha)	Production (Ton)
	(1)	(2)	(3)	(4)	(5)
01.	Jatirejo	2 050	1 928	84.66	15 857.05
02.	Gondang	2 213	2 039	70.34	14 294.97
03.	Pacet	706	627	73.14	4 238.28
04.	Trawas	1 491	1 536	74.99	9 057.09
05.	Ngoro	979	1 026	72.38	6 549.58
06.	Pungging	124	112	44.33	480.28
07.	Kutorejo	1 919	433	57.99	14 781.09
08.	Mojosari	392	433	34.73	2 245.71
09.	Bangsals	759	753	64.68	5 564.50
10.	Mojoanyar	92	99	44.75	494.36
11.	Dlanggu	2 628	2 606	61.73	21 085.75
12.	Puri	1 647	1 669	71.98	14 009.16
13.	Trowulan	840	853	51.62	4 055.35
14.	Sooko	326	307	44.58	1 347.86
15.	Gedeg	183	155	42.89	723.01
16.	Kemlagi	1 429	961	61.39	5 824.68
17.	Jetis	3 049	2 934	60.45	16 225.34
18.	Dawarblandong	3 865	3 402	40.09	11 981.67
Jumlah/Total	2018	24 692	23 354	63.82	148 815.30
	2017	24 830	22 960	60.72	147 642.25
	2016	26 287	24 678	57.46	141 808.30

Catatan/Note : 1) Pipilan Kering/Dry Shelled

Sumber : Dinas Pertanian Kabupaten Mojokerto
 Source: Agriculture Service of Mojokerto Regency

Tabel 5.1.10 Luas Panen, Rata-rata Produksi dan Produksi Jagung Sub Round I 2018
Table
Harvested Area, Average Yield and Production of Maize Sub Round I 2018

	Kecamatan District	Luas Panen	Rata ² Produksi ¹⁾	Produksi ¹⁾
		Harvested Area (Ha)	Average Yield (Ku/Ha)	Production (Ton)
	(1)	(2)	(3)	(4)
01.	Jatirejo	695	83.51	5 803
02.	Gondang	472	54.33	2 565
03.	Pacet	128	59.66	746
04.	Trawas	716	57.97	4 150
05.	Ngoro	520	60.86	3 162
06.	Pungging	-	-	-
07.	Kutorejo	2	26.80	5
08.	Mojosari	42	48.82	204
09.	Bangsalsari	-	-	-
10.	Mojoanyar	7	32.07	-
11.	Dlanggu	10	32.07	33
12.	Puri	34	60.86	208
13.	Trowulan	12	56.51	70
14.	Sooko	21	49.72	104
15.	Gedeg	1	44.62	4
16.	Kemlagi	298	54.28	1 616
17.	Jetis	1 054	44.44	4 686
18.	Dawarblandong	2 007	39.30	7 257
Jumlah/Total	2018	6 019	50.36	36 630
	2017	6 481	59.22	40 229
	2016	6 863	54.83	37 630

Catatan/Note : 1) Pipilan Kering/Dry Shelled

Sumber : Dinas Pertanian Kabupaten Mojokerto

Source: Agriculture Service of Mojokerto Regency

Tabel 5.1.11 Luas Panen, Rata-rata Produksi dan Produksi Jagung Sub Round II 2018
Table **Harvested Area, Average Yield and Production of Maize Sub Round II 2018**

	Kecamatan District	Luas Panen Harvested Area (Ha)	Rata² Produksi¹⁾ Average Yield (Ku/Ha)	Produksi¹⁾ Production (Ton)
	(1)	(2)	(3)	(4)
01.	Jatirejo	535	54.29	3 103
02.	Gondang	651	60.48	3 939
03.	Pacet	333	57.20	2 104
04.	Trawas	583	53.54	3 122
05.	Ngoro	338	62.33	2 310
06.	Pungging	27	42.53	113
07.	Kutorejo	313	61.50	1 924
08.	Mojosari	-	-	-
09.	Bangsals	185	42.98	995
10.	Mojoanyar	13	43.06	57
11.	Dlanggu	409	63.06	2 577
12.	Puri	171	64.30	1 297
13.	Trowulan	282	46.20	1 301
14.	Sooko	28	36.90	105
15.	Gedeg	37	37.93	216
16.	Kemlagi	257	62.48	1 805
17.	Jetis	1 110	62.68	6 959
18.	Dawarblandong	101	37.26	3 763
Jumlah/Total	2018	6 281	55.55	35 689
	2017	6 050	62.22	38 694
	2016	5 928	40.93	24 265

Catatan/Note : 1) Pipilan Kering/Dry Shelled

Sumber : Dinas Pertanian Kabupaten Mojokerto
 Source: Agriculture Service of Mojokerto Regency

Tabel 5.1.12 Luas Panen, Rata-rata Produksi dan Produksi Jagung Sub Round III 2018
Table **Harvested Area, Average Yield and Production of Maize Sub Round III 2018**

Kecamatan <i>District</i>		Luas Panen <i>Harvested Area</i>	Rata ² Produksi ¹⁾ <i>Average Yield</i>	Produksi ¹⁾ <i>Production</i>
		(Ha)	(Ku/Ha)	(Ton)
(1)		(2)	(3)	(4)
01.	Jatirejo	598	116.18	6 950.66
02.	Gondang	810	96.21	7 790.24
03.	Pacet	134	102.57	1 371.15
04.	Trawas	157	113.46	1 785.69
05.	Ngoro	115	93.94	1 077.74
06.	Pungging	80	46.13	367.38
07.	Kutorejo	1 500	85.68	12 851.84
08.	Mojosari	369	55.37	2 042.05
09.	Bangsals	529	86.38	4 569.89
10.	Mojoanyar	74	59.12	437.20
11.	Dlanggu	2 052	90.05	18 475.48
12.	Puri	1 378	90.77	12 504.10
13.	Trowulan	515	52.15	2 648.78
14.	Sooko	242	47.12	1 139.20
15.	Gedeg	109	46.13	502.96
16.	Kemlagi	356	67.42	2 403.44
17.	Jetis	617	74.22	4 580.83
18.	Dawarblandong	209	46.13	962.25
Jumlah/Total	2018	9 342	85.57	79 931.86
	2017	10 429	68.93	68 719.24
	2016	11 887	74.75	88 422.84

Catatan/Note : 1) Pipilan Kering/Dry Shelled

Sumber : Dinas Pertanian Kabupaten Mojokerto
 Source: Agriculture Service of Mojokerto Regency

Tabel 5.1.13 Luas Tanam, Luas Panen, Rata-rata Produksi dan Produksi Ubi Kayu 2018
Table Planted Area, Harvested Area, Average Yield and Production of Cassava 2018

	Kecamatan <i>District</i>	Luas Tanam	Luas Panen	Rata ² Produksi ¹⁾	Produksi ¹⁾	
		<i>Planted Area</i> (Ha)	<i>Harvested Area</i> (Ha)	<i>Average Yield</i> (Ku/Ha)	<i>Production</i> (Ton)	
	(1)	(2)	(3)	(4)	(5)	
01.	Jatirejo	-	-	-	-	
02.	Gondang	53	77	257.54	1 977.81	
03.	Pacet	30	38	297.58	1 128.54	
04.	Trawas	132	109	332.76	3 628.15	
05.	Ngoro	324	85	8.80	757.72	
06.	Pungging	-	-	-	-	
07.	Kutorejo	2	-	-	-	
08.	Mojosari	-	-	-	-	
09.	Bangsals	1	-	-	-	
10.	Mojoanyar	-	-	-	-	
11.	Dlanggu	-	-	-	-	
12.	Puri	36	4	229.35	87	
13.	Trowulan	-	2	234.28	44	
14.	Sooko	12	9	121.13	115	
15.	Gedeg	-	-	-	-	
16.	Kemlagi	2	2	-	-	
17.	Jetis	22	10	-	-	
18.	Dawarblandong	-	-	-	-	
	Jumlah/Total	2018	614	337	229.92	7 738.47
		2017	317	410	419.50	17 163.53
		2016	919	833	217.22	16 506.74

Catatan/Note : 1) Ubi Basah/Fresh Roots

Sumber : Dinas Pertanian Kabupaten Mojokerto
 Source: Agriculture Service of Mojokerto Regency

Tabel 5.1.14 Luas Panen, Rata-rata Produksi dan Produksi Ubi Kayu Sub Round I 2018
Table *Harvested Area, Average Yield and Production of Cassava Sub Round I 2018*

Kecamatan District	Luas Panen	Rata ² Produksi ¹⁾	Produksi ¹⁾
	Harvested Area (Ha)	Average Yield (Ku/Ha)	Production (Ton)
(1)	(2)	(3)	(4)
01. Jatirejo			
02. Gondang			
03. Pacet	18.96	313.07	593.64
04. Trawas	56.89	373.69	2 125.77
05. Ngoro			
06. Pungging			
07. Kutorejo			
08. Mojosari			
09. Bangsal			
10. Mojoanyar			
11. Dlanggu			
12. Puri			
13. Trowulan			
14. Soko	3.79	302.83	114.85
15. Gedeg			
16. Kemlagi			
17. Jetis			
18. Dawarblandong			
Jumlah/Total	2018	80.00	329.86
	2017	75.00	409.00
	2016	110.00	230.92
			2 834.26
			3 319.03
			2 129.11

Catatan/Note : 1) Umbi Basah/Fresh Roots

Sumber : Dinas Pertanian Kabupaten Mojokerto
 Source: Agriculture Service of Mojokerto Regency

Tabel 5.1.15 Luas Panen, Rata-rata Produksi dan Produksi Ubi Kayu Sub Round II 2018
Table *Harvested Area, Average Yield and Production of Cassava Sub Round II 2018*

	Kecamatan <i>District</i>	Luas Panen	Rata ² Produksi ¹⁾	Produksi ¹⁾
		<i>Harvested Area</i> (Ha)	<i>Average Yield</i> (Ku/Ha)	<i>Production</i> (Ton)
	(1)	(2)	(3)	(4)
01.	Jatirejo			
02.	Gondang	68	276.53	1 887.71
03.	Pacet	19	282.09	534.89
04.	Trawas	23	266.56	606.54
05.	Ngoro	85	88.80	757.72
06.	Pungging			
07.	Kutorejo			
08.	Mojosari			
09.	Bangsals			
10.	Mojoanyar			
11.	Dlanggu			
12.	Puri	4	229.35	86.98
13.	Trowulan	2	234.28	44.42
14.	Sooko			
15.	Gedeg			
16.	Kemlagi			
17.	Jetis			
18.	Dawarblandong			
Jumlah/Total	2018	201	229.60	3 918.26
	2017	167	378.40	6 403.32
	2016	555	159.26	10 628.01

Catatan/Note : 1) Umbi Basah/Fresh Roots

Sumber : Dinas Pertanian Kabupaten Mojokerto
 Source: Agriculture Service of Mojokerto Regency

Tabel 5.1.16 Luas Panen, Rata-rata Produksi dan Produksi Ubi Kayu Sub Round III 2018
Table *Harvested Area, Average Yield and Production of Cassava Sub Round III 2018*

Kecamatan <i>District</i>	Luas Panen	Rata ² Produksi ¹⁾	Produksi ¹⁾
	<i>Harvested Area</i> (Ha)	<i>Average Yield</i> (Ku/Ha)	<i>Production</i> (Ton)
(1)	(2)	(3)	(4)
01. Jatirejo			
02. Gondang	9	102.60	90.11
03. Pacet			
04. Trawas	29	304.80	895.84
05. Ngoro			
06. Pungging			
07. Kutorejo			
08. Mojosari			
09. Bangsal			
10. Mojoanyar			
11. Dlanggu			
12. Puri			
13. Trowulan			
14. Sooko	6		
15. Gedeg			
16. Kemlagi	2		
17. Jetis	10		
18. Dawarblandong			
Jumlah/Total	2018	56	205.20
	2017	168	425.60
	2016	169	261.47

Catatan/Note : 1) Umbi Basah/Fresh Roots

Sumber : Dinas Pertanian Kabupaten Mojokerto
 Source: Agriculture Service of Mojokerto Regency

Tabel 5.1.17 Luas Tanam, Luas Panen, Rata-rata Produksi dan Produksi Ubi Jalar 2018
Table *Planted Area, Harvested Area, Average Yield and Production of Sweet Potatoes, 2018*

Kecamatan District	Luas Tanam Planted Area (Ha)	Luas Panen Harvested Area (Ha)	Rata ² Produksi ¹⁾ Average Yield (Ku/Ha)	Produksi ¹⁾ Production (Ton)	
(1)	(2)	(3)	(4)	(5)	
01. Jatiorejo					
02. Gondang	96	75	354.43	2 654.70	
03. Pacet	1 746	1 371	354.76	48 636.02	
04. Trawas	425	350	385.24	13 477.44	
05. Ngoro					
06. Pungging					
07. Kutorejo	13	8	338.11	256.45	
08. Mojosari					
09. Bangsal					
10. Mojoanyar					
11. Dlanggu					
12. Puri					
13. Trowulan					
14. Sooko					
15. Gedeg					
16. Kemlagi					
17. Jetis					
18. Dawarblandong					
Jumlah/Total	2018	2 280	1 803	360.59	65 024.60
	2017	1 724	1 735	342.44	59 413.89
	2016	2 408	1 735	372.31	59 413.89

Catatan/Note : 1) Umbi Basah/Fresh Roots

Sumber : Dinas Pertanian Kabupaten Mojokerto

Source: Agriculture Service of Mojokerto Regency

Tabel 5.1.18 Luas Panen, Rata-rata Produksi dan Produksi Ubi Jalar Sub Round I 2018
Table *Harvested Area, Average Yield and Production of Sweet Potatoes, Sub Round I 2018*

Kecamatan District	Luas Panen	Rata ² Produksi ¹⁾	Produksi ¹⁾
	Harvested Area (Ha)	Average Yield (Ku/Ha)	Production (Ton)
(1)	(2)	(3)	(4)
01. Jatirejo			
02. Gondang	18	314.98	567.40
03. Pacet	319	384.73	12 256.13
04. Trawas	104	368.00	3 837
05. Ngoro			
06. Pungging			
07. Kutorejo	6	365.39	207.86
08. Mojosari			
09. Bangsal			
10. Mojoanyar			
11. Dlanggu			
12. Puri			
13. Trowulan			
14. Sooko			
15. Gedeg			
16. Kemlagi			
17. Jetis			
18. Dawarblandong			
Jumlah/Total	2018	447	358.28
	2017	667	256.24
	2016	722	524.08
			16 869.29
			19 637.33
			37 862.03

Catatan/Note : 1) Umbi Basah/Fresh Roots

Sumber : Dinas Pertanian Kabupaten Mojokerto

Source: Agriculture Service of Mojokerto Regency

Tabel 5.1.19 Luas Panen, Rata-rata Produksi dan Produksi Ubi Jalar Sub Round II 2018
Table *Harvested Area, Average Yield and Production of Sweet Potatoes Sub Round II 2018*

Kecamatan District	Luas Panen	Rata ² Produksi ¹⁾	Produksi ¹⁾	
	Harvested Area (Ha)	Average Yield (Ku/Ha)	Production (Ton)	
(1)	(2)	(3)	(4)	
01. Jatiarjo				
02. Gondang	19	382.72	725.71	
03. Pacet	290	370.88	10 759.92	
04. Trawas	3	352.98	100.40	
05. Ngoro				
06. Pungging				
07. Kutorejo				
08. Mojosari				
09. Bangsal				
10. Mojoanyar				
11. Dlanggu				
12. Puri				
13. Trowulan				
14. Sooko				
15. Gedeg				
16. Kemlagi				
17. Jetis				
18. Dawarblandong				
Jumlah/Total	2018	312	368.86	11 586.03
	2017	209	356.73	7 317.12
	2016	559	356.73	19 954.98

Catatan/Note : 1) Umbi Basah/Fresh Roots

Sumber : Dinas Pertanian Kabupaten Mojokerto
 Source: Agriculture Service of Mojokerto Regency

Tabel 5.1.20 Luas Panen, Rata-rata Produksi dan Produksi Ubi Jalar Sub Round III 2018
Table *Harvested Area, Average Yield and Production of Sweet Potatoes, Sub Round III 2018*

Kecamatan District	Luas Panen	Rata ² Produksi ¹⁾	Produksi ¹⁾
	Harvested Area (Ha)	Average Yield (Ku/Ha)	Production (Ton)
(1)	(2)	(3)	(4)
01. Jatirejo			
02. Gondang	38	359.03	1 361.59
03. Pacet	762	336.10	25 619.98
04. Trawas	243	393.02	9 539.13
05. Ngoro			
06. Pungging			
07. Kutorejo	2	256.25	48.59
08. Mojosari			
09. Bangsal			
10. Mojoanyar			
11. Dlanggu			
12. Puri			
13. Trowulan			
14. Sooko			
15. Gedeg			
16. Kemlagi			
17. Jetis			
18. Dawarblandong			
Jumlah/Total	2018	1 045	336.10
	2017	859	409.12
	2016	929	327.88

Catatan/Note : 1) Umbi Basah/Fresh Roots

Sumber : Dinas Pertanian Kabupaten Mojokerto
 Source: Agriculture Service of Mojokerto Regency

Tabel 5.1.21 Luas Tanam, Luas Panen, Rata-rata Produksi dan Produksi Kacang Tanah 2018
Table *Planted Area, Harvested Area, Average Yield and Production of Peanuts 2018*

Kecamatan <i>District</i>	Luas Tanam <i>Planted Area</i> (Ha)	Luas Panen <i>Harvested Area</i> (Ha)	Rata ² Produksi ¹⁾ <i>Average Yield</i> (Ku/Ha)	Produksi ¹⁾ <i>Production</i> (Ton)	
(1)	(2)	(3)	(4)	(5)	
01. Jatirejo					
02. Gondang					
03. Pacet	32	28	6.10	34.70	
04. Trawas	116	111	14.77	160.40	
05. Ngoro	89	46	20.96	100.42	
06. Pungging					
07. Kutorejo	108	102	15.34	186.96	
08. Mojosari					
09. Bangsal					
10. Mojoanyar					
11. Dlanggu					
12. Puri					
13. Trowulan					
14. Sooko					
15. Gedeg					
16. Kemlagi	29	27	13.43	35.89	
17. Jetis	126	119	10.80	130.60	
18. Dawarblandong	284	257	17.16	403.94	
Jumlah/Total	2018	803	710	15.97	1 093.54
	2017	550	617	14.69	752.99
	2016	965	2 211	396.12	87 580.52

Catatan/Note : 1) Ose kering/Dry Shelled

Sumber : Dinas Pertanian Kabupaten Mojokerto
 Source: Agriculture Service of Mojokerto Regency

Tabel 5.1.22 Luas Panen, Rata-rata Produksi dan Produksi Kacang Tanah Sub Round I 2018
Table *Harvested Area, Average Yield and Production of Peanuts Sub Round I 2018*

Kecamatan <i>District</i>	Luas Panen <i>Harvested Area</i> (Ha)	Rata ² Produksi ¹⁾ <i>Average Yield</i> (Ku/Ha)	Produksi ¹⁾ <i>Production</i> (Ton)	
(1)	(2)	(3)	(4)	
01. Jatiorejo				
02. Gondang				
03. Pacet				
04. Trawas	80	15.06	119.93	
05. Ngoro	6	20.73	11.79	
06. Pungging				
07. Kutorejo				
08. Mojosari				
09. Bangsal				
10. Mojoanyar				
11. Dlanggu				
12. Puri				
13. Trowulan				
14. Sooko				
15. Gedeg				
16. Kemlagi				
17. Jetis	54	9.40	50.80	
18. Dawarblandong				
Jumlah/Total	2018	139	15.06	182.52
	2017	112	11.53	134.77
	2016	239	11.49	274.59

Catatan/Note : 1) Ose kering/Dry Shelled

Sumber : Dinas Pertanian Kabupaten Mojokerto
 Source: Agriculture Service of Mojokerto Regency

Tabel 5.1.23 Luas Panen, Rata-rata Produksi dan Produksi Kacang Tanah Sub Round II 2018
Table *Harvested Area, Average Yield and Production of Peanuts Sub Round II 2018*

Kecamatan <i>District</i>	Luas Panen	Rata ² Produksi ¹⁾	Produksi ¹⁾	
	<i>Harvested Area</i> (Ha)	<i>Average Yield</i> (Ku/Ha)	<i>Production</i> (Ton)	
(1)	(2)	(3)	(4)	
01. Jatiorejo				
02. Gondang				
03. Pacet	28	12.20	34.70	
04. Trawas	24	11.34	26.88	
05. Ngoro	16	17.92	28.88	
06. Pungging				
07. Kutorejo	3	12.25	3.48	
08. Mojosari				
09. Bangsal				
10. Mojoanyar				
11. Dlanggu				
12. Puri				
13. Trowulan				
14. Sooko				
15. Gedeg				
16. Kemlagi	16	11.24	18.12	
17. Jetis	65	12.20	79.81	
18. Dawarblandong	239	15.49	370.00	
Jumlah/Total				
	2018	392	13.23	561.88
	2017	127	16.62	102.69
	2016	346	13.89	480.52

Catatan/Note : 1) Ose kering/*Dry Shelled*

Sumber : Dinas Pertanian Kabupaten Mojokerto

Source: Agriculture Service of Mojokerto Regency

Tabel 5.1.24 Luas Panen, Rata-rata Produksi dan Produksi Kacang Tanah Sub Round III 2018
Table Harvested Area, Average Yield and Production of Peanuts Sub Round III 2018

Kecamatan District	Luas Panen	Rata ² Produksi ¹⁾	Produksi ¹⁾
	Harvested Area (Ha)	Average Yield (Ku/Ha)	Production (Ton)
(1)	(2)	(3)	(4)
01. Jatirejo			
02. Gondang			
03. Pacet			
04. Trawas	8	17.92	13.59
05. Ngoro	25	24.23	59.74
06. Pungging			
07. Kutorejo	100	18.43	183.47
08. Mojosari	18	22.55	40.63
09. Bangsal			
10. Mojoanyar			
11. Dlanggu			
12. Puri			
13. Trowulan			
14. Sooko			
15. Gedeg			
16. Kemlagi	11	15.62	17.77
17. Jetis			
18. Dawarblandong	18	18.84	33.94
Jumlah/Total	2018	179	19.60
	2017	378	12.76
	2016	496	16.14

Catatan/Note : 1) Ose kering/Dry Shelled

Sumber : Dinas Pertanian Kabupaten Mojokerto
 Source: Agriculture Service of Mojokerto Regency

Tabel 5.1.25 Luas Tanam, Luas Panen, Rata-rata Produksi dan Produksi Kacang Hijau 2018
Table Planted Area, Harvested Area, Average Yield and Production of Mungbeans, 2018

Kecamatan <i>District</i>	Luas Tanam	Luas Panen	Rata ² Produksi ¹⁾	Produksi ¹⁾	
	<i>Planted Area</i> (Ha)	<i>Harvested Area</i> (Ha)	<i>Average Yield</i> (Ku/Ha)	<i>Production</i> (Ton)	
(1)	(2)	(3)	(4)	(5)	
01. Jatirejo					
02. Gondang					
03. Pacet					
04. Trawas					
05. Ngoro	237	225	8.75	196.61	
06. Pungging	1 175	1 114	9.91	1 103.62	
07. Kutorejo	503	477	7.75	369.80	
08. Mojosari	35	33	8.09	26.83	
09. Bangsal					
10. Mojoanyar					
11. Dlanggu					
12. Puri					
13. Trowulan					
14. Sooko	24	23	9.25	21.05	
15. Gedeg	16	15	9.05	13.73	
16. Kemlagi					
17. Jetis	28	27	9.12	24.21	
18. Dawarblandong					
Jumlah/Total	2018	2 018	1 913	9.86	1 755.85
	2017	1 331	711	1,57	16,67
	2016	2 273	1 301	1,62	41,00

Catatan/Note : 1) Ose kering/Dry Shelled

Sumber : Dinas Pertanian Kabupaten Mojokerto

Source: Agriculture Service of Mojokerto Regency

Tabel 5.1.26 Luas Panen, Rata-rata Produksi dan Produksi Kacang Hijau Sub Round I 2018
Table *Harvested Area, Average Yield and Production of Mungbeans Sub Round I 2018*

Kecamatan <i>District</i>	Luas Panen	Rata ² Produksi ¹⁾	Produksi ¹⁾
	<i>Harvested Area</i> (Ha)	<i>Average Yield</i> (Ku/Ha)	<i>Production</i> (Ton)
(1)	(2)	(3)	(4)
01. Jatirejo			
02. Gondang			
03. Pacet			
04. Trawas			
05. Ngoro			
06. Pungging			
07. Kutorejo			
08. Mojosari			
09. Bangsal			
10. Mojoanyar			
11. Dlanggu			
12. Puri			
13. Trowulan			
14. Sooko			
15. Gedeg			
16. Kemlagi			
17. Jetis			
18. Dawarblandong			
Jumlah/Total	2018		
	2017	-	-
	2016	-	-

Catatan/Note : 1) Ose kering/*Dry Shelled*

Sumber : Dinas Pertanian Kabupaten Mojokerto

Source: *Agriculture Service of Mojokerto Regency*

Tabel 5.1.27 Luas Panen, Rata-rata Produksi dan Produksi Kacang Hijau Sub Round II 2018
Table Harvested Area, Average Yield and Production of Mungbeans, Sub Round II 2018

Kecamatan <i>District</i>	Luas Panen	Rata ² Produksi ¹⁾	Produksi ¹⁾
	<i>Harvested Area</i> (Ha)	<i>Average Yield</i> (Ku/Ha)	<i>Production</i> (Ton)
(1)	(2)	(3)	(4)
01. Jati rejo			
02. Gondang			
03. Pacet			
04. Tra was			
05. Ngoro			
06. Pungging			
07. Kutorejo			
08. Mojosari			
09. Bangsal			
10. Mojoanyar			
11. Dlanggu			
12. Puri			
13. Trowulan			
14. Sooko			
15. Gedeg			
16. Kemlagi			
17. Jetis	27	9.12	24.21
18. Dawarblandong			
Jumlah/Total	2018	27	9.12
	2017	48	6.71
	2016	60	6.71

Catatan/Note : 1) Ose kering/Dry Shelled

Sumber : Dinas Pertanian Kabupaten Mojokerto
 Source: Agriculture Service of Mojokerto Regency

Tabel 5.1.28 Luas Panen, Rata-rata Produksi dan Produksi Kacang Hijau Sub Round III 2018
Table Harvested Area, Average Yield and Production of Mungbeans, Sub Round III 2018

Kecamatan District	Luas Panen	Rata ² Produksi ¹⁾	Produksi ¹⁾
	Harvested Area (Ha)	Average Yield (Ku/Ha)	Production (Ton)
(1)	(2)	(3)	(4)
01. Jatirejo			
02. Gondang			
03. Pacet			
04. Trawas			
05. Ngoro	225	8.75	196.61
06. Pungging	1 114	9.91	1 103.62
07. Kutorejo	477	7.75	369.80
08. Mojosari	33	8.09	26.83
09. Bangsal			
10. Mojoanyar			
11. Dlanggu			
12. Puri			
13. Trowulan			
14. Sooko	23	9.25	21.05
15. Gedeg	15	9.05	13.73
16. Kemlagi			
17. Jetis			
18. Dawarblandong			
Jumlah/Total	2018	1.887	8.80
	2017	663	-
	2016	1.241	-

Catatan/Note : 1) Ose kering/Dry Shelled

Sumber : Dinas Pertanian Kabupaten Mojokerto

Source: Agriculture Service of Mojokerto Regency

Tabel 5.1.29 Luas Tanam, Luas Panen, Rata-rata Produksi dan Produksi Kedelai 2018
Table Planted Area, Harvested Area, Average Yield and Production of Soyabeans, 2018

Kecamatan District	Luas Tanam	Luas Panen	Rata ² Produksi ¹⁾	Produksi ¹⁾	
	Planted Area (Ha)	Harvested Area (Ha)	Average Yield (Ku/Ha)	Production (Ton)	
(1)	(2)	(3)	(4)	(5)	
01. Jatirejo	15	-	-	-	
02. Gondang	-	-	-	-	
03. Pacet	-	-	-	-	
04. Trawas	-	-	-	-	
05. Ngoro	-	-	-	-	
06. Pungging	-	-	-	-	
07. Kutorejo	83	78.69	14.74	115.99	
08. Mojosari	57	-	-	-	
09. Bangsal	415	265.47	18.39	488.18	
10. Mojoanyar	277	256.94	18.33	471.07	
11. Dlanggu	46	43.61	14.74	64.26	
12. Puri	31	29.39	8.86	26.03	
13. Trowulan	236	114.72	15.94	182.87	
14. Sooko	105	59.73	15.60	93.18	
15. Gedeg	34	32.24	16.28	52.48	
16. Kemlagi	113	-	-	-	
17. Jetis	-	-	-	-	
18. Dawarblandong	68	64.47	12.20	78.64	
Jumlah/Total	2018	1 480	945.00	16.67	1 575.71
	2017	2 049	1 943.00	12.48	2424.26
	2016	2 378	2 254.58	13.32	3003.10

Catatan/Note : 1) Ose kering/Dry Shelled

Sumber : Dinas Pertanian Kabupaten Mojokerto
 Source: Agriculture Service of Mojokerto Regency

Tabel 5.1.30 Luas Panen, Rata-rata Produksi dan Produksi Kedelai Sub Round I 2018
Table 5.1.30 Harvested Area, Average Yield and Production of Soyabeans Sub Round I 2018

Kecamatan <i>District</i>	Luas Panen <i>Harvested Area</i> (Ha)	Rata ² Produksi ¹⁾ <i>Average Yield</i> (Ku/Ha)	Produksi ¹⁾ <i>Production</i> (Ton)
(1)	(2)	(3)	(4)
01. Jatrejo			
02. Gondang			
03. Pacet			
04. Trawas			
05. Ngoro			
06. Pungging			
07. Kutorejo			
08. Mojosari			
09. Bangsal			
10. Mojoanyar			
11. Dlanggu			
12. Puri			
13. Trowulan			
14. Sooko			
15. Gedeg			
16. Kemlagi			
17. Jetis			
18. Dawarblandong			
Jumlah/Total	2018		
	2017		
	2016		

Catatan/Note : 1) Ose kering/Dry Shelled

Sumber : Dinas Pertanian Kabupaten Mojokerto
 Source: Agriculture Service of Mojokerto Regency

Tabel 5.1.31 Luas Panen, Rata-rata Produksi dan Produksi Kedelai Sub Round II 2018
Table Harvested Area, Average Yield and Production of Soyabeans Sub Round II 2018

Kecamatan District	Luas Panen Harvested Area (Ha)	Rata² Produksi¹⁾ Average Yield (Ku/Ha)	Produksi¹⁾ Production (Ton)
(1)	(2)	(3)	(4)
01. Jatirejo			
02. Gondang			
03. Pacet			
04. Trawas			
05. Ngoro			
06. Pungging			
07. Kutorejo	10	8.57	11.94
08. Mojosari			
09. Bangsal	4	12.85	7.87
10. Mojoanyar	6	11.94	11.79
11. Dlanggu			
12. Puri	27	6.87	22.85
13. Trowulan			
14. Sooko			
15. Gedeg			3.00
16. Kemlagi			3.00
17. Jetis			
18. Dawarblandong	64	12.20	78.64
Jumlah/Total	2018	112	10.49
	2017	169	10.49
	2016	225	15.17
			340.87

Catatan/Note : 1) Ose kering/Dry Shelled

Sumber : Dinas Pertanian Kabupaten Mojokerto

Source: Agriculture Service of Mojokerto Regency

Tabel 5.1.32 Luas Panen, Rata-rata Produksi dan Produksi Kedelai Sub Round III 2018
Table *Harvested Area, Average Yield and Production of Soyabeans Sub Round III 2018*

Kecamatan District	Luas Panen Harvested Area (Ha)	Rata ² Produksi ¹⁾ Average Yield (Ku/Ha)	Produksi ¹⁾ Production (Ton)
(1)	(2)	(3)	(4)
01. Jatirejo			
02. Gondang			
03. Pacet			
04. Trawas			
05. Ngoro			
06. Pungging			
07. Kutorejo	68	15.24	104.05
08. Mojosari			
09. Bangsal	262	18.35	480.30
10. Mojoanyar	251	18.28	459.28
11. Dlanggu	44	14.74	64.26
12. Puri	2	16.76	3.18
13. Trowulan	32	15.35	49.48
14. Sooko			
15. Gedeg			
16. Kemlagi			
17. Jetis			
18. Dawarblandong			
Jumlah/Total	2018	833	1 356.99
	2017	1 774	2 551.59
	2016	2 030	2 724.18

Catatan/Note : 1) Ose kering/Dry Shelled

Sumber : Dinas Pertanian Kabupaten Mojokerto
 Source: Agriculture Service of Mojokerto Regency

Tabel 5.1.33 Luas Panen (Ha) dan Produksi (kw) Sayur-sayuran per Jenis Tanaman 2018
Table 5.1.33 Harvested Area (Ha) and Production (Quintal) of Vegetables by Type of Trees, 2018

Jenis Tanaman / Planted Type	Januari-Desember			
	Luas Panen / Harvest Area		Produksi / Product	
	Dipanen habis/ dibongkar	Belum Habis	Dipanen habis/ dibongkar	Belum Habis
(1)	(2)	(3)	(4)	(5)
01. Bawang Merah/ <i>Shallots</i>	450		6 664	
02. Bawang Putih/ <i>Garlic</i>	7		98	
03. Bawang Daun/ <i>Spring Onions</i>	97		1 176	
04. Kentang/ <i>Potatoes</i>				
05. Kubis/ <i>Cabbage</i>	10		180	
06. Kembang Kol/ <i>Brocoly</i>				
07. Petsai/Sawi/ <i>Mustard Green</i>	61		792	
08. Wortel/ <i>Carrot</i>	3		45	
09. Lobak/ <i>Radish</i>				
10. Kacang Merah/ <i>Kidney Bean</i>				
11. Kacang Panjang/ <i>Long Bean</i>	5	2	22	18
12. Cabe Besar/ <i>Big Spanish Pepper</i>	43	5	90	5
13. Cabe Rawit/ <i>Small Spanish Pepper</i>	2 755	7 615	1 273	2 101
14. Paprika				
15. Jamur/ <i>Fungus</i>	5 873	6 151	3 251	3 308
16. Tomat/ <i>Tomato</i>	48	26	719	535
17. Terung/ <i>Nightshade</i>	65	162	143	248
18. Buncis/ <i>Beans</i>				
19. Ketimun/ <i>Cucumber</i>				
20. Labu Siam/ <i>Pitcher</i>	996		1 104	
21. Kangkung/ <i>Ipomoea Reptans</i>	39		62	
22. Bayam/ <i>Spinach</i>				
23. Melon	61		228	
24. Semangka/ <i>Watermelon</i>	59	3	158	1
25. Blewah				
26. Asparagus				
27. Rebung/ <i>Bamboo Shoot</i>				

Sumber : Dinas Pertanian Kabupaten Mojokerto

Source : Agriculture Service of Mojokerto Regency

Catatan : 1) Dalam kuintal bilangan bulat

Tabel 5.1.34 Jumlah Pohon Menghasilkan, Rata-rata Hasil dan Produksi Buah-Buahan 2018
Table Number of Harvested Plant, Average Production of Fruits 2018

Jenis Tanaman / Planted Type	Januari-Maret January-March			April-Juni April-June		
	Pohon Menghasil kan / Harveste d Plant	Hasil per Pohon / Productivi ty (Kg)	Produksi / Production (Kw)	Pohon Menghasil kan / Harveste d Plant	Hasil per Pohon / Productivi ty (Kg)	Produksi / Production (Kw)
(1)	(2)	(3)	(4)	(5)	(6)	(7)

01. Apokat/*Avocado*
02. Belimbing/*Star Fruit*
03. Duku/*Langsat/Lanseh*
04. Durian/*Durian*
05. Jambu Biji/*Rose Apple*
06. Jambu Air/*Guava*
07. Jeruk/*Orange*
08. Mangga/*Mango*
09. Manggis/*Mangosteen*
10. Nangka/*Cemp/Jackfruit*
11. Pepaya/*Papaya*
12. Pisang/*Banana*
13. Rambutan/*Rambutan*
14. Salak/*Zalacca*
15. Sawo/*Sapodilla*
16. Sirsak/*Soursop*
17. Sukun/*Breadfruit*
18. Apel/*Apple*
19. Anggur/*Grape*
20. Melinjo/*Gnetum Guemon*
21. Petai/*Petai Beans*
22. Klengkeng
23. Buah Naga/*Dragon Fruit*
24. Blewah
25. Semangka/*Watermelon*
26. Melon
27. Delima/*Pomegranate*
28. Strawberry

Sumber : Dinas Pertanian Kabupaten Mojokerto
 Source: Agriculture Service of Mojokerto Regency

Lanjutan Tabel/Continued Table 5.1.34

Jenis Tanaman / <i>Planted Type</i>	Juli-September <i>July-September</i>			Oktober-Desember <i>October-December</i>		
	Pohon Menghas il kan / <i>Harvest ed Plant</i>	Hasil per Pohon / <i>Productivi ty (Kg)</i>	Produksi / <i>Production (Kw)</i>	Pohon Menghas il kan / <i>Harveste d Plant</i>	Hasil per Pohon / <i>Productivi ty (Kg)</i>	Produksi / <i>Production (Kw)</i>
(1)	(8)	(9)	(10)	(11)	(12)	(13)

01. Apokat/*Avocado*
02. Belimbing/*Star Fruit*
03. Duku/*Langst/Lanseh*
04. Durian/*Durian*
05. Jambu Biji/*Rose Apple*
06. Jambu Air/*Guava*
07. Jeruk/*Orange*
08. Mangga/*Mango*
09. Manggis/*Mangosteen*
10. Nangka/*Cemp/Jackfruit*
11. Pepaya/*Papaya*
12. Pisang/*Banana*
13. Rambutan/*Rambutan*
14. Salak/*Zalacca*
15. Sawo/*Sapodilla*
16. Sirsak/*Soursop*
17. Sukun/*Breadfruit*
18. Apel/*Apple*
19. Anggur/*Grape*
20. Melinjo/*Gnetum Guemon*
21. Petai/*Petai Beans*
22. Klengkeng
23. Buah Naga/*Dragon Fruit*
24. Blewah
25. Semangka/*Watermelon*
26. Melon
27. Delima/*Pomegranate*
28. Strawberry

Sumber : Dinas Pertanian Kabupaten Mojokerto
 Source: Agriculture Service of Mojokerto Regency

Tabel 5.1.35 Jumlah Desa, PPL dan Kelompok Tani 2018
Table Number of Village, PPL, and Group of Farmer, 2018

Kecamatan <i>District</i>	Jumlah Desa <i>Number of Village</i>	Jumlah PPL <i>Number of PPL</i>	Kelas Kelompok Tani <i>Class of Farmer Group</i>				Jumlah Kelompok Tani <i>Number of Farmer Group</i>
			Pemula <i>Beginner</i>	Lanjut <i>Continued</i>	Madya <i>Madya</i>	Utama <i>Especial</i>	
(1)	(2)	(3)	(4)	(5)	(6)	(7)	(8)
01. Jatirejo							
02. Gondang							
03. Pacet							
04. Trawas							
05. Ngoro							
06. Pungging							
07. Kutorejo							
08. Mojosari							
09. Bangsal							
10. Mojoanyar							
11. Dlanggu							
12. Puri							
13. Trowulan							
14. Sooko							
15. Gedeg							
16. Kemlagi							
17. Jetis							
18. Dawarblandong							
19. PPL Kabupaten							
Jumlah/Total	2018						
	2017	298	136	156	555	259	40
	2016						1 010

Sumber : Dinas Pertanian Kabupaten Mojokerto
 Source: Agriculture Service of Mojokerto Regency

5.2 Perkebunan/*Estate Crops*

Tabel 5.2.1 Luas Areal, Rata-rata Produksi dan Produksi Perkebunan Tebu 2018
Table *Planted Areas, Average Yield and Production of Suggar Cane Estate, 2018*

	Kecamatan <i>District</i>	Luas Areal	Rata ² Produksi	Produksi
		<i>Planted Area</i>	<i>Average Yield</i>	<i>Production</i>
		(Ha)	(Ton/Ha)	(Ton)
	(1)	(2)	(3)	(4)
01.	Jatirejo	798.03	6 299.29	5 027.00
02.	Gondang	323.79	5 200.97	1 684.00
03.	Pacet	8.00	4 500.00	36.00
04.	Trawas	21.00	4 523.81	95.00
05.	Ngoro	281.00	4 939.50	1 388.00
06.	Pungging	111.38	4 938.01	550.00
07.	Kutorejo	67.00	4 925.37	330.00
08.	Mojosari	72.00	4 944.44	356.00
09.	Dlanggu	377.65	6 129.98	2 315.00
10.	Bangsar	253.00	5 320.16	1 346.00
11.	Puri	791.36	6 215.91	4 919.00
12.	Trowulan	1 290.88	6 299.57	8 132.00
13.	Sooko	689.49	6 549.75	4 516.00
14.	Gedeg	737.77	6 258.06	4 617.00
15.	Kemlagi	1 383.28	6 299.51	8 714.00
16.	Jetis	1 053.81	6 299.06	6 638.00
17.	Dawarblandong	784.98	6 035.82	4 738.00
18.	Mojoanyar	210.86	5 596.05	1 180.00
	Jumlah/Total			
		2018	9 255.27	5 626.00
		2017	9 166.84	5 535.00
		2016	12 437.60	77 960.00
				70 686.55

Sumber : Dinas Pertanian Kabupaten Mojokerto
Source: Agriculture Estate of Mojokerto Regency

Tabel 5.2.2 Luas Areal, Rata-rata Produksi dan Produksi Perkebunan Tembakau Rakyat (Jawa) 2018
Planted Areas, Average Yield and Production of Java Tobacco Estate, 2018

Kecamatan District	Luas Areal/Planted Areas (Ha)				Rata ² Produksi Average Yield (Kg/Ha)	Produksi Production (Kg)
	TBM	TM	TT/TR	Jumlah Total		
(1)	(2)	(3)	(4)	(5)	(6)	(7)
01. Jatirejo				-	-	-
02. Gondang				-	-	-
03. Pacet				-	-	-
04. Trawas				-	-	-
05. Ngoro				-	-	-
06. Pungging				-	-	-
07. Kutorejo				-	-	-
08. Mojosari				-	-	-
09. Bangsal				-	-	-
10. Mojoanyar				-	-	-
11. Dlanggu				-	-	-
12. Puri				-	-	-
13. Trowulan				-	-	-
14. Sooko				-	-	-
15. Gedeg				-	-	-
16. Kemlagi				33.00	10 787.88	356.00
17. Jetis				30.00	10 800.00	324.00
18. Dawarblandong				186.00	8 014.89	1 490.77
Jumlah/Total	2018			249.00	9 867.59	2 170.77
	2017			274.00	9 691.00	2 375.80
	2016		524.00	524.00	14.00	7 027.00

Catatan/Note : TBM : Tanaman Belum Menghasilkan / Crop Not Yielded Yet
 TM : Tanaman Menghasilkan / Crop Yield
 TT/TR : Tanaman Tua/Tanaman Rusak / Damaged Crop

Sumber : Dinas Pertanian Kabupaten Mojokerto

Source: Agriculture Estate of Mojokerto Regency

Tabel 5.2.3 Luas Areal, Rata-rata Produksi dan Produksi Perkebunan Kapas 2018
Table
Planted Areas, Average Yield and Production of Cotton Estate 2018

Kecamatan District	Luas Areal/ <i>Planted Areas</i> (Ha)				Rata ² Produksi	Produksi
	TBM	TM	TT/TR	Jumlah Total	Average Yield (Kg/Ha)	Production (Kg)
(1)	(2)	(3)	(4)	(5)	(6)	(7)
01. Jatirejo				-	-	-
02. Gondang				-	-	-
03. Pacet				-	-	-
04. Trawas				-	-	-
05. Ngoro				-	-	-
06. Pungging				-	-	-
07. Kutorejo				-	-	-
08. Mojosari				-	-	-
09. Bangsal				-	-	-
10. Mojoanyar				-	-	-
11. Dlanggu				-	-	-
12. Puri				-	-	-
13. Trowulan				-	-	-
14. Sooko				-	-	-
15. Gedeg				-	-	-
16. Kemlagi				-	-	-
17. Jetis				-	-	-
18. Dawarblandong				10,00	2 808.00	280.80
Jumlah/Total	2018			10.00	2 808.00	280.80
	2017			14.55	608.38	8 852.00
	2016	-	26.00	-	846.15	22.00

Catatan/Note : TBM : Tanaman Belum Menghasilkan / *Crop Not Yielded Yet*
 TM : Tanaman Menghasilkan / *Crop Yield*
 TT/TR : Tanaman Tua/Tanaman Rusak / *Damaged Crop*

Sumber : Dinas Pertanian Kabupaten Mojokerto

Source: Agriculture Estate of Mojokerto Regency

Tabel 5.2.4 Luas Areal, Rata-rata Produksi dan Produksi Perkebunan Kelapa 2018
Table **Planted Areas, Average Yield and Production of Coconut Estate 2018**

Kecamatan District	Luas Areal/ <i>Planted Areas</i> (Ha)				Rata ² Produksi	Produksi	
	TBM	TM	TT/TR	Jumlah Total	Average Yield (Kg/Ha)	Production (Kg)	
(1)	(2)	(3)	(4)	(5)	(6)	(7)	
01. Jatirejo	1.00	2.00	-	3.00	1 000.00	2.00	
02. Gondang	-	3.00	2.00	5.00	1 666.67	5.00	
03. Pacet	-	-	-	-	-	-	
04. Trawas	-	-	-	-	-	-	
05. Ngoro	-	-	-	-	-	-	
06. Pungging	-	-	-	-	-	-	
07. Kutorejo	-	-	-	-	-	-	
08. Mojosari	-	-	-	-	-	-	
09. Dlanggu	-	-	-	-	-	-	
10. Bangsal	0.50	2.50	1.50	4.50	1 104.00	2.76	
11. Puri	-	-	-	-	-	-	
12. Trowulan	-	-	-	-	-	-	
13. Sooko	-	-	-	-	-	-	
14. Gedeg	-	-	-	-	-	-	
15. Kemlagi	-	2.00	2.00	4.00	800.00	1.60	
16. Jetis	-	-	-	-	-	-	
17. Dawarblandong	-	-	-	-	-	-	
18. Mojoanyar	1.00	2.00	2.00	5.00	1 000.00	2.00	
Jumlah/Total	2018	2.50	11.50	7.50	21.50	621	13.36
	2017	7.00	31.00	11.00	49.00	952	30.20
	2016	11.00	53.00	40.00	104.00	1 153.00	58.50

Catatan/Note : TBM : Tanaman Belum Menghasilkan / *Crop Not Yielded Yet*
 TM : Tanaman Menghasilkan / *Crop Yield*
 TT/TR : Tanaman Tua/Tanaman Rusak / *Damaged Crop*

Sumber : Dinas Pertanian Kabupaten Mojokerto

Source: *Agriculture Estate of Mojokerto Regency*

Tabel 5.2.5 Luas Areal, Rata-rata Produksi dan Produksi Perkebunan Kopi 2018
Table Planted Areas, Average Yield and Production of Coffee Estate 2018

Kecamatan District	Luas Areal/Planted Areas (Ha)				Rata ² Produksi	Produksi	
	TBM	TM	TT/TR	Jumlah Total	Average Yield (Kg/Ha)	Production (Kg)	
(1)	(2)	(3)	(4)	(5)	(6)	(7)	
01. Jatirejo	36.00	62.00	5.00	103.00	629.03	39.00	
02. Gondang	28.00	70.00	7.00	105.00	557.14	39.00	
03. Pacet	2.00	16.00	10.00	28.00	750.00	12.00	
04. Trawas	50.00	60.00	9.00	119.00	966.67	58.00	
05. Ngoro	-	-	-	-	-	-	
06. Pungging	-	-	-	-	-	-	
07. Kutorejo	-	-	-	-	-	-	
08. Mojosari	-	-	-	-	-	-	
09. Bangsal	-	-	-	-	-	-	
10. Mojoanyar	-	-	-	-	-	-	
11. Dlanggu	-	-	-	-	-	-	
12. Puri	-	-	-	-	-	-	
13. Trowulan	-	-	-	-	-	-	
14. Sooko	-	-	-	-	-	-	
15. Gedeg	-	-	-	-	-	-	
16. Kemlagi	-	-	-	-	-	-	
17. Jetis	-	-	-	-	-	-	
18. Dawarblandong	-	-	-	-	-	-	
Jumlah/Total	2018	116.00	208.00	31.00	355.00	711.54	148.00
	2017	45.00	141.00	64.00	250.00	951.74	148.00
	2016	37.00	108.00	39.00	184.00	734.95	79.00

Catatan/Note : TBM : Tanaman Belum Menghasilkan / Crop Not Yielded Yet
 TM : Tanaman Menghasilkan / Crop Yield
 TT/TR : Tanaman Tua/Tanaman Rusak / Damaged Crop

Sumber : Dinas Pertanian Kabupaten Mojokerto

Source: Agriculture Estate of Mojokerto Regency

Tabel 5.2.6 Luas Areal, Rata-rata Produksi dan Produksi Perkebunan Cengkeh 2018
Table *Planted Areas, Average Yield and Production of Clove Estate 2018*

Kecamatan <i>District</i>	Luas Areal/ <i>Planted Areas</i> (Ha)				Rata ² Produksi	Produksi	
	TBM	TM	TT/TR	Jumlah <i>Total</i>	<i>Average Yield</i> (Kg/Ha)	<i>Production</i> (Kg)	
(1)	(2)	(3)	(4)	(5)	(6)	(7)	
01. Jatirejo	2.00	14.00	4.00	20.00	450.00	6.30	
02. Gondang	2.00	3.00	3.00	8.00	600.00	1.80	
03. Pacet	5.00	16.00	3.00	24.00	750.00	12.00	
04. Trawas	9.00	19.00	0.00	28.00	315.79	6.00	
05. Ngoro	-	-	-	-	-	-	
06. Pungging	-	-	-	-	-	-	
07. Kutorejo	-	-	-	-	-	-	
08. Mojosari	-	-	-	-	-	-	
09. Dlanggu	-	-	-	-	-	-	
10. Bangsal	-	-	-	-	-	-	
11. Puri	-	-	-	-	-	-	
12. Trowulan	-	-	-	-	-	-	
13. Sooko	-	-	-	-	-	-	
14. Gedeg	-	-	-	-	-	-	
15. Kemlagi	-	-	-	-	-	-	
16. Jetis	-	-	-	-	-	-	
17. Dawarblandong	-	-	-	-	-	-	
18. Mojoanyar	-	-	-	-	-	-	
Jumlah/<i>Total</i>	2018	18.00	52.00	10.00	80.00	529.00	26.10
	2017	12.00	45.00	15.00	72.00	506.00	21.60
	2016	12.00	45.00	15.00	72.00	506.95	21.60

Catatan/*Note* : TBM : Tanaman Belum Menghasilkan / *Crop Not Yielded Yet*
 TM : Tanaman Menghasilkan / *Crop Yield*
 TT/TR : Tanaman Tua/Tanaman Rusak / *Damaged Crop*

Sumber : Dinas Pertanian Kabupaten Mojokerto
 Source: *Agriculture Estate of Mojokerto Regency*

Tabel 5.2.7 Luas Areal, Rata-rata Produksi dan Produksi Perkebunan Jambu Mete 2018
Table Planted Areas, Average Yield and Production of Cashew Nut Estate 2018

Kecamatan District	Luas Areal/ <i>Planted Areas</i> (Ha)				Rata ² Produksi	Produksi	
	TBM	TM	TT/TR	Jumlah <i>Total</i>	Average Yield <i>(Kg/Ha)</i>	Production <i>(Kg)</i>	
(1)	(2)	(3)	(4)	(5)	(6)	(7)	
01. Jatirejo	-	-	-	-	-	-	
02. Gondang	-	-	-	-	-	-	
03. Pacet	-	-	-	-	-	-	
04. Trawas	-	-	-	-	-	-	
05. Ngoro	4.00	26.00	11.00	41.00	807.69	21.00	
06. Pungging	0.00	1.00	2.00	3.00	800.00	0.80	
07. Kutorejo	-	-	-	-	-	-	
08. Mojosari	-	-	-	-	-	-	
09. Dlanggu	-	-	-	-	-	-	
10. Bangsal	-	-	-	-	-	-	
11. Puri	-	-	-	-	-	-	
12. Trowulan	-	-	-	-	-	-	
13. Sooko	-	-	-	-	-	-	
14. Gedeg	-	-	-	-	-	-	
15. Kemlagi	-	-	-	-	-	-	
16. Jetis	-	-	-	-	-	-	
17. Dawarblandong	-	-	-	-	-	-	
18. Mojoanyar	-	-	-	-	-	-	
Jumlah/<i>Total</i>	2018	4.00	27.00	13.00	44.00	807.41	21.80
	2017	4.00	28.00	13.00	45.00	354.00	8.80
	2016	4.00	28.00	13.00	45.00	354.00	8.80

Catatan/*Note* : TBM : Tanaman Belum Menghasilkan / *Crop Not Yielded Yet*
 TM : Tanaman Menghasilkan / *Crop Yield*
 TT/TR : Tanaman Tua/Tanaman Rusak / *Damaged Crop*

Sumber : Dinas Pertanian Kabupaten Mojokerto

Source: *Agriculture Estate of Mojokerto Regency*

Tabel 5.2.8 Luas Areal, Rata-rata Produksi dan Produksi Perkebunan Kapok Randu 2018
Table **Planted Areas, Average Yield and Production of Kapok Estate 2018**

Kecamatan District	Luas Areal/ <i>Planted Areas</i> (Ha)				Rata ² Produksi	Produksi	
	TBM	TM	TT/TR	Jumlah Total	Average Yield (Kg/Ha)	Production (Kg)	
(1)	(2)	(3)	(4)	(5)	(6)	(7)	
01. Jatirejo	-	-	-	-	-	-	
02. Gondang	1.00	1.00	3.00	5.00	600.00	0.60	
03. Pacet	-	3.00	-	3.00	400.00	1.20	
04. Trawas	-	21.00	-	21.00	878.57	18.45	
05. Ngoro	-	24.00	-	24.00	270.21	6.49	
06. Pungging	-	20.00	8.00	28.00	950.00	19.00	
07. Kutorejo	-	2.00	-	2.00	750.00	1.50	
08. Mojosari	2.00	8.00	-	10.00	675.00	5.40	
09. Dlanggu	-	2.00	-	2.00	700.00	1.40	
10. Bangsal	-	-	-	-	-	-	
11. Puri	-	2.00	-	2.00	750.00	1.50	
12. Trowulan	-	4.00	2.00	6.00	0.00	0.00	
13. Sooko	-	1.00	1.00	2.00	1 100.00	1.10	
14. Gedeg	-	-	-	-	-	-	
15. Kemlagi	-	-	-	-	-	-	
16. Jetis	-	1.00	0.50	1.50	500.00	0.50	
17. Dawarblandong	1.00	3.00	1.00	5.00	666.67	2.00	
18. Mojoanyar	-	1.00	-	1.00	250.00	1.00	
	2018	4.00	93.00	15.50	112.50	646.61	60.14
	2017	8.00	111.00	10.00	129.00	639.59	91.20
	2016	8.00	111.00	10.00	129.00	640.00	91.20

Catatan/*Note* : TBM : Tanaman Belum Menghasilkan / *Crop Not Yielded Yet*
 TM : Tanaman Menghasilkan / *Crop Yield*
 TT/TR : Tanaman Tua/Tanaman Rusak / *Damaged Crop*

Sumber : Dinas Pertanian Kabupaten Mojokerto
 Source: *Agriculture Estate of Mojokerto Regency*

Tabel 5.2.9 Luas Areal, Rata-rata Produksi dan Produksi Tanaman Kakao
Table Planted Areas, Average Yield and Production of Alpine Galanga
Crop, 2018

Kecamatan District	Luas Areal/ <i>Planted Areas</i> (Ha)				Rata ² Produksi	Produksi	
	TBM	TM	TT/TR	Jumlah Total	Average Yield (Kg/Ha)	Production (Kg)	
(1)	(2)	(3)	(4)	(5)	(6)	(7)	
01. Jatirejo	14.00	24.00	0.00	38.00	958.33	23.00	
02. Gondang	35.00	30.00	8.00	73.00	800.00	24.00	
03. Pacet	4.30	3.30	2.00	9.60	1 696.97	5.60	
04. Trawas	4.00	2.00	16.00	22.00	1 100.00	2.20	
05. Ngoro	-	-	-	-	-	-	
06. Pungging	-	-	-	-	-	-	
07. Kutorejo	-	-	-	-	-	-	
08. Mojosari	-	-	-	-	-	-	
09. Dlanggu	50.00	38.00	-	88.00	1 000.00	38.00	
10. Bangsal	-	-	-	-	-	-	
11. Puri	0.10	-	-	0.10	-	-	
12. Trowulan	-	-	-	-	-	-	
13. Sooko	0.00	2.40	-	2.40	833.33	2.00	
14. Gedeg	-	-	-	-	-	-	
15. Kemlagi	0.20	0.50	-	0.70	500.00	0.25	
16. Jetis	2.50	-	-	2.50	-	-	
17. Dawarblandong	0.00	1.00	-	1.00	700.00	0.70	
18. Mojoanyar	-	-	-	-	-	-	
Jumlah/Total	2018	110.10	101.20	26.00	237.30	861.08	95.75
	2017	107.60	97.40	13.50	218.40	677.00	95.83
	2016	109.50	96.00	13.50	218.40	720.00	94.70

Catatan/Note : TBM : Tanaman Belum Menghasilkan / *Crop Not Yielded Yet*
 TM : Tanaman Menghasilkan / *Crop Yield*
 TT/TR : Tanaman Tua/Tanaman Rusak / *Damaged Crop*

Sumber : Dinas Pertanian Kabupaten Mojokerto
 Source: *Agriculture Estate of Mojokerto Regency*

5.3 Peternakan/Livestock

Tabel 5.3.1 Populasi Ternak dan Unggas 2016-2018
Table *Population of Livestock and Poultry 2016-2018*

	Jenis Ternak / Unggas <i>Types of Livestock / Poultry</i>	Jumlah / Total		
		2016	2017	2018
	(1)	(2)	(3)	(4)
01.	Sapi/Cows	54 575	55 141	55 329
02.	Sapi perah/Dairy Cows	2 692	3 196	2 238
03.	Kerbau/Carabaos	495 000	399	298
04.	Kuda/Horses	179 000	276	242
05.	Babi/Pigs	355 000	3	9 500
06.	Kambing/Goats	51 096	50	49 729
07.	Domba/Sheeps	24 371	26	18 495
08.	Ayam Buras/Domestics Chicken	750 796	703	669 425
09.	Ayam Ras Potong/Broiler Chicken	2 987 195	721 900	8 608 093
10.	Ayam Ras Petelur/Layer Chicken	356 554	475	687 674
11.	Itik/Duck	309 800	322	300 079
12.	Mentog/Parrot			47 751

Sumber : Dinas Peternakan dan Perikanan Kabupaten Mojokerto
 Source: *Animal Husbandry and Fisher Service of Mojokerto Regency*

AGRICULTURE

Tabel 5.3.2 Jumlah Ternak yang Dipotong Menurut Kecamatan 2018
Table Number of Slaughtered Livestock by District 2018

Kecamatan <i>District</i>	Sapi <i>Cows</i>	Kerbau <i>Carabaos</i>	Kambing <i>Goats</i>	Domba <i>Sheeps</i>	Babi <i>Pigs</i>
(1)	(2)	(3)	(4)	(5)	(6)
01. Jatirejo	1 164				
02. Gondang	429				
03. Pacet					
04. Trawas					
05. Ngoro					
06. Pungging					
07. Kutorejo					
08. Mojosari	482				
09. Bangsal					
10. Mojoanyar					
11. Dlanggu					
12. Puri					
13. Trowulan					
14. Sooko	791				
15. Gedeg	766				
16. Kemlagi					
17. Jetis					
18. Dawarblandong					
Jumlah/Total	2018	3 632			
	2017	3 217			
	2016				

Sumber : Dinas Peternakan dan Perikanan Kabupaten Mojokerto
Source: Animal Husbandry and Fisher Service of Mojokerto Regency

Lanjutan Tabel/*Continued Table*5.3.2

Kecamatan	Ayam Buras	Ayam Petelor	Ayam Pedaging	Itik	Entog
<i>District</i>	<i>Domestic Chicken</i>	<i>Layer Chicken</i>	<i>Broiler Chicken</i>	<i>Duck</i>	<i>Parrot</i>
(1)	(7)	(8)	(9)	(10)	(11)
01. Jatrejo					
02. Gondang					
03. Pacet					
04. Trawas					
05. Ngoro			4 254 167		
06. Pungging					
07. Kutorejo					
08. Mojosari					
09. Bangsal					
10. Mojoanyar			204 166		
11. Dlanggu					
12. Puri			5 469 916		
13. Trowulan					
14. Sooko					
15. Gedeg			4 930 000		
16. Kemlagi					
17. Jetis			4 441 667		
18. Dawarblandong					
Jumlah/Total	2018		19 299 916		
	2017				
	2016				

Sumber : Dinas Peternakan dan Perikanan Kabupaten Mojokerto
 Source: *Animal Husbandry and Fisher Service of Mojokerto Regency*

Tabel 5.3.3 Jumlah Inseminasi Buatan, Akseptor dan Kelahiran Ternak Menurut Kecamatan 2018
Table Number of Artificial Insemination, Acceptor and Livestock Birth by District 2018

Kecamatan <i>District</i>	Sapi Potong/ <i>Cows</i>			
	Dosis/ <i>Dose</i>	Akseptor/ <i>Acceptor</i>	Kelahiran/ <i>Birth</i>	
(1)	(2)	(3)	(4)	
01. Jatirejo	3 459	2 975	1 945	
02. Gondang	2 463	2 182	1 226	
03. Pacet	5 736	4 919	2 409	
04. Trawas	1 877	1 727	628	
05. Ngoro	2 267	1 987	1 365	
06. Pungging	2 703	2 324	1 487	
07. Kutorejo	3 503	2 945	1 279	
08. Mojosari	669	591	245	
09. Bangsal	1 890	1 641	760	
10. Mojoanyar	492	388	165	
11. Dlanggu	3 008	2 631	1 369	
12. Puri	2 335	1 963	1 105	
13. Trowulan	4 219	3 650	1 402	
14. Sooko	1 031	864	221	
15. Gedeg	805	680	285	
16. Kemlagi	5 793	4 796	2 751	
17. Jetis	6 600	5 199	3 165	
18. Dawarblandong	7 540	6 593	3 135	
Jumlah/Total	2018	56 390	48 055	24 942
	2017	37 571	35 680	-
	2016			

Sumber : Dinas Peternakan dan Perikanan Kabupaten Mojokerto
 Source: *Animal Husbandry and Fisher Service of Mojokerto Regency*

Tabel 5.3.4 Pengiriman Ternak Besar Keluar Kab. Mojokerto Menurut Kecamatan 2018
Table *Number of Big Livestocks Shipped Out of Mojokerto Regency by District, 2018*

Kecamatan <i>District</i>	Kuda <i>Horses</i>	Sapi <i>Cows</i>	Kerbau <i>Carabaos</i>
(1)	(2)	(3)	(4)
01. Jatirejo			
02. Gondang			
03. Pacet			
04. Trawas			
05. Ngoro			
06. Pungging			
07. Kutorejo			
08. Mojosari			
09. Bangsal			
10. Mojoanyar			
11. Dlanggu			
12. Puri			
13. Trowulan			
14. Sooko			
15. Gedeg			
16. Kemplagi			
17. Jetis			
18. Dawarblandong			
Jumlah/Total	2018		
	2017	2	
	2016	5 815	

Sumber : Dinas Peternakan dan Perikanan Kabupaten Mojokerto
 Source: *Animal Husbandry and Fisher Service of Mojokerto Regency*

Tabel 5.3.5 Pengiriman Ternak Kecil dan Unggas Keluar Kab. Mojokerto Menurut Kecamatan 2018
Number of Small Livestocks and Poultry Shipped Out of Mojokerto Regency by District, 2018

Kecamatan <i>District</i>	Kambing <i>Goats</i>	Domba <i>Sheeps</i>	Babi <i>Pigs</i>	Ayam*) <i>Chicken</i>	Itik **) <i>Duck</i>
(1)	(2)	(3)	(4)	(5)	(6)
01. Jatilejo					
02. Gondang					
03. Pacet					
04. Trawas					
05. Ngoro					
06. Pungging					
07. Kutorejo					
08. Mojosari				2 106 000	751 950
09. Bangsal					
10. Mojoanyar					
11. Dlanggu					
12. Puri					
13. Trowulan					
14. Sooko					
15. Gedeg					
16. Kemlagi					
17. Jetis					
18. Dawarblandong					
Jumlah/Total	2018			2 106 000	751 950
	2017			323 205	606 900
	2016				

Catatan / Note : *) termasuk ayam buras, ayam petelor, ayam pedaging.

**) termasuk DOD dengan basis di Kec. Mojosari, Pungging, dan Bangsal.

dan DOC oleh PT.Multi Breeder di Kec. Pungging baik Layer maupun Broiler.

Sumber : Dinas Peternakan dan Perikanan Kabupaten Mojokerto

Source: Animal Husbandry and Fisher Service of Mojokerto Regency

Tabel 5.3.6 Produksi Daging, Telur, Susu Menurut Kecamatan 2018
Table Production of Flesh, Egg, and Milk by District 2018

Kecamatan <i>District</i>	Daging/ <i>Flesh</i> <i>(Kg)</i>	Telur/ <i>Egg</i> <i>(Kg)</i>	Susu/ <i>Milk</i> <i>(Liter)</i>	
(1)	(2)	(3)	(4)	
01. Jatirejo				
02. Gondang				
03. Pacet				
04. Trawas				
05. Ngoro				
06. Pungging				
07. Kutorejo				
08. Mojosari				
09. Bangsal				
10. Mojoanyar				
11. Dlanggu				
12. Puri				
13. Trowulan				
14. Sooko				
15. Gedeg				
16. Kemlagi				
17. Jetis				
18. Dawarblandong				
Jumlah/Total	2018	15 461 291	10 125 357	4 244 872
	2017	10 973 164	7 566 782	6 248 935
	2016			

Sumber : Dinas Peternakan dan Perikanan Kabupaten Mojokerto
 Source: Animal Husbandry and Fisher Service of Mojokerto Regency

5.4 Perikanan/Fishery

Tabel 5.4.1 Luas areal, Rata-rata Produksi dan Produksi Ikan Konsumsi dari Sungai 2018
Table *Planted Areas, Average Yield and Production of Fish Consume from River, 2018*

Kecamatan <i>District</i>	Luas Areal <i>Planted Area</i>	Rata ² Produksi <i>Average Yield</i>	Produksi <i>Production</i>
(1)	(Ha) (2)	(Kg/Ha) (3)	(Kg) (4)
01. Jatrejo			
02. Gondang			
03. Pacet			
04. Trawas			
05. Ngoro			
06. Pungging			
07. Kutorejo			
08. Mojosari			
09. Bangsal			
10. Mojoanyar			
11. Dlanggu			
12. Puri			
13. Trowulan			
14. Sooko			
15. Gedeg			
16. Kemplagi			
17. Jetis			
18. Dawarblandong			
Jumlah/Total	2018		
	2017	113.00	18 731.06
	2016	113.00	11 726.33
			117 850
			88 515

Sumber : Dinas Peternakan dan Perikanan Kabupaten Mojokerto
Source: Animal Husbandry and Fisher Service of Mojokerto Regency

Tabel 5.4.2 Luas areal, Rata-rata Produksi dan Produksi Ikan Konsumsi dari Kolam 2018
Table *Planted Areas, Average Yield and Production of Fish Consume from Fresh Water Pond 2018*

Kecamatan District	Luas Areal	Rata ² Produksi	Produksi
	Planted Area (Ha)	Average Yield (Kg/Ha)	Production (Kg)
(1)	(2)	(3)	(4)
01. Jatirejo			
02. Gondang			
03. Pacet			
04. Trawas			
05. Ngoro			
06. Pungging			
07. Kutorejo			
08. Mojosari			
09. Bangsal			
10. Mojoanyar			
11. Dlanggu			
12. Puri			
13. Trowulan			
14. Sooko			
15. Gedeg			
16. Kemlagi			
17. Jetis			
18. Dawarblandong			
Jumlah/Total	2018		
	2017	28,4269	228 016.82
	2016	27,9347	256 597.05
			364 752
			398 505

Sumber : Dinas Peternakan dan Perikanan Kabupaten Mojokerto
 Source: Animal Husbandry and Fisher Service of Mojokerto Regency

Tabel 5.4.3 Luas areal, Rata-rata Produksi dan Produksi Ikan Konsumsi dari Rawa 2018
Table *Planted Areas, Average Yield and Production of Fish Consume from Bog 2018*

Kecamatan District	Luas Areal Planted Area (Ha)	Rata ² Produksi Average Yield (Kg/Ha)	Produksi Production (Kg)
(1)	(2)	(3)	(4)
01. Jatirejo			
02. Gondang			
03. Pacet			
04. Trawas			
05. Ngoro			
06. Pungging			
07. Kutorejo			
08. Mojosari			
09. Bangsal			
10. Mojoanyar			
11. Dlanggu			
12. Puri			
13. Trowulan			
14. Sooko			
15. Gedeg			
16. Kemlagi			
17. Jetis			
18. Dawarblandong			
Jumlah/Total	2018		
	2017	23.01	7 171.18
	2016	26.12	13 776.58
			20 871.69
			39 131.84

Sumber : Dinas Peternakan dan Perikanan Kabupaten Mojokerto
 Source: Animal Husbandry and Fisher Service of Mojokerto Regency

Tabel 5.4.4 Luas areal, Rata-rata Produksi dan Produksi Ikan Konsumsi dari Karamba 2018
Table *Planted Areas, Average Yield and Production of Fish Consume from Cage, 2018*

Kecamatan <i>District</i>	Luas Areal <i>Planted Area</i> (Ha)	Rata ² Produksi <i>Average Yield</i> (Kg/Ha)	Produksi <i>Production</i> (Kg)
(1)	(2)	(3)	(4)
01. Jatirejo			
02. Gondang			
03. Pacet			
04. Trawas			
05. Ngoro			
06. Pungging			
07. Kutorejo			
08. Mojosari			
09. Bangsal			
10. Mojoanyar			
11. Dlanggu			
12. Puri			
13. Trowulan			
14. Sooko			
15. Gedeg			
16. Kemlagi			
17. Jetis			
18. Dawarblandong			
Jumlah/Total	2018		
	2017	1 552	108 598.56
	2016	1 552	260 067.05
			14 325.92
			44 273.12

Sumber : Dinas Peternakan dan Perikanan Kabupaten Mojokerto
 Source: *Animal Husbandry and Fisher Service of Mojokerto Regency*

Tabel 5.4.5 Luas areal, Rata-rata Produksi dan Produksi Ikan Konsumsi dari Waduk 2018
Table *Planted Areas, Average Yield and Production of Fish Consume from Dam, 2018*

Kecamatan <i>District</i>	Luas Areal <i>Planted Area</i> (Ha)	Rata ² Produksi <i>Average Yield</i> (Kg/Ha)	Produksi <i>Production</i> (Kg)
(1)	(2)	(3)	(4)
01. Jatirejo			
02. Gondang			
03. Pacet			
04. Trawas			
05. Ngoro			
06. Pungging			
07. Kutorejo			
08. Mojosari			
09. Bangsal			
10. Mojoanyar			
11. Dlanggu			
12. Puri			
13. Trowulan			
14. Sooko			
15. Gedeg			
16. Kemlagi			
17. Jetis			
18. Dawarblandong			
Jumlah/Total	2018		
	2017	55.80	9 624.403
	2016	55.81	8 482.464
			43 750.857
			37 648.861

Sumber : Dinas Peternakan dan Perikanan Kabupaten Mojokerto
 Source: *Animal Husbandry and Fisher Service of Mojokerto Regency*

Tabel 5.4.6 Luas Area Pemeliharaan Ikan Darat Menurut Kecamatan 2018
Table Area of Inland Fishery Conservancy by District 2018

Kecamatan <i>District</i>	Tambak <i>Brackish Water Pond</i>	Sawah Tambak dan Mina Padi <i>Inland Brackish and Paddy Field</i>	Kolam <i>Fresh Water Pond</i>	Jaring Apung <i>Cage</i>	Jumlah <i>Total</i>	
(1)	(2)	(3)	(4)	(5)	(6)	
01. Jatirejo						
02. Gondang						
03. Pacet						
04. Trawas						
05. Ngoro						
06. Pungging						
07. Kutorejo						
08. Mojosari						
09. Bangsal						
10. Mojoanyar						
11. Dlanggu						
12. Puri						
13. Trowulan						
14. Sooko						
15. Gedeg						
16. Kemlagi						
17. Jetis						
18. Dawarblandong						
Jumlah/Total	2018					
	2017	-	-	28,427	1,552	29,9793
	2016	-	-	28,036	1,552	29,5883

Sumber : Dinas Peternakan dan Perikanan Kabupaten Mojokerto
 Source: *Animal Husbandry and Fisher Service of Mojokerto Regency*

Tabel 5.4.7 Pembenihan dan Produksi Perikanan Air Tawar 2018
Table Seeding and Production of Freshwater Fishery 2018

	Jenis Ikan <i>Type of Fish</i>	Pembenihan/ <i>Seeding</i>		Produksi
		UPR	BBI	<i>Production</i>
		(Ekor/Head)	(Ekor/Head)	(Kg)
	(1)	(2)	(3)	(4)
01.	Lele			
02.	Nilu			
03.	Tawes			
04.	Mas/Tombro			
05.	Mujahir			
06.	Gurami			
07.	Katak			
08.	Patin			
09.	Lain-lain			
	Jumlah/Total	2018		
		2017	14 287 300	2 177 500
		2016	14 287 300	1 527 500
				523 583
				323 227

Catatan / Note :

UPR : Usaha Pembenihan Rakyat

BBI : Balai Benih Ikan

Sumber : Dinas Peternakan dan Perikanan Kabupaten Mojokerto

Source: Animal Husbandry and Fisher Service of Mojokerto Regency

Tabel 5.4.8 Produksi Perikanan Darat Dari Sungai Menurut Jenis Ikan 2018
Table *Production of Inland Fishery from River by Type of Fish 2018*

Jenis Ikan <i>Type of Fish</i>	Volume/Volume (Kg)	Nilai/Value (000 Rp)
(1)	(2)	(3)
01. Mas		
02. Mujair		
03. Lele		
04. Nila		
05. Gurami		
06. Gabus		
07. Sepat		
08. Tawes		
09. Udang Galah		
10. Udang Tawar		
11. Patin		
12. Lainnya		
Jumlah/Total	2018	
	2017	161 600
	2016	2 986 350
		-

Sumber : Dinas Peternakan dan Perikanan Kabupaten Mojokerto
 Source: *Animal Husbandry and Fisher Service of Mojokerto Regency*

Tabel 5.4.9 **Produksi Perikanan Darat Dari Kolam Menurut Jenis Ikan 2018**
Table **Production of Inland Fishery from Fresh Water Pond by Type of Fish, 2018**

Jenis Ikan <i>Type of Fish</i>	Volume/Volume (Kg)	Nilai/Value (000 Rp)
(1)	(2)	(3)
01. Mas		
02. Mujair		
03. Lele		
04. Nila		
05. Gurami		
06. Patin		
07. Tawes		
08. Bawal		
Jumlah/Total	2018	
	2017	364 072
		5 666 491
	2016	287 200
		4 556 610

Sumber : Dinas Peternakan dan Perikanan Kabupaten Mojokerto
 Source: *Animal Husbandry and Fisher Service of Mojokerto Regency*

Tabel 5.4.10 Jumlah Pendarangan Ikan per Bulan 2018
Table Number of Import of Fish per Month 2018

	Bulan	Ikan Olahan	Ikan Basah	Jumlah Pendarangan
	Month	Processed Fish	Fresh Fish	Total Import
	(1)	(Kg)	(Kg)	(Kg)
	(1)	(2)	(3)	(4)
01.	Januari/January			
02.	Februari/February			
03.	Maret/March			
04.	April/April			
05.	Mei/May			
06.	Juni/June			
07.	Juli/July			
08.	Agustus/August			
09.	September/September			
10.	Oktober/October			
11.	Nopember/November			
12.	Desember/December			
Jumlah/Total	2018			
	2017	3 025 547	3 266 522	6 292 069
	2016	3 024 725	3 197 146	6 223 083

Sumber : Dinas Peternakan dan Perikanan Kabupaten Mojokerto
 Source: Animal Husbandry and Fisher Service of Mojokerto Regency

Tabel 5.4.11 Jumlah Pengiriman Ikan Keluar Daerah per Bulan 2018
Table Number of Export of Fish per Month 2018

	Bulan	Ikan Olahan	Ikan Basah	Jumlah Pengiriman
	Month	Processed Fish	Fresh Fish	Total Export
	(1)	(Kg) (2)	(Kg) (3)	(Kg) (4)
01.	Januari/January			
02.	Februari/February			
03.	Maret/March			
04.	April/April			
05.	Mei/May			
06.	Juni/June			
07.	Juli/July			
08.	Agustus/August			
09.	September/September			
10.	Oktober/October			
11.	Nopember/November			
12.	Desember/December			
Jumlah/Total		2018		
		2017	115 069	210 069
		2016	111 069	210 069
				325 138
				325 138

Sumber : Dinas Peternakan dan Perikanan Kabupaten Mojokerto
 Source: Animal Husbandry and Fisher Service of Mojokerto Regency

5.5 Kehutanan/*Forestry***Tabel 5.5.1** Luas Hutan Menurut Fungsi di Wilayah Kabupaten Mojokerto 2016-2018*Table Forest Areas by its Function at Mojokerto Regency Region 2016-2018*

Fungsi Hutan	2016	2017	2018
Function of The Forest	(Ha)	(Ha)	(Ha)
(1)	(2)	(3)	(4)
01. Hutan Produksi	3821.8	3815.5	3968.2
02. Hutan Lindung	-	-	-
03. TBP / LDTI	94.7	94.7	94.7
04. Suaka Alam/ Hutan Wisata/ Taman Nasional	-	-	-
05. Tanah Kosong	146.4	152.7	-
Jumlah/Total	4062.9	4062.9	4062.9

Sumber : Perum Perhutani (KPH Mojokerto, KPH Jombang dan KPH Pasuruan)

Source : *Forestry Estate (Forest Administrator District of Mojokerto, Jombang and Pasuruan)*

Tabel 5.5.2 Produksi Hutan Kayu Menurut Jenis Komoditas 2016-2018
Table Wood Forest Production by Kinds of Commodity 2016-2018

Jenis Komoditas		Satuan	2016	2017	2018
Kinds of Commodity		Unit			
(1)	(2)	(3)	(4)	(5)	(6)
01.	Kayu Pertukangan Jati	M ³	73.66	920.271	441.859
02.	Kayu Pertukangan Rimba	M ³	2.50	27.92	99.69
03.	Kayu Bakar Jati	-	-	-	-
04.	Kayu Bakar Rimba	-	-	-	-

Sumber : Perum Perhutani (KPH Mojokerto, KPH Jombang dan KPH Pasuruan)

Source : Forestry Estate (Forest Administrator District of Mojokerto, Jombang and Pasuruan)

Tabel 5.5.3 Produksi Hutan Non Kayu Menurut Jenis Komoditas 2016-2018
Table Non Wood Forest Production by Kinds of Commodity 2016-2018

Jenis Komoditas		Satuan	2016	2017	2018
Kinds of Commodity		Unit			
(1)	(2)	(3)	(4)	(5)	
01.	Getah Pinus	Ton			
02.	Kopi	Kg			
03.	Daun Kayu Putih	Ton	3 591.47	3 312.25	377.824
04.	Minyak Kayu Putih	Kg			
05.	Benang Sutura	Kg			
06.	Bambu	Btg			
07.	Kokon	Kg			
08.	Cengkeh	Ton			
09.	Gondorukem	Ton			
10.	Terpentin	Ton			
11.	Lak Butiran	Ton			
12.	Lak Cabang	Kg			

Catatan/Note : *) Dikelola oleh Perum Perhutani KBM Industri Non Kayu Surabaya

Sumber : Perum Perhutani (KPH Mojokerto, KPH Jombang dan KPH Pasuruan)

Source : Forestry Estate (Forest Administrator District of Mojokerto, Jombang and Pasuruan)

Tabel 5.5.4 Lelang Besar dan Kecil Kayu Menurut Jenisnya di Perum Perhutani 2016-2018
Table
Big and Small Auction of Woods by its Kinds at Forestry Estate 2016-2018

Tahun Year	Kayu Pertukangan Jati Teak Sawn Wood		Kayu Pertukangan Non Jati Non Teak Sawn Wood	
	Volume/Volume (m ³)	Nilai/Value (Rp.)	Volume/Volume (m ³)	Nilai/Value (Rp.)
(1)	(2)	(3)	(4)	(5)
2016	73 660	-	2 500	
2017	920 271	-	27.92	
2018	414 859	-	99.69	

Lanjutan/Continuation

Tahun Year	Kayu Bakar Jati Teak Firewood		Kayu Bakar Non Jati Non Teak Firewood	
	Volume/Volume (m ³)	Nilai/Value (Rp.)	Volume/Volume (m ³)	Nilai/Value (Rp.)
(1)	(6)	(7)	(8)	(9)
2016				
2017				
2018				

Sumber : Perum Perhutani (KPH Mojokerto, KPH Jombang dan KPH Pasuruan)

Source : Forestry Estate (Forest Administrator District of Mojokerto, Jombang and Pasuruan)

INDUSTRI, ENERGI DAN KONSTRUKSI

Industry, Energy And Construction

6

Jumlah Perusahaan Konstruksi
Menurut Klasifikasi

M1 2

K3 5

K2 14

K1 20



6.1 Industri/Industry

Tabel 6.1.1 Banyaknya Pengusaha Mikro, Kecil dan Menengah Menurut Sub Kategori Industri Pengolahan 2018
Number of Entrepreneur of Micro, Small, and Medium Scale by Sub Category of Manufacturing Industry 2018

Kecamatan <i>District</i>	Sub Kategori Industri Pengolahan <i>Manufacturing Industry Sub Category</i>					
	Makanan, Minuman dan Tembakau <i>Food, Beverages and Tobacco</i>	Tekstil, Pakaian Jadi, Kulit, dan Alas Kaki <i>Textile, Garment, Leather and Footgear</i>	Kayu, Rotan, Bambu dan Perabot rm.tangga <i>Wood, Cane, Bamboo, and Furniture</i>	Kertas, Barang dari kertas, Percetakan dan Penerbitan <i>Paper, Things from paper, Printing and Publishing</i>	Pupuk, Kimia & barang dari bahan kimia, barang dari karet & plastik <i>Fertilized, Things from Chemistry, Rubber, and Plastic</i>	
(1)	(2)	(3)	(4)	(5)	(6)	
01. Jatirejo	274	90	10	2	59	
02. Gondang	486	45	71	6	3	
03. Pacet	367	239	33	-	59	
04. Trawas	444	180	51	10	3	
05. Ngoro	273	80	56	92	39	
06. Pungging	411	59	33	-	16	
07. Kutorejo	163	64	97	12	268	
08. Mojosari	196	38	12	13	69	
09. Bangsal	129	23	5	-	532	
10. Mojoanyar	108	25	10	13	1	
11. Dlanggu	313	103	32	-	26	
12. Puri	433	432	37	-	9	
13. Trowulan	278	115	40	-	205	
14. Sooko	167	533	21	-	29	
15. Gedeg	364	209	23	-	24	
16. Kemlagi	168	165	239	-	94	
17. Jetis	148	153	56	-	43	
18. Dawarblandong	121	235	62	-	31	
Jumlah/Total	2018	4 843	2.788	888	148	1.510
	2017	12	1	12	9	8
	2016	8	2	4	-	5

Sumber/Source: Dinas Perindustrian dan Perdagangan Kabupaten Mojokerto/Department of Industry and Trade, Mojokerto Regency

Lanjutan Tabel/Continued Table 6.1.2

Kecamatan <i>District</i>	Sub Kategori Industri Pengolahan/ <i>Manufacturing Industry Sub Category</i>					Jumlah <i>Total</i>
	Semen, Barang Galian Bukan Logam, Kecuali Minyak Bumi & Batu Bara <i>Cement, Non Metal, Except Oil and Coal</i>	Logam Dasar <i>Basic Metal</i>	Alat angkutan, mesin dan peralatannya <i>Transportation, machine, and its equipments</i>	Industri Pengolahan lainnya <i>The Others of Manufacturing Industry</i>		
(1)	(7)	(8)	(9)	(10)	(11)	
01. Jatirejo	3	-	68	-	506	
02. Gondang	-	1	40	-	652	
03. Pacet	-	39	124	-	861	
04. Trawas	4	40	69	-	801	
05. Ngoro	3	3	124	1	671	
06. Pungging	-	4	12	5	540	
07. Kutorejo	-	5	85	-	694	
08. Mojosari	-	3	62	-	393	
09. Bangsal	-	-	14	-	703	
10. Mojoanyar	-	1	16	-	174	
11. Dlanggu	-	9	78	-	561	
12. Puri	-	13	90	-	1 014	
13. Trowulan	-	73	79	4	794	
14. Sooko	-	7	92	-	849	
15. Gedeg	-	35	154	-	809	
16. Kemlagi	-	99	124	-	889	
17. Jetis	-	15	87	1	503	
18. Dawarblandong	-	11	216	-	676	
Jumlah/Total	2018	10	358	1 534	11	12 090
	2017	7	7	-	1	15
	2016	10	-	1	-	11

Sumber/Source: Dinas Perindustrian dan Perdagangan Kabupaten Mojokerto/*Department of Industry and Trade, Mojokerto Regency*

Tabel 6.1.2 Jumlah Perusahaan Mikro, Kecil dan Menengah dan Jumlah Tenaga Kerja Menurut Sub Kategori Industri Pengolahan 2018-2019
Number of Establishments and Labours of Micro, Small, and Medium Scale by Manufacturing Industry Sub Category 2018-2019

Sub Kategori Industri <i>Industry Sub Category</i>	2018		2019	
	Jumlah Perusahaan	Jumlah Tenaga Kerja	Jumlah Perusahaan	Jumlah Tenaga Kerja
	<i>Number of Establishments</i>	<i>Number of Labours</i>	<i>Number of Establishments</i>	<i>Number of Labours</i>
(1)	(2)	(3)	(4)	(5)
Makanan, minuman dan tembakau			4 843	9 686
Tekstil, pakaian jadi, kulit dan alas kaki			2 788	5 576
Kayu, rotan, bambu dan perabot rumah tangga			888	1 776
Kertas, barang dari kertas, percetakan dan penerbitan			148	296
Pupuk, Kimia dan barang dari bahan kimia, barang dari karet dan plastik			1 510	3 020
Semen, barang galian bukan logam, kecuali minyak bumi dan batu bara			10	20
Logam dasar			358	716
Alat angkutan, mesin dan peralatannya			1 534	3 068
Industri Pengolahan lainnya			11	22
Jumlah/Total			12 090	24 180

Sumber/Source: Dinas Perindustrian dan Perdagangan Kabupaten Mojokerto/Department of Industry and Trade, Mojokerto Regency

6.2 Energi/Energy

Tabel 6.2.1 Jumlah Pelanggan, Volume dan Nilai Air Bersih yang Disalurkan Menurut Kategori Pelanggan 2018
Number of Consumers, Volume and Value of Clean Water Distributed by Consumer Category 2018

	Kategori Pelanggan <i>Consumer Category</i>	Jumlah Pelanggan <i>Number of Consumer</i>	Air Bersih yang Disalurkan <i>Clean Water Distributed</i>	
			Volume/Volume <i>(m³)</i>	Nilai/Value <i>(000 Rp)</i>
	(1)	(2)	(3)	(4)
01.	Sarana Umum (Km.mandi & WC Umum)	126	21,154	65,159,100
02.	Yayasan Sosial, Sekolah, Rumah Ibadah, Rm.Sakit Pemerintah	521	167,003	467,353,450
03.	Rumah Tangga	25,763	3,560,194	17,739,611,350
04.	Instansi Pemerintah	208	87,647	635,395,900
05.	Niaga Kecil (Toko, Rumah Makan, Losmen Bengkel, Salon, Rumah Sakit Swasta, dll)	336	92,239	712,958,800
06.	Industri Kecil	26	18,952	188,125,000
07.	Industri Besar	12	8,610	108,222,750
08.	Niaga Besar	19	43,368	346,351,600
09.	Khusus	1	174,715	2,292,312,500
	Jumlah/Total	2018	27,012	4,173,882
		2017	24,607	3,731,264
		2016	21,752	3,504,768

Sumber/Source: PDAM "DJOEBEL TIRTA" Kabupaten Mojokerto/ Local State Drinking Water Enterprise "DJOEBEL TIRTA" of Mojokerto Regency

Tabel 6.2.2 Banyaknya Air Minum yang Diproduksi dan Disalurkan, Jumlah Pelanggan, dan Nilai Produksi Dirinci per Bulan 2018
Number of Drinking Water Produced and Distributed, Number of Consumers, and Value of Production per Month 2018

Bulan Month	Jumlah Air Minum <i>Number of Drinking Water</i>		Jumlah Pelanggan <i>Number of Consumers</i>	Nilai Produksi <i>Production Value</i>	
	Diproduksi <i>Produced</i>	Disalurkan <i>Distributed</i>			
(1)	(m ³) (2)	(m ³) (3)	(Saluran) (4)	(000 Rp) (5)	
1 Januari/January	393,017	317,738	24,611	1,629,656,850	
2 Februari/February	408,103	320,111	24,806	1,664,608,550	
3 Maret/March	386,215	286,231	24,962	1,545,948,200	
4 April/April	441,579	332,504	25,050	1,722,613,550	
5 Mei/May	435,309	328,923	25,164	1,707,861,750	
6 Juni/June	469,425	362,017	25,270	1,838,358,600	
7 Juli/July	389,157	339,916	25,354	1,913,980,250	
8 Agustus/August	467,692	361,805	25,742	2,040,492,550	
9 September/September	473,910	382,344	26,102	2,096,014,550	
10 Oktober/October	403,685	362,221	26,349	2,031,074,600	
11 Nopember/November	496,552	396,969	26,514	2,197,430,750	
12 Desember/December	449,922	383,103	27,012	2,167,450,650	
Jumlah/Total	2018	5,214,566	4,173,882	27,012	22,555,490,850
	2017	4,768,011	3,731,264	24,607	17,146,545,800
	2016	4,482,011	3,504,768	18,788	15,984,725,215

Sumber/Source: PDAM "DJOEBEL TIRTA" Kabupaten Mojokerto/ Local State Drinking Water Enterprise "DJOEBEL TIRTA" of Mojokerto Regency

Tabel 6.2.3 Jumlah Pelanggan, Produksi dan Nilai Produksi PLN Di Kabupaten Mojokerto 2018
Table Number of Consumers, Production, and Value of Production of Electricity Company at Mojokerto Regency 2018

Kategori Pelanggan <i>Consumer Category</i>	Jumlah Pelanggan <i>Number of Consumers</i>	Produksi <i>Production (kWh)</i>	Nilai <i>Value of Production (000 Rp)</i>
(1)	(2)	(3)	(4)
01. Rumah Tempat Tinggal Tarif: (S.1+R.1+R.2+R.3)	180 282	20 869 860	16 971 944 886
02. Badan Sosial/Rumah Sakit Tarif : S (S.2)	4 980	1 268 015	954 432 999
03. Usaha, Hotel, Obyek Wisata Tarif : (B.1+B.2+B.3)	3 594	4 608 450	6 134 048 795
04. Industri Tarif : (I.1+I.2+I.3+I.4)	663	117 566 799	128 717 517 785
05. Instansi/Pemerintah Tarif : (P.1+P.2+P.3)	2 316	3 288 806	5 463 032 159
06. Prabayar	67 631	1 590 191	1 696 510 419
07. L : Multiguna	5	26 065	42 862 504
Jumlah/Total	2018	149 218 186	159 980 349 547
	2017	1 194 437 082	1255 770 605 266
	2016	2 389 785 686	2171 503 782 580

Sumber/Source: PT. PLN (Persero) Distribusi Jawa Timur Area Pelayanan Mojokerto/State Electricity Company of Jawa Timur Distribution, Area of Mojokerto Service

Tabel 6.2.4 Jumlah Pelanggan Daya Terpasang, dan Pendapatan Menurut Tarip 2018
Table
Number of Consumers, Contracted Capacity and Income by Rate 2018

No.	Tarip Rate	Daya Watt	Pelanggan Consumer	Daya Terpasang/ Contracted Capacity (kVA)	Terjual Sold (kWh)	Nilai Produksi Production Value (000 Rp)
	(1)	(2)		(3)	(4)	(5)
1.	S-1	-	-	-	-	-
	S-2	8.535,23	4 980	10 041	1 268 015	39 065 592 072
	S-3	1.887,00	3	2 220	582 432	10 860 324 713
2.	R-1	99.893,11	179 488	117.521,30	20 422 887	604 587 793 268
	R-2	2.180,93	617	2.565,80	271 244	14 252 458 556
	R-3	2.010,93	177	2.365,80	175 729	4 823 445 428
3.	B-1	2.916,14	2 521	3.430,75	482 032	29 955 682 334
	B-2	24.770,02	1 063	29.141,20	3 082 037	149 442 404 078
	B-3	7.089,00	10	8 340	1 044 381	33 095 709 433
	L					
4.	I-1	402,56	59	473,60	41 286	1 677 092 203
	I-2	31.659,10	354	37 246	4 403 509	112 390 945 951
	I-3	412.143,75	246	484 875	103 774 444	1521 547 158 915
	I-4	25.500,00	3	30 000	8 351 760	661 664 770 991
5.	P-1	2.478,81	284	2.916,25	443 948	21 521 616 474
	P-2	204,00	1	240	9 600	508 213 783
	P-3	10.416,90	2 031	12.255,18	3 288 806	92 670 825 210
6.	Prabayar	3 794 658 953	4 867 706	4 464 304 650	912 703 070	426 284 855 714
	2018	3 794 658 953	5 059 543	4 464 877 612	1 060 345 180	3724 348 889 123
	2017		182 594	514 949	1 194 437 082	1255 770 605 266
	2016	1 083 447 175	427 200	1 083 447	2 389 785 670	2 253 015 552

Sumber/Source: PT. PLN (Persero) Distribusi Jawa Timur Area Pelayanan Mojokerto/State Electricity Company of Jawa Timur Distribution, Area of Mojokerto Service

Tabel 6.2.5 Banyaknya Tenaga Listrik yang Disalurkan, Jumlah Pelanggan, dan Nilai Produksi per Bulan 2018
Number Of Electrics Energy Distributed, Number of Consumers, and Value of Production per Month 2018

Bulan Month	Jumlah Listrik Disalurkan Number of Electrics Distributed (kWh)	Jumlah Pelanggan Number of Consumers	Nilai Produksi Value of Production (000 Rp)
(1)	(2)	(3)	(4)
01. Januari/January	316 730 033	1 091 626	305 714 106 276
02. Februari/February	303 667 119	1 094 332	298 573 225 119
03. Maret/March	318 418 469	1 097 239	317 691 531 773
04. April/April	286 637 870	1 099 806	286 760 396 699
05. Mei/May	322 253 332	1 102 982	326 433 099 544
06. Juni/June	278 591 659	1 105 254	284 907 487 795
07. Juli/July	302 330 523	1 108 404	306 645 975 280
08. Agustus/August	317 502 578	1 112 119	313 512 312 039
09. September/September	304 184 483	1 115 304	308 412 573 849
10. Oktober/October	330 659 765	1 118 686	335 178 750 397
11. Nopember/November	318 739 311	1 121 797	323 760 068 825
12. Desember/December	317 040 339	1 124 842	317 858 719 844
Jumlah/Total	2018	13 292 391	3725 448 247 440
	2017	2 157 388	1255 770 605 266
	2016	3 796 281	2 254 311 258

Sumber/Source: PT. PLN (Persero) Distribusi Jawa Timur Area Pelayanan Mojokerto/State Electricity Company of Jawa Timur Distribution, Area of Mojokerto Service

6.3 Konstruksi/*Constructions*

Tabel 6.3.1 Jumlah Perusahaan Konstruksi Menurut Kecamatan dan Klasifikasi Permodalan 2018
Table *Number of Construction Establishments by District and Capital Classification 2018*

NO	KECAMATAN	KLASIFIKASI				
		M2	M1	K3	K2	K1
(1)	(2)	(3)	(4)	(5)	(6)	(7)
1	JATIREJO					
2	GONDANG					
3	PACET					
4	TRAWAS					
5	NGORO				1	
6	PUNGGING				3	
7	KUTOREJO					
8	MOJOSARI					2
9	BANGSAL				1	1
10	MOJOANYAR					
11	DLANGGU					
12	PURI		1	5	3	3
13	TROWULAN				2	2
14	SOOKO		1		2	5
15	GEDEG				2	2
16	KEMLAGI					
17	JETIS					5
18	DAWARBLANDONG					
JUMLAH			2	5	14	20

Catatan/Note: M2 : 2 Milyar - 10 Milyar
M1 : 500 Juta - 2 Milyar
K3 : 500 Juta - 350 Juta
K2 : 500 Juta - 200 Juta
K1 : 500 Juta - 50 Juta

Sumber/Source: Dinas Kependudukan dan Pencatatan Sipil Kabupaten Mojokerto/ *Civil Registration and Population Services of Mojokerto Regency*

<https://mojokertokab.bps.go.id>

PERDAGANGAN

Trade

7

Perusahaan
Kategori
Besar

154



Banyaknya
proyek
PMDN yang
Disetujui

34

3 Negara
Tujuan Ekspor

TERBESAR



PENJELASAN TEKNIS

TECHNICAL NOTES

1. Data ekspor berasal dari Dinas Perindustrian dan Perdagangan Kabupaten Mojokerto.
 2. Barang-barang yang dikirim keluar Mojokerto untuk diolah dicatat sebagai ekspor.
 3. Rata-rata harga eceran beras berasal dari Perum Bulog Sub Divre Wilayah II Surabaya Selatan.
 4. IHK merupakan indikator inflasi yang dihitung setiap bulan berdasarkan perkembangan harga barang-barang dan jasa-jasa yang dikonsumsi rumah tangga di 10 (sepuluh) kota di Jawa Timur yaitu Kota Surabaya, Kota Malang, Kabupaten Jember, Kota Kediri, Kota Probolinggo, Kota Madiun, Kabupaten Tuban, Kabupaten Tulungagung, Kabupaten Banyuwangi, dan Kabupaten Sumenep.
 5. IHK mencakup 7 kelompok, yaitu: bahan makanan; makanan jadi, minuman, rokok, dan tembakau; perumahan, air, listrik, gas, dan bahan bakar; sandang; kesehatan; pendidikan, rekreasi, dan olah raga; transpor, komunikasi, dan jasa keuangan.
1. *Export data are compiled on the basis from Departement of Industry and Trade Mojokerto Regency.*
 2. *Goods sent out of Mojokerto Regency for processing purpose are recorded as export.*
 3. *The average retail price of rice is compiled from Logistics Board of Sub Division Area II of South Surabaya.*
 4. *The Consumer Price Index (CPI) is an indicator inflation, which is calculated every month based on the price movement of a market basket of goods and services consumed by household in ten cities at East Java: Surabaya City, Malang City, Jember Regency, Kediri City, Probolinggo City, Madiun City, Tuban Regency, Tulungagung Regency, Banyuwangi Regency, and Sumenep Regency.*
 5. *Commodities of CPI consist of 7 groups as follows: food stuff; prepare food, beverages, and tobacco products; housing, water, electricity, gas, and fuel; clothing; health; education, recreation, and sports; transportation, communication, and finance services.*

7.1 Perdagangan/Trade

Tabel 7.1.1 Banyaknya Perusahaan Menurut Kategori 2018
Table *Number of Establishments by its Category 2018*

Kecamatan <i>District</i>	Kategori Perusahaan <i>Establishments Category</i>		Jumlah <i>Total</i>
	Besar/ <i>Large</i>	Sedang/ <i>Medium</i>	
(1)	(2)	(3)	(4)
01. Jatirejo	4		4
02. Gondang	8		8
03. Pacet	1		1
04. Trawas	1		1
05. Ngoro	42		42
06. Pungging	28		28
07. Kutorejo	11		11
08. Mojosari	15		15
09. Bangsal	0		0
10. Mojoanyar	2		2
11. Dlanggu	0		0
12. Puri	8		8
13. Trowulan	14		14
14. Sooko	2		2
15. Gedeg	3		3
16. Kemlagi	1		1
17. Jetis	11		11
18. Dawarblandong	3		3
Jumlah/Total	2018	154	154
	2017		
	2016		

Sumber/Source: BPS Kabupaten Mojokerto / Central Board of Statistics, Mojokerto Regency

Tabel 7.1.2 Realisasi Ekspor Kabupaten Mojokerto Menurut Surat Keterangan Asal (SKA) 2018
Table Exports Realisation of Mojokero Regency by From Letter Note 2018

No	Bulan	Volume/Volume (Kg)		Selisih Export
		2017	2018	Persentase (%)
(1)	(2)	(3)	(4)	(5)
01.	Januari	41,116,765	40,201,365	-2
02.	Februari	38,478,673	30,823,464	-20
03.	Maret	30,929,188	38,960,790	26
04.	April	26,636,680	28,977,425	9
05.	Mei	30,810,452	37,810,320	23
06.	Juni	29,972,371	35,728,817	19
07.	Juli	44,345,186	38,735,139	-13
08.	Agustus	38,257,644	49,767,663	30
09.	September	29,128,298	30,892,541	6
10.	Oktober	36,878,661	39,991,249	8
11.	Nopember	31,895,565	32,430,876	2
12.	Desember	28,154,498	30,944,969	10
Jumlah/Total		406,603,981	435,264,618	7

Sumber/Source: Dinas Perindustrian dan Perdagangan Kabupaten Mojokerto/Industrial and Trade Service of Mojokerto Regency

Tabel 7.1.3 Banyaknya Proyek PMDN Yang Disetujui Menurut Lokasi Proyek 2017-2018
Table *Number of Domestic Investment Project which Agreed by Project Location 2017-2018*

Lokasi Proyek <i>Project Location</i>	2017		2018	
	Perusahaan <i>Establishments</i>	Investasi <i>Investment</i> (Juta Rp)	Perusahaan <i>Establishments</i>	Investasi <i>Investment</i> (Juta Rp)
(1)	(2)	(3)	(4)	(5)
01. Jatirejo	-	-	2	4.378.290.000
02. Gondang	-	-	1	4.009.500.000
03. Pacet	-	-	1	789.480.000
04. Trawas	-	-	-	-
05. Ngoro	-	-	1	8.923.112.711
06. Pungging	-	-	8	51.362.276.490
07. Kutorejo	-	-	2	7.155.428.260
08. Mojosari	-	-	1	1.985.930.000
09. Bangsal	-	-	1	8.838.972.920
10. Mojoanyar	-	-	1	9.599.200.000
11. Dlanggu	-	-	-	-
12. Puri	-	-	5	7.450.535.339
13. Trowulan	-	-	-	-
14. Sooko	-	-	-	-
15. Gedeg	-	-	-	-
16. Kemlagi	-	-	3	20.586.504.590
17. Jetis	-	-	6	24.425.695.190
18. Dawarblondor	-	-	2	8.404.007.806
Jumlah/Total	-	-	34	157.908.933.306
Perusahaan tidak menyebutkan lokasi Kecamatan				
Jumlah/Total			34	157.908.933.306

Sumber/*Source*: Dinas Perindustrian dan Perdagangan Kabupaten Mojokerto/Industrial and Trade Service of Mojokerto Regency

Tabel 7.1.4 Banyaknya Proyek PMDN Yang Disetujui Menurut Sektor 2017 - 2018
Table *Number of Domestic Investment Project which Agreed by Sector 2017 - 2018*

Sektor / Sector	2017		2018	
	Perusahaan Establishments	Investasi Investment (Juta Rp)	Perusahaan Establishments	Investasi Investment (Juta Rp)
(1)	(2)	(3)	(4)	(5)
01. Pertanian Tanaman Pangan	-	-	-	-
02. Perkebunan	-	-	-	-
03. Peternakan	-	-	-	-
04. Perikanan	-	-	-	-
05. Kehutanan	-	-	-	-
06. Pertambangan	-	-	-	-
07. Industri Makanan	-	-	4	24.635.125.806
08. Industri Tekstil	-	-	-	-
09. Industri Kayu	-	-	5	28.690.303.520
10. Industri Kertas	-	-	1	2.731.000.000
11. Industri Farmasi	-	-	1	5.956.065.000
12. Industri Kimia	-	-	8	23.938.425.339
13. Industri Mineral	-	-	2	9.712.592.711
14. Industri Logam Dasar	-	-	-	-
15. Industri Barang Logam	-	-	1	913.300.000
16. Industri Lainnya	-	-	8	29.449.208.930
17. Bangunan	-	-	4	31.882.912.000
18. Hotel dan Restoran	-	-	-	-
19. Perkantoran	-	-	-	-
20. Perumahan	-	-	-	-
21. Pengangkutan	-	-	-	-
22. Jasa Lainnya	-	-	-	-
23. Listrik dan Air	-	-	-	-
24. Perdagangan	-	-	-	-
Jumlah/Total	0	0	34	157.908.933.306

Sumber/Source: Dinas Perindustrian dan Perdagangan Kabupaten Mojokerto/Industrial and Trade Service of Mojokerto Regency

Tabel 7.1.5 Negara Tujuan Export Tahun 2018
Table Export Destination Countries 2018

negara Tujuan	2018	
	Nilai (\$)	Komoditi (Berdasarkan HS Code)
	(1)	(3)
01. JAPAN	85,138,162	Textile,Tisu,Barang dari Plastik
02. USA	81,120,055	Furniture Kayu,Gitar, dan Accessoriesnya,Shopping Bag,Kertas,Tisu
03. NETHERKAND	31,247,395	Bahan Makanan dan Minuman,Textile Shopping Bag, Kertas, Olahan Besi
04. THAILAND	27,002,664	Kertas, Tisu, Aluminium, Textili,, Shopping Bag
05. MALAYSIA	24,766,985	Bahan Makanan dan Minuman,Tisu, Kertas, Elektronika, Sepatu
06. ITALY	20,328,903	Gitar, dan Accessoriesnya,Kertas,Tisu
07. JERMAN	17,618,789	Barang dari Plastik, textile,Tisu, Gitar,Olahan Besi,Bahan Kimia, Kertas,Sepatu
08. CHINA	16,710,333	Gitar, dan Accessoriesnya,Kertas,Tisu, Olahan Besi
09. UNITED KINGDOM	13,678,723	Sepatu, Bahan Makana dan Minuman,Kertas,Olahan Besi
10. FRANCE	12,106,389	Furniture Kayu,Textile,Kertas,Tisu
11. LAINNYA	105,846,220	
Jumlah/Total	435564618	

Sumber/Source: Dinas Perindustrian dan Perdagangan Kabupaten Mojokerto/Industrial and Trade Service of Mojokerto Regency

Tabel 7.1.6 Banyaknya Proyek PMA Yang Disetujui Menurut Sektor 2017-2018
Number of Foreign Investment Project which Agreed by Sector
2017-2018

Sektor / Sector	2017		2018	
	Perusahaan Establishments	Investasi Investment (US \$)	Perusahaan Establishment s	Investasi Investment (US \$)
(1)	(2)	(3)	(4)	(5)
01. Pertanian Tanaman Pangan	-	-	-	-
02. Perkebunan	-	-	-	-
03. Peternakan	-	-	-	-
04. Perikanan	-	-	-	-
05. Kehutanan	-	-	-	-
06. Pertambangan	-	-	-	-
07. Industri Makanan	4	646523,64	3	41867,30
08. Industri Tekstil	-	-	-	-
09. Industri Kayu	-	-	-	-
10. Industri Kertas	1	9668,59	1	415496,8
11. Industri Farmasi	-	-	-	-
12. Industri Kimia	-	-	-	-
13. Industri Mineral	-	-	-	-
14. Industri Logam Dasar	-	-	2	303367,00
15. Industri Barang Logam	-	-	-	110000,00
16. Industri Lainnya	3	149103,19	-	-
17. Bangunan	-	-	-	-
18. Hotel dan Restoran	-	-	-	-
19. Perkantoran	-	-	-	-
20. Perumahan	-	-	-	-
21. Pengangkutan	-	-	-	-
22. Jasa Lainnya	-	-	-	-
23. Listrik dan Air	-	-	-	-
24. Perdagangan	-	-	-	-
Jumlah/Total	8	805295,43	7	1247471,10

Sumber/Source: Dinas Perindustrian dan Perdagangan Kabupaten Mojokerto/Industrial and Trade Service of Mojokerto Regency

Tabel 7.1.7 Jumlah Penerbitan Tanda Daftar Perusahaan (TDP) per Bulan 2018
Number of Sign of Company Register Published per Month 2018

	Bulan Month	Penerbitan TDP/TDP Published						
		Baru/New	Perpanjangan/Lengthening					
			1	2	3	4	5	6
(1)	(2)	(3)	(4)	(5)	(6)	(7)	(8)	
01.	Januari/January	69	25	9	1			3
02.	Februari/February	76	16	4	2			
03.	Maret/March	120	18	5	3		1	
04.	April/April	110	16	5		4	1	
05.	Mei/May	115	24	6	3	3	2	1
06.	Juni/June	27	10	2				
07.	Juli/July	95	17	4	1			
08.	Agustus/August	63	9	4	1	2		
09.	September/Septembe	6	6					
10.	Oktober/October	16	3				1	
11.	Nopember/November							
12.	Desember/December				1			
Jumlah/Total	2018	697	144	39	12	9	5	4
	2017	943	236	37	17	8	7	7
	2016	950	235	68	14	15	2	11

Sumber/Source: Dinas Perindustrian dan Perdagangan Kabupaten Mojokerto/Industrial and Trade Service of Mojokerto Regency

Tabel 7.1.8 Banyaknya Pemegang Surat Ijin Usaha Perdagangan (SIUP) Menurut Golongan Usaha 2018
Table **Number of SIUP's Holder by Business Faction 2018**

	Kecamatan <i>District</i>	Golongan Usaha/ <i>Business Faction</i>				Jumlah	
		PMk	PK	PM	PB	<i>Total</i>	
	(1)	(2)	(3)	(4)	(5)	(6)	
01.	Jatirejo	-	10	4	0	14	
02.	Gondang	-	16	-	0	16	
03.	Pacet	-	34	-	0	34	
04.	Trawas	-	8	4	0	12	
05.	Ngoro	4	38	12	0	54	
06.	Pungging	1	53	10	3	67	
07.	Kutorejo	3	24	5	2	34	
08.	Mojosari	2	79	12	0	93	
09.	Bangsalsari	1	41	2	0	44	
10.	Mojoanyar	-	30	6	0	36	
11.	Dlanggu	2	38	3	0	43	
12.	Puri	1	60	9	0	70	
13.	Trowulan	-	48	5	2	55	
14.	Sooko	3	70	5	2	80	
15.	Gedeg	2	32	5	6	45	
16.	Kemlagi	-	38	3	1	42	
17.	Jetis	1	50	13	0	64	
18.	Dawarblandong	-	18	7	0	25	
	Jumlah/Total	2018	20	687	105	16	828
		2017	106	903	182	22	1 213
		2016	223	844	155	18	1 240

Catatan / Note :

Sesuai dengan PERMENDAG 39/M-DAG/PER/12/2012

PMk = Pedagang Mikro (Modal Usaha s/d 50 juta)

PK = Pedagang Kecil (Modal Usaha 51 s/d 500 juta)

PM = Pedagang Menengah (Modal Usaha 501 juta s/d 10 milyar)

PB = Pedagang Besar (Modal Usaha diatas 10 milyar)

Sumber/Source: Dinas Perindustrian dan Perdagangan Kabupaten Mojokerto/Industrial and Trade Service of Mojokerto Regency

Tabel 7.1.9 Prognosa dan Realisasi Pengadaan Gabah untuk Wilayah Kabupaten Mojokerto 2018
Prognosis and Realization of Rice Supply for Region II Mojokerto Regency 2018

Bulan Month	Prognosa/ Prognosis (Ton)	Saluran Pengadaan/Distribution Channel (Ton)						Terhadap Prognosa To Prognosis (%)	
		KUD Village Cooperativ es Unit	Non KUD Non-Village Cooperatives Unit	UPGB	KTNA	Satgas Task Unity	Jumlah Total		
(1)	(2)	(3)	(4)	(5)	(6)	(7)	(8)	(9)	
01. Januari/January									
02. Februari/February	1 180.00								
03. Maret/March	1 690.00								
04. April/April	1 475.00								
05. Mei/May	1 180.00								
06. Juni/June	450.00								
07. Juli/July									
08. Agustus/August									
09. September/September									
10. Oktober/October									
11. Nopember/November									
12. Desember/December									
Jumlah/Total	2018	5 975.00							
	2017	24 000.00				50.00	50.00	0.21	
	2016	40 000.00	-	13 568.90	-	894.00	255.00	1 471 790.00	36.79

Sumber/Source: Perum BULOG Sub Divre Wil. II Surabaya Selatan/Logistics Board of Sub Division Area II of South Surabaya

Tabel 7.1.10 Realisasi Pengadaan Beras untuk Wilayah II Surabaya Selatan 2018
Table Realization of Rice Supply for Region II South Surabaya 2018

Bulan Month	Prognosa/ Prognosis (Ton)	Saluran Pengadaan/Distribution Channel (Ton)					Jumlah Total	(% Terhadap Prognosa To Prognosis	
		KUD Village Cooperativ es Unit	Non KUD Non-Village Cooperatives Unit	UPGB	KTNA	Satgas Task Unity			
(1)	(2)	(3)	(4)	(5)	(6)	(7)	(8)	(9)	
01. Januari/January	410.00					272.00	272.00	66.34	
02. Februari/February	4 695.00					980.10	980.10	20.88	
03. Maret/March	5 001.00	135.00	2 225.60		95.35	2 371.15	4 827.10	96.52	
04. April/April	7 710.00		1 553.90		402.10	4 653.80	6 609.80	85.73	
05. Mei/May	6 940.00	118.00	390.15		98.55	1 365.10	1 971.80	28.41	
06. Juni/June	6 240.00		17.75		4.50	1 690.75	1 713.00	27.45	
07. Juli/July	4 765.00		353.20		45.00	4 620.30	5 018.50	105.32	
08. Agustus/August	3 515.00		174.65		9.00	2 046.75	2 230.40	63.45	
09. September/September	1 995.00					831.55	831.55	41.68	
10. Oktober/October	1 491.00					28.05	28.05	1.88	
11. Nopember/November	944.00					1.50	1.50	0.16	
12. Desember/December						3.00	3.00		
Jumlah/Total	2018	43 706.00	253.00	4 715.25	-	654.50	18 864.05	24 486.80	56.03
	2017	82 539.00	4 783.70	15 212.73			6 329.60	26 326.03	31.90
	2016	64 600.00	6 662.00	18 305.68	-	1 224.00	34 467.24	60 658.92	93.90

Sumber/Source: Perum BULOG Sub Divre Wil. II Surabaya Selatan/Logistics Board of Sub Division Area II of South Surabaya

Tabel 7.1.11 Mutasi Operasional Stock Beras untuk Wilayah II Surabaya Selatan 2018 (Kg)
Table Operational Mutation of Rice Stock for Region II South Surabaya 2018 (Kg)

Bulan Month	Persediaan Awal Beginning Stocks	Pemasukan Input	Persediaan Yang Dikuasai Current Stocks	Pengeluaran Output	Susut Timbun Loss	Persediaan Akhir Ending Stock
(1)	(2)	(3)	(4)	(5)	(6)	(7)
01. Januari/January	6 928 590.00	2 378 370.00	9 306 960.00	6 121 899.00		3 185 061.00
02. Februari/February	3 185 061.00	3 327 980.00	6 513 041.00	5 486 688.11		1 026 352.89
03. Maret/March	1 026 352.89	9 327 590.42	10 353 943.31	6 625 595.00		3 728 348.31
04. April/April	3 728 348.31	3 677 343.31	7 405 691.62	52 915.00		7 352 776.62
05. Mei/May	7 352 776.62	3 656 030.00	11 008 806.62	3 775 650.00		7 233 156.62
06. Juni/June	7 233 156.62	23 096 570.02	30 329 726.64	4 574 795.18		25 754 931.46
07. Juli/July	25 754 931.46	25 209 570.05	50 964 501.51	6 984 310.00		43 980 191.51
08. Agustus/August	43 980 191.51	5 432 911.80	49 413 103.31	4 680 454.00		44 732 649.31
09. September/September	44 732 649.31	6 122 460.58	50 855 109.89	2 281 264.00		48 573 845.89
10. Oktober/October	48 573 845.89	6 174 925.73	54 748 771.62	2 276 828.30		52 471 943.32
11. Nopember/November	52 471 943.32	698.36	52 472 641.68	1 395 824.00		51 076 817.68
12. Desember/December	51 076 817.68		51 076 817.68	2 725 690.13		48 351 127.55
Jumlah/Total	2018 296 044 664.61	88 404 450.27	384 449 114.88	46 981 912.72		337 467 202.16
	2017 293 114 323.40	90 714 440.00	383 828 763.40	106 770 832.00		277 057 931.40
	2016 333 235 686.09	153 852 181.68	487 087 867.77	148 007 596.68		339 080 271.09

Sumber/Source: Perum BULOG Sub Divre Wil. II Surabaya Selatan/Logistics Board of Sub Division Area II of South Surabaya

Tabel 7.1.12 Prognosa dan Realisasi Pengadaan Gabah untuk Wilayah Kabupaten Mojokerto 2018
Table Prognosis and Realization of Rice Supply for Region II Mojokerto Regency 2018

Bulan Month	Prognosa/ Prognosis (Ton)	Saluran Pengadaan/Distribution Channel (Ton)					Jumlah Total	Terhadap Prognosa To Prognosis (%)
		KUD Village Cooperatives Unit	Non KUD Non-Village Cooperatives Unit	UPGB	KTNA	Satgas Task Unity		
(1)	(2)	(3)	(4)	(5)	(6)	(7)	(8)	(9)
01.	Januari/January	-	-	-	-	-	-	-
02.	Februari/February	-	-	-	-	-	-	-
03.	Maret/March	-	-	-	-	-	-	-
04.	April/April	-	-	-	-	-	-	-
05.	Mei/May	-	-	-	-	-	-	-
06.	Juni/June	-	-	-	-	-	-	-
07.	Juli/July	-	-	-	-	-	-	-
08.	Agustus/August	-	-	-	-	-	-	-
09.	September/September	-	-	-	-	-	-	-
10.	Oktober/October	-	-	-	-	-	-	-
11.	Nopember/November	-	-	-	-	-	-	-
12.	Desember/December	-	-	-	-	-	-	-
Jumlah/Total	2018	0.00	-	-	-	-	-	-
	2017	6240.00	-	-	-	-	-	-
	2016	4152.00	-	-	-	105.00	105.00	2.53

Sumber/Source: Perum BULOG Sub Divre Wil. II Surabaya Selatan/Logistics Board of Sub Division Area II of South Surabaya

Tabel 7.1.13 Realisasi Pengadaan Beras untuk Wilayah Kabupaten Mojokerto 2018
Table
Realization of Rice Supply for Region of Mojokerto Regency 2018

Bulan Month	Prognosa/ Prognosis (Ton)	Saluran Pengadaan/Distribution Channel (Ton)					Jumlah Total	(% Terhadap Prognosa To Prognosis	
		KUD Village Cooperatives Unit	Non KUD Non-Village Cooperatives Unit	UPGB	KTNA	Satgas Task Unity			
(1)	(2)	(3)	(4)	(5)	(6)	(7)	(8)	(9)	
01. Januari/January	60,00					139,00	139,00	231,67	
02. Februari/February	840,00					151,45	151,45	18,03	
03. Maret/March	976,00		795,00			355,55	1 150,55	117,88	
04. April/April	1 400,00		90,00			1 042,60	1 132,60	80,90	
05. Mei/May	1 190,00					478,05	478,05	40,17	
06. Juni/June	1 080,00					353,85	353,85	32,76	
07. Juli/July	1 150,00					1 053,85	1 053,85	91,64	
08. Agustus/August	780,00					328,40	328,40	42,10	
09. September/September	390,00					194,20	194,20	49,79	
10. Oktober/October	300,00								
11. Nopember/November	160,00								
12. Desember/December									
Jumlah/Total	2018	8326,00	885,00			4096,95	4981,95	59,84	
	2017	10860,00	2064,00		30,00	3435,43	4842,95	44,59	
	2016	30308,00	6662,00	8085,32	-	90,13	9039,00	23876,45	78,78

Sumber/Source: Perum BULOG Sub Divre Wil. II Surabaya Selatan/Logistics Board of Sub Division Area II of South Surabaya

Tabel 7.1.14 Kebijakan Harga Dasar Gabah dan Harga Pembelian Gabah/Beras 2003-2018

Table The Policy of Base Price of Rice and Purchase Price of Rice 2003-2018

Tahun Year	Harga Dasar Gabah Base Price of Rice (Rp)	Harga Pembelian/Purchase Price (Rp/Kg)			
		Gabah/Shell of Rice		Beras/Rice	
		KUD	Non KUD	KUD	Non KUD
		Village Cooperatives Unit	Non-Village Cooperatives Unit	Village Cooperatives Unit	Non-Village Cooperatives Unit
(1)	(2)	(3)	(4)	(5)	(6)
2003	1700	1725	1725	2790	2790
2004	1700	1725	1725	2790	2790
2005	1730	1765	1765	2790	2790
2006	2250	2280	2280	3550	3550
2007	2575	2600	2600	4000	4000
2008	2800	2840	2840	4300	4300
2009	3000	3040	3040	4600	4600
2010	3300	3345	3345	5060	5060
2011	3345	3345	3345	5060	5060
I	3345	3475	3475	5260	5260
II	3345	3650	3650	5400	5400
III	3345	3900	3900	5600	5600
IV	3345	4100	4100	6000	6000
V	3345	4300	4300	6500	6500
VI	-	-	-	6800	6800
2012	3345	4300	4300	6500	6500
I	4200	4200	4200	6600	6600
2013	4200	4200	4200	6600	6600
2014	4200	4200	4200	6600	6600
2015	4650	4650	4650	7300	7300
2016	4650	4650	4650	7300	7300
2017	5115	5115	5115	8030	8030
2018	5115	5115	5115	8030	8030

Sumber/Source: Perum BULOG Sub Divre Wil. II Surabaya Selatan/Logistics Board of Sub Division Area II of South Surabaya

8

PARIWISATA

Tourism

Jumlah Kunjungan Wisata
di Kabupaten Mojokerto

Wisatawan
Nusantara

467.225 orang

Wisatawan
Mancanegara

8.264 orang



PENJELASAN TEKNIS

TECHNICAL NOTES

1. Konsep dan definisi pariwisata mengikuti rekomendasi *United Nations World Tourism Organization (UNWTO)* dan *International Union of Office Travel Organization (IUOTO)*.
 2. Wisatawan mancanegara (wisman) adalah setiap pengunjung yang mengunjungi suatu negara di luar tempat tinggalnya, didorong oleh satu atau beberapa keperluan tanpa bermaksud memperoleh penghasilan di tempat yang dikunjungi dan lamanya kunjungan tersebut tidak lebih dari satu tahun (12 bulan).
 3. Usaha penyedia akomodasi adalah usaha yang menyediakan pelayanan penginapan yang dapat dilengkapi dengan pelayanan pariwisata lainnya. Usaha penyediaan akomodasi dapat berupa hotel, vila, pondol wisata, bumi perkemahan, persinggahan karava, dan akomodasi lainnya yang digunakan untuk tujuan pariwisata.
 4. Hotel adalah penyediaan akomodasi secara harian berupa kamar-kamar di dalam satu bangunan yang dapat dilengkapi dengan jasa pelayanan makan dan minum, kegiatan hiburan dan atau fasilitas lainnya. Hotel terdiri dari hotel berbintang dan non bintang.
 5. Hotel bintang adalah usaha penyediaan jasa pelayanan penginapan, makan minum serta jasa
1. *The concept and definition of tourism refers to the recommendation of the United Nations World Tourism Organization (UNWTO) and International Union of Office Travel Organization (IUOTO).*
 2. *An international visitor is any person visiting a country other than his usual place of residence for any reason other than for earning income in the country visited, and the length of stay is no more than one year (12 months).*
 3. *The business of providing accomodation is a bussiness that provides specialty services that can be equipped with other tourism services. It includes hotel, villa, cottage, camping, caravan stop, and other accomodation that are used for tourism purpose.*
 4. *Hotel is daily supply of accomodation rooms within a building which can be equipped with eating and drinking services, entertainment activities and/or other facilities. Hotel consists of a classified hotel and a non classified hotel.*
 5. *A classified hotel is the business of providing an accomodation, eating and drinking as well as other services*

lainnya bagi umum dengan menggunakan sebagian atau seluruh bangunan. Usaha ini dikelola secara komersial serta memenuhi ketentuan persyaratan sebagai hotel bintang yang ditetapkan dalam surat keputusan instansi yang membinanya. Misalnya hotel bintang lima, hotel bintang empat, dan seterusnya.

for the public by using a building or a part of a building. It is managed commercially and meets specified requirements as a star hotel (including diamonds) set forth in the decree of fostering agency. For example, five star hotel, four star hotel, and so on.

6. Hotel non bintang mencakup hotel melati, penginapan remaja/youth hostel, pondok wisata, motel, penginapan, dan losmen.
6. *Hotel non star including jasmine hotel, adolescent lodging / youth hostel, wisata maisonette, motel, lodging, losmen and others.*

Tabel 8.1.1 Jumlah Pengunjung Situs Budaya 2018
Table Number of Culture Sites Visitor 2018

NO.	NAMA SITUS	JENIS OBJEK	JUMLAH PENGUNJUNG				JUMLAH
			WISATAWAN NUSANTARA			WISATAWAN	
			UMUM	DINAS	PELAJAR	MANCA NEGARA	
(1)	(2)	(3)	(4)	(5)	(6)	(7)	(8)
KAB. MOJOKERTO							
1	Candi Brahu	K	17 141	570	5 494	392	23 597
2	Candi Gentong	K	1 467	2	1 238	76	2 783
3	Candi Minakjinggo	K	712	22	18	16	768
4	Makam Putri Cempo	I	9 317	19	84		9 420
5	Kolam Segaran	K	950	17	2 136	10	3 113
6	Pengelolaan Informasi Majapahit	M	30 767	487	45 643	2 104	79 001
7	Situs Segaran IV	K	4 810		7 151	339	12 300
8	Situs Segaran V	K	4 705		7 184	259	12 148
9	Situs Tegalán	K	79				79
10	Situs Sumur Kuno I	K	149	7	36		195
11	Situs Sumur Kuno II	K	99	29	107	12	247
12	Situs Nglinguk	K	209	20	10		239
13	Kolam Kuno Nglinguk	K	68	4	3		75
14	Situs Saluran Air	K	331				331
15	Lantai Segi Enam	K	1 319	153	2 997		4 469
16	Umpak Sentonorejo	K	487	74	465		1 026
17	Candi Kedaton/Sumur Upas	K	2 052	164	2 507	42	4 765
18	Makam Troloyo	I	476	24	357		857
19	Candi Bajang Ratu	K	29 684	67	40 322	3 150	73 223
20	Candi Tikus	K	25 803	197	31 104	1 093	58 197
21	Candi Wringin Lawang	K	6 709		5 085	274	12 068
22	Candi Wates Umpak	K	436	2	71		509
23	Yoni Kliinterejo	K	5 181	337	7		5 525
24	Situs Kliinterejo	K	320		4		324
25	Candi Sumur Gantung	K	341		631		972
26	Situs Gapuro	K	1 346		1 629		2 975
27	Situs Umpak Jabung	K	73	32	39		144
28	Candi Grinting	K	113	2	87		202
29	Situs Begaganlimo	K	415		394	45	854
30	Situs Kemasantani	K	183	24	58		265
31	Candi Kesiman Tengah	K	400	104	808		1 312
32	Prasasti Kembangore	K	178	25	26		229
33	Goa Gembyang	K	383	31	117	32	563
34	Reco Lanang	K	3 156	5	942	2	4 105
BLOK JOLOTUNDO							
35	Candi Jolotundo	K	133 927	1 391	2 301	256	137 875
36	Candi Kendalisodo	K	111				111
37	Situng Balekambang/C. Bayi	K	396		205	7	608
38	Candi Putri, Candi Pura	K	221				221

Sumber/Source: Balai Pelestarian Cagar Budaya Jawa Timur/Center of Preservation Guarantee Culture East Java Province

Lanjutan Tabel/*Continued Table 8.1.1*

NO.	NAMA SITUS	JENIS OBJEK	JUMLAH PENGUNJUNG				JUMLAH
			WISATAWAN NUSANTARA			WISATAWAN MANCA NEGARA	
			UMUM	DINAS	PELAJAR		
(1)	(2)	(3)	(4)	(5)	(6)	(7)	(8)
BLOK KEDUNGUDI							
39	Candi Siwa (Penanggungan)	K	564		655		1 219
40	Candi Wisnu	K	165		229		394
41	Candi Selokelir	K	258	23	271		552
42	Candi Guru	K	490		621		1 111
43	Candi Naga	K	206	14	206	33	459
44	Candi Lurah	K	209	28	202	33	472
45	Candi Sinta/ Candi Gentong	K	215	14	208	33	470
46	Candi Cakrik	K	208	14	206	33	461
BLOK KUNJOROWESI/GAJAH MUNGKUR							
47	Candi Giya	K	456	10	177		643
48	Candi Darmawangsa	K	613	9	337		959
49	Candi Kerajaan	K	384	9	220		613
50	Candi Wayang	K	581	9	506		1 096
51	Candi Kama	K	435	11	155		601
52	Candi Gajah	K	535	7	176		718
53	Situs Kutogerang	K	7	72	58		137
BLOK JEDONG							
54	Candi Pasetran	K	265		218		483
55	Candi Jedong	K	2 391	41	1 898	15	4 345
56	Candi Yudha	K	426		673		1 099
57	Candi Naga	K	337		405		742
58	Candi Lemari	K	326		387		713
59	Candi Pendowo	K	326		387		713
60	Situs Genting	K					
61	Candi Merak	K	326		387		713
62	Candi Bangkal	K	778	17	281	5	1 081
Total			295 015	4 087	168 123	8 264	475 489

Sumber/Source: Balai Pelestarian Cagar Budaya Jawa Timur/*Center of Preservation Guarantee Culture East Java Province*

Tabel 8.1.2 Daftar Hotel dan Akomodasi Lainnya 2018
Table List of Hotel and The Other Accomodation 2018

No.	Kecamatan District	Nama Hotel/ Akomodasi Name of Hotel/Accomodation	Klasifikasi Classification	Jumlah Tempat Tidur		Jumlah Tenaker Teenagers	Tahun Berdiri Years
				Standard	Suite		
(1)	(2)	(3)	(4)	(5)	(6)	(7)	
01.	Gondang	Pondok Wisata dan Pemandangan	Pondok Wisata				2008
02.	Pacet	Hotel Amanda	Melati 1				1999
		Hotel Bukit Surya	Melati 1				1995
		Hotel Canggar	Melati 2				1992
		Hotel Carina	Melati 1				1994
		Griya Kusuma Indah	Wisma				1999
		Hotel Kartika Purnama	Melati 2				1979
		Hotel Sativa Sanggraloka	Bintang 4				1996
		Hotel Sederhana	Melati 1				2004
		Hotel Sederhana II	Youth Hostel				2008
		Hotel Srikandi-Ubalan	Pdk Wisata				1998
		Hotel Sriwijaya/Puri Sijaya	Melati 1				2011
		Pondok Claket Indah	Pdk Wisata				1992
		Pondok Pak Guru	Pdk Wisata				2011
		Pondok Wisata Padusan	Pdk Wisata				1996
		Villa Al-Husna	Villa				2010
		Villa AMI	Villa				1999
		Villa Anggrek I	Villa				2008
		Villa Asia Jaya	Villa				2011
		Villa Bukit Hijau	Villa				2010
		Bukit Keselamatan/Eklesia	Villa				1990
		Villa Damarsewu	Villa				2011
		Villa Green Peace	Villa				2008
		Griya Ciptaning Ati	Villa				2002
		Villa Guntur	Villa				2005
		Villa Hariyono/Villa Hijau	Villa				2001
		Villa Jati I	Villa				2007
		Villa Kebon Pakis(M. Sholeh)	Villa				2001
		Kebon Pakis III	Villa				2008
		Villa Kebon Pakis-I	Villa				2002
		Villa Kebon Pakis/Lesehan	Villa				2013
		Villa Palembang	Villa				1991
		Villa Rinda	Villa				2009
		Villa Rosalia	Villa				2011
		Villa Vibpi I	Villa				2000
		Villa Vibpi II	Villa				2010
		Villa Vibpi III	Villa				2006
		Villa Wahyu	Villa				2008
		Villa Wakid	Villa				1990
		Villa Welirang	Villa				2008
		Villa Green Pacet	Villa				2012
		Villa Wildan	Villa				2012
		Villa Nabila	Villa				2010
		Villa Harys	Villa				2011
		Villa Pondok Alam	Villa				2011
		Villa Avanda	Villa				2004
		Homestay Alsha	Homestay				2007
		Villa Raisya	Villa				2012

Lanjutan Tabel/*Continued Table 8.1.2*

No.	Kecamatan <i>District</i>	Nama Hotel/ Akomodasi <i>Name of Hotel/Accommodation</i>	Klasifikasi <i>Classification</i>	Jumlah Tempat Tidur	Jumlah Tenaker	Tahun Berdiri
	(1)	(2)	(3)	(4)	(5)	(6)
				Standard	Suite	Teenagers
						Years
02.	Pacet	Villa Kebon Pakis 4	Villa			2007
		Villa Delta	Villa			2010
		Villa Sapto	Villa			2005
		Homestay Azka	Homestay			2011
		Villa Cahaya	Villa			2006
		Villa Pamuji	Villa			2013
		Rumah Retret Darmaningsih	Villa			2004
		Villa Ayu	Villa			2013
		Villa Orint	Villa			2013
		Villa Gloria	Villa			2010
		Villa Rambutan	Villa			2012
		Villa Kanza	Villa			2013
		Villa Noer	Villa			2012
		Homestay Rumahku	Villa			2008
		Griya Rumrining	Villa			2008
		Homestay Musthoha	Homestay			2013
		Villa Cemara 7	Villa			1994
		Villa Aiziah	Villa			2011
		Villa Ayoe	Villa			2008
		Villa Fanny	Villa			2012
		Villa Nauval	Villa			2012
		Villa Rimba Jaya	Villa			2008
		Villa Ashri	Villa			2013
		Griya Padma	Villa			2003
		Villa P Muin	Villa			2012
		Homestay Solikah	Homestay			2007
03.	Trawas	Tresh Green	Pdk Wisata			2005
		Country Hotel	Melati			2003
		Grand Whizz Hotel	Bintang 3			1995
		Royal Trawas Hotel	Melati 1			2009
		Nasta-Inn Cottage	Pdk Wisata			2000
		Newstart	Melati			2010
		Padepokan Cahaya Putra	Melati 2			1986
		Puri Gendis Room and Cottage	Melati			2005
		Hotel Sumber Rejeki	Melati			2010
		Vanda Gardenia	Melati			1998
		Griya Canta Yumana	Pdk Wisata			2005
		UBAYA TRAINING CENTER	YOUTH HOSTE			2005
		Villa Pertiwi	Villa			2007
		Villa Sinar Express	Villa			2000
		Villa Suryo	Villa			2004
		Villa WEMPY	Villa			2000
		Villa Safina	Villa			2002
		Villa Alamanda	Villa			1996
		Villa Kotak	Villa			2011
		Villa Sakura	Villa			2002
04.	Pungging	Hotel Wonokerto	Melati			2011
05.	Mojoanyar	Hotel Tedjo Wulan	Melati			2006
06.	Puri	Hotel Puri Indah	Melati 3			1994
07.	Trowulan	Homestay Lesehan Kampung Air	Pdk Wisata			2011
		Losmen Asmuni	Pdk Wisata			2005

Tabel 8.1.3 Lokasi Obyek Wisata di Kabupaten Mojokerto 2018
Table Location of Tourism Object at Mojokerto Regency 2018

No.	Lokasi Kecamatan / Desa <i>Location of District / Village</i>	Obyek Wisata <i>Tourism Object</i>	Fasilitas yang Dimiliki <i>Facility</i>
(1)	(2)	(3)	(4)
I. Trowulan			
1.	Bejjjong	1. Candi Brahu 2. Candi Gentong 3. Situs Siti Hinggil	Pendidikan Sejarah Pendidikan Sejarah Pendidikan Sejarah
2.	Trowulan	4. Mahaviara Majapahit 5. Museum Purbakala 6. Candi Minakjinggo 7. Situs Kolam Segaran 8. Situs Kubur Panjang 9. Permatasari	Vihara, Patung Budha Koleksi Arca Pendidikan Sejarah Kolam Air, Taman Bunga Pendidikan Sejarah Kolam Renang
3.	Sentonorejo	10. Tradisi Grebeg Suro 11. Tradisi Khaul Syeh Jumadil Kub 12. Situs Alun-Alun Umpak 14. Situs Lantai Segi Enam 15. Situs Makam Putricempa 16. Situs Makam Troloyo	Religi Religi Pendidikan Sejarah Pendidikan Sejarah Pendidikan Sejarah Aula, Penginapan, Masjid
4.	Temon	17. Candi Bajang Ratu 18. Candi Tikus	Pendidikan Sejarah Pendidikan Sejarah
5.	Jatipasar	19. Candi Wringinlawang	Pendidikan Sejarah
6.	Karangjeruk	20. Candi Grinting	Pendidikan Sejarah
7.	Panggih	21. Petilasan Hayam Wuruk	Pendidikan Sejarah
8.	Ngigluk	22. Pendopo Agung	Pendidikan Sejarah
9.	Watesumpak	23. Pusat Perkulakan Sepatu (PPST)	Pusat Perkulakan Sepatu
II. Sooko			
1.	Klinterejo	24. Klinterejo 25. Situs Yoni Bre Kahuripan	Kolam Pancing Pendidikan Sejarah
2.	Sooko	26. Water Land	Wahana Air

Sumber/Source: Dinas Pemuda, Olahraga, Kebudayaan dan Pariwisata Kabupaten Mojokerto/Teenager, Sport, Culture and Tourism Service of Mojokerto Regency

Lanjutan Tabel/Continued Table 8.1.3

No.	Lokasi Kecamatan / Desa <i>Location of District / Village</i>	Obyek Wisata <i>Tourism Object</i>	Fasilitas yang Dimiliki <i>Facility</i>
(1)	(2)	(3)	(4)
III.	Bangsals		
1.	Sumberwono	27. Makam Tumenggung Prawiroso	Pendidikan Sejarah
2.	Bangsals	28. SPN Bangsals	Kolam Renang,Lap.Tenis
IV.	Ngoro		
1.	Ngoro	29. Kolam Renang MK Tirta	Kol.Renang,Taman Bermain
2.	Wotanmasjedong	30. Candi Jedong (Sumur Erlangga	Pendidikan Sejarah
3.	Candiharjo	31. Candi Brangkal	Pendidikan Sejarah
3.	Kutogirang	33. Makam Mbah Mendek (Sumber	Pendidikan Sejarah
		34. Candi Genting	Pendidikan Sejarah
V.	Kemlagi		
1.	Tanjungan	35. Waduk Tanjungan	Bumi Perkemahan
VI.	Dawarblandong		
1.	Cinandang	36. Waduk Cinandang	Taman Bunga
VII.	Jetis		
1.	Kupang	37. Wanawista Watublork	Prod.Minyak Kayu Putih
2.	Milirip	38. Taman Brantas Indah	Taman,Perahu
3.	Perning	39. Situs Pithecanthropus Mojokerto	Pendidikan Sejarah
VIII.	Mojoanyar		
1.	Lengkong	40. Lengkong Baru	Kol.Renang,Taman Bermain
		41. Taman Wisata Rolak Songo	Kol.Renang,Taman Bermain
		42. Jasa Tirta	Kolam Renang
		43. Tirta Anandiri	Restoran,Karaoke
IX.	Jatirejo		
1.	Lebak Jabung	44. Petilasan Jago Panji Laras	Pendidikan Sejarah
		45. Makam Ki Ageng Jabung	Pendidikan Sejarah
		46. Petilasan "Gajah Mada" Jabung	Pendidikan Sejarah
		47. Umpak Batu Yoni Lebak Jabung	Pendidikan Sejarah
X.	Puri		
1.	Sambilawang	48. Toga Dayang Sumbi	Prod.Jamu,Taman Toga
2.	Randugenegan	49. Randugenegan	Kol.Renang,Taman Bermain
3.	Plososari	50. Makam Syeh Mahmud	Religi

Sumber/Source: Dinas Pemuda,Olahraga,Kebudayaan dan Pariwisata Kabupaten Mojokerto/Teenager,Sport,Culture and Tourism Service of Mojokerto Regency

Lanjutan Tabel/*Continued Table 8.1.3*

No.	Lokasi Kecamatan / Desa <i>Location of District / Village</i>	Obyek Wisata <i>Tourism Object</i>	Fasilitas yang Dimiliki <i>Facility</i>
(1)	(2)	(3)	(4)
XI.	Gondang		
1.	Begaganlimo	51. Selokendit	Hiking, Petualang
XII.	Gedeg		
1.	Gedeg	52. Tradisi Tayuban	Wayang Kulit, Orkes, Jaranan
2.	Beratwetan	53. Candi Sumur Gantung	Pendidikan Sejarah
XIII.	Mojosari		
1.	Pekukuhan	54. Pekukuhan	Kolam Pancing
XIV.	Dianggu		
1.	Kedung Gede	55. Pondok Ikan	Kolam Pancing
XV.	Pacet		
1.	Pacet	56. Coban Cunggu 57. Air Terjun Grenjeng 58. Pemandian Ubalan 59. Sumonggo Pinarak	Air Terjun Air Terjun Kol. Renang, Mainan Anak Kolam Pancing
2.	Podho	60. Wanawisata Bandulan	Petualangan, Perkemahan
3.	Sendi	61. Tahura RM. Suryo	Hiking, Bumi Perkemahan
4.	Kembangbelor	62. Sumber Air Jubel	Taman Bunga, Mata Air
5.	Padusan	63. Pemandian Air Panas 64. Krapyak 65. Makam Krapyak	Kolam Dingin & Panas Taman Bunga Pendidikan Sejarah
6.	Sumberkembar	66. Gua Gembyang	Petualangan
7.	Sendi	67. Gua Lowo	Petualangan
8.	Claket	68. Gunung Pundak 69. Gunung Welirang	Hiking, Petualang Hiking, Petualang
9.	Kembangore	70. Situs Prasasti Kembangore	Pendidikan Sejarah
10.	Kesimantengah	71. Candi Kesimantengah	Pendidikan Sejarah
11.	Made	72. Made	Kolam Pancing
XVI.	Trawas		
1.	Ketapanrame	73. Air Terjun Dlundung	Air Terjun, Perkemahan
2.	Kemloko	74. Situs Reco Lanang 75. Gunung Batok	Pendidikan Sejarah Hiking, Petualang

Sumber/*Source*: Dinas Pemuda, Olahraga, Kebudayaan dan Pariwisata Kabupaten Mojokerto/Teenager, Sport, Culture and Tourism Service of Mojokerto Regency

Lanjutan Tabel/*Continued Table 8.1.3*

No.	Lokasi Kecamatan / Desa <i>Location of District / Village</i>	Obyek Wisata <i>Tourism Object</i>	Fasilitas yang Dimiliki <i>Facility</i>
(1)	(2)	(3)	(4)
3.	Tamijeng	76. Gunung Penanggungan	Hiking, Petualang
4.	Balaikambang	77. Situs Kemasantani	Pendidikan Sejarah
		78. Situs Balaikambang	Pendidikan Sejarah
5.	Seloliman	79. PPLH	Konservasi Ling. Hidup
		80. Candi Jolotundo	Pendidikan Sejarah
		81. Candi Kedaton Sumurupas	Pendidikan Sejarah
		82. Candi Carik	Pendidikan Sejarah
		83. Candi Centong	Pendidikan Sejarah
		84. Candi Kelir	Pendidikan Sejarah
		85. Candi Kendalisodo	Pendidikan Sejarah
		86. Candi Lemari	Pendidikan Sejarah
		87. Candi Lurah	Pendidikan Sejarah
		88. Candi Meja	Pendidikan Sejarah
		89. Candi Naga	Pendidikan Sejarah
		90. Candi Penanggungan	Pendidikan Sejarah
		91. Candi Pendowo	Pendidikan Sejarah
		92. Candi Putri	Pendidikan Sejarah
		93. Candi Yudho	Pendidikan Sejarah

Sumber/*Source*: Dinas Pemuda, Olahraga, Kebudayaan dan Pariwisata Kabupaten Mojokerto/Teenager, Sport, Culture and Tourism Service of Mojokerto Regency

Tabel 8.1.4 Jumlah Pengunjung dan Uang Masuk Obyek Wisata Air Panas Padusan Pacet 2018
Table Number of Visitors and Receipts at Hot Water Tourism Object on Padusan Pacet 2018

Bulan/Month	Pengunjung/Visitors					Uang Masuk Receipts (Rp)
	Dewasa Mature	Anak-anak Children		Jumlah Total		
	10 000	7 500				
(1)	(2)	(3)	(4)	(5)	(6)	(7)
01. Januari/January	35 403		6 542		41 945	179 050 000
02. Februari/February	22 305		3 781		26 086	251 477 500
03. Maret/March	25 643		7 164		32 807	288 070 000
04. April/April	30 515		5 612		36 127	347 382 500
05. Mei/May	19 415		3 168		22 583	214 394 000
06. Juni/June	34 090		9 853		43 943	414 755 000
07. Juli/July	32 330		7 768		40 098	379 786 500
08. Agustus/August	23 072		4 742		27 814	265 261 500
09. September/September	35 128		7 296		42 424	368 374 500
10. Oktober/October	30 191		6 675		36 866	348 210 000
11. Nopember/November	29 028		7 360		36 288	580 827 500
12. Desember/December	38 094		12 075		50 169	467 853 000
Jumlah/Total	319 811		81 936		437 150	4 105 442 000

Sumber/Source : Dinas Pemuda,Olahraga,Kebudayaan dan Pariwisata Kabupaten Mojokerto/Teenager,Sport,Culture and Tourism Service of Mojokerto Regency

Tabel 8.1.5 Jumlah Pengunjung dan Uang Masuk Wana Wisata Padusan Pacet 2018
Table Number of Visitors and Receipts at Wana Wisata of Padusan Pacet 2018

Bulan/Month	Pengunjung/Visitors				Jumlah Total	Uang Masuk Receipts (Rp)
	Dewasa Mature		Anak-anak Children			
	12 500	15 000	12 500	10 000		
(1)	(2)	(3)	(4)	(5)	(6)	(7)
01. Januari/January	11 380	42 236	196	194	54 006	782 093 000
02. Februari/February	5 400	26 927	143	43	32 513	460 424 500
03. Maret/March	5 780	28 665	248	64	34 757	509 332 500
04. April/April	8 131	37 674	294	42	46 141	676 062 500
05. Mei/May	4 841	25 742	102	119	30 804	477 230 500
06. Juni/June	4 349	51 161	196	40	51 397	800 758 000
07. Juli/July	13 195	40 104	178	138	40 420	780 585 000
08. Agustus/August	10 713	25 589	130	46	36 478	533 660 000
09. September/September	8 570	51 391	132	96	60 189	805 262 500
10. Oktober/October	10 961	37 911	128	162	49 162	712 665 000
11. Nopember/November	9 665	39 754	94	85	49 598	719 325 000
12. Desember/December	8 321	70 184	324	63	78 892	1 174 300 000
Jumlah/Total	101 306	477 338	2 165	1 092	564 357	8 431 698 500

Sumber/Source: Dinas Pemuda, Olahraga, Kebudayaan dan Pariwisata Kabupaten Mojokerto/Teenager, Sport, Culture and Tourism Service of Mojokerto Regency

Tabel 8.1.6 Jumlah Pengunjung dan Uang Masuk Obyek Wisata Jolotundo Trawas 2018
Table **Number of Visitors and Receipts at Jolotundo Tourism Object on Trawas 2018**

Bulan/Month	Pengunjung/Visitors			Jumlah Total	Uang Masuk Receipts (Rp)
	Dewasa Mature 10 000	Anak-anak Children 7 500	Mancanegara Tourist 35 000		
(1)	(2)	(3)	(4)	(5)	(6)
01. Januari/January	7 957	748	8	8,713	85,460,000
02. Februari/February	6 061	282	6	6,349	62,935,000
03. Maret/March	6 331	324	6	6,661	65,950,000
04. April/April	8 215	400	10	8,625	85,500,000
05. Mei/May	5 304	262	6	5,572	55,215,000
06. Juni/June	6 903	508	14	7,194	73,330,000
07. Juli/July	8 429	652	11	9,092	89,565,000
08. Agustus/August	6 671	512	11	7,194	70,935,000
09. September/September	8 626	454	13	9,093	90,120,000
10. Oktober/October	5 693	327	14	6,034	59,872,500
11. Nopember/November	5 794	327	10	6,131	60,742,500
12. Desember/December	6 608	570	12	7,190	70,775,000
Jumlah/Total	2018 82 592	5 366	121	88 079	870 400 000

Sumber/Source : Dinas Pemuda,Olahraga,Kebudayaan dan Pariwisata Kabupaten Mojokerto/Teenager,Sport,Culture and Tourism Service of Mojokerto Regency

Tabel 8.1.7 Jumlah Pengunjung dan Uang Masuk Obyek Wisata Ubalan Pacet 2018
Table **Number of Visitors and Receipts at Ubalan Tourism Object on Pacet 2018**

Bulan/Month	Pengunjung/Visitors			Uang Masuk Receipts (Rp.)	
	Dewasa Mature		Anak-anak Children		Jumlah Total
	6,000	30,000	4,000		
(1)	(2)		(3)	(4)	(5)
01. Januari/January	13,789			13,789	82,734,000
02. Februari/February	9,918			9,918	59,508,000
03. Maret/March	5,941			5,941	35,646,000
04. April/April	10,488	1,181		10,488	98,358,000 <i>E-Tiket</i>
05. Mei/May		3,269		3,269	98,070,000
06. Juni/June		11,750		11,750	352,500,000
07. Juli/July		6,189		6,189	185,670,000
08. Agustus/August		2,918		2,918	87,540,000
09. September/September		1,767		1,767	53,010,000
10. Oktober/October		3,058		3,058	91,740,000
11. Nopember/November		2,807		2,807	84,210,000
12. Desember/December		10,211		10,211	306,330,000
Jumlah/Total 2018	40,136	43,150		82,105	1,535,316,000

Sumber/Source: Dinas Pemuda, Olahraga, Kebudayaan dan Pariwisata Kabupaten Mojokerto/Teenager, Sport, Culture and Tourism Service of Mojokerto Regency

Tabel 8.1.8 Jumlah Pengunjung dan Uang Masuk Obyek Wisata Dlundung Trawas 2018
Table *Number of Visitors and Receipts at Dlundung Tourism Object on Trawas 2018*

Bulan/Month	Pengunjung/Visitors			Uang Masuk Receipts (Rp)
	Dewasa Mature 10,000	Anak-anak Children 7500	Jumlah Total	
(1)	(2)	(3)	(4)	(5)
01. Januari/January	693	42	735	7 245 000
02. Februari/February	562	24	586	5 800 000
03. Maret/March	671	29	700	6 927 500
04. April/April	989	46	1 035	10 235 000
05. Mei/May	777	33	810	8 017 500
06. Juni/June	486	17	503	4 987 500
07. Juli/July	1642	43	1 685	16 742 500
08. Agustus/August	1111	31	1 142	11 342 500
09. September/September	1621	36	1 657	16 480 000
10. Oktober/October	1772	53	1 825	18 117 500
11. Nopember/November	1557	39	1 596	15 862 500
12. Desember/December	1574	66	1 640	16 235 000
Jumlah/Total 2018	13 455	42	13 914	137 992 500

Sumber/Source: Dinas Pemuda, Olahraga, Kebudayaan dan Pariwisata Kabupaten Mojokerto/Teenager, Sport, Culture and Tourism Service of Mojokerto Regency

Tabel 8.1.9 Jumlah Pengunjung dan Uang Masuk Obyek Wisata Coban Canggung Pacet 2018
Table Number of Visitors and Receipts at Coban Canggung Tourism Object on Pacet 2018

Bulan/Month	Pengunjung/Visitors			Uang Masuk Receipts (Rp)
	Dewasa Mature	Anak-anak Children	Jumlah Total	
	7 500	5 000		
(1)	(2)	(3)	(4)	(5)
01. Januari/January	3 539	171	3 710	27 397 500
02. Februari/February	2 185	158	2 343	17 177 500
03. Maret/March	2 166	162	2 328	17 055 000
04. April/April	3 115	301	3 416	24 867 500
05. Mei/May	2 063	152	2 215	16 232 500
06. Juni/June	3 998	359	4 357	31 780 000
07. Juli/July	3 298	239	3 537	25 930 000
08. Agustus/August	1 698	91	1 789	13 190 000
09. September/Septembe	3 013	189	3 202	23 542 500
10. Oktober/October	2 242	143	2 385	17 530 000
11. Nopember/November	2 440	136	2 576	18 980 000
12. Desember/December	4 864	285	5 149	37 905 000
Jumlah/Total 2018	34 621	2 386	37 007	271 587 500

Sumber/Source: Dinas Pemuda, Olahraga, Kebudayaan dan Pariwisata Kabupaten Mojokerto/Teenager, Sport, Culture and Tourism Service of Mojokerto Regency

Tabel 8.1.10 Jumlah Pengunjung dan Uang Masuk Obyek Wisata Religius Troloyo Trowulan 2018
Table Number of Visitors and Receipts at Troloyo Tourism Object Religius on Trowulan 2018

Bulan/Month	Pengunjung/Visitors			Uang Masuk Receipts (Rp)	
	Dewasa Mature 1 500	Anak-Anak Children 1 000	Jumlah Total		
(1)	(2)	(3)	(4)	(5)	
01. Januari/January	31 755	525	32 280	48 187 500	
02. Februari/February	25 057	430	25 487	38 015 500	
03. Maret/March	43 882	1 130	45 012	66 953 000	
04. April/April	63 479	1 015	64 494	96 233 500	
05. Mei/May	44 498	430	44 928	67 177 000	
06. Juni/June	16 206	40	16 246	24 349 000	
07. Juli/July	33 335	140	33 475	50 142 500	
08. Agustus/August	19 596	130	19 726	29 524 000	
09. September/September	41 315	35	41 350	62 007 500	
10. Oktober/October	34 169	-	34 169	51 253 000	
11. Nopember/November	29 879	125	30 004	44 943 500	
12. Desember/December	35 397	-	35 397	53 095 500	
Jumlah/Total	2018	418 568	4 000	422 568	631 881 500

Sumber/Source: Dinas Pemuda, Olahraga, Kebudayaan dan Pariwisata Kabupaten Mojokerto/Teenager, Sport, Culture and Tourism Service of Mojokerto Regency

Tabel 8.1.11 Jumlah Pengunjung dan Uang Masuk Ekowisata Tanjung Kemlagi 2018
Table Number of Visitors and Receipts at Ekowisata Tanjung Kemlagi 2018

Bulan/Month	Pengunjung/Visitors			Uang Masuk Receipts (Rp)	
	Dewasa Mature	Anak-anak Children	Jumlah Total		
	5 000	2 500			
(1)	(2)	(3)	(4)	(5)	
01. Januari/January	17 864	2 052	19 916	94 450 000	
02. Februari/February	10 904	1 813	12 717	59 052 500	
03. Maret/March	9 659	1 814	11 473	52 830 000	
04. April/April	6 235	1 327	7 562	34 492 500	
05. Mei/May	5 758	838	6 596	30 885 000	
06. Juni/June	6 089	977	7 066	32 887 500	
07. Juli/July	4 579	577	5 156	24 337 500	
08. Agustus/August	1 953	186	2 139	10 230 000	
09. September/September	1 464	198	1 662	7 815 000	
10. Oktober/October	2 324	265	2 589	12 282 500	
11. Nopember/November	2 641	382	3 023	14 240 000	
12. Desember/December	6 926	1 407	8 333	38 617 000	
Jumlah/Total	2018	76 396	11 836	88 232	412 119 500

Sumber/Source: Dinas Pemuda, Olahraga, Kebudayaan dan Pariwisata Kabupaten Mojokerto/Teenager, Sport, Culture and Tourism Service of Mojokerto Regency

Tabel 8.1.12 Jumlah Pengunjung dan Uang Masuk Obyek Wisata Religius Siti Inggil Trowulan 2018
Number of Visitors and Receipts at Siti Inggil Tourism Object Religius on Trowulan 2018

Bulan/Month	Pengunjung/Visitors			Uang Masuk Receipts (Rp)	
	Dewasa Mature 2,000	Anak-anak Children 1000	Jumlah Total		
(1)	(2)	(3)	(4)	(5)	
01. Januari/January					
02. Februari/February					
03. Maret/March	58	4	62	120 000 20-31 Maret	
04. April/April	196	15	211	407 000	
05. Mei/May	239	8	247	486 000	
06. Juni/June	167	15	182	349 000	
07. Juli/July	167	15	182	584 000	
08. Agustus/August	223	52	275	498 000	
09. September/September	207	58	265	472 000	
10. Oktober/October	230	67	297	527 000	
11. Nopember/November	204	50	254	458 000	
12. Desember/December	235	67	302	537 000	
Jumlah/Total	2018	1 926	351	2 277	4 438 000

Sumber/Source: Dinas Pemuda, Olahraga, Kebudayaan dan Pariwisata Kabupaten Mojokerto/Teenager, Sport, Culture and Tourism Service of Mojokerto Regency

Tabel 8.1.13 Data Restoran/Rumah Makan Kabupaten Mojokerto 2018
Table Data of Restaurant in Mojokerto Regency 2018

Restoran/Restaurant	Alamat	Pemilik	Jumlah Tenaker	Masakan Unggulan
(1)	(2)	(3)	(4)	(5)
01. Kolam Pancing dan Lesehan Kebon Pakis	Ds. Pacet, Kec. Pacet	-	-	-
02. Waroeng Desa	Jl.Raya Trawas Km.13, Ds.Jatijejer Kec. Trawas	-	-	-
03. Depot Nikmat	Jl.Brangkal-Sooko	-	-	Masakan Jatim
04. Depot Maduratna	Jl.Brangkal-Sooko	H.Mudakir	6	Masakan Jatim
05. Depot Pangestu	Jl.R.A.Basuni-Sooko	-	-	Masakan Jatim
06. Rumah Makan Restubundo	Jl.Trowulan-Trowulan	-	-	Masakan Padang
07. Depot Wahyu	Jl.Trowulan-Trowulan	-	-	Masakan Jatim
08. Warung Rujak Cingur Asmuni	Jl.Trowulan-Trowulan	-	-	Masakan Jatim
09. Depot Sri Rejeki II	Jl.Trowulan-Trowulan	-	-	Masakan Jatim
10. Depot Ada Rasa	Jl.Trowulan-Trowulan	-	-	Masakan Jatim
11. Lesehan Iwak Wader	Jl.Kolam Segaran-Trowulan	-	-	Masakan Jatim
12. Rumah Makan Lestari	Jl. Raya Trawas	-	-	-
13. Lesehan Rejoyo	Jl.Raya Pekukuhan-Mojosari	H.A.Ghofur	45	Ayam,Gurami Bakar
14. Lesehan Waroengku	Jl.Gajah Mada 752, Kec.Mojosari	-	4	Ayam,Gurami Goreng
15. Rumah Makan Yuliana	Jl. Brawijaya No. 05 Mojosari	Yuliana	5	Sate,Gule,Rawon
16. Lesehan Pondok Ikan	Jl. Mojokerto-Pacet	-	-	Masakan Jatim
17. Lesehan Dewi Sri	Jl.Raya Gayaman-Mojoanyar	Erik Baskoro	20	Ayam,Gurami Goreng
18. Rumah Makan Pandan Arum	Jl. Raya By Pass	-	-	Masakan Jatim
19. Lesehan Canggung	Ds.Canggung-Jetis	-	-	Masakan Jatim
20. Lesehan Sate Kambing Cinandang	Ds.Cinandang-Dwrblandong	-	-	Sate,Gule Kambing
21. RM dan Restoran Kampoeng Petani	Jl. Raya Pacet KM.3	-	-	-
22. Restoran Ayam Goreng dan Bakar Anggrek	Jl. Jayanegara 185	-	-	-
23. Griya Sate Palm Quin	Jl. Raya Pacing-Pacet KM.20	-	-	-
24. Restoran Kasumi	Ds.Kemasantani-Gondang	Hendra Setyaw	13	Gurami Goreng
25. RM, Lesehan dan Kolam Pancing Agung	Ds. Kambangan, Kec. Pacet	-	-	-
26. Restoran Rasa Rindu	Ds. Ngembah, Kec. Dianggu	-	-	-
27. Pondok Ikan Pak Gufron	Jl. Raya Dianggu, Kec. Dianggu	-	-	-
28. Rumah Makan dan Lesehan Pak Sholeh	Jl. Raya By Pass	-	-	-
29. Warung dan Lesehan Dewi Kahyangan 2	Jl. RA. Basuni, Kec. Sooko	-	-	-

Sumber/Source: Dinas Pemuda,Olahraga,Kebudayaan dan Pariwisata Kabupaten Mojokerto/Teenager,Sport,Culture and Tourism Service of Mojokerto Regency

Tabel 8.1.14 Usaha Kerajinan Cinderamata Pariwisata Kabupaten Mojokerto 2018
Table *Effort of Handicraft Tourism in Mojokerto Regency 2018*

	Nama Perusahaan	Alamat	Pemilik	Jenis Kerajinan
	(1)	(2)	(3)	(4)
01.	Pengrajin Bedug "Langgeng"	Jl.Gempolkerep 183, Kec.Gedeg	-	Bedug
02.	Pengrajin Sepatu Bola	Ds.Blimbingsari, Kec.Sooko	-	Sepatu Bola
03.	Pengrajin Gerabah dan Tanah Liat	Ds. Mlaten, Kec.Puri	-	Gerabah
04.	Pengrajin Patung Batu	Ds. Jatisumber, Kec.Trowulan	-	Patung Batu
05.	Pengrajin Anyaman Bambu	Ds. Karangkuten, Kec.gondang	-	Ebor
06.	Pengrajin Patung Bambu	Dsn. Jatikulon, Ds. Lengkong Kec. Mojoanyar	-	Patung Bambu
07.	Pengrajin Perak	Ds. Batankrajan, Kec. Gedeg	-	Perhiasan Perak
08.	Pengrajin Cor Kuningan	Ds. Bejjong, Kec. Trowulan	-	Patung&Souvenir
09.	Pengrajin Wayang Kulit	Ds. Pohjejer, Kec.Gondang	-	Wayang Kulit
10.	Pengrajin Miniatur Kapal	Ds. Trowulan, Kec. Trowulan	-	Miniatur Kapal
11.	Pengrajin Pelepah Pisang	Ds. Kutorejo, Kec. Kutorejo	-	Lukisan, dll

Sumber/Source: Dinas Pemuda,Olahraga,Kebudayaan dan Pariwisata Kabupaten Mojokerto/Teenager,Sport,Culture and Tourism Service of Mojokerto Regency

Tabel 8.1.15 Data Gedung Pertemuan Untuk Konvensi 2018
Data of Building Meeting For Convention in Mojokerto Regency
Table 2018

Nama Gedung	Alamat	Pemilik	Fasilitas			
			Luas Bang(m2)	Kapasitas	Lahan Parkir	Fasilitas Lain
(1)	(2)	(3)	(4)	(5)	(6)	(7)
01. Sasana Krida	Ds.Jatijejer-Trawas	Lukyto	1 000	700 000	375	Tenis
02. Kasumi	Jl.Kapt.Sunaryo-Gondang (0321)513637	Hendra Setyawan	200	150	150	Lap.Serbaguna
03. Gedung Olah Raga	Jl.RA.Basuni-Sooko	Dinas Pendidikan	2 500	1 000	200	Lap.Serbaguna
04. Diklat	Jl.Raya Terusan-Gedeg	Dinas Pendidikan	-	500	-	R.Pelatihan
05. GOR Kusuma Bangsa	Jl.Hayam Wuruk-Mojosari	Bag.Umum	6 000	1 500	10 000	Lap.Serbaguna
06. Sanggar Kegiatan Bersama(SKB)	Jl.Raya Pagerluyung-Gedeg	Dinas Pendidikan	-	300	-	Lap.Serbaguna

Sumber/Source: Dinas Pemuda,Olahraga,Kebudayaan dan Pariwisata Kabupaten Mojokerto/Teenager,Sport,Culture and Tourism Service of Mojokerto Regency

Tabel 8.1.16 Data Usaha Perjalanan Wisata Kabupaten Mojokerto 2018
Table Data of Effort Tourism Trip in Mojokerto Regency 2018

	Nama Perusahaan	(BPW/CBPW/ APW)	Alamat Kantor	Jenis Paket	Keterangan
	(1)	(2)	(3)	(4)	(5)
01.	Abadi Mas	BPW/APW	Jl. Kawi 8, Ds. Puloniti Kec. Bangsal	-	-
02.	88 Tour&Travel	Biro Perjalanan	Jl.Teratai-Sooko (0321)330588	Outbound	Tiket&Travel
03.	An-Namiroh Travelindo	BPW/APW	Jl. Raya Menanggal, Kec.Mojosari	-	-
04.	Mahkota Putri Sejati	Biro Perjalanan	Jl.RA.Basuni-Sooko (0321)382064	Outbound	Tiket&Travel
05.	Dwi Mulya Tour&Travel	Biro Perjalanan	Jl.Raya Jabon-Mojoanyar (0321)393891	Outbound	Tiket&Travel
06.	Wira Wisata Tour& Travel	APW	Jl. Raya Sambiroto, Kec.Sooko		
07.	Nusa Prima Tour& Travel	Biro Perjalanan	Jl.Tawang Sari-Bangsal (0321)590777	Outbound	Tiket&Travel
08.	Tour Vallant	APW	Jl.Wisma Pungging Blok AE/02 Kec.Mojosari	-	-
09.	CV.Kartika Marga Utama	APW	Jl.Mojosari-Mojokerto	-	-
10.	Seeva Tour&Travel	APW	Jl.Kusuma Bangsa, Ds.Randubango,Kec.Mojosari	-	-
11.	Wimbo Tour&Travel	APW	Jl.RA.Basuni 160,Kec.Sooko	-	-
12.	PT.Sembilan Lumbang Abadi	APW	Jl.Jayanegara 59 Mojokerto	-	-
13.	Medinatora Tour& Travel	APW	Jl.Gran Januari 12 BSP, Ds.Banjaragung, Kec.Puri	-	-
14.	CV. Althaf	APW	Dsn.Jumpat, Ds. Mejoyo Kec.Bangsal	-	-

Sumber/Source: Dinas Pemuda,Olahraga,Kebudayaan dan Pariwisata Kabupaten Mojokerto/Teenager,Sport,Culture and Tourism Service of Mojokerto Regency

TRANSPORTASI DAN KOMUNIKASI

Transportation And Communication

9

Panjang Jalan Provinsi

73.110 km

Pembelian
Kendaraan
Bermotor
Roda 2

31.513 Unit

Pembelian
Kendaraan
Bermotor
Roda 4

3.751 Unit



PENJELASAN TEKNIS

TECHNICAL NOTES

- | | |
|--|--|
| <p>1. Data transportasi dan komunikasi meliputi:</p> <ul style="list-style-type: none"> a. Panjang jalan b. Angkutan darat c. Pos dan telekomunikasi <p>2. Kendaraan bermotor adalah setiap kendaraan yang digerakkan oleh peralatan teknik yang ada pada kendaraan tersebut, biasanya digunakan untuk angkutan orang atau barang di atas jalan raya selain kendaraan yang berjalan di atas rel. Kendaraan bermotor yang dicatat adalah semua jenis kendaraan kecuali kendaraan bermotor TNI/Polri dan Korps Diplomatik.</p> <p>3. Mobil penumpang adalah setiap kendaraan bermotor yang dilengkapi dengan tempat duduk untuk sebanyak-banyaknya delapan orang, tidak termasuk tempat duduk untuk pengemudi, baik dilengkapi atau tidak dilengkapi bagasi.</p> <p>4. Mobil bis adalah setiap kendaraan bermotor yang dilengkapi dengan tempat duduk untuk lebih dari delapan orang, tidak termasuk tempat duduk untuk pengemudi, baik dilengkapi atau tidak dilengkapi bagasi.</p> <p>5. Mobil truk adalah setiap kendaraan bermotor yang digunakan untuk angkutan barang, selain mobil penumpang, mobil bis dan kendaraan bermotor roda dua.</p> | <p>1. <i>Data on transportation and communications cover:</i></p> <ul style="list-style-type: none"> <i>a. Length of road</i> <i>b. Land transportation</i> <i>c. Post and telecommunication</i> <p>2. <i>Motor vehicles are any kind of vehicles motorized by machine set up in those vehicles, they are usually used for transporting peoples or goods on roads except vehicles moving along a railway line. The data cover all kinds of motor vehicles except those belong to Indonesia Army Force Indonesian State Police and Diplomatic Corps.</i></p> <p>3. <i>Passenger cars are any motor vehicles with no more than eight seats, excluding seat for driver, it can be with or without hoot.</i></p> <p>4. <i>Buses are large passenger cars having seats for more than eight passengers, excluding seat for driver, it can be with or without hoot.</i></p> <p>5. <i>Trucks are any motor vehicles used to transport goods excluding passenger cars, buses, and motorcycles.</i></p> |
|--|--|

6. Data panjang jalan negara dan jalan provinsi bersumber dari DPU Bina Marga Provinsi Jawa Timur. Sedangkan jalan kabupaten bersumber dari DPU Bina Marga Kabupaten Mojokerto.
6. *Data on the length of state and provincial roads were taken from the Public Work Service Bina Marga of East Java Province. While the regency roads data were taken from Public Bina Marga of Mojokerto Regency.*
7. Kantor pos adalah tempat pemberi pelayanan komunikasi tertulis dan atau surat elektronik, layanan paket, layanan logistik, layanan transaksi keuangan, dan layanan keagenan pos untuk kepentingan umum.
7. *Post office is a service provider facility of written communication and or electronic mail, parcel service, logistics services, financial transaction services, and postal services to the public.*
8. Telekomunikasi adalah setiap pemancaran, pengiriman, dan atau penerimaan dari setiap informasi dalam bentuk tanda-tanda, isyarat, tulisan, gambar, suara dan bunyi melalui sistem kawat, optik, radio atau sistem elektromagnetik lainnya.
8. *Telecommunication includes every transmitting, delivering and or receiving from every information of marking, signal, article, picture, sound and voice through strand of wire system, optic, radio, or other electromagnetic system.*
9. Internet adalah sebuah jaringan komputer publik di seluruh dunia. Internet menyediakan akses ke sejumlah layanan komunikasi termasuk *World Wide Web* dan membawa email, berita, hiburan dan file data.
9. *The internet is a worldwide public computer network. It provides access to a number of communication services including the World Wide Web and carries e-mail, news, entertainment and data files.*

9.1 Transportasi/Transportation

Tabel 9.1.1 Panjang Jalan Menurut Keadaan, dan Status Jalan 2018
Table Road Length by Condition and Status 2018

Keadaan Jalan <i>Road Condition</i>	Panjang Jalan/ <i>Road Length (Km)</i>		
	Negara <i>State</i>	Propinsi <i>Province</i>	Kabupaten <i>Regency</i>
(1)	(2)	(3)	(4)
I. Jenis Permukaan/ <i>Type of Surface</i>			
a. Diaspal/ <i>Paved</i>		73.110	
b. Kerikil/ <i>Gravelled</i>			
c. Tanah/ <i>Unpaved or Gravelled</i>			
d. Beton/ <i>Rigid</i>			
e. Lainnya/ <i>Others</i>			
Jumlah/Total I		73.110	
II. Kondisi Jalan/ <i>Road Condition</i>			
a. Baik/ <i>Good</i>		40.020	
b. Sedang/ <i>Medium</i>		27.520	
c. Rusak/ <i>Damaged</i>		5.570	
d. Rusak Berat/ <i>Seriously Damaged</i>			
Jumlah/Total II		73.110	
III. Kelas Jalan/ <i>Road Class</i>			
a. Arteri/ <i>Prime Road</i>		73.110	
b. Kelas/ <i>Class I</i>			
c. Kelas/ <i>Class II</i>			
d. Kelas/ <i>Class III</i>			
e. Kelas/ <i>Class III A</i>			
f. Kelas/ <i>Class III B</i>			
g. Kelas/ <i>Class III C</i>			
h. Kelas/ <i>Class IV</i>			
i. Kelas Tak Dirinci/ <i>Undiscripted Class</i>			
Jumlah/Total III		73.110	

Sumber/*Source*: 1. DPU Bina Marga Propinsi Jawa Timur Wilayah Mojokerto
 2. DPU Bina Marga Kabupaten Mojokerto
 1. Public Work Service, Bina Marga of East Java Province Regional Mojokerto
 2. Public Work Service, Bina Marga of Mojokerto Regency

TRANSPORTATION AND COMMUNICATION

Tabel 9.1.2 Pemeliharaan dan Peningkatan Jalan 2016-2018
Table Conservancy and Improvement of Road 2016-2018

Konstruksi Constructions	Panjang Jalan/Road Length (Km)					
	2016		2017		2018	
	Kab/Kota (1)	Propinsi (2)	Kab/Kota (3)	Propinsi (4)	Kab/Kota (5)	Propinsi (6)
01. Pemeliharaan Berkala <i>Periodic Conservancy</i>		4.100		4.300		5.130
02. Pemeliharaan Rutin <i>Routine Conservancy</i>		60.200		63.050		64.730
03. Peningkatan Jalan <i>Improvement of Road</i>		8.810		5.760		3.250
Jumlah/Total		73.110		73.110		73.110

Sumber/Source: 1. DPU Bina Marga Propinsi Jawa Timur Wilayah Mojokerto
 2. DPU Bina Marga Kabupaten Mojokerto
 1. Public Work Service, Bina Marga of East Java Province Regional Mojokerto
 2. Public Work Service, Bina Marga of Mojokerto Regency

Tabel 9.1.3 Banyaknya Jembatan Menurut Konstruksi dan Kondisi Jembatan 2017-2018
Table *Number of Bridges by Conditions and Type of Constructions 2017-2018*

Konstruksi Constructions	Kondisi Jembatan/Bridges Condition											
	Baik/Good				Sedang/Medium				Rusak/Damaged			
	2017		2018		2017		2018		2017		2018	
	Kab	Prop	Kab	Prop	Kab	Prop	Kab	Prop	Kab	Prop	Kab	Prop
(1)	(2)	(3)	(4)	(5)	(6)	(7)	(8)	(9)	(10)	(11)	(12)	
01. Beton Bertulang Reinforced Concrete	0	20	0	20	0	0	0	0	0	0	0	0
02. Komposit Composite	0	8	0	9	0	0	0	0	0	1	0	0
03. Besi Steel	0	7	0	7	0	0	0	0	0	0	0	0
04. Lain-lain Others	0	0	0	0	0	0	0	0	0	0	0	0
Jumlah/Total	0	35	0	36	0	0	0	0	0	1	0	0

Sumber/Source: 1. DPU Bina Marga Propinsi Jawa Timur Wilayah Mojokerto
 2. DPU Bina Marga Kabupaten Mojokerto
 1. Public Work Service, Bina Marga of East Java Province Regional Mojokerto
 2. Public Work Service, Bina Marga of Mojokerto Regency

Tabel 9.1.4 Target dan Realisasi Proyek yang Dikerjakan 2018
Table Goals and Done Project Realization 2018

Jenis Konstruksi <i>Type of Constructions</i>	Target/Goals		Realisasi/Realization		Persentase Percentage (%)	
	Jumlah Proyek Number of Project	Nilai Proyek Value (000 Rp)	Jumlah Proyek Number of Project	Nilai Proyek Value (000 Rp)		
(1)	(2)	(3)	(4)	(5)	(6)	
01. Jalan Street	3	21.059.902.000	3	21.059.902.000	100	
02. Jembatan Bridges						
03. Bangunan Lainnya Others	1	1.331.666.000	1	1.331.666.000	100	
- Tembok						
- Gorong-Gorong						
Jumlah/Total	2018	4	22.391.568.000	4	22.391.568.000	100
	2017	39	191.204.543.000	39	190.148.811.000	99
	2016	41	231.797.701.630	40	216.265.991.463	100

Sumber/Source: 1. DPU Bina Marga Propinsi Jawa Timur Wilayah Mojokerto
 2. DPU Bina Marga Kabupaten Mojokerto
 1. Public Work Service, Bina Marga of East Java Province Regional Mojokerto
 2. Public Work Service, Bina Marga of Mojokerto Regency

Tabel 9.1.5 Target dan Realisasi Proyek Pembangunan yang dikerjakan Menurut Jenis Proyek 2018
Goals and Done Development Project Realization by Kinds 2018

Jenis Proyek Kind of Projects	Target/Goals		Realisasi/Realization		Persentase Percentage (%)	
	Volume Volume (m ² /Unit)	Nilai Proyek Value (000 Rp)	Volume Volume (m ² /Unit)	Nilai Proyek Value (000 Rp)		
(1)	(2)	(3)	(4)	(5)	(6)	
1. Jalan / Trotoar Street / Pavement	8	37.282.262.250	8	37.282.262.250	100	
2. Jembatan/ Bridge	2	5.807.853.000	2	5.807.853.000	100	
3. Bangunan Lainnya Others						
- Tembok Penahan	3	1.433.729.000	3	1.433.729.000	100	
- Saluran Irigasi/ Gorong-gorong Irrigation Channel	12	10.496.895.000	12	10.496.895.000	100	
Jumlah/Total	2018	25	55.020.739.250	25	55.020.739.250	100
	2017	333.623	191.204.543.000	334.497	190.148.811.000	99
	2016	64.919	231.797.701.630	64.919	216.265.991.463	100

Sumber/Source:

1. DPU Bina Marga Propinsi Jawa Timur Wilayah Mojokerto
2. DPU Bina Marga Kabupaten Mojokerto
1. Public Work Service, Bina Marga of East Java Province Regional Mojokerto
2. Public Work Service, Bina Marga of Mojokerto Regency

9.1.6 Jumlah Kendaraan yang Melintasi Wilayah Kabupaten 2016-2018

Tabel
Table

Number of Vehicle Getting Through Mojokerto Regency 2016-2018

Jenis Kendaraan <i>Kinds of Vehicle</i>	Jumlah Kendaraan			Jumlah Kendaraan Domisili Kab. Mojokerto		
	<i>Number of Vehicle</i>			<i>Number of Vehicle Remain to Mojokerto Regency</i>		
	2016	2017	2018	2016	2017	2018
(1)	(2)	(3)	(4)	(5)	(6)	(7)
01. Antar Kota Dalam Propinsi <i>Transportation between The Two City in Province</i>	80	62	47	80	62	47
02. Angkutan Perbatasan <i>Transportation of Frontier</i>	210	199	194	210	199	194
03. Angkutan Pedesaan <i>Rural Transportation</i>	32	29	23	32	29	23
04. Angkutan Kota <i>Transportation of Town</i>	0	0	0	0	0	0
Jumlah/ Total	322	290	264	322	290	264

Sumber/Source: 1. DPU Bina Marga Propinsi Jawa Timur Wilayah Mojokerto
2. DPU Bina Marga Kabupaten Mojokerto
1. Public Work Service, Bina Marga of East Java Province Regional Mojokerto
2. Public Work Service, Bina Marga of Mojokerto Regency

Tabel 9.1.7 Jumlah Armada Angkutan Pedesaan Menurut Trayek 2018
Table Number of Rural Transportation Fleet by Route 2018

No.	Kode Code	Trayek/Route	Jenis Kendaraan Kind of Vehicle		Jumlah Total
			MPU	Mikrolet	
(1)	(2)	(3)	(4)	(5)	(6)
01.	LS	Lespadangan - Simongagrok			-
02.	LT	Lespadangan - Tapen			-
03.	LK 1	Lespadangan - Berat - Kemlagi			-
04.	LK 2	Lespadangan - Pening - Kemlagi			-
05.	MD	Mojokerto - Dinoyo			-
06.	BP 1	Brangkal - Pohjejer			-
07.	BP 2	Brangkal - Pandan			-
08.	BM	Brangkal - Kutorejo - Mojosari			-
09.	MP 1	Mojokerto - Pacet	30		30
10.	MT 1	Mojokerto - Pacet - Trawas		23	23
11.	MT 2	Mojosari - Pungging - Trawas			-
12.	MM	Mojokerto - Mojosari		42	42
13.	MP 2	Mojokerto - Modopuro - Pandan Arum			-
14.	KP	Kertojoyo - Punggul			-
15.	MK	Mojosari - Kwatu			-
16.	MK 1	Mojosari - Krian		55	55
17.	TP	Trawas - Pandaan	9		9
18.	PR	Pacing-Randugenengan			-
Jumlah/Total		2018	39	120	159
		2017	40	127	167
		2016	78	185	263

Sumber/Source: 1. DPU Bina Marga Propinsi Jawa Timur Wilayah Mojokerto
 2. DPU Bina Marga Kabupaten Mojokerto
 1. Public Work Service, Bina Marga of East Java Province Regional Mojokerto
 2. Public Work Service, Bina Marga of Mojokerto Regency

TRANSPORTATION AND COMMUNICATION

Tabel 9.1.8 Jumlah Kendaraan Wajib Uji Menurut Jenis Kendaraan dan Bahan Bakar 2018
Number of Vehicle Obligated to Test by Kinds and Fuel 2018

Jenis Kendaraan <i>Kind of Vehicle</i>	Umum/ <i>Commercialize</i>			Bukan Umum/ <i>Private</i>			
	Bensin <i>Gasoline</i>	Solar <i>Machine Fuel</i>	Jumlah <i>Total</i>	Bensin <i>Gasoline</i>	Solar <i>Machine Fuel</i>	Jumlah <i>Total</i>	
(1)	(2)	(3)	(4)	(5)	(6)	(7)	
1. Mobil Penumpang <i>Passengers Transportation</i>	16	33	49				
2. Mobil Bis / Bus	107	171	278		352	352	
3. Mobil Barang <i>Commodities Car</i>	29	4 422	4 451	4 381	5 019	9 400	
4. Kendaraan Khusus <i>Particular Vehicle</i>		105	105		48	48	
5. Kereta Gandengan <i>Connected Carriage</i>							
6. Kereta Tempelan <i>Bordering Carriage</i>							
7. Lainnya / <i>Others</i>							
Jumlah/Total	2018	152	4 731	4 883	4 381	5 419	9 800
	2017	158	4 741	4 899	4 128	4 719	8 847
	2016	173	5 162	5 335	4 007	4 027	8 034

Sumber/*Source*: 1. DPU Bina Marga Propinsi Jawa Timur Wilayah Mojokerto
 2. DPU Bina Marga Kabupaten Mojokerto
 1. Public Work Service, Bina Marga of East Java Province Regional Mojokerto
 2. Public Work Service, Bina Marga of Mojokerto Regency

Tabel 9.1.9 Jumlah Pengusaha dan Armada Truk 2016-2018
Table Number of Entrepreneur and Fleet of Trucks 2016-2018

	Kecamatan District	2016		2017		2018	
		Pengusaha	Armada	Pengusaha	Armada	Pengusaha	Armada
		<i>Entrepreneur</i>	<i>Fleet</i>	<i>Entrepreneur</i>	<i>Fleet</i>	<i>Entrepreneur</i>	<i>Fleet</i>
(1)	(2)	(3)	(4)	(5)	(6)	(7)	
01	Jatirejo					1	22
02	Gondang	1	5	1	5	1	5
03	Pacet						
04	Trawas	1	8	1	9	1	9
05	Ngoro	1	14	1	14	1	14
06	Pungging	3	18	3	18	3	18
07	Kutorejo						
08	Mojosari	3	50	3	50	3	50
09	Bangsar	2	14	2	14	2	14
10	Mojoanyar	1	58	1	58	1	58
11	Dlanggu						
12	Puri	3	34	3	34	3	34
13	Trowulan	2	18	2	18	3	23
14	Sooko	2	15	2	15	2	15
15	Gedeg						
16	Kemlagi	1	78	1	80	1	80
17	Jetis					1	6
18	Dawarblandong					1	5
Jumlah/Total		20	312	20	315	24	3.353

Sumber/Source: UPT Dinas Pendapatan Provinsi Jawa Timur-Mojokerto / UPT Services Revenues of East Java Province - Mojokerto

Tabel 9.1.10 Pendapatan Daerah dari Obyek Pajak Kendaraan Bermotor 2015-2018
Table Local Revenue from Object of Motor Vehicle Taxes 2015-2018

No	Kendaraan	Tahun			
	Kind of Vehicle	2015	2016	2017	2018
	(1)	(2)	(3)	(4)	(5)
1	Mobil Penumpang	36.556.610.150	46.032.100.075	54.106.226.650	63.386.427.150
2	Mobil Bus	940.379.100	1.200.191.825	1.470.513.400	1.708.686.025
3	Mobil Barang	28.793.902.950	31.878.841.175	37.270.405.925	42.939.620.500
4	Sepeda Motor	63.176.007.813	676.994.392.038	71.566.004.238	75.843.727.725
5	Alat Berat dan Besa	61.588.800	61.602.850	56.601.250	54.227.150
Jumlah/Total		129.528.488.813	756.167.127.963	164.469.751.463	183.932.688.550

Sumber/Source: UPT Dinas Pendapatan Provinsi Jawa Timur-Mojokerto / UPT Services Revenues of East Java Province - Mojokerto

Tabel 9.1.11 Jumlah Pembelian Kendaraan Bermotor Baru Roda Dua per
Table Bulan 2016-2018
Monthly Number of New Motorcycle Purchased 2015-2018

	Bulan Month	2015	2016	2017	2018
	(1)	(2)	(3)	(4)	(5)
01.	Januari/January	3.557	3.516	2.730	2855
02.	Februari/February	3.137	2.699	2.251	2535
03.	Maret/March	2.933	2.404	2.582	2235
04.	April/April	3.238	2.549	2.163	2399
05.	Mei/May	3.380	2.820	3.000	2.819
06.	Juni/June	3.982	3.394	2.565	2292
07.	Juli/July	3.708	3.544	3.249	3223
08.	Agustus/August	3.267	3.201	3.046	2572
09.	September/September	2.835	2.970	2.494	2595
10.	Oktober/October	3.161	3.095	2.927	2700
11.	Nopember/November	2.814	3.031	2.660	2797
12.	Desember/December	3.369	2.827	2.459	2491
Jumlah/Total		39.381	36.050	32.126	31513

Sumber/Source: UPT Dinas Pendapatan Provinsi Jawa Timur-Mojokerto / UPT Services Revenues of East Java Province - Mojokerto

TRANSPORTATION AND COMMUNICATION

Tabel 9.1.12 Jumlah Pembelian Kendaraan Bermotor Baru Roda Empat per
Table Bulan 2016-2018
Monthly Number of New Automobile Purchased 2015-2018

	Bulan Month	2015	2016	2017	2018
	(1)	(2)	(3)	(4)	
01.	Januari/January	288	261	273	371
02.	Februari/February	300	231	211	281
03.	Maret/March	224	249	251	315
04.	April/April	273	231	238	336
05.	Mei/May	274	226	243	331
06.	Juni/June	266	297	246	222
07.	Juli/July	209	479	325	317
08.	Agustus/August	192	224	303	298
09.	September/September	224	256	257	306
10.	Oktober/October	230	245	250	313
11.	November/November	240	267	255	342
12.	Desember/December	268	277	247	319
	Jumlah/Total	2 988	3 243	3 099	3 751

Sumber/Source: Dinas Perhubungan, Komunikasi, dan Informatika Kabupaten Mojokerto/Transportation, Communication, and Information Services of Mojokerto Regency

9.2 Pos Dan Telekomunikasi/Post And Telecommunication

Tabel 9.2.1 Frekuensi Pelayanan Pengiriman Surat, Paket Pos, dan Kartu Pos 2018
Table *Frequency of Letter Delivered, Postal Parcels, and Pos 2018*

Bulan Month	Frekuensi Pengiriman / Frequency of Delivered					
	Pos Plus Plus Post	Kilat Khusus Special Express	Express Fasted	Tercatat Registered	Biasa *) Normal	
(1)	(2)	(3)	(4)	(5)	(6)	
01. Januari/January	-	20 377	11 105	-	1 172	
02. Februari/February	-	19 758	14 764	-	298	
03. Maret/March	-	21 794	14 023	-	1 854	
04. April/April	-	20 918	1 494	-	1 916	
05. Mei/May	-	1 522	8 484	-	1 707	
06. Juni/June	-	15 886	11 371	-	1 257	
07. Juli/July	-	14 457	7 286	-	121	
08. Agustus/August	-	19 631	12 256	-	1 883	
09. September/September	-	17 998	7 356	-	1 699	
10. Oktober/October	-	17 237	1 027	-	1 268	
11. Nopember/November	-	20 547	11 335	-	151	
12. Desember/December	-	1 689	8 767	-	1 315	
Jumlah/ Total	2018	-	220 713	131 957	-	19 771
	2017	-	200 641	119 953	-	1 851
	2016	-	182 401	109 048	-	39 376

Sumber/Source: PT Pos Indonesia di Mojokerto / Indonesian Post Offices, Ltd. Of Mojokerto

Lanjutan Tabel/Continued Table 9.2.1

Bulan Month	Frekuensi Pengiriman / Frequentation of Delivered				
	Cantas	EMS *)	Paket Pos Postal Parcel	Kartu Pos Pos Card	
(1)	(7)	(8)	(9)	(10)	
01. Januari/January	0	17 556	1 712	347	
02. Februari/February	0	16 517	1 604	693	
03. Maret/March	0	13 976	1 671	462	
04. April/April	0	17 787	1 755	578	
05. Mei/May	0	15 939	1 820	462	
06. Juni/June	0	14 207	1 580	924	
07. Juli/July	0	14 900	1 879	578	
08. Agustus/August	0	18 134	1 857	462	
09. September/September	0	19 751	1 562	578	
10. Oktober/October	0	17 787	1 676	578	
11. Nopember/November	0	18 365	1 536	347	
12. Desember/December	-	19 404	1 546	462	
Jumlah/ Total					
	2018	0	204 323	20 198	6 471
	2017	0	185 745	18 359	5 880
	2016	0	169 785	37 080	11 902

Sumber/Source: PT Pos Indonesia di Mojokerto / Indonesian Post Offices, Ltd. Of Mojokerto

Tabel 9.2.2 Frekuensi Penyetoran Giro, Pengambilan Cek, Pembayaran Uang Pensiun dan Penjualan Materai 2018
Postal Clearing, Cheques Received, Pension Paid and Postage Sales Frequention 2018

Bulan Month	Frekuensi Pelayanan / Services Frequency			
	Penyetoran Giro Pos Postal Clearing	Pengambilan Cek Pos Cheques Received	Pembayaran Pensiun Pension Paid	Penjualan Materai Postage Sales (lembar/sheet)
(1)	(2)	(3)	(4)	(5)
01. Januari/January	-	-	3,769	249,164
02. Februari/February	-	-	3,743	228,085
03. Maret/March	-	-	3,710	260,755
04. April/April	-	-	3,678	261,470
05. Mei/May	-	-	3,630	231,715
06. Juni/June	-	-	3,630	266,200
07. Juli/July	-	-	7,166	198,440
08. Agustus/August	-	-	3,552	247,170
09. September/September	-	-	3,526	226,875
10. Oktober/October	-	-	3,505	224,648
11. Nopember/November	-	-	3,333	245,438
12. Desember/December	-	-	3,322	270,848
Jumlah/ Total	2018	-	46,564	2,910,808
	2017	-	47,071	2,689,500
	2016	-	43,270	2,463,450

Sumber/Source: PT Pos Indonesia di Mojokerto / Indonesian Post Offices, Ltd. Of Mojokerto

Tabel 9.2.3 Frekuensi Pelayanan Pos Wesel, Pelayanan Tabanas, dan Nilai Penjualan 2018
Table *Frequency of Post Draft, National Saving Accounts and Postage Sales 2018*

Bulan Month	Pelayanan Pos Wesel Post Draft Services		Pelayanan Tabanas National Saving Accounts		Penjualan Benda Pos Postage Sales (Rp)
	Pengiriman Sent	Penerimaan Receiving	Ditabung Deposits	Diambil Withdrawals	
(1)	(2)	(3)	(4)	(5)	(6)
01. Januari/January	1,421	2,383	925	452	1,573
02. Februari/February	1,347	2,344	865	421	1,540
03. Maret/March	1,366	2,555	909	443	1,430
04. April/April	1,622	2,712	921	455	1,622
05. Mei/May	2,732	3,700	888	421	2,013
06. Juni/June	2,273	4,852	940	523	2,224
07. Juli/July	1,677	1,854	969	322	1,432
08. Agustus/August	1,522	2,111	924	421	1,744
09. September/September	1,244	1,977	915	498	1,332
10. Oktober/October	2,577	3,844	971	335	1,446
11. Nopember/November	2,002	2,922	944	456	1,422
12. Desember/December	1,662	2,215	866	321	1,435
Jumlah/Total					
2018	21,445	33,469	11,037	5,068	19,213
2017	22,265	32,551	11,006	5,000	19,448
2016	19,916	28,736	9,605	4,353	16,380

Sumber/Source: PT Pos Indonesia di Mojokerto / Indonesian Post Offices, Ltd. Of Mojokerto

Tabel 9.2.4 Jumlah dan Nilai Tabanas Ditabung dan Dibayarkan Menurut Bulan 2018
Table *Total and Value of National Saving Account Deposits and Withdrawals by Month 2018*

Bulan Month	Diterima/Received		Dibayar/Paid	
	Jumlah Total	Nilai(000 Rp) Value	Jumlah Total	Nilai(000 Rp) Value
(1)	(2)	(3)	(4)	(5)
01. Januari/January	925	2,572,348,591	452	1,522,977,387
02. Februari/February	865	2,773,261,917	421	1,322,667,787
03. Maret/March	909	2,825,202,650	443	1,216,690,392
04. April/April	921	3,572,529,371	455	1,689,593,460
05. Mei/May	888	3,361,662,720	421	2,049,381,353
06. Juni/June	940	3,725,825,139	523	1,723,144,251
07. Juli/July	969	4,090,172,523	322	1,599,567,382
08. Agustus/August	924	2,992,472,844	421	1,557,357,461
09. September/September	915	3,632,296,567	498	1,722,824,507
10. Oktober/October	971	3,664,364,227	335	1,563,444,723
11. Nopember/November	944	2,117,569,346	456	1,682,715,387
12. Desember/December	866	3,887,564,469	321	1,810,101,977
Jumlah/ Total 2018	11,037	39,215,270,365	5,068	19,460,466,067
2017	11,005	38,502,918,569	5,000	18,816,754,441
2016	10,481	36,669,256	4,762	17,920,718,515

Sumber/Source: PT Pos Indonesia di Mojokerto / Indonesian Post Offices, Ltd. Of Mojokerto

Tabel 9.2.5 Paket Pos Dalam dan Luar Negeri yang Dikirim dan Diterima Menurut Bulan 2018
Number Of Domestic and International Postal Sent and Received by Month 2018

	Bulan Month	Dikirim/Sent	Diterima/Received
	(1)	(2)	(3)
01.	Januari/January	1,529	1,721
02.	Februari/February	1,510	1,548
03.	Maret/March	1,626	1,663
04.	April/April	1,754	1,584
05.	Mei/May	1,822	1,825
06.	Juni/June	1,856	1,813
07.	Juli/July	1,887	1,754
08.	Agustus/August	1,365	1,477
09.	September/September	1,548	1,548
10.	Oktober/October	1,825	1,755
11.	Nopember/November	1,744	1,622
12.	Desember/December	1,228	1,799
Jumlah/ Total	2018	19,694	20,109
	2017	19,507	19,957
	2016	17,733	18,141

Sumber/Source: PT Pos Indonesia di Mojokerto / Indonesian Post Offices, Ltd. Of Mojokerto

Tabel 9.2.6 Surat Pos Dalam dan Luar Negeri yang Dikirim dan Diterima Menurut Bulan 2018
Table *Number Of Domestic and International Mail Sent and Received by Month 2018*

Bulan Month	Dalam Negeri/Domestics		Luar Negeri/International	
	Dikirim Sent	Diterima Received	Dikirim Sent	Diterima Received
(1)	(2)	(3)	(4)	(5)
01. Januari/January	1,563	1,684	185	76
02. Februari/February	1,465	1,584	175	56
03. Maret/March	1,497	1,645	169	49
04. April/April	1,572	1,779	188	46
05. Mei/May	1,630	1,826	173	64
06. Juni/June	1,443	1,546	142	55
07. Juli/July	1,716	1,486	135	75
08. Agustus/August	1,696	1,849	181	65
09. September/September	1,427	1,615	187	43
10. Oktober/October	1,529	1,707	177	37
11. Nopember/November	1,402	1,597	157	44
12. Desember/December	1,412	1,566	199	83
Jumlah/ Total				
2018	18,352	19,884	2,068	693
2017	17,561	19,279	1,945	678
2016	15,964	17,525	1,769	616

Sumber/Source: PT Pos Indonesia di Mojokerto / Indonesian Post Offices, Ltd. Of Mojokerto

TRANSPORTATION AND COMMUNICATION

Tabel 9.2.7 Banyaknya Sambungan Internet dan Speedy per Bulan 2018
Table Number of Internet Connection and Speedy per Month 2018

	Bulan Month	Internet	LIS TELEPON	Jumlah Total
	(1)	(2)	(3)	(4)
01.	Januari/January	3 339	3 658	6 997
02.	Februari/February	3 456	3 658	7 114
03.	Maret/March	3 573	3 658	7 231
04.	April/April	3 690	3 658	7 348
05.	Mei/May	3 807	3 658	7 465
06.	Juni/June	3 937	3 658	7 595
07.	Juli/July	4 067	3 658	7 725
08.	Agustus/August	4 197	3 658	7 855
09.	September/Septembe	4 327	3 658	7 985
10.	Oktober/October	4 462	3 658	8 120
11.	Nopember/November	4 597	3 658	8 255
12.	Desember/December	4 740	3 658	8 396
Jumlah/Total	2018	48 192	43 896	92 086
	2017			
	2016			

Sumber/Source: PT Telekomunikasi Indonesia, Kancab Mojokerto / Telecommunications Indonesia Co. Ltd, Office of Branch Mojokerto

KEUANGAN DAERAH

Regional Financial

10

Ringkasan Realisasi
Pendapatan APBD 2018

Pendapatan Asli Daerah
(PAD)

500,52 M

Dana Perimbangan

1.343,62 M

Lain-lain Pendapatan
yang Sah

491,39 M



PENJELASAN TEKNIS

1. Pendapatan Asli Daerah terdiri dari pajak daerah, retribusi daerah pengelolaan kekayaan daerah yang dipisahkan, dan lain-lain pendapatan asli daerah yang sah.
2. Koperasi terdiri dari koperasi primer dan sekunder. Data mengenai koperasi bersumber dari Dinas Koperasi dan Usaha Mikro Kecil Kabupaten Mojokerto. Koperasi primer adalah koperasi yang anggotanya orang seorang dimana wilayah keanggotaannya meliputi satu kabupaten dan kewenangan pembinaannya menjadi tanggung jawab kabupaten. Sedangkan koperasi sekunder adalah koperasi yang anggotanya terdiri dari koperasi primer dan wilayah keanggotaannya meliputi satu kabupaten yang kewenangan pembinaannya menjadi tanggung jawab kabupaten.
3. Pegadaian merupakan lembaga keuangan bukan bank yang memberikan kredit dengan masyarakat dengan cara khusus yaitu hukum gadai. Menurut hukum gadai calon peminjam mempunyai kewajiban untuk menyerahkan hartanya sebagai jaminan kepada pihak pegadaian. Dalam hukum tersebut juga termuat pembelian hak kepada pegadaian untuk melakukan penjualan (lelang) atas jaminan tersebut apabila batas

TECHNICAL NOTES

1. *Local Revenue consists of local taxes, levies separated areas of wealth management, and other legitimate local revenue.*
2. *Cooperatives are divided by primary cooperatives and secondary cooperatives. The data of cooperative can be obtained from The Cooperative and Trade Micro, Small, and Medium Service of Mojokerto Regency. Primary cooperative is the cooperative that has member with individually status in a regency, and departement of cooperative and small and medium enterprise in regency level has responsibility to guide and build that kind of cooperatives. Secondary cooperative is the cooperative that has member from some primary cooperatives in a regency, and departement of cooperative and small and medium level enterprise in regency level has responsibilty to guide and build them.*
3. *Pegadaian is a non-bank financial institutions that provide credit to the community in a special way the law of pledge. According to the law lien prospective borrower has an obligation to hand over his property as collateral to the pegadaian. The law also contained in the purchase of rights to pegadaian to make the sale (auction) under such guarantees if the time limit is up loan and the borrower does not redeem the guarantee.*

waktu pemberian pinjaman sudah habis dan peminjam tidak menebus jaminannya.

<https://mojokertokab.bps.go.id>

Tabel 10.1.1 Ringkasan Penghitungan Anggaran Pendapatan dan Belanja Daerah 2018
Table Summary of The Regional Budgeted 2018

No	Uraian Description	Anggaran Setelah Perubahan The Budgeted After Changes	Realisasi Realization
(1)	(2)	(3)	(4)
I.	Pendapatan / Revenues	Rp. 2.281.192.268.648	Rp. 2.335.531.986.038
1.1	Pendapatan Asli Daerah / <i>Indegenous Local Revenues</i>	Rp. 446.788.334.925	Rp. 500.518.075.940
1.1.1	Hasil Pajak Daerah / <i>Local Tax</i>	Rp. 274.600.000.000	Rp. 312.444.041.324
1.1.2	Hasil Retribusi Daerah / <i>Local Retribution</i>	Rp. 40.370.441.207	Rp. 41.026.808.823
1.1.3	Hasil Pengelolaan Kekayaan Daerah yang Dipisahkan	Rp. 4.575.188.443	Rp. 4.625.347.676
1.1.4	Lain-lain Pendapatan Asli Daerah yang Sah / <i>Other Legal</i>	Rp. 127.242.705.275	Rp. 142.421.878.118
1.2	Dana Perimbangan/ <i>Balance Fund</i>	Rp. 1.378.706.506.773	Rp. 1.343.618.935.383
1.2.1	Bagi Hasil Pajak/ <i>Tax Production Sharing</i>	Rp. 65.963.338.773	Rp. 59.870.176.023
1.2.2	Bagi Hasil Bukan Pajak/ <i>Non Tax Production Sharing</i>	Rp.	Rp.
1.2.3	Dana Alokasi Umum / <i>Central Allocation Funds</i>	Rp. 973.768.511.000	Rp. 973.768.511.000
1.2.4	Dana Alokasi Khusus / <i>Specific Allocation Funds</i>	Rp. 338.974.657.000	Rp. 309.980.248.360
1.3	Lain-lain Pendapatan Daerah Yang Sah / <i>Other Legal States Incc</i>	Rp. 455.697.426.950	Rp. 491.394.974.715
1.3.1	Dana Bagi Hasil Pajak dari Provinsi	Rp. 128.469.173.450	Rp. 165.363.630.770
1.3.2	Dana Penyesuaian	Rp. 7.500.000.000	Rp. 7.500.000.000
1.3.3	Bantuan Keuangan dari Provinsi	Rp. 8.135.886.500	Rp. 8.135.886.500
1.3.4	Pendapatan Hibah	Rp. 75.127.240.000	Rp. 76.287.128.045
1.3.5	Pendapatan Lainnya	Rp. 236.465.127.000	Rp. 234.108.329.400
II.	Belanja / <i>Expenditures</i>	Rp. 2.571.666.855.511	Rp. 2.326.306.874.254
2.1	Belanja Tidak Langsung	Rp. 1.403.520.502.582	Rp. 1.262.465.297.427
2.1.1	Belanja Pegawai / <i>Personnel Expenses</i>	Rp. 923.842.729.025	Rp. 805.913.595.216
2.1.2	Belanja Bunga	Rp. -	Rp. -
2.1.3	Belanja Hibah	Rp. 39.157.174.000	Rp. 35.601.860.000
2.1.4	Belanja Bantuan Sosial	Rp. 2.781.000.000	Rp. 2.507.880.000
2.1.5	Belanja Bagi Hasil Kepada Kabupaten dan Pemerintah	Rp. 37.895.201.400	Rp. 34.072.895.917
2.1.6	Belanja Bantuan Keuangan kepada Kabupaten dan Peme	Rp. 398.844.398.157	Rp. 384.310.174.657
2.1.7	Belanja Tidak Terduga	Rp. 1.000.000.000	Rp. 58.891.636

Sumber/Source: Badan Pengelolaan Keuangan dan Aset Daerah Kabupaten Mojokerto / Services Revenues Estimate of Mojokerto Regency

Lanjutan Tabel/*Continued Table 10.1.1*

No	Uraian Description	Anggaran Setelah Perubahan The Budgeted After Changes	Realisasi Realization
(1)	(2)	(3)	(4)
2.2	Belanja Langsung	Rp. 1 168 146 352 929,27	Rp. 1 063 841 576 827,31
2.2.1	Belanja Pegawai	Rp. 100 710 490 023,00	Rp. 89 862 701 729,50
2.2.2	Belanja Barang dan Jasa	Rp. 439 438 056 762,39	Rp. 397 332 530 889,75
2.2.3	Belanja Modal	Rp. 627 997 806 143,88	Rp. 576 646 344 208,06
	SURPLUS / (DEFISIT)	Rp. (4.852.859.124.159,46)	Rp. (4.661.838.860.292,21)
III	Pembiayaan / <i>Defrayal</i>	Rp.	Rp.
3.1	Penerimaan / <i>Revenues</i>	Rp. 290 474 586 863,08	Rp. 290 474 586 863,08
3.1.1	SILPA	Rp. 290 474 586 863,08	Rp. 290 474 586 863,08
3.1.2	Pencairan Dana Cadangan	Rp.	Rp. -
3.1.3	Penerimaan Kembali Pemberian Pinjaman Daerah	Rp.	Rp. -
3.2	Pengeluaran / <i>Expenditures</i>	Rp.	Rp. -
3.2.1	Pembentukan Dana Cadangan	Rp.	Rp. -
3.2.2	Penyertaan Modal / <i>Partnership Capital</i>	Rp.	Rp. -
3.2.3	Pembayaran Pokok Hutang yg. Jatuh Tempo / <i>The Payment of Fundamental Debt which Fall Due</i>	Rp.	Rp. -
3.2.4	Pemberian Pinjaman Daerah	Rp.	Rp. -
3.3	Sisa Lebih Pembiayaan Anggaran (SILPA)	Rp. 290 474 586 863,08	Rp. 290 474 586 863,08

Sumber/*Source*: Badan Pengelolaan Keuangan dan Aset Daerah Kabupaten Mojokerto /
Services Revenues Estimate of Mojokerto Regency

Lanjutan Tabel/Continued Table 10.1.1

No	Uraian Description	Bertambah/(Berkurang) (Rp)	Bertambah/ (Berkurang)
(1)	(2)	(3)	(4)
I.	Pendapatan / Revenues	Rp.	-
1.1	Pendapatan Asli Daerah / Indigenous Local Revenues	Rp. 69 615 440 706,45	13,91
1.1.1	Hasil Pajak Daerah / Local Tax	Rp. 53 729 741 015,06	13,78
1.1.2	Hasil Retribusi Daerah / Local Retribution	Rp. 656 367 616,25	1,63
1.1.3	Hasil Pengelolaan Kekayaan Daerah yang Dip	Rp. 50 159 232,64	1,10
1.1.4	Lain-lain Pendapatan Asli Daerah yang Sah /	Rp. 15 179 172 842,50	11,93
1.2	Dana Perimbangan/Balance Fund	Rp. (35.087.571.390,00)	(2,54)
1.2.1	Bagi Hasil Pajak/Tax Production Sharing	Rp. (6.093.162.750,00)	(9,24)
1.2.2	Bagi Hasil Bukan Pajak/Non Tax Production Shar	Rp. -	
1.2.3	Dana Alokasi Umum / Central Allocation Funds	Rp. 0	
1.2.4	Dana Alokasi Khusus / Specific Allocation Funds	Rp. (28.994.408.640,00)	(8,55)
1.3	Lain-lain Pendapatan Daerah Yang Sah / Other Legal Sta	Rp. 35 697 547 765,00	7,83
1.3.1	Dana Bagi Hasil Pajak dari Provinsi	Rp. 36 894 457 320,00	28,72
1.3.2	Dana Penyesuaian	Rp. 0	
1.3.3	Bantuan Keuangan dari Provinsi	Rp. 0	
1.3.4	Pendapatan Hibah	Rp. 1 159 888 045,00	1,54
1.3.5	Pendapatan Lainnya	Rp. (2.356.797.600,00)	(1,00)
II.	Belanja / Expenditures	Rp. (245.359.981.275,31)	(9,54)
2.1	Belanja Tidak Langsung	Rp. (141.055.205.155,35)	(10,05)
2.1.1	Belanja Pegawai / Personnel Expenses	Rp. (117.929.133.808,73)	(12,77)
2.1.2	Belanja Bunga	Rp. -	
2.1.3	Belanja Hibah	Rp. (3.555.314.000,00)	(9,08)
2.1.4	Belanja Bantuan Sosial	Rp. (273.120.000,00)	(9,82)
2.1.5	Belanja Bagi Hasil Kepada Kabupaten dan Pe	Rp. (3.822.305.482,62)	(10,09)
2.1.6	Belanja Bantuan Keuangan kepada Kabupate	Rp. (14.534.223.500,00)	(3,64)
2.1.7	Belanja Tidak Terduga	Rp. (941.108.364,00)	(94,11)

Sumber/Source: Badan Pengelolaan Keuangan dan Aset Daerah Kabupaten Mojokerto / Services Revenues Estimate of Mojokerto Regency

Lanjutan Tabel/*Continued Table*10.1.1

No	Uraian <i>Description</i>	Bertambah/(Berkurang) (Rp)	Bertambah/ (Berkurang)
(1)	(2)	(3)	(4)
2.2	Belanja Langsung	Rp. (104.304.776.101,96)	(9,80)
2.2.1	Belanja Pegawai	Rp. (10.847.788.293,50)	(12,07)
2.2.2	Belanja Barang dan Jasa	Rp. (42.105.525.872,64)	(10,60)
2.2.3	Belanja Modal	Rp. (51.351.461.935,82)	(8,91)
	SURPLUS / (DEFISIT)		
III	Pembiayaan / <i>Deffrayal</i>	Rp.	-
3.1	Penerimaan / <i>Revenues</i>	Rp.	-
3.1.1	SILPA	Rp.	-
3.1.2	Pencairan Dana Cadangan	Rp.	-
3.1.3	Penerimaan Kembali Pemberian Pinjaman Daerah/ Rp.	Rp.	-
3.2	Pengeluaran / <i>Expenditures</i>	Rp.	-
3.2.1	Pembentukan Dana Cadangan	Rp.	-
3.2.2	Penyertaan Modal / <i>Partnership Capital</i>	Rp.	-
3.2.3	Pembayaran Pokok Hutang yg. Jatuh Tempo / <i>The Payment of Fundamental Debt which Fall Due</i>	Rp.	-
3.2.4	Pemberian Pinjaman Daerah	Rp.	-
3.3	Sisa Lebih Pembiayaan Anggaran (SILPA)	Rp.	-

Sumber/*Source*: Badan Pengelolaan Keuangan dan Aset Daerah Kabupaten Mojokerto /
Services Revenues Estimate of Mojokerto Regency

Tabel 10.1.2 Rencana dan Realisasi Penerimaan Pendapatan Asli Daerah Sektor Pajak Daerah 2018
Table Target and Realization of Indigenous Local Revenue from Local Taxes Sector 2018

Uraian Description		Rencana Target	Realisasi Realization
(1)		(2)	(3)
01.	Pajak Hotel	3 050 000 000,00	3 229 908 220,25
02.	Pajak Restoran	3 250 000 000,00	3 916 600 206,62
03.	Pajak Hiburan	700 000 000,00	1 042 796 939,98
04.	Pajak Reklame	2 000 000 000,00	2 272 642 988,50
05.	Pajak Penerangan Jalan	80 000 000 000,00	85 160 188 967,18
06.	Pajak Parkir	100 000 000,00	138 482 800,00
07.	Pajak Air Tanah	23 000 000 000,00	25 946 855 776,00
08.	Pajak BPHTB	50 000 000 000,00	67 174 626 558,00
09.	Pajak Mineral Bukan Logam dan Batuan	32 500 000 000,00	35 410 775 000,00
10.	Pajak Bumi dan Bangunan Perdesaan dan Perkotaan	80 000 000 000,00	88 151 163 866,00
Jumlah/Total		2018 274 600 000 000,00	312 444 041 322,53
		2017 248 746 800 000,00	251 903 584 050,81
		2016 246 603 400 000,00	229 078 098 431,64

Sumber/Source: Badan Pengelolaan Keuangan dan Aset Daerah Kabupaten Mojokerto / Services Revenues Estimate of Mojokerto Regency

Tabel 10.1.3 Rencana dan Realisasi Penerimaan Pendapatan Asli Daerah Sektor Retribusi Daerah 2018
Target and Realization of Indigenous Local Revenue from Local Retribution Sector 2018

	Uraian <i>Description</i>	Rencana <i>Target</i>	Realisasi <i>Realization</i>
(1)		(2)	(3)
01.	Retribusi Pelayanan Kesehatan	5 252 923 700,00	4 347 783 000,00
02.	Retribusi Pelayanan Persampahan/Kebersiha	901 012 000,00	1 091 012 000,00
03.	Retribusi Penggantian Biaya Cetak KTP&Akte		
04.	Retribusi Pelayanan Parkir Di Tepi Jalan Umum	3 940 196 000,00	3 896 445 000,00
05.	Retribusi Pelayanan Pasar	1 822 449 200,00	1 918 474 200,00
06.	Retribusi Pengujian Kendaraan Bermotor	2 504 140 000,00	2 591 910 600,00
07.	Retribusi Pelayanan Pendidikan		
08.	Retribusi Penyediaan dan atau Penyedotan Ke		
09.	Retribusi Pengendalian Menara Telekomunik	800 000 000,00	991 817 038,00
10.	Ret. JU Pemakaian Kekayaan Daerah	2 156 542 000,00	2 589 231 165,00
11.	Ret. JU Pasar Grosir atau Pertokoan	60 000 000,00	60 000 000,00
12.	Ret. Jasa Usaha Terminal	131 418 263,00	99 313 000,00
13.	Retribusi JU Tempat Khusus Parkir	380 262 893,75	327 514 052,00
14.	Ret. JU Tempat Penginapan/Pesanggrahan/Villa		
15.	Ret. JU Rumah Potong Hewan	107 050 000,00	107 727 000,00
16.	Ret. JU Tempat Rekreasi & Olahraga	8 074 749 500,00	9 090 356 236,00
17.	Ret. JU Penjualan Produksi Usaha Daerah	71 760 250,00	72 415 500,00
18.	Ret. Pengujian Laboratorium Lingkungan		
19.	Retribusi Ijin Mendirikan Bangunan	9 000 000 000,00	8 547 180 382,00
20.	Ret. Izin Tmpt Penjualan Minuman Beralkohol		
21.	Retribusi Ijin Gangguan	1 500 000 000,00	1 548 283 500,00
22.	Retribusi Ijin Trayek	3 331 000,00	2 700 000,00
23.	Ret. RPKD Kendaraan Bermotor		
24.	RPKD Laboratorium		
25.	Ret. Pasar Grosir/Toko		
26.	Ret. Pengguna Jalan	60 000 000,00	132 433 950,00
27.	Ijin Penggunaan IMTA	2 753 406 400,00	2 845 287 500,00
27.	Retribusi Pelayanan Tera/Tera Ulang	851 200 000,00	766 924 700,00
	Jumlah/Total	2018 40 370 441 206,75	41 026 808 823,00
		2017 37 156 784 050,81	37 182 109 669,00
		2016 45 441 129 432,00	41 303 221 755,00

Sumber/Source: Badan Pengelolaan Keuangan dan Aset Daerah Kabupaten Mojokerto / Services Revenues Estimate of Mojokerto Regency

Tabel 10.1.4 Rencana dan Realisasi Penerimaan Pendapatan Asli Daerah Sektor Laba Perusahaan Milik Daerah dan Hasil Pengelolaan Kekayaan Daerah yang Dipisahkan 2018
Target and Realization Indegenous Local Revenue from Sector Local Enterricep Target and Realization Indegenous Local Revenue from Sector Local Enterricep 2018

Uraian <i>Description</i>		Rencana <i>Target</i>	Realisasi <i>Realization</i>
(1)		(2)	(3)
01.	Bagian Laba BUMN	4.070.073.443,00	4.120.232.675,64
	- Perusahaan Daerah Bank Pasar		
	- Bank Jatim		
02.	Bagian Laba Perusahaan Swasta/ Investasi Kepada Pihak Ketiga	505 115 000,00	505 115 000,00
	- AMP & Stone Croser		
Jumlah/Total			
		2018 4 575 188 443,00	505 115 000,00
		2017 4051073443,00	4051073443,00
		2016 4 252 224 534,00	4 252 224 533,86

Sumber/Source: Badan Pengelolaan Keuangan dan Aset Daerah Kabupaten Mojokerto / Services Revenues Estimate of Mojokerto Regency

Tabel 10.1.5 Rencana dan Realisasi Penerimaan Pendapatan Asli Daerah Sektor Penerimaan Lain-lain 2018
Target and Realization of Indigenous Local Revenue from Other Activities 2018

Uraian Description (1)		Rencana Target (2)	Realisasi Realization (3)
01.	Hasil Penjualan Aset Daerah Yang Tidak Dipisahkan		
-	Penjualan Hasil Penebangan Pohon		
02.	Penerimaan Jasa Giro	8 000 000 000,00	8 254 677 426,63
-	Jasa Giro Kas Daerah	8 000 000 000,00	8 178 972 362,25
-	Jasa Giro Pemegang Kas	-	75 705 064,38
03.	Pendapatan Bunga Deposito	-	4 456 943 835,51
-	Pendapatan Bunga Deposito	-	4 456 943 835,51
04.	Pendapatan Ganti Kerugian Daerah		
-	Kerugian Uang		
-	Kerugian Barang		
05.	Pendapatan Denda Keterlambatan Pelaksanaan Pekerjaan		1 763 656 489,91
-	Bidang Pekerjaan Umum	-	59 918 973,00
-	Bidang Penataan Ruang	-	533 595 430,91
-	Bidang Kesehatan	-	1 170 142 086,00
06.	Pendapatan Denda Pajak	-	-
-	Pendapatan Denda Pajak Air Tanah	-	-
07.	Pendapatan dari Pengembalian		96 892 133,00
-	Pendapatan dari Pengembalian Gaji		73 467 766,00
-	Tunjangan		23 324 367,00
-	Honorarium		100 000,00
08.	Penerimaan Lain-lain		
-	Jasa Bengkel		
-	Penerimaan Lain-Lain		
09.	Pendapatan Badan Layanan Umum Daerah (BLUD)		
-	Pendapatan BLUD RSUD Prof.Dr. Soekandar		
-	Pendapatan BLUD RSUD RA. Basoeni		
10.	Setor Kembali Temuan BPK RI	1 066 512 370,71	1 066 512 370,71
-	Setor Kembali Temuan BPK RI		1 066 512 370,71
11.	Setor Kembali Temuan LHP Inspektorat	8 947 566,89	8 947 566,89
-	Setor Kembali Temuan LHP Inspektorat		8 947 566,89
12.	Pendapatan Dana Kapitasi JKN pada FKTP		
-	Dana Kapitasi JKN pada FKTP		
13.	Lain-lain PAD yang sah		
Jumlah/Total		2018	15 647 629 822,65
		2017	
		2016	115 245 904 648,00

Sumber/Source: Badan Pengelolaan Keuangan dan Aset Daerah Kabupaten Mojokerto / Services Revenues Estimate of Mojokerto Regency

Tabel
Table

10.1.6 Realisasi Penerimaan Pajak Bumi dan Bangunan Menurut Kecamatan 2018
Realization of Land and Building Taxes by District 2018

Kecamatan <i>District</i>	Baku/Normally		Realisasi/Realization		
	Buku 123 <i>Book 123</i>	Buku 45 <i>Book 45</i>	Buku 123 <i>Book 123</i>	Buku 45 <i>Book 45</i>	
(1)	(2)	(3)	(4)	(5)	
01. Jatirojo	1 906 095 328,00	527 492 819,00	1 419 449 070,00	492 338 172,00	
02. Gondang	1 655 986 250,00	513 351 043,00	1 398 055 986,00	342 204 857,00	
03. Pacet	2 783 644 870,00	1 013 819 543,00	2 248 310 244,00	712 826 580,00	
04. Trawas	2 642 067 940,00	4 011 820 724,00	2 079 404 095,00	3 293 233 454,00	
05. Ngoro	3 699 993 181,00	21 063 129 064,00	3 078 843 390,00	20 514 352 237,00	
06. Pungging	3 720 036 970,00	5 460 776 500,00	3 244 689 207,00	5 271 665 203,00	
07. Kutorejo	1 901 325 207,00	1 691 845 934,00	1 529 489 904,00	1 411 059 600,00	
08. Mojosari	3 814 941 516,00	1 900 262 604,00	3 468 461 149,00	1 737 863 213,00	
09. Bangsal	2 088 926 616,00	830 802 659,00	1 763 730 851,00	771 859 673,00	
10. Mojoanyar	2 182 035 864,00	2 268 024 418,00	1 873 695 016,00	2 071 972 161,00	
11. Dlanggu	2 528 008 684,00	316 578 086,00	2 035 516 573,00	260 212 192,00	
12. Puri	3 615 627 192,00	1 206 103 735,00	2 680 158 521,00	1 097 658 065,00	
13. Trowulan	3 548 287 327,00	702 449 618,00	2 470 882 571,00	487 556 434,00	
14. Sooko	3 391 225 938,00	1 584 755 148,00	2 466 947 322,00	1 443 377 864,00	
15. Gedeg	1 958 846 519,00	2 025 661 430,00	1 677 924 907,00	1 995 529 368,00	
16. Kemlagi	2 483 422 579,00	184 205 316,00	2 254 671 471,00	104 018 515,00	
17. Jetis	3 633 097 035,00	4 636 936 507,00	3 011 763 903,00	4 369 078 543,00	
18. Dawarblandong	2 649 832 949,00	97 202 338,00	2 065 020 572,00	66 406 228,00	
Jumlah/Total	2018	50 203 401 965,00	50 035 217 486,00	40 767 014 752,00	46 443 212 359,00
	2017	50 066 668 916,00	48 527 071 283,00	40 478 542 006,00	45 139 498 266,00
	2016	41 096 479 148,00	39 938 913 086,00	33 784 932 494,00	37 704 498 969,00

Sumber/Source: Badan Pengelolaan Keuangan dan Aset Daerah Kabupaten Mojokerto / Services Revenues Estimate of Mojokerto Regency

Tabel 10.1.7 Target dan Realisasi Program/Proyek di Dinas Perhubungan Kabupaten Mojokerto 2018
Table Target and Realization of Projects at Transportation Service of Mojokerto Regency 2018

	Program / Proyek Programme / Project	Target Target	Realisasi Realization	Persen Percentage (%)
	(1)	(2)	(3)	(4)
01.	Retribusi Terminal <i>Terminal Retribution</i>	131 418 263,00	99 313 000,00	76%
02.	Retribusi Parkir <i>Parking Retribution</i>	380 262 893,75	327 514 052,00	86%
03.	Retribusi Ijin Trayek <i>Retribution of Route Permission</i>	3 331 000,00	2 700 000,00	81%
04.	Retribusi Pemakaian Jalan Daerah <i>Retribution of Usage Local Walkway</i>	60 000 000,00	132 433 950,00	221%
05.	Retribusi Pengujian Kendaraan Bermotor <i>Retribution of Motor Vehicle Examination</i>	2 504 140 000,00	2 591 910 600,00	104%
06.	Retribusi Pengendalian Menara Telekomunikasi <i>Retribution of Control Telecommunication Tower</i>	800 000 000,00	991 817 038,00	124%
06.	Retribusi Pelayanan Parkir di tepi jalan umum <i>Retribution of Parking Services at the Edge of the Public Road</i>	3 940 196 000,00	3 896 445 000,00	99%
06.	Penerimaan Jasa Bengkel <i>Reception of Garage Services</i>	-	-	0%
Jumlah/Total		2018	2017	
		7 819 348 156,75	8 042 133 640,00	102,85
		2016	6 716 214 657,50	90,58

Sumber/Source: Badan Pengelolaan Keuangan dan Aset Daerah Kabupaten Mojokerto / Services Revenues Estimate of Mojokerto Regency

10.1.8 Jumlah Obyek Pajak Kendaraan Bermotor Menurut Plat Dasar 2018
Tabel
Table *Number of Lease Object of Motor Vehicle by Elementary Plate 2018*

No.	Jenis Kendaraan <i>Kind of Vehicle</i>	Bukan Umum <i>Private</i>	Umum <i>Commercialize</i>	Pemerintah <i>Government</i>	Jumlah <i>Total</i>
	(1)	(2)	(3)	(4)	(5)
2018					
1	Mobil Penumpang	30.085	232	134	30.451
2	Mobil Bus	555	269	6	830
3	Mobil Barang	12.703	7.663	50	20.416
4	Sepeda Motor	375.473		841	376.314
5	Alat Berat dan Besar	120		-	120
Jumlah / Total		418.936	8.164	1.031	428.131
2017					
1	Mobil Penumpang	26842	259	117	27.218
2	Mobil Bus	502	246	6	754
3	Mobil Barang	11506	7601	47	19.154
4	Sepeda Motor	364567		1041	365.608
5	Alat Berat dan Besar	139		0	139
Jumlah / Total		403.556	8.106	1.211	412.873
2016					
1	Mobil Penumpang	23.308	285	105	23.698
2	Mobil Bus	444	205	6	655
3	Mobil Barang	10.781	7.182	34	17.997
4	Sepeda Motor	349.755		1.004	350.759
5	Alat Berat dan Besar	134		-	134
Jumlah / Total		384.422	7.672	1.149	393.243

Sumber/Source: Badan Pengelolaan Keuangan dan Aset Daerah Kabupaten Mojokerto / Services Revenues Estimate of Mojokerto Regency

Tabel 10.1.9 Pendapatan Daerah dari Obyek Pajak Kendaraan Bermotor 2015-2018
Local Revenue from Object of Motor Vehicle Taxes 2015-2018

No.	Jenis Kendaraan <i>Kind of Vehicle</i>	Bukan Umum <i>Private</i>	Umum <i>Commercialize</i>	Pemerintah <i>Government</i>	Jumlah <i>Total</i>
	(1)	(2)	(3)	(4)	(5)
<u>2018</u>					
1	Mobil Penumpang	33.795	212	155	34.162
2	Mobil Bus	596	296	8	900
3	Mobil Barang	13.721	7.939	53	21.713
4	Sepeda Motor	389.115		856	389.971
5	Alat Berat dan Besar	113			113
Jumlah / Total		437.340	8.447	1.072	446.859
<u>2017</u>					
1	Mobil Penumpang	30.085	232	134	30.451
2	Mobil Bus	555	269	6	830
3	Mobil Barang	12.703	7.663	50	20.416
4	Sepeda Motor	375.473		841	376.314
5	Alat Berat dan Besar	120		-	120
Jumlah / Total		418.936	8.164	1.031	428.131
<u>2015</u>					
1	Mobil Penumpang	48.865.244.650	61.838.000	340.269.000	49.267.351.650
2	Mobil Bus	823.494.000	610.296.000	9.293.500	1.443.083.500
3	Mobil Barang	17.199.261.750	16.011.605.000	114.868.050	33.325.734.800
4	Sepeda Motor	77.901.250.125	(12.000)	179.650.500	78.080.888.625
5	Alat Berat dan Besar	94.130.800	980.000	1.571.000	96.681.800
Jumlah / Total		144 883 381 325,00	16 684 707 000,00	645 652 050,00	162 213 740 375,00

Tabel 10.1.10 Daftar Nama Pasar di Kabupaten Mojokerto 2018
Table *List of Market at Mojokerto Regency 2018*

	Kecamatan <i>District</i>	Nama Pasar <i>Name of Market</i>	Luas Lahan (m ²)	Luas Bangunan (m ²)	Tahun Berdiri
	(1)	(2)	(3)	(4)	(5)
01.	Jatirejo	Dinoyo	5 200	2 396	1 987
02.	Gondang	Pugeran	2 925	2 620	1 928
03.	Pacet	-	-	-	-
04.	Trawas	-	-	-	-
05.	Ngoro	-	-	-	-
06.	Pungging	-	-	-	-
07.	Kutorejo	Kutorejo	2 416	2 420	1 988
08.	Mojosari	Raya Mojosari	30 000	8 037	1 998
		Niaga Mojosari	10 051	8 325	1 978
09.	Bangsalsari	-	-	-	-
10.	Mojoanyar	-	-	-	-
11.	Dlanggu	-	-	-	-
12.	Puri	-	-	-	-
13.	Trowulan	-	-	-	-
14.	Sooko	Kedungmaling	5 910	5 200	1 968
15.	Gedeg	-	-	-	-
16.	Kemlagi	-	-	-	-
17.	Jetis	-	-	-	-
18.	Dawarblandong	-	-	-	-

Catatan / Note : Ada 6 pasar tradisional yang dikelola oleh pemerintah Kabupaten Mojokerto, sedangkan untuk pasar desa sejak tahun 2012 pengelolaannya sudah diserahkan ke masing-masing desa

Sumber/Source: Dinas Perindustrian dan Perdagangan Kabupaten Mojokerto / Industrial and Trade Service of Mojokerto Regency

Tabel 10.1.11 Profil Koperasi Menurut Jenisnya 2018
Tabel Cooperative Profile by Kinds 2018

No.	Jenis Koperasi <i>Kind of Cooperative</i>	Jumlah Koperasi <i>Number of Cooperative</i>	Anggota Members <i>(Orang/Person)</i>	Karyawan/ Staffs <i>(Orang/ Person)</i>
(1)	(2)	(3)	(4)	(5)
I.	Koperasi Unit Desa (KUD)	17	74920	505
II.	Menurut Lembaga/Kedinasan			
	1. Koperasi Karyawan	29	7216	64
	a. Perusahaan Swasta			
	b. BUMN/BUMD			
	2. Koperasi Fungsional :			
	a. KPRI	58	12150	48
	b. Koperasi Angkatan Darat	3	1301	8
	c. Koperasi Angkatan Laut			
	d. Koperasi Kepolisian RI	2	1033	16
III.	Menurut Kegiatan Usaha			
	Komoditi Dominan			
	1. Koperasi Serba Usaha (KSU)	76	2214	43
	2. KOPAS	6		
	3. KOPTI			
	4. Koperasi Simpan Pinjam	63	8898	478
	5. Koperasi Angkatan Darat	3	1301	8
	6. Koperasi Perumahan			
	7. KBPR	2	334	15
	8. Koperasi Inkra	3	254	4
	9. Koperasi Wanita	309	27291	0
	10. Kowaki			
	11. Koperasi Pemuda	1	25	-
	12. Koperasi Mahasiswa			
	13. Kop. Penderita Cacat			
	14. Koperasi Veteran			
	15. Koperasi Pensiunan			
	a. Wredatama	2	189	-
	b. Pepabri			
	16. DHD 1945			
	17. Koperasi Pondok Pesantren	24	2546	26
	18. Koperasi Tani	77	3561	35
	19. Koperasi Wisata			
	20. Koperasi PK.5	1	263	-
	21. Koperasi Jamu Gendong			
	22. Koperasi Lain-Lain	28	13121	206
IV.	Koperasi Sekolah *)			
	a. SLTA	41	24600	-
	b. SLTP	38	28080	-
	c. SD	72	17280	-
V.	Koperasi Sekunder Tk.II **)			
	a. PKPRI	1	13229	10
	b. Puskoptanu			
	c. Pusat			
	Jumlah/Total			
	I s/d IV 2018	856	239806	1 466
	I s/d IV 2017			
	I s/d IV 2016	978	-	-

Catatan / Note : *) Koperasi Sekolah bukan merupakan Koperasi berbadan hukum /
School Cooperative is not Legal Cooperation

**) Koperasi Sekunder anggotanya Koperasi Primer /*Membership of
 Secondary Cooperative is Primary Cooperative*

Tabel 10.1.12 Jumlah Koperasi Menurut Jenis dan Keanggotaannya 2018
Table Number of Cooperative by Kinds and Type of Members 2018

No.	Jenis Koperasi <i>Kind of Cooperative</i>	Jumlah Koperasi <i>Number of Cooperative</i>	Keanggotaan / <i>Members</i>			
			Pria <i>Male</i>	Wanita <i>Female</i>	Jumlah <i>Total</i>	
(1)	(2)	(3)	(4)	(5)	(6)	
01.	KUD	17	46096	28824	74920	
02.	Koppontren	24	1173	1373	2546	
03.	Kopinkra					
04.	Kopti					
05.	Kopra					
06.	KPRI	58	6 508	5 642	12 150	
07.	Kopkar	29	5 409	1 807	7 216	
08.	Koperasi Angkatan Darat	3	1 169	132	1 301	
09.	Koperasi Angkatan Laut					
10.	Koperasi Angkatan Udara					
11.	Koperasi Kepolisian	2	933	100	1 033	
12.	Koperasi Serba Usaha	66	1 358	856	2 214	
13.	Koppas					
14.	KSP					
15.	Koperasi Angkutan Darat					
16.	Koperasi Angkutan Laut					
17.	Koperasi Angkutan Udara					
18.	Koperasi Angkutan Sungai					
19.	Koperasi Angkutan Penyeberangan					
20.	Koperasi Wisata					
21.	Koperasi Telkom					
22.	Koperasi Perumahan					
23.	KBPR	2	210	124	334	
24.	Koperasi Listrik Pedesaan					
25.	KAI					
26.	Koperasi Wanita	309	-	27 400	27 400	
27.	Koperasi Profesi					
28.	Koperasi Veteran					
29.	Koperasi Wredatama	2	115	74	189	
30.	Koperasi PEPABRI					
31.	Koperasi Mahasiswa					
32.	Koperasi Pemuda	1	10	15	25	
33.	Koperasi Pertambangan					
34.	Koperasi PK Lima	1	150	113	263	
35.	Koperasi Jamu Gendong					
36.	Koperasi Tani					
37.	Koperasi Lainnya	28	11 081	2 040	13 121	
	<i>Sub Jumlah/Sub Total</i>					
38.	Koperasi Sekunder	1	11 073	2 156	13 229	
	Jumlah/Total	2018	542	85 285	70 656	155 941
		2017	0	0	0	0
		2016	-	-	-	-

Sumber/Source: Dinas Koperasi, dan Usaha Mikro Kecil Kabupaten Mojokerto / Cooperative and Trade Micro, Small, and Medium Service of Mojokerto Regency

Tabel
Table

**10.1.13 Perkembangan Jasa Pegadaian Menurut Jenis Barang Jaminan
2010-2018**
Growth of Pawning Service by Security Goods 2010-2018

Tahun Year	Emas / Berlian Gold / Diamond		Kendaraan *) Vehicles	
	Unit Unit	Nilai/Value (000 Rp)	Unit Unit	Nilai/Value (000 Rp)
(1)	(2)	(3)	(4)	(5)
I. Perum Pegadaian Mojosari <i>Pawning Service at Mojosari</i>				
2010	18 099	23 886 093	23	174 000
2011	19 780	30 093 935	30	181 540
2012	22 160	39 963 869	16	69 930
2013	22 216	46 899 722	8	83 800
2014	-	-	-	-
2015	-	-	-	-
2016	-	-	-	-
2017				
2018				
II. Perum Pegadaian Dlanggu <i>Pawning Service at Dlanggu</i>				
2010	12 284	12 967 831	15	108 710
2011	3 573	4 733 770	6	25 050
2012	3 894	5 954 758	1	5 100
2013	16 187	31 702 554	12	63 250
2014	25 873	52 927 625	-	-
2015	57 408	87 665 372	-	-
2016	3 064	6 248 260	3	18 000
2017				
2018				
III. Perum Pegadaian Mojokerto <i>Pawning Service at Mojokerto</i>				
2010	41 634	55 227 879	51	234 620
2011	45 542	69 378 711	4	89 000
2012	48 487	87 666 889	43	359 710
2013	49 471	102 159 097	25	430 400
2014	-	-	-	-
2015	10 494	27 127 240	32	56 370
2016	9 523	21 785 780	11	137 550
2017				
2018				

Sumber/Source: Perum Pegadaian di Mojosari, Dlanggu, dan Mojokerto / Pawning Service at Mojosari, Dlanggu, and Mojokerto

Lanjutan Tabel/Continued Table 10.1.13

Tahun Year	Elektronik Electronics		Lainnya Others		Jumlah Nilai Total Value (000 Rp)
	Unit Unit	Nilai/Value (000 Rp)	Unit Unit	Nilai/Value (000 Rp)	
(1)	(6)	(7)	(8)	(9)	(10)
I. Perum Pegadaian Mojokerto					
<i>Pawning Service at Mojokerto</i>					
2010	1 598	582 386	746	74 798	30 932 659
2011	1 081	462 225	383	44 059	30 781 759
2012	512	346 128	233	43 035	40 422 962
2013	548	276 920	-	-	40 422 962
2014	-	-	-	-	-
2015	-	-	-	-	-
2016	-	-	-	-	43 823 021
2017					
2018					
II. Perum Pegadaian Dlanggu					
<i>Pawning Service at Dlanggu</i>					
2010	1 492	783 897	80	3 959	11 643 308
2011	99	35 550	-	-	13 864 397
2012	9	1 140	62	55 105	4 794 370
2013	-	-	294	404 985	6 016 103
2014	-	-	-	-	32 170 789
2015	25	37 250	115	125 470	52 927 625
2016	34	59 650	16	144 000	87 828 092
2017					
2018					
III. Perum Pegadaian Mojokerto					
<i>Pawning Service at Mojokerto</i>					
2010	-	-	1 809	679 052	70 146 763
2011	-	-	1 497	874 919	70 342 630
2012	-	-	996	540 885	88 567 484
2013	-	-	752	529 970	#REF!
2014	-	-	-	-	-
2015	-	-	-	-	-
2016	170	112 500	181	1 575 189	23 611 019
2017					
2018					

Sumber/Source: Perum Pegadaian di Mojokerto, Dlanggu, dan Mojokerto / Pawning Service at Mojokerto, Dlanggu, and Mojokerto

Tabel 10.1.14 Perkembangan Besarnya Omzet Menurut Jenis Produksi 2010-2018 (000 Rp)
Growth of Omzet by Kinds of Production 2010-2018 (000 Rp)

Tahun Year	Jenis Produksi/Kind of Production					Emas ONH ONH Gold	Jumlah Total
	Jasa Gadaai Pawning Services	Jasa Taksiran Appraisal Services	Jasa Titipan Depository Services	Galeri 24 24 Gallery			
(1)	(2)	(3)	(4)	(5)	(6)	(7)	
I. Perum Pegadaian Mojosari							
<i>Pawning Service at Mojosari</i>							
2010	24 717 278	-	-	-	-	24 717 278	
2011	30 781 759	-	-	-	-	30 781 759	
2012	40 422 962	-	-	-	-	40 422 962	
2013	47 260 442	-	-	-	-	47 260 442	
2014	-	-	-	-	-	-	
2015	-	-	-	-	-	-	
2016	43 823 021	-	-	-	-	43 823 021	
2017	-	-	-	-	-	-	
2018	-	-	-	-	-	-	
II. Perum Pegadaian Dlanggu							
<i>Pawning Service at Dlanggu</i>							
2010	13 864 397	-	-	-	-	13 864 397	
2011	17 697 881	-	-	-	-	17 697 881	
2012	22 907 838	-	-	-	-	22 907 838	
2013	27 065 321	-	-	-	-	27 065 321	
2014	32 147 325	-	-	-	-	32 147 325	
2015	64 942 830	-	-	-	-	64 942 830	
2016	45 465 507	-	-	-	-	45 465 507	
2017	-	-	-	-	-	-	
2018	-	-	-	-	-	-	
III. Perum Pegadaian Mojokerto							
<i>Pawning Service at Mojokerto</i>							
2010	56 141 551	-	-	-	-	56 141 551	
2011	70 342 630	-	-	-	-	70 342 630	
2012	88 567 484	-	-	-	-	88 567 484	
2013	103 119 467	-	-	-	-	103 119 467	
2014	-	-	-	-	-	-	
2015	-	-	-	-	-	-	
2016	22 035 830	-	-	678 818	-	22 714 648	
2017	-	-	-	-	-	-	
2018	-	-	-	-	-	-	

Sumber/Source: Perum Pegadaian di Mojosari, Dlanggu, dan Mojokerto / Pawning Service at Mojosari, Dlanggu, and Mojokerto

Tabel 10.1.15 Jumlah Nasabah Perum Pegadaian Menurut Profesi 2010-2018
Table Customers of Perum Pegadaian by Profession 2010-2018

Tahun Year	Petani Farmer	Nelayan Fishermen	Industri Rumahtangga Household Industry	Pedagang Vendors	Karyawan Employee	Lainnya Others	Jumlah Total
(1)	(2)	(3)	(4)	(5)	(6)	(7)	(8)
I. Perum Pegadaian Mojosari							
<i>Pawning Service at Mojosari</i>							
2010	3 480	-	2 866	4 094	1 638	8 388	20 466
2011	320	-	-	936	1 255	18 763	21 274
2012	506	-	3 182	1 208	1 483	16 447	22 826
2013	345	-	20	3 415	1 821	17 171	22 772
2014	-	-	-	-	-	-	-
2015	-	-	-	-	-	-	-
2016	166	-	10	3 156	1 433	68 046	72 811
2017							
2018							
II. Perum Pegadaian Dlanggu							
<i>Pawning Service at Dlanggu</i>							
2010	3 818	-	281	1 817	613	7 342	13 871
2011	3 036	5	145	2 187	696	4 605	10 674
2012	257	1	8	232	108	756	1 362
2013	2 221	7	67	1 641	1 893	10 551	16 380
2014	405	-	51	74	716	20 151	21 397
2015	731	-	26	125	825	31 473	33 180
2016	809	-	88	200	403	11 546	13 046
2017							
2018							
III. Perum Pegadaian Mojokerto							
<i>Pawning Service at Mojokerto</i>							
2010	732	-	120	2 124	3 276	37 956	44 208
2011	1 104	-	132	2 532	3 444	44 340	51 552
2012	841	-	148	2 080	2 575	43 882	49 526
2013	504	-	108	2 112	3 132	39 684	45 540
2014	-	-	-	-	-	-	-
2015	-	-	-	-	-	-	-
2016	-	-	-	-	-	-	-
2017							
2018							

Sumber/Source: Perum Pegadaian di Mojosari, Dlanggu, dan Mojokerto / Pawning Service at Mojosari, Dlanggu, and Mojokerto

Tabel 10.1.16 Perkembangan Jasa Gadaai Menurut Jenis Pembayaran 2010-2018
Table Growth of Pawning Services by Kinds of Payment 2010-2018

Tahun Year	Kredit/Credit		Pelunasan/Payment		Lelang/Auction	
	Unit Unit	Nilai/Value (000 Rp)	Unit Unit	Nilai/Value (000 Rp)	Unit Unit	Nilai/Value (000 Rp)
(1)	(2)	(3)	(4)	(5)	(6)	(7)
I. Perum Pegadaian Mojosari						
<i>Pawning Service at Mojosari</i>						
2010	20 466	24 717 278	20 055	22 781 003	287	140 640
2011	21 276	30 781 759	20 595	28 634 835	266	200 283
2012	22 921	40 422 962	22 265	37 357 500	209	184 794
2013	22 772	47 260 442	22 960	46 466 368	156	235 760
2014	-	-	-	-	-	-
2015	-	-	-	-	-	-
2016	80 471	43 823 021	-	-	-	-
2017						
2018						
II. Perum Pegadaian Dlanggu						
<i>Pawning Service at Dlanggu</i>						
2010	13 871	13 864 397	14 939	13 100 320	182	56 430
2011	14 557	17 697 881	14 042	16 254 745	145	108 138
2012	15 957	22 907 838	15 579	21 649 687	92	60 462
2013	16 331	27 065 321	16 362	26 211 654	89	76 590
2014	18 416	32 147 325	18 057	27 016 783	73	64 717
2015	53 915	64 942 830	47 774	55 626 168	81	75 647
2016	-	-	-	-	-	-
2017						
2018						
III. Perum Pegadaian Mojokerto						
<i>Pawning Service at Mojokerto</i>						
2010	43 494	56 141 551	41 841	51 688 954	783	673 698
2011	47 043	70 342 630	44 971	65 036 602	887	731 993
2012	49 526	88 567 484	48 191	82 499 113	884	801 336
2013	50 248	103 119 467	49 224	99 197 313	686	974 626
2014	-	-	-	-	-	-
2015	-	22 974 160	-	-	-	-
2016	-	22 035 830	-	-	-	-
2017						
2018						

Sumber/Source: Perum Pegadaian di Mojosari, Dlanggu, dan Mojokerto / Pawning Service at Mojosari, Dlanggu, and Mojokerto

Tabel 10.1.17 Pemanfaatan Alokasi Dana Desa (ADD) 2018
Table Utilization of Village Fund Allocation (ADD) 2018

Kecamatan District	Jumlah Desa/Kelurahan Number of Villages	Proyek Fisik		Proyek Non Fisik		
		Jumlah Proyek Number of Project	Nilai Proyek (000Rp) Value of Project (000rp)	Jumlah Proyek Number of Project	Nilai Proyek (000Rp) Value of Project (000rp)	
(1)	(2)	(3)	(4)	(5)	(6)	
1	Jatirejo	19	3	140.262.800	65	5.943.142.200
2	Gondang	18	4	238.810.855	78	5.768.238.009
3	Pacet	20	3	113.327.057	86	6.640.108.883
4	Trawas	13	4	178.068.841	76	4.585.658.859
5	Ngoro	19	1	7.846.000	87	6.630.844.991
6	Pungging	19	4	217.317.620	73	6.647.380.500
7	Kutorejo	17	1	81.632.947	89	6.368.751.053
8	Mojosari	14	1	6.400.000	69	4.515.166.571
9	Bangsai	17	2	63.788.997	63	5.623.204.003
10	Mojoanyar	12	1	15.940.900	53	4.396.551.100
11	Diangu	16	2	102.741.120	74	5.623.204.003
12	Puri	16	0	0	81	5.420.382.000
13	Trowulan	16	1	39.992.419	85	5.785.968.581
14	Sooko	15	2	91.040.000	79	5.410.607.000
15	Gedeg	14	2	55.862.760	63	4.709.760.105
16	Kemlagi	20	1	35.163.500	77	6.840.078.500
17	Jetis	16	1	8.399.400	81	5.868.158.749
18	Dawarblandor	18	1	3.000.000	73	6.625.709.600
Jumlah/Total 2018		299	34	1.399.595.216	1.352	103.402.914.707
2017						
2016						

Sumber/Source: Dinas Pemberdayaan Masyarakat Desa Kabupaten Mojokerto/Sub Urban
 People Empowerment Board, Mojokerto Regency

<https://mojokertokab.bps.go.id>

PENDAPATAN REGIONAL

Regional Income

11

3 Sektor Peyumbang
Terbesar PDRB Menurut
Lapangan Usaha

Industri
Pengolahan

54,57%

Perdagangan

10,67%

Konstruksi

8,93%

HALAMAN KOSONG

<https://mojokertokab.bps.go.id>

PENJELASAN TEKNIS

TECHNICAL NOTES

1. Produk Domestik Regional Bruto (PDRB) pada tingkat regional (provinsi, kabupaten/ kota) menggambarkan kemampuan suatu wilayah untuk menciptakan nilai tambah pada suatu waktu tertentu. Untuk menyusun PDB maupun PDRB digunakan 2 pendekatan, yaitu lapangan usaha dan pengeluaran. Keduanya menyajikan komposisi data nilai tambah dirinci menurut sumber kegiatan ekonomi (lapangan usaha) dan menurut komponen penggunaannya. PDB maupun PDRB dari sisi lapangan usaha merupakan penjumlahan seluruh komponen nilai tambah bruto yang mampu diciptakan oleh sektor-sektor ekonomi atas berbagai aktivitas produksinya. Sedangkan dari sisi pengeluaran menjelaskan tentang penggunaan dari nilai tambah tersebut.
 2. PDRB menurut lapangan usaha mengalami perubahan klasifikasi dari 9 lapangan usaha menjadi 17 lapangan usaha. PDB menurut lapangan usaha dirinci menurut total nilai tambah dari seluruh sektor ekonomi yang mencakup lapangan usaha Pertanian, Kehutanan, dan Perikanan; Pertambangan dan Penggalian; Industri Pengolahan; Pengadaan Listrik dan Gas; Pengadaan Air, Pengelolaan Sampah, Limbah dan Daur Ulang; Konstruksi; Perdagangan Besar dan Eceran, Reparasi Mobil dan Sepeda Motor; Transportasi dan Pergudangan;
1. *The basic measure of the value added arising from economic activity is known as Gross Regional Domestic Product (GRDP) at the regional level (provinces/regencies/municipalities). To compile these statistics, two approaches have been used, i.e. "production approach" and "expenditure approach". The first approach is to measure value added produced by various kinds of economic activities, while the second approach is to measure final uses of the country's output. In other words, GDP/GRDP is the sum of total value added produced by all economic industries (activities) and the way of using it.*
 2. *GRDP by industry classification changes from 9 sectors to 17 industries. GDP by industry is classified by types of economic activities such as Agriculture, Forestry and Fishing; Mining and Quarrying; Manufacturing; Electricity and Gas; Water supply, Sewerage, Waste Management and Remediation Activities; Construction; Wholesale and Retail Trade; Repair of Motor Vehicles and Motorcycles; Transportation and Storage; Accommodation and Food Service Activities; Information and Communication; Financial and Insurance Activities; Real Estate*

Penyediaan Akomodasi dan Makan Minum; Informasi dan Komunikasi; Jasa Keuangan dan Asuransi; Real Estat; Jasa Perusahaan; Administrasi Pemerintahan, Pertahanan dan Jaminan Sosial Wajib; Jasa Pendidikan; Jasa Kesehatan dan Kegiatan Sosial; dan Jasa lainnya.

Activities; Business Activities; Public Administration; Defence and Compulsory Social Security; Education; Human Health and Social Work Activities; and Other Services Activities.

3. Produk Domestik Bruto maupun agregat turunannya disajikan dalam 2 (dua) versi penilaian, yaitu atas dasar "harga berlaku" dan atas dasar "harga konstan". Disebut sebagai harga berlaku karena seluruh agregat dinilai dengan menggunakan harga pada tahun berjalan, sedangkan harga konstan penilaiannya didasarkan kepada harga satu tahun dasar tertentu, dalam publikasi ini digunakan harga tahun 2010.
 4. Laju pertumbuhan Produk Domestik Bruto diperoleh dari perhitungan PDB atas dasar harga konstan. Diperoleh dengan cara mengurangi nilai PDB pada tahun ke-n terhadap nilai pada tahun ke n-1 (tahun sebelumnya), dibagi dengan nilai pada tahun ke n-1, dikalikan dengan 100 persen. Laju pertumbuhan menunjukkan perkembangan agregat pendapatan dari satu waktu tertentu terhadap waktu sebelumnya.
3. *GRDP and its aggregations are presented in two forms: at current market prices and at constant base year market prices. In presenting current market prices, all aggregates are valued at current market prices, while base year constant market prices are shown by valuing all aggregates at fixed base year prices. Year of 2010 is used as the base year in this publication.*
 4. *Growth rate of Gross Domestic Product is derived from GDP at constant market prices. It is obtained by subtracting the value of GDP year n with the value of GDP year n-1, divided by the value of GDP year n-1 then multiplied by 100 percent. The growth rate of GDP explains the income growth during the given period.*

**Tabel 11.1.1 Produk Domestik Regional Bruto Atas Dasar Harga Berlaku Menurut Lapangan Usaha (Juta Rupiah)
Gross Regional Domestic Product At Current Market Price By Industrial Origin (Million Rupiah)**

Kategori	Uraian	2016	2017*	2018**
(1)	(2)	(3)	(4)	(5)
A	Pertanian, Kehutanan, dan Perikanan	5 925 564,68	6 101 986,93	6 242 114,66
B	Pertambangan dan Penggalian	636 147,93	680 601,05	741 424,85
C	Industri Pengolahan	34 129 479,39	37 566 587,72	41 004 289,78
D	Pengadaan Listrik dan Gas	37 317,27	44 799,54	49 458,41
E	Pengadaan Air, Pengelolaan Sampah, Limbah dan Daur Ulang	40 284,26	43 647,39	46 660,23
F	Konstruksi	6 586 757,54	7 086 578,49	7 616 566,07
G	Perdagangan Besar dan Eceran; Reparasi Mobil dan Sepeda Motor	6 693 874,31	7 344 571,18	8 080 210,98
H	Transportasi dan Pergudangan	801 198,42	892 802,37	978 933,47
I	Penyediaan Akomodasi dan Makan Minum	1 386 424,08	1 532 463,58	1 684 964,43
J	Informasi dan Komunikasi	3 514 737,88	3 820 159,04	4 068 264,55
K	Jasa Keuangan dan Asuransi	1 049 381,47	1 127 818,70	1 208 961,50
L	Real Estate	979 474,23	1 052 767,69	1 152 213,38
M,N	Jasa Perusahaan	103 009,82	111 929,24	123 635,82
O	Administrasi Pemerintahan, Pertahanan dan Jaminan Sosial Wajib	1 538 994,69	1 638 261,35	1 810 687,57
P	Jasa Pendidikan	883 231,84	946 091,76	1 012 231,31
Q	Jasa Kesehatan dan Kegiatan Sosial	245 485,82	268 714,40	290 367,50
R,S,T,U	Jasa lainnya	564 461,78	603 440,02	657 648,93
PRODUK DOMESTIK REGIONAL BRUTO		65 115 825,40	70 863 170,44	76 768 633,45
PDRB TANPA MIGAS		65 114 184,23	70 861 499,12	76 766 938,47

Sumber/Source: BPS Kabupaten Mojokerto/Statistics, Mojokerto Regency

* Angka Sementara

** Angka Sangat Sementara

Tabel 11.1.2 Produk Domestik Regional Bruto Seri 2015 Atas Dasar Harga Konstan Menurut Lapangan Usaha (Juta Rupiah)
Table Gross Regional Domestic Product At Constan Market Price By Industrial Origin (Million Rupiah)

Kategori	Uraian	2016	2017*	2018**
(1)	(2)	(3)	(4)	(5)
A	Pertanian, Kehutanan, dan Perikanan	3 848 049,21	3 883 249,99	3 834 547,90
B	Pertambangan dan Penggalian	453 564,63	475 102,71	485 874,06
C	Industri Pengolahan	26 427 890,95	28 192 779,73	30 149 992,84
D	Pengadaan Listrik dan Gas	34 945,12	36 488,61	38 606,69
E	Pengadaan Air, Pengelolaan Sampah, Limbah dan Daur Ulang	33 603,13	35 679,59	37 576,19
F	Konstruksi	4 447 819,67	4 667 373,83	4 935 325,54
G	Perdagangan Besar dan Eceran; Reparasi Mobil dan Sepeda Motor	5 255 147,02	5 566 711,32	5 897 688,19
H	Transportasi dan Pergudangan	583 059,98	621 233,95	665 665,73
I	Penyediaan Akomodasi dan Makan Minum	950 991,69	1 022 249,60	1 091 882,95
J	Informasi dan Komunikasi	3 248 969,68	3 462 497,81	3 679 413,34
K	Jasa Keuangan dan Asuransi	741 326,96	767 830,50	803 671,46
L	Real Estate	783 147,50	815 760,41	852 126,83
M,N	Jasa Perusahaan	76 775,02	80 565,00	85 453,95
O	Administrasi Pemerintahan, Pertahanan dan Jaminan Sosial Wajib	1 156 252,06	1 183 804,58	1 233 151,83
P	Jasa Pendidikan	659 801,46	689 260,93	724 962,25
Q	Jasa Kesehatan dan Kegiatan Sosial	193 701,97	203 711,21	217 782,70
R,S,T,U	Jasa lainnya	465 547,65	488 521,28	514 765,66
PRODUK DOMESTIK REGIONAL BRUTO		49 360 593,70	52 192 821,03	55 248 488,09
PDRB TANPA MIGAS		49 359 197,28	52 191 412,98	55 247 070,57

Sumber/Source: BPS Kabupaten Mojokerto/Statistics, Mojokerto Regency

* Angka Sementara

** Angka Sangat Sementara

Tabel 11.1.3 Distribusi Produk Domestik Regional Bruto Atas Dasar Harga Berlaku Menurut Lapangan Usaha (Persen)
Gross Regional Domestic Product Distribution At Current Market Price By Industrial Origin (Percent)

Kategori	Uraian	2016	2017*	2018**
(1)	(2)	(3)	(4)	(5)
A	Pertanian, Kehutanan, dan Perikanan	9,10	8,61	8,13
B	Pertambangan dan Penggalian	0,98	0,96	0,97
C	Industri Pengolahan	52,41	53,01	53,41
D	Pengadaan Listrik dan Gas	0,06	0,06	0,06
E	Pengadaan Air, Pengelolaan Sampah, Limbah dan Daur Ulang	0,06	0,06	0,06
F	Konstruksi	10,12	10,00	9,92
G	Perdagangan Besar dan Eceran; Reparasi Mobil dan Sepeda Motor	10,28	10,36	10,53
H	Transportasi dan Pergudangan	1,23	1,26	1,28
I	Penyediaan Akomodasi dan Makan Minum	2,13	2,16	2,19
J	Informasi dan Komunikasi	5,40	5,39	5,30
K	Jasa Keuangan dan Asuransi	1,61	1,59	1,57
L	Real Estate	1,50	1,49	1,50
M,N	Jasa Perusahaan	0,16	0,16	0,16
O	Administrasi Pemerintahan, Pertahanan dan Jaminan Sosial Wajib	2,36	2,31	2,36
P	Jasa Pendidikan	1,36	1,34	1,32
Q	Jasa Kesehatan dan Kegiatan Sosial	0,38	0,38	0,38
R,S,T,U	Jasa lainnya	0,87	0,85	0,86
PRODUK DOMESTIK REGIONAL BRUTO		100,00	100,00	100,00
PDRB TANPA MIGAS		100,00	100,00	100,00

Sumber/Source: BPS Kabupaten Mojokerto/Statistics, Mojokerto Regency

* Angka Sementara

** Angka Sangat Sementara

Tabel 11.1.4 Distribusi Persentase Produk Domestik Regional Bruto Atas Dasar Harga Konstan 2015 Menurut Lapangan Usaha (Persen)
Table Gross Regional Domestic Product Distribution At Constant Market Price By Industrial Origin (Percent)

Kategori	Uraian	2016	2017*	2018**
(1)	(2)	(3)	(4)	(5)
A	Pertanian, Kehutanan, dan Perikanan	7,80	7,44	6,94
B	Pertambangan dan Penggalian	0,92	0,91	0,88
C	Industri Pengolahan	53,54	54,02	54,57
D	Pengadaan Listrik dan Gas	0,07	0,07	0,07
E	Pengadaan Air, Pengelolaan Sampah, Limbah dan Daur Ulang	0,07	0,07	0,07
F	Konstruksi	9,01	8,94	8,93
G	Perdagangan Besar dan Eceran; Reparasi Mobil dan Sepeda Motor	10,65	10,67	10,67
H	Transportasi dan Pergudangan	1,18	1,19	1,20
I	Penyediaan Akomodasi dan Makan Minum	1,93	1,96	1,98
J	Informasi dan Komunikasi	6,58	6,63	6,66
K	Jasa Keuangan dan Asuransi	1,50	1,47	1,45
L	Real Estate	1,59	1,56	1,54
M,N	Jasa Perusahaan	0,16	0,15	0,15
O	Administrasi Pemerintahan, Pertahanan dan Jaminan Sosial Wajib	2,34	2,27	2,23
P	Jasa Pendidikan	1,34	1,32	1,31
Q	Jasa Kesehatan dan Kegiatan Sosial	0,39	0,39	0,39
R,S,T,U	Jasa lainnya	0,94	0,94	0,93
PRODUK DOMESTIK REGIONAL BRUTO		100,00	100,00	100,00
PDRB TANPA MIGAS		100,00	100,00	100,00

Sumber/Source: BPS Kabupaten Mojokerto/Statistics, Mojokerto Regency

* Angka Sementara

** Angka Sangat Sementara

Tabel 11.1.5 Pertumbuhan Ekonomi Menurut Lapangan Usaha (Persen)
Table Economic Growth By Industrial Origin (Percent)

Kategori	Uraian	2016	2017*	2018**
(1)	(2)	(3)	(4)	(5)
A	Pertanian, Kehutanan, dan Perikanan	2,84	0,91	- 1,25
B	Pertambangan dan Penggalian	3,01	4,75	2,27
C	Industri Pengolahan	5,73	6,68	6,94
D	Pengadaan Listrik dan Gas	3,40	4,42	5,80
E	Pengadaan Air, Pengelolaan Sampah, Limbah dan Daur Ulang	4,87	6,18	5,32
F	Konstruksi	4,77	4,94	5,74
G	Perdagangan Besar dan Eceran; Reparasi Mobil dan Sepeda Motor	5,82	5,93	5,95
H	Transportasi dan Pergudangan	5,45	6,55	7,15
I	Penyediaan Akomodasi dan Makan Minum	8,20	7,49	6,81
J	Informasi dan Komunikasi	7,36	6,57	6,26
K	Jasa Keuangan dan Asuransi	6,90	3,58	4,67
L	Real Estate	3,83	4,16	4,46
M,N	Jasa Perusahaan	4,91	4,94	6,07
O	Administrasi Pemerintahan, Pertahanan dan Jaminan Sosial Wajib	4,67	2,38	4,17
P	Jasa Pendidikan	5,75	4,46	5,18
Q	Jasa Kesehatan dan Kegiatan Sosial	5,28	5,17	6,91
R,S,T,U	Jasa lainnya	4,42	4,93	5,37
PRODUK DOMESTIK REGIONAL BRUTO		5,49	5,74	5,85
PDRB TANPA MIGAS		5,49	5,74	5,85

Sumber/Source: BPS Kabupaten Mojokerto/Statistics, Mojokerto Regency

* Angka Sementara

** Angka Sangat Sementara

Tabel 11.1.6 Indeks Implisit Menurut Lapangan Usaha
Table Implisit index By Industrial Origin

Kategori	Uraian	2016	2017*	2018**
(1)	(2)	(3)	(4)	(5)
A	Pertanian, Kehutanan, dan Perikanan	153,99	157,14	162,79
B	Pertambangan dan Penggalian	140,26	143,25	152,60
C	Industri Pengolahan	129,14	133,25	136,00
D	Pengadaan Listrik dan Gas	106,79	122,78	128,11
E	Pengadaan Air, Pengelolaan Sampah, Limbah dan Daur Ulang	119,88	122,33	124,17
F	Konstruksi	148,09	151,83	154,33
G	Perdagangan Besar dan Eceran; Reparasi Mobil dan Sepeda Motor	127,38	131,94	137,01
H	Transportasi dan Pergudangan	137,41	143,71	147,06
I	Penyediaan Akomodasi dan Makan Minum	145,79	149,91	154,32
J	Informasi dan Komunikasi	108,18	110,33	110,57
K	Jasa Keuangan dan Asuransi	141,55	146,88	150,43
L	Real Estate	125,07	129,05	135,22
M,N	Jasa Perusahaan	134,17	138,93	144,68
O	Administrasi Pemerintahan, Pertahanan dan Jaminan Sosial Wajib	133,10	138,39	146,83
P	Jasa Pendidikan	133,86	137,26	139,63
Q	Jasa Kesehatan dan Kegiatan Sosial	126,73	131,91	133,33
R,S,T,U	Jasa lainnya	121,25	123,52	127,76
PRODUK DOMESTIK REGIONAL BRUTO		131,92	135,77	138,95
PDRB TANPA MIGAS		131,92	135,77	138,95

Sumber/Source: BPS Kabupaten Mojokerto/Statistics, Mojokerto Regency

* Angka Sementara

** Angka Sangat Sementara

Tabel 11.1.7 Laju Indeks Implisit Menurut Lapangan Usaha (Persen)
Table Implicit Index Growth By Industrial Origin (Percent)

Kategori	Uraian	2016	2017*	2018**
(1)	(2)	(3)	(4)	(5)
A	Pertanian, Kehutanan, dan Perikanan	6,12	2,04	3,60
B	Pertambangan dan Penggalian	4,04	2,14	6,52
C	Industri Pengolahan	3,63	3,18	2,07
D	Pengadaan Listrik dan Gas	5,16	14,97	4,34
E	Pengadaan Air, Pengelolaan Sampah, Limbah dan Daur Ulang	3,06	2,04	1,51
F	Konstruksi	6,69	2,53	1,64
G	Perdagangan Besar dan Eceran; Reparasi Mobil dan Sepeda Motor	5,75	3,58	3,84
H	Transportasi dan Pergudangan	4,74	4,59	2,33
I	Penyediaan Akomodasi dan Makan Minum	4,62	2,83	2,94
J	Informasi dan Komunikasi	2,59	1,99	0,22
K	Jasa Keuangan dan Asuransi	4,81	3,76	2,41
L	Real Estate	2,46	3,19	4,78
M,N	Jasa Perusahaan	4,63	3,55	4,14
O	Administrasi Pemerintahan, Pertahanan dan Jaminan Sosial Wajib	5,23	3,97	6,10
P	Jasa Pendidikan	1,70	2,54	1,72
Q	Jasa Kesehatan dan Kegiatan Sosial	2,49	4,08	1,08
R,S,T,U	Jasa lainnya	2,40	1,88	3,43
PRODUK DOMESTIK REGIONAL BRUTO		4,30	2,92	2,34
PDRB TANPA MIGAS		4,30	2,92	2,34

Sumber/Source: BPS Kabupaten Mojokerto/Statistics, Mojokerto Regency

* Angka Sementara

** Angka Sangat Sementara

REGIONAL INCOME

Tabel 11.1.8 PDRB Seri 2010 Atas Dasar Harga Berlaku Menurut Pengeluaran (Juta Rupiah)
Table GRDP 2010 Series At Current Market Price By Expenditure (Million Rupiah)

KOMPONEN	2014	2015	2016	2017*	2018**
(1)	(2)	(3)	(4)	(5)	(6)
1. Konsumsi Rumah Tangga	30 698 982,47	33 163 253,79	36 449 421,10	39 347 431,14	42 725 569,92
2. Konsumsi Lembaga Swasta Nirlaba	654 057,60	718 960,64	766 604,84	809 662,50	886 041,35
3. Konsumsi Pemerintah	1 729 604,99	1 875 400,58	1 794 482,07	1 956 247,92	2 156 276,58
4. Pembentukan Modal Tetap Bruto	15 190 168,04	16 868 782,68	18 741 268,95	20 443 211,07	22 371 306,78
5. Perubahan Inventori	1 174 969,84	1 790 950,58	1 180 332,35	1 209 312,32	1 281 176,47
6. Ekspor	22 345 945,22	24 267 869,66	26 275 390,14	30 751 064,63	35 771 938,90
7. Impor	18 590 161,19	19 500 282,97	20 091 674,05	23 653 759,13	28 423 676,54
PRODUK DOMESTIK REGIONAL BRUTO	53 203 566,97	59 184 934,96	65 115 825,40	70 863 170,44	76 768 633,45

Sumber/Source: BPS Kabupaten Mojokerto/Statistics, Mojokerto Regency

* Angka Sementara

** Angka Sangat Sementara

Tabel 11.1.9 PDRB Seri 2010 Atas Dasar Harga Konstan Menurut Pengeluaran (Juta Rupiah)
GRDP 2010 Series At Constant Market Price By Expenditure (Million Rupiah)

KOMPONEN	2014	2015	2016	2017*	2018**
(1)	(2)	(3)	(4)	(5)	(6)
1. Konsumsi Rumah Tangga	24 876 020,74	25 940 463,22	27 255 246,96	28 534 257,99	29 876 985,06
2. Konsumsi Lembaga Swasta Nirlaba	471 869,83	478 941,30	485 598,58	497 113,97	528 179,10
3. Konsumsi Pemerintah	1 273 482,35	1 307 600,99	1 195 420,34	1 234 021,42	1 293 971,50
4. Pembentukan Modal Tetap Bruto	11 601 028,15	12 203 171,46	12 870 116,55	13 598 143,30	14 459 390,06
5. Perubahan Inventori	1 043 530,43	1 554 005,35	981 061,44	1 003 292,01	1 013 754,96
6. Ekspor	18 578 577,61	19 662 736,72	20 791 311,41	23 032 056,10	25 279 205,33
7. Impor	13 552 513,86	14 354 591,69	14 218 161,59	15 706 063,76	17 202 997,92
PRODUK DOMESTIK REGIONAL BRUTO	44 291 995,25	46 792 327,35	49 360 593,70	52 192 821,03	55 248 488,09

Sumber/Source: BPS Kabupaten Mojokerto/Statistics, Mojokerto Regency

* Angka Sementara

** Angka Sangat Sementara

REGIONAL INCOME

Tabel 11.1.10 Distribusi Persentase PDRB Atas Dasar Harga Berlaku Menurut Pengeluaran (Persen)
Table GRDP Distribution At Current Market Price By Expenditure (Percent)

KOMPONEN	2014	2015	2016	2017*	2018**
(1)	(2)	(3)	(4)	(5)	(6)
1. Konsumsi Rumah Tangga	57,70	56,03	55,98	55,53	55,65
2. Konsumsi Lembaga Swasta Nirlaba	1,23	1,21	1,18	1,14	1,15
3. Konsumsi Pemerintah	3,25	3,17	2,76	2,76	2,81
4. Pembentukan Modal Tetap Bruto	28,55	28,50	28,78	28,85	29,14
5. Perubahan Inventori	2,21	3,03	1,81	1,71	1,67
6. Ekspor	42,00	41,00	40,35	43,39	46,60
7. Impor	34,94	32,95	30,86	33,38	37,03
PRODUK DOMESTIK REGIONAL BRUTO	100,00	100,00	100,00	100,00	100,00

Sumber/Source: BPS Kabupaten Mojokerto/Statistics, Mojokerto Regency

* Angka Sementara

** Angka Sangat Sementara

Tabel 11.1.11 Pertumbuhan Ekonomi Menurut Pengeluaran (Persen)
Table Economic Growth By Expenditure (Percent)

KOMPONEN	2014	2015	2016	2017*	2018**
(1)	(2)	(3)	(4)	(5)	(6)
1. Konsumsi Rumah Tangga	5,05	4,28	5,07	4,69	4,71
2. Konsumsi Lembaga Swasta Nirlaba	11,93	1,50	1,39	2,37	6,25
3. Konsumsi Pemerintah	3,43	2,68	- 8,58	3,23	4,86
4. Pembentukan Modal Tetap Bruto	5,57	5,19	5,47	5,66	6,33
5. Perubahan Inventori	607,23	48,92	- 36,87	2,27	1,04
6. Ekspor	6,11	5,84	5,74	10,78	9,76
7. Impor	9,58	5,92	- 0,95	10,46	9,53
PRODUK DOMESTIK REGIONAL BRUTO	6,45	5,65	5,49	5,74	5,85

Sumber/Source: BPS Kabupaten Mojokerto/Statistics, Mojokerto Regency

* Angka Sementara

** Angka Sangat Sementara

Tabel 11.1.12 Indeks Implisit Menurut Pengeluaran
Table Implisit index By Expenditure

KOMPONEN	2014	2015	2016	2017*	2018**
(1)	(2)	(3)	(4)	(5)	(6)
1. Konsumsi Rumah Tangga	123,41	127,84	133,73	137,90	143,00
2. Konsumsi Lembaga Swasta Nirlaba	138,61	150,11	157,87	162,87	167,75
3. Konsumsi Pemerintah	135,82	143,42	150,11	158,53	166,64
4. Pembentukan Modal Tetap Bruto	130,94	138,23	145,62	150,34	154,72
5. Perubahan Inventori	112,60	115,25	120,31	120,53	126,38
6. Ekspor	120,28	123,42	126,38	133,51	141,51
7. Impor	137,17	135,85	141,31	150,60	165,23
PRODUK DOMESTIK REGIONAL BRUTO	120,12	126,48	131,92	135,77	138,95

Sumber/Source: BPS Kabupaten Mojokerto/Statistics, Mojokerto Regency

* Angka Sementara

** Angka Sangat Sementara

Tabel 11.1.13 Laju Indeks Implisit Menurut Pengeluaran (Persen)
Table Implit Index Growth By Expenditure (Percent)

KOMPONEN	2014	2015	2016	2017*	2018**
(1)	(2)	(3)	(4)	(5)	(6)
1. Konsumsi Rumah Tangga	5,30	3,59	4,61	3,11	3,71
2. Konsumsi Lembaga Swasta Nirlaba	0,26	8,30	5,17	3,17	3,00
3. Konsumsi Pemerintah	2,73	5,60	4,66	5,60	5,12
4. Pembentukan Modal Tetap Bruto	6,70	5,57	5,34	3,24	2,91
5. Perubahan Inventori	4,87	2,36	4,39	0,19	4,85
6. Ekspor	6,03	2,61	2,40	5,65	5,99
7. Impor	8,00	- 0,97	4,02	6,58	9,71
PRODUK DOMESTIK REGIONAL BRUTO	4,66	5,30	4,30	2,92	2,34

Sumber/Source: BPS Kabupaten Mojokerto/Statistics, Mojokerto Regency

* Angka Sementara

** Angka Sangat Sementara

PERBANDINGAN KABUPATEN KOTA

Regency Municipal Comparison

12

Jumlah
Penduduk
Terbesar

Kota Surabaya



Luas
Wilayah
Terbesar

Kabupaten Malang



IPM
Tertinggi

Kota Surabaya

Persentase Penduduk
Miskin Terendah

Kota Batu



PENJELASAN TEKNIS

1. Sumber data yang digunakan dalam bab ini berasal dari Badan Pusat Statistik Provinsi Jawa Timur.
2. Jumlah penduduk dan angka harapan hidup penduduk setiap kabupaten/kota merupakan hasil estimasi yang merujuk pada data sensus yang dihasilkan dari Sensus Penduduk (SP) 2010.
3. Tingkat pengangguran dihitung berdasarkan Survei Angkatan Kerja Nasional (Sakernas). Batasan usia kerja yang digunakan 15 tahun ke atas.
4. Laju pertumbuhan Produk Domestik Bruto (PDB) per kapita menggunakan data PDB per kapita atas dasar konstan. Diperoleh dengan cara mengurangi nilai PDB per kapita pada tahun ke-n dengan nilai pada tahun ke n-1 (tahun sebelumnya), dibagi dengan nilai tahun ke n-1, kemudian dikalikan dengan 100 persen. Laju pertumbuhan tersebut menunjukkan perkembangan agregat pendapatan per kapita penduduk dari satu waktu tertentu terhadap waktu sebelumnya (perkembangan berantai).

TECHNICAL NOTES

1. *Data sources in this chapter wer mainly from BPS-Statistis Jawa Timur Provinces.*
2. *Population data and life expectancy at birth data of each regency/city refer to the population censur – The 2010 Population Census.*
3. *Unemployment rate is calculated based on the result of Labor Force Survey. 15 years is used as the minimum working age.*
4. *Growth rate of per capita gross domestic product (GDP) is derived from per capita GDP at constant market prices. It is obtained by substracting the value of per capita GDP year n with the value of per capita GDP year n-1, divided by the value of per capita GDP year n-1 then multiplied by 100 percent. The growth rate of per capita GDP explains the per capita income growth during the given period.*

Tabel 12.1.1 Jumlah Penduduk, Luas wilayah dan kepadatan penduduk menurut Kabupaten/Kota di Jawa Timur, 2018
Population, Area and population density according to Regency / City in East Java, 2018

Kabupaten/Kota Regency/Municipality	Jumlah Penduduk Number of Population	Luas Wilayah Area (Km)	Kepadatan Penduduk Population Density
(1)	(2)	(3)	(4)
1 Pacitan	554 394	1 389,92	398,87
2 Ponorogo	870 705	1 305,7	666,85
3 Trenggalek	694 902	1 147,22	605,73
4 Tulungagung	1 035 290	1 055,65	980,71
5 Blitar	1 157 500	1 336,48	866,08
6 Kediri	1 568 113	1 386,05	1 131,35
7 Malang	2 591 795	3 530,65	734,08
8 Lumajang	1 039 794	1 790,9	580,6
9 Jember	2 440 714	3 092,34	789,28
10 Banyuwangi	1 609 677	5 782,4	278,38
11 Bondowoso	772 297	1 525,97	506,1
12 Situbondo	679 993	1 669,87	407,21
13 Probolinggo	1 162 092	1 696,21	685,11
14 Pasuruan	1 616 578	1 474,02	1 096,71
15 Sidoarjo	2 216 804	634,38	3 494,44
16 Mojokerto	1 108 718	717,83	1 544,54
17 Jombang	1 258 618	1 115,09	1 128,71
18 Nganjuk	1 051 900	1 224,25	859,22
19 Madiun	681 394	1 037,58	656,71
20 Magetan	628 924	688,84	913,02
21 Ngawi	830 090	1 295,98	640,51
22 Bojonegoro	1 246 927	2 198,79	567,1
23 Tuban	1 168 277	1 834,15	636,96
24 Lamongan	1 188 913	1 782,05	667,16
25 Gresik	1 299 024	1 191,25	1 090,47
26 Bangkalan	978 892	1 001,44	977,48
27 Sampang	968 520	1 233,08	785,45
28 Pamekasan	871 497	792,24	1 100,04
29 Sumenep	1 085 227	1 998,54	543,01
30 Kota Kediri	285 582	63,4	4 504,45
31 Kota Blitar	140 971	32,57	4 328,25
32 Kota Malang	866 118	145,28	5 961,72
33 Kota Probolinggo	235 211	56,67	4 150,54
34 Kota Pasuruan	199 078	35,29	5 641,2
35 Kota Mojokerto	128 282	16,47	7 788,83
36 Kota Madiun	176 697	33,92	5 209,23
37 Kota Surabaya	2 885 555	350,54	8 231,74
38 Kota Batu	205 788	136,74	1 504,96
Jawa Timur 2018	39 500 851	47 799,75	826,38

Sumber/Source: BPS Provinsi Jawa Timur/ BPS-East Java Province

Tabel 12.1.2 Indeks Pembangunan Manusia Menurut Kabupaten/ Kota di Provinsi Jawa Timur, 2014-2018
Human Development Index by Regency/Municipality in Jawa Timur Province, 2014 - 2018

Kabupaten/Kota Regency/Municipality	2014	2015	2016	2017	2018
(1)	(2)	(3)	(4)	(5)	(6)
1 Pacitan	63,81	64,92	65,74	66,51	67,33
2 Ponorogo	67,40	68,16	68,93	69,26	69,91
3 Trenggalek	66,16	67,25	67,78	68,10	68,71
4 Tulungagung	69,49	70,07	70,82	71,24	71,99
5 Blitar	66,88	68,13	68,88	69,33	69,93
6 Kediri	68,44	68,91	69,87	70,47	71,07
7 Malang	65,59	66,63	67,51	68,47	69,40
8 Lumajang	62,33	63,02	63,74	64,23	64,83
9 Jember	62,64	63,04	64,01	64,96	65,96
10 Banyuwangi	67,31	68,08	69,00	69,64	70,06
11 Bondowoso	63,43	63,95	64,52	64,75	65,27
12 Situbondo	63,91	64,53	65,08	65,68	66,42
13 Probolinggo	63,04	63,83	64,12	64,28	64,85
14 Pasuruan	64,35	65,04	65,71	66,69	67,41
15 Sidoarjo	76,78	77,43	78,17	78,70	79,50
16 Mojokerto	70,22	70,85	71,38	72,36	72,64
17 Jombang	69,07	69,59	70,03	70,88	71,86
18 Nganjuk	69,59	69,90	70,50	70,69	71,23
19 Madiun	68,60	69,39	69,67	70,27	71,01
20 Magetan	70,29	71,39	71,94	72,60	72,91
21 Ngawi	67,78	68,32	68,96	69,27	69,91
22 Bojonegoro	65,27	66,17	66,73	67,28	67,85
23 Tuban	64,58	65,52	66,19	66,77	67,43
24 Lamongan	69,42	69,84	70,34	71,11	71,97
25 Gresik	72,84	73,57	74,46	74,84	75,28
26 Bangkalan	60,71	61,49	62,06	62,30	62,87
27 Sampang	56,98	58,18	59,09	59,90	61,00
28 Pamekasan	62,66	63,10	63,98	64,93	65,41
29 Sumenep	61,43	62,38	63,42	64,28	65,25
30 Kota Kediri	74,62	75,67	76,33	77,13	77,58
31 Kota Blitar	75,26	76,00	76,71	77,10	77,58
32 Kota Malang	78,96	80,05	80,46	80,65	80,89
33 Kota Probolinggo	70,49	71,01	71,50	72,09	72,53
34 Kota Pasuruan	73,23	73,78	74,11	74,39	74,78
35 Kota Mojokerto	75,04	75,54	76,38	76,77	77,14
36 Kota Madiun	78,81	79,48	80,01	80,13	80,33
37 Kota Surabaya	78,87	79,47	80,38	81,07	81,74
38 Kota Batu	71,89	72,62	73,57	74,26	75,04
Jawa Timur 2018	68,14	68,95	69,74	70,27	70,77

Sumber/Source: BPS Provinsi Jawa Timur/ BPS-East Jawa Province

Tabel 12.1.3 Jumlah dan persentase penduduk miskin menurut Kabupaten/ Kota di Jawa Timur, 2018
Amount and percentage of poor population by Regency / City in East Java, 2018

Kabupaten/Kota Regency/Municipality	Jumlah Penduduk Miskin (ribu) Number of Poor Population (thousand)		Persentase Penduduk Miskin Percentage of Poor Population	
	2017	2018	2017	2018
(1)	(2)	(3)	(4)	(5)
1 Pacitan	85,26	78,64	15,42	14,19
2 Ponorogo	99,03	90,22	11,39	10,36
3 Trenggalek	89,77	83,50	12,96	12,02
4 Tulungagung	82,80	75,23	8,04	7,27
5 Blitar	112,93	112,40	9,80	9,72
6 Kediri	191,08	177,20	12,25	11,31
7 Malang	283,96	268,49	11,04	10,37
8 Lumajang	112,65	103,69	10,87	9,98
9 Jember	266,90	243,42	11,00	9,98
10 Banyuwangi	138,54	125,50	8,64	7,80
11 Bondowoso	111,66	110,98	14,54	14,39
12 Situbondo	88,23	80,27	13,05	11,82
13 Probolinggo	236,72	217,06	20,52	18,71
14 Pasuruan	165,64	152,48	10,34	9,45
15 Sidoarjo	135,42	125,75	6,23	5,69
16 Mojokerto	111,79	111,55	10,19	10,08
17 Jombang	131,16	120,19	10,48	9,56
18 Nganjuk	125,52	127,28	11,98	12,11
19 Madiun	83,43	77,75	12,28	11,42
20 Magetan	65,87	64,86	10,48	10,31
21 Ngawi	123,76	123,09	14,91	14,83
22 Bojonegoro	178,25	163,94	14,34	13,16
23 Tuban	196,10	178,64	16,87	15,31
24 Lamongan	171,38	164,00	14,42	13,80
25 Gresik	164,08	154,02	12,80	11,89
26 Bangkalan	206,53	191,33	21,32	19,59
27 Sampang	225,13	204,82	23,56	21,21
28 Pamekasan	137,77	125,76	16,00	14,47
29 Sumenep	211,92	218,60	19,62	20,16
30 Kota Kediri	24,07	21,90	8,49	7,68
31 Kota Blitar	11,22	10,47	8,03	7,44
32 Kota Malang	35,89	35,49	4,17	4,10
33 Kota Probolinggo	18,23	16,90	7,84	7,20
34 Kota Pasuruan	14,85	13,45	7,53	6,77
35 Kota Mojokerto	7,28	7,04	5,73	5,50
36 Kota Madiun	8,70	7,92	4,94	4,49
37 Kota Surabaya	154,71	140,81	5,39	4,88
38 Kota Batu	8,77	7,98	4,31	3,89
Jawa Timur 2018	4617,01	4332,59	11,77	10,98

Sumber/Source: BPS Provinsi Jawa Timur/ BPS-East Java Province

Tabel 12.1.4 Produk Domestik Regional Bruto Atas Dasar Harga Berlaku Menurut Kabupaten / Kota di Propinsi Jawa Timur (Juta Rupiah), 2014-2018
Gross Regional Domestic Product at 2010 Constan Market Prices by Regency / Municipality in Jawa Timur Province (million rupiah), 2014-2018

Kabupaten/Kota Regency/Municipality	2014	2015	2016	2017	2018
(1)	(2)	(3)	(4)	(5)	(6)
Kabupaten/ Regency					
1 Pacitan	10 492 186,25	11 590 629,69	12 767 107,16	13 810 322,27	15 010 806,29
2 Ponorogo	13 394 065,79	14 916 033,72	16 419 185,21	17 760 420,18	19 257 493,1
3 Trenggalek	12 297 003,08	13 634 752,75	14 915 815,54	16 116 654,54	17 395 536,72
4 Tulungagung	25 780 589,58	28 415 295,14	31 126 134,19	33 740 178,	36 623 034,11
5 Blitar	24 140 619,61	26 779 686,25	29 335 080,94	31 654 359,64	34 203 382,48
6 Kediri	27 755 230,16	30 497 513,79	33 211 388,47	35 869 536,58	38 721 826,89
7 Malang	65 930 499,89	73 841 519,46	81 784 008,36	89 128 699,27	96 997 522,74
8 Lumajang	21 983 119,39	24 417 114,79	26 651 841,83	28 702 849,08	30 771 966,08
9 Jember	50 602 097,14	56 377 371,43	62 512 680,47	67 474 971,8	72 312 515,64
10 Banyuwangi	53 371 199,34	60 179 292,92	66 345 968,12	72 243 018,94	78 037 333,16
11 Bondowoso	13 075 133,89	14 485 607,44	15 862 629,59	17 156 689,64	18 527 114,73
12 Situbondo	13 338 818,12	14 795 652,68	16 280 756,23	17 545 016,03	18 930 306,27
13 Probolinggo	23 157 982,75	25 688 562,79	28 067 417,49	29 991 627,15	32 049 782,07
14 Pasuruan	94 870 449,63	104 767 206,21	114 871 591,82	124 968 199,79	135 956 662,15
15 Sidoarjo	131 645 828,12	146 080 889,65	160 020 653,4	174 280 087,58	189 282 001,38
16 Mojokerto	53 202 017,66	59 183 332,44	65 114 184,23	70 861 499,12	76 766 938,47
17 Jombang	26 339 071,02	29 147 967,86	31 982 916,4	34 939 819,9	38 085 072,
18 Nganjuk	17 243 817,85	19 122 237,83	21 113 913,82	22 892 065,1	24 879 374,03
19 Madiun	12 528 326,96	13 897 629,08	15 223 004,96	16 414 028,3	17 675 011,08
20 Magetan	12 564 000,08	13 880 128,09	15 196 416,51	16 343 369,22	17 673 223,86
21 Ngawi	13 311 843,68	14 994 495,91	16 529 645,44	17 810 412,32	19 241 785,61
22 Bojonegoro	50 533 944,25	48 606 460,47	55 581 366,82	64 886 179,79	73 888 828,62
23 Tuban	43 801 544,98	48 137 740,35	52 307 042,65	56 500 860,64	60 844 004,38
24 Lamongan	25 704 516,02	28 746 240,01	31 707 259,2	34 370 505,03	37 332 713,44
25 Gresik	93 797 705,63	100 723 787,28	107 876 584,74	118 619 230,76	130 608 800,85
26 Bangkalan	21 708 648,1	19 198 939,87	20 134 399,74	21 674 591,44	23 886 936,2
27 Sampang	14 628 275,7	14 697 247,26	16 244 981,29	17 707 283,3	19 229 208,64
28 Pamekasan	11 067 050,22	12 299 295,33	13 528 033,51	14 640 575,97	15 952 062,2
29 Sumenep	28 311 397,32	27 156 114,49	28 970 738,52	30 578 237,92	32 743 664,18
Kota / Municipality					
30 Kota Kediri	87 704 151,71	95 865 244,55	106 396 452,52	116 060 217,21	128 293 407,43
31 Kota Blitar	4 354 284,12	4 819 127,97	5 331 286,72	5 802 364,14	6 319 479,07
32 Kota Malang	46 563 213,33	51 824 393,84	57 170 601,59	62 359 303,68	67 934 932,23
33 Kota Probolinggo	7 260 721,51	8 072 103,96	8 888 112,97	9 680 035,06	10 542 442,18
34 Kota Pasuruan	5 346 073,91	5 949 432,5	6 559 009,28	7 125 188,52	7 727 887,37
35 Kota Mojokerto	4 427 098,97	4 881 579,51	5 370 366,43	5 848 234,68	6 353 870,72
36 Kota Madiun	9 214 100,74	10 192 067,51	11 184 109,38	12 131 900,47	13 170 416,92
37 Kota Surabaya	365 350 944,38	406 223 496,23	451 383 235,71	495 026 304,54	544 594 457,78
38 Kota Batu	10 259 709,09	11 510 377,15	12 901 676,73	14 351 465,52	15 801 007,87
Jawa Timur 2018	1 547 057 279,94	1 695 596 568,22	1 866 867 597,99	2 037 066 303,09	2 223 622 808,83

Sumber/Source: BPS Provinsi Jawa Timur/ BPS-East Jawa Province

Table 12.1.5 Produk Domestik Regional Bruto Atas Dasar Harga Konstan Menurut Kabupaten / Kota di Propinsi Jawa Timur (Juta Rupiah), 2014-2018
Gross Regional Domestic Product at Constant Price by Regency / City in East Java Province (Milion Rupiah), 2014-2018

Kabupaten/Kota Regency/Municipality	2014	2015	2016	2017	2018
(1)	(2)	(3)	(4)	(5)	(6)
Kabupaten/ Regency					
1 Pacitan	8 582 201,02	9 019 541,18	9 489 689,56	9 962 504,73	10 511 441,17
2 Ponorogo	11 104 535,92	11 687 865,37	12 305 652,04	12 933 449,31	13 619 571,9
3 Trenggalek	9 998 533,25	10 501 577,17	11 026 549,06	11 579 858,1	12 161 858,08
4 Tulungagung	21 265 193,56	22 326 624,63	23 446 436,56	24 637 364,83	25 920 200,25
5 Blitar	19 920 156,53	20 928 474,26	21 991 428,19	23 107 483,85	24 286 240,89
6 Kediri	22 889 972,37	24 007 723,66	25 211 900,6	26 446 173,98	27 789 496,2
7 Malang	52 550 417,04	55 317 821,5	58 247 344,86	61 408 929,19	64 823 281,55
8 Lumajang	17 851 856,6	18 676 946,21	19 555 167,96	20 542 930,67	21 574 222,29
9 Jember	41 971 678,44	44 222 564,36	46 533 559,96	48 912 959,78	51 472 979,11
10 Banyuwangi	42 005 651,55	44 529 927,75	46 924 576,4	49 480 441,83	52 370 565,52
11 Bondowoso	10 652 435,28	11 179 621,13	11 735 586,18	12 325 664,92	12 952 758,66
12 Situbondo	10 572 373,72	11 086 483,19	11 640 758,61	12 230 459,3	12 894 206,4
13 Probolinggo	18 682 208,79	19 570 993,29	20 504 086,71	21 418 246,65	22 375 236,64
14 Pasuruan	80 105 373,77	84 415 720,19	89 011 178,06	94 101 981,25	99 553 377,06
15 Sidoarjo	106 434 284,63	112 012 859,71	118 179 189,88	125 039 056,37	132 598 972,6
16 Mojokerto	44 291 995,25	46 792 327,35	49 360 593,7	52 192 821,03	55 248 488,09
17 Jombang	21 793 190,82	22 960 246,88	24 199 071,83	25 497 001,48	26 882 004,71
18 Nganjuk	14 142 879,68	14 875 350,75	15 661 813,91	16 485 623,7	17 374 161,
19 Madiun	10 169 721,96	10 704 872,54	11 268 897,88	11 879 336,61	12 485 007,71
20 Magetan	10 291 683,51	10 823 919,09	11 398 131,44	11 978 058,06	12 607 119,92
21 Ngawi	10 680 976,4	11 223 116,06	11 807 560,95	12 406 434,85	13 059 346,78
22 Bojonegoro	39 934 829,04	46 892 805,91	57 187 373,98	63 056 469,2	65 834 937,18
23 Tuban	35 519 919,36	37 256 027,78	39 081 755,55	41 037 709,36	43 157 198,56
24 Lamongan	21 099 937,08	22 316 878,03	23 623 792,38	24 927 950,52	26 299 917,47
25 Gresik	76 336 047,97	81 380 443,91	85 850 107,77	90 855 603,11	96 275 980,98
26 Bangkalan	17 369 226,21	16 906 844,5	17 018 646,64	17 618 600,84	18 368 882,58
27 Sampang	11 632 927,07	11 874 479,98	12 606 812,35	13 197 670,87	13 793 206,14
28 Pamekasan	8 846 162,36	9 316 856,66	9 815 773,6	10 310 241,58	10 873 486,8
29 Sumenep	21 476 944,3	21 750 575,95	22 311 690,14	22 949 695,49	23 770 320,32
Kota / Municipality					
30 Kota Kediri	69 232 890,11	72 945 528,52	76 988 364,89	80 946 163,71	85 335 958,33
31 Kota Blitar	3 649 649,3	3 856 908,42	4 079 258,84	4 315 014,82	4 566 469,58
32 Kota Malang	39 724 700,95	41 952 126,21	44 303 900,96	46 824 750,93	49 502 475,23
33 Kota Probolinggo	6 261 886,47	6 628 754,75	7 018 290,81	7 430 615,53	7 871 816,68
34 Kota Pasuruan	4 561 263,62	4 813 309,69	5 076 353,71	5 354 088,55	5 650 854,76
35 Kota Mojokerto	3 774 643,62	3 991 374,36	4 221 826,63	4 460 444,94	4 719 232,42
36 Kota Madiun	7 965 267,82	8 455 436,28	8 954 697,15	9 486 136,63	10 033 710,42
37 Kota Surabaya	305 947 579,97	324 215 166,88	343 652 595,01	364 714 819,48	387 333 390,11
38 Kota Batu	8 572 129,36	9 145 948,34	9 750 908,01	10 390 844,29	11 066 484,01
Jawa Timur 2018	1 267 863 324,69	1 340 564 042,44	1 421 041 322,75	1 502 443 600,31	1 587 014 858,12

Sumber/Source: BPS Provinsi Jawa Timur/ BPS-East Jawa Province

REGENCY/MUNICIPAL COMPARISON

Tabel 12.1.6 Laju Pertumbuhan Produk Domestik Regional Bruto Atas Dasar Harga Konstan 2010 Menurut Kabupaten / Kota di Propinsi Jawa Timur (Persen), 2014-2018
Rate of Growth of Gross Regional Domestic Product at 2010 Constant Prices by Regency / City in East Java Province (Percent), 2014-2018

Kabupaten/Kota Regency/Municipality	2014	2015	2016	2017	2018
(1)	(2)	(3)	(4)	(5)	(6)
Kabupaten/ Regency					
1 Pacitan	5,21	5,10	5,21	4,98	5,51
2 Ponorogo	5,21	5,25	5,29	5,10	5,31
3 Trenggalek	5,28	5,03	5,00	5,02	5,03
4 Tulungagung	5,46	4,99	5,02	5,08	5,21
5 Blitar	5,02	5,06	5,08	5,07	5,10
6 Kediri	5,32	4,88	5,02	4,90	5,08
7 Malang	6,01	5,27	5,30	5,43	5,56
8 Lumajang	5,32	4,62	4,70	5,05	5,02
9 Jember	6,21	5,36	5,23	5,11	5,23
10 Banyuwangi	5,72	6,01	5,38	5,45	5,84
11 Bondowoso	5,05	4,95	4,97	5,03	5,09
12 Situbondo	5,79	4,86	5,00	5,07	5,43
13 Probolinggo	4,90	4,76	4,77	4,46	4,47
14 Pasuruan	6,74	5,38	5,44	5,72	5,79
15 Sidoarjo	6,44	5,24	5,51	5,80	6,05
16 Mojokerto	6,45	5,65	5,49	5,74	5,85
17 Jombang	5,42	5,36	5,40	5,36	5,43
18 Nganjuk	5,10	5,18	5,29	5,26	5,39
19 Madiun	5,34	5,26	5,27	5,42	5,10
20 Magetan	5,10	5,17	5,31	5,09	5,25
21 Ngawi	5,82	5,08	5,21	5,07	5,26
22 Bojonegoro	2,29	17,42	21,95	10,26	4,41
23 Tuban	5,47	4,89	4,90	5,00	5,16
24 Lamongan	6,30	5,77	5,86	5,52	5,50
25 Gresik	7,04	6,61	5,49	5,83	5,97
26 Bangkalan	7,19	-2,66	0,66	3,53	4,26
27 Sampang	0,08	2,08	6,17	4,69	4,51
28 Pamekasan	5,62	5,32	5,35	5,04	5,46
29 Sumenep	6,23	1,27	2,58	2,86	3,58
Kota / Municipality					
30 Kota Kediri	5,85	5,36	5,54	5,14	5,42
31 Kota Blitar	5,88	5,68	5,76	5,78	5,83
32 Kota Malang	5,80	5,61	5,61	5,69	5,72
33 Kota Probolinggo	5,93	5,86	5,88	5,88	5,94
34 Kota Pasuruan	5,70	5,53	5,46	5,47	5,54
35 Kota Mojokerto	5,83	5,74	5,77	5,65	5,80
36 Kota Madiun	6,62	6,15	5,90	5,93	5,77
37 Kota Surabaya	6,96	5,97	6,00	6,13	6,20
38 Kota Batu	6,90	6,69	6,61	6,56	6,50

Sumber/Source: BPS Provinsi Jawa Timur/ BPS-East Java Province

Tabel 12.1.7 Indeks Implisit Produk Domestik Regional Bruto Menurut Kabupaten / Kota di Propinsi Jawa Timur (Persen), 2014-2018
Implicit Index of Gross Regional Domestic Product by Regency / City in East Java Province (Percent), 2014-2018

Kabupaten/Kota Regency/Municipality	2014	2015	2016	2017	2018
(1)	(2)	(3)	(4)	(5)	(6)
Kabupaten/ Regency					
1 Pacitan	122,26	128,51	134,54	138,62	142,80
2 Ponorogo	120,62	127,62	133,43	137,32	141,40
3 Trenggalek	122,99	129,84	135,27	139,18	143,03
4 Tulungagung	121,23	127,27	132,75	136,95	141,29
5 Blitar	121,19	127,96	133,39	136,99	140,83
6 Kediri	121,25	127,03	131,73	135,63	139,34
7 Malang	125,46	133,49	140,41	145,14	149,63
8 Lumajang	123,14	130,73	136,29	139,72	142,63
9 Jember	120,56	127,49	134,34	137,95	140,49
10 Banyuwangi	127,06	135,14	141,39	146,00	149,01
11 Bondowoso	122,74	129,57	135,17	139,19	143,04
12 Situbondo	126,17	133,46	139,86	143,45	146,81
13 Probolinggo	123,96	131,26	136,89	140,03	143,24
14 Pasuruan	118,45	124,12	129,07	132,81	136,58
15 Sidoarjo	123,69	130,41	135,41	139,38	142,75
16 Mojokerto	120,12	126,48	131,92	135,77	138,95
17 Jombang	120,86	126,95	132,17	137,04	141,67
18 Nganjuk	121,93	128,55	134,81	138,86	143,20
19 Madiun	123,23	129,86	135,12	138,20	141,60
20 Magetan	122,08	128,24	133,32	136,44	140,18
21 Ngawi	124,63	133,60	139,99	143,56	147,34
22 Bojonegoro	126,54	103,65	97,19	102,90	112,23
23 Tuban	123,32	129,21	133,84	137,68	140,98
24 Lamongan	121,82	128,81	134,22	137,88	141,95
25 Gresik	122,87	123,77	125,66	130,56	135,66
26 Bangkalan	124,98	113,56	118,31	123,02	130,04
27 Sampang	125,75	123,77	128,86	134,17	139,41
28 Pamekasan	125,11	132,01	137,82	142,00	146,71
29 Sumenep	131,82	124,85	129,85	133,24	137,75
Kota / Municipality					
30 Kota Kediri	126,68	131,42	138,20	143,38	150,34
31 Kota Blitar	119,31	124,95	130,69	134,47	138,39
32 Kota Malang	117,21	123,53	129,04	133,18	137,24
33 Kota Probolinggo	115,95	121,77	126,64	130,27	133,93
34 Kota Pasuruan	117,21	123,60	129,21	133,08	136,76
35 Kota Mojokerto	117,29	122,30	127,20	131,11	134,64
36 Kota Madiun	115,68	120,54	124,90	127,89	131,26
37 Kota Surabaya	119,42	125,29	131,35	135,73	140,60
38 Kota Batu	119,69	125,85	132,31	138,12	142,78

Sumber/Source: BPS Provinsi Jawa Timur/ BPS-East Java Province

Tabel 12.1.8 Laju Implisit Produk Domestik Regional Bruto Menurut Kabupaten / Kota di Propinsi Jawa Timur (Persen), 2014-2018
Table *Implicit Rate of Gross Regional Domestic Product by Regency / City in East Java Province (Percent), 2014-2018*

Kabupaten/Kota Regency/Municipality	2014	2015	2016	2017	2018
(1)	(2)	(3)	(4)	(5)	(6)
Kabupaten/ Regency					
1 Pacitan	5,91	5,11	4,69	3,04	3,02
2 Ponorogo	4,75	5,80	4,55	2,92	2,97
3 Trenggalek	6,10	5,57	4,19	2,89	2,77
4 Tulungagung	5,12	4,98	4,31	3,16	3,17
5 Blitar	5,66	5,59	4,25	2,69	2,81
6 Kediri	4,98	4,76	3,70	2,96	2,73
7 Malang	6,00	6,40	5,19	3,37	3,10
8 Lumajang	6,29	6,17	4,25	2,52	2,08
9 Jember	5,75	5,74	5,38	2,69	1,84
10 Banyuwangi	6,59	6,36	4,62	3,26	2,06
11 Bondowoso	5,54	5,56	4,32	2,98	2,76
12 Situbondo	5,84	5,78	4,80	2,57	2,34
13 Probolinggo	5,97	5,89	4,29	2,29	2,29
14 Pasuruan	4,64	4,79	3,98	2,90	2,84
15 Sidoarjo	5,04	5,44	3,83	2,94	2,42
16 Mojokerto	4,66	5,30	4,30	2,92	2,34
17 Jombang	4,85	5,04	4,11	3,68	3,39
18 Nganjuk	5,00	5,43	4,87	3,00	3,12
19 Madiun	5,34	5,38	4,05	2,28	2,46
20 Magetan	5,67	5,04	3,97	2,34	2,74
21 Ngawi	4,61	7,20	4,78	2,55	2,64
22 Bojonegoro	2,64	-18,09	-6,23	5,88	9,07
23 Tuban	6,47	4,78	3,59	2,87	2,40
24 Lamongan	5,08	5,74	4,20	2,73	2,95
25 Gresik	5,38	0,73	1,53	3,90	3,91
26 Bangkalan	3,65	-9,14	4,18	3,98	5,71
27 Sampang	4,57	-1,57	4,11	4,12	3,91
28 Pamekasan	5,73	5,52	4,40	3,03	3,31
29 Sumenep	5,09	-5,29	4,00	2,61	3,38
Kota / Municipality					
30 Kota Kediri	3,76	3,74	5,16	3,75	4,85
31 Kota Blitar	4,65	4,73	4,60	2,89	2,91
32 Kota Malang	2,78	5,39	4,46	3,20	3,05
33 Kota Probolinggo	4,42	5,02	4,00	2,87	2,80
34 Kota Pasuruan	4,64	5,46	4,53	3,00	2,76
35 Kota Mojokerto	3,64	4,28	4,01	3,07	2,69
36 Kota Madiun	3,00	4,20	3,62	2,40	2,64
37 Kota Surabaya	4,21	4,92	4,83	3,34	3,59
38 Kota Batu	5,71	5,15	5,13	4,39	3,38

Sumber/Source: BPS Provinsi Jawa Timur/ BPS-East Java Province



Sensus
Penduduk
2020

DATA

MENCERDASKAN BANGSA

Enlighten The Nation



**BADAN PUSAT STATISTIK
KABUPATEN MOJOKERTO**
BPS-Statistics Mojokerto Regency

Jln. Ra. Basuni, No. 35, Sooko - Mojokerto
Telp/Fax. 0321-321801
<http://mojokertokab.bps.go.id>
email. bps3516@bps.go.id

