

Kabupaten NAGEKEO
DALAM ANGKA
Nagekeo Regency in Figures

2018



BADAN PUSAT STATISTIK
KABUPATEN NAGEKEO
Statistics of Nagekeo Regency

Kabupaten NAGEKEO
DALAM ANGKA
Nagekeo Regency in Figures

2018



KABUPATEN NAGEKEO DALAM ANGKA

Nagekeo Regency in Figures

2018

ISSN : 2338-6118

Nomor Publikasi / Publication Series : 53180.1803 .

Katalog BPS / BPS Catalog : 1102001.5318

Ukuran Buku / Book Size : 21 x 14,8 cm

Jumlah Halaman / Number of Pages : 256 + xxx

Naskah / Manuscript :

BPS Kabupaten Nagekeo/ Statistics of Nagekeo Regency

Penyunting / Editor :

BPS Kabupaten Nagekeo/ Statistics of Nagekeo Regency

Gambar Kulit / Cover Design :

BPS Kabupaten Nagekeo/ Statistics of Nagekeo Regency

Diterbitkan Oleh / Published by :

© BPS Kabupaten Nagekeo/ Statistics of Nagekeo Regency

Dicetak Oleh / Printed by :

PT. Arnoldus Nusa Indah

Dilarang mengumumkan, mendistribusikan, mengomunikasikan, dan/atau menggandakan sebagian atau seluruh isi buku ini untuk tujuan komersial tanpa izin tertulis dari Badan Pusat Statistik

Forbidden to announce, distribute, communicate, and / or duplicate some or all of the contents of this book for commercial purposes without written permission from the Statistics

PETA WILAYAH KABUPATEN NAGEKEO

MAP OF NAGEKEO REGENCY

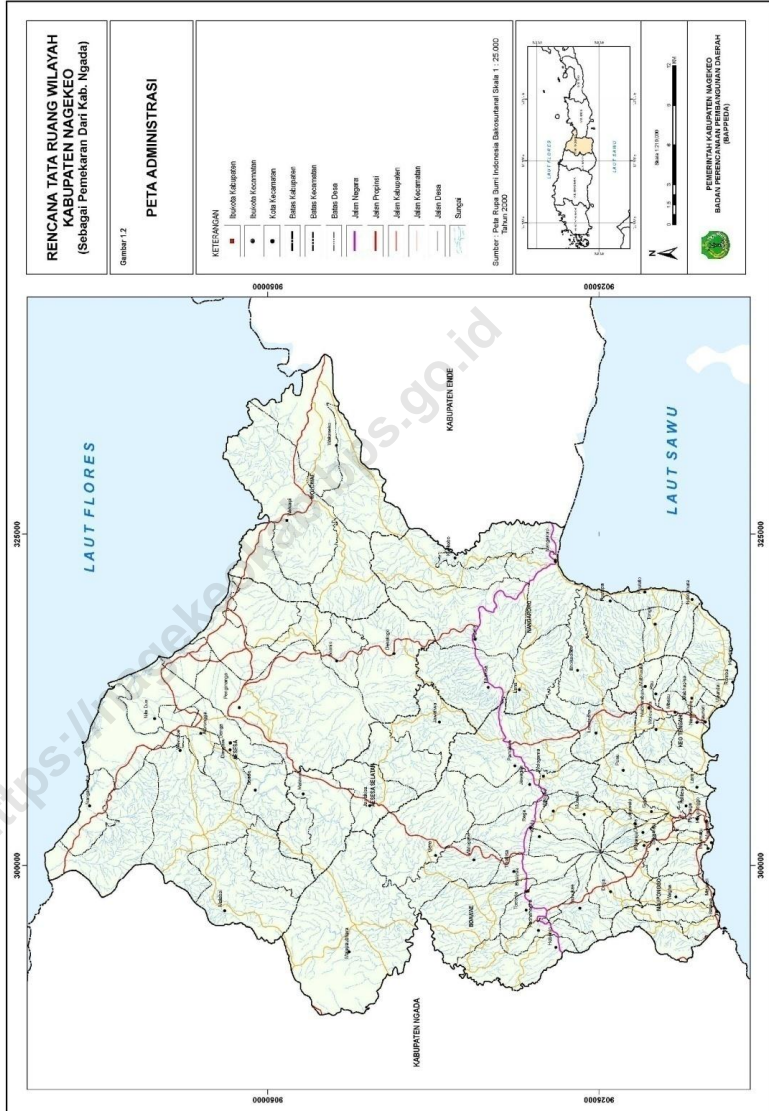

KEPALA BPS KABUPATEN NAGEKEO
CHIEF STATISTICIAN OF NAGEKEO REGENCY



Ir. Kornelis Lonek Ama



KATA PENGANTAR

Nagekeo Dalam Angka 2018 ini merupakan publikasi tahunan yang diterbitkan oleh Badan Pusat Statistik Kabupaten Nagekeo. Publikasi ini memuat berbagai macam data dan informasi tentang keadaan geografis dan iklim, ciri-ciri sosial ekonomi penduduk, maupun keadaan sosial dan perekonomian Nagekeo secara menyeluruh.

Untuk menjaga kesinambungan data, maka bentuk dan jenis tabel yang disajikan sebagian besar tetap dipertahankan, begitu juga untuk sektor-sektor yang datanya belum tersedia, tak dapat dihindari disajikan data keadaan tahun sebelumnya.

Kami menyadari bahwa walaupun publikasi ini telah disiapkan dengan sebaik-baiknya namun disana-sini masih memiliki kekurangan dan kelemahan. Untuk itu saran dan kritik dari semua pihak demi perbaikan publikasi ini sangat kami harapkan.

Akhirnya kepada semua pihak yang telah memberikan bantuan sampai terwujudnya publikasi ini, kami sampaikan penghargaan dan ucapan terima kasih dengan harapan semoga kerja sama yang serupa dapat lebih meningkat di masa yang akan datang.

Mbay, Agustus 2018
Kepala Badan Pusat Statistik
Kabupaten Nagekeo,

Ir. Kornelis Lonek Ama



P R E F A C E

Nagekeo In Figures 2018 is a comprehensive statistical data annually issued by Statistics Nagekeo. This publication presenting various information covering geographical, climate condition, population and their socio economic characteristic.

The maintain time series comparability, most of the tables form previous are retained, so in the cased that the expected recent data are not available, data from previous publicationare presented.

Although this publication is not the perfect one, therefore criticism and suggestions are always welcome to improve this publication.

Acknowledgements are due to all Departement and other governmental, as well as non Governmental agencies that have provided the data for this edition, and hope these cooperation will be continued in the future.

Mbay, August 2018
BPS-Statistics of Nagekeo
Chief,

Ir. Kornelis Lonek Ama

DAFTAR ISI
CONTENTS

	Halaman/ <i>page</i>
Peta Kabupaten Nagekeo/ <i>Map of Nagekeo Regency</i>	iii
Foto Kepala BPS Kabupaten Nagekeo/ <i>Photo of Chief of Statistician of Nagekeo Regency</i>	v
Kata Pengantar/ <i>Preface</i>	vii
Daftar Isi/ <i>Contents</i>	ix
Daftar Tabel/ <i>Table List</i>	x
Penjelasan Umum/ <i>Explanatory Note</i>	xxix
Bab/ Chapter	
1 Geografi dan Iklim/ <i>Geography and Climate</i>	1
2 Pemerintahan/ <i>Governmental</i>	15
3 Penduduk dan Tenaga Kerja/ <i>Population and Employment</i>	31
4 Sosial/Social	51
5 Pertanian/ <i>Agriculture</i>	113
6 Industri, Pertambangan, Energi dan Konstruksi/ <i>Manufacturing Industry, Mining, Energy & Construction</i>	151
7 Perdagangan/ <i>Trade</i>	163
8 Hotel dan Pariwisata/ <i>Hotel Tourism</i>	189
9 Transportasi dan Komunikasi/ <i>Transportation and Communication</i>	197
10 Keuangan Daerah dan Harga/ <i>Regional Finances and Price</i>	211
11 Ketersediaan Bahan Makanan dan Pengeluaran Penduduk/ <i>Food Availability and Expenditure</i>	229
12 Pendapatan Regional/ <i>Regional Incomes</i>	241
13 Perbandingan Antar Kabupaten/ <i>Regional Comparison</i>	249

DAFTAR TABEL/ Table List

Tabel/Table	Halaman/page
1. GEOGRAFI/ GEOGRAPHY	
1.1 Geografi/ Geography	
1.1.1 Luas Wilayah Menurut Kecamatan di Kabupaten Nagekeo, 2017 <i>Total Area by Subdistrict of Nagekeo Regency, 2017</i>	5
1.1.2 Tinggi Wilayah di Atas Permukaan Laut (DPL) Menurut Kecamatan di Kabupaten Nagekeo, 2017 ^{*)} <i>Height Above Mean Sea Level (AMSL) by Subdistrict of Nagekeo Regency, 2017^{*)}</i>	6
1.1.3 Jarak dari Ibukota Kecamatan ke Ibukota Kabupaten di Kabupaten Nagekeo, 2017 <i>Distance to Capital by Subdistrict of Nagekeo Regency, 2017</i>	7
1.2 Iklim/Climate	
1.2.1 Rata-rata Suhu dan Kelembapan Udara Menurut Bulan di Kabupaten Nagekeo, 2017 ^{*)} <i>Average Temperature and Humidity by Month in Nagekeo Regency, 2017^{*)}</i>	8
1.2.2 Rata-rata Tekanan Udara dan Kecepatan Angin dan Penyinaran Matahari Menurut Bulan di Kabupaten Nagekeo, 2017 ^{*)} <i>Average Atmospheric Pressure, Wind Velocity and Duration of Sunshine by Month in Nagekeo Regency, 2017^{*)}</i>	9
1.2.3 Curah Hujan dan Hari Hujan Menurut Bulan dan Stasiun Pengamatan di Kabupaten Nagekeo, 2017 <i>Rainfall and Raindays by Month and Observation Station in Nagekeo Regency, 2017</i>	10
1.2.4 Curah Hujan dan Hari Hujan Setahun Menurut Stasiun Pengamatan di Kabupaten Nagekeo, 2017 <i>Yearly Rainfall and Raindays by Observation Station in Nagekeo Regency, 2017</i>	14
2. PEMERINTAHAN/ GOVERNMENTAL	
2.1 Wilayah Administrasi/Administrative Area	
2.1.1 Jumlah Desa dan Kelurahan Menurut Kecamatan di Kabupaten Nagekeo, 2017 <i>Number of Villages and Kelurahan by Subdistrict in Nagekeo Regency, 2017</i>	19
2.2 Dewan Perwakilan Rakyat Daerah/ The Regional House of Representative	
2.2.1 Jumlah Anggota DPRD Kabupaten Nagekeo Menurut Partai Politik dan Jenis Kelamin di Kabupaten Nagekeo, 2017	

	<i>Number of Representatives at Nagekeo Regional House of Representative (DPRD) by Political Parties and Sex in Nagekeo Regency, 2017</i>	20
2.2.2	Jumlah Anggota DPRD Kabupaten Nagekeo Menurut jenis Kelamin dan Pendidikan yang ditamatkan, 2017 <i>Number of Nagekeo Parliament Representatives by Sex and Educational Attainment, 2017</i>	21
2.2.3	Jumlah Keputusan DPRD Nagekeo Menurut Jenis Keputusan, 2013–2017 <i>Number of Nagekeo’s Representative Decision by Kind, 2013-2017</i>	22
2.3 Pegawai Negeri Sipil/Civil Servants		
2.3.1	Jumlah PNSD Menurut Dinas/Instansi Pemerintah dan Jenis Kelamin di Lingkungan Pemerintah Kabupaten Nagekeo, 2017 <i>Number of Nagekeo’s Regional Civil Servant by Institution/Office and Sex in Nagekeo Regency, 2017</i>	23
2.3.2	Jumlah PNSD Menurut Pendidikan Tertinggi yang Ditamatkan di Lingkungan Pemerintah Kabupaten Nagekeo, 2017 <i>Number of Nagekeo’s Regional Civil Servant by Educational Attainment and Sex in Nagekeo Regency, 2017</i>	25
2.3.3	Jumlah PNSD menurut Golongan Kepangkatan Jenis Kelamin di Lingkungan Pemerintah Kabupaten Nagekeo, 2017 <i>Number of Nagekeo’s Regional Civil Servant by Hierarchy and Sex in Nagekeo Regency, 2017</i>	26
2.4 Pemerintahan Lainnya/ Another Governmental Subjects		
2.4.1	Jumlah Akte Perkawinan yang Diterbitkan DUKCAPIL menurut Kecamatan di Kabupaten Nagekeo, 2012-2017 <i>Number of Issued Marriage Certificate by Subdistrict in Nagekeo Regency, 2012-2017</i>	27
2.4.2	Jumlah Akta Kelahiran yang Dikeluarkan Menurut Kecamatan di Kabupaten Nagekeo, 2012-2017 <i>Number of Issued Birth Certificate by Subdistrict in Nagekeo Regency, 2012-2017</i>	28
2.4.3	Tanah Terdaftar Menurut Jenis Hak Atas Tanah di Kabupaten Nagekeo, sampai dengan Tahun 2017 <i>Registered Land by Type of Land Right in Nagekeo Regency, till 2017</i>	29
2.4.4	Jumlah Kecelakaan dan Korban Lalu Lintas di Wilayah Hukum Polsek Aesesa, 2012-2017 <i>Number of Traffic Accidents and Victims in Jurisdiction of Aesesa Police Sector, 2012-2017</i>	30

3. PENDUDUK DAN KETENAGAKERJAAN /

POPULATION AND EMPLOYMENT

3.1 Penduduk/Population

- 3.1.1 Jumlah Penduduk dan Laju Pertumbuhan Penduduk Tahunan Menurut Kecamatan di Kabupaten Nagekeo, Periode 2010, 2016 dan 2017
Population and Annual Growth Rate of Nagekeo Regency by Subdistrict, on 2010, 2016 and 2017 Period 37
- 3.1.2 Jumlah Penduduk dan Rasio Jenis Kelamin Menurut Kecamatan di Kabupaten Nagekeo, 2017
Population and Sex Ratio by Subdistrict in Nagekeo Regency, 2017 38
- 3.1.3 Distribusi dan Kepadatan Penduduk Menurut Kecamatan di Kabupaten Nagekeo, 2017
Distribution and Population Density by Subdistrict in Nagekeo Regency, 2017 39
- 3.1.4 Jumlah Penduduk Menurut Kelompok Umur dan Jenis Kelamin di Kabupaten Nagekeo, 2017
Population by Age Group and Sex in Nagekeo Regency, 2017 40

3.2 Ketenagakerjaan/ Employment

- 3.2.1 Penduduk Berumur 15 Tahun Keatas Menurut Jenis Kegiatan Utama Seminggu yang Lalu dan Jenis Kelamin di Kabupaten Nagekeo, 2017
Population Aged 15 Years and Over by Sex and Main Activity During Previous Week and Sex in Nagekeo Regency, 2017 41
- 3.2.2 Penduduk Berumur 15 Tahun Ke Atas Menurut Pendidikan Tertinggi yang Ditamatkan dan Jenis Kelamin Selama Seminggu yang lalu di Kabupaten Nagekeo, 2017
Population Aged 15 Years and Over by Education Attainment and Sex During Previous Week in Nagekeo Regency, 2017 42
- 3.2.3 Penduduk Berumur 15 Tahun Keatas yang Bekerja Seminggu yang Lalu Menurut Kelompok Umur dan Jenis Kelamin di Kabupaten Nagekeo, 2017
Population Aged 15 Years and Over Worked During Previous Week by Sex and Age Group in Nagekeo Regency, 2017 43
- 3.2.4 Penduduk Berumur 15 Tahun keatas yang Bekerja Seminggu lalu Menurut Lapangan Usaha Utama dan Jenis Kelamin di Kabupaten Nagekeo, 2017
Population Aged 15 Years and Over Worked During Previous Week by Sex and Main Industry in Nagekeo Regency, 2017 44
- 3.2.5 Penduduk Berumur 15 Tahun Keatas yang Bekerja Seminggu yang Lalu Menurut Jumlah Jam Kerja Seluruhnya di Kabupaten Nagekeo, 2017

	<i>Population Aged 15 Years and Over Worked During Previous Week by Total Working Hours in Nagekeo Regency, 2017</i>	45
3.2.6	Penduduk Berumur 15 Tahun Ke Atas yang Mengganggu Seminggu yang Lalu Menurut Pendidikan Tertinggi yang Ditamatkan di Kabupaten Nagekeo, 2017 <i>Population Aged 15 Years and Over Who Looking for Job in Previous Week by Education Attainment and in Nagekeo Regency, 2017</i>	46
3.2.7	Penduduk Berumur 15 Tahun Ke Atas yang Bekerja seminggu lalu Menurut status Pekerjaan Utama di Kabupaten Nagekeo, 2017 <i>Population Aged 15 Years and Over Worked During Previous Week by Sex and Main Employment Status in Nagekeo Regency, 2017</i>	47
3.2.8	Jumlah Pencari Kerja Terdaftar Menurut Tingkat Pendidikan Tertinggi yang Ditamatkan dan Jenis Kelamin di Kabupaten Nagekeo, 2017 <i>Registered Job Seeker by Sex and Subdistrict in Nagekeo Regency, 2017</i>	48
3.2.9	Jumlah Pencari Kerja Terdaftar Menurut Kecamatan dan Jenis Kelamin di Kabupaten Nagekeo, 2017 <i>Registered Job Seeker by Sex and Subdistrict in Nagekeo Regency, 2017</i>	49

4. SOSIAL/ SOCIAL

4.1 Pendidikan/ Education

4.1.1	Persentase Penduduk Berumur 5 Tahun ke Atas Menurut Jenis Kelamin dan Status Pendidikan di Kabupaten Nagekeo, 2017 <i>Percentage of Population Aged Over 5 years old by Sex and School Particpating Nagekeo Regency, 2017</i>	57
4.1.2	Angka Partisipasi Murni (APM) dan Angka Partisipasi Kasar (APK) Menurut Jenjang Pendidikan di Kabupaten Nagekeo, 2017 <i>Enrollment Rate and Gross Enrollment Rate by Educational Level of Nagekeo Regency, 2017</i>	58
4.1.3	Jumlah Sekolah, Guru dan Murid Sekolah Dasar Menurut Kecamatan di Kabupaten Nagekeo, 2017/2018 <i>Number of School, Teachers and Pupils Primary Level by Subdistrict in Nagekeo Regency, 2017/2018</i>	59
4.1.4	Jumlah Sekolah, Guru dan Murid Madrasah Ibtidaiyah Menurut Kecamatan di Kabupaten Nagekeo, 2017/2018 <i>Number of School, Teachers and Pupils of Madrasah Ibtidaiyah by Subdistrict in Nagekeo Regency, 2017/2018</i>	60
4.1.5	Jumlah Sekolah, Guru dan Murid Sekolah Lanjutan Tingkat Pertama Menurut Kecamatan di Kabupaten Nagekeo, 2017/2018	

	<i>Number of School, Teachers and Pupils Junior Level by Subdistrict in Nagekeo Regency, 2017/2018</i>	61
4.1.6	Jumlah Sekolah, Guru dan Murid Madrasah Tsanawiyah Menurut Kecamatan di Kabupaten Nagekeo, 2017/2018 <i>Number of School, Teachers and Pupils Madrasah Tsanawiyah by Subdistrict in Nagekeo Regency, 2017/2018</i>	62
4.1.7	Jumlah Sekolah, Guru dan Murid Sekolah Menengah Atas Menurut Kecamatan di Kabupaten Nagekeo, 2017/2018 <i>Number of School, Teachers and Pupils Senior Level by Subdistrict in Nagekeo Regency, 2017/2018</i>	63
4.1.8	Jumlah Sekolah, Guru dan Murid Madrasah Aliyah Menurut Kecamatan di Kabupaten Nagekeo, 2017/2018 <i>Number of School, Teachers and Pupils of Madrasah Aliyah by Subdistrict in Nagekeo Regency, 2017/2018</i>	64
4.1.9	Jumlah Sekolah, Guru dan Murid Sekolah Menengah Kejuruan Menurut Kecamatan di Kabupaten Nagekeo, 2017/2018 <i>Number of School, Teachers and Pupils Vocational Senior Level by Subdistrict in Nagekeo Regency, 2017/2018</i>	65
4.1.10	Persentase Kelulusan UN-UASBN menurut Jenjang Pendidikan di Kabupaten Nagekeo, 2017/2018 <i>Percentage of Comprehensive Graduate By Educational Level in Nagekeo Regency, 2017/2018</i>	66
4.1.11	Persentase Penduduk Berumur 10 tahun Keatas menurut Ijazah Tertinggi yang Dimiliki dan Jenis Kelamin di Kabupaten Nagekeo, 2017 <i>Percentage of Population Aged 10 Years and Over By Educational Attainment and Sex in Nagekeo Regency, 2017</i>	67
4.1.12	Persentase Penduduk Kabupaten Nagekeo Berumur 10 tahun Keatas menurut Kepandaian Membaca dan Menulis dan Jenis Kelamin di Kabupaten Nagekeo, 2017 <i>Percentage of Population Aged 10 Years and Over by Sex and Skill of Reading and Writing in Nagekeo Regency, 2017</i>	68
4.2 Kesehatan/Health		
4.2.1	Jumlah Fasilitas Kesehatan Menurut Kecamatan di Kabupaten Nagekeo, 2017 <i>Number of Health Facility by Subdistrict in Nagekeo Regency, 2017</i>	69
4.2.2	Jumlah Tenaga Kesehatan Menurut Unit kerja dan Sarana Pelayanan Kesehatan di Kabupaten Nagekeo, 2017 <i>Number of Health Personel Service By Status in Nagekeo Regency, 2017</i>	70
4.2.3	Jumlah Dokter Spesialis, Dokter Umum, dan Dokter Gigi Menurut Sarana Pelayanan Kesehatan di Kabupaten Nagekeo, 2017	

	<i>Number of Specialist, General Doctor, and Dentist by Type of Health Facility in Nagekeo Regency, 2017</i>	71
4.2.4	Jumlah Balita yang Pernah Mendapat Imunisasi Menurut Kecamatan dan Jenis Imunisasi di Kabupaten Nagekeo, 2017 <i>Baby Immunization by Subdistrict in Nagekeo Regency, 2017</i>	72
4.2.5	Jumlah Kasus 10 Penyakit Terbanyak di Kabupaten Nagekeo, 2017 <i>Number of Cases of the 10 Most Diseases in Nagekeo Regency, 2017</i>	73
4.2.6	Jumlah Bayi lahir, Bayi Berat Badan Lahir Rendah (BBLR), BBLR Dirujuk, dan Bergizi Buruk Menurut Kecamatan di Kabupaten Nagekeo, 2017 <i>Number of Born Baby, Baby with Low Weight at Birth by Subdistrict in Nagekeo Regency, 2017</i>	74
4.2.7	Jumlah Ibu Hamil Melakukan Kunjungan K1, Kunjungan K4 dan Mendapat Tablet Zat Besi (Fe3) Menurut Kecamatan di Kabupaten Nagekeo, 2017 <i>Pregnant Mother Covered by Health Service and Given Fe3 pill by Subdistrict in Nagekeo Regency, 2017</i>	75
4.2.8	Jumlah Remaja Usia 15-24 Tahun yang Mendapat Penyuluhan Tentang Kesehatan Reproduksi (Kespro), HIV/AIDS, dan Keluarga Berencana Menurut Kecamatan di Kabupaten Nagekeo, 2017 <i>Number of Young People Aged 15-24 Who Had Counselling on Reproductive Health, HIV/AIDS, Family Planning by Subdistrict in Nagekeo Regency, 2017</i>	76
4.2.9	Jumlah Kasus HIV/AIDS, Infeksi Seksual Menular (IMS), DBD Diare, TB dan Malaria yang Ditangani Menurut Kecamatan di Kabupaten Nagekeo, 2017 <i>Number of Taken Care HIV/AIDS Victim, IMS, DBD, Diarrhea, Tuberculosis (TB) and Malaria by Subdistrict in Nagekeo Regency, 2017</i>	77
4.2.10	Jumlah Klinik Keluarga Berencana (KKB) dan Pos Pelayanan Keluarga Berencana Desa (PPKBD) Menurut Kecamatan di Kabupaten Nagekeo, 2017 <i>Number of Family Planning Clinic and Centre by Subdistrict in Nagekeo Regency, 2017</i>	78
4.2.11	Jumlah Pasangan Usia Subur dan Peserta KB Aktif Menurut Kecamatan di Kabupaten Nagekeo, 2017 <i>Number of Childbearing Age Couple and Family Planning Active Participant by Subdistrict in Nagekeo Regency, 2017</i>	79
4.2.12	Jumlah dan Persentase Bayi 0-6 Bulan yang Diberi ASI Eksklusif Menurut Kecamatan di Kabupaten Nagekeo, 2017 <i>0-6 Months Baby Gived Exclusively Mother's Milk by Subdistrict in Nagekeo Regency, 2017</i>	81

4.2.13	Jumlah dan Persentase Bayi yang Lahir Hidup dan Lahir Mati Menurut Kecamatan di Kabupaten Nagekeo, 2017 <i>Number and Percentage Live Birth and Stillbirth by Subdistrict in Nagekeo Regency, 2017</i>	82
4.2.14	Jumlah Kematian Maternal Menurut Kecamatan di Kabupaten Nagekeo, 2017 <i>Number of Maternal Death by Subdistrict in Nagekeo Regency, 2017</i>	83
4.2.15	Persentase Penduduk Wanita Berumur 10 tahun ke Atas yang Pernah Kawin Menurut Jumlah Anak yang Dilahirkan Hidup di Kabupaten Nagekeo, 2015-2017 <i>Percentage of Woman Aged 10 Years And Over Ever Married By Total Alive Birth in Nagekeo Regency, 2015-2017</i>	84
4.3 Agama/Religion		
4.3.1	Jumlah Penduduk Menurut Kecamatan dan Agama yang Dianut di Kabupaten Nagekeo, 2017 <i>Population by Subdistrict and Religion in Nagekeo Regency, 2017</i>	85
4.3.2	Jumlah Tempat Ibadah Menurut Kecamatan di Kabupaten Nagekeo, 2017 <i>Number of House of Worship by Subdistrict in Nagekeo Regency, 2017</i>	86
4.3.3	Jumlah Rohaniawan Kristen Katolik Menurut Kecamatan dan Status dan Kewarganegaraan di Kabupaten Nagekeo, 2017 <i>Number of Catholic Clergy by Subdistrict, Status and Citizenship in Nagekeo Regency, 2017</i>	87
4.3.4	Jumlah Rohaniawan Kristen Protestan Menurut Kecamatan dan Status dan Kewarganegaraan di Kabupaten Nagekeo, 2017 <i>Number of Protestant Clergy by Subdistrict, Status and Citizenship in Nagekeo Regency, 2017</i>	88
4.3.5	Jumlah Rohaniawan Islam Menurut Kecamatan di Kabupaten Nagekeo, 2017 <i>Number of Moslem Clergy by Subdistrict in Nagekeo Regency, 2017</i>	89
4.3.6	Jumlah Nikah, Talaq, Cerai dan Rujuk Menurut Kecamatan di Kabupaten Nagekeo, 2017 <i>Number of Marriages, Divorces, and Reconciliations Couple by Subdistrict in Nagekeo Regency, 2017</i>	90
4.3.7	Jumlah Jemaah Haji yang diberangkatkan ke Tanah Suci Menurut Kecamatan dan Jenis Kelamin di Kabupaten Nagekeo, 2017 <i>Number of Moslem Pilgrims Departured for Mecca by Sex and Subdistrict in Nagekeo Regency, 2017</i>	91
4.4 Kriminalitas/ Crime		

4.4.1	Jumlah Tindak Pidana Menurut Kepolisian Sektor di Kabupaten Nagekeo, 2015-2017 <i>Number of Reported Criminal Cases by subdistrict Police Office in Nagekeo Regency, 2015-2017</i>	92
4.4.2	Persentase Penyelesaian Tindak Pidana Menurut Kepolisian Sektor di Kabupaten Nagekeo, 2015-2017 <i>Percentage of Crime Clearance Rate by Subdistrict Police Office in Nagekeo Regency, 2015-2017</i>	93
4.5	Kesejahteraan Sosial/ Social Welfare	
4.5.1	Jumlah Keluarga Menurut Kecamatan dan Klasifikasi Keluarga di Kabupaten Nagekeo, 2017*) <i>Number of Households by Subdistrict and Household Classification in Nagekeo Regency, 2017*)</i>	94
4.5.2	Garis Kemiskinan dan Penduduk Miskin di Kabupaten Nagekeo, 2011-2017 <i>Poverty Line and Number of Poor People in Nagekeo Regency, 2011-2017</i>	95
4.5.3	Penyandang Masalah Kesejahteraan Sosial (PMKS) Menurut Kecamatan di Kabupaten Nagekeo, 2017 <i>Person with Social Welfare Problems by Subdistrict in Nagekeo Regency, 2017</i>	96
4.6	Perumahan/ Housing	
4.6.1	Persentase Rumah Tangga Menurut Status Penguasaan Bangunan Tempat Tinggal di Kabupaten Nagekeo, 2014-2017 <i>Percentage of Housing by Authority Status in Nagekeo Regency, 2014-2017</i>	100
4.6.2	Persentase Rumah Tangga Menurut Luas Lantai Rumah di Kabupaten Nagekeo, 2014-2017 <i>Percentage of Household According to Floor Area in Nagekeo Regency, 2014-2017</i>	101
4.6.3	Persentase Rumah Tangga Menurut Jenis Atap Terluas di Kabupaten Nagekeo, 2014-2017 <i>Percentage of Household According to Main Roof Material in Nagekeo Regency, 2014-2017</i>	102
4.6.4	Persentase Rumah Tangga Menurut Jenis Lantai Terluas di Kabupaten Nagekeo, 2014-2017 <i>Percentage of Household According to Main Floor Material in Nagekeo Regency, 2014-2017</i>	103
4.6.5	Persentase Rumah tangga Menurut Jenis Dinding Terluas di Kabupaten Nagekeo, 2014-2017 <i>Percentage of Household According to Main Wall Material in Nagekeo Regency, 2014-2017</i>	104

4.6.6	Persentase Rumah tangga Menurut Sumber Penerangan di Kabupaten Nagekeo, 2017 <i>Percentage of Household According to Source of Lighting in Nagekeo Regency, 2017</i>	105
4.6.7	Persentase Rumah tangga Menurut Sumber Air Minum di Kabupaten Nagekeo, 2015-2017 <i>Percentage of Household According to Source of Drinking Water in Nagekeo Regency, 2015-2017</i>	106
4.6.8	Persentase Rumah Tangga Menurut Lokasi Sumber Air Minum di Kabupaten Nagekeo, 2017 <i>Percentage of Household According to Locaton of Drinking Water Source in Nagekeo Regency, 2017</i>	107
4.6.9	Persentase Rumah tangga Menurut Jarak Sumber Air Minum ke Penampungan Kotoran Terdekat di Kabupaten Nagekeo, 2014-2017 <i>Percentage of Household According to distance of Water Source to Nearest Feses Disposal in Nagekeo Regency, 2014-2017</i>	108
4.6.10	Persentase Rumah tangga Menurut Fasilitas Tempat Buang Air Besar di Kabupaten Nagekeo, 2014-2017 <i>Percentage of Household According to Toilet Facility in Nagekeo Regency, 2014-2017</i>	109
4.6.11	Persentase Rumah tangga Menurut Jenis Kloset yang Digunakan di Kabupaten Nagekeo, 2014-2017 <i>Percentage of Household According to Closet in Nagekeo Regency, 2014-2017</i>	110
4.6.12	Persentase Rumah tangga Menurut Tempat Penampungan Akhir Tinja di Kabupaten Nagekeo, 2014-2017 <i>Percentage of Household According to Final Feses Disposal in Nagekeo Regency, 2014-2017</i>	111
4.6.13	Persentase Rumah Tangga Menurut Bahan Bakar Untuk Memasak di Kabupaten Nagekeo, 2014-2017 <i>Percentage of Household According to Fuel for Cooking in Nagekeo Regency, 2014-2017</i>	112

5. PERTANIAN/ AGRICULTURE

5.1 Tanaman Pangan/ Crops

5.1.1	Luas Lahan Sawah Menurut Kecamatan dan Jenis Pengairan di Kabupaten Nagekeo, 2017 <i>Rice Field Total Area by Subdistrict and Kind of Irrigation in Nagekeo Regency, 2017</i>	117
5.1.2	Luas Lahan Kering Fungsional Menurut Kecamatan dan Jenis Penggunaan di Kabupaten Nagekeo, 2017	

	<i>Functional Dry Soil by Subdistrict and Using in Nagekeo Regency, 2017</i>	118
5.1.3	Luas Panen, Produksi dan Produktivitas Padi Sawah dan padi ladang Menurut Kecamatan di Kabupaten Nagekeo, 2017 <i>Planted and Harvested Area, Production, and Yield Rate of Paddy by Subdistrict in Nagekeo Regency, 2017</i>	119
5.1.4	Luas Panen Jagung, Kedelai, Kacang Tanah, Kacang Hijau, Ubi Kayu, Ubi Jalar dan Sorghum Menurut Kecamatan di Kabupaten Nagekeo, 2017 <i>Harvested Area of Maize, Soybean, Peanut, Mungbean, Cassava, and Sweet Potato and Sorghum by Subdistrict in Nagekeo Regency, 2017</i>	120
5.1.5	Produksi Tanaman Jagung, Kedelai, Kacang Tanah, Kacang Hijau, Ubi Kayu, Ubi Jalar dan Sorghum Menurut Kecamatan di Kabupaten Nagekeo, 2017 <i>Production of Maize, Soybean, Peanut, Mungbean, Cassava, and Sweet Potato and Sorghum by Subdistrict in Nagekeo Regency, 2017</i>	121
	5.2 Hortikultura dan Biofarmaka/ Horticulture and Biofarmaka	
5.2.1	Luas Tanam dan Luas Panen Tanaman Sayur-sayuran Menurut Jenis di Kabupaten Nagekeo, 2017 <i>Planted and Harvested Area of Vegetables in Nagekeo Regency, 2017</i>	122
5.2.2	Produksi, dan Produktivitas Tanaman Sayur-sayuran Menurut Jenis di Kabupaten Nagekeo, 2017 <i>Production, and Yield Rate of Vegetables in Nagekeo Regency, 2017</i>	123
5.2.3	Luas Tanam, Luas Panen, Produksi dan Produktivitas Tanaman Buah-buahan Menurut Jenis di Kabupaten Nagekeo, 2017 <i>Planted and Harvested Area, Production, and Yield Rate of Fruit in Nagekeo Regency, 2017</i>	124
5.2.4	Luas Tanam, Luas Panen, Produksi dan Produktivitas Tanaman Biofarmaka Menurut Jenis di Kabupaten Nagekeo, 2017 <i>Planted and Harvested Area, Production, and Yield Rate of Biofarmaka in Nagekeo Regency, 2017</i>	125
	5.3 Perkebunan/Plantation	
5.3.1	Luas Tanaman Perkebunan Menurut Kecamatan dan Jenis Tanaman di Kabupaten Nagekeo, 2017 <i>Platation Crops Planted Area by Subdistrict in Nagekeo Regency, 2017</i>	126
5.3.2	Produksi Tanaman Perkebunan Menurut Kecamatan dan Jenis Tanaman di Kabupaten Nagekeo, 2017	

	<i>Plantation Crops Production by Subdistrict in Nagekeo Regency, 2017</i>	128
5.4 Peternakan/ Livestock		
5.4.1	Populasi Ternak Menurut Kecamatan dan Jenis Ternak di Kabupaten Nagekeo, 2017 <i>Livestock Population by Subdistrict in Nagekeo Regency, 2017</i>	130
5.4.2	Populasi Unggas Menurut Kecamatan di Kabupaten Nagekeo, 2015-2017 <i>Fowl Population by Subdistrict in Nagekeo Regency, 2015-2017</i>	131
5.4.3	Jumlah Ternak yang Dipotong Menurut Kecamatan dan Jenis Ternak di Kabupaten Nagekeo, 2017 <i>Livestock Slaughtered by Subdistrict and Kind of Livestock in Nagekeo Regency, 2017</i>	132
5.4.4	Jumlah Ternak yang Diberi Vaksin SE Menurut Kecamatan dan Jenis Ternak di Kabupaten Nagekeo, 2017 <i>SE Vaccinated Livestock by Subdistrict in Nagekeo Regency, 2017</i>	133
5.4.5	Luas Padang Penggembalaan dan Hijauan Ternak Menurut Kecamatan di Kabupaten Nagekeo, 2017 <i>Area of Shepherding Field by Subdistrict in Nagekeo Regency, 2017</i>	134
5.4.6	Sarana Pos Kesehatan Hewan (Poskeswan) dan Tempat Pemotongan Hewan (TPH) Menurut Kecamatan di Kabupaten Nagekeo, 2017 <i>Animal Health Centre and Slaughterhouse by Subdistrict in Nagekeo Regency, 2017</i>	135
5.4.7	Jumlah Ternak yang Diekspor Antar Pulau Menurut Bulan dan Jenis Ternak 2017 <i>Livestock Exported to Other Island by Month, 2017</i>	136
5.5 Perikanan/ Fishery		
5.5.1	Jumlah Rumah Tangga Perikanan Tangkap Menurut Kecamatan dan Subsektor di Kabupaten Nagekeo, 2016-2017 <i>Number of Fish Capture Households By Subdistrict and Subsector in Nagekeo Regency, 2016-2017</i>	137
5.5.2	Produksi Perikanan Laut dan Perikanan Darat Menurut Kecamatan dan Subsektor di Kabupaten Nagekeo, 2017 <i>Fishery Production By Subdistrict in Nagekeo Regency, 2017</i>	138
5.5.3	Jumlah Rumah Tangga Perikanan Budidaya Menurut Kecamatan dan jenis Budidaya di Kabupaten Nagekeo, 2017 <i>Number of Aquaculture Households by Subdistrict and Type of Aquaculture in Nagekeo Regency, 2017</i>	139
5.5.4	Produksi Perikanan Budidaya Menurut Kecamatan dan jenis Budidaya di Kabupaten Nagekeo, 2017	

	<i>Production of Aquaculture by Subdistrict and Type of Aquaculture in Nagekeo Regency, 2017</i>	140
5.5.5	Jumlah Perahu/Kapal Penangkap Ikan Menurut Kecamatan di Kabupaten Nagekeo, 2017 <i>Number of Boat/ Fishing Ship by Subdistrict in Nagekeo Regency, 2017</i>	141
5.5.6	Produksi Perikanan Laut Menurut Jenis Ikan di Kabupaten Nagekeo, 2017 <i>Sea Fishery Production by Kind in Nagekeo Regency, 2017</i>	142
5.5.7	Produksi Ikan Olahan Menurut Kecamatan di Kabupaten Nagekeo, 2015-2017 <i>Processed Fish Production by Subdistrict in Nagekeo Regency, 2015-2017</i>	144
5.5.8	Produksi Non Fish Menurut Kecamatan di Kabupaten Nagekeo, 2017 <i>Non Fishery Production by Subdistrict in Nagekeo Regency, 2017</i>	145
5.5.9	Panjang pantai dan Luas Kerusakan Menurut Kecamatan di Kabupaten Nagekeo, 2017 <i>Coastline and Damaged Area by Subdistrict in Nagekeo Regency, 2017</i>	146
5.6 Kehutanan/ Forestry		
5.6.1	Luas Kawasan Hutan Menurut Kecamatan di Kabupaten Nagekeo, 2017 <i>Forest Area by Subdistrict in Nagekeo Regency, 2017.....</i>	147
5.6.2	Hasil Hutan yang Dieksploitasi Menurut Jenis Hasil di Kabupaten Nagekeo, 2017 <i>Forestry Production by Comodity in Nagekeo Regency, 2017.....</i>	148
5.6.3	Luas Kawasan Hutan Nagekeo Menurut Fungsi di Kabupaten Nagekeo, 2017 <i>Forest Area by Funtionalization in Nagekeo Regency, 2017</i>	149
5.6.4	Luas Areal Pengembangan Hutan Kayu di Kabupaten Nagekeo Menurut Kecamatan dan Jenis di Kabupaten Nagekeo, 2017 <i>Wood Forest Expansion Area by Subdistrict in Nagekeo Regency, 2017.....</i>	150
6. INDUSTRI & ENERGY/ MANUFACTURING INDUSTRY & ENERGY		
6.1 Industri/ Manufacturing Industry		
6.1.1	Data Sentra Produksi dan Non Sentra Menurut Bidang Usaha di Kabupaten Nagekeo, 2017 <i>Central and Non Central Production by Industrial Origin in Nagekeo Regency, 2017</i>	155
6.1.2	Potensi Industri Kecil Menengah yang telah Dibina Menurut Kecamatan di Kabupaten Nagekeo, 2017	

	<i>Managed Small and Middle Industry by Subdistrict in Nagekeo Regency , 2017</i>	157
6.2 Energi/ Energy		
6.2.1	Banyaknya Tenaga Listrik yang Dibangkitkan oleh PLN menurut Penggunaan di Kabupaten Nagekeo, 2017 <i>Electrical Power Generated by Utilization in Nagekeo Regency, 2017.....</i>	158
6.2.2	Jumlah Pelanggan Listrik PLN menurut Jenis Pelanggan di Kabupaten Nagekeo, 2017 <i>Number of Customers by Kind in Nagekeo Regency, 2017</i>	159
6.2.3	Jumlah Pelanggan dan Air yang Disalurkan Menurut Kategori Pelanggan di Kabupaten Nagekeo, 2017 <i>Number of Customer and Distributed Clean Water by Category in Nagekeo Regency, 2017.....</i>	160
6.2.4	Jumlah Air Minum yang Disalurkan Menurut Bulan di Kabupaten Nagekeo, 2017 <i>Volume of Clean Water Distributed by Month in Nagekeo Regency, 2017</i>	161
7. PERDAGANGAN/ TRADE		
7.1	Jumlah Perusahaan Menurut Bentuk Badan Hukum di Kabupaten Nagekeo, 2014-2017 <i>Number of Company by Its Legal Form, 2014-2017</i>	167
7.2	Jumlah Pedagang Menurut Kecamatan di Kabupaten Nagekeo, 2017 <i>Number of Marketeer by Subdistrict in Nagekeo Regency, 2017</i>	168
7.3	Jumlah Sarana Perdagangan Menurut Jenisnya di Kabupaten Nagekeo, 2014-2017 <i>Number of Trade Facility By Kind in Nagekeo Regency, 2014-2017</i>	169
7.4	Banyaknya Koperasi di Kabupaten Nagekeo Menurut Kecamatan dan Jenis di Kabupaten Nagekeo, 2017 <i>Number of Koperasi by Kind and Subdistrict in Nagekeo Regency, 2017.....</i>	170
7.5	Banyaknya Anggota Koperasi di Kabupaten Nagekeo Menurut Kecamatan dan Jenis di Kabupaten Nagekeo, 2017 <i>Number of Koperasi's Member by Kind and Subdistrict in Nagekeo Regency, 2017</i>	171
7.6	Banyaknya Tenaga Kerja KUD di Kabupaten Nagekeo Menurut Kecamatan dan Status di Kabupaten Nagekeo, 2017 <i>Number of KUD's Workers by Status and Subdistrict in Nagekeo Regency , 2017</i>	172
7.7	Banyaknya Tenaga Kerja Non KUD di Kabupaten Nagekeo Menurut Kecamatan dan Status di Kabupaten Nagekeo, 2017	

	<i>Number of NonKUD's Workers by Status and Subdistrict in Nagekeo Regency, 2017</i>	173
7.8	Volume Simpanan Anggota Koperasi di Kabupaten Nagekeo Menurut Kecamatan dan Jenis Simpanan di Kabupaten Nagekeo, 2017 <i>Volume of Koperasi's Member Saving by Subdistrict in Nagekeo Regency, 2017</i>	174
7.9	Volume Simpanan Anggota KUD di Kabupaten Nagekeo Menurut Kecamatan dan Jenis Simpanan di Kabupaten Nagekeo, 2017 <i>Volume of KUD's Member Saving by Subdistrict in Nagekeo Regency, 2017</i>	175
7.10	Volume Simpanan Anggota Non KUD di Kabupaten Nagekeo Menurut Kecamatan dan Jenis Simpanan di Kabupaten Nagekeo, 2017 <i>Volume of NonKUD Member Saving by Subdistrict in Nagekeo Regency, 2017</i>	176
7.11	Volume Aset KUD di Kabupaten Nagekeo Menurut Kecamatan di Kabupaten Nagekeo, 2015-2017 <i>Volume of KUD Assets by Subdistrict in Nagekeo Regency, 2015-2017</i>	177
7.12	Volume Aset Non KUD di Kabupaten Nagekeo Menurut Kecamatan di Kabupaten Nagekeo, 2015-2017 <i>Volume of Non KUD Assets by Subdistrict in Nagekeo Regency, 2015-2017</i>	178
7.13	Banyaknya Koperasi di kabupaten Nagekeo Menurut Jenis dan Kecamatan di Kabupaten Nagekeo, 2017 <i>Number of Koperasi by Kind and Subdistrict in Nagekeo Regency, 2017</i>	179
7.14	Banyaknya Anggota Koperasi Menurut Jenis dan Kecamatan di Kabupaten Nagekeo, 2017 <i>Number of Koperasi Members by Subdistrict in Nagekeo Regency, 2017</i>	181
7.15	Volume Simpanan Anggota Koperasi Menurut Kecamatan dan Jenis Simpanan di Kabupaten Nagekeo, 2017 <i>Volume of Koperasi Members Saving by Kind in Nagekeo Regency, 2017</i>	183
7.16	Jumlah Modal Koperasi Menurut Status dan Kecamatan di Kabupaten Nagekeo, 2017 <i>Koperasi's Capital by Subdistrict in Nagekeo Regency, 2017</i>	185
7.17	Jumlah Alat UTPP Menurut Jenis di Kabupaten Nagekeo, 2014-2017 <i>Number of UTPP Tools by Kind in Nagekeo Regency, 2014-2017</i>	187

8. HOTEL DAN PARIWISATA/ HOTEL AND TOURISM

8.1	Jumlah Hotel dan Usaha Akomodasi Lainnya Menurut Kecamatan di kabupaten Nagekeo, 2017 <i>Number of Hotels by Subdistrict in Nagekeo Regency, 2017</i>	193
8.2	Rata-rata Lama Menginap Tamu Asing dan Tamu Domestik Menurut Bulan di kabupaten Nagekeo (hari), 2017 <i>Average Length of Stay of Foreign and Domestic Visitors by Month in Nagekeo Regency (day), 2017</i>	194
8.3	Persentase Tingkat Penghunian Kamar Hotel dan Akomodasi Lainnya Menurut Jenis Hotel dan Bintang di kabupaten Nagekeo, 2017 <i>Room Occupancy Rate of Hotels and Other Accomodations by Type of Accomodations and Month in Nagekeo Regency, 2017</i>	195
8.4	Jumlah Perusahaan Rumah Makan Menurut Kecamatan di Kabupaten Nagekeo, 2016-2017 <i>Number of Restaurants by Subdistrict in Nagekeo Regency, 2016-2017</i>	196

9. PERHUBUNGAN DAN KOMUNIKASI/ TRANSPORTASI AND COMMUNICATION

9.1.1	Panjang jalan Menurut Kecamatan dan Pemerintahan yang Berwenang Mengelolanya di Kabupaten Nagekeo, 2017 <i>Length of Roads by SubSubdistrict and Level of Government Authority in Nagekeo Regency, 2017</i>	201
9.1.2	Panjang jalan Menurut Kecamatan dan Jenis Permukaan Jalan di Kabupaten Nagekeo, 2017 <i>Length of Roads by SubSubdistrict and Type of Road Surface in Nagekeo Regency, 2017</i>	202
9.1.3	Panjang jalan Menurut Kecamatan dan Kondisi Jalan di Kabupaten Nagekeo, 2017 <i>Length of Roads by SubSubdistrict and Type of Road Surface in Nagekeo Regency, 2017</i>	203
9.1.4	Jumlah Kendaraan Bermotor Menurut Jenis di Kabupaten Nagekeo, 2015-2017 <i>Number of Vehicles by Kind in Nagekeo Regency, 2015-2017</i>	204
9.2.1	Jumlah Kantor Pos Pembantu Menurut Kecamatan di Kabupaten Nagekeo, 2015-2017 <i>Number of Auxiliary Post Office by Subdistrict in Nagekeo Regency, 2015-2017</i>	205
9.3.1	Banyaknya Pelabuhan Laut Menurut Kecamatan di Kabupaten Nagekeo, 2014-2017 <i>Number of Harbour by Subdistrict in Nagekeo Regency, 2014-2017</i>	206

9.3.2	Arus Penumpang Kapal Laut Menurut Bulan di Kabupaten Nagekeo, 2017 <i>Passenger Ship Flows by Month in Nagekeo Regency, 2017</i>	207
9.3.3	Volume Bongkar Muat Barang Menurut Bulan di Kabupaten Nagekeo, 2017 <i>Volume of Goods by Month in Nagekeo Regency, 2017</i>	208
9.3.4	Volume Bongkar Muat Hewan Melalui Pelabuhan Laut Menurut Bulan di Kabupaten Nagekeo, 2017 <i>Number of Livestock Loaded by Month in Nagekeo Regency, 2017</i>	209

10. KEUANGAN DAERAH DAN HARGA/ REGIONAL FINANCES & PRICES

10.1 Keuangan Daerah / Regional Finances

10.1.1	Realisasi Pendapatan Pemerintah Kabupaten Nagekeo Menurut Jenis Penerimaan di Tahun Anggaran 2017 <i>Actual Revenues of Nagekeo Regency Regional Government by Source of Revenues, 2017</i>	215
10.1.2	Realisasi Belanja Pemerintah Kabupaten Nagekeo Menurut Jenis Belanja, Tahun Anggaran 2017 <i>Actual Expenditure of Nagekeo Regency Regional Government, 2017</i>	216
10.1.3	Komposisi Giro Bank di Kabupaten Nagekeo per 31 Desember, 2016-2017 <i>Composiotion of Giro at the end of 31 December in Nagekeo Regency, 2016-2017</i>	217
10.1.4	Jenis Simpanan Bank di Kabupaten Nagekeo Per 31 Desember, 2016-2017 <i>Saving at the end 31 December by Kind in Nagekeo Regency, 2016-2017</i>	218
10.1.5	Jumlah Pinjaman Bank di Kabupaten Nagekeo Menurut Sektor Ekonomi, 2016-2017 <i>Bank Loans by Economic Sector in Nagekeo Regency, 2016-2017</i>	219
10.1.6	Pinjaman Pada Bank di Kabupaten Nagekeo Menurut Jenis Penggunaan, 2016-2017 <i>Bank Loans by Utilized in Nagekeo Regency, 2016-2017</i>	220

10.2 Harga- Harga/Price

10.2.1	Rata-rata Harga Konsumen Pedesaan Kelompok Makanan di Kabupaten Nagekeo, 2017 <i>Average Consumer Food Comodity Price in Nagekeo Regency, 2017</i>	221
10.2.2	Rata-rata Harga Konsumen Pedesaan Kelompok Non Makanan di Kabupaten Nagekeo 2017 <i>Average Consumer Non Food Comodity Price in Nagekeo Regency, 2017</i>	223

10.2.3	Rata-Rata Harga Produsen Per Komoditas Sub Sektor Peternakan di Kabupaten Nagekeo, 2017 <i>Average Producer Price Livestock Subsector in Nagekeo Regency, 2017</i>	227
10.2.4	Rata-Rata Harga Produsen Sub Sektor Perikanan di Kabupaten Nagekeo, 2017 <i>Average Producer Price Fishery Subsector in Nagekeo Regency, 2017</i>	228
11.	KETERSEDIAAN BAHAN MAKANAN DAN PENGELUARAN PENDUDUK / FOOD AVAILABILITY AND POPULATION EXPENDITURE	
11.1	PENGELUARAN PENDUDUK / EXPENDITURE	
11.1.1	Persentase Penduduk Menurut Golongan Pengeluaran Per Kapita Sebulan di Kabupaten Nagekeo, 2017 <i>Percentage of Population by Expenditure Per Capita Per Month Class in Nagekeo Regency, 2017</i>	233
11.1.2	Rata-rata Pengeluaran dan Persentase Rata-rata Pengeluaran Per Kapita Sebulan Menurut Kelompok Makanan di Kabupaten Nagekeo, 2017 <i>Average Expenditure and Percentage of Average Expenditure Per Capita Monthly by Food Group in Nagekeo Regency, 2017</i>	234
11.1.3	Rata-rata Pengeluaran dan Persentase Rata-rata Pengeluaran Per Kapita Sebulan Menurut Kelompok Bukan Makanan di Kabupaten Nagekeo, 2017 <i>Average Expenditure and Percentage of Average Expenditure Per Capita Monthly by Non-Food Group in Nagekeo Regency, 2017</i>	235
11.2	KETERSEDIAAN BAHAN / FOOD AVAILABILITY	
11.2.1	Ketersediaan Kalori per Kapita Menurut Kelompok Bahan Makanan di Kabupaten Nagekeo, 2015-2017 <i>Per Capita Availability of Calories by Commodity Group in Nagekeo Regency, 2015-2017</i>	236
11.2.2	Ketersediaan Potein per Kapita Menurut Kelompok Bahan Makanan di Kabupaten Nagekeo, 2015-2017 <i>Per Capita Availability of Proteins by Commodity Group in Nagekeo Regency, 2015-2017</i>	237
11.2.3	Ketersediaan Lemak per Kapita Menurut Kelompok Bahan Makanan di Kabupaten Nagekeo, 2015-2017 <i>Per Capita Availability of Fats by Commodity Group in Nagekeo Regency, 2015-2017</i>	238
11.2.4	Tingkat Ketersediaan Produksi Pangan Setara Beras (PSB) Menurut Kecamatan di Kabupaten Nagekeo, 2017	

<i>Availability of Food Production Equivalent to Rice by Subdistrict in Nagekeo Regency, 2017</i>	239
---	-----

12. PRODUK DOMESTIK REGIONAL BRUTO/ REGIONAL GROSS

DOMESTIC BRUTO

12.1 Produk Domestik Regional Bruto Kabupaten Nagekeo Atas Dasar Harga Berlaku Menurut Lapangan Usaha, Tahun 2015-2017 <i>Gross Regional Domestic Product of Nagekeo at Current Market Prices by Industry (million rupiahs), 2015-2017</i>	245
12.2 Produk Domestik Regional Bruto Kabupaten Nagekeo Atas Dasar Harga Konstan 2010, Tahun 2015-2017 <i>Gross Regional Domestic Product of Nagekeo at 2010 Constant Market Prices by Industry (million rupiahs) 2015-2017</i>	246
12.3 Distribusi Persentase Produk Domestik Regional Bruto Kabupaten Nagekeo Atas Dasar Harga Berlaku, Tahun 2015-2017 <i>Percentage Distribution of Gross Regional Domestic Product Of Nagekeo at Current Market Prices by Industry 2015-2017</i>	247
12.4 Laju Pertumbuhan Produk Domestik Regional Bruto Kabupaten Nagekeo Atas Dasar Harga Konstan 2010, Tahun 2015-2017 <i>Growth Rate of Gross Regional Domestic Product of Nagekeo at Current Market Prices by Industry (percent) 2015-2017</i>	248

13. PERBANDINGAN ANTAR KABUPATEN/ REGIONAL COMPARISON

13.1 Jumlah Penduduk Menurut Kabupaten/Kota di Provinsi Nusa Tenggara Timur, 2013-2017 <i>Population by Regency/ Municipality of Nusa Tenggara Timur Province, 2013-2017</i>	251
13.2 Laju Pertumbuhan PDRB Menurut Harga Konstan 2010 di Setiap Kabupaten/Kota di Provinsi Nusa Tenggara Timur, 2014-2017 <i>Growth Rate of GDRB by 2010 Constant Market Price By Regency/ Municipality in Nusa Tenggara Timur Province (percent), 2014-2017</i>	252
13.3 Jumlah Penduduk Miskin Menurut Kabupaten/Kota di Provinsi Nusa Tenggara Timur (ribu), 2015-2017 <i>Number of Poor People by Regency/ Municipality of Nusa Tenggara Timur Province (thousand), 2015-2017</i>	253
13.4 Indeks Pembangunan Manusia Menurut Kabupaten/ Kota, 2013-2017 <i>Human Development Index by Regency/Municipality, 2013-2017</i>	254
13.5 Komponen dan Peringkat IPM ^{*)} Menurut Kabupaten/Kota, 2017 <i>Component and Grade of HDI by Regency/Municipality, 2017</i>	255

13.6 Penduduk Berumur 15 Tahun ke Atas Menurut Kabupaten/Kota dan Kegiatan Selama Seminggu yang lalu di Nusa Tenggara Timur, 2017
Population Aged 15 years and over by Main Activity During Previous Week in Nusa Tenggara Timur, 2017 256

<https://nagekeokab.bps.go.id>

PENJELASAN UMUM/ EXPLANATORY NOTES

Tanda, satuan dan lain-lainnya yang digunakan dalam publikasi ini adalah:
Symbols, measurement units which are used in this publication are:

1. TANDA-TANDA/ SYMBOLS

Data tidak tersedia/ <i>Data not available</i>	: ...
Tidak ada atau nol/ <i>Null or zero</i>	: -
Data dapat diabaikan/ <i>Data negligible</i>	: 0
Tanda desimal/ <i>Desimal point</i>	: ,
Data tidak dapat ditampilkan/ <i>Not applicale</i>	: NA

2. SATUAN/UNITS

Barel/ <i>barrel</i>	: 158,99 liter/ <i>litres</i> =1/6,2898 m ³
Hektar (ha)/ <i>hectare (ha)</i>	: 10 000 m ²
Knot/ <i>knot</i>	: 1,8523 km/jam (<i>km/hour</i>)
Kuintal/ <i>quintal</i>	: 100 kg
Liter (untuk beras)/ <i>litre (for rice)</i>	: 0,80 kg
MMSCF.....	: 1/35,3 m ³
Metrik ton (m.ton)/ <i>metric ton (m. ton)</i>	: 0,98421 long ton = 1 000 kg
Ons/ <i>ounce</i>	: 28,31 gram/ <i>grams</i>
Ton/ <i>ton</i>	: 1 000 kg

Satuan lain : buah, dus, butir, helai/ lembar, kaleng, batang, pulsa, ton kilometer (ton-km), jam, menit, persen(%).

Other unit: unit, pack pieces, sheet, tin, pulse, ton kilometres (ton-km), hour, minute, percent(%).

Perbedaan angka dibelakang koma disebabkan oleh pembulatan angka.
The difference in decimal number is caused by rounding.



1 Geografi dan Iklim

Geography and Climate

Dimanakah Kabupaten Nagekeo?

Kabupaten Nagekeo adalah salah satu kabupaten di **Provinsi Nusa Tenggara Timur**. Tepatnya, terletak di **Pulau Flores**

Kabupaten Nagekeo terbentuk sejak tahun 2006, merupakan hasil pemekaran dari Kabupaten Ngada.



Kabupaten Nagekeo memiliki batas:

(Utara) Laut Flores; **(Selatan)** Laut Sawu; **(Barat)** Kab. Ngada; **(Timur)** Kab. Ende

PENJELASAN TEKNIS

1. Kabupaten Nagekeo terletak diantara $8^{\circ} 26' 00'' - 8^{\circ} 64' 40''$ lintang selatan dan $121^{\circ} 6' 20'' - 121^{\circ} 32' 00''$ bujur timur.
2. Secara geografis Batas Wilayah Nagekeo adalah sebagai berikut. Bagian utara berbatasan dengan Laut Flores, bagian selatan berbatasan dengan laut Sawu, bagian timur berbatasan dengan Kabupaten Ende dan bagian barat berbatasan dengan Kabupaten Ngada.
3. Kabupaten Nagekeo tergolong daerah yang beriklim tropis dan terbentang hampir sebagian besar padang rumput, juga ditumbuhi pepohonan seperti kemiri, asam, kayu manis, lontar dan sebagainya serta kaya dengan fauna, antara lain hewan-hewan besar, hewan-hewan kecil, unggas, binatang menjalar, dan binatang liar.
4. Disamping itu daerah ini kaya dengan obyek wisata seperti Pantai Ena Gera. Panorama alam seperti air panas (Putu) dan wisata budaya seperti peninggalan batu rumah adat tradisional, kesenian dan kerajinan tangan.

TECHNICAL NOTES

1. *Nagekeo is located between $8^{\circ} 26' 00'' - 8^{\circ} 64' 40''$ South Latitude, and $121^{\circ} 6' 20'' - 121^{\circ} 32' 00''$ East Longitude.*
2. *In terms of Geographic position, Nagekeo has boundaries as follows North- Flores Sea, South- Sawu Sea, East -Ende Regency, and West- Ngada Regency.*
3. *Because of its geographical which located near to zero latitude, Nagekeo has tropical climate. Most of its area covered by savanna. Some plant could be found in this region were hazelnut, tamarind, cinnamon, and palm. And Animal living in this region were Large and small animal, fowl, reptile, and another wild.*
4. *In addition This Region was rich in natural resource for tourism like Ena Gera Beach, Hot spring, traditional house, art, craft and another cultural exoticism.*

1.1 Geografi/ Geography

Tabel 1.1.1 Luas Wilayah Menurut Kecamatan di Kabupaten Nagekeo, 2017
 Table Total Area by Subdistrict of Nagekeo Regency, 2017

Kecamatan Subdistrict	Luas Wilayah Total Area (Km ²)	Persentase Percentage
(1)	(2)	(3)
1. Mauponggo	102,52	7,24
2. Keo Tengah	65,62	4,63
3. Nangaroro	238,02	16,80
4. Boawae	325,42	22,97
5. Aesesa Selatan	71,00	5,01
6. Aesesa	432,29	30,51
7. Wolowae	182,09	12,85
Nagekeo	1 416,96	100,00

Sumber : BAPPEDA Kabupaten Nagekeo
 Source : Development Planning Agency of Nagekeo

GEOGRAPHY AND CLIMATE

Tabel 1.1.2 Tinggi Wilayah di Atas Permukaan Laut (DPL) Menurut Kecamatan di Kabupaten Nagekeo, 2017
Table Height Above Mean Sea Level (AMSL) by Subdistrict of Nagekeo Regency, 2017

Kecamatan Subdistrict	Ibukota Capital	Tinggi*) Height (meter)
(1)	(2)	(3)
1. Mauponggo	Mauponggo	...
2. Keo Tengah	Maundai	...
3. Nangaroro	Nangaroro	...
4. Boawae	Boawae	...
5. Aesesa Selatan	Jawakisa	...
6. Aesesa	Danga	...
7. Wolowae	Marilewa	...
Nagekeo	Mbay	...

Catatan/Note: *)Data tidak tersedia/Data unavailable

Sumber :
Source :

Tabel 1.1.3 Jarak dari Ibukota Kecamatan ke Ibukota Kabupaten di Kabupaten Nagekeo, 2017
 Table Distance to Capital by Subdistrict of Nagekeo Regency, 2017

Kecamatan Subdistrict	Ibukota Capital	Jarak ke Ibukota Kabupaten Distance to Capital Regency (km)
(1)	(2)	(3)
1. Mauponggo	Mauponggo	77
2. Keo Tengah	Maundai	64
3. Nangaroro	Nangaroro	45
4. Boawae	Boawae	57
5. Aesesa Selatan	Jawakisa	17
6. Aesesa	Danga	0
7. Wolowae	Marilewa	42
Nagekeo	Mbay	0

Sumber : Kompilasi Kecamatan Dalam Angka
 Source : Compilation of Subdistrict in Figures

1.2 Iklim/ Climate

Tabel 1.2.1 Rata-rata Suhu dan Kelembapan Udara Menurut Bulan di Kabupaten Nagekeo, 2017*)
 Table Average Temperature and Humidity by Month in Nagekeo Regency, 2017*)

Bulan Month	Suhu Udara Temperature (°C)			Kelembapan Udara Humidity (%)		
	Maks Max	Min	Rata- Rata Average	Maks Max	Min	Rata- Rata Average
(1)	(2)	(3)	(4)	(5)	(6)	(7)
1. Januari/ January
2. Februari/ February
3. Maret/ March
4. April/ April
5. Mei/ May
6. Juni/ June
7. Juli/ July
8. Agustus/ August
9. September/ September
10. Oktober/ October
11. Nopember/ November
12. Desember/ December

Catatan/Note: *)Data tidak tersedia/Data unavailable

Sumber :
 Source :

Tabel 1.2.2 Rata-rata Tekanan Udara dan Kecepatan Angin dan Penyinaran Matahari Menurut Bulan di Kabupaten Nagekeo, 2017*)
 Table Average Atmospheric Pressure, Wind Velocity and Duration of Sunshine by Month in Nagekeo Regency, 2017*)

	Bulan Month	Tekanan Udara Atmospheric (mb)	Kecepatan Angin Wind Velocity (Knot)	Penyinaran Matahari Duration of Sunshine (%)
	(1)	(2)	(3)	(4)
1.	Januari/ January
2.	Februari/ February
3.	Maret/ March
4.	April/ April
5.	Mei/ May
6.	Juni/ June
7.	Juli/ July
8.	Agustus/ August
9.	September/ September
10.	Oktober/ October
11.	Nopember/ November
12.	Desember/ December

Catatan/Note: *)Data tidak tersedia/Data unavailable

Sumber :
 Source :

Tabel 1.2.3 Curah Hujan dan Hari Hujan Menurut Bulan dan Stasiun Pengamatan di Kabupaten Nagekeo, 2017
 Table Rainfall and Raindays by Month and Observation Station in Nagekeo Regency, 2017

Bulan Month	Mauponggo		Keo Tengah	
	Curah Hujan Rainfall (mm)	Hari Hujan Rain days (hari/days)	Curah Hujan Rainfall (mm)	Hari Hujan Rain days (hari/days)
(1)	(2)	(3)	(4)	(5)
1. Januari/ January	138	19	51	7
2. Februari/ February	146	19	32	7
3. Maret/ March	262	17	44	5
4. April/ April	115	10	15	4
5. Mei/ May	115	10	30	7
6. Juni/ June	43	15	4	2
7. Juli/ July	9	4	5	3
8. Agustus/ August	60	6	4	2
9. September/ September	227	9	6	2
10. Oktober/ October	415	5	15	4
11. Nopember/ November	46	5	292	10
12. Desember/ December	50	4	43	10

Sumber : Dinas Pertanian Kabupaten Nagekeo
 Source : Nagekeo's Agriculture Service

Tabel 1.2.3 Lanjutan
Table 1.2.3 Continued

	Bulan Month	Nangaroro		Boawae	
		Curah Hujan Rainfall (mm)	Hari Hujan Rain days (hari/days)	Curah Hujan Rainfall (mm)	Hari Hujan Rain days (hari/days)
	(1)	(6)	(7)	(8)	(9)
1.	Januari/ <i>January</i>	338	12	320	18
2.	Februari/ <i>February</i>	308	12	280	11
3.	Maret/ <i>March</i>	322	12	130	14
4.	April/ <i>April</i>	115	4	230	8
5.	Mei/ <i>May</i>	-	-	52	4
6.	Juni/ <i>June</i>	177	8	26	4
7.	Juli/ <i>July</i>	130	6	2	1
8.	Agustus/ <i>August</i>	-	-	-	-
9.	September/ <i>September</i>	-	-	-	-
10.	Oktober/ <i>October</i>	-	-	5	3
11.	Nopember/ <i>November</i>	231	10	130	9
12.	Desember/ <i>December</i>	430	16	325	9

Sumber : Dinas Pertanian Kabupaten Nagekeo
Source : Nagekeo's Agriculture Service

Tabel
Table 1.2.3 Lanjutan
Continued

Bulan Month	Aesesa (Danga)		Aesesa (Boanio)	
	Curah Hujan Rainfall (mm)	Hari Hujan Rain days (hari/days)	Curah Hujan Rainfall (mm)	Hari Hujan Rain days (hari/days)
(1)	(10)	(11)	(12)	(13)
1. Januari/ <i>January</i>	112	9
2. Februari/ <i>February</i>	98	6
3. Maret/ <i>March</i>	182	9
4. April/ <i>April</i>	107	4
5. Mei/ <i>May</i>	15	1
6. Juni/ <i>June</i>	61	2
7. Juli/ <i>July</i>	-	-
8. Agustus/ <i>August</i>	-	-
9. September/ <i>September</i>	37	1
10. Oktober/ <i>October</i>	15	2
11. Nopember/ <i>November</i>	122	6
12. Desember/ <i>December</i>	317	15

Sumber : Dinas Pertanian Kabupaten Nagekeo
Source : Nagekeo's Agriculture Service

Tabel 1.2.3 Lanjutan
Table 1.2.3 Continued

Bulan Month	Aesesa Selatan		Wolowae	
	Curah Hujan Rainfall (mm)	Hari Hujan Rain days (hari/days)	Curah Hujan Rainfall (mm)	Hari Hujan Rain days (hari/days)
(1)	(14)	(15)	(16)	(17)
1. Januari/ <i>January</i>	385	17	430	12
2. Februari/ <i>February</i>	370	15	350	11
3. Maret/ <i>March</i>	279	15	320	12
4. April/ <i>April</i>	-	-	188	4
5. Mei/ <i>May</i>	-	-	-	-
6. Juni/ <i>June</i>	-	-	-	-
7. Juli/ <i>July</i>	-	-	-	-
8. Agustus/ <i>August</i>	-	-	-	-
9. September/ <i>September</i>	-	-	-	-
10. Oktober/ <i>October</i>	-	-	-	-
11. Nopember/ <i>November</i>	310	12	325	12
12. Desember/ <i>December</i>	425	13	420	13

Sumber : Dinas Pertanian Kabupaten Nagekeo
Source : Nagekeo's Agriculture Service

Tabel 1.2.4 Curah Hujan dan Hari Hujan Setahun Menurut Stasiun Pengamatan di Kabupaten Nagekeo, 2017
Table Yearly Rainfall and Raindays by Observation Station in Nagekeo Regency, 2017

Stasiun Pengamatan <i>Observation Station</i>	Curah Hujan <i>Rainfall</i> (mm)	Hari Hujan <i>Raindays</i> (hari/days)
(1)	(2)	(3)
1. Mauponggo	1 499	123
2. Keo Tengah	541	61
3. Nangaroro	2 051	80
4. Boawae	1 498	81
5. Aesesa (Danga)	1 090	54
6. Aesesa (Boanio)
7. Aesesa Selatan	1 769	72
8. Wolowae	2 033	56
Rerata/ <i>Average</i>	1 497	75

Sumber : Dinas Pertanian Kabupaten Nagekeo
Source : Nagekeo's Agriculture Service

2 Pemerintahan Government



Dewan Perwakilan Rakyat Daerah / *The Regional House of Representative*



25 0



Tidak ada keterwakilan perempuan di DPRD



0 2

Pegawai Negeri Sipil
Civil Servants



62,75%

37,25%



16	Gol. I	4
220	Gol. II	480
759	Gol. III	1377
240	Gol. IV	228

PENJELASAN TEKNIS

1. Kabupaten Nagekeo terbentuk berdasarkan Undang-Undang Nomor 2 Tahun 2007 yang terdiri dari tujuh Kecamatan yaitu Mauponggo, Keo Tengah, Nangaroro, Boawae, Aesesa Selatan, Aesesa, dan Wolowae. Mbay merupakan Ibukota Kabupaten Nagekeo yang Terletak di Kecamatan Aesesa.
2. Jumlah anggota DPRD Kabupaten Nagekeo hasil pemilihan umum legislatif tahun 2014 sebanyak 25 orang dengan komposisi sebagai berikut Partai NASDEM, Partai Kebangkitan Bangsa (PKB), Partai Demokrasi Indonesia Perjuangan (PDI-P), Partai Golongan Karya (GOLKAR), Partai Gerakan Indonesia Raya (GERINDRA), dan Partai Hati Nurani Rakyat (HANURA) masing-masing memperoleh 3 kursi, Partai Demokrat dan Partai Amanat Nasional (PAN) dan Partai Keadilan dan Persatuan Indonesia masing-masing memperoleh 2 kursi, dan Partai Keadilan Sejahtera (PKS) memperoleh 1 kursi.

TECHNICAL NOTES

1. *Nagekeo was administratively formed as new Regency based on Regulation of Indonesian Republic Number 2 Year 2007. This Regency consist of seven subdistrict i.e Mauponggo, Keo Tengah, Nangaroro, Boawae, Aesesa Selatan, Aesesa, and Wolowae. Mbay is its Capital which located at Aesesa.*
2. *The Number of Representative at "Dewan Perwakilan Rakyat Daerah (DPRD) Nagekeo" based on the election held in 2014 was 25 representatives. Their arrangement according to political party as follows, Partai NASDEM, Partai Kebangkitan Bangsa, Partai Demokrasi Indonesia Perjuangan, Partai Golongan Karya, Partai Gerakan Indonesia Raya, Partai Hati Nurani Rakyat respectively placing 3 chairs, behind them Partai Demokrat, Partai Amanat Nasional, Partai Keadilan dan Persatuan Indonesia placing 2 chairs and Partai Keadilan Sejahtera placing 1 Chair.*

2.1 Wilayah Administratif/ *Administrative Area*

Tabel 2.1.1 Jumlah Desa dan Kelurahan Menurut Kecamatan di Kabupaten Nagekeo, 2017
 Table Number of Villages and Kelurahan by Subdistrict in Nagekeo Regency, 2017

	Kecamatan <i>Subdistrict</i>	Desa <i>Village</i>	Kelurahan
	(1)	(2)	(3)
1.	Mauponggo	20	1
2.	Keo Tengah	16	-
3.	Nangaroro	18	1
4.	Boawae	21	8
5.	Aesesa Selatan	7	-
6.	Aesesa	18	6
7.	Wolowae	5	-
	Jumlah/ <i>Total</i>	105	16

Sumber : Diolah dari MFD tahun 2017
 Source : Based on Master File Desa 2017

2.2 Dewan Perwakilan Rakyat Daerah/ *The Regional House of Representative*

Tabel Jumlah Anggota DPRD Kabupaten Nagekeo Menurut Partai Politik dan Jenis Kelamin di Kabupaten Nagekeo, 2017
 2.2.1 *Number of Representatives at Nagekeo Regional House of Representative (DPRD) by Political Parties and Sex in Nagekeo Regency, 2017*

	Partai Politik <i>Political Parties</i>	Jenis Kelamin Sex		Jumlah <i>Total</i>
		Laki-Laki <i>Male</i>	Perempuan <i>Female</i>	
		(1)	(2)	
1.	Partai Nasional Demokrat (Nasdem)	3	-	3
2.	Partai Kebangkitan Bangsa (PKB)	3	-	3
3.	Partai Keadilan Sejahtera (PKS)	1	-	1
4.	Partai Demokrasi Indonesia Perjuangan (PDI-P)	3	-	3
5.	Partai Golongan Karya (Golkar)	3	-	3
6.	Partai Gerakan Indonesia Raya (Gerindra)	3	-	3
7.	Partai Demokrat	2	-	2
8.	Partai Amanat Nasional (PAN)	2	-	2
9.	Partai Persatuan Pembangunan (PPP)	-	-	-
10.	Partai Hati Nurani Rakyat (Hanura)	3	-	3
11.	Partai Bulan Bintang (PBB)	-	-	-
12.	Partai Keadilan dan Persatuan Indonesia (PKPI)	2	-	2
Jumlah/ <i>Total</i>		25	-	25

Sumber : Komisi Pemilihan Umum Kabupaten Nagekeo
 Source : *Nagekeo General Election Commission*

Tabel 2.2.2 Jumlah Anggota DPRD Kabupaten Nagekeo Menurut jenis Kelamin dan Pendidikan yang ditamatkan, 2017
 Table Number of Nagekeo Parliament Representatives by Sex and Educational Attainment, 2017

Jenjang Pendidikan <i>Educational Attainment</i>	Laki-Laki <i>Male</i>	Perempuan <i>Female</i>	Jumlah <i>Total</i>
(1)	(2)	(3)	(4)
1. Tidak tamat SLTA/Sederajat <i>Did Not Complete Senior High School</i>	-	-	-
2. SLTA/Sederajat <i>Senior High School</i>	6	-	6
3. D1/D3 <i>Diploma I/III</i>	3	-	3
4. DIV/S1 <i>Diploma IV/ BA Degree</i>	15	-	15
5. S2 <i>MA Degree</i>	1	-	1
6. S3 <i>Doctorate Degree</i>	0	-	0
Jumlah/ <i>Total</i>	25	-	25

Sumber : Komisi Pemilihan Umum Kabupaten Nagekeo
 Source : *Nagekeo General Election Commission*

GOVERNMENTAL

Tabel 2.2.3 Jumlah Keputusan DPRD Nagekeo Menurut Jenis Keputusan, 2013–2017
 Table Number of Nagekeo's Representative Decision by Kind, 2013-2017

Jenis Keputusan <i>Decision</i>	2013	2014	2015	2016	2017
(1)	(2)	(3)	(4)	(5)	(6)
1. Peraturan Daerah <i>Regional Regulation</i>	5	12	9	8	11
2. Keputusan DPRD <i>Representative Decision</i>	40	22	29	22	43
3. Keputusan Pimpinan DPRD <i>Administrative Decision</i>	5	2	3	-	6
4. Keputusan Daerah <i>Regional Decision</i>	-	-	-	-	-
5. Rapat-rapat <i>Meeting</i>	150	100	122	36	18
6. Lainnya/ <i>Other</i>	-	-	-	-	-
Jumlah/ <i>Total</i>	200	136	163	66	78

Sumber : DPRD Nagekeo
 Source : Nagekeo Regional House of Representative (DPRD)

2.3 Pegawai Negeri Sipil/Civil Servants

Tabel 2.3.1 Jumlah PNSD Menurut Dinas/Instansi Pemerintah dan Jenis Kelamin di Lingkungan Pemerintah Kabupaten Nagekeo, 2017

Table *Number of Nagekeo's Regional Civil Servant by Institution/Office and Sex in Nagekeo Regency, 2017*

	Dinas/Instansi Pemerintahan <i>Institution/Office</i>	Jenis Kelamin Sex		Jumlah <i>Total</i>
		Laki-laki <i>Male</i>	Perempuan <i>Female</i>	
	(1)	(2)	(3)	(4)
1.	Sekretariat Daerah	49	38	87
2.	Sekretariat DPRD	8	5	13
3.	Dinas Pendidikan dan Kebudayaan	39	60	99
4.	Dinas Kesehatan	17	45	62
5.	Dinas Pekerjaan Umum dan Penataan Ruang	48	6	54
6.	Dinas Perumahan Rakyat dan Kawasan Pemukiman	9	6	15
7.	Satuan Polisi Pamong Praja dan Kebakaran	14	6	20
8.	Dinas Sosial	11	13	24
9.	Dinas Transmigrasi dan Tenaga Kerja	12	8	20
10.	Dinas Pemberdayaan Masyarakat & Desa, PP dan PA	17	6	23
11.	Dinas Pangan Daerah	14	5	19
12.	Dinas Lingkungan Hidup	9	13	22
13.	Dinas Kependudukan dan Pencatatan Sipil	13	9	22
14.	Dina Pengendalian Penduduk dan KB	10	13	23
15.	Dinas Perhubungan	18	2	20
16.	Dinas Komunikasi dan Informatika	10	6	16
17.	Dinas Penanaman Modal dan PTSP	13	9	22
18.	Dinas Kepemudaan dan Olahraga	12	7	19
19.	Dinas Perpustakaan dan Kearsipan	3	11	14
20.	Dinas Kelautan dan Perikanan	10	8	18

Sumber : Badan Kepegawaian, Pendidikan dan Pelatihan Kab. Nagekeo
 Source : *Nagekeo Regional Employee Affairs, Education, and Training Agency*

Tabel 2.3.1 Lanjutan
Table Continued

Dinas/Instansi Pemerintahan <i>Institution/Office</i>	Jenis Kelamin Sex		
	Laki-laki Male	Perempuan Female	Jumlah Total
(1)	(2)	(3)	(4)
21. Dinas Pariwisata	13	7	20
22. Dinas Pertanian	67	59	126
23. Dinas Peternakan	19	8	27
24. Inspektorat	12	15	27
25. Dinas Koperasi, UKM, Perindustrian, dan Perdagangan	8	12	20
26. Badan Keuangan Daerah	31	21	52
27. Badan Perencanaan Pembangunan dan Litbang Daerah	14	9	23
28. Badan Kepegawaian, Pendidikan dan Pelatihan	19	11	30
29. Badan Penanggulangan Bencana Daerah	11	3	14
30. Kantor Kesbangpol Linmas	6	3	9
31. Sekretariat KPU	2	0	2
32. BLUD SPAM	1	0	1
33. Kecamatan	89	49	138
34. Kelurahan Desa	38	36	74
35. Puskesmas	75	520	595
36. TK	0	41	41
37. SD	319	745	1 064
38. SMP	163	263	426
39. Tata Usaha/Tenaga Administrasi di Sekolah	15	8	23
Jumlah	1 238	2 086	3 324

Sumber : Badan Kepegawaian, Pendidikan dan Pelatihan Kab. Nagekeo
Source : Nagekeo Regional Employee Affairs, Education, and Training Agency

Tabel 2.3.2 Jumlah PNSD Menurut Pendidikan Tertinggi yang Ditamatkan di Lingkungan Pemerintah Kabupaten Nagekeo, 2017
 Table Number of Nagekeo's Regional Civil Servant by Educational Attainment and Sex in Nagekeo Regency, 2017

Pendidikan Terakhir <i>Educational Attainment</i>	Jenis Kelamin <i>Sex</i>		Jumlah <i>Total</i>
	Laki-laki <i>Male</i>	Perempuan <i>Female</i>	
(1)	(2)	(3)	(4)
Sampai dengan SD <i>Up to Primary School</i>	10	1	11
SLTP/MTs <i>General/Vocational Junior High School</i>	20	3	23
SLTA/SMK/MA <i>General/Vocational Senior High School</i>	396	495	891
D1/D2/D3 <i>Diploma I, II, III</i>	255	894	1 149
D4/S1 <i>University</i>	535	676	1211
S2/S3 <i>Doctorate</i>	22	17	39
Jumlah	1 238	2 086	3 324

Sumber : Badan Kepegawaian, Pendidikan dan Pelatihan Kab. Nagekeo
 Source : Nagekeo Regional Employee Affairs, Education, and Training Agency

Tabel 2.3.3 Jumlah PNSD menurut Golongan Kepangkatan dan Jenis Kelamin di Lingkungan Pemerintah Kabupaten Nagekeo, 2017
 Table Number of Nagekeo's Regional Civil Servant by Hierarchy and Sex in Nagekeo Regency, 2017

Golongan Kepangkatan <i>Hierarchy</i>	Jenis Kelamin <i>Sex</i>		
	Laki-laki <i>Male</i>	Perempuan <i>Female</i>	Jumlah <i>Total</i>
(1)	(2)	(3)	(4)
I	16	4	20
II	220	480	700
III	759	1 377	2 136
IV	240	228	468
Jumlah	1 235	2 089	3 324

Sumber : Badan Kepegawaian, Pendidikan dan Pelatihan Kab. Nagekeo
 Source : Nagekeo Regional Employee Affairs, Education, and Training Agency

2.4 Pemerintahan Lainnya/ *Another Governmental Subjects*

Tabel 2.4.1 Jumlah Akte Perkawinan yang Diterbitkan Dinas DUKCAPIL menurut Kecamatan di Kabupaten Nagekeo, 2012-2017
 Table *Number of Issued Marriage Certificate by Subdistrict in Nagekeo Regency, 2012-2017*

Kecamatan Subdistrict	2012	2013	2014	2015	2016	2017
(1)	(2)	(3)	(4)	(5)	(6)	(7)
1. Mauponggo	99	173	404	947	1 343	1 679
2. Keo Tengah	26	54	140	455	985	1 175
3. Nangaroro	98	165	244	574	776	1 130
4. Boawae	120	224	442	926	1 758	2 861
5. Aesesa Selatan	12	21	79	297	431	478
6. Aesesa	132	221	331	664	1 405	1 866
7. Wolowae	17	29	66	206	330	444
Nagekeo	504	887	1 706	4 069	7 028	9 633

Sumber : Dinas Kependudukan dan Pencatatan Sipil
 Source : *Nagekeo's Civil Registration Service*

GOVERNMENTAL

Tabel 2.4.2 Jumlah Akta Kelahiran yang Dikeluarkan Menurut Kecamatan di Kabupaten Nagekeo, 2012-2017
 Table Number of Issued Birth Certificate by Subdistrict in Nagekeo Regency, 2012-2017

Kecamatan Subdistrict	2012	2013	2014	2015	2016	2017
(1)	(2)	(3)	(4)	(5)	(6)	(7)
1. Mauponggo	974	1 936	2 411	3 069	4 107	5 097
2. Keo Tengah	842	1 493	1 799	2 102	3 138	3 697
3. Nangaroro	1 073	1 985	2 694	3 335	3 805	5 296
4. Boawae	2 535	3 704	5 793	6 473	8 124	11 333
5. Aesesa Selatan	142	335	970	1 346	1 688	1 943
6. Aesesa	2 335	3 686	5 009	5 904	7 364	9 411
7. Wolowae	309	502	638	812	1 074	1 339
Nagekeo	8 210	13 641	19 314	23 041	29 300	38 116

Sumber : Dinas Kependudukan dan Pencatatan Sipil
 Source : Nagekeo's Civil Registration Service

Tabel 2.4.3 Tanah Terdaftar Menurut Jenis Hak Atas Tanah di Kabupaten Nagekeo, sampai dengan Tahun 2017
 Table Registered Land by Type of Land Right in Nagekeo Regency, till 2017

Hak Atas Tanah <i>Land Right</i>	Bidang	Luas (m ²)
(1)	(2)	(3)
Hak Milik <i>Proprietary</i>	26 624	193 663 481
Hak Guna Usaha <i>Right to Cultivated</i>	-	-
Hak Guna Bangunan <i>Right to Build</i>	191	401 785
Hak Pakai <i>Use Right</i>	314	4 377 974
HPL	-	-
HMRSS	-	-
WAKAF	8	7 815
Jumlah/ <i>Total</i>	27 138	198 473 650

Sumber : Badan Pertanahan Kabupaten Nagekeo
 Source : BPN Nagekeo

Tabel 2.4.4 Jumlah Kecelakaan dan Korban Lalu Lintas di Wilayah Hukum Polsek Aesesa, 2012-2017
 Table Number of Traffic Accidents and Victims in Jurisdiction of Aesesa Police Sector, 2012-2017

Tahun Year	Jumlah Kecelakaan Number of Accident	Korban (orang) Victims		
		Meninggal Died	Luka Berat Seriously Injured	Luka Ringan Slightly Injured
(1)	(2)	(3)	(4)	(5)
2012	22	6	4	3
2013	5	5	4	1
2014	3	2	1	1
2015	29	3	4	21
2016	16	2	3	11
2017

Sumber : Polisi Sektor Aesesa
 Source : Aesesa Police Sector

3 Kependudukan dan Ketenagakerjaan

Population and Employment



Jumlah Penduduk Kabupaten Nagekeo tahun 2017

142.804 jiwa



48,52 %

Persentase Penduduk menurut
Jenis Kelamin



51,48 %

Sex Ratio

94

Berarti setiap
100
perempuan
terdapat
sekitar 94
laki-laki

PENJELASAN TEKNIS

1. Sumber utama data kependudukan adalah sensus penduduk yang dilaksanakan setiap sepuluh tahun sekali. Sensus penduduk telah dilaksanakan sebanyak enam kali sejak Indonesia merdeka yaitu tahun 1961, 1971, 1980, 1990, 2000 dan 2010 yang dilaksanakan pada Mei 2010.
2. Didalam sensus penduduk, pencacahan dilakukan terhadap seluruh penduduk yang berdomisili di wilayah teritorial Indonesia termasuk warga Negara asing kecuali anggota Korps Diplomatik Negara sahabat beserta keluarganya.
3. Penduduk Indonesia adalah semua orang yang berdomisili di wilayah teritorial Republik Indonesia selama 6 bulan atau lebih dan atau mereka yang berdomisili kurang dari 6 bulan tetapi bertujuan menetap.
4. Rata-rata pertumbuhan penduduk adalah angka yang menunjukkan tingkat pertambahan penduduk per tahun dalam jangka waktu tertentu.
5. Kepadatan penduduk adalah

TECHNICAL NOTES

1. *The main source of demographic data is Population Census, which is conducted every ten years. Population census has been conducted six times since Indonesia's Independence: 1961, 1971, 1980, 1990, 2000 and 2010 (on May).*
2. *The Population Census enumerates all residents domicile in the entire territory of Republic of Indonesia including foreign citizenship except the diplomatic corps members and their families.*
3. *The population of Indonesia are all residents of the entire territory of Republic of Indonesia who have stayed for six months or longer, and those who intended to stay more than six months even though their length of stay is less than six months.*
4. *The average growth rate of population is the annual population growth rate over a certain period.*
5. *Population density is the number of*

banyaknya penduduk per kilometer persegi.

6. Rasio jenis kelamin adalah perbandingan antara banyaknya penduduk laki-laki dengan banyaknya penduduk perempuan pada suatu daerah dan waktu tertentu. Biasanya dinyatakan dengan banyaknya penduduk laki-laki untuk 100 penduduk perempuan.
7. Sumber utama data ketenagakerjaan adalah Survei Angkatan Kerja Nasional (Sakernas). Survei ini khusus dirancang untuk mengumpulkan informasi/ data ketenagakerjaan.
8. Penduduk usia kerja adalah penduduk yang berumur 15 tahun ke atas.
9. Angkatan kerja adalah penduduk usia kerja (15 tahun dan lebih) yang bekerja, atau punya pekerjaan namun sementara tidak bekerja dan pengangguran
10. Bekerja adalah melakukan pekerjaan dengan maksud memperoleh atau membantu memperoleh pendapatan atau keuntungan dan lamanya bekerja paling sedikit 1 jam secara terus menerus dalam seminggu yang lalu

inhabitants per square kilometer.

6. *Sex ratio is the ratio of males population in a given area and time, usually expressed as the number of males for every 100 females.*
7. *The main source of employment data is National Labor Force Survey (Sakernas). This Survey specifically designed to collect information on employment statistic.*
8. *Working age population is population aged 15 years and over.*
9. *Labor force are people aged 15 years old and over who, in the previous week, were working, temporarily absent from work but having jobs, and those who did not have job and were looking for work.*
10. *The concept of working means activity intended to earn income by doing work or helping to do work at least one hour continuously during the reference week (including unpaid family worker/s for any economic activity).*

(termasuk pekerja keluarga tanpa upah yang membantu dalam suatu usah/kegiatan ekonomi)

11. Lapangan usaha adalah bidang kegiatan dari pekerjaan/tempat bekerja dimana seseorang bekerja. Klasifikasi lapangan usaha mengikuti Klasifikasi Baku Lapangan Usaha Indonesia (KBLI) dalam 1 digit.
 12. Status pekerjaan adalah kedudukan seseorang dalam unit usaha/kegiatan dalam melakukan pekerjaan.
11. *Industry is field of a person's activity or establishment. The clasification of industries follows the Indonesia Standard Industrial Classification (KBLI) in one digit.*
 12. *Employment status is the status of a person at his place of work or establishment where he was employed.*

<https://hagekeokab.bps.go.id/>

3.1 Penduduk/ Population

Tabel 3.1.1 Jumlah Penduduk dan Laju Pertumbuhan Penduduk Tahunan Menurut Kecamatan di Kabupaten Nagekeo, Periode 2010, 2016 dan 2017
 Table *Population and Annual Growth Rate of Nagekeo Regency by Subdistrict, on 2010, 2016 and 2017 Period*

Kecamatan Subdistrict	Jumlah Penduduk Population			Laju Pertumbuhan Penduduk per Tahun (%) Annual Growth Rate	
	2010	2016	2017	2010-2017	2016-2017
(1)	(2)	(3)	(4)	(5)	(6)
1. Mauponggo	20 561	22 330	22 565
2. Keo Tengah	13 428	14 585	14 737
3. Nangaroro	17 172	18 651	18 846
4. Boawae	33 917	36 833	37 223
5. Aesesa Selatan	6 252	6 790	6 861
6. Aesesa	33 901	36 813	37 206
7. Wolowae	4 889	5 308	5 366
Nagekeo	130 120	141 310	142 804	1,27	1,06

Sumber : Proyeksi Penduduk Indonesia 2010-2020
 Source : *Indonesia Population Projection 2010-2020*

POPULATION AND EMPLOYMENT

Tabel 3.1.2 Jumlah Penduduk dan Rasio Jenis Kelamin Menurut Kecamatan di Kabupaten Nagekeo, 2017
Table Population and Sex Ratio by Subdistrict in Nagekeo Regency, 2017

Kecamatan Subdistrict	Penduduk Population			Rasio Jenis Kelamin Sex Ratio
	Laki-laki Male	Perempuan Female	Jumlah Total	
(1)	(2)	(3)	(4)	(5)
1. Mauponggo	10 872	11 694	22 565	92,96
2. Keo Tengah	6 872	7 868	14 737	87,34
3. Nangaroro	8 839	10 010	18 847	88,30
4. Boawae	18 209	19 013	37 223	95,77
5. Aesesa Selatan	3 342	3 519	6 861	94,99
6. Aesesa	18 509	18 692	37 205	99,02
7. Wolowae	2 649	2 716	5 366	97,51
Nagekeo	69 291	73 513	142 804	94,26

Sumber : Proyeksi Penduduk Indonesia 2010-2020
Source : Indonesia Population Projection 2010-2020

Tabel 3.1.3 Distribusi dan Kepadatan Penduduk Menurut Kecamatan di Kabupaten Nagekeo, 2017
 Table 3.1.3 *Distribution and Population Density by Subdistrict in Nagekeo Regency, 2017*

Kecamatan <i>Subdistrict</i>	Persentase Penduduk <i>Percentage of Population</i>	Kepadatan Penduduk per km ² <i>Population Density per sq.km</i>
(1)	(2)	(3)
1. Mauponggo	15,80	220
2. Keo Tengah	10,32	225
3. Nangaroro	13,20	79
4. Boawae	26,07	114
5. Aesesa Selatan	4,80	97
6. Aesesa	26,05	86
7. Wolowae	3,76	29
Nagekeo	100,00	101

Sumber : Proyeksi Penduduk Indonesia 2010-2020
 Source : *Indonesia Population Projection 2010-2020*

POPULATION AND EMPLOYMENT

Tabel 3.1.4 Jumlah Penduduk Menurut Kelompok Umur dan Jenis Kelamin di Kabupaten Nagekeo, 2017
Table Population by Age Group and Sex in Nagekeo Regency, 2017

Kelompok Umur Age Group	Laki-laki Male	Perempuan Female	Jumlah Total
(1)	(2)	(3)	(4)
0-4	8 327	7 996	16 323
5-9	7 811	7 656	15 467
10-14	8 172	7 714	15 886
15-19	6 955	6 336	13 291
20-24	4 489	4 387	8 876
25-29	4 179	4 926	9 105
30-34	4 448	5 184	9 632
35-39	4 141	5 240	9 381
40-44	3 882	4 950	8 832
45-49	3 376	4 396	7 772
50-54	3 436	3 974	7 410
55-59	2 991	3 352	6 343
60-64	2 604	2 580	5 184
65-69	1 744	1 737	3 481
70-74	1 236	1 358	2 594
75+	1 500	1 727	3 227
Jumlah/Total	69 291	73 513	142 804

Sumber : Proyeksi Penduduk Indonesia 2010-2020
Source : Indonesia Population Projection 2010-2020

3.2 Ketenagakerjaan/ Employment

Tabel 3.2.1 Penduduk Berumur 15 Tahun Ke Atas Menurut Jenis Kegiatan Utama Seminggu yang Lalu dan Jenis Kelamin di Kabupaten Nagekeo, 2017
 Table *Population Aged 15 Years and Over by Sex and Main Activity During Previous Weekend Sex in Nagekeo Regency, 2017*

Jenis Kegiatan Utama <i>Main Activity</i>	Laki-laki <i>Male</i>	Perempuan <i>Female</i>	Jumlah <i>Total</i>
(1)	(2)	(3)	(4)
I. Angkatan Kerja <i>Labour Force</i>	34 261	28 170	62 431
1. Bekerja <i>Employed</i>	33 175	27 006	60 181
2. Penganggur <i>Unemployed</i>	1 086	1 164	2 250
II. Bukan Angkatan Kerja (Sekolah, Mengurus Rumah tangga, dan lainnya) <i>Non Economicaly Active</i>	10 889	22 150	33 039
Jumlah/ <i>Total</i>	44 150	50 320	94 470
Tingkat Partisipasi Angkatan Kerja (TPAK) <i>Labour Force Paticipation Rate</i>	75,88	55,98	65,39
Tingkat Pengangguran Terbuka <i>Open Unemployment Rate</i>	3,17	4,13	3,60

Sumber : Diolah dari Survei Angkatan Kerja Nasional (SAKERNAS), 2017
 Source : *Based on 2017 National Labour Force Survey*

POPULATION AND EMPLOYMENT

Tabel 3.2.2 Penduduk Berumur 15 Tahun Ke Atas Menurut Pendidikan Tertinggi yang Ditamatkan dan Jenis Kelamin di Kabupaten Nagekeo, 2017
Population Aged 15 Years and Over by Education Attainment and Sex During Previous Week in Nagekeo Regency, 2017

Pendidikan Tertinggi yang Ditamatkan <i>Educational Attainment</i>	Jenis Kelamin <i>Sex</i>		Jumlah <i>Total</i>
	Laki-laki <i>Male</i>	Perempuan <i>Female</i>	
(1)	(2)	(3)	(4)
1. Tidak/Belum Tamat SD <i>Not Yet Completed Primary School</i>	8 905	6 139	15 044
2. SD/MI/SDLB/Paket A <i>Primary School</i>	9 938	9 610	19 548
3. SMP/MTs/SMPLB/Paket B <i>Junior High School</i>	3 264	3 658	6 922
4. SMA/MA/SMLB/Paket C <i>Junior High School</i>	5 243	2 285	7 528
5. SMK/MAK <i>Vocational Senior High School</i>	2 650	917	3 567
6. Dipoma I/II <i>Academy</i>	0	488	488
7. Diploma III <i>Academy</i>	197	453	650
8. Diploma IV/S1 <i>University</i>	2 978	3 456	6 434
9. S2 <i>Master</i>	-	-	-
10. S3 <i>Doctor</i>	-	-	-
Jumlah/ <i>Total</i>	33 175	27 006	60 181

Sumber : Diolah dari Survei Angkatan Kerja Nasional (SAKERNAS), 2017
 Source : Based on 2017 National Labour Force Survey

Tabel 3.2.3 Penduduk Berumur 15 Tahun Ke Atas yang Bekerja Seminggu yang Lalu Menurut Kelompok Umur dan Jenis Kelamin di Kabupaten Nagekeo, 2017
 Table Population Aged 15 Years and Over Worked During Previous Week by Sex and Age Group in Nagekeo Regency, 2017

Kelompok Umur <i>Age Group</i>	Jenis Kelamin <i>Sex</i>		Jumlah <i>Total</i>
	Laki-laki <i>Male</i>	Perempuan <i>Female</i>	
(1)	(2)	(3)	(4)
15-19	2 647	943	3 590
20-24	3 320	905	4 225
25-29	3 134	2 624	5 758
30-34	3 329	3 616	6 945
35-39	4 170	4 402	8 572
40-44	3 484	3 044	6 528
45-49	3 063	3 417	6 480
50-54	2 923	3 708	6 631
55-59	2 816	2 528	5 344
60+	4 289	1 819	6 108
Jumlah/ <i>Total</i>	33 175	27 006	60 181

Sumber : Diolah dari Survei Angkatan Kerja Nasional (SAKERNAS), 2017
 Source : Based on 2017 National Labour Force Survey

POPULATION AND EMPLOYMENT

Tabel 3.2.4 Penduduk Berumur 15 Tahun Ke Atas yang Bekerja Seminggu lalu Menurut Lapangan Usaha Utama dan Jenis Kelamin di Kabupaten Nagekeo, 2017
 Table Population Aged 15 Years and Over Worked During Previous Week by Sex and Main Industry in Nagekeo Regency, 2017

Lapangan Usaha <i>Main Industry</i>	Jenis Kelamin <i>Sex</i>		Jumlah <i>Total</i>
	Laki-laki <i>Male</i>	Perempuan <i>Female</i>	
(1)	(2)	(3)	(4)
1. Pertanian, Perkebunan, Kehutanan, Perburuan dan Perikanan <i>Agriculture, Forestry, Hunting, Fisheries</i>	19 286	14 336	33 622
2. Pertambangan & Penggalian <i>Mining</i>	994	3 271	4 265
3. Industri <i>Manufacturing Industry</i>	130	0	130
4. Listrik, Gas & Air Minum <i>Electricity, Gas and Water</i>	2 328	0	2 328
5. Konstruksi <i>Construction</i>	2 638	3 902	6 540
6. Perdagangan, Rumah Makan & Jasa Akomodasi <i>Wholesale and Retail Trade, Restaurants and Hotels</i>	2 491	0	2 491
7. Transportasi, Pergudangan & Komunikasi <i>Transportation, Storage, Communication</i>	276	210	486
8. Lembaga Keuangan, Real Estate, Ush Persewaan & Jasa Peusahaan <i>Financing, Insurance, Real Estate, Business Service</i>	5 032	5 287	10 319
9. Jasa Kemasyarakatan, Sosial dan Perorangan <i>Public services</i>	33 175	27 006	60 181
Jumlah/ <i>Total</i>	19 286	14 336	33 622

Sumber : Diolah dari Survei Angkatan Kerja Nasional (SAKERNAS), 2017
 Source : Based on 2017 National Labour Force Survey

Tabel 3.2.5 Penduduk Berumur 15 Tahun Ke Atas yang Bekerja Seminggu yang Lalu Menurut Jumlah Jam Kerja Seluruhnya di Kabupaten Nagekeo, 2017
 Table Population Aged 15 Years and Over Worked During Previous Week by Total Working Hours in Nagekeo Regency, 2017

Jumlah Jam Kerja Selama Seminggu yang Lalu (Jam) <i>Working Hours During Previous Week (Hours)</i>	Jenis Kelamin Sex		Jumlah <i>Total</i>
	Laki-laki <i>Male</i>	Perempuan <i>Female</i>	
(1)	(2)	(3)	(4)
0 ¹	0	449	449
1-4	703	605	1 308
5 - 9	3 303	6 973	10 276
10 - 14	6 111	6 392	12 503
15-19	3 430	6 210	9 640
20-24	7 292	8 260	15 552
25-34	13 082	22 657	35 739
35-44	25 768	18 343	44 111
45-54	15 460	4 380	19 840
55-59	405	0	405
60-74	598	195	793
75+	196	461	657
Jumlah/ <i>Total</i>	33 175	27 006	60 181

Keterangan/Note: ¹Sementara tidak bekerja/ *Temporarily out of work*

Sumber : Diolah dari Survei Angkatan Kerja Nasional (SAKERNAS), 2017
 Source : Based on 2017 National Labour Force Survey

POPULATION AND EMPLOYMENT

Tabel 3.2.6 Penduduk Berumur 15 Tahun Ke Atas yang Menganggur Seminggu yang Lalu Menurut Pendidikan Tertinggi yang Ditamatkan di Kabupaten Nagekeo, 2017
Population Aged 15 Years and Over Who Looking for Job in Previous Week by Education Attainment and in Nagekeo Regency, 2017

	Jumlah Jam Kerja Pada Pekerjaan Utama (Jam) <i>Working Hours on Main Industry (Hours)</i>	Jenis Kelamin Sex		Jumlah <i>Total</i>
		Laki-laki <i>Male</i>	Perempuan <i>Female</i>	
	(1)	(2)	(3)	(4)
1. Tidak/Belum Tamat SD <i>Not Yet Completed Primary School</i>		118	-	118
2. SD/MI/SDLB/Paket A <i>Primary School</i>		106	-	106
3. SMP/MTs/SMPLB/Paket B <i>Junior High School</i>		320	118	438
4. SMAMA/SMLB/Paket C <i>Junior High School</i>		208	122	330
5. SMK/MAK <i>Vocational Senior High School</i>		130	403	533
6. Dipoma I/II <i>Academy</i>		-	289	289
7. Diploma III <i>Academy</i>		102	-	102
8. Diploma IV/S1 <i>University</i>		104	232	334
9. S2 <i>Master</i>		-	-	-
10. S3 <i>Doctor</i>		-	-	-
Jumlah/ <i>Total</i>		1 086	1 164	2 250

Sumber : Diolah dari Survei Angkatan Kerja Nasional (SAKERNAS), 2017
 Source : *Based on 2017 National Labour Force Survey*

PENDUDUK DAN KETENAGAKERJAAN

Tabel 3.2.7 Penduduk Berumur 15 Tahun Ke Atas yang Bekerja seminggu lalu Menurut status Pekerjaan Utama di Kabupaten Nagekeo, 2017
 Table Population Aged 15 Years and Over Worked During Previous Week by Sex and Main Employment Status in Nagekeo Regency, 2017

Status Pekerjaan Utama <i>Main Employment Status</i>	Jenis Kelamin Sex		Jumlah <i>Total</i>
	Laki-laki <i>Male</i>	Perempuan <i>Female</i>	
(1)	(2)	(3)	(4)
1. Berusaha Sendiri <i>Own Account Worker</i>	5 483	5 334	10 817
2. Berusaha dibantu Buruh tidak Tetap/Buruh tidak Dibayar <i>Employer Assisted By Temporary/Unpaid Workers</i>	13 353	5 047	18 400
3. Berusaha dibantu Buruh Tetap/Buruh Dibayar <i>Employer Assisted By Permanent Workers</i>	490	140	630
4. Buruh/Karyawan/Pegawai <i>Regular Employee</i>	8 733	6 339	15 072
5. Pekerja Bebas di Pertanian <i>Agriculture Temporary Workers</i>	679	646	1 325
6. Pekerja Bebas di Non Pertanian <i>Non Agriculture Temporary Workers</i>	1 078	-	1 078
7. Pekerja Keluarga <i>Unpaid Worker</i>	3 359	9500	12 859
Jumlah/ <i>Total</i>	33 175	27 006	60 181

Sumber : Diolah dari Survei Angkatan Kerja Nasional (SAKERNAS), 2017
 Source : Based on 2017 National Labour Force Survey

POPULATION AND EMPLOYMENT

Tabel 3.2.8 Jumlah Pencari Kerja Terdaftar Menurut Tingkat Pendidikan Tertinggi yang Ditamatkan dan Jenis Kelamin di Kabupaten Nagekeo, 2017
Registered Job Seeker by Sex and Subdistrict in Nagekeo Regency, 2017

Pendidikan Tertinggi yang Ditamatkan <i>Educational Attainment</i>	Jenis Kelamin <i>Sex</i>		
	Laki-laki <i>Male</i>	Perempuan <i>Female</i>	Jumlah <i>Total</i>
(1)	(2)	(3)	(4)
• Tidak/Belum Pernah Sekolah <i>No Schooling</i>
• Tidak/ Belum Tamat SD <i>Not Yet Completed Primary School</i>
• Sekolah Dasar <i>Primary School</i>
• Sekolah Menengah Pertama <i>Junior High School</i>
• Sekolah Menengah Atas <i>Senior High School</i>
• Sekolah Menengah Atas Kejuruan <i>Vocational Senior High School</i>
• Diploma I/II Akademi <i>Academy</i>
• Universitas <i>University</i>
Jumlah Total

Sumber : Dinas Ketenagakerjaan dan Transmigrasi Kab, Nagekeo
 Source : *Nagekeo's Employment and Transmigration Service*

PENDUDUK DAN KETENAGAKERJAAN

Tabel 3.2.9 Jumlah Pencari Kerja Terdaftar Menurut Kecamatan dan Jenis Kelamin di Kabupaten Nagekeo, 2017
Table 3.2.9 Registered Job Seeker by Sex and Subdistrict in Nagekeo Regency, 2017

Kecamatan <i>Subdistrict</i>	Terdaftar <i>Registered Job Seeker</i>		Jumlah <i>Total</i>
	Laki-laki <i>Male</i>	Perempuan <i>Female</i>	
(1)	(2)	(3)	(4)
1. Mauponggo	7	29	36
2. Keo Tengah	1	11	12
3. Nangaroro	1	19	20
4. Boawae	8	39	47
5. Aesesa Selatan	3	11	14
6. Aesesa	15	105	120
7. Wolowae	1	15	16
Jumlah	36	229	265

Sumber : Dinas Ketenagakerjaan dan Transmigrasi Kab, Nagekeo
Source : Nagekeo's Employment and Transmigration Service

4 Sosial Social



Sarana Peribadatan di Kabupaten Nagekeo tahun 2017 terdiri dari:



Gereja
Katolik

17



Gereja
Protestan

7



Masjid

30



Pura

-



Wihara

-



Kapela

122



Jemaah Haji Kabupaten Nagekeo tahun 2017

7

5



Jemaah Haji paling banyak dari
Kecamatan Aesesa, dengan 4 Jemaah Haji

PENJELASAN TEKNIS

1. Tidak/belum pernah sekolah adalah mereka yang tidak pernah atau belum pernah terdaftar dan tidak pernah terdaftar atau belum pernah aktif mengikuti pendidikan di suatu jenjang pendidikan formal. Termasuk juga yang tamat/ belum tamat taman kanak-kanak tetapi tidak melanjutkan ke sekolah dasar.
2. Masih bersekolah adalah mereka yang terdaftar dan aktif mengikuti pendidikan formal dan nonformal (Paket A, B,C) baik pendidikan dasar, menengah, maupun pendidikan tinggi. Bagi mahasiswa yang sedang cuti dianggap masih bersekolah.
3. Tidak bersekolah lagi adalah mereka yang pernah terdaftar dan aktif mengikuti pendidikan di suatu jenjang pendidikan formal dan non formal (paket A,B,C) tetapi pada saat pencacahan tidak lagi terdaftar dan tidak aktif mengikuti pendidikan.
4. Tamat sekolah adalah menyelesaikan pelajaran yang ditandai dengan lulus ujian akhir pada kelas atau tingkat terakhir suatu

TECHNICAL NOTES

1. *Not/never attending school is someone who has never attended or never been registered in a formal education, such as primary, secondary, and tertiary education. Those who just completed kindergarten are considered as never attended school.*
2. *Attending school is someone who is currently attending primary, secondary or tertiary education, including package A,B,C*
3. *Not attending school anymore is someone who is not currently attending school (formal and non formal education).*
4. *Completed particular level of education is someone who has completed particular level of education in private or public school by owning*

jenjang pendidikan di sekolah negeri maupun swasta dengan mendapatkan tanda tamat belajar/ijazah. Seorang belum pernah mengikuti pelajaran pada kelas tertinggi tetapi telah mengikuti ujian akhir dan dianggap lulus dianggap tamat sekolah.

5. Dapat membaca dan menulis artinya dapat membaca dan menulis kata-kata/kalimat sederhana dengan suatu aksara tertentu.
6. Keluhan kesehatan adalah keadaan seseorang yang mengalami gangguan kesehatan atau kejiwaan, baik karena penyakit akut, penyakit kronis, kecelakaan, kriminal, atau hal lain.
7. Mengobati sendiri adalah upaya oleh ART/keluarga dengan melakukan pengobatan sendiri tanpa datang ke tempat fasilitas kesehatan atau memanggil dokter/ petugas kesehatan ke rumahnya (misal minum obat modern, jamu, kerokan, kop, pijat) agar sembuh atau menjadi lebih ringan keluhan kesehatannya.

certicicate.

5. *Able to read and write is the ability to read and write at least a simple sentence.*
6. *Health complaint is a condition where a person has health or mental problems because of acute illness, chronically illness, accident, crimes, or others.*
7. *Self treatment is an effort of household member/family to have a health treatment by themselves without visiting health facilities or a doctor/health personnel (for instance, by taking modern medicine, herb, chief with a coin, compress, cupping suction, massage) in order to recover from illness or reduce the health complaint.*

8. Luas Lantai adalah luas lantai yang ditempati dan digunakan untuk keperluan sehari-hari (sebatas atap).
 9. Air leding adalah sumber air yang berasal dari air yang telah melalui proses penjernihan dan penyehatan sebelum dialirkan kepada konsumen melalui instalasi berupa saluran air. Sumber air ini biasanya diusahakan oleh PAM/PDAM/BPAM.
 10. Sumur terlindung adalah air yang berasal dari dalam tanah yang digali dan lingkaran sumur tersebut dilindungi oleh tembok paling sedikit 0,8 meter di atas tanah dan 3 meter ke bawah tanah, serta ada lantai semen sejauh 1 meter dari lingkaran sumur.
8. *Floor area is the total area which is occupied and utilized daily.*
 9. *Pipe water is refined water distributed by water refinery company.*
 10. *Protected wells is water that comes from the soil where excavated and their circumference of the well was protected by walls at least 0,8 meters above ground and 3 meters underground, and cement floor as far as 1 meter from the well circumference.*

4.1 Pendidikan/ *Education*

Tabel 4.1.1 Persentase Penduduk Berumur 5 Tahun ke Atas Menurut Jenis Kelamin dan Status Pendidikan di Kabupaten Nagekeo, 2017
Table Percentage of Population Aged Over 5 years old by Sex and School Participating Nagekeo Regency, 2017

Jenis Kelamin dan Kelompok Umur Sekolah <i>Sex And School Age Group</i>	Partisipasi Sekolah <i>School Participating</i>		
	Tidak/ Belum Pernah Sekolah <i>Not/ Never Attending School</i>	Masih Sekolah <i>Attending School</i>	Tidak Sekolah Lagi <i>Not Attending School Anymore</i>
(1)	(2)	(3)	(4)
Laki-Laki/ <i>Male</i>	8,11	30,98	60,91
Perempuan/ <i>Female</i>	7,60	30,46	61,94
Total	7,84	30,71	61,45

Sumber : Diolah dari Survei Sosial Ekonomi Nasional (SUSENAS) 2017
 Source : *Based on 2017 National Socio Economic Survey*

SOCIAL

Tabel 4.1.2 Angka Partisipasi Murni (APM) dan Angka Partisipasi Kasar (APK) Menurut Jenjang Pendidikan di Kabupaten Nagekeo, 2017
Table *Enrollment Rate and Gross Enrollment Rate by Educational Level of Nagekeo Regency, 2017*

Jenjang Pendidikan <i>Educational Level</i>	APM <i>Enrollment Rate</i>	APK <i>Gross Enrollment Rate</i>
(1)	(2)	(3)
1. Sekolah Dasar/MI <i>Elementary School</i>	97,81	109,28
2. SLTP/MTs <i>Junior High School</i>	77,62	91,65
3. SMU/SMK/MA <i>Senior High School (General)/ Vocational</i>	53,89	70,48

Catatan/Note: *Data tidak tersedia/*Data unavailable*

Sumber : Diolah dari Survei Sosial Ekonomi Nasional (SUSENAS) 2017
Source : *Based on 2017 National Socio Economic Survey*

Tabel 4.1.3 Jumlah Sekolah, Guru dan Murid Sekolah Dasar Menurut Kecamatan di Kabupaten Nagekeo, 2017/2018
 Table Number of School, Teachers and Pupils Primary Level by Subdistrict in Nagekeo Regency, 2017/2018

Kecamatan Subdistrict	Sekolah School	Murid Pupil	Guru Teacher	Rasio Murid Guru Pupil Teacher Ratio
(1)	(2)	(3)	(4)	(5)
1. Mauponggo	28	2 832	259	11
2. Keo Tengah	25	2 083	199	10
3. Nangaroro	29	2 880	272	11
4. Boawae	35	6 021	371	16
5. Aesesa Selatan	12	1 044	114	9
6. Aesesa	35	5 024	436	12
7. Wolowae	9	792	85	9
Jumlah/ Total	173	20 676	1 736	12

Rasio Murid guru pembulatan tanpa desimal

Sumber : Dinas Pendidikan dan Kebudayaan Kab. Nagekeo
 Source : Education and Culture Service Of Nagekeo Regency

Tabel 4.1.4 Jumlah Sekolah, Guru dan Murid Madrasah Ibtidaiyah Menurut Kecamatan di Kabupaten Nagekeo, 2017/2018
 Table Number of School, Teachers and Pupils of Madrasah Ibtidaiyah by Subdistrict in Nagekeo Regency, 2017/2018

Kecamatan Subdistrict	Sekolah School	Murid Pupil	Guru Teacher	Rasio Murid Guru Pupil Teacher Ratio
(1)	(2)	(3)	(4)	(5)
1. Mauponggo	-	-	-	-
2. Keo Tengah	-	-	-	-
3. Nangaroro	-	-	-	-
4. Boawae	-	-	-	-
5. Aesesa Selatan	-	-	-	-
6. Aesesa	3	557	48	12
7. Wolowae	-	-	-	-
Jumlah/ Total	3	557	48	12

Sumber : Kementrian Agama Kab. Nagekeo
 Source : Nagekeo's Ministry of Religion Affairs

Tabel 4.1.5 Jumlah Sekolah, Guru dan Murid Sekolah Lanjutan Tingkat Pertama Menurut Kecamatan di Kabupaten Nagekeo, 2017/2018
 Table Number of School, Teachers and Pupils Junior Level by Subdistrict in Nagekeo Regency, 2017/2018

Kecamatan Subdistrict	Sekolah School	Murid Pupil	Guru Teacher	Rasio Murid Guru Pupil Teacher Ratio
(1)	(2)	(3)	(4)	(5)
1. Mauponggo	8	1 133	106	11
2. Keo Tengah	5	749	75	10
3. Nangaroro	9	1 013	107	9
4. Boawae	11	2 496	185	13
5. Aesesa Selatan	4	359	50	7
6. Aesesa	14	2 260	237	9
7. Wolowae	2	230	35	7
Jumlah/ Total	53	8 240	795	10

Sumber : Dinas Pendidikan dan Kebudayaan Kab. Nagekeo
 Source : Education and Culture Service Of Nagekeo Regency

Tabel 4.1.6 Jumlah Sekolah, Guru dan Murid Madrasah Tsanawiyah Menurut Kecamatan di Kabupaten Nagekeo, 2017/2018
 Table Number of School, Teachers and Pupils Madrasah Tsanawiyah by Subdistrict in Nagekeo Regency, 2017/2018

Kecamatan Subdistrict	Sekolah School	Murid Pupil	Guru Teacher	Rasio Murid Guru Pupil Teacher Ratio
(1)	(2)	(3)	(4)	(5)
1. Mauponggo	1	70	11	6
2. Keo Tengah	1	23	10	2
3. Nangaroro	1	62	14	4
4. Boawae	-	-	-	-
5. Aesesa Selatan	-	-	-	-
6. Aesesa	2	402	45	9
7. Wolowae	-	-	-	-
Jumlah/ Total	5	557	80	7

Sumber : Kementrian Agama Kab. Nagekeo
 Source : Nagekeo's Ministry of Religion Affairs

Tabel 4.1.7 Jumlah Sekolah, Guru dan Murid Sekolah Menengah Atas Menurut Kecamatan di Kabupaten Nagekeo, 2017/2018
 Table Number of School, Teachers and Pupils Senior Level by Subdistrict in Nagekeo Regency, 2017/2018

Kecamatan Subdistrict	Sekolah School	Murid Pupil	Guru Teacher	Rasio Murid Guru Pupil Teacher Ratio
(1)	(2)	(3)	(4)	(5)
1. Mauponggo	1	401	39	10
2. Keo Tengah	2	235	29	8
3. Nangaroro	1	208	22	9
4. Boawae	4	1 432	85	17
5. Aesesa Selatan	-	-	-	-
6. Aesesa	6	1 606	183	9
7. Wolowae	1	253	34	7
Jumlah/ Total	15	4 135	392	11

Sumber : <http://dapo.dikdasmen.kemdikbud.go.id>
 Source : <http://dapo.dikdasmen.kemdikbud.go.id>

SOCIAL

Tabel 4.1.8 Jumlah Sekolah, Guru dan Murid Madrasah Aliyah Menurut Kecamatan di Kabupaten Nagekeo, 2017/2018
 Table Number of School, Teachers and Pupils of Madrasah Aliyah by Subdistrict in Nagekeo Regency, 2017/2018

Kecamatan Subdistrict	Sekolah School	Murid Pupil	Guru Teacher	Rasio Murid Guru Pupil Teacher Ratio
(1)	(2)	(3)	(4)	(5)
1. Mauponggo	-	-	-	-
2. Keo Tengah	-	-	-	-
3. Nangaroro	-	-	-	-
4. Boawae	-	-	-	-
5. Aesesa Selatan	-	-	-	-
6. Aesesa	2	323	48	6
7. Wolowae	-	-	-	-
Jumlah/ Total	2	323	48	6

Sumber : Kementrian Agama Kab. Nagekeo
 Source : Nagekeo's Ministry of Religion Affairs

Tabel 4.1.9 Jumlah Sekolah, Guru dan Murid Sekolah Menengah Kejuruan Menurut Kecamatan di Kabupaten Nagekeo, 2017/2018
 Table Number of School, Teachers and Pupils Vocational Senior Level by Subdistrict in Nagekeo Regency, 2017/2018

Kecamatan Subdistrict	Sekolah School	Murid Pupil	Guru Teacher	Rasio Murid Guru Pupil Teacher Ratio
(1)	(2)	(3)	(4)	
1. Mauponggo	-	-	-	-
2. Keo Tengah	-	-	-	-
3. Nangaroro	1	104	20	5
4. Boawae	1	451	32	14
5. Aesesa Selatan	1	133	25	5
6. Aesesa	3	1 276	103	12
7. Wolowae	-	-	-	-
Jumlah/ Total	6	1 964	180	11

Sumber : <http://dapo.dikdasmen.kemdikbud.go.id>
 Source : <http://dapo.dikdasmen.kemdikbud.go.id>

Tabel 4.1.10 Persentase Kelulusan UN-UASBN menurut Jenjang Pendidikan di Kabupaten Nagekeo, 2016/2017
 Table Percentage of Comprehensive Graduate By Educational Level in Nagekeo Regency, 2016/2017

Jenjang Pendidikan <i>Educational Level</i>	Jumlah Peserta <i>participant</i>	Lulus UN-UASBN <i>Comprehensive Graduate</i>	
		Jumlah <i>Total</i>	Persentase <i>Percentage</i>
(1)	(2)	(3)	(4)
1. SD/MI <i>Primary</i>	3 343	3 343	100,00
2. SMP/MTs <i>Junior</i>	2 874	2 872	99,93
3. SMA/MA <i>Senior</i>	521	520	99,81
4. SMK <i>Vocational Senior</i>	1 627	1 620	99,57

Sumber : Dinas Pendidikan dan Kebudayaan Kab. Nagekeo
 Source : Education and Culture Service Of Nagekeo Regency

Tabel 4.1.11 Persentase Penduduk Berumur 10 tahun Keatas menurut Ijazah Tertinggi yang Dimiliki dan Jenis Kelamin di Kabupaten Nagekeo, 2017
 Table Percentage of Population Aged 10 Years and Over By Educational Attainment and Sex in Nagekeo Regency, 2017

	Ijazah Tertinggi <i>Educational Attainment</i>	Laki-laki <i>Male</i>	Perempuan <i>Female</i>	Jumlah <i>Total</i>
	(1)	(2)	(3)	(4)
1.	Tidak Punya Ijazah <i>None</i>	33,49	30,73	32,06
2.	SD/MI sederajat <i>Primary graduate</i>	30,66	30,73	32,13
3.	SLTP/MTS sederajat/ kejuruan <i>Junior graduate</i>	14,25	30,73	13,37
4.	SLTA/MA <i>Senior High graduate/ Vocational Graduate</i>	11,42	30,73	10,98
5.	SMK/MAK <i>MA/Vocational MA</i>	3,74	30,73	2,67
6.	Diploma I/II	0,38	0,86	0,63
7.	Diploma III/ Sarjana Muda <i>Academy/ Diploma III</i>	1,29	0,86	2,37
8.	Diploma IV/S1/ S2/S <i>Bachelor's Degree/ Master/Doctorate's Degree</i>	4,77	0,86	5,81
	Jumlah/ <i>Total</i>	100,00	100,00	100,00

Sumber : Diolah dari Survei Sosial Ekonomi Nasional (SUSENAS), 2017
 Source : Based on 2017 National Socio Economic Survey

Tabel 4.1.12 Persentase Penduduk Kabupaten Nagekeo Berumur 10 tahun Keatas menurut Kepandaian Membaca dan Menulis dan Jenis Kelamin di Kabupaten Nagekeo, 2017
 Table Percentage of Population Aged 10 Years and Over by Sex and Skill of Reading and Writing in Nagekeo Regency, 2017

Dapat Membaca dan Menulis <i>Skill of Reading and Writing</i>	Laki-laki <i>Male</i>	Perempuan <i>Female</i>	L + P <i>M + F</i>
(1)	(2)	(3)	(4)
1. Dapat Membaca dan Menulis <i>Literated</i>			
• Huruf latin <i>Latin</i>	95,22	96,15	95,71
• Huruf Arab <i>Arabian Alphabet</i>	5,35	6,04	5,71
• Huruf Lainnya <i>Other Alphabet</i>	0,38	0,34	0,36
2. Buta Huruf <i>literated</i>	4,78	3,84	4,29

Sumber : Diolah dari Survei Sosial Ekonomi Nasional (SUSENAS), 2017
 Source : Based on 2017 National Socio Economic Survey

4.2 Kesehatan/ Health

Tabel 4.2.1 Jumlah Fasilitas Kesehatan Menurut Kecamatan di Kabupaten Nagekeo, 2017
 Table Number of Health Facility by Subdistrict in Nagekeo Regency, 2017

Kecamatan Subdistrict	Rumah Sakit Hospital	Rumah Bersalin Maternity Hospital	Puskesmas Public Health Center	Pustu Community Health SubCentre	POSKESDES	POLINDES
(1)	(2)	(3)	(4)	(5)	(6)	(7)
1. Mauponggo	-	-	1	7	1	14
2. Keo Tengah	-	-	1	4	11	8
3. Nangaroro	-	-	1	6	1	6
4. Boawae	-	1	1	7	3	9
5. Aesesa Selatan	-	-	1	1	1	3
6. Aesesa	-	1	1	7	1	6
7. Wolowae	-	-	1	2	1	2
Nagekeo	-	2	7	34	9	48

Sumber : Dinas Kesehatan Kab. Nagekeo
 Source : Health Services of Nagekeo

Tabel 4.2.2 Jumlah Tenaga Kesehatan Menurut Unit kerja dan Sarana Pelayanan Kesehatan di Kabupaten Nagekeo, 2017
 Table Number of Health Personnel Service By Status in Nagekeo Regency, 2017

Unit Kerja Work Unit	Tenaga Medis Medical Personnel				Tenaga Non Medis nonMedical Personnel			
	Dokter Doctor	Perawat Nurse	Bidan Midwife	Farmasi Pharmacy	Ahli Gizi Nutrition Expert	Teknisi Medis*) Technical Medic	Sanitasi Hygiene Expert	Kesehatan Masyarakat
(1)	(2)	(3)	(4)	(5)	(6)	(7)	(8)	(9)
Puseksmas	24	265	221	19	11	32	14	5
Instalasi farmasi Pharmacy	-	-	-	-	-	-	-	-
Labkesda Regional Lab	-	-	-	-	-	-	-	-
Dinkes Health Service	1	9	2	9	3	8	3	22
Rumah sakit Hospital	-	-	-	-	-	-	-	-
Jumlah/ Total	25	274	223	28	14	40	17	27

Sumber : Dinas Kesehatan Kab. Nagekeo
 Source : Health Services of Nagekeo

Tabel 4.2.3 Jumlah Dokter Spesialis, Dokter Umum, dan Dokter Gigi Menurut Sarana Pelayanan Kesehatan di Kabupaten Nagekeo, 2017
 Table Number of Specialist, General Doctor, and Dentist by Type of Health Facility in Nagekeo Regency, 2017

Unit Kerja <i>Work Division</i>	Dokter Spesialis <i>Specialist</i>	Dokter Umum <i>General Doctor</i>	Dokter Gigi <i>Dentist</i>
(1)	(2)	(3)	(4)
Puskesmas	1	19	4
Rumah Sakit <i>Hospital</i>	-	-	-
Institusi Diknakes/Diklat	-	-	-
Sarana Kesehatan Lain <i>Other Health Facility</i>	-	-	-
Dinkes Kabupaten <i>Health Service</i>	-	-	1
Jumlah/ Total	1	19	5

Sumber : Dinas Kesehatan Kab. Nagekeo
 Source : Health Services of Nagekeo

Tabel 4.2.4 Jumlah Balita yang Pernah Mendapat Imunisasi Menurut Kecamatan dan Jenis Imunisasi di Kabupaten Nagekeo, 2017
 Table *Baby Immunization by Subdistrict in Nagekeo Regency, 2017*

Kecamatan Subdistrict	BCG	DPT1 + HB1	DPT3 + HB3	Polio3	Campak	Hepatitis B3*)
(1)	(2)	(3)	(4)	(5)	(6)	(7)
1. Mauponggo	374	353	393	-	440	-
2. Keo Tengah	154	171	171	-	146	-
3. Nangaroro	222	198	181	-	169	-
4. Boawae	606	625	613	-	653	-
5. Aesesa Selatan	124	136	155	-	136	-
6. Aesesa	623	593	633	-	492	-
7. Wolowae	89	80	67	-	91	-
Jumlah/ Total	2 192	2 156	2 220	-	2 097	-

Catatan/Note: *)Data tidak tersedia/Data unavailable

Sumber : Dinas Kesehatan Kab. Nagekeo
 Source : Health Services of Nagekeo

Tabel 4.2.5 Jumlah Kasus 10 Penyakit Terbanyak di Kabupaten Nagekeo, 2017
 Table Number of Cases of the 10 Most Diseases in Nagekeo Regency, 2017

Jenis Penyakit <i>The Type of Disease</i>		Jumlah Kasus <i>Number of Cases</i>
(1)		(2)
1.	ISPA	20 192
2.	Rematik	805
3.	Gastritis	3 496
4.	Myalgia	8 207
5.	Vulnus Infeksi	4 178
6.	Diare (GEA)	2 157
7.	Hipertensi	1 664
8.	Vulnus Laceratum	1 355
9.	Obs. Febris	2 755
10.	Anemia	893

Sumber : Dinas Kesehatan Kab. Nagekeo
 Source : Health Services of Nagekeo

SOCIAL

Tabel 4.2.6 Jumlah Bayi lahir, Bayi Berat Badan Lahir Rendah (BBLR), BBLR Dirujuk, dan Bergizi Buruk Menurut Kecamatan di Kabupaten Nagekeo, 2017
 Table Number of Born Baby, Baby with Low Weight at Birth by Subdistrict in Nagekeo Regency, 2017

Kecamatan Subdistrict	Bayi Lahir Born Baby				
	Bayi lahir Births	Ditimbang Be Pondered	BBLR Low Weight at Birth	%BBLR Percentage Dirujuk Treated	Gizi buruk
(1)	(2)	(3)	(5)	(6)	(7)
1. Mauponggo	371	371	58	15,6	2
2. Keo Tengah	201	201	18	9,0	-
3. Nangaroro	284	284	21	7,4	3
4. Boawae	649	649	60	9,2	1
5. Aesesa Selatan	137	136	21	15,4	1
6. Aesesa	750	746	44	5,9	-
7. Wolowae	101	100	10	10,0	-
Jumlah/ Total	2 493	2 487	232	9,3	7

Sumber : Dinas Kesehatan Kab. Nagekeo
 Source : Health Services of Nagekeo

Tabel 4.2.7 Jumlah Ibu Hamil Melakukan Kunjungan K1, Kunjungan K4 dan Mendapat Tablet Zat Besi (Fe3) Menurut Kecamatan di Kabupaten Nagekeo, 2017
 Table *Pregnant Mother Covered by Health Service and Given Fe3 pill by Subdistrict in Nagekeo Regency, 2017*

Kecamatan <i>Subdistrict</i>	Jumlah Ibu Hamil <i>Pregnant Mother</i>	Melakukan Kunjungan K1 <i>One Visit</i>	Melakukan Kunjungan K4 <i>Four Visit</i>	Kurang Energi Kronis (KEK) <i>Chronic Energy Deficiency</i>	Mendapat Zat Besi Fe3 <i>Receiving Iron Supplement</i>
(1)	(2)	(3)	(4)	(5)	(6)
1. Mauponggo	590	380	254	7	373
2. Keo Tengah	350	240	206	4	237
3. Nangaroro	436	295	255	-	304
4. Boawae	985	663	563	8	758
5. Aesesa Selatan	216	140	108	4	140
6. Aesesa	1 223	864	820	-	1 074
7. Wolowae	171	134	86		154
Jumlah/ <i>Total</i>	3 971	2 716	2 292	23	3 040

Sumber : Dinas Kesehatan Kab. Nagekeo
 Source : *Health Services of Nagekeo*

Tabel 4.2.8 Jumlah Remaja Usia 15-24 Tahun yang Mendapat Penyuluhan Tentang Kesehatan Reproduksi (Kespro), HIV/AIDS, dan Keluarga Berencana Menurut Kecamatan di Kabupaten Nagekeo, 2017
 Table Number of Young People Aged 15-24 Who Had Counselling on Reproductive Health, HIV/AIDS, Family Planning by Subdistrict in Nagekeo Regency, 2017

Kecamatan Subdistrict	Penyuluhan Kespro Reproductive Health Counselling	Penyuluhan HIV/AIDS HIV/AIDS Counselling	Penyuluhan KB Family Planning Counselling
(1)	(2)	(3)	(4)
1. Mauponggo	10	-	57
2. Keo Tengah	-	-	209
3. Nangaroro	-	2	29
4. Boawae	-	-	57
5. Aesesa Selatan	-	-	-
6. Aesesa	-	-	71
7. Wolowae	-	-	-
Nagekeo	10	2	423

Sumber : Dinas Kesehatan Kab. Nagekeo
 Source : Health Services of Nagekeo

Tabel 4.2.9 Jumlah Kasus HIV/AIDS, Infeksi Seksual Menular (IMS), DBD Diare, TB dan Malaria yang Ditangani Menurut Kecamatan di Kabupaten Nagekeo, 2017
 Table Number of Taken Care HIV/AIDS Victim, IMS, DBD, Diarrhea, Tuberculosis (TB) and Malaria by Subdistrict in Nagekeo Regency, 2017

Kecamatan Subdistrict	HIV/AIDS	IMS Sexually Transmitted Infection	DBD Dengue Fever	Diare Diarrhea	TB *) Tuberculosis	Malaria
(1)	(2)	(3)	(4)	(5)	(6)	(7)
1. Mauponggo	-	-	-	246	5	43
2. Keo Tengah	-	-	-	163	1	3
3. Nangaroro	-	-	-	489	17	-
4. Boawae	-	-	-	703	16	9
5. Aesesa Selatan	-	-	-	16	1	1
6. Aesesa	14	-	12	381	24	3
7. Wolowae	-	-	-	219	3	-
Nagekeo	14	-	12	2 217	67	59

Sumber : Dinas Kesehatan Kab. Nagekeo
 Source : Health Services of Nagekeo

Tabel 4.2.10 Jumlah Klinik Keluarga Berencana (KKB) dan Pos Pelayanan Keluarga Berencana Desa (PPKBD) Menurut Kecamatan di Kabupaten Nagekeo, 2017
 Table Number of Family Planning Clinic and Centre by Subdistrict in Nagekeo Regency, 2017

Kecamatan Subdistrict	KKB Family Planning Clinic	PPKBD Family Planning Service Centre
(1)	(2)	(3)
1. Mauponggo	1	21
2. Keo Tengah	1	16
3. Nangaroro	1	19
4. Boawae	1	27
5. Aesesa Selatan	1	7
6. Aesesa	1	18
7. Wolowae	1	5
Nagekeo	7	113

Sumber : Dinas Pengendalian Penduduk dan Keluarga Berencana
 Source : Population Control and Family Planning Service of Nagekeo

Tabel 4.2.11 Jumlah Pasangan Usia Subur dan Peserta KB Aktif Menurut Kecamatan di Kabupaten Nagekeo, 2017
 Table Number of Childbearing Age Couple and Family Planning Active Participant by Subdistrict in Nagekeo Regency, 2017

Kecamatan Subdistrict	Jumlah PUS Eligible Couples	Peserta KB Aktif Family Planning Participants			
		IUD	MOW	MOP	Kondom Condom
(1)	(2)	(3)	(4)	(5)	(6)
1. Mauponggo	2 831	571	229	-	-
2. Keo Tengah	1 529	70	139	1	-
3. Nangaroro	2 346	136	192	-	-
4. Boawae	4 065	467	607	5	-
5. Aesesa Selatan	912	6	70	-	-
6. Aesesa	4 570	333	244	7	-
7. Wolowae	760	7	42	2	-
Nagekeo	17 013	1 590	1 523	15	-

Sumber : Dinas Pengendalian Penduduk dan Keluarga Berencana
 Source : Population Control and Family Planning Service of Nagekeo

Tabel 4.2.11 Lanjutan
Table 4.2.11 Continued

Kecamatan Subdistrict	Peserta KB Aktif Family Planning Participants			Jumlah Total
	Implant Implants	Suntikan Injections	Pil Pill	
(1)	(7)	(8)	(9)	(10)
1. Mauponggo	491	254	86	1 631
2. Keo Tengah	292	217	96	815
3. Nangaroro	438	538	120	1 424
4. Boawae	641	842	51	2 613
5. Aesesa Selatan	147	180	59	462
6. Aesesa	347	1 122	122	2 175
7. Wolowae	46	260	84	441
Nagekeo	2 402	3 413	618	9 561

Sumber : Dinas Pengendalian Penduduk dan Keluarga Berencana
Source : Population Control and Family Planning Service of Nagekeo

Tabel 4.2.12 Jumlah dan Persentase Bayi 0-6 Bulan yang Diberi ASI Eksklusif Menurut Kecamatan di Kabupaten Nagekeo, 2017
Table 4.2.12 0-6 Months Baby Gived Exclusively Mother's Milk by Subdistrict in Nagekeo Regency, 2017

Kecamatan <i>Subdistrict</i>	Jumlah Bayi 0-6 Bulan <i>Baby</i>	Asi Eksklusif <i>Gived Exclusively Mother's Milk</i>	
		Jumlah <i>Total</i>	%
(1)	(2)	(3)	(4)
1. Mauponggo	148	113	76,4
2. Keo Tengah	125	105	84,0
3. Nangaroro	656	560	85,4
4. Boawae	340	324	95,3
5. Aesesa Selatan	208	141	67,8
6. Aesesa	4 844	2 713	56,0
7. Wolowae	424	359	84,7
Jumlah/ <i>Total</i>	6 745	4 315	64,0

Sumber : Dinas Kesehatan Kab. Nagekeo
 Source : *Health Services of Nagekeo*

Tabel 4.2.13 Jumlah dan Persentase Bayi yang Lahir Hidup dan Lahir Mati Menurut Kecamatan di Kabupaten Nagekeo, 2017
 Table Number and Percentage Live Birth and Stillbirth by Subdistrict in Nagekeo Regency, 2017

Kecamatan Subdistrict	Jumlah Kelahiran Birth	Lahir Hidup Live Birth		Lahir Mati Stillbirth	
		Jumlah Total	%	Jumlah Total	%
(1)	(2)	(3)	(4)	(5)	(6)
1. Mauponggo	380	371	97,6	9	2,4
2. Keo Tengah	204	201	98,5	3	1,5
3. Nangaroro	294	284	96,6	10	3,4
4. Boawae	652	649	99,5	3	0,5
5. Aesesa Selatan	141	137	97,2	4	2,8
6. Aesesa	756	750	99,2	6	0,8
7. Wolowae	105	101	96,2	4	3,8
Jumlah/ Total	2 532	2 493	98,5	39	1,5

Sumber : Dinas Kesehatan Kab. Nagekeo
 Source : Health Services of Nagekeo

Tabel 4.2.14 Jumlah Kematian Maternal Menurut Kecamatan di Kabupaten Nagekeo, 2017
 Table Number of Maternal Death by Subdistrict in Nagekeo Regency, 2017

Kecamatan Subdistrict	Kematian Ibu Maternal Maternal Death			Jumlah Total
	Kematian Ibu Hamil Pregnant Mother death	Kematian Ibu Bersalin Birth Mother Death	Kematian Ibu Nifas Childbirth Mother Death	
(1)	(2)	(3)	(4)	(5)
1. Mauponggo	-	-	-	-
2. Keo Tengah	-	-	2	2
3. Nangaroro	-	-	2	2
4. Boawae	-	-	1	1
5. Aesesa Selatan	-	-	-	-
6. Aesesa	-	-	-	-
7. Wolowae	-	-	-	-
Nagekeo	-	-	5	5

Sumber : Dinas Kesehatan Kab. Nagekeo
 Source : Health Services of Nagekeo

Tabel 4.2.15 Persentase Penduduk Wanita Berumur 10 tahun ke Atas yang Pernah Kawin Menurut Jumlah Anak yang Dilahirkan Hidup di Kabupaten Nagekeo, 2015-2017
 Table Percentage of Woman Aged 10 Years And Over Ever Married By Total Alive Birth in Nagekeo Regency, 2015-2017

Jumlah Anak Yang Lahir Hidup Total Alive Birth	2015	2016	2017
(1)	(2)	(3)	(4)
0	...	5,05	7,89
1	...	22,36	20,89
2	...	24,37	19,46
3	...	19,50	16,55
4	...	16,01	15,15
5+	...	12,71	20,06
	100,00	100,00	100,00

Catatan/Note: *)Data hanya tersedia sampai 5+/Data just available until 5+

Sumber : Diolah dari Survei Sosial Ekonomi Nasional (SUSENAS) 2017
 Source : Based on 2017 National Socio Economic Survey

4.3 Agama/ Religion

Tabel 4.3.1 Jumlah Penduduk Menurut Kecamatan dan Agama yang Dianut di Kabupaten Nagekeo, 2017
 Table Population by Subdistrict and Religion in Nagekeo Regency, 2017

Kecamatan Subdistrict	Islam	Protestan Christian	Katolik Catholic	Hindu	Budha Buddha	Lainnya Other
(1)	(2)	(3)	(4)	(5)	(6)	(7)
1. Mauponggo	2 149	128	22 269	-	-	-
2. Keo Tengah	1 006	13	14 292	-	-	-
3. Nangaroro	1 254	26	19 021	-	-	-
4. Boawae	407	241	37 166	-	-	-
5. Aesesa Selatan	-	-	8 613	-	-	-
6. Aesesa	9 432	603	333 976	9	-	-
7. Wolowae	630	1	4 951	-	-	-
Nagekeo	14 878	1 012	140 288	9	-	-

Sumber : Kementerian Agama Kab. Nagekeo
 Source : Ministry of Religions Affairs of Nagekeo

Tabel 4.3.2 Jumlah Tempat Ibadah Menurut Kecamatan di Kabupaten Nagekeo, 2017
 Table Number of House of Worship by Subdistrict in Nagekeo Regency, 2017

Kecamatan Subdistrict	Gereja Katolik Chatolic Church	Gereja Protestan Church	Masjid Mosque	Pura Shrine	Wihara Monastery	Kapela Chapel
(1)	(2)	(3)	(4)	(5)	(6)	(7)
1. Mauponggo	3	1	6	-	-	30
2. Keo Tengah	2	-	4	-	-	15
3. Nangaroro	3	2	7	-	-	18
4. Boawae	4	1	1	-	-	24
5. Aesesa Selatan	1	-	-	-	-	10
6. Aesesa	3	3	11	-	-	22
7. Wolowae	1	-	1	-	-	3
Nagekeo	17	7	30	-	-	122

Sumber : Kementrian Agama Kab. Nagekeo
 Source : Ministry of Religions Affairs of Nagekeo

Tabel 4.3.3 Jumlah Rohaniawan Kristen Katolik Menurut Kecamatan dan Status dan Kewarganegaraan di Kabupaten Nagekeo, 2017
 Table Number of Catholic Clergy by Subdistrict, Status and Citizenship in Nagekeo Regency, 2017

Kecamatan Subdistrict	Pastor Catholic Priest		Bruder Friar		Suster Nun	
	WNA	WNI	WNA	WNI	WNA	WNI
	Foreign	Indonesian	Foreign	Indonesian	Foreign	Indonesian
(1)	(2)	(3)	(4)	(5)	(6)	(7)
1. Mauponggo	-	5	-	2	-	9
2. Keo Tengah	-	3	-	-	-	4
3. Nangaroro	-	5	-	-	-	5
4. Boawae	-	7	-	5	-	29
5. Aesesa Selatan	-	2	-	-	-	-
6. Aesesa	2	14	-	4	-	29
7. Wolowae	-	1	-	-	-	85
Nagekeo	2	37	-	11	-	161

Sumber : Kementerian Agama Kab. Nagekeo
 Source : Ministry of Religions Affairs of Nagekeo

SOCIAL

Tabel 4.3.4 Jumlah Rohaniawan Kristen Protestan Menurut Kecamatan dan Status dan Kewarganegaraan di Kabupaten Nagekeo, 2017
 Table Number of Protestant Clergy by Subdistrict, Status and Citizenship in Nagekeo Regency, 2017

Kecamatan Subdistrict	Pendeta Pastor		Guru Injil Preacher	
	WNA Foreign	WNI Indonesian	WNA Foreign	WNI Indonesian
(1)	(2)	(3)	(4)	(5)
1. Mauponggo	-	-	-	-
2. Keo Tengah	-	-	-	-
3. Nangaroro	-	-	-	-
4. Boawae	-	-	-	-
5. Aesesa Selatan	-	-	-	-
6. Aesesa	-	3	-	-
7. Wolowae	-	-	-	-
Nagekeo	-	3	-	-

Sumber : Kementrian Agama Kab. Nagekeo
 Source : Ministry of Religions Affairs of Nagekeo

Tabel 4.3.5 Jumlah Rohaniawan Islam Menurut Kecamatan di Kabupaten Nagekeo, 2017
 Table Number of Moslem Clergy by Subdistrict in Nagekeo Regency, 2017

Kecamatan Subdistrict	Imam	Khatib	Bilal	Doja	Da'li
(1)	(2)	(3)	(4)	(5)	(6)
1. Mauponggo	6	6	6	6	6
2. Keo Tengah	7	4	7	7	-
3. Nangaroro	10	7	10	7	-
4. Boawae	1	1	1	1	-
5. Aesesa Selatan	-	-	-	-	-
6. Aesesa	21	14	21	14	-
7. Wolowae	1	1	1	1	-
Nagekeo	46	33	46	36	6

Sumber : Kementrian Agama Kab. Nagekeo
 Source : Ministry of Religions Affairs of Nagekeo

Tabel 4.3.6 Jumlah Nikah, Talaq, Cerai dan Rujuk Menurut Kecamatan di Kabupaten Nagekeo, 2017
 Table Number of Marriages, Divorces, and Reconciliations Couple by Subdistrict in Nagekeo Regency, 2017

Kecamatan Subdistrict	Nikah Marriages	Talaq	Cerai Divorces	Rujuk Reconciliation
(1)	(2)	(3)	(4)	(5)
1. Mauponggo	4	-	-	-
2. Keo Tengah	2	-	-	-
3. Nangaroro	4	-	-	-
4. Boawae	-	-	-	-
5. Aesesa Selatan	-	-	-	-
6. Aesesa	42	-	-	-
7. Wolowae	-	-	-	-
Nagekeo	52	-	-	-

Sumber : Kementrian Agama Kab. Nagekeo
 Source : Ministry of Religions Affairs of Nagekeo

Tabel 4.3.7 Jumlah Jemaah Haji yang diberangkatkan ke Tanah Suci Menurut Kecamatan dan Jenis Kelamin di Kabupaten Nagekeo, 2017
 Table *Number of Moslem Pilgrims Departured for Mecca by Sex and Subdistrict in Nagekeo Regency, 2017*

Kecamatan <i>Subdistrict</i>	Laki-laki <i>Male</i>	Perempuan <i>Female</i>	Jumlah <i>Total</i>
(1)	(2)	(3)	(4)
1. Mauponggo	1	-	1
2. Keo Tengah	1	1	2
3. Nangaroro	1	1	2
4. Boawae	-	-	-
5. Aesesa Selatan	-	-	-
6. Aesesa	2	2	4
7. Wolowae	2	1	3
Nagekeo	7	5	12

Sumber : Kementrian Agama Kab. Nagekeo
 Source : *Ministry of Religions Affairs of Nagekeo*

4.4 Kriminalitas/ Crime

Tabel 4.4.1 Jumlah Tindak Pidana Menurut Kepolisian Sektor di Kabupaten Nagekeo, 2015-2017
 Table Number of Reported Criminal Cases by subdistrict Police Office in Nagekeo Regency, 2015-2017

Kepolisian Sektor Subdistrict Police Office	2015	2016	2017
(1)	(2)	(3)	(4)
1. Mauponggo
2. Nangaroro
3. Boawae	...	83	...
4. Aesesa
Nagekeo

Sumber : Polisi Sektor
 Source : Subdistrict Police Officer

Tabel 4.4.2 : Persentase Penyelesaian Tindak Pidana Menurut Kepolisian Sektor di Kabupaten Nagekeo, 2015-2017*)
 Table : Percentage of Crime Clearance Rate by Subdistrict Police Office in Nagekeo Regency, 2015-2017*)

Kepolisian Sektor Subdistrict Police Office	2015	2016	2017
(1)	(2)	(3)	(4)
1. Mauponggo
2. Nangaroro
3. Boawae	...	79	...
4. Aesesa
Nagekeo

Catatan/Note: *)Data tidak tersedia/Data unavailable

Sumber : Polisi Sektor
 Source : Subdistrict Police Officer

4.5 Kesejahteraan Sosial/ Social Welfare

Tabel 4.5.1 Jumlah Keluarga Menurut Kecamatan dan Klasifikasi Keluarga di Kabupaten Nagekeo, 2017*)
 Table Number of Households by Subdistrict and Household Classification in Nagekeo Regency, 2017*)

Kecamatan Subdistrict	Pra Sejahtera Preprosperous Family	Keluarga Sejahtera Prosperous Family				Jumlah Total
		I	II	III	III+	
(1)	(2)	(3)	(4)	(5)	(6)	(7)
1. Mauponggo
2. KeoTengah
3. Nangaroro
4. Boawae
5. AesesaSelatan
6. Aesesa
7. Wolowae
Nagekeo

Catatan/Note: *)Data tidak tersedia/Data unavailable

Sumber : BKKBN dan PPPA
 Source : BKKBN dan PPPA

Tabel 4.5.2 Garis Kemiskinan dan Penduduk Miskin di Kabupaten Nagekeo, 2011-2017
 Table Poverty Line and Number of Poor People in Nagekeo Regency, 2011-2017

Tahun Year	Garis Kemiskinan Poverty Line (Rupiah)	Penduduk Miskin Number of Poor People	
		Jumlah Total	Persentase Percentage
(1)	(2)	(3)	(4)
2011	204 579	16,0	12,0
2012	227 049	16,3	12,1
2013	252 083	16,5	12,1
2014	268 750	16,6	12,0
2015	274 620	20,0	14,4
2016	292 032	19,18	13,6
2017	316 717	19,21	13,5

Sumber : Survei Sosial Ekonomi nasional
 Source : Socio Economic National Survey

Tabel 4.5.3 Penyanggah Masalah Kesejahteraan Sosial (PMKS) Menurut Kecamatan di Kabupaten Nagekeo, 2017
 Table Person with Social Welfare Problems by Subdistrict in Nagekeo Regency, 2017

Kecamatan Subdistrict	Anak Balita Terlantar Neglected Toddler	Anak Terlantar Neglected Children	Anak yang Berhadapan dengan Hukum Children in Conflict with the Law	Anak Jalanan Homeless Children	Anak dengan Kedisabilitas Disability Children	Anak yang Menjadi Korban Tindak Kekerasan Atau Diperlakukan Salah Abused Children	Anak yang Memerlukan Perlindungan Khusus Children Need Special Protection
(1)	(2)	(3)	(4)	(5)	(6)	(7)	(8)
1. Mauponggo	22	96	1	-	19	-	1
2. Keo Tengah	15	76	-	1	6	-	-
3. Nangaroro	31	125	-	2	3	-	-
4. Boawae	46	181	1	-	42	-	-
5. Aesesa Selatan	11	22	-	1	2	-	-
6. Aesesa	9	51	-	-	8	-	-
7. Wolowae	5	43	-	-	7	-	-
Nagekeo	139	594	2	4	87	-	1

Sumber : Dinas Sosial, Tenaga Kerja dan Transmigrasi Kab. Nagekeo
 Source : Social, Employment, and Transmigration Services of Nagekeo

Tabel
Table 4.5.3 Lanjutan
Continued

Kecamatan Subdistrict	Lanjut Usia Terlantar Neglected Elderly	Penyandang Disabilitas People with Disability	Tuna Susila prostitute	Gelandangan Homeless	Pengemis Beggar	Pemulung Trash Picker	Kelompok Minoritas Minority Group
(1)	(9)	(10)	(11)	(12)	(13)	(14)	(15)
1. Mauponggo	101	276	-	-	-	-	-
2. Keo Tengah	68	32	-	-	-	-	-
3. Nangaroro	183	126	-	-	-	-	-
4. Boawae	228	271	-	-	-	-	-
5. Aesesa Selatan	29	35	-	-	-	-	-
6. Aesesa	220	165	-	-	-	-	-
7. Wolowae	53	67	-	-	-	-	-
Nagekeo	882	972	-	-	-	-	-

Sumber : Dinas Sosial, Tenaga Kerja dan Transmigrasi Kab. Nagekeo
Source : Social, Employment, and Transmigration Services of Nagekeo

Tabel
Table 4.5.3 Lanjutan
Continued

Kecamatan Subdistrict	Bekas Warga Binaan Lembaga Pemasyarakatan ex- convict	Orang dengan HIV/AIDS PLHIV	Korban Penyalahgunaan NAPZA Drug Abuse Victim	Korban Trafficking Trafficking Victim	Korban Tindak Kekerasan Violence Victim	Pekerja Migran Bermasalah Social Migrant Worker with social problem	Korban Bencana Alam Natural Disaster Victim
(1)	(16)	(17)	(18)	(19)	(20)	(21)	(22)
1. Mauponggo	46	4	-	-	1	3	-
2. Keo Tengah	2	-	-	-	-	2	4
3. Nangaroro	25	-	1	-	10	1	21
4. Boawae	26	-	1	1	1	5	-
5. Aesesa Selatan	1	-	-	-	3	5	-
6. Aesesa	8	3	2	-	1	2	6
7. Wolowae	2	-	-	-	-	-	2
Nagekeo	110	7	4	1	16	18	33

Sumber : Dinas Sosial, Tenaga Kerja dan Transmigrasi Kab. Nagekeo
Source : Social, Employment, and Transmigration Services of Nagekeo

Tabel
Table 4.5.3 Lanjutan
Continued

Kecamatan Subdistrict	Korban Bencana Sosial Social Disaster Victim	Wanita Rawan Sosial Ekonomi Vulnerable Woman to socio economic problem	Fakir Miskin Poor	Keluarga Bermasalah Sosial Psikologis Social Psychological Troubled Families	Komunitas Adat Terpendil Remote Indigenous
(1)	(23)	(24)	(25)	(26)	(27)
1. Mauponggo	-	137	228	12	-
2. Keo Tengah	4	61	-	-	-
3. Nangaroro	1	101	266	3	1
4. Boawae	-	142	126	6	1
5. Aesesa Selatan	-	20	297	1	-
6. Aesesa	-	113	24	-	-
7. Wolowae	2	41	73	-	-
Nagekeo	7	615	1 014	22	2

Sumber : Dinas Sosial, Tenaga Kerja dan Transmigrasi Kab. Nagekeo
Source : Social, Employment, and Transmigration Services of Nagekeo

4.6 Perumahan/ Housing

Tabel 4.6.1 Persentase Rumah Tangga Menurut Status Penguasaan Bangunan Tempat Tinggal di Kabupaten Nagekeo, 2014-2017

Table *Percentage of Housing by Authority Status in Nagekeo Regency, 2014-2017*

Status Penguasaan Bangunan Tempat Tinggal <i>Authority Status</i>	Persentase <i>Percentage</i>			
	2014	2015	2016	2017
<i>(1)</i>	<i>(2)</i>	<i>(3)</i>	<i>(4)</i>	<i>(5)</i>
1. Milik Sendiri <i>One's own</i>	90,41	94,88	91,01	91,55
2. Kontrak/Sewa <i>Lease/ Rent Home</i>	1,66	1,51	2,31	1,60
3. Bebas Sewa <i>Free Leasing</i>	1,25	2,45	3,43	4,83
4. Dinas <i>Official Facility</i>	1,85	1,15	2,98	1,74
5. Lainnya <i>Other</i>	4,83	0	0,27	0,27
Jumlah/ <i>Total</i>	100,00	100,00	100,00	100,00

Sumber : Diolah dari Survei Sosial Ekonomi Nasional (SUSENAS) 2014-2017
 Source : *Based on 2014-2017 National Socio Economic Survey*

Tabel 4.6.2 Persentase Rumah Tangga Menurut Luas Lantai Rumah di Kabupaten Nagekeo, 2014-2017
 Table Percentage of Household According to Floor Area in Nagekeo Regency, 2014-2017

Luas Lantai Rumah Floor Area	2014	2015	2016	2017
(1)	(2)	(3)	(4)	(5)
<20	1,34	2,36	0,91	0,80
20-49	51,72	45,47	36,20	23,74
50-99	37,20	45,06	50,83	49,93
100-149	7,78	4,88	8,67	17,88
150+	1,96	2,21	3,41	7,65
Jumlah/ Total	100,00	100,00	100,00	100,00

Sumber : Diolah dari Survei Sosial Ekonomi Nasional (SUSENAS) 2014-2017
 Source : Based on 2014-2017 National Socio Economic Survey

Tabel 4.6.3 Persentase Rumah Tangga Menurut Jenis Atap Terluas di Kabupaten Nagekeo, 2014-2017
 Table Percentage of Household According to Main Roof Material in Nagekeo Regency, 2014-2017

Jenis Atap Terluas Main Roof Material	2014	2015	2016	2017
(1)	(2)	(3)	(4)	(5)
1. Beton Brick	0,52	0,02	0,16	0,00
2. Genteng Tile	0,40	1,03	0,38	0,73
3. Sirap Shingle	0,27	0,00	0,00	0,00
4. Seng Iron Sheet	93,70	96,26	96,50	96,93
5. Asbes Asbestos	2,00	0,15	0,41	0,42
6. Ijuk/Rumbia Sugar Palm Fiber	0,48	1,59	0,71	1,92
7. Lainnya Others	2,63	0,52	1,84	0,00
Jumlah/ Total	100,00	100,00	100,00	100,00

Sumber : Diolah dari Survei Sosial Ekonomi Nasional (SUSENAS) 2014-2017
 Source : Based on 2014-2017 National Socio Economic Survey

Tabel 4.6.4 Persentase Rumah Tangga Menurut Jenis Lantai Terluas di Kabupaten Nagekeo, 2014-2017
 Table Percentage of Household According to Main Floor Material in Nagekeo Regency, 2014-2017

Jenis Lantai Terluas Main Floor Material	2014	2015	2016	2017
(1)	(2)	(3)	(4)	(5)
1. Bukan Tanah Non-soil	79,61	79,72	83,26	85,12
2. Tanah Soil	20,39	20,28	16,74	14,88
Jumlah/ Total	100,00	100,00	100,00	100,00

Sumber : Diolah dari Survei Sosial Ekonomi Nasional (SUSENAS) 2014-2017
 Source : Based on 2014-2017 National Socio Economic Survey

SOCIAL

Tabel 4.6.5 Persentase Rumah Tangga Menurut Jenis Dinding Terluas di Kabupaten Nagekeo, 2014-2017
 Table Percentage of Household According to Main Wall Material in Nagekeo Regency, 2014-2017

Jenis Dinding Terluas Main Wall Material	2014	2015	2016	2017
(1)	(2)	(3)	(4)	(5)
1. Tembok Brick	32,42	35,86	34,99	43,35
2. Kayu Wood	8,83	6,07	6,13	6,29
3. Bambu Bamboo	57,13	56,29	58,42	49,26
4. Lainnya Others	1,62	1,78	0,46	1,10
Jumlah/ Total	100,00	100,00	100,00	100,00

Sumber : Diolah dari Survei Sosial Ekonomi Nasional (SUSENAS) 2014-2017
 Source : Based on 2014-2017 National Socio Economic Survey

Tabel 4.6.6 Persentase Rumah Tangga Menurut Sumber Penerangan di Kabupaten Nagekeo, 2017
 Table Percentage of Household According to Source of Lighting in Nagekeo Regency, 2017

Sumber Penerangan <i>Lighting Source</i>		2017
(1)		(2)
1.	Listrik PLN <i>State Electricity Provider</i>	76,46
2.	Listrik Non PLN <i>Non State Electricity Provider</i>	10,22
3.	Bukan Listrik <i>No Electricity</i>	13,31
Jumlah/ <i>Total</i>		100,00

Catatan/Note: ¹⁾Data tidak tersedia/*Data Unavailable*

Sumber : Diolah dari Survei Sosial Ekonomi Nasional (SUSENAS) 2017
 Source : *Based on 2017 National Socio Economic Survey*

Tabel 4.6.7 Persentase Rumah Tangga Menurut Sumber Air Minum di Kabupaten Nagekeo, 2015-2017
 Table Percentage of Household According to Source of Drinking Water in Nagekeo Regency, 2015-2017

	Sumber Air Minum Source of Drinking Water	2015	2016	2017
	(1)	(3)	(4)	(5)
1.	Air Kemasan Bermerk/ <i>Branded Bottled Water</i>	0,00	0,00	0,70
2.	Air isi ulang ¹ / <i>Refilled Bottled Water</i>	1,20	0,00	4,48
3.	Leding Meteran/ <i>Pipe</i>	13,67	7,39	10,91
4.	Sumur bor/pompa/ <i>Pump</i>	7,13	9,42	5,10
5.	Sumur terlindung/ <i>Protected Well</i>	9,26	19,31	11,32
6.	Sumur tak terlindung/ <i>Unprotected Well</i>	1,89	0,97	1,83
7.	Mata air terlindung/ <i>Protected Spring</i>	60,34	50,46	55,68
8.	Mata air tak terlindung ¹ / <i>Unprotected Spring</i>	2,05	5,34	3,18
9.	Air Permukaan/ <i>Surface Water</i>	0,19	2,18	1,74
10.	Air Hujan/ <i>Rain Water</i>	4,10	4,02	5,06
11.	Lainnya/ <i>Others</i>	0,00	0,00	0,00
	Jumlah/ <i>Total</i>	100,00	100,00	100,00

Sumber : Diolah dari Survei Sosial Ekonomi Nasional (SUSENAS) 2015-2017
 Source : Based on 2014-2017 National Socio Economic Survey

Tabel	4.6.8	Persentase Rumah Tangga Menurut Lokasi Sumber Air Minum di Kabupaten Nagekeo, 2017
Table		<i>Percentage of Household According to Locaton of Drinking Water Source in Nagekeo Regency, 2017</i>

Penggunaan Fasilitas Air Minum		2017
<i>Drinking Water Facility</i>		
	(1)	(2)
1. Di Rumah/Kawasan pagar dalam rumah		
<i>Inside House Yard</i>		29,65
2. Di Luar Kawasan Pagar Rumah		
<i>Outside House Yard</i>		68,97
3. Tidak Tahu		
<i>Unknown</i>		1,38
	Jumlah/ <i>Total</i>	100,00

Sumber : Diolah dari Survei Sosial Ekonomi Nasional (SUSENAS) 2017
 Source : *Based on 2017 National Socio Economic Survey*

SOCIAL

Tabel 4.6.9 Persentase Rumah Tangga Menurut Jarak Sumber Air Minum ke Penampungan Kotoran Terdekat di Kabupaten Nagekeo, 2014-2017
 Table Percentage of Household According to distance of Water Source to Nearest Feses Disposal in Nagekeo Regency, 2014-2017

Jarak Sumber Air Minum ke Penampungan Distance of Water Source To Nearest Feses Disposal	2014	2015	2016	2017
(1)	(2)	(3)	(4)	(5)
• ≤10 Less Than 10	32,61	11,53	13,33	7,22
• >10 10 and over	57,64	74,92	68,96	89,30
• Tidak Tahu Didn't Know	9,74	13,55	17,72	3,49
Jumlah/ Total	100,00	100,00	100,00	100,00

Sumber : Diolah dari Survei Sosial Ekonomi Nasional (SUSENAS) 2014-2017
 Source : Based on 2014-2017 National Socio Economic Survey

Tabel 4.6.10 Persentase Rumah Tangga Menurut Fasilitas Tempat Buang Air Besar di Kabupaten Nagekeo, 2014-2017
 Table Percentage of Household According to Toilet Facility in Nagekeo Regency, 2014-2017

Fasilitas Tempat Buang Air Besar Toilet Facility		2014	2015	2016	2017
(1)		(2)	(3)	(4)	(5)
1.	Sendiri <i>Private</i>	71,25	70,15	76,50	72,35
2.	Bersama <i>Sharing</i>	12,24	14,46	11,07	9,44
3.	Umum <i>Public</i>	0,90	1,75	4,41	0,99
4.	Tidak Ada <i>No Facility</i>	15,62	13,64	8,03	17,21
Jumlah/ <i>Total</i>		100,00	100,00	100,00	100,00

Sumber : Diolah dari Survei Sosial Ekonomi Nasional (SUSENAS) 2014-2017
 Source : Based on 2014-2017 National Socio Economic Survey

SOCIAL

Tabel 4.6.11 Persentase Rumah Tangga Menurut Jenis Kloset yang Digunakan di Kabupaten Nagekeo, 2014-2017
 Table Percentage of Household According to Closet in Nagekeo Regency, 2014-2017

Jenis Kloset Closet	2014	2015	2016	2017
(1)	(2)	(3)	(4)	(5)
1. Leher Angsa Swan Trine	77,21	83,07	86,49	87,02
2. Plengsengan	17,31	11,89	12,52	12,98
3. Cemplung/Cubluk Pit/ Privy	4,38	3,42	0,95	0,00
4. Tidak Pakai Not using	1,10	1,62	0,00	0,00
Jumlah/ Total	100,00	100,00	100,00	100,00

Sumber : Diolah dari Survei Sosial Ekonomi Nasional (SUSENAS) 2014-2017
 Source : Based on 2014-2017 National Socio Economic Survey

Tabel 4.6.12 Persentase Rumah Tangga Menurut Tempat Penampungan Akhir Tinja di Kabupaten Nagekeo, 2014-2017
 Table Percentage of Household According to Final Feses Disposal in Nagekeo Regency, 2014-2017

Tempat Penampungan Akhir Tinja Final Feses Disposal	2014	2015	2016	2017
(1)	(2)	(3)	(4)	(5)
1. Tangki/SPAL Septic Tank	17,69	38,51	76,07	86,93
2. Kolam/sawah ¹ Pond/ Rice Field	0,35	0,00
3. Sungai/danau/laut ¹ River/ lake/sea	0,00	0,00
4. Lubang Tanah Hole	67,12	49,38	49,38	13,07
5. Pantai/Tanah lapang/Kebun Beach/ Field	13,23	12,10	12,10	0,00
6. Lainnya Others	1,61	0,00	0,00	0,00
Jumlah/ Total	100,00	100,00	100,00	100,00

Catatan/Note: ¹Data sejak tahun 2016 tidak dapat dipisahkan/Data since 2016 can not be separated

Sumber : Diolah dari Survei Sosial Ekonomi Nasional (SUSENAS) 2014-2017
 Source : Based on 2014-2017 National Socio Economic Survey

Tabel 4.6.13 Persentase Rumah Tangga Menurut Bahan Bakar Untuk Memasak di Kabupaten Nagekeo, 2014-2017
 Table Percentage of Household According to Fuel for Cooking in Nagekeo Regency, 2014-2017

Bahan Bakar Untuk Memasak <i>Fuel for Cooking</i>	2014	2015	2016	2017
(1)	(2)	(3)	(4)	(5)
1. Listrik <i>Electricity</i>	1,90	0,65	0,20	0,00
2. Gas/elpiji <i>Liquid Petroleum Gas</i>	0,00	0,00	0,44	1,17
3. Minyak Tanah <i>Kerosene</i>	6,58	10,65	11,43	13,16
4. Arang/briket <i>Charcoal/ Briquet</i>	0,00	0,00	0,00	0,00
5. Kayu bakar <i>Firewood</i>	91,27	88,70	87,93	85,39
6. Lainnya <i>Others</i>	0,00	0,00	0,00	0,00
7. Tidak Memasak <i>Not Cooking</i>	0,25	0,00	0,00	0,28
Jumlah/ <i>Total</i>	100,00	100,00	100,00	100,00

Sumber : Diolah dari Survei Sosial Ekonomi Nasional (SUSENAS) 2014-2017
 Source : Based on 2014-2017 National Socio Economic Survey

5 Pertanian Agriculture



Produksi Pertanian Kabupaten Nagekeo 2017



Padi

43.555 ton



Jagung

20.413 ton



Kakao/Cokelat

2.050 ton



Kelapa

8.653 ton



Populasi Ternak Kabupaten Nagekeo Tahun 2017



Babi

94.322



Kambing

43.392



Sapi

33.236



Kerbau

7.126



Domba

2.211



Kuda

2.211

PENJELASAN TEKNIS

1. Pengumpulan data statistik Pertanian (SP) diselenggarakan oleh Badan Pusat Statistik bekerja sama dengan Direktorat Jenderal Tanaman Pangan, Kementerian Pertanian.
2. Data pokok tanaman pangan yang dikumpulkan adalah luas panen dan produktivitas (hasil per hektar). Produksi tanaman pangan merupakan hasil perkalian antara luas panen dengan produktivitas. Jenis data tanaman pangan yang dikumpulkan mencakup padi dan palawija (jagung, kedelai, kacang tanah, ubi kayu, dan ubi jalar). Pengumpulan data luas panen dilakukan setiap bulan oleh Mantri Pertanian/ Kepala Cabang Dinas Kecamatan (KCD) dan dilaporkan dengan formulir Statistik Pertanian. Pengumpulan data produktivitas tanaman pangan dilakukan melalui survey ubinan dengan pendekatan rumah tangga menggunakan formulir SUB-S. Periode pengumpulan data dilakukan setiap subround (empat bulanan) dengan petugas lapangan adalah Koordinator Statistik Kecamatan/ KSK dan KCD melalui pengukuran langsung pada plot ubinan. Pengumpulan data produktivitas dilakukan pada waktu panen petani.

TECHNICAL NOTES

1. *Agricultural survey is carried out by BPS-Statistics Indonesia in cooperation with Directorate General of Food Crops, Ministry of Agriculture.*
2. *The main food crops data collected consists of area harvested and productivity (yield per hectare). Food crops production is generated by area harvested multiplied by productivity. Kind of Crops covered to this statistic was paddy, and secondary crops (maize, soybean, peanuts, cassava, and sweet potatoes). The area harvested data is collected every month by Agriculture Extension workers called "KCD" and reported in Agriculture Statistics Form called "SP". Food crops productivity (yield per hectare) data are collected through The Crop Cutting Survey using SUB-S based on household approach. That data is conducted in every subround (four monthly) organized by "KSK" and "KCD" by direct measurement to crop cutting plot. Those measurement is conducted at the time when farmers harvesting their crops.*

5.1 Tanaman Pangan/ Crops

Tabel 5.1.1 Luas Lahan Sawah Menurut Kecamatan dan Jenis Pengairan di Kabupaten Nagekeo, 2017
 Table Rice Field Total Area by Subdistrict and Kind of Irrigation in Nagekeo Regency, 2017

Kecamatan Subdistrict	Jenis Irigasi Kind of Irrigation			Non Pu	Tadah Hujan Cistern	Jumlah Total
	Tehnis Technical	½ Tehnis ½ Technical	Sederhana Simple			
(1)	(2)	(3)	(4)	(5)	(6)	(7)
1. Mauponggo	-	-	55	360	20	435
2. Keo Tengah	-	-	-	86	14	100
3. Nangaroro	-	-	-	74	217	291
4. Boawae	-	-	172	568	395	1 135
5. Aesesa Selatan	-	-	-	-	60	60
6. Aesesa	3 525	-	-	-	880	4 405
7. Wolowae	-	-	-	15	560	575
Nagekeo	3 525	-	227	1 103	2 146	7 001
Persentase/ Percentage	50,35	-	3,24	15,75	30,65	100,00

Sumber : Dinas Pertanian Kabupaten Nagekeo
 Source : Agriculture Services of Nagekeo

AGRICULTURE

Tabel 5.1.2 Luas Lahan Kering Fungsional Menurut Kecamatan dan Jenis Penggunaan di Kabupaten Nagekeo, 2017
 Table Functional Dry Soil by Subdistrict and Using in Nagekeo Regency, 2017

Kecamatan Subdistrict	Potensi Potential	Jenis Penggunaan Using			Jumlah Total	Persentase Percentage
		Pekarangan Yard	Tegal	Ladang Field		
(1)	(2)	(3)	(4)	(5)	(6)	(7)
1. Mauponggo	2 205	125	1 384	-	1 509	4,24
2. Keo Tengah	2 874	238	676	-	914	2,07
3. Nangaroro	8 166	387	2 145	824	3 356	9,10
4. Boawae	25 001	707	20 529	-	21 236	62,96
5. Aesesa Selatan	4 000	125	1 045	138	1 308	3,63
6. Aesesa	18 408	524	4 024	-	4 548	12,34
7. Wolowae	15 894	78	980	864	1 922	5,65
Nagekeo	76 548	2 184	30 783	1 826	34 793	100,00
Persentase		6,28	88,47	5,25	100,00	

Sumber : Dinas Pertanian Kabupaten Nagekeo
 Source : Agriculture Services of Nagekeo

Tabel 5.1.3 Luas Panen, Produksi dan Produktivitas Padi Sawah dan padi ladang Menurut Kecamatan di Kabupaten Nagekeo, 2017
Table 5.1.3 Planted and Harvested Area, Production, and Yield Rate of Paddy by Subdistrict in Nagekeo Regency, 2017

Kecamatan <i>Subdistrict</i>	Padi Sawah			Padi Ladang		
	Luas Panen <i>Harvested (ha)</i>	Produksi <i>Production (Ton)</i>	Rata-rata Hasil <i>Yield Rate (Kw/ha)</i>	Luas Panen <i>Harvested (ha)</i>	Produksi <i>Production (Ton)</i>	Rata-rata Hasil <i>Yield Rate (Kw/ha)</i>
(1)	(2)	(3)	(4)	(5)	(6)	(7)
1. Mauponggo	526	2 474	47,04	-	-	-
2. Keo Tengah	95	405	42,67	-	-	-
3. Nangaroro	201	630	31,33	412	1 119	27,16
4. Boawae	1 247	6 794	54,49	10	25	24,64
5. Aesesa Selatan	3	11	37,88	2	2	11,51
6. Aesesa	7 525	30 604	40,67	-	-	-
7. Wolowae	294	1 486	50,56	1	3	26,02
Nagekeo	9 891	42 406	42,87	425	1 149	27,02

Sumber : Dinas Pertanian Kabupaten Nagekeo
Source : Agriculture Services of Nagekeo

Tabel 5.1.4 Luas Panen Jagung, Kedelai, Kacang Tanah, Kacang Hijau, Ubi Kayu, Ubi Jalar dan Sorghum Menurut Kecamatan di Kabupaten Nagekeo, 2017
 Table 5.1.4 *Harvested Area of Maize, Soybean, Peanut, Mungbean, Cassava, and Sweet Potato and Sorghum by Subdistrict in Nagekeo Regency, 2017*

							(ha)
Kecamatan Subdistrict	Jagung Maize	Kedelai Soybean	Kacang Tanah Peanut	Kacang Hijau Mungbean	Ubi Kayu Cassava	Ubi Jalar Sweet Potato	Sorghum
(1)	(2)	(3)	(4)	(5)	(6)	(7)	(8)
1. Mauponggo	227	-	1	-	14	-	-
2. Keo Tengah	136	39	-	-	94	5	-
3. Nangaroro	773	-	-	-	264	37	-
4. Boawae	1 836	23	28	12	230	199	2
5. Aesesa Selatan	714	73	24	7	83	29	-
6. Aesesa	1 501	50	-	1	28	-	-
7. Wolowae	474	27	-	-	63	-	-
Nagekeo	5 661	212	53	20	776	270	2

Sumber : Dinas Pertanian Kabupaten Nagekeo
 Source : *Agriculture Services of Nagekeo*

Tabel 5.1.5
 Table 5.1.5
 Produksi Tanaman Jagung, Kedelai, Kacang Tanah, Kacang Hijau, Ubi Kayu, Ubi Jalar dan Sorghum Menurut Kecamatan di Kabupaten Nagekeo, 2017
 Production of Maize, Soybean, Peanut, Mungbean, Cassava, and Sweet Potato and Sorghum by Subdistrict in Nagekeo Regency, 2017

							(Ton)	
Kecamatan Subdistrict	Jagung Maize	Kedelai Soybean	Kacang Tanah Peanut	Kacang Hijau Mungbean	Ubi Kayu Cassava	Ubi Jalar Sweet Potato	Sorghum	
(1)	(2)	(3)	(4)	(5)	(6)	(7)	(8)	
1. Mauponggo	555	-	1	-	71	-	-	
2. Keo Tengah	509	8	-	-	1 262	54	-	
3. Nangaroro	2 105	-	-	-	2 204	273	-	
4. Boawae	3 973	13	25	8	3 018	1 921	-	
5. Aesesa Selatan	2 936	40	21	3	726	92	1	
6. Aesesa	9 272	18	-	1	285	-	-	
7. Wolowae	1 064	9	-	-	714	-	-	
Nagekeo	20 413	89	47	12	8 279	2 340	1	

Sumber : Dinas Pertanian Kabupaten Nagekeo
 Source : Agriculture Services of Nagekeo

5.2 Hortikultura dan Biofarmaka/ Horticulture and Biofarmaka

Tabel 5.2.1 Luas Tanam dan Luas Panen Tanaman Sayur-sayuran Menurut Jenis di Kabupaten Nagekeo, 2017
 Table *Planted and Harvested Area of Vegetables in Nagekeo Regency, 2017*

Jenis Sayuran <i>Vegetables</i>	Luas/Area (ha)	
	Tanam <i>Planted</i>	Panen <i>harvested</i>
(1)	(2)	(3)
1. Bawang Merah <i>Red Onion</i>	7	7
2. Bawang Putih <i>Garlic</i>	-	-
3. Kubis <i>Cabbage</i>	-	-
4. Petsai	13	13
5. Kacang Panjang <i>Legume</i>	1	1
6. Cabe Besar <i>Big Pepper</i>	13	13
7. Cabe Rawit <i>Chili</i>	50	50
8. Tomat <i>Tomato</i>	20	20
9. Buncis <i>Bean</i>	-	-
10. Terung	29	29
11. Ketimun <i>Cucumber</i>	7	7
12. Labu Siam <i>Squash</i>	-	-
13. Kangkung	21	21
14. Bayam	22	22

Sumber : Dinas Pertanian Kabupaten Nagekeo
 Source : *Agriculture Services of Nagekeo*

Tabel 5.2.2 *Produksi, dan Produktivitas Tanaman Sayur-sayuran Menurut Jenis di Kabupaten Nagekeo, 2017*
 Table *Production, and Yield Rate of Vegetables in Nagekeo Regency, 2017*

Jenis Sayuran <i>Vegetables</i>	Produksi <i>Production</i> (Ton)	Rata-rata Hasil <i>Yield Rate</i> (Kw/ha)
(1)	(2)	(3)
1. Bawang Merah <i>Red Onion</i>	105	150
2. Bawang Putih <i>Garlic</i>	-	-
3. Kubis <i>Cabbage</i>	-	-
4. Petsai	186	143,10
5. Kacang Panjang <i>Legume</i>	5	50
6. Cabe Besar <i>Big Pepper</i>	22	16,93
7. Cabe Rawit <i>Chili</i>	85	17
8. Tomat <i>Tomato</i>	22	11
9. Buncis <i>Bean</i>	-	-
10. Terung	14	17,58
11. Ketimun <i>Cucumber</i>	19	27,14
12. Labu Siam <i>Squash</i>	-	-
13. Kangkung	319	151,91
14. Bayam	76	34,55

Sumber : Dinas Pertanian Kabupaten Nagekeo
 Source : *Agriculture Services of Nagekeo*

AGRICULTURE

Tabel 5.2.3 Luas Tanam, Luas Panen, Produksi dan Produktivitas Tanaman Buah-buahan Menurut Jenis di Kabupaten Nagekeo, 2017
 Table *Planted and Harvested Area, Production, and Yield Rate of Fruit in Nagekeo Regency, 2017*

Jenis Buah <i>Fruits</i>	Luas/Area (ha)		Produksi <i>Production</i> (Ton)	Rata-rata Hasil <i>Yield Rate</i> (Kw/ha)
	Tanam <i>Planted</i>	Panen <i>harvested</i>		
(1)	(2)	(3)	(4)	(5)
1. Alpukat <i>Avocado</i>	65,1	44,3	155	35
2. Jambu biji <i>Guava</i>	19,4	2,4	33	137,50
3. Jeruk Siam <i>Siam Orange</i>	28,86	19,41	146	75,22
4. Pepaya <i>Papaya</i>	616,5	330	6 771	205,19
5. Pisang <i>Banana</i>	217,6	133,6	5 839	437,17
6. Sawo <i>Sapodilla</i>	38,7	10	132	132
7. Sirsak	10,7	6,4	79	122

Sumber : Dinas Pertanian Kabupaten Nagekeo
 Source : *Agriculture Services of Nagekeo*

Tabel 5.2.4 Luas Tanam, Luas Panen, Produksi dan Produktivitas Tanaman Biofarmaka Menurut Jenis di Kabupaten Nagekeo, 2017
Table 5.2.4 Planted and Harvested Area, Production, and Yield Rate of Biofarmaka in Nagekeo Regency, 2017

Jenis Tanaman <i>Kind of Biofarmaka</i>	Luas/Area (ha)		Produksi <i>Production</i> (Ton)	Rata-rata Hasil <i>Yield Rate</i> (Kw/ha)
	Tanam <i>Planted</i>	Panen <i>Harvested</i>		
(1)	(2)	(3)	(4)	(5)
1. Jahe <i>Ginger</i>	4,7	3,3	27	81,81
2. Laos/Lengkuas	1,39	1,36	12,688	126,88
3. Kunyit <i>Turmeric</i>	2,49	2,45	24	97,95
4. Kencur <i>Galinge</i>	1,15	1,14	6	52,63

Sumber : Dinas Pertanian Kabupaten Nagekeo
Source : Agriculture Services of Nagekeo

5.3 Perkebunan/ *Plantation*

Tabel 5.3.1 Luas Tanaman Perkebunan Menurut Kecamatan dan Jenis Tanaman di Kabupaten Nagekeo, 2017
 Table *Platation Crops Planted Area by Subdistrict in Nagekeo Regency, 2017*

(ha)

Kecamatan <i>Subdistrict</i>	Jenis Tanaman				
	Kelapa <i>Coconut</i>	Vanili <i>Vanilla</i>	Jambu Mente <i>Chasew</i>	Kopi <i>Coffee</i>	Cokelat <i>Chocolate</i>
(1)	(2)	(3)	(4)	(5)	(6)
1. Mauponggo	1 297	3	95	255	1 098
2. Keo Tengah	2 033	-	59	31	216
3. Nangaroro	2 575	-	1 763	1 765	213
4. Boawae	1 581	-	945	593	290
5. Aesesa Selatan	107	-	612	22	105
6. Aesesa	899	-	564	29	69
7. Wolowae	161	-	1 187	-	59
Nagekeo	8 653	3	5 224	986	2 050

Sumber : Dinas Perkebunan Kabupaten Nagekeo
 Source : *Plantation Services of Nagekeo*

Tabel 5.3.1 Lanjutan
Table Continued

(ha)

Kecamatan Subdistrict	Jenis Tanaman			
	Lada Pepper	Pala Nutmeg	Cengkeh Clove	Kemiri Candlenut
(1)	(7)	(8)	(9)	(10)
1. Mauponggo	5	76	440	475
2. Keo Tengah	-	91	147	205
3. Nangaroro	-	71	100	312
4. Boawae	7	88	304	428
5. Aesesa Selatan	-	2	-	447
6. Aesesa	-	2	-	447
7. Wolowae	-	3	-	370
Nagekeo	12	331	991	2 718

Sumber : Dinas Perkebunan Kabupaten Nagekeo
Source : Plantation Services of Nagekeo

AGRICULTURE

Tabel 5.3.2 Produksi Tanaman Perkebunan Menurut Kecamatan dan Jenis Tanaman di Kabupaten Nagekeo, 2017
 Table *Plantation Crops Production by Subdistrict in Nagekeo Regency, 2017*

Kecamatan <i>Subdistrict</i>	Jenis Tanaman				
	Kelapa <i>Coconut</i>	Vanili <i>Vanilla</i>	Jambu Mente <i>Chasew</i>	Kopi <i>Coffee</i>	Cokelat <i>Chocolate</i>
(1)	(2)	(3)	(4)	(5)	(6)
1. Mauponggo	1 297	167	469	1 406	532
2. Keo Tengah	702	-	391	1 250	560
3. Nangaroro	564	-	590	1 480	398
4. Boawae	1 118	-	600	1 234	593
5. Aesesa Selatan	625	-	536	429	300
6. Aesesa	1 138	-	652	667	391
7. Wolowae	406	-	623	-	237
Nagekeo	5 850	167	3 861	6 466	3 011

Sumber : Dinas Perkebunan Kabupaten Nagekeo
 Source : *Plantation Services of Nagekeo*

Tabel 5.3.2 Lanjutan
Table Continued

Kecamatan Subdistrict	Jenis Tanaman			
	Lada Pepper	Pala Nutmeg	Cengkeh Clove	Kemiri Candlenut
	(1)	(7)	(8)	(9)
1. Mauponggo	400	250	2	818
2. Keo Tengah	-	615	6	763
3. Nangaroro	-	195	9	885
4. Boawae	500	421	4	1 087
5. Aesesa Selatan	-	-	-	439
6. Aesesa	-	-	-	603
7. Wolowae	-	3	-	608
Nagekeo	900	1 484	21	5 203

Sumber : Dinas Perkebunan Kabupaten Nagekeo
Source : Plantation Services of Nagekeo

5.4 Peternakan/Livestock

Tabel 5.4.1 Populasi Ternak Menurut Kecamatan dan Jenis Ternak di Kabupaten Nagekeo, 2017
 Table Livestock Population by Subdistrict in Nagekeo Regency, 2017

	(ekor)					
Kecamatan Subdistrict	Sapi Cow	Kerbau Buffalo	Kuda Horse	Kambing Goat	Domba Sheep	Babi Pig
(1)	(2)	(3)	(4)	(5)	(6)	(7)
1. Mauponggo	2 116	886	97	4 256	-	10 304
2. Keo Tengah	572	160	35	2 945	10	6 583
3. Nangaroro	4 216	1 141	333	4 740	-	20 174
4. Boawae	10 162	1 373	688	4 698	8	22 663
5. Aesesa Selatan	2 813	890	238	3 167	236	5 518
6. Aesesa	7 974	1 606	644	17 032	6 364	15 409
7. Wolowae	5 383	1 070	176	6 554	-	13 671
Nagekeo	33 236	7 126	2 211	43 392	6 618	94 322

Sumber : Dinas Peternakan Kabupaten Nagekeo
 Source : Livestock Services Of Nagekeo

Tabel 5.4.2 Populasi Unggas Menurut Kecamatan di Kabupaten Nagekeo, 2013-2016
 Table Fowl Population by Subdistrict in Nagekeo Regency, 2015-2017
 (ekor)

Kecamatan Subdistrict	2015	2016	2017
(1)	(2)	(3)	(4)
1. Mauponggo	89 732	95 562	43 934
2. Keo Tengah	43 423	54 645	23 130
3. Nangaroro	58 341	65 211	402 761
4. Boawae	104 175	120 277	502 838
5. Aesesa Selatan	24 528	32 516	9 384
6. Aesesa	112 331	134 015	252 635
7. Wolowae	26 931	33 964	9 504
Nagekeo	459 461	536 190	1 244 186

Sumber : Dinas Peternakan Kabupaten Nagekeo
 Source : Livestock Services Of Nagekeo

AGRICULTURE

Tabel 5.4.3 Jumlah Ternak yang Dipotong Menurut Kecamatan dan Jenis Ternak di Kabupaten Nagekeo, 2017
 Table *Livestock Slaughtered by Subdistrict and Kind of Livestock in Nagekeo Regency, 2017*

Kecamatan <i>Subdistrict</i>	Jenis Ternak					
	Sapi <i>Cow</i>	Kerbau <i>Buffalo</i>	Kuda <i>Horse</i>	Kambing <i>Goat</i>	Domba <i>Sheep</i>	Babi <i>Pig</i>
	(1)	(2)	(3)	(4)	(5)	(6)
1. Mauponggo	-	-	-	23	-	550
2. Keo Tengah	-	-	-	16	-	350
3. Nangaroro	-	-	-	18	-	602
4. Boawae	76	-	-	12	-	426
5. Aesesa Selatan	-	-	-	3	6	308
6. Aesesa	369	-	-	124	9	951
7. Wolowae	-	-	-	10	-	401
Nagekeo	445	-	-	206	15	3 588

Sumber : Dinas Peternakan Kabupaten Nagekeo
 Source : *Livestock Services Of Nagekeo*

Tabel 5.4.4 Jumlah Ternak yang Diberi Vaksin SE Menurut Kecamatan dan Jenis Ternak di Kabupaten Nagekeo, 2017
 Table SE Vaccinated Livestock by Subdistrict in Nagekeo Regency, 2017 (ekor)

Kecamatan Subdistrict	Jenis Ternak					
	Sapi Cow	Kerbau Buffalo	Kuda Horse	Kambing Goat	Domba Sheep	Babi Pig
(1)	(2)	(3)	(4)	(5)	(6)	(7)
1. Mauponggo	2 352	-	-	-	-	-
2. Keo Tengah	454	-	-	-	-	-
3. Nangaroro	1 939	-	-	-	-	-
4. Boawae	2 832	-	-	-	-	-
5. Aesesa Selatan	307	-	-	-	-	-
6. Aesesa	1 538	-	-	-	-	-
7. Wolowae	744	-	-	-	-	-
Nagekeo	10 166	-	-	-	-	-

Sumber : Dinas Peternakan Kabupaten Nagekeo
 Source : Livestock Services Of Nagekeo

Tabel 5.4.5 Luas Padang Penggembalaan dan Hijauan Ternak Menurut Kecamatan di Kabupaten Nagekeo, 2017
 Table Area of Shepherding Field by Subdistrict in Nagekeo Regency, 2017

			(ha)
	Kecamatan Subdistrict	Padang Penggembalaan Shepherding Field	Kebun Dinas Service's Field
	(1)	(2)	(3)
1.	Mauponggo	-	-
2.	Keo Tengah	-	-
3.	Nangaroro	650	-
4.	Boawae	3 507	-
5.	Aesesa Selatan	3 507	-
6.	Aesesa	6 323	30
7.	Wolowae	3 000	-
	Nagekeo	16 987	30

Sumber : Dinas Peternakan Kabupaten Nagekeo
 Source : Livestock Services Of Nagekeo

Tabel 5.4.6 Sarana Pos Kesehatan Hewan (Poskeswan) dan Tempat Pemotongan Hewan (TPH) Menurut Kecamatan di Kabupaten Nagekeo, 2017
 Table *Animal Health Centre and Slaughterhouse by Subdistrict in Nagekeo Regency, 2017*

(Unit/ Units)

Kecamatan <i>Subdistrict</i>	Pos Kesehatan Hewan <i>Animal Health Centre</i>	Tempat Pemotongan Hewan <i>Slaughteringhouse</i>
(1)	(2)	(3)
1. Mauponggo	1	-
2. Keo Tengah	1	-
3. Nangaroro	1	-
4. Boawae	1	1
5. Aesesa Selatan	1	-
6. Aesesa	1	1
7. Wolowae	1	-
Nagekeo	7	2

Sumber : Dinas Peternakan Kabupaten Nagekeo
 Source : *Livestock Services Of Nagekeo*

AGRICULTURE

Tabel 5.4.7 Jumlah Ternak yang Diekspor Antar Pulau Menurut Bulan dan Jenis Ternak 2017
 Table Livestock Exported to Other Island by Month, 2017

	Bulan Month	Sapi Cow	Kerbau Buffalo	Kuda Horse
	(1)	(2)	(3)	(4)
1.	Januari/ January	-	-	-
2.	Februari/ February	17	20	10
3.	Maret/ March	525	45	35
4.	April/ April	344	140	60
5.	Mei/ May	585	100	85
6.	Juni/ June	320	65	70
7.	Juli/ July	850	75	50
8.	Agustus/ August	799	87	76
9.	September/ September	659	71	65
10.	Oktober/ October	553	122	63
11.	Nopember/ November	90	15	16
12.	Desember/ December	575	20	-
	Nagekeo	5 317	760	530

Sumber : Dinas Peternakan Kabupaten Nagekeo
 Source : Livestock Services Of Nagekeo

5.5 Perikanan/ *Fishery*

Tabel 5.5.1 Jumlah Rumah Tangga Perikanan Tangkap Menurut Kecamatan dan Subsektor di Kabupaten Nagekeo, 2016-2017
 Table Number of Fish Capture Households By Subdistrict and Subsector in Nagekeo Regency, 2016-2017

Kecamatan <i>Subdistrict</i>	Perikanan Laut <i>Marine Fishery</i>		Perairan Umum <i>Common Fishery</i>		Jumlah <i>Total</i>	
	2016	2017	2016	2017	2016	2017
(1)	(2)	(3)	(4)	(5)	(6)	(7)
1. Mauponggo	180	181	-	-	180	181
2. Keo Tengah	156	183	-	-	156	183
3. Nangaroro	186	206	-	-	186	206
4. Boawae	-	-	-	-	-	-
5. Aesesa Selatan	-	-	-	-	-	-
6. Aesesa	470	464	-	-	470	464
7. Wolowae	151	151	-	-	151	151
Nagekeo	1 143	1 185	-	-	1 143	1 185

Sumber : Dinas Kelautan dan Perikanan Kab. Nagekeo
 Source : Maritime Affairs and Fisheries Service of Nagekeo

Tabel 5.5.2 Produksi Perikanan Laut dan Perikanan Darat Menurut Kecamatan dan Subsektor di Kabupaten Nagekeo, 2017
 Table Fishery Production By Subdistrict in Nagekeo Regency, 2017

Kecamatan Subdistrict	Perikanan Laut Marine Fishery (Kg)	Perikanan Darat Inland Fishery		Jumlah Total
		Perarianan Umum Common Fishery	Budidaya Aquaculture (Kg)	
(1)	(2)	(3)	(4)	(5)
1. Mauponggo	123 234	-	-	123 234
2. Keo Tengah	121 905	-	-	121 905
3. Nangaroro	139 498	-	-	139 498
4. Boawae	-	-	-	-
5. Aesesa Selatan	-	-	-	-
6. Aesesa	567 394	-	-	567 394
7. Wolowae	146 082	-	-	146 082
Nagekeo	1 098 113	-	-	1 098 113

Catatan/Note: *)Data tidak tersedia/Data unavailable

Sumber : Dinas Kelautan dan Perikanan Kab. Nagekeo
 Source : Maritime Affairs and Fisheries Service of Nagekeo

Tabel 5.5.3 Jumlah Rumah Tangga Perikanan Budidaya Menurut Kecamatan dan jenis Budidaya di Kabupaten Nagekeo, 2017
 Table Number of Aquaculture Households by Subdistrict and Type of Aquaculture in Nagekeo Regency, 2017

Kecamatan Subdistrict	Budidaya Laut Marine Culturer	Tambak Brackish Water Pond	Kolam Fresh Water Pond	Keramba Cage	Jaring Apung Floating Cage Net	Sawah Paddy Field	Jumlah Total
(1)	(2)	(3)	(4)	(5)	(6)	(7)	(8)
1. Mauponggo	-	-	80	-	-	-	80
2. Keo Tengah	-	-	39	-	-	-	39
3. Nangaroro	-	-	-	-	-	-	-
4. Boawae	-	-	40	-	-	-	40
5. Aesesa Selatan	-	-	5	-	-	-	5
6. Aesesa	55	256	47	-	-	-	358
7. Wolowae	-	-	-	-	-	-	-
Nagekeo	55	256	211	-	-	-	522

Sumber : Dinas Kelautan dan Perikanan Kab. Nagekeo
 Source : Maritime Affairs and Fisheries Service of Nagekeo

Tabel 5.5.4 : Produksi Perikanan Budidaya Menurut Kecamatan dan jenis Budidaya di Kabupaten Nagekeo, 2017
 Table : *Production of Aquaculture by Subdistrict and Type of Aquaculture in Nagekeo Regency, 2017*

Kecamatan Subdistrict	Budidaya Laut Marine Culturur	Tambak Brackish Water Pond	Kolam Fresh Water Pond	Keramba Cage	Jaring Apung Floating Cage Net	Sawah Paddy Field	Jumlah Total
(1)	(2)	(3)	(4)	(5)	(6)	(7)	(8)
1. Mauponggo	-	-	400	-	-	-	400
2. Keo Tengah	-	-	-	-	-	-	-
3. Nangaroro	-	-	-	-	-	-	-
4. Boawae	-	-	250	-	-	-	250
5. Aesesa Selatan	-	-	100	-	-	-	100
6. Aesesa	-	57 460	500	-	-	-	57 960
7. Wolowae	-	-	-	-	-	-	-
Nagekeo	-	57 460	1 250	-	-	-	58 710

Sumber : Dinas Kelautan dan Perikanan Kab. Nagekeo
 Source : *Maritime Affairs and Fisheries Service of Nagekeo*

Tabel 5.5.5 Jumlah Perahu/Kapal Penangkap Ikan Menurut Kecamatan di Kabupaten Nagekeo, 2017
 Table Number of Boat/ Fishing Ship by Subdistrict in Nagekeo Regency, 2017

Kecamatan Subdistrict	Perahu Tanpa Motor Boat Without a Motor	Jukung	Motor Tempel Outboard Motor	Kapal Motor Boat
(1)	(2)	(3)	(4)	(5)
1. Mauponggo	2	3	78	46
2. Keo Tengah	20	-	63	67
3. Nangaroro	40	2	44	64
4. Boawae	-	-	-	-
5. Aesesa Selatan	-	-	-	-
6. Aesesa	23	41	127	95
7. Wolowae	25	-	37	32
Nagekeo	110	46	352	304

Sumber : Dinas Kelautan dan Perikanan Kab. Nagekeo
 Source : Maritime Affairs and Fisheries Service of Nagekeo

Tabel 5.5.6 Produksi Perikanan Laut Menurut Jenis Ikan di Kabupaten Nagekeo, 2017
 Table Sea Fishery Production by Kind in Nagekeo Regency, 2017

		(Ton)
Jenis Ikan Fish		2017
(1)		(2)
1.	Selar	70,354
2.	Layang	97
3.	Tembang	25,9
4.	Teri	176,361
5.	Terbang	56,789
6.	Ikan Pedang/Parang	16,5
7.	Kakap Merah/Bambangan	50,778
8.	Belanak	9,945
9.	Cakalang	23,8
10.	Tenggiri	11
11.	Kerapu Bebek	11,765
12.	Kerapu Lumpur	7,334
13.	Kerapu Sunuk	4,880
14.	Baronang	15,498
15.	Alu-Alu/Pucul	9,6
16.	Pari Kembang/Pari Macan	2,3
17.	Ikan Lainnya	173,234

Catatan/Note: *Data tidak tersedia/Data unavailable

Sumber : Dinas Kelautan dan Perikanan Kab. Nagekeo
 Source : Maritime Affairs and Fisheries Service of Nagekeo

Tabel
Table 5.5.6 Lanjutan
Continued

		(Ton)
Jenis Ikan <i>Fish</i>		2017
(1)		(2)
18.	Udang Putih/Jerbung	5,1
19.	Udang Lainnya	6,988
20.	Cumi-Cumi	4,194
21.	Tongkol Krai	88,4
22.	Tongkol Abu-Abu	4,5
23.	Bete Bete	7,455
24.	Ikan Barabara	7,360
25.	Teripang	1,5
26.	Ekor Kuning	35
27.	Bengkolong	42,623
28.	Hiu	1,244
29.	Layur	50,3
30.	Tuna	40,211
31.	Bara- Bara	-
32.	Kurisi	13
33.	Kerapu Karang	27,2
34.	Biji Nangka	-
Jumlah		1 098,133

Sumber : Dinas Kelautan dan Perikanan Kab. Nagekeo
Source : *Maritime Affairs and Fisheries Service of Nagekeo*

Tabel 5.5.7 Produksi Ikan Olahan Menurut Kecamatan di Kabupaten Nagekeo, 2015-2017
 Table Processed Fish Production by Subdistrict in Nagekeo Regency, 2015-2017

Kecamatan Subdistrict	Penggaraman/ Pengeringan Salting/drying (kg/Bulan)		
	2015	2016	2017
(1)	(2)	(3)	(4)
1. Mauponggo	134	30 775	35 500
2. Keo Tengah	83	58 900	45 755
3. Nangaroro	111	80 500	86 900
4. Boawae	-	-	-
5. Aesesa Selatan	-	-	-
6. Aesesa	3 012	395 287	495 187
7. Wolowae	2 000	10 090	105 595
Nagekeo	5 340	575 522	768 937

Catatan/Note: *)Data tidak tersedia/Data unavailable

Sumber : Dinas Kelautan dan Perikanan Kab. Nagekeo
 Source : Maritime Affairs and Fisheries Service of Nagekeo

Tabel 5.5.8 Produksi Non Fish Menurut Kecamatan di Kabupaten Nagekeo, 2017
 Table Non Fishery Production by Subdistrict in Nagekeo Regency, 2017 (kg)

Kecamatan Subdistrict	Nener (ekor)	Cumi- cumi Squid	Udang Wndu Shrimp	Rumput Laut Seaweed	Teripang Sea Cucumber
(1)	(2)	(3)	(4)	(5)	(6)
1. Mauponggo	-	6 580	-	-	-
2. Keo Tengah	-	766	-	-	-
3. Nangaroro	-	500	-	-	-
4. Boawae	-	-	-	-	-
5. Aesesa Selatan	-	-	-	-	-
6. Aesesa	1 600 000	10 286	688	14 977	253
7. Wolowae	-	9 840	295	-	81
Nagekeo	1 600 000	28 546	983	14 977	334

Sumber : Dinas Kelautan dan Perikanan Kab. Nagekeo
 Source : Maritime Affairs and Fisheries Service of Nagekeo

Tabel 5.5.9 Panjang pantai dan Luas Kerusakan Menurut Kecamatan di Kabupaten Nagekeo, 2017
 Table Coastline and Damaged Area by Subdistrict in Nagekeo Regency, 2017

Kecamatan Subdistrict	Panjang pantai CoastLine	Luas Kerusakan Damaged	Persentase Kerusakan Percentage
(1)	(2)	(3)	(4)
1. Mauponggo	16	4,8	30
2. Keo Tengah	19	8	42
3. Nangaroro	25	11,4	46
4. Boawae	-	-	-
5. Aesesa Selatan	-	-	-
6. Aesesa	35	8,8	25
7. Wolowae	27	9	33
Nagekeo	122	42	34

Sumber : Badan Lingkungan Hidup Kabupaten Nagekeo
 Source : Environment Agency of Nagekeo

5.6 Kehutanan/Forestry

Tabel 5.6.1 Luas Kawasan Hutan Menurut Kecamatan di Kabupaten Nagekeo, 2017
 Table Forest Area by Subdistrict in Nagekeo Regency, 2017

Kecamatan Subdistrict	Lahan (ha) Area	Persentase Percentage
(1)	(2)	(3)
1. Mauponggo	645,99	0,5
2. Keo Tengah	1 466,53	1,0
3. Nangaroro	4 605,73	3,3
4. Boawae	3 94,71	2,4
5. Aesesa Selatan	529,53	0,4
6. Aesesa	10 994,58	7,8
7. Wolowae	6 911,17	4,9
Nagekeo	28 548,24	100,0

Sumber : UPT KPH Wilayah Kabupaten Nagekeo
 Source : Forestry Service of Nagekeo

Tabel 5.6.2 Hasil Hutan yang Dieksploitasi Menurut Jenis Hasil di Kabupaten Nagekeo, 2017
 Table Forestry Production by Comodity in Nagekeo Regency, 2017

Jenis Hasil Comodity	Satuan Unit	Jumlah Produksi Production
(1)	(2)	(3)
1. Balok/Papan/ Usuk	m ³	169,1
2. Asam	kg	...
3. Kayu Manis	ton	...
4. Pinang Iris Kering	kg	...
5. Kemiri Iris	ton	...
6. Cendana	kg	...
7. Kemendangan Gaharu	kg	...
8. Kayu Hitam	ton	...
9. Akar Liana	kg	...
10. Rotan	kg	...
11. Kayu Kuning	ton	...
12. Kutu Lak	kg	...

Sumber : UPT KPH Wilayah Kabupaten Nagekeo
 Source : Forestry Service of Nagekeo

Tabel 5.6.3 Luas Kawasan Hutan Nagekeo Menurut Fungsi di Kabupaten Nagekeo, 2017
 Table Forest Area by Funtionalization in Nagekeo Regency, 2017

Fungsi Hutan <i>Funtionalization</i>	Lahan (ha) <i>Area</i>	Persentase <i>Percentage</i>
(1)	(2)	(3)
1. Hutan Lindung <i>Protected Forest</i>	9 626,12	33,72
2. Cagar Alam Darat <i>Land Natural Preserve</i>	-	-
3. Cagar Alam Laut <i>Sea Natural Preserve</i>	-	-
4. Taman Wisata Alam Laut <i>Sea National Park</i>	-	-
5. Hutan Produksi Tetap	9 742,20	34,13
6. Hutan Produksi Terbatas	9 179,52	32,15
7. Hutan Produksi Dikonversi	-	-
8. Hutan Bakau *) <i>Tidal Forest</i>	-	-
Nagekeo	28 547,84	100,00

Catatan/Note: *)Bukan kawasan hutan yang ditunjuk dengan SK Menti Kehutanan dan berstatus kawasan lindung/*Data not applicable*

Sumber : UPT KPH Wilayah Kabupaten Nagekeo
 Source : Forestry Service of Nagekeo

AGRICULTURE

Tabel 5.6.4 Luas Areal Pengembangan Hutan Kayu di Kabupaten Nagekeo Menurut Kecamatan dan Jenis di Kabupaten Nagekeo, 2017
 Table Wood Forest Expansion Area by Subdistrict in Nagekeo Regency, 2017

	(ha)				
Kecamatan Subdistrict	Jati	Jati Emas	Sengon	Akasia	Mahoni
(1)	(2)	(3)	(4)	(5)	(6)
1. Mauponggo
2. Keo Tengah
3. Nangaroro
4. Boawae
5. Aesesa Selatan
6. Aesesa
7. Wolowae
Nagekeo

Sumber : UPT KPH Wilayah Kabupaten Nagekeo
 Source : Forestry Service of Nagekeo

6 Industri, Pertambangan, Energi, & Konstruksi

Industry, Mining, Energy, & Construction



Jumlah Air Minum yang
Disalurkan BLUD-SPAM selama
tahun 2017



699.245
M³

Tenaga Listrik yang Dibangkitkan
oleh PLN selama tahun 2017

12.000
MWh



Terdapat sebanyak **8.910** Unit Industri
pada tahun 2017

dan menyerap **10.231** tenaga kerja

PENJELASAN TEKNIS

1. Industri Pengolahan adalah suatu kegiatan ekonomi yang mengubah suatu barang dasar secara mekanis, kimia, atau dengan tangan sehingga menjadi barang jadi/ setengah jadi, dan atau barang yang kurang nilainya menjadi barang yang lebih tinggi nilainya dan sifatnya lebih dekat kepada pemakai akhir. Termasuk dalam kegiatan ini adalah jasa industri dan pekerjaan perakitan (*assembling*).
2. Perusahaan air bersih adalah perusahaan yang mempunyai aktivitas dalam penampungan, penjernihan, dan penyaluran air baku atau air bersih dari terminal air melalui saluran air, pipa atau mobil tangki (dalam satu pengelolaan administrasi dengan kegiatan ekonomi) kepada rumah tangga, perusahaan industri, atau pengguna komersial lainnya.
3. Jumlah listrik/gas/air bersih yang terjual adalah banyaknya listrik/gas/air bersih yang disalurkan kepada pelanggan.

TECHNICAL NOTES

1. *Manufacturing industry is defined as an economic activity processing basic goods mechanically, chemicals, or manually into final or intermediate goods. It is also defined as processing of lower value goods into higher value goods as final or intermediate product. This activities also include services for manufacturing and assembling.*
2. *The water supply company (PDAM) is a company with several activities such as the collection and purification of water and the distribution of water to households, industries, and other commercial users.*
3. *Sold electricity/gas/cleaned water is total electricity/gas/cleaned water distributed to customers.*

6.1 **Industri/ Industry**

Tabel 6.1.1 Data Sentra Produksi dan Non Sentra Produksi Menurut Bidang Usaha di Kabupaten Nagekeo, 2017
 Table Central and Non Central Production by Industrial Origin in Nagekeo Regency, 2017

Bidang Usaha (1)	Jumlah Industri		Unit Usaha (4)
	Sentra (2)	Non Sentra (3)	
I. Industri Hasil Pertanian, Kehutanan			
1. Minyak Kasar	-	-	-
2. Penggilingan & Pembersihan Padi-padian	-	404	404
3. Roti dan sejenisnya	-	218	218
4. PengolahanTeh dan Kopi	-	275	275
5. Tempe / Tahu	-	148	148
6. Es	-	-	-
7. Kerupuk dan sejenisnya	-	150	150
8. Kue-kue Basah	-	345	345
9. Minuman Keras	-	636	636
10. Garam Dapur	-	810	810
11. Anyaman dari Rotan/ Bambu	-	396	396
12. Ind. Minyak atsiri	-	55	55
13. Ukiran dari Kayu kecuali Furnitur	-	-	-
14. Percetakan	-	-	-
15. Jasa Penunjang Percetakan	-	-	-
16. Furnitur dari kayu	-	238	238
17. Furnitur dari Rotan dan Bambu	-	-	-
18. Furnitur Lainnya	-	7	7
19. Ind. Kerajinan yg tidak diklasifikasikan di tempat lain	-	428	428
Sub jumlah	-	4 110	4 110
II. Industri Aneka			
1. Ind. Pertenunan (kecuali pertenunan karung goni dan karung lainnya)	1	3 200	3 201
2. Ind. Pakaian jadi dari tekstil	-	-	-
Sub jumlah	-	3 201	3 201
III. Industri Logam, Mesin, Elektronik, Kimia			
1. Pemeliharaan & Reparasi Sepeda Motor	-	381	381
2. Barang dari Semen dan Kapur	-	605	605
3. Batu Bata dariTanah Liat	-	610	610
4. Alat Pemotong Dalam Rumah tangga	-	3	3
Sub jumlah	-	1 599	1 599
Jumlah	1	8 909	8 910

Sumber : Dinas Koperasi, UKM, Perindustrian & Perdagangan Kab. Nagekeo
 Source : Nagekeo's Trade, Industry, UKM & Koperasi Service

MANUFACTURING INDUSTRY & ENERGY

Tabel 6.1.1 Lanjutan
Table 6.1.1 Continued

Bidang Usaha	Tenaga Kerja	Nilai Investasi (000)	Nilai Produksi (000)	Nilai Bahan Baku (000)
(1)	(5)	(6)	(7)	(8)
I. Industri Hasil Pertanian, Kehutanan				
1. Minyak Kasar	-	-	-	-
2. Penggilingan & Pembersihan Padi-padian	504	4 265 000	38 038 500	8 708 217
3. Roti dan sejenisnya	223	157 903	320 433 591	53 523 083
4. Pengolahan Teh dan Kopi	521	1 794 303	19 957 626	7 048 890
5. Tempe / Tahu	492	19 733 075	8 464 000	2 146 000
6. Es	-	-	-	-
7. Kerupuk dan sejenisnya	206	125 821	41 086	119 752 780
8. Kue-kue Basah	354	404 725	1 189 291 470	198 218 264
9. Minuman Keras	1 345	1 067 375	11 489 184	2 415 144
10. Garam Dapur	1 263	1 855 048	24 605 440	4 101 590
11. Anyaman dari Rotan/ Bambu	852	429 917	832 238	371 778
12. Ind. Minyak atsiri	75	876 200	200 314	175 600
13. Ukiran dari Kayu kecuali Furnitur	-	-	-	-
14. Percetakan	-	-	-	-
15. Jasa Penunjang Percetakan	-	-	-	-
16. Furnitur dari kayu	474	9 028 500	10 859 325	7 411 060
17. Furnitur dari Rotan dan Bambu	-	-	-	-
18. Furnitur Lainnya	8	7 000	42 000	108 500
19. Ind. Kerajinan yg tidak diklasifikasikan di tempat lain	952	4 731 005	2 370 025	1 185 012
Sub jumlah	7 269	44 475 872	1 624 624 799	405 165 918
II. Industri Aneka				
1. Ind. Pertenunan (kecuali pertenenan karung goni dan karung lainnya)	609	99 076	1 197 868	986 781
2. Ind. Pakaian jadi dari tekstil	-	-	-	-
Sub jumlah	609	99 076	1 197 868	986 781
III. Industri Logam, Mesin, Elektronik, Kimia				
1. Pemeliharaan & Reparasi Sepeda Motor	394	5 732 700	15 100 800	4 903 800
2. Barang dari Semen dan Kapur	711	4 755 500	47 915 800	8 331 467
3. Batu Bata dari Tanah Liat	1 244	6 170 000	23 711 100	11 694 600
4. Alat Pemotong Dalam Rumah tangga	4	135 000	22 500	14 400
Sub jumlah	2 353	16 793 200	86 750 200	24 944 267
Jumlah	10 231	61 368 148	1 712 572 867	431 096 966

Sumber : Dinas Koperasi, UKM, Perindustrian & Perdagangan Kab. Nagekeo
Source : Nagekeo's Trade, Industry, UKM & Koperasi Service

Tabel 6.1.2 Potensi Industri Kecil Menengah yang telah Dibina Menurut Kecamatan di Kabupaten Nagekeo, 2017
 Table *Managed Small and Middle Industry by Subdistrict in Nagekeo Regency, 2017*

Kecamatan Subdistrict	Unit Usaha	Tenaga Kerja	Nilai Investasi (Rp. 000)	Nilai Produksi (Rp. 000)	Nilai Bahan Baku (Rp. 000)
(1)	(2)	(3)	(4)	(5)	(6)
1. Mauponggo	1 042	1 800	10 114 762	439 068 552	76 923 337
2. Keo Tengah	881	1 457	10 190 721	316 662 069	56 506 210
3. Nangaroro	1 379	1 996	10 572 525	168 447 828	32 432 222
4. Boawae	2 191	3 066	15 602 766	625 987 627	110 476 952
5. Aesesa Selatan	1 396	1 940	10 665 008	197 866 744	33 048 524
6. Aesesa	3 174	5 210	27 877 356	879 045 374	154 937 005
7. Wolowae	1 523	1 912	9 045 613	255 385 855	45 707 763
Jumlah	11 586	17 381	94 068 751	2 882 464 049	510 032 013

Sumber : Dinas Koperasi, UKM, Perindustrian & Perdagangan Kab. Nagekeo
 Source : *Nagekeo's Trade, Industry, UKM & Koperasi Service*

6.2 Energi/ Energy

Tabel 6.2.1 Banyaknya Tenaga Listrik yang Dibangkitkan oleh PLN menurut Penggunaan di Kabupaten Nagekeo, 2017
 Table *Electrical Power Generated by Utilization in Nagekeo Regency, 2017*

(MWh)

Jenis Penggunaan <i>Utilization</i>	Tenaga Listrik <i>Electrical Power</i>	Persentase <i>Percentage</i>
(1)	(2)	(3)
1. Produksi Sendiri <i>Output</i>	12 000	100,00
2. Siap Dijual <i>Ready to Sold</i>	12 000	100,00
3. Pemakaian Sendiri <i>Own Consumption</i>
4. Susut Energi <i>Losses</i>

Sumber : PLN Sub Ranting Mbay
 Source : *Nagekeo's Electrical Company*

Tabel 6.2.2 Jumlah Pelanggan Listrik PLN menurut Jenis Pelanggan di Kabupaten Nagekeo, 2017
 Table Number of Customers by Kind in Nagekeo Regency, 2017

Jenis Pelanggan <i>Utilization</i>	Jumlah <i>Total</i>	Persentase <i>Percentage</i>
(1)	(2)	(3)
1. Sosial <i>Social</i>	446	2,79
2. Rumah Tangga <i>Household</i>	14 829	92,81
3. Bisnis <i>Business</i>	526	3,29
4. Industri <i>Industry</i>	6	0,04
5. Pemerintah <i>Government</i>	171	1,07
Jumlah	15 978	100,00

Sumber : PLN Sub Ranting Mbay
 Source : Nagekeo's Electrical Company

Tabel 6.2.3 Jumlah Pelanggan dan Air yang Disalurkan Menurut Kategori Pelanggan di Kabupaten Nagekeo, 2017
Table 6.2.3 Number of Customer and Distributed Clean Water by Category in Nagekeo Regency, 2017

Kategori Pelanggan <i>Customers</i>	Jumlah Pelanggan <i>Number of Customers</i>	Air Disalurkan <i>Distributed Water (m³)</i>	Nilai Value <i>(Rupiah)</i>
(1)	(2)	(3)	(4)
1. Rumah Tempat Tinggal <i>Household</i>	3 209	603 005	2 007 542 635
2. Hotel/ Obyek Wisata <i>Hotels/ Tourist Attraction</i>	14	30 290	20 315 500
3. Tempat Peribadatan <i>House of Worship</i>	6	11 760	9 530 000
4. Umum <i>Public Place</i>	91	20 900	20 891 700
5. Pertokoan, Industri dsb <i>Shopping and Industry Complex</i>	119	21 980	65 791 700
6. Instansi Pemerintah <i>Government Official</i>	46	10 790	18 251 200
7. Badan Sosial/ Rumah Sakit <i>Charities/ Hospital</i>	4	520	8 762 200
Jumlah/ <i>Total</i>	3 489	699 245	2 151 084 935

Sumber : BLUD - SPAM Kabupaten Nagekeo
 Source : *Nagekeo's Clean Water Company*

Tabel 6.2.4 Jumlah Air Minum yang Disalurkan Menurut Bulan di Kabupaten Nagekeo, 2017
 Table Volume of Clean Water Distributed by Month in Nagekeo Regency, 2017

Bulan Month	Air yang Disalurkan Distributed Water (m ³)	Persentase Percentage
(1)	(2)	(3)
1. Januari/ <i>January</i>	60 936	8,71
2. Februari/ <i>February</i>	54 690	7,82
3. Maret/ <i>March</i>	49 607	7,09
4. April/ <i>April</i>	60 834	8,70
5. Mei/ <i>May</i>	57 222	8,18
6. Juni/ <i>June</i>	57 085	8,16
7. Juli/ <i>July</i>	64 048	9,16
8. Agustus/ <i>August</i>	63 520	9,08
9. September/ <i>September</i>	63 204	9,04
10. Oktober/ <i>October</i>	61 304	8,77
11. Nopember/ <i>November</i>	53 430	7,64
12. Desember/ <i>December</i>	53 901	7,71
Jumlah/ <i>Total</i>	699 245	100,00

Sumber : BLUD - SPAM Kabupaten Nagekeo
 Source : Nagekeo's Clean Water Company



7 Perdagangan Trade

Terdapat 8 Pasar Umum dan 1 pasar Desa pada tahun 2017 di Kabupaten Nagekeo



Pada Tahun 2017 di Kabupaten Nagekeo



Terdapat **533** Kios



Terdapat **238** Usaha Berbadan Hukum

PENJELASAN TEKNIS

1. Penyaluran bahan makanan pokok di Nagekeo dilakukan oleh Perum BULOG Sub Divisi Regional Mbay. Komoditi yang ditangani adalah beras. Persediaan beras ini berasal dari stok awal, pengadaan lokal, pemasukan dari daerah lain dan impor.

TECHNICAL NOTES

1. *Distribution of essential commodities in Nagekeo handled by Logistic Supply Organization Sub Division Mbay. It Handled the distribution of rice. Number of rice supply was including beginning period stock, local supply, and supply from other region ang import.*

<https://nagekeokab.bps.go.id>

Tabel 7.1 Jumlah Perusahaan Menurut Bentuk Badan Hukum di Kabupaten Nagekeo, 2014-2017
 Table Number of Company by Its Legal Form, 2014-2017

Badan Hukum Legal Entity	2014	2015	2016	2017
(1)	(2)	(3)	(4)	(5)
1. PT	-	1	4	5
2. CV/Firma	51	54	54	60
3. Koperasi	60	60	81	81
4. Perorangan	52	75	85	92
5. Lainnya	-	-	-	-
Jumlah	163	190	224	238

Sumber : Dinas Koperasi, UKM, Perindustrian & Perdagangan Kab. Nagekeo
 Source : Nagekeo's Trade, Industry, UKM & Koperasi Service

Tabel 7.2 Jumlah Pedagang Menurut Kecamatan di Kabupaten Nagekeo, 2017
 Table Number of Marketeer by Subdistrict in Nagekeo Regency, 2017

Kecamatan	Pedagang Besar	Pedagang Menengah	Pedagang Kecil
(1)	(2)	(3)	(4)
1. Mauponggo	8	138	171
2. Keo Tengah	...	10	182
3. Nangaroro	...	25	181
4. Boawae	...	197	651
5. Aesesa Selatan	...	23	1
6. Aesesa	34	41	735
7. Wolowae	-	30	-
Nagekeo	42	564	1 921

Sumber : Dinas Koperasi, UKM, Perindustrian & Perdagangan Kab. Nagekeo
 Source : Nagekeo's Trade, Industry, UKM & Koperasi Service

Tabel 7.3 Jumlah Sarana Perdagangan Menurut Jenisnya di Kabupaten Nagekeo, 2014-2017
 Table Number of Trade Facility By Kind in Nagekeo Regency, 2014-2017

Jenis Sarana Perdagangan	2014	2015	2016	2017
(1)	(2)	(3)	(4)	(5)
1. Pasar Umum	8	8	8	8
2. Pasar Desa	...	1	1	1
3. Toko	17	43
4. Kios	483	533
5. Warung	43	121
6. Rumah Makan/ Restoran	43	65
Jumlah	8	9	595	771

Sumber : Dinas Koperasi, UKM, Perindustrian & Perdagangan Kab. Nagekeo
 Source : Nagekeo's Trade, Industry, UKM & Koperasi Service

Tabel 7.4 Banyaknya Koperasi di Kabupaten Nagekeo Menurut Kecamatan dan Jenis di Kabupaten Nagekeo, 2017
 Table Number of Koperasi by Kind and Subdistrict in Nagekeo Regency, 2017

Kecamatan Subdistrict	KUD	NONKUD	Jumlah
(1)	(2)	(3)	(4)
1. Mauponggo	1	11	12
2. Keo Tengah	-	12	12
3. Nangaroro	1	12	13
4. Boawae	1	16	17
5. Aesesa Selatan	-	3	3
6. Aesesa	3	19	22
7. Wolowae	-	2	2
Jumlah	6	75	81

Sumber : Dinas Koperasi, UKM, Perindustrian & Perdagangan Kab. Nagekeo
 Source : Nagekeo's Trade, Industry, UKM and Koperasi Service

Tabel 7.5 Banyaknya Anggota Koperasi di Kabupaten Nagekeo Menurut Kecamatan dan Jenis di Kabupaten Nagekeo, 2017
 Table Number of Koperasi's Member by Kind and Subdistrict in Nagekeo Regency, 2017

Kecamatan Subdistrict	KUD	NONKUD	Jumlah
(1)	(2)	(3)	(4)
1. Mauponggo	1 709	13 196	14 905
2. Keo Tengah	-	6 095	6 095
3. Nangaroro	24	1 016	1 040
4. Boawae	1 945	15 550	17 495
5. Aesesa Selatan	-	236	236
6. Aesesa	4 502	2 761	7 263
7. Wolowae	-	250	250
Jumlah	8 180	39 104	47 284

Sumber : Dinas Koperasi, UKM, Perindustrian & Perdagangan Kab. Nagekeo
 Source : Nagekeo's Trade, Industry, UKM and Koperasi Service

Tabel 7.6 Banyaknya Tenaga Kerja KUD di Kabupaten Nagekeo Menurut Kecamatan dan Status di Kabupaten Nagekeo, 2017
 Table Number of KUD's Workers by Status and Subdistrict in Nagekeo Regency, 2017

Kecamatan Subdistrict	Pengurus	Pengawas	Manager	Karyawan	Jumlah
(1)	(2)	(3)	(4)	(5)	(6)
1. Mauponggo	3	3	1	2	9
2. Keo Tengah	-	-	-	-	-
3. Nangaroro	6	3	-	4	13
4. Boawae	3	3	2	7	15
5. Aesesa Selatan	-	-	-	-	-
6. Aesesa	9	6	2	-	17
7. Wolowae	-	-	-	-	-
Jumlah	21	15	5	13	54

Sumber : Dinas Koperasi, UKM, Perindustrian & Perdagangan Kab. Nagekeo
 Source : Nagekeo's Trade, Industry, UKM and Koperasi Service

Tabel 7.7 Banyaknya Tenaga Kerja Non KUD di Kabupaten Nagekeo Menurut Kecamatan dan Status di Kabupaten Nagekeo, 2017
 Table Number of NonKUD's Workers by Status and Subdistrict in Nagekeo Regency, 2017

Kecamatan Subdistrict	Pengurus	Pengawas	Manager	Karyawan	Jumlah
(1)	(2)	(3)	(4)	(5)	(6)
1. Mauponggo	45	29	5	47	126
2. Keo Tengah	49	41	3	23	116
3. Nangaroro	42	29	1	4	74
4. Boawae	63	39	2	50	154
5. Aesesa Selatan	9	8	1	2	20
6. Aesesa	64	48	1	20	133
7. Wolowae	-	-	-	-	-
Jumlah	315	194	13	146	623

Sumber : Dinas Koperasi, UKM, Perindustrian & Perdagangan Kab. Nagekeo
 Source : Nagekeo's Trade, Industry, UKM and Koperasi Service

TRADE

Tabel 7.8 Volume Simpanan Anggota Koperasi di Kabupaten Nagekeo Menurut Kecamatan dan Jenis Simpanan di Kabupaten Nagekeo, 2017
 Table Volume of Koperasi's Member Saving by Subdistrict in Nagekeo Regency, 2017

(Rp)

Kecamatan Subdistrict	Jenis Simpanan		Jumlah
	Pokok	Wajib	
(1)	(2)	(3)	(4)
1. Mauponggo	1 306 089 000	13 294 258 349	14 600 347 349
2. Keo Tengah	454 184 000	3 304 462 000	3 758 646 000
3. Nangaroro	60 105 000	245 456 489	305 561 489
4. Boawae	531 845 500	36 789 815 068	37 321 660 568
5. Aesesa Selatan	25 890 000	135 457 800	161 347 800
6. Aesesa	266 994 000	963 499 850	1 230 493 850
7. Wolowae	4 025 000	47 700 000	51 725 000
Jumlah	2 649 132 500	54 780 649 556	57 429 782 056

Sumber : Dinas Koperasi, UKM, Perindustrian & Perdagangan Kab. Nagekeo
 Source : Nagekeo's Trade, Industry, UKM and Koperasi Service

Tabel 7.9 Volume Simpanan Anggota KUD di Kabupaten Nagekeo Menurut Kecamatan dan Jenis Simpanan di Kabupaten Nagekeo, 2017
 Table *Volume of KUD's Member Saving by Subdistrict in Nagekeo Regency, 2017*

(Rp)

Kecamatan <i>Subdistrict</i>	Jenis Simpanan		Jumlah
	Pokok	Wajib	
(1)	(2)	(3)	(4)
1. Mauponggo	3 471 000	56 316 407	59 787 407
2. Keo Tengah	-	-	-
3. Nangaroro	2 975 000	5 540 000	8 515 000
4. Boawae	5 079 500	246 172 734	251 252 234
5. Aesesa Selatan	-	-	-
6. Aesesa	4 278 000	103 833 860	108 111 860
7. Wolowae	-	-	-
Jumlah	15 803 500	411 863 001	427 666 501

Sumber : Dinas Koperasi, UKM, Perindustrian & Perdagangan Kab. Nagekeo
 Source : *Nagekeo's Trade, Industry, UKM and Koperasi Service*

TRADE

Tabel 7.10 Volume Simpanan Anggota Non KUD di Kabupaten Nagekeo Menurut Kecamatan dan Jenis Simpanan di Kabupaten Nagekeo, 2017
 Table Volume of NonKUD Member Saving by Subdistrict in Nagekeo Regency, 2017

(Rp)

Kecamatan Subdistrict	Jenis Simpanan		Jumlah
	Pokok	Wajib	
(1)	(2)	(3)	(4)
1. Mauponggo	1.306.089.000	13.294.258.349	14.600.347.349
2. Keo Tengah	454.184.000	3.304.462.000	3.758.646.000
3. Nangaroro	60.105.000	245.456.489	305.561.489
4. Boawae	531.845.500	36.789.815.068	37.321.660.568
5. Aesesa Selatan	25.890.000	135.457.800	161.347.800
6. Aesesa	266.994.000	963.499.850	1.230.493.850
7. Wolowae	4.025.000	47.700.000	51.725.000
Jumlah	2.649.132.500	54.780.649.556	57.429.782.056

Sumber : Dinas Koperasi, UKM, Perindustrian & Perdagangan Kab Nagekeo
 Source : Nagekeo's Trade, Industry, UKM and Koperasi Service

Tabel 7.11 Volume Aset KUD di Kabupaten Nagekeo Menurut Kecamatan di Kabupaten Nagekeo, 2015-2017
 Table Volume of KUD Assets by Subdistrict in Nagekeo Regency, 2015-2017

	(Rp)		
Kecamatan Subdistrict	2015	2016	2017
(1)	(2)	(3)	(4)
1. Mauponggo	481 654 022	481 654 022	481 654 022
2. Keo Tengah	-	-	-
3. Nangaroro	107 529 043	107 529 043	107 529 043
4. Boawae	1 544 385 121	1 544 385 121	1 544 394 121
5. Aesesa Selatan	-	-	-
6. Aesesa	3 512 360 285	3 512 360 285	3 512 360 257
7. Wolowae	-	-	-
Jumlah	5 645 938 443	5 645 938 443	5 645 937 443

Sumber : Dinas Koperasi, UKM, Perindustrian & Perdagangan Kab Nagekeo
 Source : Nagekeo's Trade, Industry, UKM and Koperasi Service

TRADE

Tabel 7.12 Volume Aset Non KUD di Kabupaten Nagekeo Menurut Kecamatan di Kabupaten Nagekeo, 2015-2017
 Table Volume of Non KUD Assets by Subdistrict in Nagekeo Regency, 2015-2017

	(Rp)		
Kecamatan Subdistrict	2015	2016	2017
(1)	(2)	(3)	(4)
1. Mauponggo	74 418 997 873	86 596 031 842	97 266 935 180
2. Keo Tengah	17 333 845 019	19 839 714 918	21 685 330 304
3. Nangaroro	942 849 616	1 003 783 398	2 221 398 134
4. Boawae	76 514 130 718	120 660 433 452	4 620 279 007
5. Aesesa Selatan	1 715 969 111	1 839 388 142	339 428 547
6. Aesesa	6 382 852 490	6 712 762 055	8 720 927 940
7. Wolowae	259 725 000	259 725 000	259 725 000
Jumlah	177 568 369 827	236 911 838 807	135 114 024 112

Sumber : Dinas Koperasi, UKM, Perindustrian & Perdagangan Kab Nagekeo
 Source : Nagekeo's Trade, Industry, UKM and Koperasi Service

Tabel 7.13 Banyaknya Koperasi di kabupaten Nagekeo Menurut Jenis dan Kecamatan di Kabupaten Nagekeo, 2017
 Table Number of Koperasi by Kind and Subdistrict in Nagekeo Regency, 2017

Kecamatan Subdistrict	Jenis Koperasi					
	KUD	KOPTAN	KSP	KOPKAR	GAPOKTAN	KOPBUN
(1)	(2)	(3)	(4)	(5)	(6)	(7)
1. Mauponggo	1	-	6	-	-	-
2. Keo Tengah	-	-	6	-	1	-
3. Nangaroro	1	-	7	-	-	-
4. Boawae	1	1	9	1	-	-
5. Aesesa Selatan	-	-	1	-	-	-
6. Aesesa	3	1	8	-	-	1
7. Wolowae	-	-	-	-	2	-
Jumlah	6	1	37	1	3	1

Sumber : Dinas Koperasi, UKM, Perindustrian & Perdagangan Kab Nagekeo
 Source : Nagekeo's Trade, Industry, UKM and Koperasi Service

TRADE

Tabel
Table 7 13 Lanjutan
Continued

Kecamatan Subdistrict	Jenis Koperasi				Jumlah
	KSU	KOPDIT	KOPWAN	KOPSEN	
(1)	(8)	(9)	(10)	(11)	(12)
1. Mauponggo	-	5	-	-	12
2. Keo Tengah	-	4	-	1	12
3. Nangaroro	2	2	-	1	13
4. Boawae	2	3	-	-	17
5. Aesesa Selatan	1	-	-	1	3
6. Aesesa	6	1	1	1	22
7. Wolowae	-	-	-	-	2
Jumlah	11	15	1	4	81

Sumber : Dinas Koperasi, UKM, Perindustrian & Perdagangan Kab Nagekeo
Source : Nagekeo's Trade, Industry, UKM and Koperasi Service

Tabel 7 14 Banyaknya Anggota Koperasi Menurut Jenis dan Kecamatan di Kabupaten Nagekeo , 2017
 Table Number of Koperasi Members by Subdistrict in Nagekeo Regency, 2017

Kecamatan Subdistrict	Jenis Koperasi				
	KUD	KOPTAN	KSP	KOPKAR	GAPOKTAN
(1)	(2)	(3)	(4)	(5)	(6)
1. Mauponggo	1 709	-	3 244	-	-
2. Keo Tengah	-	-	595	-	163
3. Nangaroro	24	-	396	-	-
4. Boawae	1 945	117	514	58	-
5. Aesesa Selatan	-	-	46	-	-
6. Aesesa	4 502	107	263	-	-
7. Wolowae	-	-	-	-	250
Jumlah	8 180	224	5 058	58	413

Sumber : Dinas Koperasi, UKM, Perindustrian & Perdagangan Kab Nagekeo
 Source : Nagekeo's Trade, Industry, UKM and Koperasi Service

TRADE

Tabel
Table 7 14 Lanjutan
Continued

Kecamatan Subdistrict	Jenis Koperasi				Jumlah
	KSU	KOPDIT	KOPWAN	KOPSEN	
(1)	(7)	(8)	(9)	(10)	(11)
1. Mauponggo	-	9 952	-	-	14 905
2. Keo Tengah	-	5 176	-	161	6 095
3. Nangaroro	173	404	-	43	1 040
4. Boawae	551	14 310	-	-	17 495
5. Aesesa Selatan	111	-	-	79	236
6. Aesesa	2 183	143	37	28	7 263
7. Wolowae	-	-	-	-	250
Jumlah	3 018	29 985	37	311	47 284

Sumber : Dinas Koperasi, UKM, Perindustrian & Perdagangan Kab Nagekeo
Source : Nagekeo's Trade, Industry, UKM and Koperasi Service

Tabel 7.15 Volume Simpanan Anggota Koperasi Menurut Kecamatan dan Jenis Simpanan di Kabupaten Nagekeo, 2017
Table 7.15 Volume of Koperasi Members Saving by Kind in Nagekeo Regency, 2017

Kecamatan <i>Subdistrict</i>	Jenis Koperasi					
	KUD	KOPTAN	KSP	KOPKAR	KSU	GAPOKTAN
(1)	(2)	(3)	(4)	(5)	(6)	(7)
1. Mauponggo	114 891 965	-	10 579 920 406	-	-	-
2. Keo Tengah	-	-	2 085 738 696	-	-	26 080 000
3. Nangaroro	26 412 208	-	1 200 464 162	-	166 590 946	-
4. Boawae	677 720 262	622 735 500	597 819 205	39 600 023	465 405 819	-
5. Aesesa Selatan	-	-	-	-	768 735 526	-
6. Aesesa	276 675 698	-	539 333 693	-	4 515 712 836	-
7. Wolowae	-	-	-	-	-	259 725 000
Jumlah	1 095 700 133	622 735 500	15 003 276 162	39 600 023	5 916 445 127	285 805 000

Sumber : Dinas Koperasi, UKM, Perindustrian & Perdagangan Kab Nagekeo
 Source : *Nagekeo's Trade, Industry, UKM and Koperasi Service*

TRADE

Tabel
Table 7 15 Lanjutan
Continued

Kecamatan Subdistrict	Jenis Koperasi			Jumlah
	KOPDIT	KOPWAN	KOPSEN	
(1)	(8)	(9)	(10)	(11)
1. Mauponggo	32 017 863 082	-	-	42.712.675.453
2. Keo Tengah	9 540 657 754	-	25 760 000	11.678.236.450
3. Nangaroro	253 723 239	-	6 880 000	1.654.070.555
4. Boawae	40 357 028 545	-	-	42.760.309.354
5. Aesesa Selatan	-	-	12 640 000	781.375.526
6. Aesesa	368 225129	321 240 486	17 880 000	6.039.067.842
7. Wolowae	-	-	-	259.725.000
Jumlah	82.537.497.749	321.240.486	63.160.000	105.885.460.180

Sumber : Dinas Koperasi, UKM, Perindustrian & Perdagangan Kab Nagekeo
Source : Nagekeo's Trade, Industry, UKM and Koperasi Service

Tabel 7 16 Jumlah Modal Koperasi Menurut Status dan Kecamatan di Kabupaten Nagekeo, 2017
 Table *Koperasi's Capital by Subdistrict in Nagekeo Regency, 2017*

(Rp)

Kecamatan Subdistrict	Jenis Koperasi				
	KUD	KOPTAN	KSP	KOPKAR	GAPOKTAN
(1)	(2)	(3)	(4)	(5)	(6)
1. Mauponggo	481 654 022	-	27 074 915 847	-	-
2. Keo Tengah	-	-	3 484 651 864	-	26 080 000
3. Nangaroro	107 529 043	-	1 400 671 283	-	-
4. Boawae	1 544 395 121	710 116 045	1 959 671 850	70 695 886	-
5. Aesesa Selatan	-	-	691 988 993	-	-
6. Aesesa	3 512 360 257	505 398 425	1 599 177 800	-	-
7. Wolowae	-	-	-	-	259 725 000
Jumlah	5 645 938 443	1 215 514 470	36 211 077 637	70 695 886	285 805 000

Sumber : Dinas Koperasi, UKM, Perindustrian & Perdagangan Kab Nagekeo
 Source *Nagekeo's Trade, Industry, UKM and Koperasi Service*

TRADE

Tabel
Table 7 16 Lanjutan
Continued

Kecamatan Subdistrict	Jenis Koperasi				Jumlah
	KSU	KOPDIT	KOPSEN	KOPWAN	
	(7)	(8)	(9)	(10)	
1. Mauponggo	-	69 662 019 333	-	-	97.218.589.202
2. Keo Tengah	-	17 714 884 040	25 760 000	-	21.251.375.904
3. Nangaroro	340 132 284	465 594 567	15 000 000	-	2.328.927.177
4. Boawae	1 184 214 600	122 738 370 844	-	-	128.207.464.346
5. Aesesa Selatan	1 016 417 540	-	15 000 000	-	1.723.406.533
6. Aesesa	5 111 429 801	430 683 365	550 000 000	350 619 659	12.059.669.307
7. Wolowae	-	-	-	-	259.725.000
Jumlah	7 652 194 225	211 011 552 149	605 760 000	350 619 659	263.049.157.469

Sumber : Dinas Koperasi, UKM, Perindustrian & Perdagangan Kab Nagekeo
Source : Nagekeo's Trade, Industry, UKM and Koperasi Service

Tabel 7.17 Jumlah Alat UTTP Menurut Jenis di Kabupaten Nagekeo, 2014-2017
 Table Number of UTTP Tools by Kind in Nagekeo Regency, 2014-2017

	Rincian	2014	2015	2016	2017*)
	(1)	(2)	(3)	(4)	(5)
1.	Meteran	-	-	-	...
2.	Takaran	8	7	2	...
3.	Timbangan Sentisimal	37	21	48	...
4.	Timbangan Bobot Ingsut	2	-	-	...
5.	Timbangan Meja	45	51	60	...
6.	Dacing Logam	18	17	8	...
7.	Timbangan Cepat	-	-	-	...
8.	Timbangan Pegas	78	86	102	...
9.	Timbangan Kuadran	-	-	-	...
10.	Timbangan Ternak	-	-	-	...
11.	Anak Timbangan Biasa	415	37	550	...
12.	Anak Timbangan Halus	-	-	-	...
13.	Neraca	-	-	-	...
14.	Pompa Ukuran BBM	-	-	-	...
15.	Timbangan Elektronik	4	7	7	...

Catatan/Note : Data tidak tersedia karena tahun 2017 tidak melakukan kegiatan Tera/Data is not available because there wasn't any "tera" activities

Sumber : Dinas Koperasi, UKM, Perindustrian & Perdagangan Kab Nagekeo
 Source : Nagekeo's Trade, Industry, UKM & Koperasi Service



8 Hotel dan Pariwisata

Hotel and Tourism



Rata-rata tingkat
penghunian kamar
tertinggi terjadi pada
bulan April 2018



Terdapat 55
Rumah Makan
pada tahun 2017



Terdapat 10 Hotel
pada tahun 2017

PENJELASAN TEKNIS

1. Akomodasi adalah suatu usaha yang menggunakan suatu bangunan atau sebagian bangunan yang disediakan secara khusus, dan setiap orang dapat menginap, makan serta memperoleh pelayanan dan fasilitas lainnya dengan pembayaran. Akomodasi dibedakan antara hotel dan akomodasi lainnya. Ciri khusus dari hotel adalah mempunyai restoran yang berada dibawah manajemen hotel tersebut.
2. Hotel berbintang yaitu hotel yang telah memenuhi persyaratan yang telah ditentukan seperti persyaratan fisik, bentuk pelayanan yang diberikan, kualifikasi tenaga kerja, jumlah kamar dan lainnya. Hotel tidak berbintang yaitu hotel yang tidak memenuhi persyaratan yang telah ditentukan.
3. Tingkat penghunian kamar hotel adalah persentase banyaknya malam kamar yang dihuni terhadap banyaknya malam kamar yang tersedia.

TECHNICAL NOTES

1. *An accommodation is an establishment using a building or a part of a building, prepared commercially for any person to stay, eat and obtain service as well as other facility*
2. *A classified hotel is an accommodation which meets specified standards regarding physical requirement, service provided, manpower qualifications, number of rooms available, etc. A non classified hotel is an accommodation which has not met the requirement previously mentioned.*
3. *Room occupancy rate is the number of roomnights occupied divided by the number of roomnights available, multiplied by 100 percent.*

Tabel 8.1 Jumlah Hotel dan Usaha Akomodasi Lainnya Menurut Kecamatan di Kabupaten Nagekeo, 2017
 Table Number of Hotels by Subdistrict in Nagekeo Regency, 2017

Kecamatan Subdistrict	Hotel Bintang Star Hotels	Hotel Nonbintang NonStar Hotels
(1)	(2)	(3)
1. Mauponggo	-	-
2. Keo Tengah	-	-
3. Nangaroro	-	-
4. Boawae	-	3
5. Aesesa Selatan	-	-
6. Aesesa	-	7
7. Wolowae	-	-
Jumlah		10

Sumber : Diolah dari Survei Bulanan Hotel dan Usaha Akomodasi Lainnya (VHT-S) 2017
 Source Based on 2017 Monthly Hotel and Another Accomodation Survey

Tabel 8.2 Rata-rata Lama Menginap Tamu Asing dan Tamu Domestik Menurut Bulan di Kabupaten Nagekeo (hari), 2017
 Table Average Length of Stay of Foreign and Domestic Visitors by Month in Nagekeo Regency (day), 2017

	Bulan Month	Tamu Asing Foreign Visitor	Tamu Domestik Domestic Visitor
	(1)	(2)	(3)
1.	Januari/ January
2.	Februari/ February
3.	Maret/ March
4.	April/ April
5.	Mei/ May
6.	Juni/ June
7.	Juli/ July
8.	Agustus/ August
9.	September/ September
10.	Oktober/ October
11.	Nopember/ November
12.	Desember/ December

Sumber : Diolah dari Survei Bulanan Hotel dan Usaha Akomodasi Lainnya (VHT-S) 2017
 Source Based on 2017 Monthly Hotel and Another Accomodation Survey

Tabel 8.3 Persentase Tingkat Penghunian Kamar Hotel dan Akomodasi Lainnya Menurut Jenis Hotel dan Bintang di Kabupaten Nagekeo, 2017
 Table *Room Occupancy Rate of Hotels and Other Accomodations by Type of Accomodations and Month in Nagekeo Regency, 2017*

Bulan Month	Hotel Bintang Star Hotels	Hotel Nonbintang NonStar Hotels
(1)	(2)	(3)
1. Januari/ January	-	8,72
2. Februari/ February	-	13,01
3. Maret/ March	-	18,91
4. April/ April	-	2A5,24
5. Mei/ May	-	14,89
6. Juni/ June	-	15,88
7. Juli/ July	-	21,27
8. Agustus/ August	-	21,72
9. September/ September	-	14,19
10. Oktober/ October	-	16,47
11. Nopember/ November	-	22,67
12. Desember/ December	-	16,24

Sumber : Diolah dari Survei Bulanan Hotel dan Usaha Akomodasi Lainnya (VHT-S) 2017
 Source : Based on 2017 Monthly Hotel and Another Accomodation Survey

Tabel 8.4 Jumlah Perusahaan Rumah Makan Menurut Kecamatan di Kabupaten Nagekeo, 2016-2017
 Table Number of Restaurants by Subdistrict in Nagekeo Regency, 2016-2017

Kecamatan Subdistrict	2016	2017
(1)	(2)	(3)
1. Mauponggo	2	2
2. Keo Tengah	-	-
3. Nangaroro	4	5
4. Boawae	5	9
5. Aesesa Selatan	-	-
6. Aesesa	22	37
7. Wolowae	3	2
Jumlah	36	55

Sumber : Dinas Kesehatan Kabupaten Nagekeo
 Source : Nagekeo's Health Service



9 Transportasi dan Komunikasi

Transportation and Communication



Jumlah Kendaraan Bermotor di Kabupaten Nagekeo Tahun 2017

1320

Top 3



Sepeda Motor 1108



Pick-Up 112



Minibus 60



3 Pelabuhan Laut
1 Nangaroro
2 Aesesa



2 Kantor Pos Pembantu
(Boawae & Aesesa)

PENJELASAN TEKNIS

1. Data Transportasi meliputi :
 - a. Panjang Jalan
 - b. Angkutan Darat
 - c. Angkutan Laut
2. Kendaraan bermotor adalah setiap kendaraan yang digerakkan oleh peralatan teknik yang ada pada kendaraan tersebut, biasanya digunakan untuk angkutan orang atau barang di atas jalan raya selain kendaraan yang berjalan diatas rel. Kendaraan bermotor yang dicatat adalah semua jenis kendaraan kecuali kendaraan bermotor TNI/Polri dan Korps Diplomatik.
3. Data panjang jalan yang disajikan dalam publikasi ini bersumber dari dinas pekerjaan umum.
4. Kilometer penumpang adalah jumlah kilometer dari semua penumpang yang berangkat. Besaran ini merupakan penjumlahan jarak asal tujuan masing-masing penumpang

TECHNICAL NOTES

1. *Data on transportations covering:*
 - a. *Length of road*
 - b. *Land transportation*
 - c. *Sea transportation*
2. *Motor vehicles are any kind of vehicles motorized by machine set up in those vehicles. They are usually used for transporting peoples and goods on roads except vehicles moving along a railway line. The data cover all kinds of motor vehicles except those belong to Indonesia Army Force, Indonesian state police, and diplomatic corps.*
3. *Data of the length of road presented in this publication were taken from public works services.*
4. *Passenger kilometer is total kilometers of all departing passenger. This measurement is the sum of distance between the place of origin and the place of destination taken by all passengers.*

Tabel 9.1.1 Panjang Jalan Menurut Kecamatan dan Pemerintahan yang Berwenang Mengelolanya di Kabupaten Nagekeo, 2017
Table 9.1.1 Length of Roads by SubSubdistrict and Level of Government Authority in Nagekeo Regency, 2017 (Km)

Kecamatan Subdistrict	Pemerintahan yang Berwenang Mengelola Level of Government Authority			Jumlah Total
	Negara State	Provinsi Province	Kabupaten/Kota Regency/City	
(1)	(2)	(3)	(4)	(5)
1. Mauponggo	95,65	95,65
2. Keo Tengah	107,54	107,54
3. Nangaroro	51,97	51,97
4. Boawae	141,72	141,72
5. Aesesa Selatan	22,96	22,96
6. Aesesa	118,49	118,49
7. Wolowae	25,90	25,90
Nagekeo	564,23	564,23

Sumber : Dinas Pekerjaan Umum dan Penataan Ruang Kab. Nagekeo
 Source : Nagekeo's General Affair Service

Tabel 9.1.2 Panjang Jalan Menurut Kecamatan dan Jenis Permukaan Jalan di Kabupaten Nagekeo, 2017
 Table Length of Roads by SubSubdistrict and Type of Road Surface in Nagekeo Regency, 2017

(Km)

Kecamatan Subdistrict	Jenis Permukaan Type of Road Surface			Jumlah Total
	Aspal Pavement	Tidak Diaspal Not Paved	Lainnya Other	
(1)	(2)	(3)	(4)	(5)
1. Mauponggo	12,35	36,31	46,99	95,65
2. Keo Tengah	15,80	58,31	33,43	107,54
3. Nangaroro	4,00	36,00	11,97	51,97
4. Boawae	37,61	38,99	65,12	141,72
5. Aesesa Selatan	10,35	6,00	6,62	22,96
6. Aesesa	47,61	32,38	38,51	118,49
7. Wolowae	2,97	11,43	11,50	25,90
Nagekeo	130,68	219,13	214,13	564,23

Sumber : Dinas Pekerjaan Umum dan Penataan Ruang Kab. Nagekeo
 Source : Nagekeo's General Affair Service

Tabel 9.1.3 Panjang Jalan Menurut Kecamatan dan Kondisi Jalan di Kabupaten Nagekeo, 2017
 Table Length of Roads by SubSubdistrict and Type of Road Surface in Nagekeo Regency, 2017

Kecamatan Subdistrict	Kondisi Jalan Road Condition			
	Baik Good	Sedang Moderate	Rusak berat Severely Damaged	Rusak Ringan little Damaged
(1)	(2)	(3)	(4)	(5)
1. Mauponggo	39,65	6,00	43,17	6,82
2. Keo Tengah	41,72	1,68	58,29	5,86
3. Nangaroro	19,90	0,60	27,62	3,85
4. Boawae	38,81	9,05	79,67	14,19
5. Aesesa Selatan	8,31	5,23	8,55	0,87
6. Aesesa	48,67	9,91	54,52	5,40
7. Wolowae	7,87	2,86	14,53	0,65
Nagekeo	204,92	35,32	286,35	37,63

Sumber : Dinas Pekerjaan Umum dan Penataan Ruang Kab. Nagekeo
 Source : Nagekeo's General Affair Service

Tabel 9.1.4 Jumlah Kendaraan Bermotor Menurut Jenis di Kabupaten Nagekeo, 2015-2017
 Table Number of Vehicles by Kind in Nagekeo Regency, 2015-2017

Jenis Kendaraan Type of Vehicle		2015	2016	2017
(1)		(2)	(3)	(4)
1.	Sepeda Motor	1 150	1 355	1 108
2.	Sedan	2	2	0
3.	Jeep	2	3	3
4.	Station Wagon	0	0	0
5.	Minibus	57	75	60
6.	Bus	0	0	1
7.	Microbus	3	5	2
8.	Truck	0	0	1
9.	Pick Up	105	121	112
10.	Light Truck	9	10	19
11.	Dump	11	24	10
12.	Tangki	0	0	2
13.	Box	1	0	1
14.	Ransus	0	0	0
15.	Tronton	1	0	1
Jumlah		1 341	1 595	1 320

Sumber : Kantor SAMSAT Kabupaten Nagekeo
 Source : Nagekeo's SAMSAT office

Tabel 9.2.1 Jumlah Kantor Pos Pembantu Menurut Kecamatan di Kabupaten Nagekeo, 2015-2017
 Table Number of Auxiliary Post Office by Subdistrict in Nagekeo Regency. 2015-2017

	Kecamatan Subdistrict	2015	2016	2017
	(1)	(2)	(3)	(4)
1.	Mauponggo	-	-	-
2.	Keo Tengah	-	-	-
3.	Nangaroro	-	-	-
4.	Boawae	1	1	1
5.	Aesesa Selatan	-	-	-
6.	Aesesa	1	1	1
7.	Wolowae	-	-	-
	Nagekeo	2	2	2

Sumber : Kantor Pos Kabupaten Nagekeo
 Source : Post Office of Nagekeo Regency

Tabel 9.3.1 Banyaknya Pelabuhan Laut Menurut Kecamatan di Kabupaten Nagekeo, 2014-2017
 Table Number of Harbour by Subdistrict in Nagekeo Regency, 2014-2017

Kecamatan Subdistrict	2014	2015	2016	2017
(1)	(2)	(3)	(4)	(5)
1. Mauponggo	1	1	1	1
2. Keo Tengah	-	-	-	-
3. Nangaroro	-	-	-	-
4. Boawae	-	-	-	-
5. Aesesa Selatan	-	-	-	-
6. Aesesa	2	2	2	2
7. Wolowae	-	-	-	-
Jumlah	3	3	3	3

Sumber : Dinas Perhubungan, Komunikasi dan Informatika Kabupaten Nagekeo
 Source : Nagekeo's Informatika, Communication, and Transportation Service

Tabel 9.3.2 Arus Penumpang Kapal Laut Menurut Bulan di Kabupaten Nagekeo, 2017
 Table Passenger Ship Flows by Month in Nagekeo Regency, 2017

	Bulan Month	Penumpang Passenger	
		Naik Ride	Turun Down
	(1)	(2)	(3)
1.	Januari/ January	152	122
2.	Februari/ February	146	99
3.	Maret/ March	156	158
4.	April/ April	177	126
5.	Mei/ May	280	261
6.	Juni/ June	366	104
7.	Juli/ July	429	382
8.	Agustus/ August	238	214
9.	September/ September	372	260
10.	Oktober/ October	183	176
11.	Nopember/ November	108	42
12.	Desember/ December	132	89
	Jumlah	2 739	2 033

Sumber : Diolah dari Simoppel 2017
 Source : Based on Administration of Port 2017

Tabel 9.3.3 Volume Bongkar Muat Barang Menurut Bulan di Kabupaten Nagekeo, 2017
 Table Volume of Goods by Month in Nagekeo Regency, 2017

Bulan Month	Barang Goods		
	Bongkar Unloading		Muat Loading
	Ton	M ³	Ton
(1)	(2)	(3)	(4)
1. Januari/ January	7 051	-	406
2. Februari/ February	5 114	-	174
3. Maret/ March	5 048	-	342
4. April/ April	3 320	-	464
5. Mei/ May	3 582	-	386
6. Juni/ June	6 004	-	395
7. Juli/ July	1 462	-	266
8. Agustus/ August	9 571	-	792
9. September/ September	7 507	-	645
10. Oktober/ October	6 639	-	488
11. Nopember/ November	9 750	-	500
12. Desember/ December	5 268	-	729
Jumlah/ Total	70 316	-	5 587

Sumber : Diolah dari Simoppel 2017
 Source : Based on Administration of Port 2017

Tabel 9.3.4 Volume Bongkar Muat Hewan Melalui Pelabuhan Laut Menurut Bulan di Kabupaten Nagekeo, 2017
 Table Number of Livestock Loaded by Month in Nagekeo Regency, 2017

	Bulan Month	Hewan Livestock	
		Bongkar Unloading	Muat Loading
	(1)	(2)	(3)
1.	Januari/ January	-	860
2.	Februari/ February	-	559
3.	Maret/ March	-	1 490
4.	April/ April	-	1 222
5.	Mei/ May	-	1 735
6.	Juni/ June	-	1 248
7.	Juli/ July	-	1 503
8.	Agustus/ August	-	2 537
9.	September/ September	-	1 815
10.	Oktober/ October	-	1 809
11.	Nopember/ November	-	1 466
12.	Desember/ December	-	1 218
	Jumlah/ Total	-	17 462

Sumber : Diolah dari Simoppel 2017
 Source : Based on Administration of Port 2017

10 Keuangan Daerah dan Harga

Local Finance and Price



**Realisasi Pendapatan
Pemerintah Kabupaten
Nagekeo Tahun 2017**

Rp 759 738 196 694,67

**Realisasi Belanja
Pemerintah Kabupaten
Nagekeo Tahun 2017**

Rp 736 553 625 109,94

PENJELASAN TEKNIS

1. Statistik Keuangan pemerintah Kabupaten Nagekeo dikumpulkan oleh BPS melalui kantor Bupati. Sektor keuangan Negara sejak tahun 2000 dihitung berdasarkan tahun kalender yang berakhir pada bulan Desember.
2. Nilai tukar petani (NTP) adalah perbandingan antara indeks harga yang diterima (It) dan dibayar (Ib) petani. NTP merupakan salah satu indikator yang berguna untuk mengukur tingkat kesejahteraan petani, karena mengukur kemampuan tukar produk(komoditas) yang dihasilkan/dijual petani dibandingkan dengan produk yang dibutuhkan petani baik untuk proses produksi (usaha) maupun untuk konsumsi rumah tangga petani. Jika NTP lebih besar dari 100 maka dapat diartikan kemampuan daya beli petani periode tersebut relatif lebih baik dibandingkan dengan periode tahun dasar, sebaliknya jika NTP lebih kecil atau dibawah 100 berarti terjadi penurunan daya beli petani.

TECHNICAL NOTES

1. *Statistics on Nagekeo's government finance are collected by BPS through Regency offices. Since 2000 the financial sector is based on calendar year ending in December.*
2. *Farmers' Term of Trade (FTT) is an indicator to determine the welfare level of farmers. It measures the exchange value of products produced or sold by farmers compared to the products needed by farmers for production process and consumption. If FTT is above 100, it means the purchasing power parity of farmers in a period of time is better than that in the base year. Meanwhile, if FTT is less than 100, it means that the purchasing power parity of farmers decreases.*

10.1 Keuangan Daerah/ Regional Finances

Tabel 10.1.1 Realisasi Pendapatan Pemerintah Kabupaten Nagekeo Menurut Jenis Penerimaan di Tahun Anggaran 2017
 Table Actual Revenues of Nagekeo Regency Regional Government by Source of Revenues, 2017

(Rupiah)

	Jenis Pendapatan Source of Revenues	Anggaran Budget	Realisasi Actual
1	2	3	4
1.	Pendapatan Asli Daerah/ Original Local Gov. Revenue		
1.1	Pajak Daerah/ Local Taxes	3 141 592 500,00	3 861 828 983,00
1.2	Retribusi Daerah/ Retributions	3 594 367 700,00	2 848 254 837,75
1.3	Hasil Perusahaan Milik Daerah dan Hasil Pengelolaan Kekayaan Daerah yang dipisahkan/ Income of Regional Gov. Corporate and Management of Separated Reg. Gov. Wealth	4 347 398 602,00	4 347 398 602,00
1.4	Lain-lain PAD yang sah/ Other Original Local Gov Revenue	35 077 250 499,00	35 106 120 931,21
2.	Dana Perimbangan/ Balanced Budget		
2.1	Bagi Hasil Pajak dan Bukan Pajak/ Tax and Non-Tax Sharing	11 326 761 183,00	8 623 960 653,00
2.2	Dana Alokasi Umum/ General Allocation Funds	429 644 584 000,00	429 644 584 000,00
2.3	Dana Alokasi Khusus/ Special Allocation Funds	151 164 851 000,00	137 837 055 382,00
3.	Lain-Lain Pendapatan Daerah Yang Sah/ Other Legal Revenue		
3.1	Pendapatan Hibah/ Grants	1 772 000 000,00	808 411 000,00
3.2	Pendapatan Dana Darurat/ Emergency Funds	-	-
3.3	Dana bagi hasil Pajak dari Provinsi dan Pemerintah Daerah lainnya/ Tax Sharing From Province and other local Gov.	12 889 896 616,00	15 101 232 305,71
3.4	Dana Penyesuaian dan Otonomi Khusus/ Autonomous Region and Balancing Funds	121 559 350 000,00	121 559 350 000,00
3.5	Bantuan Keuangan dari Provinsi atau Pemerintah Daerah lainnya / financial assistance from province and other local government	-	-
3.6	Pendapatan Lainnya/ Other Funds	-	-
	Jumlah/ Total	774 518 052 100,00	759 738 196 694,67

Sumber : Badan Keuangan Daerah Kabupaten Nagekeo
 Source :

Tabel 10.1.2 Realisasi Belanja Pemerintah Kabupaten Nagekeo Menurut Jenis Belanja, Tahun Anggaran 2017
 Table Actual Expenditure of Nagekeo Regency Regional Government, 2017

(Rupiah)

Jenis Belanja Kind of Expenditure		Anggaran Budgets	Realisasi Actual
1		2	3
1.	Belanja Tidak Langsung/ Indirect Expenditure		
1.1	Belanja Pegawai/ Personnel	239 953 519 237,21	220 337 225 281,00
1.2	Belanja Bunga/ Retributions	-	-
1.3	Belanja Subsidi/ Subsidies Expenditure	-	-
1.4	Belanja Hibah/ Grants	22 929 949 000,00	16 294 690 000,00
1.5	Belanja Bantuan Sosial/ Social Expenditure	300 000 000,00	180 290 000,00
1.6	Belanja Bagi Hasil Kepada Provinsi/ Kabupaten/ Kota Sharing Fund Expenditure to Provinsial/ Subdistrict/ City	659 262 000,00	659 262 000,00
1.7	Belanja Bantuan Keuangan Kepada Provinsi/ Kabupaten/ Kota Financial Assistance Expenditure to Provinsial/ Subdistrict/ City and Village Gov	126 014 155 000,00	125 664 154 200,00
1.8	Belanja Tidak Terduga Unpredicted Expenditure	2 500 000 000,00	817 296 000,00
2	Belanja Langsung/ Direct Expenditure		
2.1	Belanja Pegawai/ Personnel Expenditure	39 957 907 300,00	36 399 816 375,00
2.2	Belanja Barang dan Jasa/ Goods and Services Expenditure	170 349 364 176,00	146 080 861 971,00
2.3	Belanja Modal Capital Expenditure	235 858 604 546,00	190 180 029 282,94
Jumlah/ Total		838 522 761 259,21	736 553 625 109,94

Sumber : Badan Keuangan Daerah Kabupaten Nagekeo
 Source :

KEUANGAN DAERAH DAN HARGA

Tabel 10.1.3 Komposisi Giro Bank di Kabupaten Nagekeo per 31 Desember, 2016-2017
 Table Compositition of Giro at the end of 31 December in Nagekeo Regency, 2016-2017

Status	2016	2017
(1)	(2)	(3)
1. Pemerintah/ State	24 458 346 049	97 592 205 170
• Giro Pemerintah Government Giro	21 658 346 049	43 692 144 629
• Lainnya Other	2 800 000 000	53 900 060 541
• Pemerintah Campuran Compound	-	-
2. Swasta / Private	37 649 964 408	28 455 604 198
• Koperasi Union	4 447 310	1 880 150
• Lainnya Other	37 645 517 098	28 453 724 048
3. Perorangan Personal	800 000 000	8 807 364 801
Jumlah/ Total	62 908 310 457	134 855 174 169

Sumber : Gabungan Lembaga Keuangan Bank di Kabupaten Nagekeo
 Source : Several Banks Operating in Nagekeo

Tabel 10.1.4 Jenis Simpanan Bank di Kabupaten Nagekeo Per 31 Desember, 2016-2017
 Table Saving at the end 31 December by Kind in Nagekeo Regency, 2016-2017

Jensi Tabungan Type of Saving	2016	2017
(1)	(2)	(3)
1. Tabungan / Saving	159 174 771 123	250 216 637 177
2. Simpanan Berjangka Deposit	40 716 252 572	62 295 837 000
• Deposito	40 716 252 572	62 295 837 000
• PKBB	-	-
• Bank	-	-
Jumlah/ Total	199 891 023 695	312 512 474 177

Sumber : Gabungan Lembaga Keuangan Bank di Kabupaten Nagekeo
 Source : Several Bank Operating in Nagekeo

Tabel 10.1.5 Jumlah Pinjaman Bank di Kabupaten Nagekeo Menurut Sektor Ekonomi, 2016-2017
Table 10.1.5 Bank Loans by Economic Sector in Nagekeo Regency, 2016-2017

Sektor Ekonomi <i>Economic Sector</i>	2016	2017
(1)	(2)	(3)
1. Petanian / <i>Agriculture</i>	20 554 908 345	51 316 425 171
2. Peternakan/	8 945 666 963	4 091 279 473
3. Perikanan/ <i>Fishery</i>	2 192 172 171	525 371 780
4. Pertambangan/ <i>Mining</i>	-	-
5. Perindustrian/ <i>Manufacturing</i>	2 069 159 512	2 991 457 450
6. Listrik & Air/ <i>Electricity & Water</i>	250 000 000	-
7. Konstruksi bangunan/ <i>Construction</i>	16 214 000 000	15 894 467 467
8. Perdagangan/ <i>Trade</i>	90 444 651 464	81 776 240 374
9. Pengangkutan/ <i>Transportation</i>	3 668 890 127	3 513 835 908
10. Jasa-jasa/ <i>Services</i>	5 439 093 268	1 764 846 511
• Dunia Usaha / <i>Enterprises</i>	3 096 093 268	463 611 882
• Sosial Masyarakat/ <i>Public</i>	2 343 000 000	1 301 234 629
11. Lainnya/ <i>Others</i>	184 052 754 676	155 943 921 925
Jumlah/ <i>Total</i>	333 831 296 526	317 817 846 059

Sumber : Gabungan Lembaga Keuangan Bank di Kabupaten Nagekeo
 Source : *Several Bank Operating in Nagekeo*

Tabel 10.1.6 Pinjaman Pada Bank di Kabupaten Nagekeo Menurut Jenis Penggunaan, 2016-2017
 Table Bank Loans by Utilized in Nagekeo Regency, 2016-2017

Jenis Penggunaan Type of Use	2016	2017
(1)	(2)	(3)
1. Modal Kerja Capital	107 040 107 419	97 267 672 074
2. Investasi Investment	7 847 122 768	9 687 229 970
3. Konsumsi Consumption	257 111 575 285	178 448 806 583
Jumlah Total	371 998 805 472	285 403 208 626

Sumber : Gabungan Lembaga Keuangan Bank di Kabupaten Nagekeo
 Source : Several Bank Operating in Nagekeo

10.2 Harga-Harga/ Prices

Tabel 10.2.1 Rata-rata Harga Konsumen Pedesaan Kelompok Makanan di Kabupaten Nagekeo, 2017
 Table Average Consumer Food Comodity Price in Nagekeo Regency, 2017

Jenis Barang	Kualitas	Satuan	2017
(1)	(2)	(3)	(4)
1. Beras Giling	IR-64	Kg	9 396
2. Tepung Terigu	Segitiga Biru	Kg	9 333
3. Jagung Pipilan	Kering	Kg	5 6667
4. Beras Jagung	Lokal	Kg	9 333
5. Mie Instan	Supermie	Bks	2 292
6. Ketela Pohon	Tidakpahit	Kg	4 6667
7. Daging Sapi	Isi	Kg	89 167
8. Daging Babi	Isi	Kg	75 000
9. Ayam Hidup	Kampung	Ekor	101 250
10. Ikan Asin	Teri no.2	Kg	102 803
11. Susu Kental	Indomilk	Klg	12 000
12. Susu Bubuk	Dancow 400gr	Bks	47 875
13. Telur Ayam	Kampung	Btr	5000
14. Minyak Kelapa	Lokal	Btl	12 917
15. Minyak Goreng	Bimoli	Btl	17 500
16. Margarine	Blueband	Bks	7 333
17. Kelapa Tua	Sudah.dikupas	butir	3 500
18. Kangkung	Segar	Kg	7 333
19. Bayam	Segar	Kg	9 000
20. Kacang Panjang	Segar	Kg	17 667
21. Lombok Merah	Segar	Kg	43 750
22. Lombok Rawit	Segar	Kg	100 208
23. Tomat Sayur	Segar	Kg	16 333
24. Terung	Segar	Kg	7 000

Sumber : Pengolahan Survei Harga Perdesaan
 Source : Based on Rural Price Survey

Tabel
Table 10.2.1 Lanjutan
Continued

JenisBarang	Kualitas	Satuan	2017
(1)	(2)	(3)	(4)
25. Daun Singkong	Segar	Kg	8 792
26. Pisang	Raja	Sisir	10 000
27. Nenas	Lokal	Buah	14 000
28. Kacang Tanah	Kering, Sudah dikupas	Kg	27 833
29. Kacang Hijau	Baik	Kg	22 917
30. Kedelai	Putih kering	Kg	16 250
31. Bawang Merah	Besar	Kg	32 333
32. Bawang Putih	Sedang	Kg	39 667
33. Garam Hancur	Kapal	Kg	2 333
34. Kecap Manis	ABC	Btl	29 833
35. Bumbu Masak	Ajinomoto	Bks	2 250
36. Terasi	Udang	Ons	6 500
37. Kemiri	Baik	Kg	2 437
38. Gula Pasir	Gulaku	Kg	16 000
39. Gula Merah	Aren	Kg	32 500
40. The Celup	Sariwangi	Bks	5 000
41. Minuman Ringan	Coca Cola	Btl	5 750
42. Biskuit	Khongguan	Klg	42 667
43. Sirup	ABC	Btl	14 500
44. Air Mineral	Aqua	Btl=600ml	5 000
45. Minuman Kesehatan	Kratingdaeng	Botol	5 500

Sumber : Pengolahan Survei Harga Perdesaan
Source : Based on Rural Price Survey

Tabel 10.2.2 Rata-rata Harga Konsumen Pedesaan Kelompok Non Makanan di Kabupaten Nagekeo 2017
 Table Average Consumer Non Food Comodity Price in Nagekeo Regency, 2017

JenisBarang	Kualitas	Satuan	2017
(1)	(2)	(3)	(4)
1. Bambu T ua	Anyam	Btg	50 833
2. Kayu Balok	Lokal	Btg	175 000
3. Bata	Kecil	Buah	1 000
4. Kapur Tembok	Baik	Kg	3 500
5. Papan	Lokal	Lbr	120 000
6. Pasir	Kali	M ³	90 000
7. Semen	Tonasa	Zak	60 416
8. Cat Kayu	Altex	1 Kg	52 083
9. Kontrak Rumah	TdkPermanen	Tahun	5 333 333
10. Paku	3cm	Kg	25 041
11. Minyak Tanah	Eceran	Btl	5 542
12. Kayu Bakar	Campuran	Pikul	12 500
13. Korek Api	Kayu	Dos	500
14. Bola Lampu	25 Watt	Buah	40 958
15. Tarif Listrik	450 VA	Kwh	494
16. Lilin	Mahkota	Bks	5 750
17. Lampu TL	11 Watt	Buah	15 000
18. Kursi	Plastik	Buah	90 910
19. Kasur Kapuk	No.2	Buah	750 000
20. Selimut	Aliyusup	Buah	78 333

Sumber : Pengolahan Survei Harga Perdesaan
 Source : Based on Rural Price Survey

Tabel 10.2.2 Lanjutan
Table Continued

JenisBarang	Kualitas	Satuan	2017
(1)	(2)	(3)	(4)
21. Tikar Pandan	2x1,5m	Helai	99 792
22. Sprei Mori	Sablon	Helai	200 000
23. Gelas Minuman	Polos	Buah	4 312
24. Piring Makan	Polos	Buah	11 727
25. Panci Alumanium	3 Bintang	Buah	202 500
26. Wajan Alumanium	3 Bintang	Buah	180 000
27. Lemari Kayu	Lokal	Buah	2 550 000
28. Tempat Tidur	No.2	Buah	1 875 000
29. Sabun Detergen	Rinso	Bks	20 292
30. Sabun Cuci	Sunlight	Btg	3 750
31. Setrika Listrik	Phillips	Buah	350 000
32. Obat Nyamuk Bakar	Baygon	Dos	5 000
33. Kemeja Panjang Pria	Vertigo	Helai	103 333
34. Celana Panjang Pria	Famatex	Helai	151 125
35. Kaos Singlet	Hings	Helai	33 500
36. Sarung Sersin	Manggis	Helai	77 042
37. Celana Kolor	Katun Pendek	Helai	27 750
38. Sandal Plastic	Skywalk	Psg	10 000
39. Batik Kain	Padi	Helai	51 167
40. Rok Dalam	Katun	Helai	51 375
41. Kemeja Pendek,Anak	Smart	Helai	83 125
42. Celana Pendek,Anak	Famatex	Helai	67 291

Sumber : Pengolahan Survei Harga Perdesaan
Source : Based on Rural Price Survey

Tabel
Table 10.2.2 Lanjutan
Continued

JenisBarang	Kualitas	Satuan	2017
(1)	(2)	(3)	(4)
43. Kaos Oblong	Cabe	Helai	65 000
44. Sarung Batik	Manggis	Helai	61 125
45. Baju Kaos	Exclusive	Helai	67 292
46. Kaos Kaki Dewasa	Mundo	Helai	19 500
47. BH Katun	Rose	Helai	32 750
48. Celana Dalam,Pria	Rider	Helai	19 917
49. Blus,Dewasa	Tissue	Helai	143 333
50. Celana Dalam,Wanita	Rose	Helai	20 583
51. PembalutWanita	Softex	Dos	5 500
52. Baju Kaos Anak	Crocodile	Helai	60 000
53. Celana Dalam Anak	Rider	Helai	45 500
54. Kaos Kaki Anak	Lotto	Psg	15 000
55. Benang Jahit	Roda Terbang	Buah	3 000
56. Ongkos Jahit	Celana Panjang Pria	Buah	144 792
57. Arloji	Citizen	Buah	93 333
58. Handuk	Friendship	Helai	95 000
59. Bahan Pakaian	Tetoron Kembang	Meter	20 000
60. Bahan Baju Wanita	Brukut Kembang	Meter	70 833

Sumber : Pengolahan Survei Harga Perdesaan
Source : *Based on Rural Price Survey*

Tabel 10.2.2 Lanjutan
Table Continued

	JenisBarang	Kualitas	Satuan	2017
	(1)	(2)	(3)	(4)
61.	Obat Tanpa Resep	Bodrex	4 Tablet	7 917
62.	Minyak Angin	Gajah	Botol	2 500
63.	Pasta Gigi	Pepsodent 75gr	Tube	6 000
64.	Sabun Mandi	Lux	Psg	3 458
65.	Bedak	Viva	Bks	1 500
66.	Minyak Rambut	Brisk 20gr	Botol	5 500
67.	Semir Sepatu	Kiwi	Kaleng	15 500
68.	Parfum	Casablanca	Botol	13 958
69.	Hand & Body Lotion	Citra	Botol	10 083
70.	Shampoo	Sunsilk	Botol	15 000
71.	Sikat Gigi	Formula	Buah	6 292
72.	Pensil Hitam	Steadler 2B	Buah	4 000
73.	Penghapus Pensil	Steadler	Buah	3 500
74.	Tas Sekolah	Sport	Buah	65 000
75.	Ban Sepeda Dalam	Swallow	Buah	25 000
76.	Ban Sepeda Luar	Swallow	helai	50 000
77.	Ban Dalam Motor	IRC	Buah	34 583
78.	Ban Luar Motor	IRC	Buah	187 500

Sumber : Pengolahan Survei Harga Perdesaan
Source : Based on Rural Price Survey

Tabel 10.2.3 Rata-Rata Harga Produsen Per Komoditas Sub Sektor Peternakan di Kabupaten Nagekeo,2017
 Table Average Producer Price Livestock Subsector in Nagekeo Regency, 2017

JenisBarang	Kualitas	Satuan	2017
(1)	(2)	(3)	(4)
1. Sapi Potong	Bali	1 Ekor	6 100 000
	Madura	1 Ekor	7 000 000
2. Kerbau	Lokal	1 Ekor(225kg)	7 000 000
3. Kuda	Lokal	1 Ekor	6 000 000
4. Kambing	Lokal	1 Ekor(15kg)	600 000
5. Biri-biri/Domba	Lokal	1 Ekor(30kg)	2 400 000
6. Ayam	Kampung	1 Ekor(1,5Kg)	94 166
	Ras/potong	1 Ekor	29 666
7. Itik/Bebek	Lokal	1 Ekor	60 000
8. Kulit Mentah	Sapi	1 Lembar	80 000
9. Telur	Ayam Kampung	10 Butir	30 417

Sumber : Pengolahan Survei Harga Perdesaan
 Source : Based on Rural Price Survey

Tabel 10.2.4 Rata-Rata Harga Produsen SubSektor Perikanan di Kabupaten Nagekeo, 2017
 Table Average Producer Price Fishery Subsector in Nagekeo Regency, 2017

	JenisBarang	Kualitas	Satuan	2017
	(1)	(2)	(3)	(4)
1.	Udang	Galah	1 Kg	65 000
2.	Ekor Kuning	Segar	1 Kg	25 041
3.	Kakap	Merah Segar	1 Kg	32 333
		Putih Segar	1 Kg	32 250
4.	Kerapu	Segar	1 Kg	30 000
5.	Ketamba	Segar	1 Kg	30 833
6.	Kembung	Segar	1 Kg	17 300
7.	Layang	Segar	1 Kg	16 083
8.	Selar	Segar	1 Kg	15 333
9.	Tembang	Segar	1 Kg	7 333
10.	Tenggiri	Segar	1 Kg	30 083
11.	Teri	Segar	1 Kg	24 250
12.	Tongkol	Segar	1 Kg	24 250
13.	Cumi-Cumi	Segar	1 Kg	30 000
14.	Bandeng	Segar	1 Kg	30 000

Sumber : Pengolahan Survei Harga Perdesaan
 Source : Based on Rural Price Survey

11

Pengeluaran Penduduk & Konsumsi Makanan

Population Expenditure & Food Consumption



49,74 %

Makanan



50,26 %

Non-Makanan

Pengeluaran Penduduk/Population Expenditure



Hanya **10,27 %** dari Jumlah Penduduk Kabupaten Nagekeo Golongan Pengeluaran Per Kapita Sebulan \geq **Rp1.000.000**

PENJELASAN TEKNIS

1. Ketersediaan pangan perkapita adalah ketersediaan pangan dibagi dengan jumlah penduduk pertengahan tahun. Ketersediaan pangan perkapita bisa dalam bentuk kuantum maupun unsur gizi yaitu kalori protein dan lemak.
2. Data pengeluaran dan konsumsi penduduk menurut kelompok barang diperoleh dari Survei Sosial Ekonomi Nasional (Susenas) Panel.
3. Data konsumsi/pengeluaran yang dikumpulkan pada Susenas Panel dibagi menjadi dua kelompok yaitu konsumsi makanan dan bukan makanan.
4. Untuk mengukur kemiskinan, BPS menggunakan konsep kemampuan memenuhi kebutuhan dasar (*basic need approach*). Dengan pendekatan ini, kemiskinan dipandang sebagai ketidakmampuan dari sisi ekonomi untuk memenuhi kebutuhan dasar makanan dan bukan makanan yang diukur dari sisi pengeluaran. Metode yang digunakan adalah menghitung garis kemiskinan (GK), yang terdiri dari dua komponen yaitu garis kemiskinan makanan (GKM) dan garis kemiskinan nonmakanan (GKNM).

TECHNICAL NOTES

1. *Per capita food availability is total food availability divided by number of population in the middle of the year. It is presented in terms of quantity as well as nutrient content such as calories, proteins and fats.*
2. *Data on consumer expenditure and consumption by commodity group of expenditure are obtained from the national socio economic survey (Susenas) Panel.*
3. *The data of consumption/expenditure collected in Susenas Panel are divided into two groups, namely food and nonfood consumption.*
4. *To measure poverty, BPS using the concept of basic needs approach. Therefore, poverty is viewed as economic inability to fulfill food and non-food basic needs which are measured by consumption/expenditure. The method used is calculating poverty line, which consists of two component that are food poverty line (FPL) and Non-food poverty line (NFPL)*

11.2 PENGELUARAN PENDUDUK / EXPENDITUR

Tabel 11.1.1 Persentase Penduduk Menurut Golongan Pengeluaran Per Kapita Sebulan di Kabupaten Nagekeo, 2017
Table Percentage of Population by Expenditure Per Capita Per Month Class in Nagekeo Regency, 2017

Golongan Pengeluaran <i>Expenditure Class</i> (Rupiah)	Persentase Penduduk <i>Percentage of Population</i>
(1)	(2)
100.000-149.999	0,00
150.000-199.999	0,70
200.000-299.999	20,21
300.000-499.999	35,09
500.000-749.999	20,17
750.000-999.999	13,57
>=1.000.000	10,27
Jumlah/ <i>Total</i>	100,00

Sumber : Diolah dari Survei Sosial Ekonomi Nasional (SUSENAS), 2017
Source : Based on 2017 National Socio Economic Survey

Tabel 11.1.2 Rata-rata Pengeluaran dan Persentase Rata-rata Pengeluaran Per Kapita Sebulan Menurut Kelompok Makanan di Kabupaten Nagekeo, 2017
 Table Average Expenditure and Percentage of Average Expenditure Per Capita Monthly by Food Group in Nagekeo Regency, 2017

Kelompok Makanan <i>Food Group</i>	Rata-Rata Pengeluaran <i>Average Expenditure</i> (Rupiah)	Persentase Rata- Rata Pengeluaran <i>Percentage of</i> <i>Average</i> <i>Expenditure</i>
(1)	(2)	(3)
Padi-padian / <i>Cereals</i>	100.615	25,40
Ubi-ubian / <i>Tubers</i>	6.330	1,60
Ikan / <i>Fish</i>	41.437	99,74
Daging / <i>Meat</i>	15.612	37,58
Telur dan Susu / <i>Eggs and Milk</i>	22.700	5,73
Sayur-sayuran / <i>Vegetables</i>	42.556	10,74
Kacang-kacangan / <i>Legumes</i>	6.130	1,55
Buah-buahan / <i>Fruits</i>	16.185	4,09
Minyak dan Lemak / <i>Oil and Fats</i>	11.819	2,98
Bahan Minuman / <i>Beverage Stuff</i>	17.190	4,34
Bumbu-bumbuan / <i>Spices</i>	6.373	1,61
Konsumsi Lainnya / <i>Miscellaneous</i> <i>Food Items</i>	4.197	1,06
Makanan dan Minuman Jadi / <i>Prepared Food and Beverages</i>	66.209	16,72
Minuman Beralkohol / <i>Alcoholic</i> <i>Beverages</i>	-	-
Tembakau dan Sirih / <i>Tobacco and</i> <i>Betel</i>	41.547	10,49
Total Makanan <i>Total Food Expenditure</i>	396.063	100,00

Sumber : Diolah dari Survei Sosial Ekonomi Nasional (SUSENAS), 2017
 Source : Based on 2017 National Socio Economic Survey

Tabel 11.1.3 Rata-rata Pengeluaran dan Persentase Rata-rata Pengeluaran Per Kapita Sebulan Menurut Kelompok Bukan Makanan di Kabupaten Nagekeo, 2017
Average Expenditure and Percentage of Average Expenditure Per Capita Monthly by Non-Food Group in Nagekeo Regency, 2017

Kelompok Bukan Makanan <i>Non-Food Group</i>	Rata-Rata Pengeluaran <i>Average Expenditure</i> (Rupiah)	Persentase Rata- Rata Pengeluaran <i>Percentage of</i> <i>Average</i> <i>Expenditure</i>
(1)	(2)	(3)
Perumahan / <i>Housing</i>	187.935	46,95
Aneka Barang dan Jasa / <i>Goods and Services</i>	97.758	24,42
Biaya Kesehatan / <i>Health Cost</i>
Biaya Pendidikan / <i>Education Cost</i>
Pakaian, Alas Kaki, dan Tutup Kepala / <i>Clothing, Footwear and Headgear</i>	18.345	4,58
Barang Tahan Lama / <i>Durable Goods</i>	66.797	16,69
Pajak, Asuransi / <i>Taxes and Insurances</i>	24.590	6,14
Keperluan Pesta dan Upacara / <i>Parties and Ceremonies</i>	4.834	1,21
Total Bukan Makanan <i>Total Non Food Expenditure</i>	400.260	100,00

Sumber : Diolah dari Survei Sosial Ekonomi Nasional (SUSENAS), 2017
 Source : *Based on 2017 National Socio Economic Survey*

11.2 Ketersediaan Bahan Makanan/ Food Availability

Tabel 11.2.1 Ketersediaan Kalori per Kapita Menurut Kelompok Bahan Makanan di Kabupaten Nagekeo, 2015-2017
 Table Per Capita Availability of Calories by Commodity Group in Nagekeo Regency, 2015-2017

		(Kkal/Kcal)		
Kelompok Bahan Makanan Comodity Group		2015	2016	2017
(1)		(2)	(3)	(4)
1.	Padi-padian/ <i>Cereals</i>	1 439	2 655	3 007
2.	Makanan berpati/ <i>Starchy Food</i>	310	318	352
3.	Gula/ <i>Sugar</i>	4	0	0
4.	Buah/Biji Berminyak / <i>Nuts/Oil Seed</i>	154	273	325
5.	Buah-buahan / <i>Fruits</i>	1 228	269	168
6.	Sayur-sayuran / <i>Vegetables</i>	9	39	3
7.	Daging / <i>Meats</i>	22	18	55
8.	Telur / <i>Eggs</i>	5	5	5
9.	Susu/ <i>Milk</i>	0	0	0
10.	Ikan / <i>Fish</i>	11	12	13
11.	Minyak & Lemak / <i>Oil and Fats</i>	179	318	340
Jumlah / <i>Total</i>		3 361	3 907	4 268

Sumber : Dinas Pangan Daerah Kabupaten Nagekeo
 Source :

Tabel 11.2.2 Ketersediaan Protein per Kapita Menurut Kelompok Bahan Makanan di Kabupaten Nagekeo, 2015-2017
Table *Per Capita Availability of Proteins by Commodity Group in Nagekeo Regency, 2015-2017*

		(Gram/Grams)		
Kelompok Bahan Makanan Comodity Group		2015	2016	2017
(1)		(2)	(3)	(4)
1.	Padi-padian/ <i>Cereals</i>	36,04	66,36	75,82
2.	Makanan berpati/ <i>Starchy Food</i>	2,11	2,19	2,43
3.	Gula/ <i>Sugar</i>	0	0	0
4.	Buah/Biji Berminyak / <i>Nuts/Oil Seed</i>	2,27	4,05	7,03
5.	Buah-buahan / <i>Fruits</i>	16,21	3,23	1,86
6.	Sayur-sayuran / <i>Vegetables</i>	0,58	2,82	0,72
7.	Daging / <i>Meats</i>	1,14	1,15	3,59
8.	Telur / <i>Eggs</i>	0,36	0,37	0,38
9.	Susu/ <i>Milk</i>	0	0	0
10.	Ikan / <i>Fish</i>	2,03	1,98	0,39
11.	Minyak & Lemak / <i>Oil and Fats</i>	0,21	0,36	0,39
Jumlah / <i>Total</i>		60,95	82,51	92,61

Sumber : Dinas Pangan Daerah Kabupaten Nagekeo
Source :

Tabel 11.2.3 Ketersediaan Lemak per Kapita Menurut Kelompok Bahan Makanan di Kabupaten Nagekeo, 2015-2017
 Table Per Capita Availability of Fats by Commodity Group in Nagekeo Regency, 2015-2017

(Gram/Grams)			
Kelompok Bahan Makanan Comodity Group	2015	2016	2017
(1)	(2)	(3)	(4)
1. Padi-padian/ <i>Cereals</i>	9,35	16,56	22,22
2. Makanan berpati/ <i>Starchy Food</i>	0,64	0,66	0,73
3. Gula/ <i>Sugar</i>	0	0	0
4. Buah/Biji Berminyak / <i>Nuts/Oil Seed</i>	14,36	25,54	29,68
5. Buah-buahan / <i>Fruits</i>	6,68	1,35	0,47
6. Sayur-sayuran / <i>Vegetables</i>	0,21	0,51	0,08
7. Daging / <i>Meats</i>	1,87	1,50	4,35
8. Telur / <i>Eggs</i>	0,36	0,36	0,38
9. Susu/ <i>Milk</i>	0	0	0
10. Ikan / <i>Fish</i>	0,23	0,28	0,27
11. Minyak & Lemak / <i>Oil and Fats</i>	20,17	35,77	38,24
Jumlah / <i>Total</i>	53,87	65,97	96,42

Sumber : Dinas Pangan Daerah Kabupaten Nagekeo
 Source :

Tabel 11.2.4 Tingkat Ketersediaan Produksi Pangan Setara Beras (PSB) Menurut Kecamatan di Kabupaten Nagekeo, 2017
Table Availability of Food Production Equivalent to Rice by Subdistrict in Nagekeo Regency, 2017

Kecamatan Subdistrict	Ketersediaan Produksi PSB (Ton) Production Availability			Kebutuhan Beras/ Kap/Bulan Monthly percapita rice Necessity
	Beras Rice	Non Beras Non Rice	Jumlah Total	
(1)	(2)	(3)	(4)	(5)
1. Mauponggo	1 240,56	580,03	1 820,590	11
2. Keo Tengah	71,15	331,78	402,93	11
3. Nangaroro	494,25	1 543,82	2 038,07	11
4. Boawae	2 572	2 316	4 888	11
5. Aesesa Selatan	68,87	1 430,63	1 499,50	11
6. Aesesa	15 237,53	1 508,27	16 745,80	11
7. Wolowae	783,97	1 027,48	1 811,45	11
Nagekeo	20 468,33	8 738,02	29 206,34	11

Sumber : Badan Pelaksana Penyuluhan Pertanian dan Ketahanan Pangan (BP3KP) Kab. Nagekeo
Source BP3KP of Nagekeo Regency

Tabel 11.2.4 Lanjutan
Table Continued

Kecamatan Subdistrict	Penduduk tengah tahun Mityear Population	Kebutuhan Beras Rice Necesity	Perimbangan Balance		Rasio Ketersediaan Availability Rate	
			Beras Rice	PSB Equivalent To Rice	Beras Rice	PSB Equivalent To Rice
(1)	(6)	(7)	(8)	(9)	(10)	(11)
1. Mauponggo	22 567	2 978,84	1 738,28	1 158,25	0,42	0,61
2. Keo Tengah	14 736	1 945,15	1 874	1 542,22	0,04	0,21
3. Nangaroro	18 847	2 487,80	1 993,56	449,74	0,20	0,82
4. Boawae	37 224	4 913,57	2 341,57	25,26	0,50	0,99
5. Aesesa Selatan	6 682	905,78	836,91	593,72	0,08	1,66
6. Aesesa	37 206	4 911,19	10 326,33	11 834,61	3,10	3,41
7. Wolowae	5 366	708,31	75,65	1 103,14	1,11	2,56
Nagekeo	142 808	18 850,66	1 617,67	10 355,69	1,09	1,55

Sumber : Badan Pelaksana Penyuluhan Pertanian dan Ketahanan Pangan
Source : (BP3KP) Kab. Nagekeo
BP3KP of Nagekeo Regency



12 Pendapatan Regional

Regional Income

Pendapatan Domestik Regional Bruto Kabupaten Nagekeo Tahun 2017

3 besar *share* PDRB 2017

52,88 %

Pertanian Kehutanan
dan Perikanan

23,10 %

Administrasi Pemerintahan,
Pertahanan, dan Jaminan
Sosial Wajib

5,67 %

Perdagangan Besar dan
Eceran, Reparasi Mobil
dan Sepeda Motor

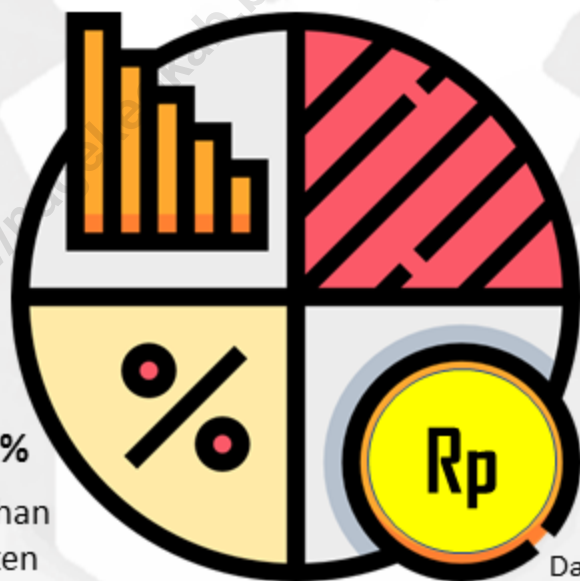

4,96%

Laju Pertumbuhan
PDRB Kabupaten
Nagekeo Tahun
2017 (ADHK 2010)

Dalam Jutaan Rupiah

Rp 1 957 666,12 (ADHB)

Rp 1 255 229,76 (ADHK 2010)

PENJELASAN TEKNIS

1. Produk Domestik Regional Bruto (PDRB) menggambarkan kemampuan suatu wilayah untuk menciptakan output (nilai tambah) pada suatu waktu tertentu. Untuk menyusun PDRB digunakan dua pendekatan yaitu sektoral dan penggunaan. Keduanya menyajikan komposisi data nilai tambah menurut sumber kegiatan ekonomi (sektoral) dan menurut komponen penggunaannya. PDRB dari sisi sektoral merupakan penjumlahan seluruh komponen nilai tambah bruto yang mampu diciptakan oleh sektor-sektor ekonomi atas berbagai aktivitas produksinya. Sedangkan dari sisi penggunaan menjelaskan tentang penggunaan dari nilai tambah tersebut.
2. Penyajian PDRB menurut sektor dirinci menurut total nilai tambah dari seluruh sektor ekonomi yang mencakup sektor Pertanian; pertambangan & Penggalian; Industri Pengolahan; Listrik, Gas & Air Bersih; Konstruksi; Perdagangan, Restoran & Hotel; Pengangkutan & Komunikasi; Lembaga Keuangan; dan Jasa-jasa.
3. PDRB menurut penggunaan dirinci menurut komponen pengeluaran konsumsi rumah tangga (termasuk lembaga nir laba), pengeluaran konsumsi pemerintah, pembentukan modal tetap bruto, perubahan inventori, ekspor dan impor.

TECHNICAL NOTES

1. *The basic measurement of the output arising from economic activity is known as Gross Regional Domestic Product (GRDP) at the regional level. To compile these statistics, two approaches have been used i.e. "production approach" and "expenditure approach". The first approach is to measure value added produced by various kinds of economic activities, while the second is to measure final uses of the country's output.*
2. *GRDP by sector is classified by types of economic activities such as agriculture, mining & quarrying, manufacturing, electricity, gas & water supply, construction, wholesale & retail trade, restaurant & hotels, transport and communication, finance, insurance, real estate, business services, and other services.*
3. *GRDP by type of expenditures is classified into: private consumption, expenditure (household and non profit institution); government consumption expenditure; gross fixed capital formation, changes in inventories, export and imports.*

PENDAPATAN REGIONAL

Tabel 12.1 Produk Domestik Regional Bruto Kabupaten Nagekeo Atas Dasar Harga Berlaku Menurut Lapangan Usaha, Tahun 2015-2017
 Table Gross Regional Domestic Product of Nagekeo at Current Market Prices by Industry (million rupiahs), 2015-2017

		(Dalam Jutaan Rupiah)		
Lapangan Usaha/Industry		2015	2016*	2017**
(1)		(2)	(3)	(4)
A	Pertanian Kehutanan dan Perikanan/ <i>Agriculture Forestry and Fishing</i>	895 825,50	954 390,17	1.035.300,04
B	Pertambangan dan Penggalian/ <i>Mining and Quarrying</i>	11 658,03	12 306,95	13.234,96
C	Industri Pengolahan/ <i>Manufacturing</i>	27 692,49	29 348,97	31.941,09
D	Pengadaan Listrik dan Gas/ <i>Electricity and Gas</i>	544,44	690,12	759,63
E	Pengadaan Air Pengelolaan Sampah Limbah dan Daur Ulang/ <i>Water supply Sewerage Waste Management and Remediation Activities</i>	175,47	185,42	195,65
F	Konstruksi/ <i>Construction</i>	77 362,00	84 326,48	93.695,15
G	Perdagangan Besar dan Eceran; Reparasi Mobil dan Sepeda Motor/ <i>Wholesale and Retail Trade; Repair of Motor Vehicles and Motorcycles</i>	88 083,74	97 862,17	111.058,54
H	Transportasi dan Pergudangan/ <i>Transportation and Storage</i>	48 559,59	52 879,79	56.877,31
I	Penyediaan Akomodasi dan Makan Minum/ <i>Accommodation and Food Service Activities</i>	2 212,32	2 386,77	2.741,64
J	Informasi dan Komunikasi/ <i>Information and Communication</i>	67 906,36	75 497,73	85.448,67
K	Jasa Keuangan dan Asuransi/ <i>Financial and Insurance Activities</i>	23 034,09	25 312,29	28.383,61
L	Real Estat/ <i>Real Estate Activities</i>	12 105,40	13 433,14	14.327,78
M N	Jasa Perusahaan/ <i>Business Activities</i>	697,96	744,75	803,10
O	Administrasi Pemerintahan Pertahanan dan Jaminan Sosial Wajib/ <i>Public Administration and Defence; Compulsory Social Security</i>	343 642,04	395 728,52	452.159,98
P	Jasa Pendidikan/ <i>Education</i>	21 087,57	23 405,64	25.724,62
Q	Jasa Kesehatan dan Kegiatan Sosial/ <i>Human Health and Social Work Activities</i>	1 394,74	1 517,20	1.650,83
R S T U	Jasa lainnya/ <i>Other Services Activities</i>	2 952,09	3 133,82	3.363,51
Produk Domestik Regional Bruto/Gross Regional Domestic Product		1 624 933,82	1 773 149,93	1 957 666,12

Keterangan :

* Angka sementara/Preliminary Figures

** Angka sangat sementara/Very Preliminary Figures

Sumber : Badan Pusat Statistik Kabupaten Nagekeo

Source : Statistic of Nagekeo Regency

REGIONAL INCOME

Tabel 12.2 Produk Domestik Regional Bruto Kabupaten Nagekeo Atas Dasar Harga Konstan 2010, Tahun 2015-2017
Table 12.2 Gross Regional Domestic Product of Nagekeo at 2010 Constant Market Prices by Industry (million rupiahs) 2015-2017

(Dalam Jutaan Rupiah)

Lapangan Usaha/Industry		2015	2016*	2017**
(1)		(2)	(3)	(4)
A	Pertanian Kehutanan dan Perikanan/ <i>Agriculture Forestry and Fishing</i>	627 350,60	643 153,74	663.678,97
B	Pertambangan dan Penggalian/ <i>Mining and Quarrying</i>	8 595,12	8 871,16	9.106,10
C	Industri Pengolahan/ <i>Manufacturing</i>	20 996,74	21 576,88	22.231,74
D	Pengadaan Listrik dan Gas/ <i>Electricity and Gas</i>	388,09	410,18	412,28
E	Pengadaan Air Pengelolaan Sampah Limbah dan Daur Ulang/ <i>Water supply Sewerage Waste Management and Remediation Activities</i>	134,95	139,75	144,64
F	Konstruksi/ <i>Construction</i>	56 973,28	60 078,58	63.225,55
G	Perdagangan Besar dan Eceran; Reparasi Mobil dan Sepeda Motor/ <i>Wholesale and Retail Trade; Repair of Motor Vehicles and Motorcycles</i>	63 234,93	67 171,53	71.370,55
H	Transportasi dan Pergudangan/ <i>Transportation and Storage</i>	33 600,93	34 760,58	35.855,81
I	Penyediaan Akomodasi dan Makan Minum/ <i>Accommodation and Food Service Activities</i>	1 606,73	1 682,63	1.765,38
J	Informasi dan Komunikasi/ <i>Information and Communication</i>	61 040,02	66 966,58	73.050,95
K	Jasa Keuangan dan Asuransi/ <i>Financial and Insurance Activities</i>	16 436,07	17 427,94	18.495,90
L	Real Estat/ <i>Real Estate Activities</i>	8 350,31	8 816,82	9.169,52
M N	Jasa Perusahaan/ <i>Business Activities</i>	495,72	510,32	520,20
O	Administrasi Pemerintahan Pertahanan dan Jaminan Sosial Wajib/ <i>Public Administration and Defence; Compulsory Social Security</i>	226 587,06	245 490,52	266.585,76
P	Jasa Pendidikan/ <i>Education</i>	14 949,88	15 595,63	16.200,82
Q	Jasa Kesehatan dan Kegiatan Sosial/ <i>Human Health and Social Work Activities</i>	1 125,93	1 167,34	1.211,60
R S T U	Jasa lainnya/ <i>Other Services Activities</i>	2 073,41	2 137,37	2.204,00
Produk Domestik Regional Bruto/Gross Regional Domestic Product		1 143 939,75	1 195 957,55	1 255 229,76

Keterangan :

* Angka sementara/*Preliminary Figures*

** Angka sangat sementara/*Very Preliminary Figures*

Sumber : Badan Pusat Statistik Kabupaten Nagekeo
 Source : *Statistic of Nagekeo Regency*

PENDAPATAN REGIONAL

Tabel 12.3 Distribusi Persentase Produk Domestik Regional Bruto Kabupaten Nagekeo Atas Dasar Harga Berlaku, Tahun 2015-2017
 Table Percentage Distribution of Gross Regional Domestic Product Of Nagekeo at Current Market Prices by Industry 2015-2017

		(Persen)		
Lapangan Usaha/Industry		2015	2016*	2017**
(1)		(2)	(3)	(4)
A	Pertanian Kehutanan dan Perikanan/ <i>Agriculture Forestry and Fishing</i>	55,13	53,82	52,88
B	Pertambangan dan Penggalian/ <i>Mining and Quarrying</i>	0,72	0,69	0,68
C	Industri Pengolahan/ <i>Manufacturing</i>	1,70	1,66	1,63
D	Pengadaan Listrik dan Gas/ <i>Electricity and Gas</i>	0,03	0,04	0,04
E	Pengadaan Air Pengelolaan Sampah Limbah dan Daur Ulang/ <i>Water supply Sewerage Waste Management and Remediation Activities</i>	0,01	0,01	0,01
F	Konstruksi/ <i>Construction</i>	4,76	4,76	4,79
G	Perdagangan Besar dan Eceran; Reparasi Mobil dan Sepeda Motor/ <i>Wholesale and Retail Trade; Repair of Motor Vehicles and Motorcycles</i>	5,42	5,52	5,67
H	Transportasi dan Pergudangan/ <i>Transportation and Storage</i>	2,99	2,98	2,91
I	Penyediaan Akomodasi dan Makan Minum/ <i>Accommodation and Food Service Activities</i>	0,14	0,13	0,14
J	Informasi dan Komunikasi/ <i>Information and Communication</i>	4,18	4,26	4,36
K	Jasa Keuangan dan Asuransi/ <i>Financial and Insurance Activities</i>	1,42	1,43	1,45
L	Real Estat/ <i>Real Estate Activities</i>	0,74	0,76	0,73
M N	Jasa Perusahaan/ <i>Business Activities</i>	0,04	0,04	0,04
O	Administrasi Pemerintahan Pertahanan dan Jaminan Sosial Wajib/ <i>Public Administration and Defence; Compulsory Social Security</i>	21,15	22,32	23,10
P	Jasa Pendidikan/ <i>Education</i>	1,30	1,32	1,31
Q	Jasa Kesehatan dan Kegiatan Sosial/ <i>Human Health and Social Work Activities</i>	0,09	0,09	0,08
R S T U	Jasa lainnya/ <i>Other Services Activities</i>	0,18	0,18	0,17
Produk Domestik Regional Bruto/Gross Regional Domestic Product		100,00	100,0	100,0

Keterangan :

* Angka sementara/*Preliminary Figures*

** Angka sangat sementara/*Very Preliminary Figures*

Sumber : Badan Pusat Statistik Kabupaten Nagekeo
 Source : *Statistic of Nagekeo Regency*

REGIONAL INCOME

Tabel 12.4 Laju Pertumbuhan Produk Domestik Regional Bruto Kabupaten Nagekeo Atas Dasar Harga Konstan 2010, Tahun 2015-2017
 Table Growth Rate of Gross Regional Domestic Product of Nagekeo at 2000 Constant Market Prices by Industry (percent) 2015-2017

		(Persen)		
Lapangan Usaha/Industry		2015	2016*	2017**
	(1)	(2)	(3)	(4)
A	Pertanian Kehutanan dan Perikanan/ <i>Agriculture Forestry and Fishing</i>	3,07	2,52	3,19
B	Pertambangan dan Penggalian/ <i>Mining and Quarrying</i>	3,77	3,21	2,65
C	Industri Pengolahan/ <i>Manufacturing</i>	2,70	2,76	3,04
D	Pengadaan Listrik dan Gas/ <i>Electricity and Gas</i>	9,75	5,69	0,51
E	Pengadaan Air Pengelolaan Sampah Limbah dan Daur Ulang/ <i>Water supply Sewerage Waste Management and Remediation Activities</i>	3,41	3,56	3,50
F	Konstruksi/ <i>Construction</i>	5,57	5,45	5,24
G	Perdagangan Besar dan Eceran; Reparasi Mobil dan Sepeda Motor/ <i>Wholesale and Retail Trade; Repair of Motor Vehicles and Motorcycles</i>	4,95	6,23	6,25
H	Transportasi dan Pergudangan/ <i>Transportation and Storage</i>	3,75	3,45	3,15
I	Penyediaan Akomodasi dan Makan Minum/ <i>Accommodation and Food Service Activities</i>	4,45	4,72	4,92
J	Informasi dan Komunikasi/ <i>Information and Communication</i>	8,41	9,71	9,09
K	Jasa Keuangan dan Asuransi/ <i>Financial and Insurance Activities</i>	5,75	6,03	6,13
L	Real Estat/ <i>Real Estate Activities</i>	4,87	5,59	4,00
M N	Jasa Perusahaan/ <i>Business Activities</i>	2,54	2,95	1,94
O	Administrasi Pemerintahan Pertahanan dan Jaminan Sosial Wajib/ <i>Public Administration and Defence; Compulsory Social Security</i>	7,97	8,34	8,59
P	Jasa Pendidikan/ <i>Education</i>	4,76	4,32	3,88
Q	Jasa Kesehatan dan Kegiatan Sosial/ <i>Human Health and Social Work Activities</i>	3,56	3,68	3,79
R S T U	Jasa lainnya/ <i>Other Services Activities</i>	3,04	3,08	3,12
Produk Domestik Regional Bruto/Gross Regional Domestic Product		4,61	4,55	4,96

Keterangan :

* Angka sementara/Preliminary Figures

** Angka sangat sementara/Very Preliminary Figures

Sumber : Badan Pusat Statistik Kabupaten Nagekeo
 Source : Statistic of Nagekeo Regency

13

Perbandingan Antar Kabupaten Regional Comparison



Se-Daratan Flores,
Kabupaten Nagekeo
peringkat 3
dari 8 kabupaten



22 kabupaten
Se-Provinsi NTT

1 Kota Kupang

78,25

4 Nagekeo

64,74

22 Sabu Raijua

55,22

Indeks Pembangunan Manusia (IPM) 2017

PERBANDINGAN ANTAR KABUPATEN

Tabel 13.1 Jumlah Penduduk Menurut Kabupaten/Kota di Provinsi Nusa Tenggara Timur, 2013-2017
 Table Population by Regency/ Municipality of Nusa Tenggara Timur Province, 2013-2017

Kabupaten/Kota Regency/ Municipality	2013	2014	2015	2016	2017
(1)	(2)	(3)	(4)	(5)	(6)
1. Sumba Barat	117 787	119 907	121 921	123 913	125 776
2. Sumba Timur	240 190	243 009	246 294	249 606	252 704
3. Kab. Kupang	328 688	338 415	348 010	360 228	372 777
4. Timor Tengah Selatan	451 922	456 152	459 310	461 681	463 980
5. Timor Tengah Utara	239 503	242 082	244 714	247 216	249 711
6. Belu	199 990	203 284	206 778	210 307	213 596
7. Alor	196 613	198 200	199 915	201 515	202 890
8. Lembata	126 704	129 482	132 171	134 573	137 714
9. Flores Timur	241 590	244 485	246 994	248 889	251 611
10. Sikka	309 008	311 411	313 509	315 477	317 292
11. Ende	266 909	268 314	269 724	270 886	272 084
12. Ngada	150 186	152 519	154 693	156 101	159 081
13. Manggarai	309 614	314 491	319 607	324 014	329 198
14. Rote Ndao	137 182	142 106	147 778	153 792	159 614
15. Manggarai Barat	240 905	245 817	251 689	257 582	263 207
16. Sumba Tengah	66 314	67 393	68 515	69 606	70 719
17. Sumba Barat Daya	306 195	312 510	319 119	325 699	331 894
18. Nagekeo	136 201	137 919	139 577	141 310	142 804
19. Manggarai Timur	264 979	268 418	272 514	276 620	280 118
20. Sabu Raijua	80 897	83 501	85 970	88 826	91 512
21. Malaka	174 391	177 398	180 382	183 387	186 312
22. Kota Kupang	368 199	380 084	390 877	402 286	415 776
Nusa Tenggara Timur	4 953 967	5 036 897	5 120 061	5,203,514	5 287 302

Sumber : Proyeksi Penduduk 2010-2020
 Source : Population Projections 2010-2020

REGIONAL COMPARISON

Tabel: 13.2 Laju Pertumbuhan PDRB Menurut Harga Konstan 2010 di Setiap Kabupaten/Kota di Provinsi Nusa Tenggara Timur, 2014-2017
 Table: 13.2 Growth Rate of GDRB by 2010 Constant Market Price By Regency/ Municipality in Nusa Tenggara Timur Province (percent), 2014-2017

Kabupaten Regency	2014	2015	2016*)	2017 **)
(1)	(2)	(3)	(4)	(5)
1. Sumba Barat	4,76	4,80	5,00	5,03
2. Sumba Timur	4,99	5,03	5,06	5,14
3. Kab. Kupang	5,10	5,05	4,83	5,13
4. Timor Tengah Selatan	4,36	4,39	4,79	5,35
5. Timor Tengah Utara	4,58	4,70	4,84	5,09
6. Belu	5,57	5,34	5,76	5,81
7. Alor	4,80	4,86	4,58	4,88
8. Lembata	5,09	4,98	4,75	5,04
9. Flores Timur	4,84	4,61	4,77	5,16
10. Sikka	4,56	4,40	4,93	5,22
11. Ende	5,01	5,07	5,08	5,04
12. Ngada	4,83	4,69	5,18	4,94
13. Manggarai	5,11	5,00	5,09	5,12
14. Rote Ndao	4,85	5,06	5,13	5,48
15. Manggarai Barat	4,08	4,45	4,76	5,11
16. Sumba Tengah	4,22	4,79	4,82	4,92
17. Sumba Barat Daya	4,02	4,63	5,02	5,52
18. Nagekeo	4,59	4,61	4,55	4,96
19. Manggarai Timur	5,27	5,10	5,16	5,14
20. Sabu Raijua	5,14	5,04	5,07	5,11
21. Malaka	5,08	4,90	5,02	5,11
22. Kota Kupang	6,81	6,63	6,74	6,83
Nusa Tenggara Timur	5,05	4,92	5,17	5,16

Catatan: *) Angka Sementara / Preliminary Figures

Note **) Angka Sangat Sementara / Very Preliminary Figure

Sumber : Produk Domestik Regional Bruto Provinsi Nusa Tenggara Timur Menurut Kabupaten/ Kota, 2013-2015

Source : Gross Regional Domestic Product of Nusa Tenggara Timur by Regency/Municipality, 2013-2016

PERBANDINGAN ANTAR KABUPATEN

Tabel 13.3 Jumlah Penduduk Miskin Menurut Kabupaten/Kota di Provinsi Nusa Tenggara Timur (ribu), 2015-2017
 Table Number of Poor People by Regency/ Municipality of Nusa Tenggara Timur Province (thousand), 2015-2017

Kabupaten/Kota Regency/ Municipality	2015	2016	2017
(1)	(2)	(3)	(4)
1. Sumba Barat	37,35	36,21	36,69
2. Sumba Timur	77,95	78,19	78,18
3. Kab. Kupang	80,98	82,57	84,35
4. Timor Tengah Selatan	144,01	138,43	136,45
5. Timor Tengah Utara	61,96	59,34	58,60
6. Belu	34,75	33,13	33,95
7. Alor	45,83	44,95	43,90
8. Lembata	35,93	35,18	36,26
9. Flores Timur	24,02	25,65	26,97
10. Sikka	44,64	45,14	45,01
11. Ende	63,23	64,65	65,11
12. Ngada	19,85	19,76	20,21
13. Manggarai	74,01	72,65	71,86
14. Rote Ndao	45,01	45,06	45,57
15. Manggarai Barat	50,98	49,55	49,39
16. Sumba Tengah	24,69	25,34	25,37
17. Sumba Barat Daya	96,54	99,26	99,55
18. Nagekeo	20,00	19,18	19,21
19. Manggarai Timur	77,67	76,37	74,85
20. Sabu Raijua	28,43	28,58	28,22
21. Malaka	32,28	31,14	30,91
22. Kota Kupang	39,73	39,59	40,22
Nusa Tenggara Timur	1 159,84	1 149,92	1 150,79

Sumber : Survei Sosial Ekonomi Nasional
 Source : Based on Socio Economic National Survey

REGIONAL COMPARISON

Tabel: 13.4 Indeks Pembangunan Manusia Menurut Kabupaten/ Kota, 2013-2017
 Table: 13.4 Human Development Index by Regency/Municipality, 2013-2017

Kabupaten Regency	2013	2014	2015 *)	2016 *)	2017 *)
(1)	(2)	(3)	(4)	(5)	(6)
1. Sumba Barat	65,49	60,90	61,36	61,85	62,30
2. Sumba Timur	63,80	62,04	62,54	63,22	64,19
3. Kab. Kupang	67,74	61,68	62,04	62,39	62,79
4. Timor Tengah Selatan	66,83	59,41	59,90	60,37	61,08
5. Timor Tengah Utara	68,94	60,41	60,96	61,54	62,03
6. Belu	66,24	59,72	60,54	61,04	61,44
7. Alor	69,67	58,00	58,50	58,99	59,61
8. Lembata	69,17	61,45	62,16	62,81	63,09
9. Flores Timur	70,03	60,42	61,24	61,90	62,89
10. Sikka	69,18	61,36	61,81	62,42	63,08
11. Ende	68,67	62,25	65,54	65,74	66,11
12. Ngada	70,89	64,64	65,10	65,61	66,47
13. Manggarai	68,69	60,08	60,87	61,67	61,24
14. Rote Ndao	67,70	57,82	58,32	59,28	60,51
15. Manggarai Barat	67,38	59,64	60,04	60,63	61,65
16. Sumba Tengah	62,29	57,60	57,91	58,52	59,39
17. Sumba Barat Daya	63,05	59,90	60,53	61,31	61,46
18. Nagekeo	67,93	62,71	63,33	63,93	64,74
19. Manggarai Timur	67,62	56,58	56,83	57,50	58,51
20. Sabu Raijua	57,74	52,51	53,28	54,16	55,22
21. Malaka	57,01	56,94	57,51	58,29	58,90
22. Kota Kupang	78,62	77,58	77,95	78,14	78,25
Nusa Tenggara Timur	68,77	62,26	62,67	63,13	63,13

Catatan/Note: *) Menggunakan metodologi baru/using new methodology

Sumber : IPM NTT 2013-2017, BPS Provinsi Nusa Tenggara Timur
 Source : IPM NTT 2013-2017, BPS of Nusa Tenggara Timur Province

PERBANDINGAN ANTAR KABUPATEN

Tabel: 13.5 Komponen dan Peringkat IPM^{*)} Menurut Kabupaten/Kota, 2017
 Table: 13.5 Component and Grade of HDI by Regency/Municipality, 2017

Kabupaten Regency	Komponen Component				Peringkat ^{**)} Rank
	Angka Harapan Hidup/ Life Expectancy (tahun/year)	Angka Harapan Lama Sekolah/ Expected Years of Schooling (tahun/year)	Rata-rata Lama Sekolah/ Mean Years of Schooling (tahun/year)	Pengeluaran per papita disesuaikan Adjusted Per Capita Expenditure (ribu rp/thousand rp)	
(1)	(2)	(3)	(4)	(5)	
1. Sumba Barat	66,20	12,87	6,51	6 997	10
2. Sumba Timur	64,12	12,79	6,73	9 093	5
3. Kab, Kupang	63,49	13,49	7,10	7 301	9
4. Timor Tengah Selatan	65,65	12,54	6,39	6 676	16
5. Timor Tengah Utara	66,19	13,28	7,14	6 164	12
6. Belu	63,42	12,24	7,07	7 251	15
7. Alor	60,47	12,08	7,77	6 553	18
8. Lembata	66,19	12,25	7,58	7 084	6
9. Flores Timur	64,45	12,88	7,12	7 442	8
10. Sikka	66,30	12,34	6,56	7 855	7
11. Ende	64,48	13,75	7,63	8 841	3
12. Ngada	67,36	12,67	7,85	8 649	2
13. Manggarai	65,84	12,32	6,98	7 056	11
14. Rote Ndao	63,41	12,91	6,98	6 320	17
15. Manggarai Barat	66,19	11,09	7,14	7 269	13
16. Sumba Tengah	67,74	12,31	5,51	5 946	19
17. Sumba Barat Daya	67,76	13,03	6,31	6 134	14
18. Nagekeo	66,36	12,45	7,52	8 119	4
19. Manggarai Timur	67,40	11,04	6,45	5 643	21
20. Sabu Raijua	59,00	13,11	6,02	5 120	22
21. Malaka	64,29	12,75	6,32	5 726	20
22. Kota Kupang	68,58	15,77	11,45	13 028	1
Nusa Tenggara Timur	66,07	13,07	7,15	7 122	32

Catatan/Note: *) Menggunakan metodologi baru/using new methodology

**) Peringkat Nasional/National Rank

Sumber : IPM NTT 2017, BPS Provinsi Nusa Tenggara Timur

Source : IPM NTT 2017, BPS of Nusa Tenggara Timur Province

REGIONAL COMPARISON

Tabel: 13.6 Penduduk Berumur 15 Tahun ke Atas Menurut Kabupaten/Kota dan Kegiatan Selama Seminggu yang lalu di Nusa Tenggara Timur, 2017
 Table: Population Aged 15 years and over by Main Activity During Previous Week in Nusa Tenggara Timur, 2017

Kabupaten Regency	Bekerja Working	Pengangguran Unemployment	TPT (%)	PUK	TPAK (%)
(1)	(2)	(3)	(4)	(5)	(6)
1. Sumba Barat	44 121	1 759	3,83	78 067	58,77
2. Sumba Timur	116 347	3 469	2,90	166 296	72,05
3. Kab, Kupang	165 761	6 040	3,52	247 369	69,45
4. Timor Tengah Selatan	194 548	3 363	1,70	303 005	65,32
5. Timor Tengah Utara	121 784	741	0,60	164 947	74,28
6. Belu	95 455	2 414	2,47	138 715	70,55
7. Alor	100 529	1 904	1,86	134 082	76,40
8. Lembata	59 598	2 598	4,18	92 126	67,51
9. Flores Timur	103 368	5 953	5,45	169 514	64,49
10. Sikka	143 747	3 687	2,50	219 292	67,23
11. Ende	121 338	4 615	3,66	188 923	66,67
12. Ngada	67 819	2 262	3,23	104 646	66,97
13. Manggarai	120 338	5 134	4,09	207 404	60,50
14. Rote Ndao	80 229	2 071	2,52	106 882	77,00
15. Manggarai Barat	124 521	1 641	1,30	162 023	77,87
16. Sumba Tengah	23 552	1 049	4,26	43 612	56,41
17. Sumba Barat Daya	137 208	2 245	1,61	192 952	72,27
18. Nagekeo	60 181	2 250	3,60	95 470	65,39
19. Manggarai Timur	151 273	756	0,50	175 883	86,44
20. Sabu Raijua	42 181	1 194	2,75	58 095	74,66
21. Malaka	89 044	961	1,07	118 236	76,12
22. Kota Kupang	157 119	22 442	12,50	304 317	59,00
Nusa Tenggara Timur	2 320 061	78 548	3,27	3 471 856	69,09

Sumber : Diolah dari Survei Angkatan Kerja Nasional (SAKERNAS) 2017
 Source : Based on 2017 National Labour Force Survey

DATA

MENCERDASKAN BANGSA
— Enlighten The Nation —



**BADAN PUSAT STATISTIK
KABUPATEN NAGEKEO**
Statistics of Nagekeo Regency

Komplek Perkantoran Pemerintah Daerah Kabupaten Nagekeo
Mbay-Flores-NTT 86472

Homepage: <http://nagekeokab.bps.go.id> E-mail: bps5318@bps.go.id

ISSN 2338-5118



9 772338 611005