

Kabupaten

SUMBA BARAT DAYA

DALAM ANGKA

Sumba Barat Daya Regency in Figures

2018



**BADAN PUSAT STATISTIK
KABUPATEN SUMBA BARAT DAYA**
Statistics of Sumba Barat Daya Regency

Kabupaten

SUMBA BARAT DAYA DALAM ANGKA

Sumba Barat Daya Regency in Figures

2018



Kabupaten Sumba Barat Daya Dalam Angka
Sumba Barat Daya Regency in Figures
2018

ISBN : 978-602-50208-5-8

Nomor Publikasi / *Publication Number* : 53170.1703

Katalog BPS / *BPS Catalog* : 1102001.5317

Ukuran Buku / *Book Size* : **14,8 cm x 21 cm**

Jumlah Halaman / *Number of Pages* : xxviii + 243 halaman / *pages*

Naskah / *Script* :

BPS Kabupaten Sumba Barat Daya / *Statistics of Sumba Barat Daya Regency*

Gambar Kulit / *Cover* :

BPS Kabupaten Sumba Barat Daya / *Statistics of Sumba Barat Daya Regency*

Ilustrasi Kover / *Cover Illustration*:

Pantai Mananga Aba, Pasola, Danau Weekuri, Kampung Adat

Mananga Aba Beach, Pasola, Weekuri Lagoon, Traditional Village

Diterbitkan oleh / *Published by* :

© BPS Kabupaten Sumba Barat Daya / *Statistics of Sumba Barat Daya Regency*

Dicetak oleh / *Printed by* :

Dilarang mengumumkan, mendistribusikan, mengkomunikasikan, dan/atau meng-
gandakan sebagian atau seluruh isi buku ini untuk tujuan komersial tanpa izin
tertulis dari Badan Pusat Statistik

Prohibited to announce, distribute, communicate, and/or copy part of all of this book for
commercial purpose without permission from Statistics Indonesia

Peta Wilayah Kabupaten Sumba Barat Daya
Map of Sumba Barat Daya Regency

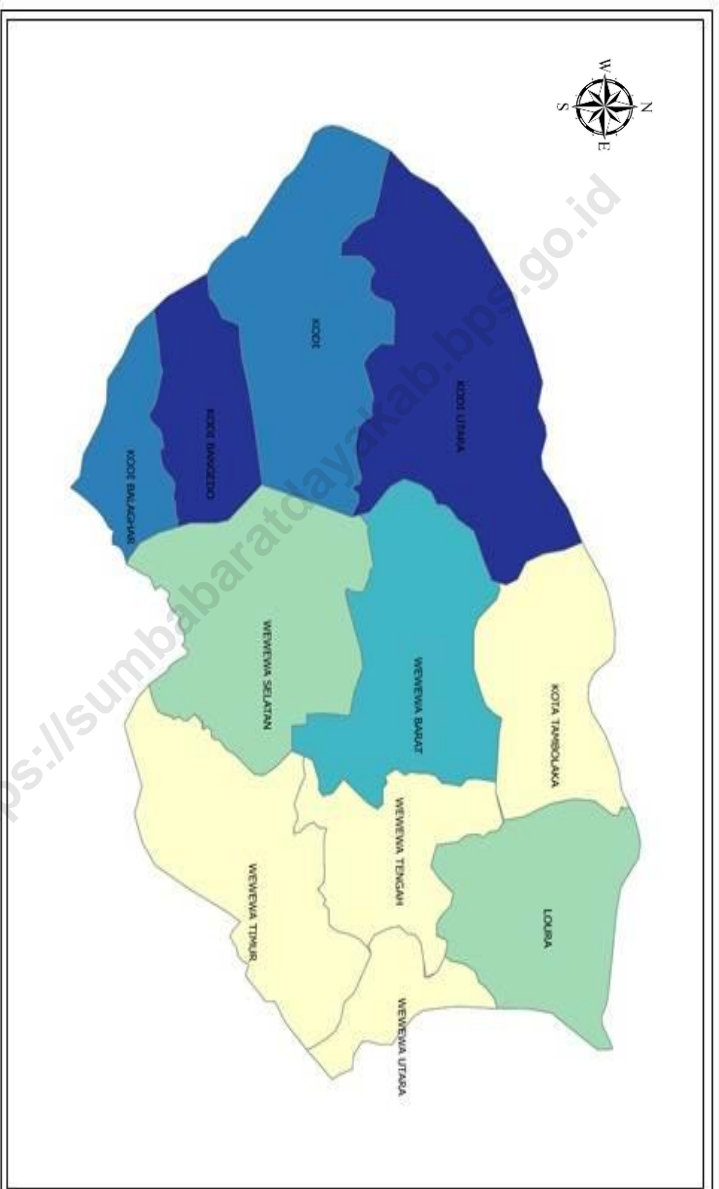

KEPALA BPS KABUPATEN SUMBA BARAT DAYA
CHIEF OF STATISTICS OF SUMBA BARAT DAYA REGENCY



Yohanis Zogara, S.E.



Kata Pengantar

KABUPATEN SUMBA BARAT DAYA DALAM ANGKA 2018 ini merupakan publikasi tahunan yang diterbitkan oleh Badan Pusat Statistik Kabupaten Sumba Barat Daya. Publikasi ini merupakan lanjutan dari publikasi tahun sebelumnya yang memuat berbagai macam data dan informasi tentang keadaan geografi dan iklim, ciri dan keadaan sosial ekonomi penduduk, serta kondisi sosial dan perekonomian di Sumba Barat Daya.

Untuk menjaga kesinambungan data, maka ada sebagian besar tabel yang baik bentuk dan jenisnya tetap dipertahankan, begitu juga untuk data yang pada tahun terakhir belum tersedia, maka yang disajikan adalah data keadaan tahun sebelumnya.

Publikasi ini dapat terwujud berkat kerja sama dan bantuan dari berbagai pihak, baik instansi pemerintah maupun swasta. Kepada semua pihak yang telah memberikan bantuan, disampaikan penghargaan dan ucapan terima kasih yang sebesar-besarnya. Semoga kerja sama yang serupa dapat lebih meningkat lagi di masa yang akan datang.

Walaupun publikasi ini telah dipersiapkan sebaik-baiknya, kekurangan dan kesalahan sangat mungkin terjadi, sehingga untuk perbaikan di masa mendatang, tanggapan dan saran-saran konstruktif dari para pemakai sangat diharapkan.

Tambolaka, Agustus 2018

Kepala BPS Kabupaten
Sumba Barat Daya,

Yohanis Zogara, S.E.



Preface

SUMBA BARAT DAYA IN FIGURES 2018 is an annual publication published by the Statistics of Sumba Barat Daya Regency. This publication is a continuation of previous year's publications containing various data and information on the geographic and climatic conditions, characteristics and socioeconomic conditions of the population, as well as the social and economic conditions in Sumba Barat Daya.

To maintain the continuity of the data, then there are most tables that both form and type retained, as well as for data that in the last year is not available, then the presented is the previous year state data.

The release of this publication has been made possible, due to the assistance and contributions of various government institutions and private organizations. To all who has involved in the preparation of this publication, I would like to express my high appreciation and gratitude. Hopefully this cooperation will be continued in the future.

Although this publication has been well prepared, flaws and errors are highly likely, so for future improvements, responses and constructive suggestions from users are welcome.

Tambolaka, August 2018

*Chief of Statistics of
Sumba Barat Daya Regency,*

Yohanis Zogara, S.E.

DAFTAR ISI / CONTENTS

	Halaman
	<i>Page</i>
Kata Pengantar / Preface	vii
Daftar Isi / Contents	ix
Daftar Tabel / List of Tables	xi
Daftar Gambar / List of Figures	xxv
Penjelasan Umum / Explanatory Notes	xxvii
1. Geografi dan Iklim / Geography and Climate	1
2. Pemerintahan/ Government	19
3. Penduduk dan Ketenagakerjaan / Population and Employment	39
4. Sosial / Social	63
5. Pertanian / Agriculture	105
6. Industri dan Energi / Industry and Energy	147
7. Perdagangan / Trade	163
8. Hotel dan Pariwisata / Hotel and Tourism	171
9. Transportasi dan Komunikasi / Transportation and Communication	181

	Halaman
	<i>Page</i>
10. Keuangan dan Harga/ <i>Finance and Price</i>.....	195
11. Pengeluaran dan Konsumsi Penduduk / <i>Population Expenditure and Consumption</i>.....	203
12. Pendapatan Regional / <i>Regional Income</i>.....	211
13. Perbandingan Antar Kabupaten/Kota / <i>Regional Comparison</i>.....	231

DAFTAR TABEL / LIST OF TABLES

Halaman
Page

1. GEOGRAFI DAN IKLIM/ GEOGRAPHY AND CLIMATE

1.1 GEOGRAFI / GEOGRAPHY

- 1.1.1 Luas Wilayah Menurut Kecamatan di Kabupaten Sumba Barat Daya, 2016/
Total Area by District in Sumba Barat Daya Regency, 2016..... 9
- 1.1.2 Tinggi Wilayah di Atas Permukaan Laut (DPL) menurut Kecamatan di
Kabupaten Sumba Barat Daya, 2016 / *Altitude of Area by District in Sumba
Barat Daya Regency, 2016*..... 10
- 1.1.3 Jarak dari Ibukota Kecamatan ke Ibukota Kabupaten di Kabupaten Sumba
Barat Daya, 2016 / *Distance from the District's Capital to Regency's Capital
in Sumba Barat Daya Regency, 2016*..... 11

1.2 KEADAAN IKLIM / CLIMATE SITUATION

- 1.2.1 Rata-rata Suhu dan Kelembaban Udara menurut Bulan di Kabupaten
Sumba Barat Daya, 2016/ *Average Temperature and Humidity by Month in
Sumba Barat Daya Regency, 2016*..... 15
- 1.2.2 Rata-rata Tekanan Udara, Kecepatan Angin dan Penyinaran Matahari
Menurut Bulan di Kabupaten Sumba Barat Daya, 2016 / *Average
Atmospheric Pressure, Wind Velocity, and Duration of Sunshine by Month
in Sumba Barat Daya Regency, 2016*..... 16
- 1.2.3 Jumlah Curah Hujan dan Hari Hujan menurut Bulan di Kabupaten Sumba
Barat Daya, 2016 / *Number of Precipitations and Number of Rainy Days by
Month, 2016*..... 17

2. PEMERINTAHAN/GOVERNMENT

2.1 WILAYAH ADMINISTRASI

- 2.1.1 Jumlah Desa dan Kelurahan menurut Kecamatan di Kabupaten Sumba
Barat Daya, 2016 / *Number of Villages and Urban by District in Sumba
Barat Daya Regency, 2016*..... 25

2.2	DPRD	
2.2.1	Jumlah Anggota Dewan Perwakilan Rakyat Daerah Menurut Partai Politik dan Jenis Kelamin di Kabupaten Sumba Barat Daya, 2016 / <i>Distribution of Regional Parliament Members in Sumba Barat Daya Regency by Political Parties and Sex, 2016</i>	29
2.3	PNS	
2.3.1	Jumlah Pegawai Negeri Sipil Menurut Dinas/Instansi Pemerintah dan Jenis Kelamin di Kabupaten Sumba Barat Daya, 2016 / <i>Number of Civil Servant by Institution and Sex in Sumba Barat Daya Regency, 2016</i>	33
2.3.2	Jumlah Pegawai Negeri Sipil Menurut Pendidikan Tertinggi yang Ditamatkan dan Jenis Kelamin di Kabupaten Sumba Barat Daya, 2016 / <i>Number of Civil Servant by Highest Educational Attainment and Sex in Sumba Barat Daya Regency, 2016</i>	37
2.3.3	Jumlah Pegawai Negeri Sipil Menurut Golongan Kepangkatan dan Jenis Kelamin di Kabupaten Sumba Barat Daya, 2016 / <i>Number of Civil Servant by Rank and Sex in Sumba Barat Daya Regency, 2016</i>	38
3.	PENDUDUK DAN KETENAGAKERJAAN / POPULATION AND EMPLOYMENT	
3.1.	KEPENDUDUKAN /POPULATION	
3.1.1	Jumlah Penduduk dan Laju Pertumbuhan Penduduk Menurut Kecamatan di Kabupaten Sumba Barat Daya, 2012, 2015, dan 2016 / <i>Population and Population Growth Rate by District in Sumba Barat Daya Regency, 2012, 2015, and 2016</i>	49
3.1.2	Jumlah Penduduk dan Rasio Jenis Kelamin Menurut Kecamatan di Kabupaten Sumba Barat Daya, 2016 / <i>Population and Sex Ratio by District in Sumba Barat Daya Regency, 2016</i>	50
3.1.3	Distribusi dan Kepadatan Penduduk Menurut Kecamatan di Kabupaten Sumba Barat Daya, 2016 / <i>Distribution and Population Density by District in Sumba Barat Daya Regency, 2016</i>	51
3.1.4	Jumlah Penduduk Menurut Kelompok Umur dan Jenis Kelamin di Kabupaten Sumba Barat Daya, 2016 / <i>Total Population by Age Group and Sex in Sumba Barat Daya Regency, 2016</i>	52

3.2.	KETENAGAKERJAAN / EMPLOYMENT	
3.2.1	Jumlah Penduduk Berumur 15 Tahun ke Atas menurut Jenis Kegiatan Selama Seminggu yang Lalu dan Jenis Kelamin di Kabupaten Sumba Barat Daya, 2015 / <i>Population Aged 15 Years and Over by Type of Activity During the Previous Week and Sex in Sumba Barat Daya Regency, 2015...</i>	55
3.2.2	Penduduk Berumur 15 Tahun ke Atas menurut Pendidikan Tertinggi yang Ditamatkan dan Jenis Kegiatan Selama Seminggu yang Lalu di Kabupaten Sumba Barat Daya, 2015 / <i>Population Aged 15 Years and Over by Educational Attainment and Type of Activity During the Previous Week in Sumba Barat Daya Regency, 2015.....</i>	56
3.2.3	Jumlah Penduduk Berumur 15 Tahun ke Atas yang Bekerja Selama Seminggu yang Lalu Menurut Kelompok Umur dan Jenis Kelamin di Kabupaten Sumba Barat Daya, 2015 / <i>Population Aged 15 Years and Over Who Worked During the Previous Week by Age Group and Sex in Sumba Barat Daya Regency, 2015.....</i>	57
3.2.4	Jumlah Penduduk Berumur 15 Tahun ke Atas yang Bekerja Seminggu yang Lalu menurut Lapangan Pekerjaan Utama dan Jenis Kelamin di Kabupaten Sumba Barat Daya, 2015 / <i>Population Aged 15 Years and Over Who Worked During the Previous Week by Main Industry and Sex in Sumba Barat Daya Regency, 2015.....</i>	58
3.2.5	Jumlah Penduduk Berumur 15 Tahun ke Atas yang Bekerja Seminggu yang Lalu menurut Jumlah Jam Kerja Seluruhnya dan Jenis Kelamin di Kabupaten Sumba Barat Daya, 2015 / <i>Population Aged 15 Years and Over Who Worked During the Previous Week By Total Working Hours and Sex in Sumba Barat Daya Regency, 2015.....</i>	59
3.2.6	Jumlah Penduduk Berumur 15 Tahun ke Atas yang Bekerja Seminggu yang Lalu menurut Status Pekerjaan Utama dan Jenis Kelamin di Kabupaten Sumba Barat Daya, 2015 / <i>Population Aged 15 Years and Over Who Worked During the Previous Week by Main Employment Status and Sex in Sumba Barat Daya Regency, 2015.....</i>	60
3.2.7	Jumlah Pencari Kerja Terdaftar Menurut Tingkat Pendidikan Tertinggi yang Ditamatkan dan Jenis Kelamin di Kabupaten Sumba Barat Daya, 2015 / <i>Population Aged 15 Years and Over Who Worked During the Previous Week by Main Employment Status and Sex in Sumba Barat Daya Regency, 2015.....</i>	61

4. SOSIAL / SOCIAL

4.1. PENDIDIKAN / EDUCATION

4.1.1	Persentase Penduduk Usia 7-24 Tahun menurut Jenis Kelamin, Kelompok Umur Sekolah dan Partisipasi Sekolah di Kabupaten Sumba Barat Daya, 2016 / <i>Percentage of Population Aged 7-24 Years by Sex, School Age Group and School Participation in Sumba Barat Daya Regency, 2016</i>	71
4.1.2	Angka Partisipasi Murni (APM) dan Angka Partisipasi Kasar (APK) menurut Jenjang Pendidikan di Kabupaten Sumba Barat Daya, 2016 / <i>Net Enrollment Ratio (NER) and Gross Enrollment Ratio (GER) by Educational Level in Sumba Barat Daya Regency, 2016</i>	72
4.1.3	Jumlah Sekolah, Murid, Guru, dan Rasio Murid-Guru Sekolah Dasar (SD) Negeri Menurut Kecamatan di Kabupaten Sumba Barat Daya, 2016/2017 / <i>Number of Schools, Pupils, Teachers and Pupils-Teachers Ratio of Public Primary School by District in Sumba Barat Daya Regency, 2016/2017</i>	73
4.1.4	Jumlah Sekolah, Murid, Guru, dan Rasio Murid-Guru Sekolah Dasar Swasta Menurut Kecamatan di Kabupaten Sumba Barat Daya, 2016/2017 / <i>Number of Schools, Pupils, Teachers and Pupils-Teachers Ratio of Private Primary School by District in Sumba Barat Daya Regency, 2016/2017</i>	74
4.1.5	Jumlah Sekolah, Murid, Guru, dan Rasio Murid-Guru Sekolah Menengah Pertama (SMP) Negeri Menurut Kecamatan di Kabupaten Sumba Barat Daya, 2016/2017 / <i>Number of Schools, Pupils, Teachers and Pupils-Teachers Ratio of Public Junior High School by District in Sumba Barat Daya Regency, 2016/2017</i>	75
4.1.6	Jumlah Sekolah, Murid, Guru, dan Rasio Murid-Guru Sekolah Menengah Pertama Swasta Menurut Kecamatan di Kabupaten Sumba Barat Daya, 2016/2017 / <i>Number of Schools, Pupils, Teachers and Pupils-Teachers Ratio of Private Junior High School by District in Sumba Barat Daya Regency, 2016/2017</i>	76
4.1.7	Jumlah Sekolah, Murid, Guru, dan Rasio Murid-Guru Sekolah Menengah Atas (SMA) Negeri Menurut Kecamatan di Kabupaten Sumba Barat Daya, 2016-2017 / <i>Number of Schools, Pupils, Teachers and Pupils-Teachers Ratio of Public Senior High School by District in Sumba Barat Daya Regency, 2016-2017</i>	77

4.1.8	Jumlah Sekolah, Murid, Guru, dan Rasio Murid-Guru Sekolah Menengah Atas (SMA) Swasta Menurut Kecamatan di Kabupaten Sumba Barat Daya, 2016/2017 / <i>Number of Schools, Pupils, Teachers and Pupils-Teachers Ratio of Private Senior High School by District in Sumba Barat Daya Regency, 2016/2017</i>	78
4.2 KESEHATAN / HEALTH		
4.2.1	Jumlah Fasilitas Kesehatan menurut Kecamatan di Kabupaten Sumba Barat Daya, 2016 / <i>Number of Health Facility in Sumba Barat Daya Regency, 2016</i>	81
4.2.2	Jumlah Tenaga Kesehatan menurut Kecamatan di Kabupaten Sumba Barat Daya, 2016 / <i>Number of Health Personal Service in Sumba Barat Daya Regency, 2016</i>	82
4.2.3	Jumlah Dokter Spesialis, Dokter umum, dan Dokter Gigi menurut Sarana Pelayanan Kesehatan di Kabupaten Sumba Barat Daya, 2016 / <i>Number of Specialist Doctor, General Practitioners, and Dentist by Health Care Facilities in Sumba Barat Daya Regency, 2016</i>	83
4.2.4	Persentase Balita yang Pernah Mendapat Imunisasi menurut Kecamatan di Kabupaten Sumba Barat Daya, 2016 / <i>Number of Infants Who Had Received Immunization by District in Sumba Barat Daya Regency, 2016</i>	84
4.2.5	Jumlah Kasus 10 Penyakit Terbanyak di Kabupaten Sumba Barat Daya, 2016 / <i>Number of Cases of 10 Most Widely Disease in Sumba Barat Daya Regency, 2016</i>	85
4.2.6	Jumlah Bayi Lahir, Bayi Berat Badan Lahir Rendah (BBLR), BBLR Dirujuk, dan Bergizi Buruk Menurut Kecamatan di Kabupaten Sumba Barat Daya, 2016 / <i>Number of Babies Born, Baby low birth weight (BBLR), BBLR Referenced, and Nutritious Poor by District in Sumba Barat Daya Regency, 2016</i>	86
4.2.7	Jumlah Ibu Hamil, Melakukan Kunjungan K1, Melakukan Kunjungan K4, Kurang Energi Kronis (KEK), dan Mendapat Tablet Zat Besi (Fe) di Kabupaten Sumba Barat Daya, 2016 / <i>Number of Pregnant Women , Doing Visits K1 , Doing visits K4, Chronic Energy Deficiency (CED) , and got Iron Tablets (Fe) in Sumba Barat Daya Regency, 2016</i>	87
4.2.8	Jumlah Remaja Usia 15-24 Tahun yang Mendapat Penyuluhan Tentang Kesehatan Reproduksi (Kespro), HIV/AIDS, dan Keluarga Berencana (KB) Menurut Kecamatan di Kabupaten Sumba Barat Daya, 2016 / <i>Number of</i>	88

	<i>Youth Aged 15-24 Years Gets Extension On Reproductive Health (Kespro), HIV / AIDS, and Family Planning (KB) by District in Sumba Barat Daya Regency, 2016.....</i>	
4.2.9	Jumlah Kasus HIV/AIDS, IMS, DBD, Diare, TB, dan Malaria Menurut Kecamatan di Kabupaten Sumba Barat Daya, 2016 / <i>Number of Cases of HIV / AIDS, IMS, dengue, diarrhea, tuberculosis, and malaria by District in Sumba Barat Daya Regency, 2016.....</i>	89
4.2.10	Jumlah Klinik Keluarga Berencana (KKB) dan Pos Pelayanan Keluarga Berencana Desa (PPKBD) Menurut Kecamatan di Kabupaten Sumba Barat Daya, 2016 / <i>Number of Clinic Family Planning (KKB) and the Postal Village Family Planning Services (PPKBD) According to the District in Sumba Barat Daya Regency, 2016.....</i>	90
4.2.11	Jumlah Pasangan Usia Subur dan Peserta KB Aktif Menurut Kecamatan, 2016 / <i>The couple and the number of Eligible Participants KB Active According to the District, 2016.....</i>	91
4.3.	AGAMA / RELIGION	
4.3.1	Jumlah Penduduk Menurut Kecamatan dan Agama yang dianut di Kabupaten Sumba Barat Daya, 2016 / <i>Number of Religion Follower by District in Sumba Barat Daya Regency, 2016.....</i>	95
4.3.2	Jumlah Tempat Peribadatan Menurut Kecamatan di Kabupaten Sumba Barat Daya, 2016 / <i>Number of Worship Place by District in Sumba Barat Daya Regency, 2016.....</i>	96
4.4	KRIMINALITAS / CRIMINALITY	
4.4.1	Jumlah Tindak Pidana Menurut Kepolisian Sektor di Kabupaten Sumba Barat Daya, 2013-2016 / <i>Number of Criminal Act by Sector Policing in Sumba Barat Daya Regency, 2013-2016.....</i>	99
4.4.2	Persentase Penyelesaian Tindak Pidana Menurut Kepolisian Sektor di Kabupaten Sumba Barat Daya, 2013-2016 / <i>Percentage of Completion Criminal Act by Sector Policing in Sumba Barat Daya Regency, 2013-2016.....</i>	100
4.5	KEMISKINAN / POVERTY	
4.5.1	Jumlah Keluarga menurut Kecamatan dan Klasifikasi Keluarga di Kabupaten Sumba Barat Daya, 2016/ <i>Number of households by sub district and Household Classification in Sumba Barat Daya Regency,</i>	103

	2016.....	
4.5.2	Garis Kemiskinan dan Penduduk Miskin di Kabupaten Sumba Barat Daya, 2012-2016/ <i>Poverty Line and Number of Poor People in Sumba Barat Daya Regency 2012-2016</i>	104

5. PERTANIAN / AGRICULTURE

5.1 TANAMAN PANGAN / FOOD CROPS

5.1.1	Luas Lahan Sawah Menurut Kecamatan dan Jenis Pengairan di Kabupaten Sumba Barat Daya (ha), 2016 / <i>Wetland Area by District and Type of Irrigation in Sumba Barat Daya Regency (ha), 2016</i>	111
5.1.2	Luas Lahan Tegal/Kebun, Ladang/Huma, dan Lahan yang Sementara Tidak Diusahakan Menurut Kecamatan di Kabupaten Sumba Barat Daya (ha), 2016 / <i>Area of Dry Field/Garden, Shifting Cultivation, Land and Temporarily Unused Land by Subdistrict in Pasuruan Regency (hectar), 2016</i>	112
5.1.3	Luas Panen, Produksi, dan Produktivitas Padi Sawah dan Padi Ladang Menurut Kecamatan di Kabupaten Sumba Barat Daya, 2016 / <i>Harvested Area, Productivity, and Production of Wetland Paddy and Dryland Paddy by District in Sumba Barat Daya Regency, 2016</i>	113
5.1.4	Luas Panen, Produksi, dan Produktivitas Jagung dan Kedelai Menurut Kecamatan di Kabupaten Sumba Barat Daya, 2016 / <i>Harvested Area, Productivity, and Production of Maize and Soyabeans by District in Sumba Barat Daya Regency, 2016</i>	114
5.1.5	Luas Panen, Produksi, dan Produktivitas Kacang Tanah dan Kacang Hijau Menurut Kecamatan di Kabupaten Sumba Barat Daya, 2016 / <i>Harvested Area, Productivity, and Production of Peanuts and Green Peas by District in Sumba Barat Daya Regency, 2016</i>	115
5.1.6	Luas Panen, Produksi, dan Produktivitas Ubi Kayu dan Ubi Jalar Menurut Kecamatan di Kabupaten Sumba Barat Daya, 2016 / <i>Harvested Area, Productivity, and Production of Cassava and Sweet Potatoes by District in Sumba Barat Daya Regency, 2016</i>	116

5.2. HORTIKULTURA / HORTICULTURE

- 5.2.1 Luas Panen Tanaman Sayuran Menurut Kecamatan dan Jenis Sayuran di Kabupaten Sumba Barat Daya (ha), 2016 / *Harvest Area of vegetables by District and Kind of Plants in Sumba Barat Daya Regency (ha), 2016.....* 119
- 5.2.2 Produksi Tanaman Sayuran Menurut Kecamatan dan Jenis Sayuran di Kabupaten Sumba Barat Daya (ton), 2016 / *Production of Vegetables by District and Kind of Plants in Sumba Barat Daya Regency (ton), 2016.....* 120
- 5.2.3 Produksi Buah-buahan Menurut Kecamatan dan Jenis Buah di Kabupaten Sumba Barat Daya (ton), 2016 / *Production of Fruits by District and Kind of Plants in Sumba Barat Daya Regency (ton), 2016.....* 121

5.3. PERKEBUNAN / PLANTATION

- 5.3.1 Luas Tanaman Perkebunan Menurut Kecamatan dan Jenis Tanaman di Kabupaten Sumba Barat Daya (ha), 2016 / *Planted Area by District and Type of Plants in Sumba Barat Daya Regency (ha), 2016.....* 125
- 5.3.2 Produksi Tanaman Perkebunan Menurut Kecamatan dan Jenis Tanaman di Kabupaten Sumba Barat Daya (ton), 2016 / *Total Production by District and Type of Plants in Sumba Barat Daya Regency (ton), 2016.....* 127

5.4. PETERNAKAN / LIVESTOCK

- 5.4.1 Populasi Ternak Menurut Kecamatan dan Jenis Ternak di Kabupaten Sumba Barat Daya (ekor), 2016 / *Livestock Population by District and Kind in Sumba Barat Daya Regency (ekor), 2016.....* 131
- 5.4.2 Populasi Unggas Menurut Kecamatan dan Jenis Unggas di Kabupaten Sumba Barat Daya (ekor), 2016 / *Poultry Livestock Population by District and Kind in Sumba Barat Daya Regency (ekor), 2016.....* 132
- 5.4.3 Jumlah Ternak yang Dipotong Menurut Kecamatan dan Jenis Ternak di Kabupaten Sumba Barat Daya (ekor), 2016 / *Number of Livestock Slaughtered by District and Kind in Sumba Barat Daya Regency (ekor), 2016.....* 133

5.5	PERIKANAN / FISHERY	
5.5.1	Jumlah Rumah Tangga Perikanan Tangkap Menurut Kecamatan dan Subsektor di Kabupaten Sumba Barat Daya, 2016-2016 / <i>Number of Marine Fisheries Household by District and subsector in Sumba Barat Daya Regency, 2016-2016</i>	137
5.5.2	Produksi Perikanan Tangkap Menurut Kecamatan dan Subsektor di Kabupaten Sumba Barat Daya (ton), 2016 dan 2016/ <i>Number of Fisheries production by District in Sumba Barat Daya Regency (ton), 2016 dan 2016</i>	139
5.5.3	Jumlah Rumah Tangga Perikanan Budidaya Menurut Kecamatan dan Jenis Budidaya di Kabupaten Sumba Barat Daya, 2016/ <i>Number of Aquaculture Households by Subdistrict and Type of Aquaculture in Sumba Barat Daya Regency, 2016</i>	139
5.5.4	Produksi Perikanan Budidaya Menurut Kecamatan dan Jenis Budidaya di Kabupaten Sumba Barat Daya (ton), 2016/ <i>Production of Fish Capture by Subdistrict and Subsector in Sumba Barat Daya Regency (ton), 2016</i>	140
5.5.5	Jumlah Perahu/Kapal Menurut Kecamatan dan Jenis Kapal di Kabupaten Sumba Barat Daya , 2016 / <i>Number of Marine Fishing Boat by District and Type in Sumba Barat Daya Regency , 2016</i>	141
5.6.	KEHUTANAN / FORESTRY	
5.6.1	Luas Kawasan Hutan dan Perairan Menurut Kecamatan di Kabupaten Sumba Barat Daya (ha), 2016 / <i>Extent of Forest Area and Inland Waters by District in Sumba Barat Daya Regency (ha), 2016</i>	145
5.6.2	Produksi dan Luas Lahan Panen Hasil Hutan menurut Komoditas di Kabupaten Sumba Barat Daya (m ³), 2016/ <i>Forest Product and Harvest Area by Comodities in Sumba Barat Daya Regency (m³), 2016</i>	146
6.	INDUSTRI DAN ENERGI / INDUSTRY AND ENERGY	
6.1.	INDUSTRI / INDUSTRY	
6.1.1.	Jumlah Perusahaan dan Tenaga Kerja Menurut Kode Industri di Kabupaten Sumba Barat Daya, 2016 / <i>Company number and Labor According to the Industrial Code in Sumba Barat Daya Regency, 2016</i>	153

6.1.2.	Banyaknya Perusahaan/Usaha Industri Pengolahan menurut Kecamatan dan Golongan Industri, 2016 / <i>Number of Manufacturing/Establishment by District and Industrial Category, 2016....</i>	154
6.1.3.	Banyaknya Tenaga Kerja pada Perusahaan/Usaha Industri Pengolahan menurut Kecamatan dan Golongan Industri, 2016 / <i>Number of Person Engaged in Manufacturing Sector by District and Industrial Category, 2016.....</i>	155
6.2.	ENERGI / ENERGY	
6.2.1	Daya Terpasang, Produksi, dan Distribusi Listrik PT. PLN (Persero) pada Cabang/Rating PLN di Kabupaten Sumba Barat Daya, 2012-2016 / <i>Installed power, Production and Distribution of Electricity PT. PLN (Persero) in Branch / Rating PLN in Sumba Barat Daya Regency, 2012-2016.....</i>	159
6.2.2	Jumlah Pelanggan Listrik Menurut Kecamatan di Kabupaten Sumba Barat Daya, 2012-2016 / <i>Number of Subscribers Electricity According to the District in Sumba Barat Daya Regency, 2012-2016.....</i>	160
6.2.3	Jumlah Pelanggan PDAM Menurut Jenis Konsumen di Kabupaten Sumba Barat Daya, 2012-2016 / <i>Number of Subscribers Electricity According to the District in Sumba Barat Daya Regency, 2012-2016.....</i>	161
7.	PERDAGANGAN / TRADE	
7.1	Jumlah Perusahaan Menurut Bentuk Badan Hukum di Kabupaten Sumba Barat Daya, 2014 – 2016 / <i>Number of the Company by of Legal Entity in Sumba Barat Daya Regency, 2014 – 2016</i>	167
7.2	Jumlah Pedagang Menurut Kecamatan di Kabupaten Sumba Barat Daya, 2016 / <i>Number of Merchants According to the District in Sumba Barat Daya Regency, 2016.....</i>	168
7.3	Jumlah Sarana Perdagangan Menurut Jenisnya di Kabupaten Sumba Barat Daya, 2014-2015 / <i>Number of Trade Facility by Type in Sumba Barat Daya Regency, 2014-2015.....</i>	169

7.4	Jumlah Koperasi Menurut Jenis Koperasi dan Kecamatan di Kabupaten Sumba Barat Daya, 2016 / <i>Number of Cooperatives by Type of Cooperatives and District in Sumba Barat Daya Regency, 2016</i>	170
-----	---	-----

8. HOTEL DAN PARIWISATA / HOTELS AND TOURISM

8.1	Jumlah Hotel dan Akomodasi Lainnya Menurut Klasifikasi dan Restoran di Kabupaten Sumba Barat Daya, 2011 – 2016 / <i>Number of Hotel and Restaurant in Sumba barat Daya Regency, 2011 – 2016</i>	177
8.2	Jumlah Wisatawan Mancanegara dan Domestik di Kabupaten Sumba Barat Daya, 2011-2016 / <i>Number of in Sumba barat Daya, 2011-2016</i>	178
8.3	Banyaknya Wisatawan Dalam Negeri dan Asing yang Menginap di Hotel dan Rata-Rata Lama Menginap menurut Bulan, 2011 – 2016 / <i>Number of Foreign and Domestic Tourist Stay in Hotel and Average Length of Stay by Month, 2011 – 2016</i>	179

9.1. TRANSPORTASI / TRANSPORTATION

9.1.1	Panjang Jalan pada Setiap Kecamatan menurut Pemerintahan yang Berwenang di Kabupaten Sumba Barat Daya, 2016 / <i>Length of Roads by District and Level of Government Authority in Sumba Barat Daya Regency, 2016</i>	187
9.1.2	Panjang Jalan pada Setiap Kecamatan menurut Jenis Permukaan Jalan di Kabupaten Sumba Barat Daya, 2016 / <i>Length of Road by District and Surface Type of Road in Sumba Barat Daya Regency, 2016</i>	188
9.1.3	Panjang Jalan Menurut Kecamatan dan Kondisi Jalan di Kabupaten Sumba Barat Daya (km), 2016/ <i>Length of Road by Subdistrict and Road Condition in Sumba Barat Daya Regency (km), 2016</i>	189
9.1.4	Jumlah Kendaraan Bermotor Menurut Jenis Kendaraan di Kabupaten Sumba Barat Daya, 2011 – 2016 / <i>Number of Motor Vehicles by Type of Motor in Sumba Barat Daya Regency, 2011 – 2016</i>	190

9.2. KOMUNIKASI / COMMUNICATION

9.2.1	Jumlah Kantor Pos Pembantu Menurut Kecamatan di Kabupaten Sumba Barat Daya, 2014 – 2016 / <i>Number of Sub Post Office by District in</i>	193
-------	---	-----

	<i>Sumba Barat Daya Regency, 2014 – 2016</i>	
9.2.2	Jumlah Surat yang Dikirim Melalui Kantor Pos menurut Jenis Surat dan Kecamatan di Kabupaten Sumba Barat Daya, 2016 / <i>Number of Postal Mailed by Type and District in Sumba Barat Daya Regency, 2016</i>	194

10. KEUANGAN DAN HARGA / FINANCE AND PRICES

10.1 KEUANGAN DAERAH / REGIONAL FINANCES

10.1.1	Realisasi Pendapatan Pemerintah Daerah Menurut Jenis Pendapatan di Kabupaten Sumba Barat Daya (miliar rupiah), 2012 – 2016 / <i>Actual Regional Revenues by Item of Revenue in Sumba Barat Daya Regency (billion rupiah), 2012 – 2016</i>	199
10.1.2	Realisasi Belanja Pemerintah Daerah Menurut Jenis Belanja di Kabupaten Sumba Barat Daya (miliar rupiah), 2012 – 2016 / <i>Actual Regional Expenditures by Item of Expenditure in Sumba Barat Daya Regency (billion rupiah), 2012 – 2016</i>	200

11. PENGELUARAN DAN KONSUMSI PENDUDUK / POPULATION EXPENDITURE AND CONSUMPTION

11.1	Persentase Penduduk Menurut Golongan Pengeluaran Per Kapita Sebulan di Kabupaten Sumba Barat Daya, 2016 / <i>Percentage of Population by Expenditure Per Capita Per Month Class in Sumba Barat Daya Regency, 2016</i>	207
11.2	Rata-rata Pengeluaran dan Persentase Rata-rata Pengeluaran Per Kapita Sebulan Menurut Kelompok Makanan di Kabupaten Sumba Barat Daya, 2016 / <i>Average Expenditure and Percentage of Average Expenditure Per Capita Per Month by Food Group in Sumba Barat Daya Regency, 2016</i>	208
11.3	Rata-rata Pengeluaran dan Persentase Rata-rata Pengeluaran Per Kapita Sebulan Menurut Kelompok Bukan Makanan di Kabupaten Sumba Barat Daya, 2016 / <i>Average Expenditure and Percentage of Average Expenditure Per Capita Per Month by Non-Food Group in Sumba Barat Daya Regency, 2016</i>	209

12. PENDAPATAN REGIONAL / REGIONAL INCOME

12.1.	Produk Domestik Regional Bruto Atas Dasar Harga Berlaku menurut Lapangan Usaha di Kabupaten Sumba Barat Daya, 2012 – 2016 / <i>Gross Regional Domestic Product at Current Market Prices by Industrial Origin in Sumba Barat Daya Regency, 2012 – 2016</i>	217
12.2.	Produk Domestik Regional Bruto Kabupaten Sumba Barat Daya Atas Dasar Harga Konstan 2012 menurut Lapangan Usaha di Kabupaten Sumba Barat Daya, 2012 – 2016 / <i>Gross Regional Domestic Product at Constant 2012 Market Prices by Industrial Origin in Sumba Barat Daya Regency, 2012 – 2016</i>	219
12.3.	Laju Pertumbuhan Produk Domestik Regional Bruto Atas Dasar Harga Berlaku Menurut Lapangan Usaha di Kabupaten Sumba Barat Daya, 2012 – 2016 / <i>Growth of Gross Regional Domestic Product at Current Market Prices by Industrial Origin in Sumba Barat Daya Regency, 2012 – 2016</i>	221
12.4.	Laju Pertumbuhan Produk Domestik Regional Bruto Atas Dasar Harga Konstan 2012 Menurut Lapangan Usaha di Kabupaten Sumba Barat Daya, 2012 – 2016 / <i>Growth of Gross Regional Domestic Product at Constant 2012 Market Prices by Industrial Origin in Sumba Barat Daya Regency, 2012 – 2016</i>	223
12.5.	Distribusi Persentase Produk Domestik Regional Bruto Atas Dasar Harga Berlaku menurut Lapangan Usaha di Kabupaten Sumba Barat Daya, 2012 – 2016 / <i>Percentage Distribution of Gross Regional Domestic Product at Current Market Prices by Industrial Origin in Sumba Barat Daya Regency, 2012 – 2016</i>	225
12.6.	Distribusi Persentase Produk Domestik Regional Bruto Atas Dasar Harga Konstan 2012 Menurut Lapangan Usaha di Kabupaten Sumba Barat Daya, 2012 – 2016 / <i>Percentage Distribution of Gross Regional Domestic Product at Constant 2012 Market Prices by Industrial Origin in Sumba Barat Daya Regency, 2012 – 2016</i>	227
12.7.	Indeks Implisit Produk Domestik Regional Bruto menurut Lapangan Usaha di Kabupaten Sumba Barat Daya, 2012 – 2016 / <i>Implicit Index of Gross Regional Domestic Product by Industrial Origin in Sumba Barat Daya Regency, 2012 – 2016</i>	229

13. PERBANDINGAN ANTAR KABUPATEN / KOTA / REGIONAL COMPARISON

13.1	Jumlah Penduduk Menurut Kabupaten/Kota di Nusa Tenggara Timur (orang), 2011 – 2016 / <i>Population by Regency in Nusa Tenggara Timur (person), 2011 – 2016</i>	235
13.2.	Laju Pertumbuhan Produk Domestik Regional Bruto Atas Dasar Harga Konstan 2012 Menurut Kabupaten/Kota di Nusa Tenggara Timur (persen), 2012 – 2016 / <i>Growth Rate of Gross Regional Domestic Product at 2012 Constant Market Prices by Regency in Nusa Tenggara Timur (percent), 2012 – 2016</i>	236
13.3.	Jumlah Penduduk Miskin Menurut Kabupaten/Kota di Nusa Tenggara Timur, 2011 – 2016 / <i>Number of Poor People by Regency in Nusa Tenggara Timur, 2011 – 2016</i>	237
13.4	Jumlah Penduduk Menurut Kabupaten/Kota dan Jenis Kelamin di Nusa Tenggara Timur, 2016 / <i>Population by Regency and Sex in Nusa Tenggara Timur, 2016</i>	238
13.5	Produk Domestik Regional Bruto Menurut Kabupaten/Kota di Nusa Tenggara Timur, 2016 / <i>Gross Regional Domestic Product by Regency in Nusa Tenggara Timur, 2016</i>	239
13.6	Pendapatan per Kapita Menurut Kabupaten/Kota di Nusa Tenggara Timur, 2016 / <i>Per Capita Income by Regency in Nusa Tenggara Timur, 2016</i>	240
13.7	Data Indeks Perkembangan Manusia (IPM) dan Indeks Kemahalan Konstruksi (IKK) menurut Kabupaten/Kota di Nusa Tenggara Timur, 2016 – 2016 / <i>Human Development Index (HDI) and Construction Cost Index (CCI) by Regency in Nusa Tenggara Timur, 2016 – 2016</i>	241
13.8	Komponen dan Peringkat IPM *) Menurut Kabupaten/Kota, 2016 / <i>Componen and Grade of HDI by Regency/Municipality, 2016</i>	242
13.9	Penduduk Berumur 15 Tahun Ke Atas menurut Kabupaten/Kota dan Kegiatan Selama Seminggu Yang Lalu di Nusa Tenggara Timur, 2016 / <i>Population 15 Years of Age and Over by Regency and Type of Activity During the Previous Weekby in Nusa Tenggara Timur, 2016</i>	243

DAFTAR GAMBAR LIST OF FIGURES

	Halaman
	Page
Peta Kabupaten Sumba Barat Daya / <i>Map of Sumba Barat Daya Regency</i>	iii
Foto Kepala BPS Kabupaten Sumba Barat Daya / <i>Photograph of Chief of Statistics of Sumba Barat Daya Regency</i>	v
1.1. Persentase Luas Wilayah Kabupaten Sumba Barat Daya menurut Kecamatan, 2016 / <i>Percentage of Area of Sumba Barat Daya Regency by Subdistrict, 2016</i>	5
3.1. Piramida Penduduk Sumba Barat Daya, 2016 / <i>Population Pyramid of Sumba Barat Daya Regency, 2016</i>	45

PENJELASAN UMUM/EXPLANATORY NOTES

Tanda-tanda, satuan-satuan dan lain-lainnya yang digunakan dalam publikasi ini adalah sebagai berikut :

Symbols, measurement units, and acronyms which are used in this publication, are as follows:

1. TANDA-TANDA/SYMBOLS

Data tidak tersedia/ <i>Data not available</i>	: ...
Tidak ada data atau nol / <i>Null or zero</i>	: -
Data dapat diabaikan / <i>Data negligible</i>	: 0
Tanda decimal / <i>Decimal point</i>	: .
Data tidak dapat ditampilkan/ <i>Not applicable</i>	: NA
Angka perkiraan/ <i>Estimated figures</i>	: e
Angka sementara / <i>Preliminary figures</i>	: x
Angka sangat sementara/ <i>Very preliminary figures</i>	: xx
Angka diperbaiki/ <i>Revised figures</i>	: r

2. Satuan :

Barel / <i>barrel</i>	: 158,99 liter / <i>litres</i> = 1/6,2898 m ³
Hektar (ha) / <i>hectare (ha)</i>	: 10 000 m ²
Kilometer (km) / <i>kilometers (km)</i>	: 1000 meter / <i>meters (m)</i>
Knot / <i>knot</i>	: 1.8523 km/jam / <i>(km/hour)</i>
Kuintal / <i>quintal</i>	: 100 kg
KWh	: 1 000 Watt Hour
MWh	: 1 000 KWh
Liter (untuk beras) / <i>litre (for rice)</i>	: 0.80 kg
Ons / <i>ounce</i>	: 28.31 gram / <i>grams</i>
Ton	: 1 000 kg

Satuan lain : buah, dus, butir, helai/lembar, kaleng, batang, pulsa, ton kilometer (ton-km), jam, menit, persen (%).

Other units: unit, pack, pieces, sheet, tin, pulse, ton-kilometer (ton-km), hour, minute, percent (%).

Perbedaan angka di belakang koma disebabkan oleh pembulatan angka.

The difference in decimal numbers is caused by rounding.

BAB 1

CHAPTER

GEOGRAFI & IKLIM

GEOGRAPHY & CLIMATE

CURAH HUJAN DAN HARI HUJAN

TERBESAR
FEBRUARI

416,00 mm³ ; 15 Hari

TERKECIL
AGUSTUS

2,80 mm³ ; 2 Hari



PENJELASAN TEKNIS

1. Secara astronomis Kabupaten Sumba Barat Daya terletak antara $9^{\circ} 18' - 10^{\circ} 20'$ Lintang Selatan (LS) dan $118^{\circ} 55' - 120^{\circ} 23'$ Bujur Timur (BT).
2. Berdasarkan posisi geografisnya, Kabupaten Sumba Barat Daya memiliki batas-batas: Utara - Selat Sumba, Selatan - Samudera Indonesia, Barat - Samudera Indonesia, Timur - Kabupaten Sumba Barat.
3. Kabupaten Sumba Barat Daya terdiri atas 11 kecamatan, yaitu Kodi Bangedo, Kodi Balaghar, Kodi, Kodi Utara, Wewewa Selatan, Wewewa Barat, Wewewa Timur, Wewewa Tengah, Wewewa Utara, Loura, dan Kota Tambolaka.
4. Kabupaten Sumba Barat Daya memiliki luas daratan mencapai $1.445,32 \text{ km}^2$. Sebagian besar wilayahnya berbukit-bukit di mana hampir 50 persen luas wilayahnya memiliki kemiringan $14^{\circ} - 40^{\circ}$.

TECHNICAL NOTES

1. *Astronomically, Sumba Barat Daya Regency is located between $9^{\circ} 18' - 10^{\circ} 20'$ South Latitude dan $118^{\circ} 55' - 120^{\circ} 23'$ East Longitude.*
2. *In terms of geographic position, Sumba Barat Daya Regency has boundaries as follows: North - Sumba Strait, South - Indonesia Ocean, West - Indonesia Ocean, and East - Sumba Barat Regency.*
3. *Sumba Barat Daya Regency has 11 district: Kodi Bangedo, Kodi Balaghar, Kodi, Kodi Utara, Wewewa Selatan, Wewewa Barat, Wewewa Timur, Wewewa Tengah, Wewewa Utara, Loura, dan Kota Tambolaka.*
4. *Total land area of Sumba Barat Daya is $1.445,32 \text{ km}^2$. Most of the Sumba Barat Daya area is hilly area which almost 50 percent of the area have declivity between $14^{\circ} - 40^{\circ}$.*

ULASAN

1. Seperti halnya di tempat lain di Indonesia, di Kabupaten Sumba Barat Daya dan Propinsi Nusa Tenggara Timur hanya dikenal 2 musim yaitu musim kemarau dan musim hujan. Pada bulan Juni sampai dengan September arus angin berasal dari Australia dan tidak banyak mengandung uap air, sehingga mengakibatkan musim kemarau. Sebaliknya, pada bulan Desember sampai dengan Maret arus angin banyak mengandung uap air yang berasal dari Asia dan Samudera Pasifik, sehingga terjadi musim hujan. Keadaan seperti ini berganti setiap setengah tahun setelah melewati masa peralihan pada bulan April-Mei dan Oktober-November. Walaupun demikian, mengingat Sumba Barat Daya dan umumnya NTT dekat dengan Australia, arus angin yang banyak mengandung uap air dari Asia dan Samudera Pasifik sampai di wilayah Sumba Barat Daya kandungan uap airnya sudah berkurang yang mengakibatkan hari hujan di Sumba Barat Daya lebih sedikit dibandingkan dengan wilayah yang lebih dekat dengan Asia. Hal ini menjadikan Sumba Barat sebagai wilayah yang tergolong kering di mana hanya 4 bulan (Januari sampai dengan Maret, dan Desember) yang keadaannya relatif basah dan 8 bulan sisanya relatif kering.

DESCRIPTION

1. *Same with another places in Indonesia, Sumba Barat Daya Regency and NTT Province has only two seasons, dry season and rainy season. On June to September the wind flows from Australia which contains little moisture, caused the dry season. On the contrary, on December to March the windflow contains a great deal of moisture which comes from Asia and Pacific Ocean, caused the rainy season. This condition changes and turn for a half of year, with transitional period on April-May and October-November. Nevertheless, since Sumba Barat Daya and commonly NTT are not so far from Australia, the great deal of moisture of wind flow comes from Asia and Pasific Ocean, has cleareased after reaching Sumba Barat Daya area. And it makes Sumba Barat Daya has the dry area which is relatively wet in 4 months (January until March and December) and the rest of 8 months is dry.*

Gambar 1.1 / Figure 1.1
Persentase Luas Wilayah Kabupaten Sumba Barat Daya
Menurut Kecamatan
Area Percentage of Sumba Barat Daya Regency by District
2017

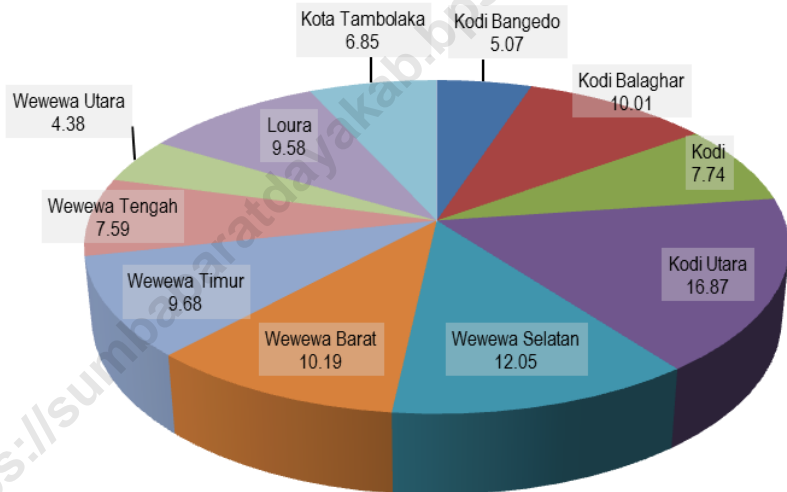

1.1

GEOGRAFI

Geography

<https://sumbabarat.go.id>

Tabel 1.1.1 **Luas Wilayah Menurut Kecamatan di Kabupaten Sumba Barat Daya, 2017**
Table **Total Area by Subdistrict in Sumba Barat Daya Regency, 2017**

Kecamatan Subdistrict	Luas Total Area (km ²)	Persentase Percentage
(1)	(2)	(3)
01. Kodi Bangedo	73.22	5.07
02. Kodi Balaghar	144.67	10.01
03. Kodi	111.86	7.74
04. Kodi Utara	243.82	16.87
05. Wewewa Selatan	174.14	12.05
06. Wewewa Barat	147.34	10.19
07. Wewewa Timur	139.88	9.68
08. Wewewa Tengah	109.67	7.59
09. Wewewa Utara	63.26	4.38
10. Loura	138.51	9.58
11. Kota Tambolaka	98.95	6.85
Sumba Barat Daya	1 445.32	100.00

Sumber : Kantor Pertanahan Kab. Sumba Barat Daya

Source Land Board of Sumba Barat Daya Regency

Tabel 1.1.2 **Tinggi Wilayah di Atas Permukaan Laut (DPL) Menurut Kecamatan di Kabupaten Sumba Barat Daya, 2017**
Height Above Mean Sea Level (AMSL) by Subdistrict in Sumba Barat Daya Regency, 2017

Kecamatan <i>District</i>	Ibukota Kecamatan <i>Capital of Subdistrict</i>	Tinggi Height (meter)
(1)	(2)	(3)
01. Kodi Bangedo	Walla Ndimu	0 - 300
02. Kodi Balaghar	Panenggo Ede	0 - 300
03. Kodi	Bondo Kodi	0 - 300
04. Kodi Utara	Kori	0 - 300
05. Wewewa Selatan	Tena Teke	300 - 500
06. Wewewa Barat	Waimangura	300 - 750
07. Wewewa Timur	Elopada	300 - 850
08. Wewewa Tengah	Ndapa Taka	300 - 850
09. Wewewa Utara	Palla	100 - 600
10. Loura	Karuni	0 - 300
11. Kota Tambolaka	Tambolaka	0 - 300

Sumber : Kantor Pertanahan Kab. Sumba Barat Daya

Source Land Board of Sumba Barat Daya Regency

Tabel 1.1.3 **Jarak dari Ibukota Kecamatan ke Ibukota Kabupaten di Kabupaten Sumba Barat Daya, 2017**
Distance between Subdistrict Capital to Regency Capital in Sumba Barat Daya Regency, 2017

Kecamatan <i>Subdistrict</i>	Ibukota Kecamatan <i>Capital of Subdistrict</i>	Jarak ke Ibukota Kabupaten <i>Distance to Regency's Capital (km)</i>
(1)	(2)	(3)
01. Kodi Bangedo	Walla Ndimu	40.8
02. Kodi Balaghar	Panenggo Ede	50.2
03. Kodi	Bondo Kodi	32.1
04. Kodi Utara	Kori	28.0
05. Wewewa Selatan	Tena Teke	30.9
06. Wewewa Barat	Waimangura	13.9
07. Wewewa Timur	Elopada	31.6
08. Wewewa Tengah	Ndapa Taka	20.1
09. Wewewa Utara	Palla	37.7
10. Loura	Karuni	14.1
11. Kota Tambolaka	Tambolaka	0

Sumber : Pemkab. Sumba Barat Daya

Source : *Sumba Barat Daya Regency Government*

1.2

IKLIM

Climate

<https://sumbabaratdayahp1065.go.id>

Tabel 1.2.1 Rata-rata Suhu dan Kelembaban Udara Menurut Bulan di Kabupaten Sumba Barat Daya, 2017
Average Temperature and Humidity by Month in Sumba Barat Daya Regency, 2017

Bulan	Suhu Udara Temperature (°C)			Kelembaban Udara Humidity (%)		
	Maks	Min	Rata-rata	Maks	Min	Rata-rata
(1)	(2)	(3)	(4)	(5)	(6)	(7)
Januari
Februari
Maret
April
Mei
Juni
Juli
Agustus
September
Oktober
November
Desember

Sumber:

Source

Keterangan: Data tidak tersedia

Note Data are unavailable

Tabel 1.2.2 Rata-rata Tekanan Udara, Kecepatan Angin dan Penyinaran Matahari Menurut Bulan di Kabupaten Sumba Barat Daya, 2017
Average Atmospheric Pressure, Wind Velocity, and Duration of Sunshine by Month in Sumba Barat Daya Regency, 2017

Bulan	Tekanan Udara Atmospheric Pressure (mb)	Kecepatan Angin Wind Velocity (knot)	Penyinaran Matahari Duration of Sunshine (%)
(1)	(2)	(3)	(4)
Januari
Februari
Maret
April
Mei
Juni
Juli
Agustus
September
Oktober
November
Desember

Sumber:

Source

Keterangan: Data tidak tersedia

Note Data are unavailable

Tabel 1.2.3 Jumlah Curah Hujan dan Hari Hujan menurut Bulan di Kabupaten Sumba Barat Daya, 2017
Amount of Precipitation and Number of Rainy Days by Month in Sumba Barat Daya Regency, 2017

Bulan (1)	Curah Hujan Precipitations (mm ³) (2)	Hari Hujan Rainy days (hari / day) (3)
Januari	354.60	23
Februari	416.00	15
Maret	213.30	17
April	74.10	12
Mei	40.20	8
Juni	5.0	4
Juli	77.6	6
Agustus	2.80	2
September	5.60	2
Oktober	57.00	12
November	173.60	20
Desember	127.40	15

Sumber: Pos Meteorologi Bandara Tambolaka
Source Meteorology Post of Tambolaka Airport

BAB 2

CHAPTER

PEMERINTAHAN

GEOGRAPHY & CLIMATE

PADA TAHUN 2017

TERDAPAT **173 DESA** DAN
2 KELURAHAN

DI KABUPATEN SUMBA BARAT DAYA



JUMLAH PNS
LAKI-LAKI

JUMLAH PNS
PEREMPUAN

823

SARJANA/DOKTOR

852

309

DIPLOMA I/II/III

536

384

SMA/SMK

445

40

SMP

4

22

SD

1



BADAN PUSAT STATISTIK
KABUPATEN SUMBA BARAT DAYA

PENJELASAN TEKNIS

1. Pemerintah Daerah adalah Pimpinan Daerah dan Dewan Perwakilan Daerah (DPRD). Pimpinan Daerah bertanggung jawab sebagai lembaga eksekutif dan DPRD bertanggung jawab sebagai lembaga legislatif. Kabupaten Sumba Barat Daya dipimpin oleh seorang Bupati dengan ibu kota kabupaten adalah Tambolaka.
2. Untuk melaksanakan tugasnya, dalam merumuskan kebijakan penyelenggaraan pemerintah dan pembangunan, serta pelayanan masyarakat terdapat unsur pembantu Pimpinan Pemerintah Daerah yaitu Sekretaris Daerah (Setda) dan Lembaga Teknis Daerah seperti Dinas-Dinas, Badan-badan, dan Kantor-Kantor.

TECHNICAL NOTES

1. *Regional government consist of Head of Region and Parliament. Head of Region is responsible for executive and Parliament is responsible for legislative. Sumba Barat Daya Regency is lead by a regent with Tambolaka as the capital city.*
2. *To implement his duties, according to coordinating of plan and job program of regional development, and public services there are organizations of Governon staff, they are: The Regional Secretariat and Regional Technical Institutions (Services, Boards, and Offices)*

ULASAN	DESCRIPTION
<p>1. Pada tahun 2016 Kabupaten Sumba Barat Daya terdiri dari 11 kecamatan, 173 desa dan 2 kelurahan. Jumlah desa terbanyak di Kecamatan Kodi Utara (21 desa), sedangkan yang paling sedikit jumlah desa adalah Kecamatan Kota Tambolaka (8 desa)</p>	<p>1. <i>In 2016, Sumba Barat Daya Regency was divided into 11 districts, 173 villages and 2 urban villages. District Kodi Utara had the largest number of villages (21 villages), while the least number of villages was had by District Kota Tambolaka (8 Villages)</i></p>
<p>2. Jumlah anggota DPRD Kabupaten Sumba Barat Daya hasil pemilihan umum tahun 2014 sebanyak 35 orang. Bila dilihat komposisinya, jumlah anggota DPRD Kabupaten Sumba Barat Daya dari 35 anggota yang dipilih, 5 anggota (14,29%) berasal dari PDI Perjuangan, 5 anggota (14.29%) Partai Golkar, 4 anggota (11,43%) Partai Nasional Demokrat, Partai Kebangkitan Bangsa dan Partai Persatuan Pembangunan, sisanya dari partai lainnya.</p>	<p>2. <i>The result of 2014 general election registered that number of regional parliament members of Sumba Barat Daya was 35 persons, which came for different parties. The composition as follows 5 persons (14,29%) from PDI-P; 5 persons (14,29%) from Golkar Party, 4 persons (11,43%) from Nasional Demokrat Party and PPP; then the rest of the member came from another parties.</i></p>

2.1

WILAYAH ADMINISTRASI

Administrative

Area

Tabel 2.1.1 **Jumlah Desa dan Kelurahan menurut Kecamatan di Kabupaten Sumba Barat Daya, 2017**
Number of Villages and Urban by District in Sumba Barat Daya Regency, 2017

Kecamatan Subdistrict	Desa Village	Kelurahan Urban Village
(1)	(2)	(3)
Kodi Bangedo	15	-
Kodi Balaghar	14	-
Kodi	19	-
Kodi Utara	21	-
Wewewa Selatan	14	-
Wewewa Barat	20	-
Wewewa Timur	19	-
Wewewa Tengah	20	-
Wewewa Utara	12	-
Loura	11	-
Kota Tambolaka	8	2
Sumba Barat Daya	173	2

Sumber : Dinas Pemberdayaan Masyarakat Desa Kab. Sumba Barat Daya
Source : Village Community Empowerment Service of Sumba Barat Daya Regency

2.2

DPRD

Regional Representative

<https://mbabarator2019bps.go.id>

Tabel 2.2.1 **Jumlah Anggota Dewan Perwakilan Rakyat Daerah Menurut Partai Politik dan Jenis Kelamin di Kabupaten Sumba Barat Daya, 2017**
Number of Members of The Regional House of Representatives by Political Parties and Sex in Sumba Barat Daya Regency, 2017

Partai Politik <i>Political Party</i>	Jenis Kelamin <i>Sex</i>		Jumlah <i>Total</i>
	Laki-laki <i>Male</i>	Perempuan <i>Female</i>	
(1)	(2)	(3)	(4)
Partai Nasional Demokrat	4	-	4
Partai Kebangkitan Bangsa	4	-	4
Partai Keadilan Sejahtera	2	-	2
Partai Demokrasi Indonesia Perjuangan	5	-	5
Partai Golongan Karya	5	-	5
Partai Gerakan Indonesia Raya	1	-	1
Partai Demokrat	3	-	3
Partai Amanat Nasional	2	-	2
Partai Persatuan Pembangunan	3	-	3
Partai Hati Nurani Rakyat	3	-	3
Partai Bulan Bintang	1	-	1
Partai Keadilan dan Persatuan Indonesia	2	-	2
Jumlah	35	-	35

Sumber : Komisi Pemilihan Umum Daerah Kab. Sumba Barat Daya
Source : General Election Commission of Sumba Barat Daya Regency

2.

PNS

Civil

Servant

<https://sumbabaradaya.pns.bps.go.id>

Tabel 2.3.1 Jumlah Pegawai Negeri Sipil Menurut Dinas/Instansi Pemerintah dan Jenis Kelamin di Kabupaten Sumba Barat Daya, 2016

Number of Civil Servant by Institution/Office and Sex in Sumba Barat Daya Regency, 2016

Kantor/Dinas <i>Department/Institutions</i>	Jenis Kelamin Sex		
	Laki-laki <i>Male</i>	Perempuan <i>Female</i>	Jumlah <i>Total</i>
(1)	(2)	(3)	(4)
I. Dinas - Dinas			
01. Dinas Kependudukan dan Pencatatan Sipil	17	9	26
02. Dinas Kesehatan	125	439	564
03. Dinas Pendidikan dan Kebudayaan	37	21	58
04. Dinas Pemuda dan Olahraga	7	3	10
05. Dinas Sosial	11	8	19
06. Dinas Ketenagakerjaan dan Transmigrasi	12	3	15
07. Dinas Pemberdayaan Perempuan dan Perlindungan Anak, Pengendali Penduduk dan Keluarga Berencana	12	21	33
08. Dinas Pemberdayaan Masyarakat Desa			
09. Dinas Pekerjaan Umum dan Tata Ruang	31	9	40
10. Dinas Pariwisata	37	9	46
11. Dinas Tanaman Pangan, Hortikultura dan Perkebunan	20	8	28
12. Dinas Peternakan dan Kesehatan Hewan	59	23	82
13. Dinas Perumahan dan Kawasan Pemukiman	49	5	54
14. Dinas Perdagangan dan Perindustrian	8	3	11
15. Dinas Perikanan	16	5	21
16. Dinas Koperasi, Usaha Kecil dan Menengah	16	9	25
17. Dinas Koperasi, Usaha Kecil dan Menengah	9	4	13
18. Dinas Komunikasi dan Informatika	13	3	16
19. Dinas Lingkungan Hidup	8	5	13
	7	12	19

Lanjutan Tabel / *Continued Table 2.3.1*

Kantor/Dinas <i>Department/Institutions</i>	Jenis Kelamin Sex		
	Laki-laki <i>Male</i>	Perempuan <i>Female</i>	Jumlah <i>Total</i>
(1)	(2)	(3)	(4)
20. Dinas Ketahanan Pangan	17	7	24
21. Dinas Perpustakaan dan Kearsipan	6	5	21
22. Dinas Penanaman Modal dan Pelayanan Terpadu Satu Pintu	8	7	15
II. Badan			
23. Badan Kesatuan Bangsa dan Politik	8	3	11
24. Badan Penanggulangan Bencana Daerah	10	7	17
25. Badan Perencanaan, Penelitian dan Pengembangan Daerah	25	10	35
26. Badan Pendapatan Daerah	18	5	23
27. Badan Keuangan dan Aset Daerah	16	13	19
28. Badan Kepegawaian, Pendidikan dan Pelatihan	19	8	27
29. Inspektorat	14	5	19
30. Satuan Polisi Pamong Praja	17	2	19
III. Sekretariat			
31. Sekretariat KORPRI	3	2	5
32. Sekretariat DPRD	8	6	14
33. Sekretariat KPUD	2	0	2

Lanjutan Tabel / *Continued Table* 2.3.1

Kantor/Dinas <i>Department/Institutions</i>	Jenis Kelamin Sex		
	Laki-laki <i>Male</i>	Perempuan <i>Female</i>	Jumlah <i>Total</i>
(1)	(2)	(3)	(4)
IV. Bagian-Bagian pada Setda			
34. Bagian Hukum	5	2	7
35. Bagian Administrasi Tata Pemerintahan	5	1	6
36. Bagian Administrasi Kesejahteraan Rakyat	6	2	8
37. Bagian Administrasi Pembangunan	4	3	7
38. Bagian Ekonomi	3	2	5
39. Bagian Layanan Pengadaan (ULP)	-	-	-
40. Bagian Organisasi	5	1	6
41. Bagian Humas	6	2	8
42. Bagian Umum	12	7	19

Lanjutan Tabel / *Continued Table 2.3.1*

Kantor/Dinas <i>Department/Institutions</i>	Jenis Kelamin Sex		
	Laki-laki <i>Male</i>	Perempuan <i>Female</i>	Jumlah <i>Total</i>
(1)	(2)	(3)	(4)
VI. Nama Kecamatan			
43. Kodi Bangedo	7	3	10
44. Kodi Balaghar	4	2	6
45. Kodi	10	3	13
46. Kodi Utara	11	4	15
47. Wewewa Tengah	6	2	8
48. Wewewa Selatan	8	1	9
49. Wewewa Barat	20	5	25
50. Wewewa Timur	15	4	19
51. Wewewa Utara	8	1	9
52. Loura	9	2	11
53. Kota Tambolaka	8	3	11
VII. Nama Kelurahan			
54. Kelurahan Wee Tobula	6	3	9
55. Kelurahan Langgalero	7	2	9

Sumber : Badan Kepegawaian , Pendidikan, dan Pelatihan Kabupaten Sumba Barat Daya
 Source : *Personnel, Education, and Training Division of Sumba Barat Daya Regency*

Tabel 2.3.2 Jumlah Pegawai Negeri Sipil Menurut Pendidikan Tertinggi yang Ditamatkan dan Jenis Kelamin di Kabupaten Sumba Barat Daya, 2016
Number of Civil Servant by Educational Attainment and Sex in Sumba Barat Daya Regency, 2016

Pendidikan Tertinggi yang Ditamatkan <i>Highest Educational Attainment</i>	Jenis Kelamin Sex		Jumlah <i>Total</i>
	Laki-laki <i>Male</i>	Perempuan <i>Female</i>	
(1)	(2)	(3)	(4)
SD/MI <i>Primary School</i>	29	-	29
SMP/MTS <i>Junior High School</i>	45	3	48
SMA/SMK/MA <i>Senior High School</i>	469	513	982
Diploma I, II / Akta I, II	152	272	424
Diploma III / Akta III / Akademi / Sarjana Muda <i>Academy / Bachelor Degree</i>	178	290	468
Tingkat Sarjana/Doktor/Ph.D <i>University Graduate</i>	612	652	1 264
Jumlah <i>Total</i>	1 485	1 730	3 215

Sumber : Badan Kepegawaian , Pendidikan, dan Pelatihan Kabupaten Sumba Barat Daya
Source *Personnel, Education, and Training Division of Sumba Barat Daya Regency*

Tabel 2.3.3 Jumlah Pegawai Negeri Sipil Menurut Golongan Kepangkatan dan Jenis Kelamin di Kabupaten Sumba Barat Daya, 2016
Number of Civil Servant by Hierarchy and Sex in Sumba Barat Daya Regency, 2016

Golongan Kepangkatan <i>Rank</i>	Jenis Kelamin <i>Sex</i>		Jumlah <i>Total</i>
	Laki-laki <i>Male</i>	Perempuan <i>Female</i>	
(1)	(2)	(3)	(4)
01. I/A (Juru Muda)	5	-	5
02. I/B (Juru Muda Tingkat I)	5	-	5
03. I/C (Juru)	14	-	14
04. I/D (Juru Tingkat I)	20	1	21
05. II/A (Pengatur Muda)	55	11	66
06. II/B (Pengatur Muda Tingkat I)	84	87	171
07. II/C (Pengatur)	132	263	395
08. II/D (Pengatur Tingkat I)	129	210	339
09. III/A (Penata Muda)	233	312	545
10. III/B (Penata Muda Tingkat I)	175	233	408
11. III/C (Penata)	221	208	429
12. III/D (Penata Tingkat I)	148	152	300
13. IV/A (Pembina)	228	202	430
14. IV/B (Pembina Tingkat I)	49	7	56
15. IV/C (Pembina Utama Muda)	26	4	30
16. IV/D (Pembina Utama Madya)	1	-	1
17. IV/E (Pembina Utama)	-	-	-
Jumlah <i>Total</i>	1 525	1 690	3 215

Sumber : Badan Kepegawaian , Pendidikan , dan Pelatihan Kabupaten Sumba Barat Daya
 Source : Personnel, Education, and Training Division of Sumba Barat Daya Regency

BAB 3

CHAPTER

PENDUDUK & KETENAGAKERJAAN

POPULATION & EMPLOYMENT



PADA TAHUN 2017 RASIO JENIS KELAMIN
PENDUDUK KABUPATEN SUMBA BARAT DAYA

SEBESAR 105



LAPANGAN USAHA YANG MENYERAP
TENAGA KERJA TERBANYAK

13.382 ORANG



PERTANIAN



INDUSTRI PENGOLAHAN

96.079 ORANG



BADAN PUSAT STATISTIK
KABUPATEN SUMBA BARAT DAYA

PENJELASAN TEKNIS

TECHNICAL NOTES

- | | |
|---|---|
| <p>1. Penduduk Sumba Barat Daya adalah semua orang yang berdomisili di wilayah teritorial Kabupaten Sumba Barat Daya selama 6 bulan atau lebih dan atau mereka yang berdomisili kurang dari 6 bulan tetapi bertujuan menetap.</p> | <p>1. The population of Sumba Barat Daya Regency are all residents of the entire territory of Sumba Barat Daya Regency who have stayed for six months or longer, and those who intended to stay more than six months even though their length of stay is less than six months.</p> |
| <p>2. Rata-rata pertumbuhan penduduk adalah angka yang menunjukkan tingkat penambahan penduduk per tahun dalam jangka waktu tertentu.</p> | <p>2. The Average growth rate of population is the annual population growth rate over a certain period.</p> |
| <p>3. Kepadatan penduduk adalah banyaknya penduduk per kilometer persegi</p> | <p>3. Population density is the number of inhabitants per square kilometer.</p> |
| <p>4. Rasio jenis kelamin adalah perbandingan antara banyaknya penduduk laki-laki dengan banyaknya penduduk perempuan pada satu daerah dan waktu tertentu. Biasanya dinyatakan dengan banyaknya penduduk laki-laki untuk 100 penduduk perempuan.</p> | <p>4. Sex ratio is the ratio of males population to female population in a given area and time, usually expressed as the number of males for every 100 females.</p> |
| <p>5. Penduduk usia kerja adalah penduduk yang berumur 15 tahun ke atas</p> | <p>5. Working age population is persons of 15 years and over.</p> |
| <p>6. Angkatan kerja adalah penduduk usia kerja (15 tahun ke atas) yang bekerja, punya pekerjaan namun sementara tidak bekerja, dan pengangguran</p> | <p>6. Labor force or economically active are persons of 15 years and over, who in the previous week were working, temporarily absent from work but having jobs, and unemployment.</p> |
| <p>7. Bekerja adalah melakukan pekerjaan dengan maksud memperoleh atau</p> | <p>7. The concept of working means activity intended to earn income by</p> |

membantu memperoleh pendapatan atau keuntungan dan lamanya bekerja paling sedikit 1 jam secara terus menerus dalam seminggu yang lalu (termasuk pekerja keluarga tanpa upah yang membantu dalam suatu usaha/kegiatan ekonomi)

8. **Jumlah jam kerja seluruhnya** adalah jumlah jam kerja yang digunakan untuk bekerja (tidak termasuk jam kerja istirahat resmi dan jam kerja yang digunakan untuk hal-hal di luar pekerjaan
 9. **Lapangan Usaha** adalah bidang kegiatan dari pekerjaan/tempat bekerja di mana seseorang bekerja. Klasifikasi lapangan usaha mengikuti Klasifikasi Baku Lapangan Usaha Indonesia (KBLI) dalam 1 digit.
 10. **Status Pekerjaan** adalah kedudukan seseorang dalam unit usaha/kegiatan dalam melakukan pekerjaan
 11. **Pekerja tak dibayar** adalah seseorang yang bekerja membantu usaha untuk memperoleh penghasilan/keuntungan yang dilakukan oleh salah seorang anggota rumah tangga atau bukan anggota rumah tangga tanpa mendapat upah/gaji.
8. **Total working hours** is the total hour's spent by an employee to perform all jobs (excluding the time used for other activities which are not classified as work)
 9. **Industry** is field of a person's activity or establishment. The classification of industries follows the Indonesia Standard Industrial Classification (KBLI) in one digit.
 10. **Employment Status** is the status of a person at his place of work or establishment were he was employed
 11. **Unpaid worker** is a person who intended to work without pay in an establishment run by other members of the family relative or neighbour.

ULASAN	DESCRIPTION
<p>1. Rasio Jenis Kelamin penduduk Kabupaten Sumba Barat Daya pada tahun 2016 adalah 105.48 artinya pada setiap 100 orang penduduk perempuan terdapat 105 penduduk laki-laki.</p>	<p>1. <i>Sex Ratio of Sumba Barat Daya regency in 2016 was 105.48, it means every 100 female there are 105 males.</i></p>
<p>2. Kepadatan penduduk di Kabupaten Sumba Barat Daya pada tahun 2016 adalah 225 jiwa/km². Kecamatan dengan kepadatan penduduk tertinggi adalah Kecamatan Kota Tambolaka dengan kepadatan penduduk 411 jiwa/km².</p>	<p>2. <i>Population density in Sumba Barat Daya regency in 2016 was 225 people/km². Subdistrict with the highest population density is Kota Tambolaka with a population density of 411 people/km²</i></p>
<p>3. Berdasarkan hasil Sakernas 2015 angkatan kerja tahun 2015 berjumlah 127.953 orang. Dari jumlah tersebut, sebanyak 97,12 persen berstatus bekerja. Tingkat pengangguran Sumba Barat Daya tahun 2015 tercatat 2,36 dengan TPAK 71,39.</p>	<p>3. <i>Average Based on Sakernas 2015, the number of labor force in 2015 are 127.953. From that number percent 97,12 are working. The unemployment rate of Sumba Barat Daya Regency in 2015 is 2,36 with labor force participant rate of 71,39.</i></p>
<p>4. Di Sumba Barat Daya Barat, lapangan usaha yang paling banyak menyerap tenaga kerja adalah sektor pertanian diikuti sektor industri pengolahan.</p>	<p>4. <i>Population Here in Sumba Barat Daya, the sector that has the most labor are agriculture and followed by manufacturing industry</i></p>

Gambar 3.1 / Figure 3.1
Piramida Penduduk Sumba Barat Daya
Population Pyramid of Sumba Barat Daya Regency
2017

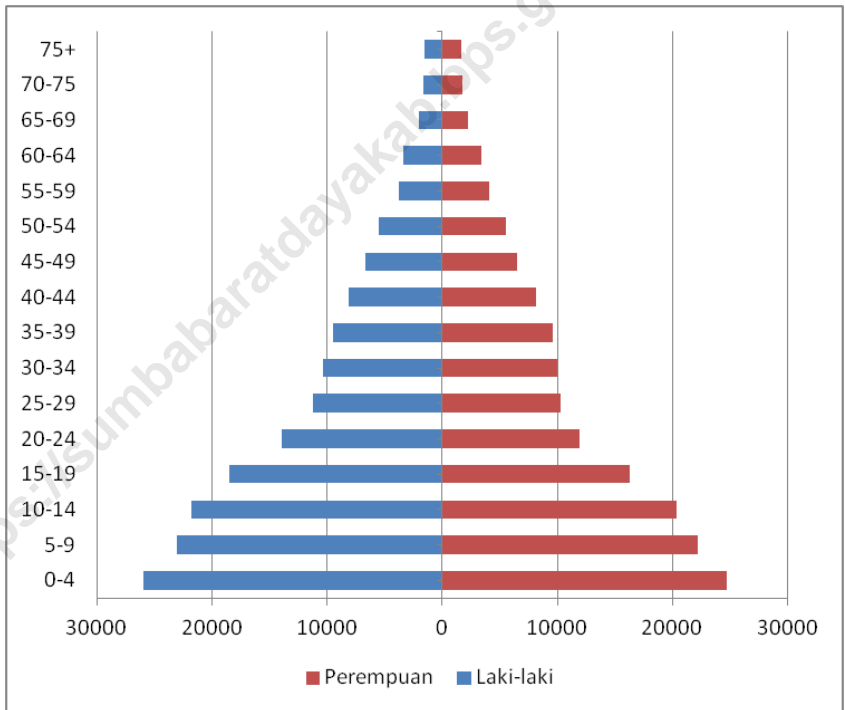

3.

PENDUDUK
Population

<https://dumbabatatakayakab.bps.go.id>

Tabel 3.1.1 Jumlah Penduduk dan Laju Pertumbuhan Penduduk Menurut Kecamatan di Kabupaten Sumba Barat Daya, 2010, 2016, dan 2017
Population and Population Growth Rate by District in Sumba Barat Daya Regency, 2010, 2016, and 2017

[Diolah dari hasil Sensus Penduduk (SP) 2010 dan Proyeksi Penduduk Kab. Sumba Barat Daya 201-2016]

Kecamatan <i>District</i>	Jumlah Penduduk (orang) <i>Population (person)</i>			Laju Pertumbuhan Penduduk per Tahun <i>Annual Population Growth Rate (%)</i>	
	2010 ¹	2016 ²	2017 ²	2015 – 2016	2016 – 2017
(1)	(2)	(3)	(4)	(5)	(6)
Kodi Bangedo	36 057	19 665	20 019	1.97	1.80
Kodi Balaghar	-	21 512	21 945	2.20	2.01
Kodi	31 223	34 178	34 645	1.49	1.37
Kodi Utara	50 864	54 404	55 402	1.99	1.83
Wewewa Selatan	21 691	23 972	24 231	1.19	1.08
Wewewa Barat	45 482	42 552	43 056	1.29	1.18
Wewewa Timur	53 911	28 637	29 096	1.75	1.60
Wewewa Tengah	-	30 925	31 433	1.79	1.64
Wewewa Utara	11 638	12 804	12 986	1.58	1.42
Loura	34 037	16 356	16 819	3.09	2.83
Kota Tambolaka	-	40 694	42 262	4.17	3.85
Sumba Barat Daya	284 903	325 699	331 894	2.06	1.90

Catatan/Note:

1: Hasil SP2010 (Mei)/The result of the 2010 Population Census (May)

2: Hasil Proyeksi Penduduk 2015-2016 / The result of Population Projection

Tabel 3.1.2 Jumlah Penduduk dan Rasio Jenis Kelamin Menurut Kecamatan di Kabupaten Sumba Barat Daya, 2017
Table *Population and Sex Ratio by District in Sumba Barat Daya Regency, 2017*

Kecamatan <i>District</i>	Penduduk (orang) <i>Population (person)</i>			Rasio Jenis Kelamin <i>Sex Ratio</i>
	Laki-laki <i>Male</i>	Perempuan <i>Female</i>	Jumlah <i>Total</i>	
(1)	(2)	(3)	(4)	(5)
Kodi Bagedo	10 237	9 782	20 019	104.65
Kodi Balaghar	11 207	10 738	21 945	104.37
Kodi	17 797	16 848	34 645	105.63
Kodi Utara	28 572	26 830	55 402	106.49
Wewewa Selatan	12 511	11 720	24 231	106.75
Wewewa Barat	21 986	21 070	43 056	104.35
Wewewa Timur	14 877	14 219	29 096	104.63
Wewewa Tengah	16 147	15 286	31 433	105.63
Wewewa Utara	6 586	6 400	12 986	102.91
Loura	8 657	8 162	16 819	106.06
Kota Tambolaka	21 716	20 546	42 262	105.69
Sumba Barat Daya	170 293	161 601	331 894	105.38

Sumber : Proyeksi Penduduk 2017

Source : *Projection of Populations 2017*

Tabel 3.1.3 **Distribusi dan Kepadatan Penduduk Menurut Kecamatan di Kabupaten Sumba Barat Daya, 2017**

Distribution and Population Density by District in Sumba Barat Daya Regency, 2017

Kecamatan <i>District</i>	Persentase Penduduk <i>Percentage of Total Population</i>	Kepadatan Penduduk per Km ² <i>Population Density per sq.km</i>
(1)	(2)	(3)
01. Kodi Bagedo	6.03	273
02. Kodi Balaghar	6.61	150
03. Kodi	10.44	310
04. Kodi Utara	16.69	227
05. Wewewa Selatan	7.30	139
06. Wewewa Barat	12.97	292
07. Wewewa Timur	8.77	208
08. Wewewa Tengah	9.47	287
09. Wewewa Utara	3.91	205
10. Loura	5.07	121
11. Kota Tambolaka	12.73	427
Sumba Barat Daya	100.00	229

Sumber : Proyeksi Penduduk 2017

Source Projection of Population 2017

Tabel 3.1.4 Jumlah Penduduk Menurut Kelompok Umur dan Jenis Kelamin di Kabupaten Sumba Barat Daya, 2017
Total Population by Age Group and Sex in Sumba Barat Daya Regency, 2017

Golongan Umur Age Group	Jenis Kelamin Sex		Jumlah Total
	Laki-laki Male	Perempuan Female	
(1)	(2)	(3)	(4)
0-4	26 254	25 009	51 263
5-9	23 298	22 293	45 591
10-14	22 005	20 800	42 805
15-19	18 805	16 639	35 444
20-24	14 561	12 407	26 968
25-29	11 605	10 493	22 098
30-34	10 512	10 003	20 515
35-39	9 688	9 712	19 400
40-44	8 218	8 273	16 491
45-49	6 757	6 695	13 452
50-54	5 692	5 670	11 362
55-59	3 956	4 273	8 229
60-64	3 570	3 567	7 137
65-69	2 143	2 295	4 438
70-75	1 688	1 813	3 501
75+	1 541	1 659	3 200
Jumlah Total	170 293	161 601	331 894

Sumber : Proyeksi Penduduk 2017

Source : Projection of Populations 2017

3.

KETENAGAKERJAAN

Employment

Tabel 3.2.1 **Jumlah Penduduk Berumur 15 Tahun ke Atas menurut Jenis Kegiatan Selama Seminggu yang Lalu dan Jenis Kelamin di Kabupaten Sumba Barat Daya, 2017**
Population Aged 15 Years and Over by Type of Activity During the Previous Week and Sex in Sumba Barat Daya Regency, 2017

Jenis Kegiatan Utama <i>Activity During the Previous Week</i>	Jenis Kelamin <i>Sex</i>		Jumlah <i>Total</i>
	Laki-laki <i>Male</i>	Perempuan <i>Female</i>	
(1)	(2)	(3)	(4)
I. Angkatan Kerja <i>Economically Active</i>	80 988	58 465	139 453
a. Bekerja <i>Working</i>	79 547	57 661	137 208
b. Pengangguran Terbuka <i>Unemployment</i>	1 441	804	2 245
II. Bukan Angkatan Kerja <i>Economically Inactive</i>	18 078	35 421	53 499
a. Sekolah <i>Attending School</i>	10 102	12 967	23 069
b. Mengurus Rumah tangga <i>Housekeeping</i>	3 958	18 742	22 700
c. Lainnya <i>Others</i>	4 018	3 712	7 730
Jumlah Total	99 066	93 886	192 952
Tingkat Partisipasi Angkatan Kerja (TPAK) <i>Labor Force Participation Rate (LFPR)</i>	81.75	62.27	72.27
Tingkat Pengangguran Terbuka (TPT) <i>Unemployment Rate (UR)</i>	1.78	1.38	1.61

Sumber : Survei Angkatan Kerja Nasional 2017

Source : National Labour Force Survey 2017

Catatan: Referensi waktu yang digunakan adalah Agustus 2017

Note : The reference period used is August 2017

Tabel 3.2.2 Penduduk Berumur 15 Tahun ke Atas menurut Pendidikan Tertinggi yang Ditematkan dan Jenis Kegiatan Selama Seminggu yang Lalu di Kabupaten Sumba Barat Daya, 2017
Population Aged 15 Years and Over by Educational Attainment and Type of Activity During the Previous Week in Sumba Barat Daya Regency, 2017

Pendidikan Tertinggi yang Ditematkan <i>Educational Attainment</i>	Angkatan Kerja <i>Economically Active</i>		
	Bekerja <i>Working</i>	Pengangguran Terbuka <i>Unemployment</i>	Jumlah Total
(1)	(2)	(3)	(4)
Tidak Punya Ijasah SD <i>Don't have Primary School</i>	59 577	470	60 047
SD/MI/Paket A <i>Primary School</i>	26 283	567	26 850
SMP/MTs/SMPLB/Paket B <i>Junior High School</i>	23 436	56	23 492
SMA/SMK/MA/MAK/Paket C <i>Senior High School</i>	21 207	670	21 877
Diploma I/II/III <i>Diploma I/II/III</i>	971	70	1 041
D IV/S1 <i>Diploma IV/S1</i>	5 734	412	6 146
Jumlah Total	137 208	2 245	139 453

Sumber : Survei Angkatan Kerja Nasional 2017

Source National Labour Force Survey 2017

Catatan: Referensi waktu yang digunakan adalah Agustus 2017

Note The reference period used is August 2017

Tabel 3.2.3 Jumlah Penduduk Berumur 15 Tahun ke Atas yang Bekerja Selama Seminggu yang Lalu Menurut Kelompok Umur dan Jenis Kelamin di Kabupaten Sumba Barat Daya, 2017
Population Aged 15 Years and Over Who Worked During the Previous Week by Age Group and Sex in Sumba Barat Daya Regency, 2017

Kelompok Umur <i>Age Group</i>	Laki-laki <i>Male</i>	Perempuan <i>Female</i>	Laki-laki + Perempuan <i>Male + Female</i>
(1)	(2)	(3)	(4)
15-19	12 229	6 481	18 710
20-24	7 873	5 819	13 692
25-29	8 789	5 242	14 031
30-34	10 079	9 003	19 082
35-39	10 478	6 679	17 157
40-44	7 962	6 770	14 732
45-49	7 401	5 005	12 406
50-54	5 826	4 134	9 960
55-59	2 967	3 953	6 920
60+	5 943	4 575	10 518
Jumlah Total	79 547	57 661	137 208

Sumber : Survei Angkatan Kerja Nasional 2017

Source *National Labour Force Survey 2017*

Catatan: Referensi waktu yang digunakan adalah Agustus 2017

Note *The reference period used is August 2017*

Tabel 3.2.4 Jumlah Penduduk Berumur 15 Tahun ke Atas yang Bekerja Seminggu yang Lalu menurut Lapangan Pekerjaan Utama dan Jenis Kelamin di Kabupaten Sumba Barat Daya, 2017

Population Aged 15 Years and Over Who Worked During the Previous Week By Main Industry and Sex in Sumba Barat Daya Regency, 2017

Lapangan Usaha Utama <i>Main Industry</i>	Jenis Kelamin Sex		Jumlah <i>Total</i>
	Laki-laki <i>Male</i>	Perempuan <i>Female</i>	
(1)	(2)	(3)	(4)
01. Pertanian, Kehutanan, Perburuan dan Penggalian <i>Agriculture, Forestry, Hunting and Fisheries</i>	56 983	39 096	96 079
02. Pertambangan dan Penggalian <i>Mining and Quarrying</i>	1 525	223	1 748
03. Industri Pengolahan <i>Manufacturing Industry</i>	4 694	8 688	13 382
04. Listrik, Gas, dan Air <i>Electricity, Gas and Water</i>	208	-	208
05. Konstruksi <i>Construction</i>	4 305	-	4 305
06. Perdagangan Besar, Rumah Makan dan Jasa Akomodasi <i>Wholesale Trade, Retail Trade, Restaurants and Hotel</i>	2 607	3 701	6 308
07. Transportasi, Pergudangan dan Komunikasi <i>Transportation, Warehousing and Communication</i>	2 463	348	2 811
08. Lembaga Keuangan, Real Estate, Usaha Persewaan, dan Jasa Perusahaan <i>Financial, Insurance, Real Estate, and Business Services</i>	748	754	1 502
09. Jasa Kemasyarakatan, Sosial, dan Perorangan <i>Community, Social, and Personal Services</i>	6 014	4 851	10 865
Jumlah <i>Total</i>	79 547	57 661	137 208

Sumber : Survei Angkatan Kerja Nasional 2017
Source : National Labour Force Survey 2017

Tabel 3.2.5 Jumlah Penduduk Berumur 15 Tahun ke Atas yang Bekerja Selama Seminggu yang Lalu Menurut Jumlah Jam Kerja Seluruhnya dan Jenis Kelamin di Kabupaten Sumba Barat Daya, 2017
Population Aged 15 Years and Over Who Worked During the Previous Week By Total Working Hours and Sex in Sumba Barat Daya Regency, 2017

Jumlah Jam Kerja Selama Seminggu yang Lalu <i>Total Working Hours During The Previous Week</i>	Jenis Kelamin Sex		
	Laki-laki <i>Male</i>	Perempuan <i>Female</i>	Jumlah <i>Total</i>
(1)	(2)	(3)	(4)
0 ¹	1 186	1 271	2 457
1 - 4	82	464	546
5 - 9	4 004	4 553	8 557
10 - 14	7 534	7 559	15 093
15 - 19	8 597	10 652	19 249
20 - 24	10 297	9 815	20 112
25 - 34	25 320	13 754	39 074
35 - 44	12 373	6 270	18 643
45 - 54	8 493	2 143	10 636
55 - 59	286	44	330
60 - 74	958	858	1 816
75+	417	278	695
Jumlah <i>Total</i>	79 547	57 661	137 208

Sumber : Survei Angkatan Kerja Nasional 2017

Source *National Labour Force Survey 2017*

Catatan: Referensi waktu yang digunakan adalah Agustus 2017

Note *The reference period used is August 2017*

Tabel 3.2.6 Penduduk Berumur 15 Tahun ke Atas yang Bekerja Seminggu yang Lalu menurut Status Pekerjaan Utama dan Jenis Kelamin di Kabupaten Sumba Barat Daya, 2017
Population Aged 15 Years and Over Who Worked During the Previous Week by Main Employment Status and Sex in Sumba Barat Daya Regency, 2017

Status Pekerjaan Utama <i>Main Employment Status</i>	Jenis Kelamin Sex		Jumlah <i>Total</i>
	Laki-laki <i>Male</i>	Perempuan <i>Female</i>	
(1)	(2)	(3)	(4)
Berusaha sendiri tanpa dibantu orang lain <i>Own Account Worker</i>	4 151	3 569	7 720
Berusaha Dibantu Buruh Tidak Tetap/ Tidak Dibayar <i>Employer assisted by temporary worker/unpaid worker</i>	33 599	12 127	45 726
Berusaha Dibantu Buruh Tetap/Dibayar <i>Employer Assisted by permanent worker/paid worker</i>	632	-	632
Buruh/Karyawan/Pegawai <i>Regular Employee</i>	12 247	5 853	18 100
Pekerja Bebas di Pertanian <i>Casual Employee in Agriculture</i>	63	-	63
Pekerja Bebas di Non Pertanian <i>Casual employee not in agriculture</i>	1 883	-	1 883
Pekerja Keluarga/tak dibayar <i>Family Worker/unpaid worker</i>	26 972	36 112	63 084
Jumlah Total	79 547	57 661	137 208

Sumber : Survei Angkatan Kerja Nasional 2017

Source National Labour Force Survey 2017

Catatan: Referensi waktu yang digunakan adalah Agustus 2017

Note The reference period used is August 2017

Tabel 3.2.7 Jumlah Pencari Kerja Terdaftar Menurut Tingkat Pendidikan Tertinggi yang Ditamatkan dan Jenis Kelamin di Kabupaten Sumba Barat Daya, 2017
Number of Registered Job Seeker by Highest Educational Level and Sex in Sumba Barat Daya Regency, 2017

Tingkat Pendidikan <i>Education Level</i>	Jenis Kelamin <i>Sex</i>		Jumlah <i>Total</i>
	Laki-laki <i>Male</i>	Perempuan <i>Female</i>	
(1)	(2)	(3)	(4)
01. Sampai dengan SD <i>Up to Primary School</i>	3	280	283
02. SMP Umum <i>General Junior High School</i>	5	140	145
03. SMP Kejuruan <i>Vocational Junior High School</i>	-	-	-
04. Sekolah Menengah Atas (SMA) <i>General Senior High School</i>	5	114	114
05. Sekolah Menengah Kejuruan (SMK) <i>Vocational Senior High School</i>	-	3	3
06. Diploma I, II / Akta I, II	-	-	-
07. Diploma III / Akademi / Sarjana Muda <i>Academy/Bachelor Degree</i>	2	17	-
08. Tingkat Sarjana / Doktor / Ph,D <i>University Graduates</i>	18	15	-
Jumlah <i>Total</i>	33	605	545

Sumber : Dinas Ketenagakerjaan dan Transmigrasi Kab Sumba Barat Daya
Source : *Manpower and Transmigration Service of Southwest Sumba Regency*

BAB 4

CHAPTER

SOSIAL

SOCIAL

JUMLAH TENAGA KESEHATAN

2017

FARMASI : 18

AHLI GIZI : 10

BIDAN : 136

DOKTER : 14

PERAWAT : 333



PENJELASAN TEKNIS

1. Tidak/belum pernah sekolah adalah mereka yang tidak atau belum pernah terdaftar dan aktif mengikuti pendidikan formal, termasuk yang tamat/belum tamat taman kanak-kanak tetapi tidak melanjutkan ke sekolah dasar.
2. Masih bersekolah adalah mereka yang terdaftar dan aktif mengikuti pendidikan formal dan non formal, termasuk mahasiswa yang sedang cuti.
3. Tidak bersekolah lagi adalah mereka yang tidak lagi terdaftar dan aktif mengikuti pendidikan di suatu jenjang pendidikan formal dan non formal pada saat pencacahan.
4. Dapat membaca dan menulis artinya dapat membaca dan menulis kata-kata atau kalimat sederhana dengan suatu aksara tertentu.
5. Sekolah adalah lembaga pendidikan formal yang dimulai dari pendidikan dasar, menengah, dan tinggi. Pendidikan yang dicatat adalah pendidikan formal berdasar kurikulum Kementerian Pendidikan Nasional.

TECHNICAL NOTES

1. *Not/never attending school is someone who has never attended or never been registered in a formal education, including those who just completed kindergarten.*
2. *Attending school is someone who is currently attending formal and non formal education.*
3. *Not attending school anymore is someone who is not currently attending school.*
4. *Able to read and write is the ability to read and write at least a simple sentence.*
5. *School is an education institution starting from primary, secondary, or tertiary education. The education data recorded in the survey covering data on formal education based on the curriculum set by Ministry of National Education.*

6. Imunisasi adalah memasukkan kuman atau racun penyakit tertentu yang sudah dilemahkan ke dalam tubuh dengan cara disuntik atau diminum agar terjadi kekebalan tubuh terhadap penyakit tersebut.
 7. Keluhan kesehatan adalah keadaan seseorang yang mengalami gangguan kesehatan atau kejiwaan, baik karena penyakit akut, penyakit kronis, kecelakaan, criminal atau hal lain.
 8. Mengobati sendiri adalah upaya oleh anggota rumah tangga/keluarga dengan melakukan pengobatan sendiri tanpa datang ke tempat fasilitas kesehatan atau memanggil dokter atau petugas kesehatan ke rumahnya.
 9. Status penguasaan bangunan tempat tinggal milik sendiri adalah jika tempat tinggal tersebut pada waktu pencacahan betul-betul sudah milik kepala rumah tangga atau anggota rumah tangga. Rumah yang dibeli secara angsuran melalui kredit bank atau rumah dengan status sewa beli dianggap rumah milik sendiri.
6. *Immunization is putting enervated microbe of a certain disease into human body by injection or drinking to make the body immune to that disease.*
 7. *Health complaint is a condition where a person has health or mental problems because of acute illness, accident, crimes or other.*
 8. *Self treatment is an effort of household members/family to have a health treatmentby themselves without visiting health facilities or a doctor/health personnel.*
 9. *Own ownership property status is a status of dwelling occupied belongs to the head of household or one of household member. Houses bought through bank credit or houses with leasing status were also categorized as an own property*

ULASAN	DESCRIPTION
<p>1. Angka Partisipasi Murni Sumba Barat Daya untuk Jenjang SD Sederajat tahun 2016 adalah 92,62, untuk Jenjang SMP sederajat adalah 61,14, dan jenjang SMA Sederajat adalah 43,14.</p>	<p>1. <i>Net Enrollment Rate of Sumba Barat Daya by Educational Level in 2016 were for Generic/Vocational Elementary School 92,62, for General/Vocational Junior High School 61,14 and for General/Vocational Senior High School 43,14.</i></p>
<p>2. Jumlah Puskesmas di Sumba Barat Daya pada tahun 2016 sebanyak 12 unit.</p>	<p>2. <i>Number of Health Center of Sumba Barat Daya in 2016 were 12 units.</i></p>
<p>3. Mayoritas penduduk Sumba Barat Daya beragama Katolik, diikuti oleh pemeluk agama Kristen.</p>	<p>3. <i>The Majority of religious follower of population in Sumba Barat Daya was Catholic and followed by Christian.</i></p>
<p>4. Pada tahun 2016 terdapat 329 tindak pidana yang terjadi di Sumba Barat Daya, dengan persentase penyelesaian tindak pidana sebesar 68,69 persen.</p>	<p>4. <i>In 2016, there are 329 crimes committed in Sumba Barat Daya, with 68,69 percent completion of criminal act.</i></p>

5. Garis Kemiskinan pada tahun 2016 di Sumba Barat Daya adalah 313.705. Jumlah penduduk miskin sebanyak 99.260 jiwa.
5. *The Poverty Line in 2016 in Sumba Barat Daya is 313,705. The number of poor people is 99,260 people.*

<https://sumbabaratdayakab.bps.go.id>

4.1

PENDIDIKAN

Education

<https://sumbaratdoks.com/apps/go.id>

Tabel 4.1.1 **Persentase Penduduk Usia 7-24 Tahun menurut Jenis Kelompok Umur Sekolah dan Partisipasi Sekolah di Kabupaten Sumba Barat Daya, 2017**

Percentage of Population Aged 7-24 Years by School Age Group and School Participation in Sumba Barat Daya Regency, 2017

Jenis Kelamin dan Kelompok Umur Sekolah <i>Sex and School Age Group</i>	Partisipasi Sekolah <i>School Participation</i>		
	Tidak/Belum Pernah Sekolah <i>No Schooling</i>	Masih Bersekolah <i>Attending School</i>	Tidak Bersekolah Lagi <i>Not Attending School Anymore</i>
(1)	(2)	(3)	(4)
7 - 12	3.66	96.34	0.00
13 - 15	2.25	94.49	3.26
16 - 18	4.47	68.74	26.79
19 - 24	6.22	25.19	65.58
Total	4.08	76.36	19.56

Sumber : Survei Sosial Ekonomi Nasional 2017
Source National Social Economic Survey 2017

Tabel 4.1.2 Angka Partisipasi Murni (APM) dan Angka Partisipasi Kasar (APK) menurut Jenjang Pendidikan di Kabupaten Sumba Barat Daya, 2017
Net Enrollment Ratio (NER) and Gross Enrollment Ratio (GER) by Educational Level in Sumba Barat Daya Regency, 2017

Jenjang Pendidikan Educational Level	APM NER	APK GER
(1)	(2)	(3)
SD / MI	94.68	124.02
SMP / MTs	61.29	89.75
SMA/SMK/MA	41.44	57.99

Sumber : Survei Sosial Ekonomi Nasional 2017

Source National Social Economic Survey 2017

Tabel 4.1.3 Jumlah Sekolah, Murid, Guru, dan Rasio Murid-Guru Sekolah Dasar (SD) Negeri Menurut Kecamatan di Kabupaten Sumba Barat Daya, TA 2017/2018

Number of Schools, Pupils, Teachers and Pupils-Teachers Ratio of Primary School by Subdistrict in Sumba Barat Daya Regency, TA 2017/2018

Kecamatan <i>District</i>	Sekolah <i>School</i>	Murid <i>Pupils</i>			Guru <i>Teachers</i>			Rasio Murid- Guru <i>Pupils- Teacher Ratio</i>
		Laki-laki <i>Man</i>	Perempu- an <i>Woman</i>	Jumlah <i>Total</i>	Laki- laki <i>Man</i>	Perempu- an <i>Woman</i>	Jumlah <i>Total</i>	
(1)	(2)	(3)	(4)	(5)	(6)	(7)	(8)	(9)
Kodi	15	5 699	195	29.23
Kodi Utara	27	9 089	310	29.32
Kodi Bangedo	14	5 097	162	31.46
Kodi Balaghar	5	1 528	52	29.38
Wewewa Barat	19	5 756	223	25.81
Wewewa Selatan	9	2 211	86	25.71
Wewewa Timur	14	3 281	144	22.78
Wewewa Utara	4	758	31	24.45
Wewewa Tengah	14	3 261	154	21.18
Loura	15	2 407	154	15.63
Kota Tambolaka	4	1 154	57	20.25
Sumba Barat Daya	140	40 241	1 568	25.66

Sumber : Dinas Pendidikan dan Kebudayaan Kab. Sumba Barat Daya

Source : Education and Culture Service of Sumba Barat Daya Regency

Tabel 4.1.4 Jumlah Sekolah, Murid, Guru, dan Rasio Murid-Guru SD Swasta Menurut Kecamatan di Kabupaten Sumba Barat Daya, TA 2017/2018
Number of Schools, Pupils, Teachers and Pupils-Teachers Ratio of Private Primary School by Subdistrict in Sumba Barat Daya Regency, TA 2017/2018

Kecamatan District	Sekolah School	Murid Pupils			Guru Teachers			Rasio Murid- Guru Pupils- Teacher Ratio
		Laki- laki Man	Perem- puan Woman	Jumlah Total	Laki- laki Man	Perem- puan Woman	Jumlah Total	
(1)	(2)	(3)	(4)	(5)	(6)	(7)	(8)	(9)
Kodi	9	3 864	111	34.81
Kodi Utara	13	5 726	181	31.64
Kodi Bangedo	13	4 351	119	36.56
Kodi Balaghar	1	117	2	58.50
Wewewa Barat	20	4 733	179	26.44
Wewewa Selatan	11	3 274	113	28.97
Wewewa Timur	9	2 201	94	23.41
Wewewa Utara	11	2 275	93	24.46
Wewewa Tengah	11	2 920	115	25.39
Loura	11	2 809	128	21.95
Kota Tambolaka	6	2 200	92	23.91
Sumba Barat Daya	115	34 470	1 227	28.09

Sumber : Dinas Pendidikan dan Kebudayaan Kab. Sumba Barat Daya
 Source : Education and Culture Service of Sumba Barat Daya Regency

Tabel 4.1.5 Jumlah Sekolah, Murid, Guru, dan Rasio Murid-Guru Sekolah Menengah Pertama (SMP) Negeri Menurut Kecamatan di Kabupaten Sumba Barat Daya, TA 2017/2018

Number of Schools, Pupils, Teachers and Pupils-Teachers Ratio of Public Junior High School by Subdistrict in Sumba Barat Daya Regency, TA 2017/2018

Kecamatan <i>District</i>	Sekolah <i>School</i>	Murid <i>Pupils</i>			Guru <i>Teachers</i>			Rasio Murid- Guru <i>Pupils- Teacher Ratio</i>
		Laki- laki <i>Man</i>	Perem- puan <i>Woman</i>	Jumlah <i>Total</i>	Laki- laki <i>Man</i>	Peremp- uan <i>Woman</i>	Jumlah <i>Total</i>	
(1)	(2)	(3)	(4)	(5)	(6)	(7)	(8)	(9)
Kodi	6	2 322	99	23.45
Kodi Utara	7	2 049	91	22.52
Kodi Bangedo	6	2 138	81	26.40
Kodi Balaghar	1	440	35	12.57
Wewewa Barat	5	1 615	97	16.65
Wewewa Selatan	6	939	81	11.59
Wewewa Timur	8	1 903	133	14.31
Wewewa Utara	2	276	27	10.22
Wewewa Tengah	6	1 763	107	16.48
Loura	6	760	79	9.62
Kota Tambolaka	3	1 673	77	21.73
Sumba Barat Daya	56	15 878	907	17.51

Sumber : Dinas Pendidikan dan Kebudayaan Kab. Sumba Barat Daya
Source : Education and Culture Service of Sumba Barat Daya Regency

Tabel 4.1.6 Jumlah Sekolah, Murid, Guru, dan Rasio Murid-Guru Sekolah Menengah Pertama (SMP) Swasta Menurut Kecamatan di Kabupaten Sumba Barat Daya, TA 2017/2018

Number of Schools, Pupils, Teachers and Pupils-Teachers Ratio of Private Junior High School by Subdistrict in Sumba Barat Daya Regency, TA 2017/2018

Kecamatan District	Sekolah School	Murid Pupils			Guru Teachers			Rasio Murid- Guru Pupils- Teacher Ratio
		Laki- laki Man	Perem- puan Woma n	Jumlah Total	Laki- laki Man	Perempu- an Woman	Jumlah Total	
(1)	(2)	(3)	(4)	(5)	(6)	(7)	(8)	(9)
Kodi	0	0	0	-
Kodi Utara	6	1 889	81	23.32
Kodi Bangedo	2	479	27	17.74
Kodi Balaghar	0	0	0	-
Wewewa Barat	8	1 617	72	22.46
Wewewa Selatan	4	643	42	15.31
Wewewa Timur	4	244	12	20.33
Wewewa Utara	2	736	24	30.67
Wewewa Tengah	4	401	32	12.53
Loura	6	1 450	84	17.26
Kota Tambolaka	4	972	78	12.46
Sumba Barat Daya	40	8 431	452	18.65

Sumber : Dinas Pendidikan dan Kebudayaan Kab. Sumba Barat Daya
Source : Education and Culture Service of Sumba Barat Daya Regency

Tabel 4.1.7 Jumlah Sekolah, Murid, Guru, dan Rasio Murid-Guru Sekolah Menengah Atas (SMA) Negeri Menurut Kecamatan di Kabupaten Sumba Barat Daya, TA 2017/2018

Number of Schools, Pupils, Teachers and Pupils-Teachers Ratio of Public Senior High School by Subdistrict in Sumba Barat Daya Regency, TA 2017/2018

Kecamatan <i>District</i>	Seko lah Scho ol	Murid <i>Pupils</i>			Guru <i>Teachers</i>			Rasio Murid- Guru <i>Pupils- Teacher Ratio</i>
		Laki- laki <i>Man</i>	Perem- puan <i>Woma n</i>	Jumlah <i>Total</i>	Laki- laki <i>Man</i>	Perempu- an <i>Woman</i>	Jumlah <i>Total</i>	
(1)	(2)	(3)	(4)	(5)	(6)	(7)	(8)	(9)
Kodi	1	1 457	61	23.89
Kodi Utara	0	0	0	-
Kodi Bangedo	0	0	0	-
Kodi Balaghar	1	170	11	15.45
Wewewa Barat	0	0	0	-
Wewewa Selatan	1	762	46	16.57
Wewewa Timur	0	0	0	-
Wewewa Utara	1	358	26	13.77
Wewewa Tengah	1	1.35	72	
Loura	1	252	43	5.86
Kota Tambolaka	1	188	18	10.44
Sumba Barat Daya	7	277	23.89

Sumber : Dinas Pendidikan dan Kebudayaan Kab. Sumba Barat Daya

Source : Education and Culture Service of Sumba Barat Daya Regency

Tabel 4.1.8 Jumlah Sekolah, Murid, Guru, dan Rasio Murid-Guru Sekolah Menengah Atas (SMA) Swasta menurut Kecamatan di Kabupaten Sumba Barat Daya, TA 2017/2018

Number of Schools, Pupils, Teachers and Pupils-Teachers Ratio of Private Senior High School by Subdistrict in Sumba Barat Daya Regency, TA 2017/2018

Kecamatan District	Sekolah School	Murid Pupils			Guru Teachers			Rasio Murid- Guru Pupils- Teacher Ratio
		Laki- laki Man	Perem- puan Woma n	Jumlah Total	Laki- laki Man	Perempu- an Woman	Jumlah Total	
(1)	(2)	(3)	(4)	(5)	(6)	(7)	(8)	(9)
Kodi	0	0	0	-
Kodi Utara	3	871	41	21.24
Kodi Bangedo	2	164	23	7.13
Kodi Balaghar	0	0	0	-
Wewewa Barat	4	215	27	7.96
Wewewa Selatan	1	82	2	41.00
Wewewa Timur	1	119	1	119.00
Wewewa Utara	0	0	0	-
Wewewa Tengah	0	0	0	-
Loura	2	820	81	10.12
Kota Tambolaka	4	1 125	83	13.55
Sumba Barat Daya	17	3 396	258	13.16

Sumber : Dinas Pendidikan dan Kebudayaan Kab. Sumba Barat Daya

Source : Education and Culture Service of Sumba Barat Daya Regency

4.2

KESEHATAN

Health

<https://sumbabaratorg.id/ps.go.id>

Tabel 4.2.1 Jumlah Fasilitas Kesehatan menurut Kecamatan di Kabupaten Sumba Barat Daya, 2017
Number of Health Facilities by Subdistrict in Sumba Barat Daya Regency, 2017

Kecamatan <i>District</i>	Rumah Sakit <i>Hospital</i>	Rumah Bersalin <i>Maternity Hospital</i>	Puskesmas <i>Public Health Center</i>	Posyandu <i>Maternal & Child Health Center</i>	Klinik/Bal ai Pengobat an <i>Clinic/He alth Center</i>	Polindes <i>Village Maternity</i>
(1)	(2)	(3)	(4)	(5)	(6)	(7)
Kodi Bangedo	0	0	1	44	0	8
Kodi Balaghar	0	0	1	28	0	4
Kodi	0	0	1	63	0	7
Kodi Utara	0	0	2	52	1	5
Wewewa Selatan	0	0	1	52	0	5
Wewewa Barat	0	0	2	50	1	3
Wewewa Timur	0	0	1	47	1	2
Wewewa Tengah	0	0	1	35	0	3
Wewewa Utara	0	0	1	35	0	1
Loura	0	0	1	41	0	1
Kota Tambolaka	1	0	1	37	1	1
Sumba Barat Daya	1	0	13	484	5	40

Sumber : Dinas Kesehatan Kabupaten Sumba Barat Daya
Source Health Service of Sumba Barat Daya Regency

Tabel 4.2.2 Jumlah Tenaga Kesehatan menurut Kecamatan di Kabupaten Sumba Barat Daya, 2017
Number of Health Personnel by Subdistrict in Sumba Barat Daya Regency, 2017

Kecamatan <i>District</i>	Tenaga Medis				
	Dokter <i>Doctor</i>	Perawat <i>Nurses</i>	Bidan <i>Midwife</i>	Farmasi	Ahli Gizi
(1)	(2)	(3)	(4)	(5)	(6)
Kodi Bangedo	1	26	13	1	0
Kodi Balaghar	1	22	13	2	1
Kodi	1	31	10	2	1
Kodi Utara	1	21	8	2	1
Wewewa Selatan	1	42	16	1	2
Wewewa Barat	2	50	18	1	1
Wewewa Timur	1	31	10	1	1
Wewewa Tengah	2	31	13	2	0
Wewewa Utara	1	26	10	2	1
Loura	1	30	13	2	1
Kota Tambolaka	2	23	12	2	1
Sumba Barat Daya	14	333	136	18	10

Sumber : Dinas Kesehatan Kabupaten Sumba Barat Daya
 Source : Health Service of Sumba Barat Daya Regency

Tabel 4.2.3 Jumlah Dokter Spesialis, Dokter umum, dan Dokter Gigi menurut Sarana Pelayanan Kesehatan di Kabupaten Sumba Barat Daya, 2017

Number of Specialist Doctor, General Practitioners, and Dentist by Health Care Facilities in Sumba Barat Daya Regency, 2017

Unit Kerja <i>Working Unit</i>	Dokter Spesialis <i>Specialist</i>	Dokter Umum <i>General Practitioners</i>	Dokter Gigi <i>Dentist</i>
(1)	(2)	(3)	(4)
Puskesmas <i>Public Health Centre</i>	0	23	2
Rumah Sakit <i>Hospital</i>	4	28	1
Institusi Diknakes/Diklat <i>Training Institution</i>	0	0	0
Sarana Kesehatan Lain <i>Others Healthcare Facilities</i>	0	0	0
Dinkes Kabupaten <i>Regency's Public Health Office</i>	0	3	3
Jumlah <i>Total</i>	4	54	6

Sumber : Dinas Kesehatan Kabupaten Sumba Barat Daya

Source Health Service of Sumba Barat Daya Regency

Keterangan : na : data tidak tersedia

Tabel 4.2.4 Persentase Balita Yang Pernah Mendapat Imunisasi Menurut Jenis Imunisasi di Kabupaten Sumba Barat Daya, 2013-2016
Percentage of Children Under Five Years Who Had Immunization by Type of Immunization in Pasuruan Regency, 2013–2016

Jenis Imunisasi Type of Immunization	2013	2014	2015	2016
(1)	(2)	(3)	(4)	(5)
BCG	-	-	77.10	85.70
DPT	-	-	76.86	77.67
Polio	-	-	79.18	84.10
Campak	-	-	68.80	67.28
Hepatitis	-	-	73.58	64.04

Sumber : Survei Sosial Ekonomi Nasional Kor, Maret 2015

Source : National Socio Economic Survey Kor, March 2015

Tabel 4.2.5 Jumlah Kasus 10 Penyakit Terbanyak di Kabupaten Sumba Barat Daya, 2017

Number of Cases of 10 Most Widely Disease in Sumba Barat Daya Regency, 2017

	Jenis Penyakit Type of Disease (1)	Jumlah Kasus Number of Cases (2)
1.	ISPA	27 638
2.	<i>Myalgia</i>	9 904
3.	<i>Dyspepsia</i>	5 988
4.	<i>Gastritis</i>	5 457
5.	<i>Low Back Pain</i>	2 966
6.	<i>Hipertensi</i>	3 552
7.	<i>Rhinopharyngitis</i>	2 728
8.	<i>Faringitis Acut</i>	2 714
9.	<i>Tonsilitis Acut</i>	2 604
10.	<i>Cephalgia</i>	2 955

Sumber : Dinas Kesehatan Kabupaten Sumba Barat Daya

Source Health Service of Sumba Barat Daya Regency

Tabel 4.2.6 Jumlah Bayi Lahir, Bayi Berat Badan Lahir Rendah (BBLR), BBLR Dirujuk, dan Bergizi Buruk di Kabupaten Sumba Barat Daya, 2015-2017
Number of Babies Born, Baby low birth weight (BBLR), BBLR Referenced, and Nutritious Poor in Sumba Barat Daya Regency, 2015-2017

Tahun Year	Bayi Lahir	BBLR		Gizi Buruk
		Jumlah	Dirujuk	
(1)	(2)	(3)	(4)	(5)
2015	4 571	76	0	32
2016	4 870	2	0	74
2017	5 537	94	94	272

Sumber : Dinas Kesehatan Kabupaten Sumba Barat Daya

Source : Health Service of Sumba Barat Daya Regency

Tabel 4.2.7 Jumlah Ibu Hamil, Melakukan Kunjungan K1, Melakukan Kunjungan K4, Kurang Energi Kronis (KEK), dan Mendapat Tablet Zat Besi (Fe) di Kabupaten Sumba Barat Daya, 2015-2017

Number of Pregnant Women , Doing Visits K1 , Doing visits K4, Chronic Energy Deficiency (CED) , and got Iron Tablets (Fe) in Sumba Barat Daya Regency, 2015-2017

Tahun Years	Jumlah Ibu Hamil <i>Number of Pregnant Women</i>	Melakukan Kunjungan K1 <i>Doing Visits K1</i>	Melakukan Kunjungan K4 <i>Doing Visits K4</i>	Kurang Energi (KEK) <i>Chronic Energy Deficiency</i>	Mendapat Zat Besi (Fe) <i>Got Iron Tablets</i>
(1)	(2)	(3)	(4)	(5)	(6)
2015	8 099	7 070	3 074	0	5 143
2016	12 342	6 834	3 482	0	6 745
2017	12 276	8 516	4 507	0	5 572

Sumber : Dinas Kesehatan Kabupaten Sumba Barat Daya
Source Health Service of Sumba Barat Daya Regency

Tabel 4.2.8 Jumlah Remaja Usia 15-24 Tahun yang Mendapat Penyuluhan Tentang Kesehatan Reproduksi (Kespro), HIV/AIDS, dan Keluarga Berencana (KB) Menurut Kecamatan di Kabupaten Sumba Barat Daya, 2017

Number of Youth Aged 15-24 Years Gets Extension On Reproductive Health (Kespro), HIV / AIDS, and Family Planning (KB) by District in Sumba Barat Daya Regency, 2017

Kecamatan <i>District</i>	Penyuluhan Kespro	Penyuluhan HIV/AIDS	Penyuluhan KB
(1)	(2)	(3)	(4)
01. Kodi Bangedo	70	70	100
02. Kodi Balaghar	70	70	100
03. Kodi	70	70	100
04. Kodi Utara	70	70	100
05. Wewewa Selatan	70	70	100
06. Wewewa Barat	70	70	100
07. Wewewa Timur	70	70	100
08. Wewewa Tengah	70	70	100
09. Wewewa Utara	70	70	100
10. Loura	70	70	100
11. Kota Tambolaka	70	70	100
Sumba Barat Daya	770	770	1100

Sumber : Dinas Pemberdayaan Perempuan dan Perlindungan Anak, Pengendalian Penduduk dan Keluarga Berencana Kabupaten Sumba Barat Daya

Source *Women Empowerment and Family Planning Office of Sumba Barat Daya Regency*

Tabel 4.2.9 Jumlah Kasus HIV/AIDS, IMS, DBD, Diare, TB, dan Malaria Menurut Kecamatan di Kabupaten Sumba Barat Daya, 2017
Number of Cases of HIV / AIDS, IMS, dengue, diarrhea, tuberculosis, and malaria by District in Sumba Barat Daya Regency, 2017

Kecamatan <i>District</i>	HIV/AIDS	IMS	DBD	Diare	TB	Malaria
(1)	(2)	(3)	(4)	(5)	(6)	(7)
01. Kodi Bangedo	-	-	-	24	27	727
02. Kodi Balaghar	-	-	3	35	31	1 310
03. Kodi	-	-	-	25	12	1 113
04. Kodi Utara	1	-	-	56	31	2 454
05. Wewewa Selatan	1	-	-	32	10	605
06. Wewewa Barat	2	-	5	35	11	317
07. Wewewa Timur	3	-	1	17	39	838
08. Wewewa Tengah	1	-	6	30	14	452
09. Wewewa Utara	-	-	2	17	25	85
10. Loura	3	-	-	24	20	974
11. Kota Tambolaka	-	-	-	15	142	79
Sumba Barat Daya	11	-	17	310	362	8 954

Sumber : Dinas Kesehatan Kabupaten Sumba Barat Daya
Source Health Service of Sumba Barat Daya Regency

Tabel 4.2.10 Jumlah Klinik Keluarga Berencana (KKB) dan Pos Pelayanan Keluarga Berencana Desa (PPKBD) Menurut Kecamatan di Kabupaten Sumba Barat Daya, 2017
Number of Clinic Family Planning (KKB) and the Postal Village Family Planning Services (PPKBD) According to the District in Sumba Barat Daya Regency, 2017

Kecamatan <i>District</i>	KKB	PPKBD
(1)	(2)	(3)
01. Kodi Bangedo	1	-
02. Kodi Balaghar	1	27
03. Kodi	1	-
04. Kodi Utara	2	-
05. Wewewa Selatan	1	43
06. Wewewa Barat	2	-
07. Wewewa Timur	1	46
08. Wewewa Tengah	1	53
09. Wewewa Utara	1	35
10. Loura	1	-
11. Kota Tambolaka	1	38
Sumba Barat Daya	15	242

Sumber : Dinas Pemberdayaan Perempuan dan Perlindungan Anak, Pengendalian Penduduk dan Keluarga Berencana Kabupaten Sumba Barat Daya

Source *Women Empowerment and Family Planning Office of Sumba Barat Daya Regency*

Tabel 4.2.11 Jumlah Pasangan Usia Subur dan Peserta KB Aktif Menurut Kecamatan, 2017

The couple and the number of Eligible Participants KB Active According to the District, 2017

Kecamatan <i>District</i>	Jumlah PUS	Peserta KB Aktif			
		IUD	MOW	MOP	Kondom
(1)	(2)	(3)	(4)	(5)	(6)
01. Kodi Bangedo	2 542	15	1	0	0
02. Kodi Balaghar	3 140	7	6	0	0
03. Kodi	6 024	0	0	0	0
04. Kodi Utara	7 623	11	15	1	0
05. Wewewa Selatan	2 940	8	3	0	6
06. Wewewa Barat	3 858	1	10	0	0
07. Wewewa Timur	3 406	11	7	0	4
08. Wewewa Tengah	3 842	3	2	0	1
09. Wewewa Utara	1 765	3	0	0	0
10. Loura	2 208	124	9	0	4
11. Kota Tambolaka	4 185	53	60	0	2
Sumba Barat Daya	41 533	236	113	1	17

Sumber : Dinas Pemberdayaan Perempuan dan Perlindungan Anak, Pengendalian Penduduk dan Keluarga Berencana Kabupaten Sumba Barat Daya

Source : *Women Empowerment and Family Planning Office of Sumba Barat Daya Regency*

Lanjutan Tabel / *Continued Table* 4.2.11

Kecamatan <i>District</i>	Peserta KB Aktif			
	Implant <i>Implant</i>	Suntikan	Pil	Jumlah <i>Total</i>
(1)	(7)	(8)	(9)	(10)
01. Kodi Bangedo	96	26	2	140
02. Kodi Balaghar	180	102	0	295
03. Kodi	234	480	13	727
04. Kodi Utara	1 345	512	13	1 897
05. Wewewa Selatan	232	75	9	333
06. Wewewa Barat	294	271	5	581
07. Wewewa Timur	178	243	7	450
08. Wewewa Tengah	260	234	18	518
09. Wewewa Utara	195	122	22	342
10. Loura	128	143	9	417
11. Kota Tambolaka	323	122	9	569
Sumba Barat Daya	3 465	2 330	107	6 269

Sumber : Dinas Pemberdayaan Perempuan dan Perlindungan Anak, Pengendalian Penduduk dan Keluarga Berencana Kabupaten Sumba Barat Daya

Source Women Empowerment and Family Planning Office of Southwest Sumba Regency

4.3

AGAMA

Religion

<https://sumbabaratorangabps.go.id>

Tabel 4.3.1 Jumlah Penduduk Menurut Kecamatan dan Agama yang Dianut di Kabupaten Sumba Barat Daya, 2017

Population by Subdistrict and Religion in Sumba Barat Daya Regency, 2017

Kecamatan <i>District</i>	Islam <i>Moslem</i>	Kristen <i>Christian</i>	Katholik <i>Catholic</i>	Hindu <i>Hinduism</i>	Budha <i>Budhism</i>	Lainnya <i>Other</i>
(1)	(2)	(3)	(4)	(5)	(6)	(7)
01. Kodi Bangedo	28	6 994	9 895	-	-	245
02. Kodi Balaghar	5	8 617	9 165	-	-	1 264
03. Kodi	1 410	18 724	23 127	-	-	789
04. Kodi Utara	304	13 718	29 370	-	-	845
05. Wewewa Selatan	8	22 135	11 918	2	-	1 102
06. Wewewa Barat	40	21 985	26 451	4	1	818
07. Wewewa Timur	20	19 849	9 012	-	-	916
08. Wewewa Tengah	12	17 968	5 959	2	-	567
09. Wewewa Utara	9	10 761	8 046	5	-	717
10. Loura	783	5 119	10 169	30	-	354
11. Kota Tambolaka	3 945	18 842	28 737	105	3	131
Sumba Barat Daya	6 564	164 712	171 858	148	4	7 748

Sumber : Kantor Kementerian Agama Kabupaten Sumba Barat Daya

Source : Religion Ministry of Sumba Barat Daya Regency

Tabel 4.3.2 Jumlah Tempat Peribadatan Menurut Kecamatan di Kabupaten Sumba Barat Daya, 2017
Number of Worship Facilities by Subdistrict in Sumba Barat Daya Regency, 2017

Kecamatan <i>District</i>	Masjid*) <i>Mosque</i>	Gereja Kristen**) <i>Christian Church</i>	Gereja Katholik***) <i>Catholic Church</i>	Pura <i>Temple</i>	Wihara <i>Vikoa</i>
(1)	(2)	(3)	(4)	(5)	(6)
01. Kodi Bangedo	-	12	15	-	-
02. Kodi Balaghar	-	10	14	-	-
03. Kodi	1	6	15	-	-
04. Kodi Utara	1	15	22	-	-
05. Wewewa Selatan	-	9	17	-	-
06. Wewewa Barat	-	20	30	-	-
07. Wewewa Timur	-	15	19	-	-
08. Wewewa Tengah	-	9	5	-	-
09. Wewewa Utara	-	5	13	-	-
10. Loura	2	2	19	-	-
11. Kota Tambolaka	4	5	29	1	-
Sumba Barat Daya	7	108	198	1	-

Keterangan : *) Termasuk / *Including* Musholla

Remarks **) Hanya Induk

***) Termasuk / *Including* Pusat, Stasi, dan Kapela

Sumber : Kantor Kementerian Agama Kab Sumba Barat Daya

Source Religion Ministry of Sumba Barat Daya Regency

4.4

KRIMINALITAS

Criminality

Tabel 4.4.1 Jumlah Tindak Pidana Menurut Kepolisian Sektor di Kabupaten Sumba Barat Daya, 2015-2017
Number of Reported Criminal Case by Subdistrict Police Office in Sumba Barat Daya Regency, 2015-2017

Sektor Sector	2015	2016	2017
(1)	(2)	(3)	(4)
Kodi Bangedo	16	39	43
Kodi	24	28	21
Kodi Utara	5	6	10
Wewewa Selatan	37	44	32
Wewewa Barat	31	37	43
Wewewa Timur	64	92	129
Loura	31	83	90
Sumba Barat Daya	208	329	300

Sumber : Kepolisian Resort Sumba Barat

Source Resort Police Office of Sumba Barat Regency

Tabel 4.4.2 **Persentase Penyelesaian Tindak Pidana Menurut Kepolisian Sektor di Kabupaten Sumba Barat Daya, 2015-2017**
Percentage of Completion Criminal Act by Sector Policing in Sumba Barat Daya Regency, 2015-2017

Sektor Sector	2015	2016	2017
(1)	(2)	(3)	(4)
Kodi Bangedo	37.50	74.35	58.14
Kodi	41.67	82.14	52.38
Kodi Utara	40.00	100.00	50.00
Wewewa Selatan	48.65	45.45	31.25
Wewewa Barat	38.71	70.27	65.12
Wewewa Timur	43.75	66.30	55.81
Loura	45.16	73.49	60.00
Sumba Barat Daya	43.27	68.69	55.71

Sumber : Kepolisian Resort Sumba Barat

Source Resort Police Office of Sumba Barat Regency

4.5

KEMISKINAN

Poverty

<https://sumbaratorang.go.id>

Tabel 4.5.1 Jumlah Keluarga Menurut Kecamatan dan Klasifikasi Keluarga di Kabupaten Sumba Barat Daya, 2017
Number of Households by Subdistrict and Households Classification in Sumba Barat Daya Regency, 2017

Kecamatan <i>District</i>	Keluarga Sejahtera (KS) <i>Secure and Prosperous</i>			Jumlah <i>Total</i>
	KS	KS I	KS II	
(1)	(3)	(4)		
01. Kodi Bangedo
02. Kodi Balaghar
03. Kodi
04. Kodi Utara
05. Wewewa Selatan
06. Wewewa Barat
07. Wewewa Timur
08. Wewewa Tengah
09. Wewewa Utara
10. Loura
11. Kota Tambolaka
Sumba Barat Daya

Sumber : Dinas Pemberdayaan Perempuan dan Perlindungan Anak, Pengendalian Penduduk dan Keluarga Berencana Kabupaten Sumba Barat Daya

Source : *Women Empowerment and Family Planning Office of Sumba Barat Daya Regency*

Tabel 4.5.2 **Garis Kemiskinan dan Penduduk Miskin di Kabupaten Sumba Barat Daya, 2013-2017**
Poverty Line and Number of Poor People in Sumba Barat Daya Regency, 2013-2017

Tahun Year	Garis Kemiskinan Poverty Line (rupiah)	Penduduk Miskin Number of Poor People	
		Jumlah Total	Persentase Percentage
(1)	(2)	(3)	(4)
2013	248 099	83 300	27.71
2014	286 490	81 010	25.78
2015	287 622	96 540	30.01
2016	313 705	99 260	30.63
2017	338 742	99 540	30.13

Sumber : Survei Sosial Ekonomi Nasional 2013-2017

Source : National Social Economic Survey 2013-2017

BAB 5

CHAPTER

PERTANIAN

AGRICULTURE

POPULASI TERNAK

2017

Itik
19.601

Kambing
18.293

Kerbau
14.946

Babi
81.955

Kuda
5.981

Sapi Potong
3.275

Ayam Kampung
255.011



PENJELASAN TEKNIS

1. Pengumpulan data Statistik Pertanian (SP) dilakukan oleh Badan Pusat Statistik bekerja sama dengan Dinas Pertanian dan Perkebunan Kabupaten Manggarai Barat.
2. Data pokok tanaman pangan yang dikumpulkan adalah luas panen dan produktivitas. Sementara data produksi diperoleh dari perkalian luas panen dan produktivitas.
3. Data produksi tanaman pangan yang disajikan mencakup:
 - a. Tanaman padi (padi sawah dan padi ladang) berupa gabah kering giling
 - b. Jagung berupa pipilan kering
 - c. Kedelai dan kacang tanah berupa biji kering
 - d. Ubi kayu dan ubi jalar berupa umbi basah
4. Data statistik perkebunan, peternakan, kehutanan dan perikanan merupakan data sekunder yang bersumber dari SKPD terkait.

TECHNICAL NOTES

1. *The data collecting of Agricultural Statistics is carried out by Statistics Indonesia in cooperation with the Agriculture Extension Service of Manggarai Barat Regency.*
2. *The main food crops data collected consist of area harvested and productivity. Food crops production is generated by area harvested multiplied by productivity.*
3. *Food crops production covers:*
 - a. *Paddy (wetland paddy and dryland paddy), presented in the form of dry unhusked rice*
 - b. *Maize, presented in the form of dry loose maize*
 - c. *Soybeans and peanut, presented in the form of dry sheels crops*
 - d. *Cassava and sweet potatoes, presented in the form of fresh roots*
4. *Data on estate, livestock, forestry and fishery is a secondary data taken from the other institution.*

ULASAN	DESCRIPTION
1. Luas lahan sawah di Sumba Barat Daya tahun 2016 adalah 7.692 hektar dengan produktivitas padi sawah adalah 4,07 ton/ha dan padi ladang 2,82 ton/ha.	1. <i>Area of wetland in Sumba Barat Daya 2016 7.692 ha with the productivity of wetland paddy 4,07 ton/ha and dryland paddy 2,82 ton/ha</i>
2. Komoditas perkebunan pada tahun 2016 dengan luas tanam terbesar berturut-turut adalah Jambu Mete, Kelapa, dan Kopi.	2. <i>Estate crops in 2016 with the largest planting area is Cashew Nut, followed by Coconut, and coffee.</i>
3. Populasi ternak yang paling banyak di Sumba Barat Daya adalah kambing dengan jumlah 17.422 ekor pada tahun 2016.	3. <i>The largest population of cattle in Sumba Barat Daya regency is goat with 17.422 livestock in 2016.</i>
4. Jumlah Perahu di Kabupaten Sumba Barat Daya pada tahun 2016 sebanyak 1.027	4. <i>Number of ship in Sumba Barat Daya Regency 2016 were 1.027 ship</i>
5. Luas hutan di Sumba Barat Daya tahun 2016 adalah 19.543,947 ha.	5. <i>Forest area in Sumba Barat Daya in 2016 is 19.543,947 ha.</i>

5.1

**TANAMAN
PANGAN**

Food Crops

Tabel 5.1.1 Luas Lahan Sawah Menurut Kecamatan dan Jenis Pengairan di Kabupaten Sumba Barat Daya (ha), 2017
Wetland Area by District and Type of Irrigation in Sumba Barat Daya Regency (ha), 2017

Kecamatan <i>District</i>	Irigasi <i>Irrigation</i>	Non Irigasi <i>Non Irrigation</i>	Jumlah
(1)	(2)	(3)	(4)
Kodi Bangedo	262	288	550
Kodi Balaghar	150	212	362
Kodi	-	-	-
Kodi Utara	445	20	465
Wewewa Selatan	464	1596	2060
Wewewa Barat	217	840	1 057
Wewewa Timur	1 870	640	2 510
Wewewa Tengah	200	780	980
Wewewa Utara	30	-	30
Loura	370	475	845
Kota Tambolaka	15	25	40
Sumba Barat Daya	4 023	4 876	8 899

Sumber : Dinas Tanaman Pangan, Hortikultura, dan Perkebunan Kabupaten Sumba Barat Daya
Source : *Agriculture, Horticulture, and Estate Service of Sumba Barat Daya Regency*

Tabel 5.1.2 Luas Lahan Tegal/Kebun, Ladang/Huma, dan Lahan yang Sementara Tidak Diusahakan Menurut Kecamatan di Kabupaten Sumba Barat Daya (ha), 2017
Area of Dry Field/Garden, Shifting Cultivation, Land and Temporarily Unused Land by Subdistrict in Pasuruan Regency (hectar), 2017

Kecamatan <i>District</i>	Tegal/Kebun <i>Dry Field/Garden</i>	Ladang/Huma <i>Shifting Cultivation</i>	Sementara Tidak Diusahakan <i>Temporarily Unused</i>
(1)	(2)	(3)	(4)
Kodi Bangedo	1 357	1 181	15
Kodi Balaghar	2 000	2 482	2 145
Kodi	2 090	2 095	803
Kodi Utara	5 754	4 767	2 170
Wewewa Selatan	3 693	2 284	1 965
Wewewa Barat	3 649	1 323	619
Wewewa Timur	3 272	2 485	550
Wewewa Tengah	2 822	1 876	471
Wewewa Utara	2 695	780	50
Loura	3 133	2 038	875
Kota Tambolaka	2 804	2 111	1 107
Sumba Barat Daya	33 269	23 422	10 770

Sumber : Dinas Tanaman Pangan, Hortikultura, dan Perkebunan Kabupaten Sumba Barat Daya
Source Agriculture, Horticulture, and Estate Service of Sumba Barat Daya Regency

Tabel 5.1.3 Luas Panen, Produksi, dan Produktivitas Padi Sawah dan Padi Ladang Menurut Kecamatan di Kabupaten Sumba Barat Daya, 2017

Harvested Area, Productivity, and Production of Wetland Paddy and Dryland Paddy by District in Sumba Barat Daya Regency, 2017

Kecamatan <i>District</i>	Padi Sawah (<i>Wetland Paddy</i>)			Padi Ladang (<i>Dryland Paddy</i>)		
	Luas Panen <i>Harvested Area</i> (Ha)	Produksi <i>Production</i> (Ton)	Produktivitas <i>Productivity</i> (Ton/Ha)	Luas Panen <i>Harvested Area</i> (Ha)	Produksi <i>Production</i> (Ton)	Produktivitas <i>Productivity</i> (Ton/Ha)
(1)	(2)	(3)	(4)	(5)	(6)	(7)
01. Kodi Bangedo	327	817.5	2.50	1 735	1 388	0.80
02. Kodi Balaghar	254	762	3.00	2 450	6 125	2.50
03. Kodi	-	-	-	2 300	2 530	1.10
04. Kodi Utara	105	441	4.20	4 413	11 032.5	2.50
05. Wewewa Selatan	2 261	6 783	3.00	1 700	3 060	1.80
06. Wewewa Barat	462	924	2.00	3 165	5 697	1.80
07. Wewewa Timur	3 512	16 857.6	4.80	202	161.6	0.80
08. Wewewa Tengah	849	3 820.5	4.50	706	1 765	2.50
09. Wewewa Utara	38	129.2	3.40	175	315	1.80
10. Loura	640	2 240	3.50	701	1 752.5	2.50
11. Kota Tambolaka	10	26.5	2.65	1 157	2 314	2.00
Sumba Barat Daya	8 458	32 801.3	3.88	18 704	36 140.6	1.93

Sumber : Dinas Tanaman Pangan, Hortikultura, dan Perkebunan Kabupaten Sumba Barat Daya
 Source : Agriculture, Horticulture, and Estate Service of Sumba Barat Daya Regency

Tabel 5.1.4 Luas Panen, Produksi, dan Produktivitas Jagung dan Kedelai Menurut Kecamatan di Kabupaten Sumba Barat Daya, 2017
Harvested Area, Productivity, and Production of Maize and Soyabeans by District in Sumba Barat Daya Regency, 2017

Kecamatan <i>District</i>	Jagung (<i>Maize</i>)			Kedelai (<i>Soyabeans</i>)		
	Luas Panen <i>Harvested Area</i> (Ha)	Produksi <i>Production</i> (Ton)	Produkti vitas <i>Producti vity</i> (Ton/Ha)	Luas Panen <i>Harvested Area</i> (Ha)	Produksi <i>Production</i> (Ton)	Produkti vitas <i>Producti vity</i> (Ton/Ha)
(1)	(2)	(3)	(4)	(5)	(6)	(7)
01. Kodi Bagedo	2 777	9 719.5	3.50	-	-	-
02. Kodi Balaghar	3 681	13 251.6	3.60	54	43.2	0.80
03. Kodi	4 002	7 203.6	1.80	4	3.20	0.80
04. Kodi Utara	5 317	12 760.8	2.40	5	2.50	0.50
05. Wewewa Selatan	2 173	5 432.5	2.50	-	-	-
06. Wewewa Barat	4 641	15 779.4	3.40	-	-	-
07. Wewewa Timur	1 866	5 971.2	3.20	-	-	-
08. Wewewa Tengah	2 925	8 775	3.00	-	-	-
09. Wewewa Utara	1 832	4 030.4	2.20	-	-	-
10. Loura	2 659	9 306.5	3.50	-	-	-
11. Kota Tambolaka	2 368	8 051.2	3.40	-	-	-
Sumba Barat Daya	34 241	100 281.7	2.93	63	48.90	0.78

Sumber : Dinas Tanaman Pangan, Hortikultura, dan Perkebunan Kabupaten Sumba Barat Daya
Source *Agriculture, Horticulture, and Estate Service of Sumba Barat Daya Regency*

Tabel 5.1.5 Luas Panen, Produksi, dan Produktivitas Kacang Tanah dan Kacang Hijau Menurut Kecamatan di Kabupaten Sumba Barat Daya, 2017

Harvested Area, Productivity, and Production of Peanuts and Green Peas by District in Sumba Barat Daya Regency, 2017

Kecamatan <i>District</i>	Kacang Tanah (<i>Peanuts</i>)			Kacang Hijau (<i>Green Peas</i>)		
	Luas Panen <i>Harvested Area</i> (Ha)	Produksi <i>Production</i> (Ton)	Produktifitas <i>Productivity</i> (Ton/Ha)	Luas Panen <i>Harvested Area</i> (Ha)	Produksi <i>Production</i> (Ton)	Produktifitas <i>Productivity</i> (Ton/Ha)
(1)	(2)	(3)	(4)	(5)	(6)	(7)
01. Kodi Bangedo	-	-	-	-	-	-
02. Kodi Balaghar	66	52.8	0.80	-	-	-
03. Kodi	-	-	-	-	-	-
04. Kodi Utara	27	21.6	0.80	-	-	-
05. Wewewa Selatan	-	-	-	-	-	-
06. Wewewa Barat	140	113.6	0.81	-	-	-
07. Wewewa Timur	-	-	-	-	-	-
08. Wewewa Tengah	-	-	-	-	-	-
09. Wewewa Utara	-	-	-	25	17.5	0.70
10. Loura	-	-	-	35	24.5	0.70
11. Kota Tambolaka	36	28.8	0.80	25	12.5	0.50
Sumba Barat Daya	269	216.8	0.81	85	54.5	0.64

Sumber : Dinas Tanaman Pangan, Hortikultura, dan Perkebunan Kabupaten Sumba Barat Daya
Source Agriculture, Horticulture, and Estate Service of Sumba Barat Daya Regency

Tabel 5.1.6 Luas Panen, Produksi, dan Produktivitas Ubi Kayu dan Ubi Jalar Menurut Kecamatan di Kabupaten Sumba Barat Daya, 2017

Harvested Area, Productivity, and Production of Cassava and Sweet Potatoes by District in Sumba Barat Daya Regency, 2017

Kecamatan <i>District</i>	Ubi Kayu (Cassava)			Ubi Jalar (Sweet Potatoes)		
	Luas Panen <i>Harvested Area</i> (Ha)	Produksi <i>Production</i> (Ton)	Produkti vitas <i>Producti</i> vity (Ton/Ha)	Luas Panen <i>Harvested Area</i> (Ha)	Produksi <i>Production</i> (Ton)	Produkti vitas <i>Producti</i> vity (Ton/Ha)
(1)	(2)	(3)	(4)	(5)	(6)	(7)
01. Kodi Bangedo	153	918	6.00	-	-	-
02. Kodi Balaghar	77	2 310	30.00	-	-	-
03. Kodi	833	6 664	8.00	-	-	-
04. Kodi Utara	480	3 840	8.00	-	-	-
05. Wewewa Selatan	50	200	4.00	35	175	5.00
06. Wewewa Barat	759	5 692.5	7.50	188	940	5.00
07. Wewewa Timur	135	1 174.5	8.70	-	-	-
08. Wewewa Tengah	180	1 440	8.00	-	-	-
09. Wewewa Utara	50	350	7.00	-	-	-
10. Loura	173	1 297.5	7.50	-	-	-
11. Kota Tambolaka	29	232	8.00	223	1 338	6.00
Sumba Barat Daya	2 9119	24 118.5	8.26	446	2 453	5.50

Sumber : Dinas Tanaman Pangan, Hortikultura, dan Perkebunan Kabupaten Sumba Barat Daya
Source Agriculture, Horticulture, and Estate Service of Sumba Barat Daya Regency

5.2

HORTIKULTURA

Horticulture

Tabel 5.2.1 Luas Panen Tanaman Sayuran Menurut Kecamatan dan Jenis Sayuran di Kabupaten Sumba Barat Daya (ha), 2017

Harvested Area of Vegetables by Subdistrict and Kind of Plants in Sumba Barat Daya Regency (ha), 2017

Kecamatan <i>District</i>	Bawang Merah <i>Shallot</i>	Cab ai <i>Chili</i>	Ken- tang Potato	Kubis <i>Cab bage</i>	Wortel <i>Carrot</i>	Petsai <i>Chine se Cab bage</i>	Tomat <i>Tomato</i>
(1)	(2)	(3)	(4)	(5)	(6)	(7)	(8)
01. Kodi Bangedo	2	-	-	-	-	-	-
02. Kodi Balaghar	-	2	-	-	-	-	-
03. Kodi	1	1	-	-	-	-	-
04. Kodi Utara	1	4	-	1	-	1	10
05. Wewewa Selatan	-	2	-	-	3	2	15
06. Wewewa Barat	10	15	-	2	3	5	20
07. Wewewa Timur	2	20	-	10	3	15	10
08. Wewewa Tengah	0	6	-	7	5	9	10
09. Wewewa Utara	3	3	-	-	-	2	2
10. Loura	2	1	-	1	-	1	2
11. Kota Tambolaka	1	1	-	-	-	-	4
Sumba Barat Daya	22	55	0	21	14	35	73

Sumber : Dinas Tanaman Pangan, Hortikultura, dan Perkebunan Kabupaten Sumba Barat Daya
Source : Agriculture, Horticulture, and Estate Service of Sumba Barat Daya Regency

Tabel 5.2.2 **Produksi Tanaman Sayuran Menurut Kecamatan dan Jenis Sayuran di Kabupaten Sumba Barat Daya (ton), 2017**
Production of Vegetables by District and Kind of Plants in Sumba Barat Daya Regency (ton), 2017

Kecamatan <i>District</i>	Bawang Merah <i>Shallot</i>	Cab ai <i>Chili</i>	Ken- tang Potato	Kubis <i>Cab bage</i>	Wortel <i>Carrot</i>	Petsai <i>Chine se Cab bage</i>	Tomat <i>Tomato</i>
(1)	(2)	(3)	(4)	(5)	(6)	(7)	(8)
01. Kodi Bangedo	5	-	-	-	-	-	-
02. Kodi Balaghar	-	6	-	-	-	-	-
03. Kodi	2	3	-	-	-	-	-
04. Kodi Utara	2	12	-	2	-	2	20
05. Wewewa Selatan	-	6	-	-	6	4	30
06. Wewewa Barat	24	45	-	4	6	10	40
07. Wewewa Timur	5	60	-	20	6	30	20
08. Wewewa Tengah	-	18	-	18	10	18	20
09. Wewewa Utara	5	9	-	-	-	4	4
10. Loura	5	3	-	2	-	2	4
11. Kota Tambolaka	2	3	-	-	-	-	8
Sumba Barat Daya	50	165	-	46	28	70	146

Sumber : Dinas Tanaman Pangan, Hortikultura, dan Perkebunan Kabupaten Sumba Barat Daya
 Source : Agriculture, Horticulture, and Estate Service of Sumba Barat Daya Regency

Tabel 5.2.3 **Produksi Buah-buahan Menurut Kecamatan dan Jenis Buah di Kabupaten Sumba Barat Daya (ton), 2017**

Production of Fruits by District and Kind of Plants in Sumba Barat Daya Regency (ton), 2017

Kecamatan <i>District</i>	Mangga <i>Mango</i>	Durian <i>Durian</i>	Jeruk <i>Orange</i>	Pisang <i>Banana</i>	Pepaya <i>Papaya</i>	Nanas <i>Pineapple</i>
(1)	(2)	(3)	(4)	(5)	(6)	(7)
01. Kodi Bangedo	26	-	6	14	12	18
02. Kodi Balaghar	25	-	3	12	12	19
03. Kodi	15	-	-	14	17	7
04. Kodi Utara	18	-	-	15	30	18
05. Wewewa Selatan	14	10	10	5	10	62
06. Wewewa Barat	10	20	10	12	18	142
07. Wewewa Timur	15	20	8	5	8	123
08. Wewewa Tengah	9	20	9	6	8	138
09. Wewewa Utara	6	6	3	3	6	77
10. Loura	50	-	-	4	15	25
11. Kota Tambolaka	50	-	-	14	26	15
Sumba Barat Daya	238	76	49	104	162	644

Sumber : Dinas Tanaman Pangan, Hortikultura, dan Perkebunan Kabupaten Sumba Barat Daya
Source : Agriculture, Horticulture, and Estate Service of Sumba Barat Daya Regency

5.3

PERKEBUNAN

Estate Crops

Tabel 5.3.1 Luas Tanaman Perkebunan Menurut Kecamatan dan Jenis Tanaman di Kabupaten Sumba Barat Daya (ha), 2017

Planted Area by District and Type of Plants in Sumba Barat Daya Regency (ha), 2017

Kecamatan <i>District</i>	Kelapa <i>Coconut</i>	Jambu Mete Cashew Nut	Kopi <i>Coffee</i>	Kakao <i>Cocoa</i>	Kemi Ri <i>Hazelnut</i>	Ka- puk Ka- pok	Geng Keh <i>Clove</i>
(1)	(2)	(3)	(4)	(5)	(6)	(7)	(8)
01. Kodi Bangedo	879	1 098	69	228	56	15	5
02. Kodi Balaghar	595.25	1 804	10	170	64	12	-
03. Kodi	1 434.25	1 738	999	213	10	13	46
04. Kodi Utara	997	4 418	22	307	8	32	-
05. Wewewa Selatan	1 300.75	210	1 600	802	907	8	243
06. Wewewa Barat	1 435.75	46	1 660	670	585	9	210
07. Wewewa Timur	341.75	-	340	396	313	22	30
08. Wewewa Tengah	445.75	-	457	163	318	12	34
09. Wewewa Utara	370.75	65	167	166	233	3	293
10. Loura	289.50	794	92	87	-	8	2
11. Kota Tambolaka	208.50	920	-	-	26	5	-
Sumba Barat Daya	8 298.5	11 093	5 416	3 202	2 520	139	863

Sumber : Dinas Tanaman Pangan, Hortikultura, dan Perkebunan Kabupaten Sumba Barat Daya
Source : Agriculture, Horticulture, and Estate Service of Sumba Barat Daya Regency

Lanjutan Tabel / Continued Table 5.3.1

Kecamatan <i>District</i>	Pinang <i>Areca Palm</i>	Vanili <i>Vani Ila</i>	Jarak Pagar <i>Jathropa</i>	Kapas <i>Cotton</i>	Temba kau <i>Tobac co</i>	Sirih Betel	Tebu <i>Cane</i>
(1)	(9)	(10)	(11)	(12)	(13)	(14)	(15)
01. Kodi Bangedo	240	6.50	37	3	20	30	-
02. Kodi Balaghar	49	-	16	75	5	14	-
03. Kodi	222	-	3	-	18	35	-
04. Kodi Utara	121	-	15	-	45	15	-
05. Wewewa Selatan	935	-	-	-	2	45	-
06. Wewewa Barat	1 028	31	120	-	33	370	-
07. Wewewa Timur	206	15	23	-	1	55	-
08. Wewewa Tengah	48	18	-	-	1.50	54	-
09. Wewewa Utara	1 244	14	2	-	-	85	-
10. Loura	383	-	20	-	-	80	-
11. Kota Tambolaka	-	-	-	-	-	-	-
Sumba Barat Daya	4 476	84.5	236	78	125.5	783	-

Sumber : Dinas Tanaman Pangan, Hortikultura, dan Perkebunan Kabupaten Sumba Barat Daya
 Source : Agriculture, Horticulture, and Estate Service of Sumba Barat Daya Regency

Tabel 5.3.2 **Produksi Tanaman Perkebunan Menurut Kecamatan dan Jenis Tanaman di Kabupaten Sumba Barat Daya (ton), 2017**
Total Production by District and Type of Plants in Sumba Barat Daya Regency (ton), 2017

Kecamatan <i>District</i>	Kelapa <i>Coconut</i>	Jambu Mete Cashew Nut	Kopi <i>Coffee</i>	Kakao <i>Cocoa</i>	Kemi Ri Hazel nut	Kapuk <i>Kapok</i>	Ceng Keh Clove
(1)	(2)	(3)	(4)	(5)	(6)	(7)	(8)
01. Kodi Bangedo	356	501	43	213	33	3	1
02. Kodi Balaghar	135	757	5	97	25	3	-
03. Kodi	996	921	174	36	5	4	4
04. Kodi Utara	531	2 450	13	167	3	6	-
05. Wewewa Selatan	721	48	569	102	325	1	18
06. Wewewa Barat	534	20	830	164	388	2	24
07. Wewewa Timur	125	-	212	82	184	4	5
08. Wewewa Tengah	173	-	182	63	134	2	7
09. Wewewa Utara	146	31	116	47	156	1	48
10. Loura	101	400	24	9	-	2	0.5
11. Kota Tambolaka	119	513	-	-	14	2	-
Sumba Barat Daya	3 937	5 641	2 168	980	1 267	30	107.5

Sumber : Dinas Tanaman Pangan, Hortikultura, dan Perkebunan Kabupaten Sumba Barat Daya
Source : *Agriculture, Horticulture, and Estate Service of Sumba Barat Daya Regency*

Lanjutan Tabel / Continued Table 5.3.2

Kecamatan <i>District</i>	Pinang <i>Areca Palm</i>	Vanili <i>Vani lla</i>	Jarak Pagar <i>Jathropa</i>	Kapas <i>Cotton</i>	Temba kau <i>Tobac co</i>	Sirih Betel	Tebu <i>Cane</i>
(1)	(9)	(10)	(11)	(12)	(13)	(14)	(15)
01. Kodi Bagedo	41	1	16	3	16	10	-
02. Kodi Balaghar	5	-	8	64	125	4	-
03. Kodi	38	-	1	-	14	13	-
04. Kodi Utara	9	-	4	-	36	3	-
05. Wewewa Selatan	285	3	-	-	1.40	5	-
06. Wewewa Barat	122	2	16	-	17	23	-
07. Wewewa Timur	28	2	3	-	0.60	6	-
08. Wewewa Tengah	603	4	-	-	0.40	81	-
09. Wewewa Utara	342	3	0.8	-	3	15	-
10. Loura	82	-	5	-	-	16	-
11. Kota Tambolaka	-	-	-	-	-	-	-
Sumba Barat Daya	1 555	15	53.8	67	210.4	176	-

Sumber : Dinas Tanaman Pangan, Hortikultura, dan Perkebunan Kabupaten Sumba Barat Daya
 Source Agriculture, Horticulture, and Estate Service of Sumba Barat Daya Regency

5.4

PETERNAKAN

Livestock

<https://sumbabaratorangkominfo.sbps.go.id>

Tabel 5.4.1 Populasi Ternak Menurut Kecamatan dan Jenis Ternak di Kabupaten Sumba Barat Daya (ekor), 2017

Livestock Population by District and Kind in Sumba Barat Daya Regency (ekor), 2017

Kecamatan <i>District</i>	Sapi Perah <i>Dairy Cows</i>	Sapi Potong <i>Cow</i>	Kerbau <i>Buffalo</i>	Kuda <i>Horse</i>	Kambing <i>Goat</i>	Domba <i>Sheep</i>	Babi <i>Pig</i>
(1)	(2)	(3)	(4)	(5)	(6)	(7)	(8)
01. Kodi Bagedo	-	175	715	228	281	-	7 112
02. Kodi Balaghar	-	134	627	239	336	-	7 010
03. Kodi	-	298	909	160	559	-	6 071
04. Kodi Utara	-	462	521	269	490	-	14 831
05. Wewewa Selatan	-	26	1 899	753	1 941	-	7 882
06. Wewewa Barat	-	343	1 949	1 597	566	-	7 079
07. Wewewa Timur	-	180	3 574	848	2 755	-	7 913
08. Wewewa Tengah	-	67	1 960	610	6 570	-	9 618
09. Wewewa Utara	-	13	588	610	902	-	5 452
10. Loura	-	1 190	1 304	390	2 335	-	4 696
11. Kota Tambolaka	-	385	900	278	1 557	-	4 291
Sumba Barat Daya	-	3 275	14 946	5 981	18 293	-	81 955

Sumber : Dinas Peternakan dan Kesehatan Hewan Kab. Sumba Barat Daya

Source : *Livestock and Animal Health Service of Sumba Barat Daya Regency*

Tabel 5.4.2 Populasi Unggas Menurut Kecamatan dan Jenis Unggas di Kabupaten Sumba Barat Daya (ekor), 2017

Poultry Livestock Population by District and Kind in Sumba Barat Daya Regency (ekor), 2017

Kecamatan <i>District</i>	Ayam Kampung <i>Domestic Hens</i>	Ayam Petelur <i>Layer</i>	Ayam Pedaging	Itik/ Itik Manila/Bebek <i>Duck / Manila Duck</i>
(1)	(2)	(3)	(4)	(5)
01. Kodi Bangedo	20 317	-	-	339
02. Kodi Balaghar	21 927	-	-	170
03. Kodi	58 298	-	-	1 139
04. Kodi Utara	20 008	500	-	838
05. Wewewa Selatan	26 480	-	450	142
06. Wewewa Barat	6 419	-	-	4 060
07. Wewewa Timur	11 333	-	8 536	4 529
08. Wewewa Tengah	16 577	1 000	3 696	1 960
09. Wewewa Utara	24 260	-	-	660
10. Loura	34 680	-	9 172	2 984
11. Kota Tambolaka	14 712	-	596 445	2 782
Sumba Barat Daya	255 011	1 500	618 300	19 601

Sumber : Dinas Peternakan dan Kesehatan Hewan Kab. Sumba Barat Daya

Source : Livestock and Animal Health Service of Sumba Barat Daya Regency

Tabel 5.4.3 Jumlah Ternak yang Dipotong Menurut Kecamatan dan Jenis Ternak di Kabupaten Sumba Barat Daya (ekor), 2017
Number of Livestock Slaughtered by District and Kind in Sumba Barat Daya Regency (ekor), 2017

Kecamatan <i>District</i>	Sapi Potong <i>Cow</i>	Kerbau <i>Buffalo</i>	Kuda <i>Horse</i>	Kam- bing <i>Goat</i>	Domba <i>Sheep</i>	Babi <i>Pig</i>
(1)	(2)	(3)	(4)	(5)	(6)	(7)
01. Kodi Bangedo	25	336	-	-	-	551
02. Kodi Balaghar	2	112	-	7	-	421
03. Kodi	27	102	-	32	-	431
04. Kodi Utara	2	49	-	16	-	587
05. Wewewa Selatan	1	42	-	2	-	399
06. Wewewa Barat	11	247	-	-	-	521
07. Wewewa Timur	0	105	-	-	-	429
08. Wewewa Tengah	4	198	-	-	-	453
09. Wewewa Utara	36	99	-	-	-	386
10. Loura	7	42	-	65	-	529
11. Kota Tambolaka	108	90	1	99	-	1 864
Sumba Barat Daya	223	1 422	1	221	-	6 571

Keterangan : *)Ternak yang dipotong di RPH hanya sapi, untuk kerbau berdasarkan retribusi pemotongan hewan pada saat pesta/upacara adat

Sumber : Dinas Peternakan dan Kesehatan Hewan Kab. Sumba Barat Daya

Source : *Livestock and Animal Health Service of Sumba Barat Daya Regency*

5.5

PERIKANAN

Fishery

<https://sumbabaratan.kab.go.id>

Tabel 5.5.1 Jumlah Rumah Tangga Perikanan Tangkap Menurut Kecamatan dan Subsektor di Kabupaten Sumba Barat Daya, 2016-2017

Number of Marine Fisheries Household by Subdistrict and subsector in Sumba Barat Daya Regency, 2016-2017

Kecamatan <i>District</i>	Perikanan Laut / <i>Marine Fisheries</i>		Perairan Umum / <i>Common Fisheries</i>		Jumlah / <i>Total</i>	
	2016	2017	2016	2017	2016	2017
(1)	(2)	(3)	(4)	(5)	(6)	(7)
Kodi Bangedo	168	171	168	171
Kodi Balaghar	-	1	-	1
Kodi	691	714	691	714
Kodi Utara	309	320	309	320
Wewewa Selatan	-	-	-	-
Wewewa Barat	-	1	-	1
Wewewa Timur	-	-	-	-
Wewewa Tengah	-	-	-	-
Wewewa Utara	-	-	-	-
Loura	388	393	388	393
Kota Tambolaka	329	345	329	345
Sumba Barat Daya	1 885	1 945	1 885	1 945

Sumber : Dinas Perikanan Kab. Sumba Barat Daya

Source : Fishery Service of Sumba Barat Daya Regency

Tabel 5.5.2 **Produksi Perikanan Tangkap Menurut Kecamatan dan Subsektor di Kabupaten Sumba Barat Daya (ton), 2016 dan 2017**

Number of Fisheries production by District in Sumba Barat Daya Regency (ton), 2016 dan 2017

Kecamatan District	Perikanan Laut / Marine Fisheries		Perairan Umum / Common Fisheries		Jumlah / Total	
	2016	2017	2016	2017	2016	2017
(1)	(2)	(3)	(4)	(5)	(6)	(7)
Kodi Bagedo	42	44	42	44
Kodi Balaghar	33	43	33	43
Kodi	68.81	90.2	68.81	90.2
Kodi Utara	309.1	208.6	309.1	208.6
Wewewa Selatan	-	-	-	-
Wewewa Barat	-	-	-	-
Wewewa Timur	-	-	-	-
Wewewa Tengah	-	-	-	-
Wewewa Utara	-	-	-	-
Loura	301.75	308.8	301.75	308.8
Kota Tambolaka	38	209.2	38	209.2
Sumba Barat Daya	792.66	903.8	792.66	903.8

Sumber : Dinas Perikanan Kab. Sumba Barat Daya

Source : Fishery Service of Sumba Barat Daya Regency

Tabel 5.5.3 Jumlah Rumah Tangga Perikanan Budidaya Menurut Kecamatan dan Jenis Budidaya di Kabupaten Sumba Barat Daya, 2017

Number of Aquaculture Households by Subdistrict and Type of Aquaculture in Sumba Barat Daya Regency, 2017

Kecamatan <i>Subdistrict</i>	Budi daya laut	Tam- bak	Kolam	Keram- ba	Jaring Apung	Sawah	Jumlah
(1)	(2)	(3)	(4)	(5)	(6)	(7)	(8)
Kodi Bangedo	-	-	16	-	-	-	16
Kodi Balaghar	-	-	15	-	-	-	15
Kodi	12	-	5	-	-	-	17
Kodi Utara	-	-	35	-	-	-	35
Wewewa Selatan	-	-	40	-	-	-	40
Wewewa Barat	-	-	10	-	-	-	10
Wewewa Timur	-	-	52	-	-	-	52
Wewewa Tengah	-	-	35	-	-	-	35
Wewewa Utara	-	-	-	-	-	-	-
Loura	106	-	8	-	-	-	114
Kota Tambolaka	-	-	15	-	-	-	15
Sumba Barat Daya	118	-	231	-	-	-	359

Sumber : Dinas Perikanan Kab. Sumba Barat Daya

Source : Fishery Service of Sumba Barat Daya Regency

Tabel 5.5.4 **Produksi Perikanan Budidaya Menurut Kecamatan dan Jenis Budidaya di Kabupaten Sumba Barat Daya (ton), 2017**
Production of Fish Capture by Subdistrict and Subsector in Sumba Barat Daya Regency (ton), 2017

Kecamatan Subdistrict	Budi daya laut	Tam- bak	Kolam	Keram- ba	Jaring Apung	Sawah	Jumlah
(1)	(2)	(3)	(4)	(5)	(6)	(7)	(8)
Kodi Bangedo	-	-	0.15	-	-	-	0.15
Kodi Balaghar	-	-	0.05	-	-	-	0.05
Kodi	-	-	0.05	-	-	-	0.05
Kodi Utara	-	-	1.10	-	-	-	1.10
Wewewa Selatan	-	-	1.10	-	-	-	1.10
Wewewa Barat	-	-	0.05	-	-	-	0.05
Wewewa Timur	-	-	0.50	-	-	-	0.50
Wewewa Tengah	-	-	0.50	-	-	-	0.50
Wewewa Utara	-	-	-	-	-	-	-
Loura	300.20	-	0.40	-	-	-	300.60
Kota Tambolaka	-	-	0.40	-	-	-	0.40
Sumba Barat Daya	300.20	-	4.30	-	-	-	304.50

Sumber : Dinas Perikanan Kab. Sumba Barat Daya
 Source : Fishery Service of Sumba Barat Daya Regency

Tabel 5.5.5 Jumlah Perahu/Kapal Menurut Kecamatan dan Jenis Kapal di Kabupaten Sumba Barat Daya , 2017
Number of Marine Fishing Boat by District and Type in Sumba Barat Daya Regency , 2017

Kecamatan <i>District</i>	Jukung <i>Dugout Boat</i>	Perahu Papan <i>Plante Built Boat</i>	Perahu Motor Tempel <i>Out Board Motor</i>	Kapal Motor <i>Motor Boat</i>
(1)	(2)	(3)	(4)	(5)
Kodi Bangedo	53	7	17	4
Kodi Balaghar	22	5	9	-
Kodi	119	87	178	14
Kodi Utara	90	11	72	-
Wewewa Selatan	-	-	-	-
Wewewa Barat	-	-	1	-
Wewewa Timur	-	-	-	-
Wewewa Tengah	-	-	-	-
Wewewa Utara	-	-	-	-
Loura	59	12	82	38
Kota Tambolaka	52	15	95	26
Sumba Barat Daya	395	137	454	82

Sumber : Dinas Perikanan Kab. Sumba Barat Daya

Source : Fishery Service of Sumba Barat Daya Regency

5.6

KEHUTANAN

Forestry

<https://sumbaratdya.ac.id/ps.go.id>

Tabel 5.6.1 Luas Kawasan Hutan dan Perairan Menurut Kecamatan di Kabupaten Sumba Barat Daya (ha), 2017
Forest and Inland Water by Subdistrict in Sumba Barat Daya Regency (ha), 2017

Kelompok Hutan <i>Forest Area</i>	Hutan Lindung <i>Protection Forest</i>	Suaka Alam dan Pelestarian Alam <i>Sanctuary Reserve and Nature Conservation Area</i>	Hutan Produksi/ <i>Production Forest</i>		Dapat Dikonversi <i>Convertible Product</i>	Jumlah Luas Hutan Total <i>Total Forest Area</i>
			Terbatas <i>Limited</i>	Tetap Permana- <i>Permanent</i>		
(1)	(2)	(3)	(4)	(5)	(6)	(7)
Yawila	2 380.441	-	-	-	-	2 380.441
Plapare Cako	-	-	-	114.190	-	114.190
Roko Raka matalombu	7 427.107	-	-	4 375.967	-	11 803.074
Poronumbu	371.652	-	-	-	-	371.652
Matakapore	-	-	-	1 718.208	-	1 718.208
Cambaka	-	-	-	216.106	-	216.106
Watumbolo	-	-	-	221.456	-	221.456
Malimada	-	-	-	462.170	-	462.170
Bakau A	150.016	-	-	-	-	150.016
Bakau B	23.363	-	-	-	-	23.363
Bakau C	573.914	-	-	-	-	573.914
Bakau D	120.352	-	-	-	-	120.352
Lamboya	-	-	-	1 389.005	-	1 389.005
Sumba Barat Daya	11 046.845	-	-	8 497.102	-	19 543.947

Sumber : Dinas Kehutanan Kab. Sumba Barat Daya

Source : Forestry Service of Sumba Barat Daya Regency

Tabel 5.6.2 Produksi dan Luas Lahan Panen Hasil Hutan Menurut Komoditas di Kabupaten Sumba Barat Daya , 2017
Forest Product and Harvest Area by Comodities in Sumba Barat Daya Regency , 2017

Komoditi Comodities	Luas Lahan Panen Harvest Area (Ha)	Produksi Forest Product (m ³)
(1)	(2)	(3)
Mahoni	-	878.55
Jati	-	247.44
Gmelina	-	171.66
Sengon	-	46.91
Rimba Campuran	-	622.52
Jumlah	-	1 967.08

Sumber : Dinas Kehutanan Kab. Sumba Barat Daya

Source : Forestry Service of Sumba Barat Daya Regency

BAB 6

Chapter 6

Industri & Energi

Industry & Energy



Jumlah Daya Terpasang
Listrik PLN
Tahun 2015-2017

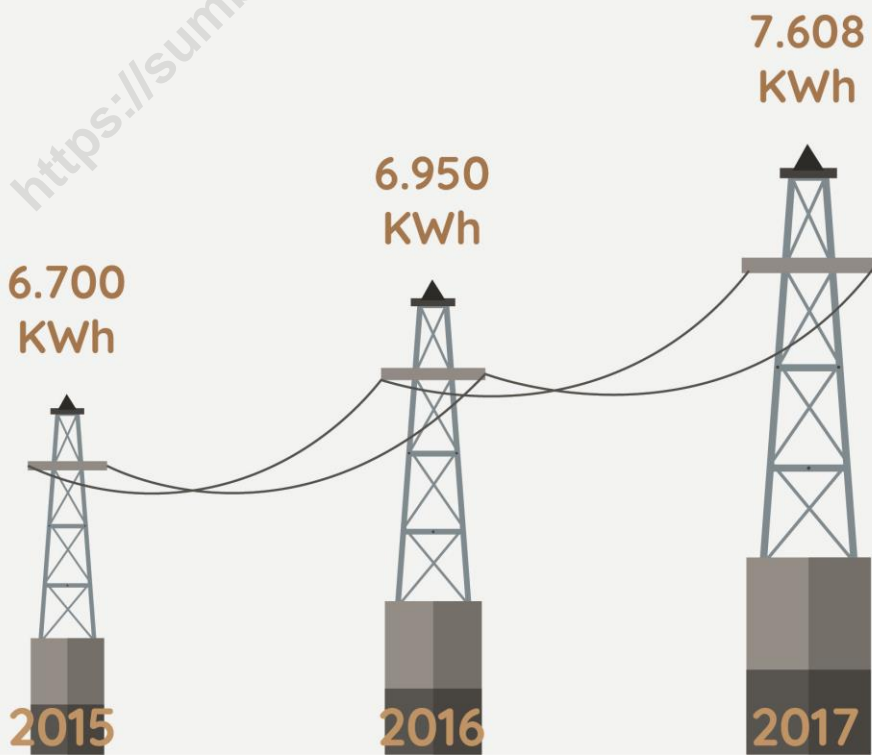

PENJELASAN TEKNIS

TECHNICAL NOTES

- | | |
|---|---|
| <p>1. Perusahaan/usaha industri adalah unit usaha yang melakukan kegiatan ekonomi yang bertujuan untuk menghasilkan barang atau jasa, terletak pada suatu lokasi tertentu dan mempunyai catatan administrasi tersendiri mengenai produksi dan struktur biaya serta ada seorang atau lebih yang bertanggung jawab atas usaha tersebut.</p> | <p>1. <i>A manufacturing establishment is defined as a production unit engaged in economic activity, producing goods and services, located in a certain location, keeping a business record concerning the production and cost structure, and having a person or more that are responsible to those activities.</i></p> |
| <p>2. Industri pengolahan dikelompokkan dalam 4 golongan, yakni industri besar (100 orang pekerja atau lebih), industri sedang / menengah (20-99 pekerja), industri kecil (5-19 pekerja) dan industri mikro (1-4 pekerja).</p> | <p>2. <i>Manufacturing industries are categorized into 4 groups: large scale manufacturing (100 employees or more), medium scale manufacturing (20-99 employees), small scale manufacturing (5-19 employees), and micro scale manufacturing (1-4 employees).</i></p> |
| <p>3. Pertambangan adalah suatu kegiatan pengambilan endapan bahan galian berharga dan bernilai ekonomis dari dalam kulit bumi, di bawah permukaan bumi, dan di bawah permukaan air.</p> | <p>3. <i>Mining is an activity in taking valued quarrying material from within the earth layer, under the earth surface and under water level.</i></p> |

ULASAN

DESCRIPTION

- | | |
|--|--|
| <p>1. Pada tahun 2016, jumlah pekerja terbanyak pada industri kecil dan kerajinan rumah tangga adalah kecamatan Wewewa Tengah</p> <p>2. Jumlah pelanggan listrik di Sumba Barat Daya pada tahun 2016 sebanyak 14.751 pelanggan</p> | <p>1. <i>In 2016, the number of workers in small industries and household handicrafts is the district of Wewewa Tengah</i></p> <p>2. <i>Number of Electricity Customers of Sumba Barat Daya Regency in 2016 as such as 14.751 customers.</i></p> |
|--|--|

6.1

INDUSTRI

Industry

<https://sumbabaratdaerah.go.id>

Tabel 6.1.1 Jumlah Perusahaan dan Tenaga Kerja Menurut Kode Industri di Kabupaten Sumba Barat Daya, 2017

Number of Establishment, Employees, and Production Value by Industrial Classification in Sumba Barat Daya Regency, 2017

Kode Industri <i>Industry code</i>	Perusahaan <i>Establishments</i>	Tenaga Kerja <i>Employee</i>	Nilai Produksi <i>Production Value</i>
(1)	(2)	(3)	(4)
Industri Makanan/Minuman dan Tembakau	10	200	-
Industri Tekstil, Pakaian Jadi, & Kulit	24	480	-
Industri Kayu & Barang dari Kayu/Perabot Rumah-tangga	16	320	-
Industri Kertas & Barang dr Kertas, Penerbitan & Percetakan	-	-	-
Industri Kimia & Brg dr Bh Kimia, Minyak Bumi, Batubara, Karet, & Plastik	-	-	-
Industri Brg Galian Bukan Logam Kecuali Minyak Bumi & Batu Bara	-	-	-
Industri Logam Dasar	-	-	-
Industri Barang dari Logam, Mesin, & Peralatannya	18	210	-
Industri Pengolahan Lainnya	11	240	-
Jumlah	79	1 450	-

Sumber : Dinas Perindustrian dan Perdagangan Kab. Sumba Barat Daya

Source Industry and Trade Service of Sumba Barat Daya Regency

Tabel 6.1.2 Banyaknya Perusahaan/Usaha Industri Pengolahan menurut Kecamatan dan Golongan Industri, 2017

Number of Manufacturing/Establishment by District and Industrial Category, 2017

Kecamatan <i>District</i>	Besar dan Sedang <i>Large and Medium</i>	Kecil dan Kerajinan Rumah-tangga <i>Small and Handicraft</i>	Jumlah <i>Total</i>
(1)	(2)	(3)	(4)
01. Kodi Bangedo	-	15	15
02. Kodi Balaghar	-	13	13
03. Kodi	-	20	20
04. Kodi Utara	-	22	22
05. Wewewa Selatan	-	9	9
06. Wewewa Barat	-	18	18
07. Wewewa Timur	-	23	23
08. Wewewa Tengah	-	37	37
09. Wewewa Utara	-	14	14
10. Loura	-	11	11
11. Kota Tambolaka	-	8	8
Sumba Barat Daya	-	190	190

Sumber : Dinas Perindustrian dan Perdagangan Kab. Sumba Barat Daya

Source : Industry and Trade Service of Sumba Barat Daya Regency

Tabel 6.1.3 Banyaknya Tenaga Kerja pada Perusahaan/Usaha Industri Pengolahan menurut Kecamatan dan Golongan Industri, 2017
Number of Person Engaged in Manufacturing Sector by District and Industrial Category, 2017

Kecamatan <i>District</i>	Besar dan Sedang <i>Large and Medium</i>	Kecil dan Kerajinan Rumah-tangga <i>Small and Handicraft</i>	Jumlah <i>Total</i>
(1)	(2)	(3)	(4)
01. Kodi Bangedo	-	150	150
02. Kodi Balaghar	-	140	140
03. Kodi	-	205	205
04. Kodi Utara	-	230	230
05. Wewewa Selatan	-	110	110
06. Wewewa Barat	-	210	210
07. Wewewa Timur	-	280	280
08. Wewewa Tengah	-	390	390
09. Wewewa Utara	-	160	160
10. Loura	-	130	130
11. Kota Tambolaka	-	100	100
Sumba Barat Daya	-	2 105	2 105

Sumber : Dinas Perindustrian dan Perdagangan Kab. Sumba Barat Daya
Source Industry and Trade Service of Sumba Barat Daya Regency

6.2

ENERGI

Energy

<https://sumbabarat.go.id>

Tabel 6.2.1 Daya Terpasang, Produksi, dan Distribusi Listrik PT. PLN (Persero) pada Cabang/Ranting PLN di Kabupaten Sumba Barat Daya, 2015-2017
Installed power, Production and Distribution of Electricity PT. PLN (Persero) in Branch / Sub-branch PLN in Sumba Barat Daya Regency, 2015-2017

<i>(KWh)</i>				
Tahun	Daya Terpasang <i>installed</i>	Produksi Listrik <i>Produced</i>	Listrik Terjual <i>Sold</i>	Susut/Hilang <i>Losses</i>
(1)	(2)	(3)	(4)	(5)
2015	6 700	13 786 479	12 919 541	233 570
2016	6 950	15 551 488	14 869 013	682 475
2017	7 608	16 916 686	16 133 770	782 916

Sumber : PT. PLN (Persero) Rayon Waitabula

Source : State Electrical Company of Region Waitabula

Tabel 6.2.2 Jumlah Pelanggan Listrik Menurut Kecamatan di Kabupaten Sumba Barat Daya, 2015-2017
Table *Number of Subscribers Electricity According to the District in Sumba Barat Daya Regency, 2015-2017*

Kecamatan District	2015	2016	2017
(1)	(2)	(3)	(4)
01. Kodi Bangedo*	-	-	
02. Kodi Balaghar*	-	-	2 231
03. Kodi*	-	-	
04. Kodi Utara*	-	-	
05. Wewewa Selatan**	-	-	
06. Wewewa Barat**	-	-	
07. Wewewa Timur**	-	-	5 163
08. Wewewa Tengah**	-	-	
09. Wewewa Utara**	-	-	
10. Loura***	-	-	7 104
11. Kota Tambolaka***	-	-	
Sumba Barat Daya	14 282	14 751	14 498

Sumber : PT. PLN (Persero) Rayon Waitabula

Source State Electrical Company of Region Waitabula

Catatan : Data Hanya tersedia per kantor jaga yaitu

* Kantor Jaga Kodi,

**Kantor Jaga Wewewa

***Kantor Rayon

Tabel 6.2.3 Jumlah Pelanggan PDAM Menurut Jenis Konsumen di Kabupaten Sumba Barat Daya, 2014-2016
Number of Subscribers PDAM According to category in Sumba Barat Daya Regency, 2014-2016

Kategori Category	2014	2015	2016
(1)	(2)	(3)	(4)
Sosial			
Umum	-	-	-
Khusus	-	-	-
Non Niaga			
Rumah Tangga	-	-	-
Instansi Pemerintah	-	-	-
Niaga			
Besar	-	-	-
Kecil	-	-	-
Industri			
Kecil	-	-	-
Besar	-	-	-
Khusus			
Pelabuhan	-	-	-
Lainnya	-	-	-
Sumba Barat Daya	-	-	-

Sumber :

Source :

BAB 7

CHAPTER

PERDAGANGAN

TRADE

JUMLAH SARANA PERDAGANGAN MENURUT JENISNYA



KIOS/TOKO
84



RUMAH MAKAN/
RESTORAN
48



PASAR TRADISIONAL
20



PASAR UMUM
2



PENJELASAN TEKNIS

1. Penyaluran bahan makanan pokok di Sumba Barat Daya dilakukan oleh Perum Bulog Sub Divisi Regional Sumba Barat Daya. Komoditi yang ditangani adalah beras. Persediaan beras ini berasal dari stok awal, pengadaan lokal, pemasukan dari daerah lain dan impor.

TECHNICAL NOTES

1. *Distribution of essential commodities in Sumba Barat Daya handled by Logistic Supply Organization Sub Division of Sumba Barat Daya. It handled the distribution of rice. Number of rice supply was including beginning period of stock, local supply, supply from other region an import.*

ULASAN	DESCRIPTION
1. Terdapat 163 Koperasi di Kabupaten Sumba Barat Daya pada tahun 2016, 93 diantaranya adalah Koperasi Simpan Pinjam.	1. <i>There is 163 Cooperative in Sumba Barat Daya Regency in 2016, which 93 of them are loan cooperative.</i>

Tabel 7.1 Jumlah Perusahaan Menurut Bentuk Badan Hukum di Kabupaten Sumba Barat Daya, 2015 – 2017
Number of Establishments by Type of Business Entity in Sumba Barat Daya Regency, 2015 – 2017

Badan Hukum <i>Legal Entity</i>	2015*)	2016	2017
(1)	(2)	(3)	(4)
Perseroan Terbatas (PT) <i>Limited Company</i>	3	10	26
CV/Firma <i>Firm</i>	80	98	144
Koperasi <i>Cooperative</i>	2	5	-
Perorangan <i>Private Enterprise</i>	87	171	248
Lainnya <i>Others</i>	-	-	-
Jumlah	172	284	418

Keterangan: *)Perusahaan yang mendaftarkan TDP

Sumber: Dinas Penanaman Modal dan Pelayanan Perijinan Terpadu Satu Pintu Kabupaten Sumba Barat Daya

Source: *Capital Investment and Integrated Licensing Services of Sumba Barat Daya Regency*

Tabel 7.2 Jumlah Pedagang Menurut Kecamatan di Kabupaten Sumba Barat Daya, 2017
Number of Merchants by Subdistrict in Sumba Barat Daya Regency, 2017

Kecamatan <i>District</i>	Perdagangan Besar <i>Large Scale</i>	Perdagangan Menengah <i>Medium Scale</i>	Perdagangan Kecil <i>Small Scale</i>
(1)	(2)	(3)	(4)
01. Kodi Bangedo	-	-	5
02. Kodi Balaghar	-	-	2
03. Kodi	-	-	17
04. Kodi Utara	-	-	38
05. Wewewa Selatan	-	-	4
06. Wewewa Barat	-	2	25
07. Wewewa Timur	-	5	25
08. Wewewa Tengah	-	2	36
09. Wewewa Utara	-	-	2
10. Loura	-	2	8
11. Kota Tambolaka	-	20	225
Sumba Barat Daya	-	31	387

Keterangan: *)Perusahaan/usaha sektor perdagangan yang mendaftarkan SIUP

Sumber: Dinas Penanaman Modal dan Pelayanan Perijinan Terpadu Satu Pintu Kabupaten Sumba Barat Daya

Source: *Capital Investment and Integrated Lisencing Services of Sumba Barat Daya Regency*

Tabel 7.3 Jumlah Sarana Perdagangan Menurut Jenisnya di Kabupaten Sumba Barat Daya, 2016-2017
Table *Number of Trading Facilities by Type of Facility in Sumba Barat Daya Regency, 2016-2017*

Jenis Sarana perdagangan <i>Trading Facilities</i>	2016	2017
(1)	(2)	(3)
Pasar Umum	1	2
Pasar Tradisional	19	20
Kios/Toko	70	84
Rumah Makan/Restoran	17	48
Jumlah	107	154

Sumber : Dinas Perindustrian dan Perdagangan Kab. Sumba Barat Daya
Source : Industry and Trade Service of Sumba Barat Daya Regency

Tabel 7.4 Jumlah Koperasi Menurut Jenis Koperasi dan Kecamatan di Kabupaten Sumba Barat Daya, 2017
Number of Cooperatives by Type of Cooperatives and Subdistrict in Sumba Barat Daya Regency, 2017

Kecamatan <i>District</i>	KUD	KPN	KSP/Kop dit	KSU	Kop. Perkebun an	Kopmen	Jumlah
(1)	(2)	(3)	(4)	(5)	(6)	(7)	(8)
01. Kodi Bangedo	1	-	12	2	-	-	15
02. Kodi Balaghar	-	-	3	1	-	-	4
03. Kodi	1	-	6	1	-	-	8
04. Kodi Utara	-	-	11	6	2	-	19
05. Wewewa Selatan	-	-	7	3	-	-	10
06. Wewewa Barat	1	-	14	7	-	1	23
07. Wewewa Timur	1	-	9	4	-	1	15
08. Wewewa Tengah	-	-	6	8	-	-	14
09. Wewewa Utara	1	-	3	-	-	-	4
10. Loura	-	-	8	4	-	1	13
11. Kota Tambolaka	1	3	16	8	1	2	31
Sumba Barat Daya	6	3	95	44	3	5	156

Sumber : Dinas Koperasi dan UKM Kab. Sumba Barat Daya
 Source Cooperative and SME Service of Sumba Barat Daya Regency

BAB 8

CHAPTER

HOTEL & PARIWISATA

HOTELS & TOURISM

JUMLAH WISATAWAN
2017

DOMESTIK
4650
WISATAWAN

MANCANEGARA
796
WISATAWAN



BADAN PUSAT STATISTIK
KABUPATEN SUMBA BARAT DAYA

PENJELASAN TEKNIS

1. Wisatawan mancanegara ialah setiap pengunjung yang mengunjungi suatu negara di luar tempat tinggalnya, tanpa bermaksud memperoleh penghasilan di tempat yang dikunjungi dan lamanya kunjungan itu tidak lebih dari 12 bulan. Definisi ini mencakup:
 - a. Wisatawan (turis), yaitu setiap pengunjung seperti definisi di atas yang tinggal paling sedikit 24 jam untuk berlibur, rekreasi, olah raga, bisnis, menghadiri pertemuan, studi atau kunjungan dengan alasan kesehatan.
 - b. Excurcionista, yaitu setiap pengunjung seperti di atas yang tinggal kurang dari 24 jam, termasuk cruise passenger (tidak menginap di akomodasi yang tersedia, misalnya kapal laut).

TECHNICAL NOTES

1. *A foreign visitor is any person visiting a country other than his usual place of residence, in order not to earn some incomes in the country visited for less than 12 months. This definition covers:*
 - a. *Tourist, is a visitor staying at least 24 hours for these purpose: pleasure, recreation, sports, business, visiting friends and relatives, study or visit for health reason.*
 - b. *Excurcionista, is any visitor staying less than 24 hours in the country visited including cruise passenger (not stay in any accommodation).*

ULASAN	DESCRIPTION
1. Pada tahun 2016, terdapat 13 hotel non bintang dan 26 restoran di Sumba Barat Daya. Jumlah hotel dan restoran mengalami peningkatan jika dibandingkan dengan tahun sebelumnya, yaitu sebanyak 10 hotel non bintang dan 20 restoran.	1. <i>In 2016, there are 13 non-star hotels and 26 restaurants in Sumba Barat Daya. The number of hotels and restaurants increased compared to the previous year, as many as 10 non-star hotels and 20 restaurants.</i>
2. Jumlah wisatawan yang berkunjung ke Sumba Barat Daya pada tahun 2016 baik wisatawan domestik maupun wisatawan mancanegara, mengalami peningkatan jumlah dibandingkan dengan tahun-tahun sebelumnya. Pada tahun 2016, jumlah wisatawan domestik yang berkunjung sebanyak 5 682 orang, dan wisatawan mancanegara sebanyak 993 orang.	2. <i>The number of tourists visiting Sumba Barat Daya in 2016, both domestic and foreign tourists, has increased in number compared to previous years. In 2016, the number of domestic tourists visiting as many as 5 682 people, and foreign tourists as much as 993 people.</i>

3. Pada tahun 2016, jumlah wisatawan domestik yang menginap di hotel sebanyak 4083 orang, sedangkan wisatawan asing/mancanegara sebanyak 582 orang. Kunjungan wisatawan dalam negeri terbanyak pada bulan Februari, sementara itu untuk wisatawan asing adalah bulan April.
4. Rata – rata lama menginap wisatawan dalam negeri selama tahun 2016 adalah 1,7 hari, sedangkan untuk wisatawan asing adalah 1,92 hari.
3. *In 2016, the number of domestic tourists who stay in the hotel as much as 4083 people, while foreign tourists / foreigners as much as 582 people. Most tourist arrivals in the country in February, while for foreign tourists is April.*
4. *The average length of stay of domestic tourists during the year 2016 is 1.7 days, while for foreign tourists is 1.92 days.*

Tabel 8.1 Jumlah Hotel dan Akomodasi Lainnya Menurut Klasifikasi dan Restoran di Kabupaten Sumba Barat Daya, 2015 – 2017
Number of Hotel and Restaurant in Sumba barat Daya Regency, 2015 – 2017

Tahun Year	Hotel / Hotel		Restoran / Restaurant
	Berbintang / Classified	Nonbintang / Non- Classified	
(1)	(2)	(3)	(4)
2015	-	10	20
2016	-	10	20
2017	-	12	26

Sumber : Dinas Kebudayaan dan Pariwisata Kabupaten Sumba Barat Daya
 Source Culture and Tourism Service of Sumba Barat Daya Regency

Tabel 8.2 Jumlah Wisatawan Mancanegara dan Domestik di Kabupaten Sumba Barat Daya, 2015 – 2017
Number of Foreign and Domestic Tourist in Sumba Barat Daya Regency, 2015 – 2017

Tahun Year	Wisatawan / Visitors		Jumlah Total
	Mancanegara Foreign	Domestik Domestic	
(1)	(2)	(3)	(4)
2015	488	3 834	4 322
2016	763	3 924	4 687
2017	1700	4 656	7 152

Sumber : Dinas Kebudayaan dan Pariwisata Kabupaten Sumba Barat Daya
Source Culture and Tourism Service of Sumba Barat Daya Regency

Tabel 8.3 Banyaknya Wisatawan Dalam Negeri dan Asing yang Menginap di Hotel dan Rata-rata Lama Menginap Menurut Bulan di Kabupaten Sumba Barat Daya, 2017

Number of Foreign and Domestic Tourist Stay in Hotel and Average Length of Stay by Month in Sumba Barat Daya Regency, 2017

Bulan Month	Jumlah		Rata-rata lama menginap	
	Dalam Negeri Domestic	Asing Foreign	Dalam Negeri Domestic	Asing Foreign
(1)	(2)	(3)	(4)	(5)
Januari / January	200	60	2.02	2.00
Februari / February	227	774	2.20	3.32
Maret / March	255	252	2.18	1.29
April / April	458	52	1.97	1.25
Mei / May	480	60	1.90	1.31
Juni / June	495	36	1.38	3.28
Juli / July	572	150	1.61	2.68
Agustus / August	413	94	1.87	2.02
September / September	346	45	1.33	1.80
Oktober / October	400	48	1.02	1.68
November / November	382	50	1.56	1.67
Desember / December	428	79	1.60	1.15
Jumlah / Total	4 656	1 700	1.70	1.92

Sumber : Dinas Kebudayaan dan Pariwisata Kabupaten Sumba Barat Daya

Source : Culture and Tourism Service of Sumba Barat Daya Regency

*Rata-rata lama menginap menggunakan data tahun 2016

BAB 9

Chapter 9

Transportasi & Komunikasi

Transportation & Communication



Panjang Jalan menurut Jenis Permukaan

Length of Road by Surface Type

577,1 KM
ASPAL



144,33 KM
TANAH



414,87 KM
KERIKIL

Banyaknya Kendaraan Bermotor

Number of Vehicles

45

Mikro Bus



22

Mikrolet



143

Turck Barang



8

Kendaraan Berat

8814

Sepeda Motor

463

Mobil Penumpang

245

Pick Up

PENJELASAN TEKNIS

TECHNICAL NOTES

- | | |
|--|--|
| <p>1. Data transportasi dan komunikasi meliputi:</p> <ol style="list-style-type: none"> a. Panjang jalan b. Angkutan Laut c. Angkutan udara d. Pos dan komunikasi <p>2. Kendaraan bermotor adalah kendaraan yang digerakkan oleh peralatan teknik yang ada pada kendaraan tersebut, biasanya digunakan untuk angkutan orang atau barang di atas jalan raya selain kendaraan yang berjalan di atas rel. Kendaraan bermotor yang dicatat adalah semua jenis kendaraan kecuali kendaraan bermotor TNI/Polri dan Korps diplomatik.</p> <p>3. Kantor pos adalah pemberi pelayanan pengiriman barang, uang, dsb dari suatu tempat ke tempat yang lain. Rumah pos berfungsi sama seperti kantor pos dan kantor pos pembantu, tetapi rumah pos biasanya terletak di daerah terpencil.</p> <p>4. Telekomunikasi adalah setiap pemancar, pengiriman dan atau penerimaan dari setiap informasi dalam bentuk tanda-tanda, isyarat, tulisan, gambar, sura dan bunyi melalui system kawat, optik, radio atau sistem elektromagnetik lainnya.</p> | <p>1. <i>Data on transportations and communications cover:</i></p> <ol style="list-style-type: none"> a. <i>Length of road</i> b. <i>Sea Transportation</i> c. <i>Air transportation</i> d. <i>Pos and telecommunication</i> <p>2. <i>Motor vehicles are any kind of vehicles motorized by machine set up in those vehicle, usually used for transporting people and goods on roads, except vehicle moving along railways. The data cover all kind of vehicles, except those belong to Indonesia Army Force / Indonesia State Police and Diplomatic Corps.</i></p> <p>3. <i>Post office is an establishment dealing with the delivery of goods, letters, money, etc from one place to another place. A mailing house has the same function as post office and auxiliary post office, but usually located in a remote areas.</i></p> <p>4. <i>Telecommunication includes every transmitting, delivering and or receiving from every information of marking, signal, article, picture, sound and voice throughstrand of wire system, optic, radio or other electromagnetic system.</i></p> |
|--|--|

ULASAN	DESCRIPTION
<p>1. Jumlah kendaraan bermotor pada tahun 2016 di Sumba Barat Daya sebanyak 9.976 unit. Terdiri dari 536 unit mobil penumpang, 518 unit mobil beban, 76 unit mobil bus, dan 8.846 unit sepeda motor.</p>	<p>1. <i>Number of motor vehicles in 2016 in Sumba Barat Daya is 9.976 units. Consist of 536 units of passengers cars, 518 units of loan cars, 76 units of bus, and 8.846 units of motorcycles.</i></p>
<p>2. Panjang jalan di Sumba Barat Daya pada tahun 2016 adalah 1.223,46 km. Sebagian besarnya berada dalam kondisi rusak berat yaitu sepanjang 611.73 km</p>	<p>2. <i>Road length in Sumba Barat Daya in 2016 is 1.223,46 kilometres. Most of them are in heavily damaged condition that is 611,73 kilometres long.</i></p>

9.1

TRANSPORTASI

Transportation

Tabel 9.1.1 Panjang Jalan pada Setiap Kecamatan menurut Pemerintahan yang Berwenang di Kabupaten Sumba Barat Daya (km), 2016
Length of Roads by District and Level of Government Authority in Sumba Barat Daya Regency (km), 2016

Kecamatan <i>District</i>	Jalan Nasional <i>State</i>	Jalan Propinsi <i>Provincial</i>	Jalan Kabupaten <i>Regency</i>	Jumlah <i>Total</i>
(1)	(2)	(3)	(4)	(5)
01. Kodi Bangedo	-	11.2	51.7	62.90
02. Kodi Balaghar	-	-	67.05	67.05
03. Kodi	-	-	99.70	99.70
04. Kodi Utara	-	-	91.05	91.05
05. Wewewa Selatan	-	-	93.97	93.97
06. Wewewa Barat	9.1	9.5	111.77	130.37
07. Wewewa Timur	8.5	-	119.20	127.70
08. Wewewa Tengah	9.9	-	118.85	128.75
09. Wewewa Utara	-	-	53.55	53.55
10. Loura	-	-	128.70	128.70
11. Kota Tambolaka	9.7	10.5	201.30	221.50
Sumba Barat Daya	37.20	31.20	1 136.84	1 205.24

Sumber : Dinas Pekerjaan Umum dan Penataan Ruang Kab. Sumba Barat Daya
Source : *Public Works and Spatial Planning Service of Sumba Barat Daya Regency*

Tabel 9.1.2 Panjang Jalan pada Setiap Kecamatan menurut Jenis Permukaan Jalan di Kabupaten Sumba Barat Daya (km), 2017
Length of Road by District and Surface Type of Road in Sumba Barat Daya Regency (km), 2017

(Km)					
Kecamatan <i>District</i>	Aspal <i>Asphalted</i>	Krikil <i>Gravel</i>	Tanah <i>Land</i>	Lainnya <i>Others</i>	Jumlah <i>Total</i>
(1)	(2)	(3)	(4)	(5)	(6)
01. Kodi Bangedo	32.42	13.95	4.80	-	51.17
02. Kodi Balaghar	38.75	25.30	3.00	-	67.05
03. Kodi	32.05	60.65	7.00	-	99.70
04. Kodi Utara	32.28	24.43	34.33	-	91.04
05. Wewewa Selatan	62.47	30.50	1.00	-	93.97
06. Wewewa Barat	52.37	56.40	3.00	-	111.77
07. Wewewa Timur	77.20	42.00	-	-	119.20
08. Wewewa Tengah	63.80	52.05	3.00	-	118.85
09. Wewewa Utara	28.00	25.55	-	-	53.55
10. Loura	63.73	36.63	28.33	-	128.69
11. Kota Tambolaka	94.03	47.41	59.87	-	201.31
Sumba Barat Daya	577.10	414.87	144.33	-	1 136.30

Sumber : Dinas Pekerjaan Umum dan Penataan Ruang Kab. Sumba Barat Daya

Source : *Public Works and Spatial Planning Service of Sumba Barat Daya Regency*

Tabel 9.1.3 Panjang Jalan Menurut Kecamatan dan Kondisi Jalan di Kabupaten Sumba Barat Daya (km), 2017
Length of Road by Subdistrict and Road Condition in Sumba Barat Daya Regency (km), 2017

Kecamatan <i>District</i>	Baik <i>Good</i>	Sedang <i>Moderate</i>	Rusak <i>Damaged</i>	Rusak Berat <i>Heavily Damaged</i>	Jumlah <i>Total</i>
(1)	(2)	(3)	(4)	(5)	(6)
01. Kodi Bangedo	20.70	5.23	6.61	18.63	51.17
02. Kodi Balaghar	24.90	15.00	3.89	23.26	67.05
03. Kodi	16.85	7.95	9.19	65.71	99.70
04. Kodi Utara	23.02	7.21	7.34	53.48	91.05
05. Wewewa Selatan	24.90	10.00	10.82	48.25	93.97
06. Wewewa Barat	43.10	14.27	11.19	43.21	111.77
07. Wewewa Timur	33.31	20.31	19.23	46.35	119.20
08. Wewewa Tengah	44.65	14.21	11.35	48.64	118.85
09. Wewewa Utara	10.85	8.05	2.08	32.57	53.55
10. Loura	44.16	13.05	6.22	65.26	128.69
11. Kota Tambolaka	94.82	12.43	5.30	88.75	201.30
Sumba Barat Daya	381.26	127.71	93.22	534.11	1 136.30

Sumber : Dinas Pekerjaan Umum dan Penataan Ruang Kab. Sumba Barat Daya
Source *Public Works and Spatial Planning Service of Sumba Barat Daya Regency*

Tabel 9.1.4 **Jumlah Kendaraan Bermotor Menurut Jenis Kendaraan di Kabupaten Sumba Barat Daya, 2015 – 2017**
Number of Motor Vehicles by Type of Motor in Sumba Barat Daya Regency, 2015 – 2017

Jenis Kendaraan Type of Motor Vehicles	2015	2016	2017
(1)	(2)	(3)	(4)
01. Mobil Penumpang*) A1 (Plat Hitam)	285	339	290
A2 (Plat Merah)	91	106	105
A3 (Plat Kuning)	91	91	68
02. Mobil Beban			
1. Truck Barang	269	247	143
2. Pick Up	287	263	245
3. Kendaraan Berat	8	8	8
4. Ambulan	-	-	16
5. Jenazah	-	-	2
03. Mobil Bus			
1. Micro Bus	57	59	45
2. Mikrolet	75	17	22
04. Sepeda Motor E1 (Plat Hitam)	7 227	8 035	8 069
E2 (Plat Merah)	656	811	745
Sumba Barat Daya	11 061	11 992	11 778

Sumber : Kantor SAMSAT dan Dinas Perhubungan Kab. Sumba Barat Daya

Source : SAMSAT Office and Transportation Service of Sumba Barat Daya Regency

Keterangan : *) termasuk mobil ambulan dan jenazah

9.2

KOMUNIKASI

Communication

Tabel 9.2.1 **Jumlah Kantor Pos Pembantu Menurut Kecamatan di Kabupaten Sumba Barat Daya, 2015 – 2017**
Number of Auxiliary Post Office by Subdistrict in Sumba Barat Daya Regency, 2015 – 2017

Kecamatan <i>District</i>	2015	2016	2016
(1)	(2)	(3)	(4)
01. Kodi Bangedo	-	-	-
02. Kodi Balaghar *)	-	-	-
03. Kodi	-	-	-
04. Kodi Utara	-	-	-
05. Wewewa Selatan	-	-	-
06. Wewewa Barat	-	-	-
07. Wewewa Timur	1	1	1
08. Wewewa Tengah **)	-	-	-
09. Wewewa Utara	-	-	-
10. Loura	1	1	1
11. Kota Tambolaka ***)	-	-	-
Sumba Barat Daya	2	2	2

Sumber : PT. Pos Indonesia Kab. Sumba Barat Daya

Source : PT. Pos Indonesia, Regency of Sumba Barat Daya

Keterangan:

*) : masih bergabung dengan Kec. Kodi Bangedo

**) : masih bergabung dengan Kec. Wewewa Timur

***): masih bergabung dengan Kec. Loura

Tabel 9.2.2 Jumlah Surat yang Dikirim Melalui Kantor Pos menurut Jenis Surat dan Kecamatan di Kabupaten Sumba Barat Daya, 2017
Number of Postal Mailed by Type and District in Sumba Barat Daya Regency, 2017

(Unit / Unit)

Kecamatan <i>District</i>	Surat Biasa <i>General Mail</i>	Surat Kilat <i>Express Mail</i>	Surat Tercatat <i>Registered Mail</i>	Jumlah Total
(1)	(2)	(3)	(4)	(5)
01. Kodi Bangedo	50	25	45	120
02. Kodi Balaghar *)				
03. Kodi	-	-	-	-
04. Kodi Utara	-	-	-	-
05. Wewewa Selatan	-	-	-	-
06. Wewewa Barat	-	-	-	-
07. Wewewa Timur				
08. Wewewa Tengah **)				
09. Wewewa Utara	-	-	-	-
10. Loura	250	75	75	400
11. Kota Tambolaka ***)				
Sumba Barat Daya	1 245	-	537	1 782

Sumber : PT. Pos Indonesia Kab. Sumba Barat Daya

Source : PT. Pos Indonesia, Regency of Sumba Barat Daya

Keterangan:

*) : masih bergabung dengan Kec. Kodi Bangedo

**) : masih bergabung dengan Kec. Wewewa Timur

***): masih bergabung dengan Kec. Loura

BAB 10

Chapter 10

Keuangan Daerah & Harga

Regional Finance & Price

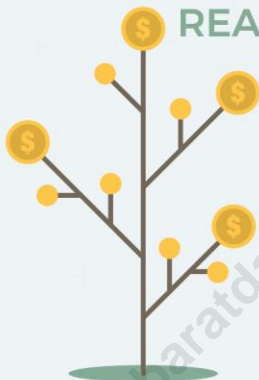

REALISASI PENDAPATAN DAERAH

912.138

Milyar Rupiah

REALISASI BELANJA DAERAH

940.221

Milyar Rupiah



PENJELASAN TEKNIS

1. Dalam perencanaan anggaran dari belanja negara, pemerintah menganut prinsip anggaran berimbang dan dinamis. Berimbang berarti harus diusahakan agar ada keseimbangan antara penerimaan dan pengeluaran. Sedangkan prinsip dinamis berarti makin meningkatnya jumlah anggaran dan tabungan pemerintah sehingga kemampuan dalam daerah bertambah dan ketergantungan pada bantuan keuangan dari luar daerah semakin berkurang.

TECHNICAL NOTES

1. *The government policy in terms of public finance was reflected on state Budget, based on dynamic and balance principal. Balance principal means there should be balance between revenue and expense. While dynamic principal means, as number of national budget and saving increase, government ability particularly in terms of finance also increases and the dependency to other sources decreases.*

ULASAN	DESCRIPTION
1. Realisasi Pendapatan Pemerintah Kabupaten Sumba Barat Daya tahun 2016 adalah Rp. 837.653.000, sedangkan realisasi belanja tahun 2016 adalah Rp. 676.301.000.	1. <i>Actual Revenue of Government of Sumba Barat Daya Regency in 2016 is Rp. 837.653.000 while the expenditure in 2015 is Rp. 676.301.000.</i>

Tabel 10.1 Realisasi Pendapatan Pemerintah Kabupaten Sumba Barat Daya Menurut Jenis Pendapatan (miliar rupiah), 2015 – 2017
Actual Revenues of Government Sumba Barat Daya Regency by Source of Revenues (billion rupiah), 2015 – 2017

Jenis Penerimaan <i>Item of Revenue</i>		2015	2016	2017
(1)		(2)	(3)	(4)
1	Pendapatan Daerah	742.613	837.653	912.138
1.1	Pendapatan Asli Daerah (PAD)	39.477	43.884	95.905
	a. Pajak Daerah / <i>Regional Tax</i>	8.360	11.511	13.396
	b. Retribusi Daerah/ <i>Regional Retribution</i>	4.367	2.657	2.757
	c. Hasil Pengelolaan Kekayaan Daerah yang Dipisahkan / <i>Separated Managerial of Regional Resources</i>	5.203	7.296	6.236
	d. Lain-lain PAD yang sah / <i>Other ORR</i>	21.547	22.418	73.515
1.2	Dana Perimbangan / <i>Balanced Budget</i>	614.101	665.556	653.264
	a. Bagi Hasil / <i>Transfer Revenue</i>	15.177	12.941	9.839
	b. Dana Alokasi Umum (DAU) / <i>General Allocation Fund</i>	441.514	465.910	462.958
	c. Dana Alokasi Khusus (DAK) / <i>Special Allocation Fund</i>	157.410	186.704	180.467
1.3	Lain-lain Pendapatan yang Sah / <i>Other Legal Revenue</i>	49.787	128.585	162.968
	a. Pendapatan Hibah	1.250	1.359	1.453
	b. Dana Darurat	0.00	0.00	0
	c. Dana Bagi Hasil Pajak dari Propinsi dan Pemerintah Daerah Lainnya	13.286	15.836	20.884
	d. Dana Penyesuaian dan Otonomi Khusus	34.411	110.292	140.631
	e. Bantuan Keuangan dari Pemerintah Propinsi atau Pemerintah Daerah Lainnya	0.840	1.098	0
	f. Bantuan Keuangan dari Pemerintah Pusat Kepada Pemerintah Propinsi dan Kabupaten/Kota	0.00	0.00	0

Sumber : Badan Pendapatan Daerah Kab. Sumba Barat Daya
Source *Regional Revenue Service of SumbaBarat Daya Regency*

Tabel 10.2 Realisasi Belanja Pemerintah Kabupaten Sumba Barat Daya Menurut Jenis Belanja (miliar rupiah), 2015 – 2017
Actual Expenditures of Government of Sumba Barat Daya Regency by Kind of Expenditures (billion rupiah), 2015 – 2017

Jenis Pengeluaran <i>Item of Expenditure</i>	2015	2016	2017
(1)	(2)	(3)	(4)
1 Belanja Daerah / Regional Expenditures	736.244	676.301	940.221
1.1..Belanja Tidak Langsung / Undirect Expenditures	289.641	371.862	436.852
a. Belanja Pegawai	219.118	204.447	218.221
b. Belanja Bunga	-	-	-
c. Belanja Subsidi	-	-	-
d. Belanja Hibah	1.500	7.296	27.751
e. Belanja Bantuan Sosial	0.667	0.581	0.000
f. Belanja Bantuan Keuangan Kepada Propinsi/Kabupaten/Kota & Pemerintah Desa	68.260	159.538	190.880
g. Belanja Tidak Terduga	0.095	0.000	0.000
1.2..Belanja Langsung / Direct Expenditures	446.603	304.439	503.369
a. Belanja Pegawai / Personalial / <i>Personnel Expenditures</i>	57.251	35.178	86.806
b. Belanja Barang dan Jasa / <i>Material and Service Expenditures</i>	186.185	259.589	185.858
c. Belanja Modal / <i>Capital Expenditures</i>	203.166	169.209	230.701

Lanjutan Tabel 10.1.2

Jenis Pengeluaran <i>Item of Expenditure</i>		2015	2016	2017
(1)		(2)	(3)	(4)
2	Pembiayaan Daerah	123.140	118.083	109.937
2.1.	Penerimaan Pembiayaan	129.140	108.083	109.937
a.	SILPA Tahun Anggaran Sebelumnya	129.041	108.077	99.933
b.	Pencairan Dana Cadangan	-	-	-
c.	Hasil Penjualan Kekayaan Daerah yang Dipisahkan	-	-	-
d.	Penerimaan Pinjaman Daerah	-	-	-
e.	Penerimaan Kembali Pemberian Pinjaman	0.098	-	0.004
f.	Penerimaan Piutang Daerah	-	0.006	-
2.2.	Pengeluaran Pembiayaan	0.006	10.00	0.00
a.	Pembentukan Dana Cadangan	0.00	10.000	0.00
b.	Penyertaan Modal (Investasi) Daerah	0.006	0.00	0.00
c.	Pembayaran Pokok Utang	0.00	0.00	0.00
d.	Pemberian Pinjaman Daerah	0.00	0.00	0.00

Sumber : Badan Pendapatan Daerah Kab. Sumba Barat Daya
Source : *Regional Revenue Service of SumbaBarat Daya Regency*

BAB 11

Chapter 11

Pengeluaran & Konsumsi Penduduk

Population Expenditure & Consumption

Rata-Rata Pengeluaran per Kapita per Bulan

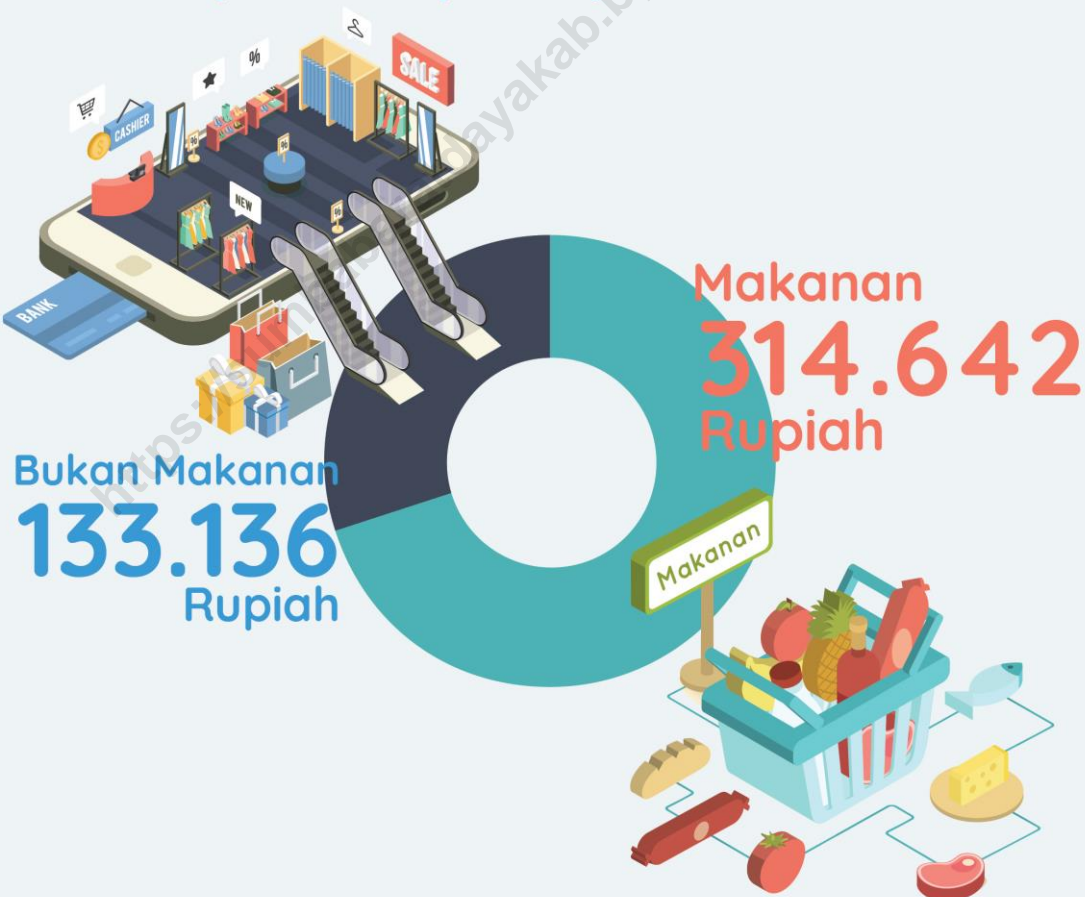

PENJELASAN TEKNIS

TECHNICAL NOTES

- | | |
|--|---|
| <p>1. Data pengeluaran dan konsumsi penduduk menurut kelompok barang diperoleh dari Survei Sosial Ekonomi Nasional (Susenas) tahun 2016</p> | <p>1. <i>Data on consumer expenditure and consumption by commodity group of expenditure are obtained from the 2016 National Socio-Economic Survey (Susenas).</i></p> |
| <p>2. Data konsumsi/pengeluaran yang dikumpulkan pada Susenas dibagi menjadi dua kelompok, yaitu konsumsi makanan dan bukan makanan.</p> | <p>2. <i>The data of consumption/expenditure collected in susenas are divided into two groups, namely food and non-food consumption.</i></p> |
| <p>3. Konsumsi/pengeluaran makanan dirinci menjadi 215 komoditi, yang masing-masing dikumpulkan data kuantitas dan nilainya.</p> | <p>3. <i>Consumption/expenditure on food covers 215 commodities, both quantity data and avalues are collected.</i></p> |
| <p>4. Konsumsi bukan makanan pada umumnya yang dikumpulkan hanya data nilainya, kecuali untuk penggunaan listrik, air, gas, dan bahan bakar minyak (BBM) yang juga dikumpulkan kuantitasnya.</p> | <p>4. <i>For consumption of non-food, the data collected in general are only their values, except for electricity, water, gass, fuel, which are also collected for their quantity data.</i></p> |

ULASAN**DESCRIPTION**

1. Pada tahun 2016, rata-rata pengeluaran per kapita untuk kebutuhan makanan, sebgaian besar teralokasi untuk kelompok makanan padi-padian yaitu sebesar 39,77 persen. Sementara itu, untuk kebutuhan non makanan, sebagian besar teralokasi pada kelompok pengeluaran perumahan dan fasilitas rumah tangga yaitu sebesar 48,76 persen.
1. In 2016, average expenditure per capita on food needs is substantially allocated to food group which is 39,77 percent. While, for non-food needs, most of it is allocated to the housing and household expenditure group which is 48,76 percent.

Tabel 11.1 **Persentase Penduduk Menurut Golongan Pengeluaran Per Kapita Sebulan di Kabupaten Sumba Barat Daya, 2017**
Percentage of Population by Expenditure Per Capita Per Month Class in Sumba Barat Daya Regency, 2017

	Golongan Pengeluaran <i>Expenditure Classes</i>		Persentase Penduduk <i>Percentage of Population</i>
	(1)		(2)
100 000	-	149 999	0.27
150 000	-	199 999	4.81
200 000	-	299 999	32.53
300 000	-	499 999	36.05
500 000	-	749 999	16.23
750 000	-	999 999	5.28
	≥	1 000 000	4.83

Sumber : Survei Sosial Ekonomi Nasional (SUSENAS), 2017

Source : National Social Economic Survey, 2017

Tabel 11.2 Rata-rata Pengeluaran dan Persentase Rata-rata Pengeluaran Per Kapita Sebulan Menurut Kelompok Makanan di Kabupaten Sumba Barat Daya, 2017

Average Expenditure and Percentage of Average Expenditure Per Capita Per Month by Food Group in Sumba Barat Daya Regency, 2017

Kelompok Makanan <i>Food group</i>	Rata-rata Pengeluaran <i>Average Expenditure</i> (rupiah)	Persentase Rata-rata Pengeluaran Percentage Average <i>Expenditure</i>
(1)	(2)	(3)
Padi-padian	102 975	32.73
Umbi-umbian	7 445	2.37
Ikan/udang/cumi/kerang	13 968	4.44
Daging	35 836	11.39
Telur dan susu	6 714	2.13
Sayur-sayuran	27 058	8.60
Kacang-kacangan	3 954	1.26
Buah-buahan	12 617	4.01
Minyak dan lemak	5 666	1.80
Bahan minuman	16 593	5.27
Bumbu bumbu	2 973	0.94
Konsumsi lainnya	3 787	1.20
Makanan dan minuman jadi	43 291	13.76
Rokok	31 766	10.10
Total makanan	314 642	100.00

Sumber : Survei Sosial Ekonomi Nasional (SUSENAS), 2017

Source *National Social Economic Survey, 2017*

Tabel 11.3 Rata-rata Pengeluaran dan Persentase Rata-rata Pengeluaran Per Kapita Sebulan Menurut Kelompok Bukan Makanan di Kabupaten Sumba Barat Daya, 2017
Average Expenditure and Percentage of Average Expenditure Per Capita Per Month by Non-Food Group in Sumba Barat Daya Regency, 2017

Kelompok Bukan Makanan <i>Non-food group</i>	Rata-rata Pengeluaran <i>Average Expenditure</i> (rupiah)	Persentase Rata-rata Pengeluaran <i>Percentage Average</i> <i>Expenditure</i>
(1)	(2)	(3)
Perumahan dan Fasilitas Rumah		
Tangga	59 004	44.32
Aneka Barang dan Jasa	40 101	30.12
Pakaian, Alas Kaki, Tutup Kepala	6 579	4.94
Barang Tahan Lama	11 144	8.37
Pajak, Pungutan dan Asuransi	12 518	9.40
Keperluan Pesta dan Upacara/Kenduri	3 792	2.85
Total Bukan Makanan	133 136	100.00

Sumber : Survei Sosial Ekonomi Nasional (SUSENAS), 2017
 Source : *National Social Economic Survey, 2017*



Struktur Ekonomi
Sumba Barat Daya
Tahun 2017

PDRB Sumba Barat Daya Tahun 2017

ADHB
3.266,53
Milyar Rupiah

ADHK
2.101,30
Milyar Rupiah

Tahun 2017
PDRB Sumba Barat Daya menyumbang
hanya sebesar
3,6%
terhadap total PDRB Provinsi Nusa
Tenggara Timur

TAHUKAH ANDA?



Tahun 2017

Kategori dengan kontribusi terbesar

- 
Pertanian, Kehutanan, dan Perikanan **40,11%**
- 
Administrasi Pemerintahan, Pertahanan, dan Jaminan Sosial Wajib **15,14%**
- 
Perdagangan Besar dan Eceran, Reparasi Mobil dan Sepeda Motor **13,35%**
- 
Informasi dan Komunikasi **8,39%**
- 
Jasa Pendidikan **4,19%**

PENJELASAN TEKNIS

TECHNICAL NOTES

- | | |
|---|--|
| <p>1. Produk Domestik Regional Bruto (PDRB) menggambarkan kemampuan suatu wilayah untuk menciptakan output (nilai tambah) pada suatu waktu tertentu. Untuk menyusun PDRB digunakan 2 pendekatan, yaitu lapangan usaha dan pengeluaran. PDRB dari sisi lapangan usaha merupakan penjumlahan seluruh komponen nilai tambah bruto yang mampu diciptakan oleh sektor-sektor ekonomi atas berbagai aktivitas produksinya. Sementara PDRB dari sisi pengeluaran menjelaskan tentang penggunaan dari nilai tambah tersebut.</p> | <p>1. <i>The Gross Domestic Regional Product (GDRP) was the basic measure of output arising from economic activity at a certain period. To compile the statistics, 2 approaches has been used, i.e production approach and expenditure approach. The first approach is to measure value added, produced by various kinds of economic activities, while the second approach is to measure final uses of the country's output. In the other words, GDRB is the sum of total value added produced by all economic sectors and the way of using it.</i></p> |
| <p>2. PRDB menurut lapangan usaha mengalami perubahan klasifikasi dari 9 lapangan usaha menjadi 17 lapangan usaha. PDRB menurut lapangan usaha dirinci menurut total nilai tambah dari seluruh sektor ekonomi yang mencakup lapangan usaha Pertanian, Kehutanan, dan Perikanan; Pertambangan dan Penggalian; Industri Pengolahan; Pengadaan Listrik dan Gas; Pengadaan Air, Pengelolaan Sampah, Limbah dan Daur Ulang; Konstruksi; Perdagangan Besar dan Eceran, Reparasi Mobil dan Sepeda Motor; Transportasi dan Pergudangan; Penyediaan Akomodasi dan Makan Minum; Informasi dan Komunikasi; Jasa Keuangan dan Asuransi; Real Estat; Jasa Perusahaan; Administrasi</p> | <p>2. <i>GDRP by industry classification changes from 9 sectors to 17 industries. GDRP by industry is classified by types of economic activities such as Agriculture, Forestry and Fishing; Mining and Quarrying; Manufacturing; Electricity and Gas; Water supply, Sewerage, Waste Management and Remediation Activities; Construction; Wholesale and Retail Trade; Repair of Motor Vehicles and Motorcycles; Transportation and Storage; Accommodation and Food Service Activities; Information and Communication; Financial and Insurance Activities; Real Estate Activities; Business Activities; Public Administration; Defence and Compulsory Social Security;</i></p> |

- Pemerintahan, Pertahanan dan Jaminan Sosial Wajib; Jasa Pendidikan; Jasa Kesehatan dan Kegiatan Sosial; dan Jasa lainnya. *Education; Human Health and Social Work Activities; and Other Services Activities.*
3. PDRB maupun agregat turunannya disajikan dalam 2 versi, yaitu atas dasar harga berlaku dan harga konstan. *3. GDRP and its aggregations are presented in two forms; at current market prices and at constant base year market prices.*
 4. Laju pertumbuhan PDRB diperoleh dari perhitungan PDRB atas dasar harga konstan dengan cara mengurangi nilai PDRB pada tahun ke n terhadap nilai pada tahun ke n-1 (tahun sebelumnya) dibagi nilai pada tahun n-1, dikali 100 persen. Laju pertumbuhan menunjukkan perkembangan agregat pendapatan dari satu waktu tertentu terhadap waktu sebelumnya. *4. Growth rate of GDRP is derived from GDRP at constant market prices. It is obtained by subtracting the value of GRDP year n-1 then multiplied by 100 percent. The growth rate of GDRP explains the income growth during the given period.*
 5. Produk Regional Bruto (PRB) adalah PDRB ditambah dengan pendapatan faktor neto dari luar negeri. Pendapatan faktor neto merupakan pendapatan faktor produksi yang diterima dikurangi dengan pendapatan yang dibayarkan dari/ke luar negeri oleh residen dan non residen. Pendapatan faktor produksi meliputi upah dan gaji, deviden, bunga modal, royalti, maupun pendapatan atas faktor kepemilikan lainnya. *5. Gross Regional Product is gross domestic regional product plus net factor income from abroad. Net factor income is received minus paid incomes due the ownership of production factor from or to non resident. The income could be in the form of compensation of employees, dividend, capital interest, royalties and income from other properties factors.*
 6. Produk regional neto adalah PDRB *6. Net regional product is gross*

dikurangi dengan penyusutan atas ausnya barang modal tetap yang digunakan dalam proses produksi selama satu tahun. Disebut juga sebagai produk regional netto atas dasar harga pasar.

regional product minus the depreciation of fixed capital goods utilitied in the process of production in one year. It is also called net regional product at market prices.

7. Produk regional netto atas dasar biaya faktor adalah produk regional netto atas dasar harga pasar dikurangi dengan pajak tak langsung netto (pajak tak langsung dikurangi subsidi). Dengan istilah lain disebut sebagai pendapatn regional, yang menggambarkan pendapatan yang benar-benar diterima oleh penduduk.

7. *Net regional product at factor costs equals to net regional product at market prices minus net indirect taxes (indirect taxes minus subsidies). It is also known as regional income that describes income actually received by resident.*

8. Pendapatan regional per kapita adalah pendapatan regional atau pendapatan regional netto atas dasar biaya faktor dibagi dengan jumlah penduduk pertengahan tahun.

8. *Per capital regional income is regional income or net regional product at factor costs divided by midyear population.*

ULASAN	DESCRIPTION
<p>1. Sumbangan terbesar untuk Produk Domestik Regional Bruto (PDRB) menurut Lapangan Usaha atas dasar harga berlaku (ADHB) Sumba Barat Daya tahun 2016 adalah dari Sektor Pertanian, Kehutanan dan Perikanan dengan 41,37 persen. Berikutnya adalah dari Sektor Adminsitrasi Pemerintahan, Pertahanan dan Jaminan Sosial Wajib dengan 14,19 persen, dan Sektor Perdagangan Besar dan Eceran;Reparasi Mobil dan Sepeda Motor memberi sumbangan 13,36 persen terhadap PDRB ADHB.</p>	<p>1. <i>The biggest contribution for Gross Regional Domestic Product (GRDP) by Industrial origin at Current Market Prices of Sumba Barat Daya in 2016 was agriculture, forestry and fishing sector (41,37 percent). Followed by public administration and defense; compulsory social security sector (14,19 percent), and wholesale and retail trade; repair of motor vehicles and motorcycles sector (13,36 percent).</i></p>
<p>2. Laju pertumbuhan PDRB ADHK tahun 2016 adalah 5,01 sedangkan tahun 2015 adalah 4,62.</p>	<p>2. <i>GRDP at constant 2010 growth rate of Sumba Barat Daya in 2016 is 5,01 while in 2015 is 4,62</i></p>

Tabel 12.1 **Produk Domestik Regional Bruto Atas Dasar Harga Berlaku menurut Lapangan Usaha di Kabupaten Sumba Barat Daya, 2013 – 2017**

Gross Regional Domestic Product at Current Market Prices by Industrial Origin in Sumba Barat Daya Regency, 2013 – 2017

(Miliar Rupiah / Billion Rupiah)

Lapangan Usaha <i>Industrial Origin</i>	2013	2014	2015	2016*)	2017**)
(1)	(2)	(3)	(4)	(5)	(6)
A Pertanian, Kehutanan, dan Perikanan / <i>Agriculture, Forestry, and Fishing</i>	963.07	1 057.92	1 152.75	1 223.33	1 310.32
B Pertambangan dan Penggalian / <i>Mining and Quarrying</i>	20.69	23.58	27.34	30.49	32.38
C Industri Pengolahan / <i>Manufacturing</i>	14.54	16.49	18.58	20.71	23.38
D Pengadaan Listrik dan Gas / <i>Electricity and Gas</i>	0.37	0.49	0.69	0.92	1.03
E Pengadaan Air, Pengelolaan Sampah, Limbah dan Daur Ulang / <i>Water Supply, Sewerage, Waste Management, and Remediation Activities</i>	0.16	0.18	0.19	0.20	0.21
F Konstruksi / <i>Construction</i>	87.10	94.96	106.55	124.86	136.91
G Perdagangan Besar and Eceran; Reparasi Mobil and Sepeda Motor / <i>Wholesale and Retail Trade; Repair of Motor Vehicles and Motorcycles</i>	254.68	290.49	340.92	392.43	435.96
H Transportasi dan Pergudangan / <i>Transportation and Storage</i>	45.45	54.34	65.30	79.88	94.19
I Penyediaan Akomodasi dan Makan Minum / <i>Accommodation and Food Services Activities</i>	0.74	0.87	1.03	1.19	1.44
J Informasi dan Komunikasi / <i>Information and Communication</i>	210.44	227.12	236.66	252.82	274.05
K Jasa Keuangan dan Asuransi / <i>Financial and Insurance Activities</i>	40.59	48.09	51.87	58.65	66.01
L Real Estat / <i>Real Estate Activities</i>	40.51	44.95	50.19	53.51	55.61
M,N Jasa Perusahaan / <i>Business Activities</i>	0.17	0.18	0.20	0.22	0.23

Lanjutan Tabel / Continued Table 12.1

(Miliar Rupiah / Billion Rupiah)

Lapangan Usaha Industrial Origin		2013	2014	2015	2016*)	2017**)
(1)		(2)	(3)	(4)	(5)	(6)
O	Administrasi Pemerintahan, Pertahanan dan Jaminan Sosial Wajib / <i>Public Administration, Defence, and Compulsory Social Security</i>	279.13	317.35	366.11	424.66	494.54
P	Jasa Pendidikan / <i>Education</i>	152.34	172.44	194.07	216.95	245.48
Q	Jasa Kesehatan dan Kegiatan Sosial / <i>Human Health and Social Work Activities</i>	40.30	44.79	51.31	58.32	64.83
R,S, T,U	Jasa lainnya / <i>Other Services Activities</i>	22.51	23.88	26.27	28.43	29.96
Produk Domestik Regional Bruto Gross Regional Domestic Product		2 172.79	2 418.13	2 690.03	2 967.58	3 266.53

Keterangan : *) Angka Sementara

Remarks **) Angka Sangat Sementara

Tabel 12.2 Produk Domestik Regional Bruto Kabupaten Sumba Barat Daya Atas Dasar Harga Konstan 2010 menurut Lapangan Usaha di Kabupaten Sumba Barat Daya, 2013 – 2017

Gross Regional Domestic Product at Constant 2010 Market Prices by Industrial Origin in Sumba Barat Daya Regency, 2013 – 2017

(Miliar Rupiah / Billion Rupiah)

Lapangan Usaha Industrial Origin	2013	2014	2015	2016*)	2017**)
(1)	(2)	(3)	(4)	(5)	(6)
A Pertanian, Kehutanan, dan Perikanan / <i>Agriculture, Forestry, and Fishing</i>	801.30	815.91	830.51	848.71	874.24
B Pertambangan dan Penggalian / <i>Mining and Quarrying</i>	14.48	15.47	16.67	17.83	18.99
C Industri Pengolahan / <i>Manufacturing</i>	11.05	11.46	11.97	12.46	12.80
D Pengadaan Listrik dan Gas / <i>Electricity and Gas</i>	0.42	0.51	0.62	0.72	0.73
E Pengadaan Air, Pengelolaan Sampah, Limbah dan Daur Ulang / <i>Water Supply, Sewerage, Waste Management, and Remediation Activities</i>	0.14	0.15	0.16	0.16	0.17
F Konstruksi / <i>Construction</i>	72.02	75.15	81.15	89.57	96.02
G Perdagangan Besar and Eceran; Reparasi Mobil and Sepeda Motor / <i>Wholesale and Retail Trade; Repair of Motor Vehicles and Motorcycles</i>	182.36	194.64	210.92	228.64	244.40
H Transportasi dan Pergudangan / <i>Transportation and Storage</i>	34.98	38.75	42.75	47.50	54.07
I Penyediaan Akomodasi dan Makan Minum / <i>Accommodation and Food Services Activities</i>	0.52	0.55	0.60	0.66	0.78
J Informasi dan Komunikasi / <i>Information and Communication</i>	193.20	204.00	216.11	227.70	244.20
K Jasa Keuangan dan Asuransi / <i>Financial and Insurance Activities</i>	32.45	35.36	37.19	40.74	43.73

Lanjutan Tabel / Continued Table 12.2

		(Miliar Rupiah / Billion Rupiah)				
Lapangan Usaha Industrial Origin		2013	2014	2015	2016*)	2017**)
(1)		(2)	(3)	(4)	(5)	(6)
L	Real Estat / <i>Real Estate Activities</i>	37.68	38.86	40.47	42.20	43.17
M,N	Jasa Perusahaan / <i>Business Activities</i>	0.15	0.15	0.15	0.16	0.16
O	Administrasi Pemerintahan, Pertahanan dan Jaminan Sosial Wajib / <i>Public Administration, Defence, and Compulsory Social Security</i>	206.09	219.63	237.16	256.27	279.66
P	Jasa Pendidikan / <i>Education</i>	110.46	115.27	120.59	126.00	133.18
Q	Jasa Kesehatan dan Kegiatan Sosial / <i>Human Health and Social Work Activities</i>	30.19	31.46	33.53	35.81	38.29
R,S T,U	Jasa lainnya / <i>Other Services Activities</i>	14.95	15.07	15.71	16.27	16.70
Produk Domestik Regional Bruto Gross Regional Domestic Product		1 742.45	1 812.41	1 896.28	1 991.40	2 101.30

Keterangan : *) Angka Sementara

Remarks **)Angka Sangat Sementara

Tabel 12.3 Laju Pertumbuhan Produk Domestik Regional Bruto Atas Dasar Harga Berlaku Menurut Lapangan Usaha di Kabupaten Sumba Barat Daya, 2013 – 2017

Growth of Gross Regional Domestic Product at Current Market Prices by Industrial Origin in Sumba Barat Daya Regency, 2013 – 2017

	Lapangan Usaha Industrial Origin	2013	2014	2015	2016*)	2017**)
	(1)	(2)	(3)	(4)	(5)	(6)
A	Pertanian, Kehutanan, dan Perikanan / <i>Agriculture, Forestry, and Fishing</i>	10.35	9.85	8.96	6.12	7.11
B	Pertambangan dan Penggalian / <i>Mining and Quarrying</i>	22.86	13.98	15.91	11.55	6.17
C	Industri Pengolahan / <i>Manufacturing</i>	9.48	13.45	12.67	11.47	12.86
D	Pengadaan Listrik dan Gas / <i>Electricity and Gas</i>	0.39	46.78	29.57	31.94	12.50
E	Pengadaan Air, Pengelolaan Sampah, Limbah dan Daur Ulang / <i>Water Supply, Sewerage, Waste Management, and Remediation Activities</i>	12.32	10.68	5.82	5.33	7.76
F	Konstruksi / <i>Construction</i>	8.60	9.01	12.20	17.19	9.65
G	Perdagangan Besar and Eceran; Reparasi Mobil and Sepeda Motor / <i>Wholesale and Retail Trade; Repair of Motor Vehicles and Motorcycles</i>	19.67	14.06	17.36	15.11	11.09
H	Transportasi dan Pergudangan / <i>Transportation and Storage</i>	17.37	19.56	20.17	22.32	17.92
I	Penyediaan Akomodasi dan Makan Minum / <i>Accommodation and Food Services Activities</i>	29.43	18.61	17.73	16.14	20.38
J	Informasi dan Komunikasi / <i>Information and Communication</i>	7.93	7.93	4.20	6.82	8.40

Lanjutan Tabel / Continued Table 12.3

	Lapangan Usaha <i>Industrial Origin</i>	2013	2014	2015	2016*)	2017**)
	(1)	(2)	(3)	(4)	(5)	(6)
K	Jasa Keuangan dan Asuransi <i>/ Financial and Insurance Activities</i>	17.43	18.35	7.99	13.07	12.55
L	Real Estat / <i>Real Estate Activities</i>	8.77	10.96	11.66	6.62	3.93
M,N	Jasa Perusahaan / <i>Business Activities</i>	10.65	6.67	9.99	9.37	7.88
O	Administrasi Pemerintahan, Pertahanan dan Jaminan Sosial Wajib / <i>Public Administration, Defence, and Compulsory Social Security</i>	16.99	13.69	15.37	15.99	16.45
P	Jasa Pendidikan / <i>Education</i>	18.75	13.19	12.54	11.79	13.15
Q	Jasa Kesehatan dan Kegiatan Sosial / <i>Human Health and Social Work Activities</i>	11.71	11.14	14.56	13.66	11.16
R,S, T,U	Jasa lainnya / <i>Other Services Activities</i>	10.02	6.12	9.98	8.22	5.40
Produk Domestik Regional Bruto Gross Regional Domestic Product		12.81	11.29	11.24	10.32	10.07

Keterangan : *) Angka Sementara

Remarks **) Angka Sangat Sementara

Tabel 12.4 Laju Pertumbuhan Produk Domestik Regional Bruto Atas Dasar Harga Konstan 2010 Menurut Lapangan Usaha di Kabupaten Sumba Barat Daya, 2013 – 2017

Growth of Gross Regional Domestic Product at Constant 2010 Market Prices by Industrial Origin in Sumba Barat Daya Regency, 2013 – 2017

	Lapangan Usaha <i>Industrial Origin</i>	2013	2014	2015	2016*)	2017**)
	(1)	(2)	(3)	(4)	(5)	(6)
A	Pertanian, Kehutanan, dan Perikanan / <i>Agriculture, Forestry, and Fishing</i>	4.01	1.82	1.79	2.19	3.01
B	Pertambangan dan Penggalian / <i>Mining and Quarrying</i>	8.52	6.79	7.78	6.94	6.55
C	Industri Pengolahan / <i>Manufacturing</i>	2.73	3.76	4.41	4.11	2.76
D	Pengadaan Listrik dan Gas / <i>Electricity and Gas</i>	6.12	21.25	19.38	15.87	1.36
E	Pengadaan Air, Pengelolaan Sampah, Limbah dan Daur Ulang / <i>Water Supply, Sewerage, Waste Management, and Remediation Activities</i>	6.45	4.77	3.61	2.81	4.29
F	Konstruksi / <i>Construction</i>	4.01	4.35	7.98	10.37	7.21
G	Perdagangan Besar and Eceran; Reparasi Mobil and Sepeda Motor / <i>Wholesale and Retail Trade; Repair of Motor Vehicles and Motorcycles</i>	9.04	6.74	8.36	8.40	6.90
H	Transportasi dan Pergudangan / <i>Transportation and Storage</i>	6.14	10.77	10.32	11.12	13.83
I	Penyediaan Akomodasi dan Makan Minum / <i>Accommodation and Food Services Activities</i>	9.74	6.33	9.22	9.55	18.39
J	Informasi dan Komunikasi / <i>Information and Communication</i>	5.67	5.59	5.94	5.36	7.25

lanjutan Tabel / Continued Table 12.4

	Lapangan Usaha <i>Industrial Origin</i>	2013	2014	2015	2016*)	2017**)
	(1)	(2)	(3)	(4)	(5)	(6)
K	Jasa Keuangan dan Asuransi <i>/ Financial and Insurance Activities</i>	7.23	8.96	4.85	9.54	7.33
L	Real Estat / <i>Real Estate Activities</i>	1.38	3.14	4.13	4.27	2.31
M,N	Jasa Perusahaan / <i>Business Activities</i>	3.22	0.11	3.16	3.09	2.29
O	Administrasi Pemerintahan, Pertahanan dan Jaminan Sosial Wajib / <i>Public Administration, Defence, and Compulsory Social Security</i>	7.02	6.57	7.98	8.06	9.12
P	Jasa Pendidikan / <i>Education</i>	9.85	4.36	4.62	4.49	5.69
Q	Jasa Kesehatan dan Kegiatan Sosial / <i>Human Health and Social Work Activities</i>	6.86	4.19	6.58	6.81	6.92
R,S, T,U	Jasa lainnya / <i>Other Services Activities</i>	5.65	0.77	4.29	3.55	2.62
	Produk Domestik Regional Bruto Gross Regional Domestic Product	5.54	4.02	4.62	5.02	5.52

Keterangan : *) Angka Sementara

Remarks : **)Angka Sangat Sementara

Tabel 12.5 **Distribusi Persentase Produk Domestik Regional Bruto Atas Dasar Harga Berlaku menurut Lapangan Usaha di Kabupaten Sumba Barat Daya, 2013 – 2017**
Percentage Distribution of Gross Regional Domestic Product at Current Market Prices by Industrial Origin in Sumba Barat Daya Regency, 2013 – 2017

		<i>(persen / percent)</i>				
Lapangan Usaha <i>Industrial Origin</i>		2013	2014	2015	2016*	2017**
(1)		(2)	(3)	(4)	(5)	(6)
A	Pertanian, Kehutanan, dan Perikanan / <i>Agriculture, Forestry, and Fishing</i>	44.32	43.75	42.85	41.22	40.11
B	Pertambangan dan Penggalian / <i>Mining and Quarrying</i>	0.95	0.98	1.02	1.03	0.99
C	Industri Pengolahan / <i>Manufacturing</i>	0.67	0.68	0.69	0.70	0.72
D	Pengadaan Listrik dan Gas / <i>Electricity and Gas</i>	0.02	0.02	0.03	0.03	0.03
E	Pengadaan Air, Pengelolaan Sampah, Limbah dan Daur Ulang / <i>Water Supply, Sewerage, Waste Management, and Remediation Activities</i>	0.01	0.01	0.01	0.01	0.01
F	Konstruksi / <i>Construction</i>	4.01	3.93	3.96	4.21	4.19
G	Perdagangan Besar and Eceran; Reparasi Mobil and Sepeda Motor / <i>Wholesale and Retail Trade; Repair of Motor Vehicles and Motorcycles</i>	11.72	12.01	12.67	13.22	13.35
H	Transportasi dan Pergudangan / <i>Transportation and Storage</i>	2.09	2.25	2.43	2.69	2.88
I	Penyediaan Akomodasi dan Makan Minum / <i>Accommodation and Food Services Activities</i>	0.03	0.04	0.04	0.04	0.04
J	Informasi dan Komunikasi / <i>Information and Communication</i>	9.69	9.39	8.80	8.52	8.39

Lanjutan Tabel / Continued Table 12.5

		(persen / percent)				
Lapangan Usaha Industrial Origin		2013	2014	2015	2016*)	2017**)
(1)		(2)	(3)	(4)	(5)	(6)
K	Jasa Keuangan dan Asuransi / Financial and Insurance Activities	1.87	1.99	1.93	1.98	2.02
L	Real Estat / Real Estate Activities	1.86	1.86	1.87	1.80	1.70
M,N	Jasa Perusahaan / Business Activities	0.01	0.01	0.01	0.01	0.01
O	Administrasi Pemerintahan, Pertahanan dan Jaminan Sosial Wajib / Public Administration, Defence, and Compulsory Social Security	12.85	13.12	13.61	14.31	15.14
P	Jasa Pendidikan / Education	7.01	7.13	7.21	7.31	7.52
Q	Jasa Kesehatan dan Kegiatan Sosial / Human Health and Social Work Activities	1.85	1.85	1.91	1.97	1.98
R,S, T,U	Jasa lainnya / Other Services Activities	1.04	0.99	0.98	0.96	0.92
Produk Domestik Regional Bruto Gross Regional Domestic Product		100.00	100.00	100.00	100.00	100.00

Keterangan : *) Angka Sementara

Remarks **) Angka Sangat Sementara

Tabel 12.6 **Distribusi Persentase Produk Domestik Regional Bruto Atas Dasar Harga Konstan 2010 Menurut Lapangan Usaha di Kabupaten Sumba Barat Daya, 2013 – 2017**
Percentage Distribution of Gross Regional Domestic Product at Constant 2010 Market Prices by Industrial Origin in Sumba Barat Daya Regency, 2013 – 2017

		<i>(persen / percent)</i>				
Lapangan Usaha <i>Industrial Origin</i>		2013	2014	2015	2016*	2017**
(1)		(2)	(3)	(4)	(5)	(6)
A	Pertanian, Kehutanan, dan Perikanan / <i>Agriculture, Forestry, and Fishing</i>	45.99	45.02	43.80	42.62	41.60
B	Pertambangan dan Penggalian / <i>Mining and Quarrying</i>	0.83	0.85	0.88	0.90	0.90
C	Industri Pengolahan / <i>Manufacturing</i>	0.63	0.63	0.63	0.63	0.61
D	Pengadaan Listrik dan Gas / <i>Electricity and Gas</i>	0.02	0.03	0.03	0.04	0.04
E	Pengadaan Air, Pengelolaan Sampah, Limbah dan Daur Ulang / <i>Water Supply, Sewerage, Waste Management, and Remediation Activities</i>	0.01	0.01	0.01	0.01	0.01
F	Konstruksi / <i>Construction</i>	4.13	4.15	4.28	4.50	4.57
G	Perdagangan Besar and Eceran; Reparasi Mobil and Sepeda Motor / <i>Wholesale and Retail Trade; Repair of Motor Vehicles and Motorcycles</i>	10.47	10.74	11.12	11.48	11.63
H	Transportasi dan Pergudangan / <i>Transportation and Storage</i>	2.01	2.14	2.25	2.38	2.57
I	Penyediaan Akomodasi dan Makan Minum / <i>Accommodation and Food Services Activities</i>	0.03	0.03	0.03	0.03	0.04
J	Informasi dan Komunikasi / <i>Information and Communication</i>	11.09	11.26	11.40	11.43	11.62

Lanjutan Tabel / Continued Table 12.6

		(persen / percent)				
	Lapangan Usaha <i>Industrial Origin</i>	2013	2014	2015	2016*)	2017**)
	(1)	(2)	(3)	(4)	(5)	(6)
K	Jasa Keuangan dan Asuransi <i>/ Financial and Insurance Activities</i>	1.86	1.96	1.96	2.05	2.08
L	Real Estat / <i>Real Estate Activities</i>	2.16	2.14	2.13	2.12	2.06
M,N	Jasa Perusahaan / <i>Business Activities</i>	0.01	0.01	0.01	0.01	0.01
O	Administrasi Pemerintahan, Pertahanan dan Jaminan Sosial Wajib / <i>Public Administration, Defence, and Compulsory Social Security</i>	11.83	12.12	12.51	12.87	13.31
P	Jasa Pendidikan / <i>Education</i>	6.34	6.36	6.36	6.33	6.34
Q	Jasa Kesehatan dan Kegiatan Sosial / <i>Human Health and Social Work Activities</i>	1.73	1.74	1.77	1.80	1.82
R,S, T,U	Jasa lainnya / <i>Other Services Activities</i>	0.86	0.83	0.83	0.82	0.80
Produk Domestik Regional Bruto Gross Regional Domestic Product		100.00	100.00	100.00	100.00	100.00

Keterangan : *) Angka Sementara

Remarks **) Angka Sangat Sementara

Tabel 12.7 Indeks Implisit Produk Domestik Regional Bruto menurut Lapangan Usaha di Kabupaten Sumba Barat Daya, 2013 – 2017
Implicit Index of Gross Regional Domestic Product by Industrial Origin in Sumba Barat Daya Regency, 2013 – 2017

	Lapangan Usaha <i>Industrial Origin</i>	2013	2014	2015	2016*)	2017**)
	(1)	(2)	(3)	(4)	(5)	(6)
A	Pertanian, Kehutanan, dan Perikanan / <i>Agriculture, Forestry, and Fishing</i>	120.19	129.66	138.80	144.14	149.88
B	Pertambangan dan Penggalian / <i>Mining and Quarrying</i>	142.86	152.47	163.98	171.05	170.44
C	Industri Pengolahan / <i>Manufacturing</i>	131.60	143.88	155.27	166.24	182.59
D	Pengadaan Listrik dan Gas / <i>Electricity and Gas</i>	87.44	96.65	111.26	126.68	140.60
E	Pengadaan Air, Pengelolaan Sampah, Limbah dan Daur Ulang / <i>Water Supply, Sewerage, Waste Management, and Remediation Activities</i>	111.33	117.61	120.12	123.06	127.15
F	Konstruksi / <i>Construction</i>	120.95	126.35	131.29	139.41	142.58
G	Perdagangan Besar and Eceran; Reparasi Mobil and Sepeda Motor / <i>Wholesale and Retail Trade; Repair of Motor Vehicles and Motorcycles</i>	139.66	149.24	161.63	171.64	178.38
H	Transportasi dan Pergudangan / <i>Transportation and Storage</i>	129.93	140.24	152.76	168.16	174.19
I	Penyediaan Akomodasi dan Makan Minum / <i>Accommodation and Food Services Activities</i>	140.98	157.26	169.51	179.72	182.75
J	Informasi dan Komunikasi / <i>Information and Communication</i>	108.93	111.33	109.51	111.03	112.22

Lanjutan Tabel / Continued Table 12.7

	Lapangan Usaha <i>Industrial Origin</i>	2013	2014	2015	2016*)	2017**)
	(1)	(2)	(3)	(4)	(5)	(6)
K	Jasa Keuangan dan Asuransi <i>/ Financial and Insurance Activities</i>	125.06	135.99	139.47	143.97	150.97
L	Real Estat / <i>Real Estate Activities</i>	107.50	115.65	124.01	126.81	128.81
M,N	Jasa Perusahaan / <i>Business Activities</i>	115.22	122.77	130.89	138.86	146.45
O	Administrasi Pemerintahan, Pertahanan dan Jaminan Sosial Wajib / <i>Public Administration, Defence, and Compulsory Social Security</i>	135.44	144.49	154.37	165.71	176.84
P	Jasa Pendidikan / <i>Education</i>	137.92	149.60	160.93	172.18	184.33
Q	Jasa Kesehatan dan Kegiatan Sosial / <i>Human Health and Social Work Activities</i>	133.47	142.38	153.04	162.86	169.31
R,S, T,U	Jasa lainnya / <i>Other Services Activities</i>	150.51	158.51	167.16	174.70	179.45
Produk Domestik Regional Bruto Gross Regional Domestic Product		124.7	133.42	141.86	149.02	155.45

Keterangan : *) Angka Sementara

Remarks **)Angka Sangat Sementara

BAB 13

Chapter 13

Perbandingan Antar Kabupaten/Kota

Regional Comparison

IPM Indeks
Pembangunan
Manusia

Kab. Sumba Barat Daya
Tahun 2017

61,46



Indeks Pembangunan Manusia (IPM) Provinsi NTT adalah 63,73

PENJELASAN TEKNIS

TECHNICAL NOTES

- | | |
|---|---|
| 1. Sumber data yang digunakan dalam bab ini berasal dari BPS. | 1. <i>Data source in this chapter were mainly from BPS.</i> |
| 2. Jumlah penduduk mengacu pada hasil proyeksi penduduk Sensus Penduduk 2010. | 2. <i>Population data refer to the result of the 2010 Population Census projection.</i> |

<https://sumbabarodayakab.bps.go.id>

ULASAN

1. Penduduk NTT tahun 2016 mencapai 5 juta jiwa dan yang terbanyak ada di TTS, Kota Kupang, dan Kabupaten Kupang. Namun laju pertumbuhan penduduk tertinggi adalah di Kota Kupang.
2. Indeks Pembangunan Manusia (IPM) NTT tahun 2016 adalah 63,13. Kota Kupang memiliki IPM tertinggi yaitu 78,14. Sementara IPM Sumba Barat Daya adalah 61,31 yang menduduki peringkat ke 13 dari 22 Kabupaten/Kota di NTT.

DESCRIPTION

1. *Population of NTT in 2016 reach 5 million people and the regency with the most populations are Timor Tengah Selatan, Kota Kupang, and Kabupaten Kupang. But the highest annual growth rate in 2016 is Kota Kupang*
2. *The Human Development Index (HDI) of NTT in 2016 is 63.13. Kota Kupang has the highest HDI of 78.14. While the HDI of Sumba Barat Daya is 61.31 which is ranked 13th out of 22 districts / cities in NTT.*

Tabel 13.1 Jumlah Penduduk Menurut Kabupaten/Kota di Nusa Tenggara Timur (orang), 2013 – 2017
Population by Regency in Nusa Tenggara Timur (person), 2013 – 2017

Kabupaten/Kota Regency	2013	2014	2015	2016	2017
(1)	(2)	(3)	(4)	(5)	(6)
Sumba Barat	117 787	119 907	121 921	123 913	125 776
Sumba Timur	240 190	243 009	246 294	249 606	252 704
Kupang	328 688	338 415	348 010	360 228	372 777
Timor Tengah Selatan	451 922	456 152	459 310	461 681	463 980
Timor Tengah Utara	239 503	242 082	244 714	247 216	249 711
Belu	199 990	203 284	206 778	210 307	213 596
Alor	196 613	198 200	199 915	201 515	202 890
Lembata	126 704	129 482	132 171	134 573	137 714
Flores Timur	241 590	244 485	246 994	248 889	251 611
Sikka	309 008	311 411	313 509	315 477	317 292
Ende	266 909	268 314	269 724	270 886	272 084
Ngada	150 186	152 519	154 693	156 101	159 081
Manggarai	309 614	314 491	319 607	324 014	329 198
Rote Ndao	137 182	142 106	147 778	153 792	159 614
Mabar	240 905	245 817	251 689	257 582	263 207
Sumba Tengah	66 314	67 393	68 515	69 606	70 719
Sumba Barat Daya	306 195	312 510	319 119	325 699	331 894
Nagekeo	136 201	137 919	139 577	141 310	142 804
Manggarai Timur	264 979	268 418	272 514	276 620	280 118
Sabu Raijua	80 897	83 501	85 970	88 826	91 512
Malaka	174 391	177 398	180 382	183 387	186 312
Kota Kupang	368 199	380 084	390 877	402 286	412 708
Nusa Tenggara Timur	4 953 967	5 036 897	5 120 061	5 203 514	5 287 302

Sumber : Proyeksi Penduduk 2013 – 2017

Source : Population Projection 2013 – 2017

Tabel 13.2 Laju Pertumbuhan Produk Domestik Regional Bruto Atas Dasar Harga Konstan 2010 Menurut Kabupaten/Kota di Nusa Tenggara Timur (persen), 2013 – 2017

Growth Rate of Gross Regional Domestic Product at 2010 Constant Market Prices by Regency in Nusa Tenggara Timur (percent), 2013 – 2017

Kabupaten/Kota Regency	2013	2014	2015	2016*)	2017**)
(1)	(2)	(3)	(4)	(5)	(6)
Sumba Barat	5.17	4.76	4.80	5.00	5.03
Sumba Timur	5.07	4.99	5.03	5.06	5.14
Kupang	5.06	5.10	5.05	4.83	5.13
Timor Tengah Selatan	4.28	4.36	4.39	4.79	5.35
Timor Tengah Utara	4.52	4.58	4.70	4.84	5.09
Belu	6.03	5.57	5.34	5.76	5.81
Alor	4.66	4.80	4.86	4.58	4.88
Lembata	4.89	5.09	4.98	4.75	5.04
Flores Timur	4.86	4.84	4.61	4.77	5.16
Sikka	3.96	4.56	4.40	4.93	5.22
Ende	5.39	5.01	5.07	5.08	5.04
Ngada	5.14	4.83	4.69	5.18	4.94
Manggarai	5.39	5.11	5.00	5.09	5.12
Rote Ndao	4.32	4.86	5.05	5.13	5.48
Mabar	4.52	4.08	4.45	4.76	5.11
Sumba Tengah	4.39	4.22	4.79	4.82	4.92
Sumba Barat Daya	5.54	4.02	4.62	5.02	5.52
Nagekeo	4.62	4.59	4.61	4.55	4.96
Manggarai Timur	5.70	5.27	5.10	5.16	5.14
Sabu Raijua	5.05	5.14	5.04	5.07	5.11
Malaka	5.63	5.08	4.90	5.02	5.11
Kota Kupang	7.20	6.81	6.63	6.74	6.83
Nusa Tenggara Timur	5.42	5.05	4.92	5.17	5.16

Catatan: *) Angka Sementara / Preliminary Figures

Note **) Angka Sangat Sementara / Very Preliminary Figure

Sumber: Produk Domestik Regional Bruto Provinsi Nusa Tenggara Timur Menurut Kabupaten/Kota, 2013-2017

Source Gross Regional Domestic Product of Nusa Tenggara Timur by Regency, 2013-2017

Tabel 13.3 Jumlah Penduduk Miskin Menurut Kabupaten/Kota di Nusa Tenggara Timur, 2014 – 2017

Number of Poor People by Regency in Nusa Tenggara Timur, 2014 – 2017

(ribu/thousand)

Kabupaten/Kota Regency	2014	2015	2016	2017
(1)	(2)	(3)	(4)	(5)
Sumba Barat	33.47	37.35	36.21	36.69
Sumba Timur	67.40	77.95	78.19	78.18
Kupang	64.96	80.98	82.57	84.34
Timor Tengah Selatan	122.49	144.01	138.43	135.22
Timor Tengah Utara	50.72	61.96	59.34	58.58
Belu	54.46	34.75	33.13	33.95
Alor	38.72	45.83	44.95	43.89
Lembata	29.07	35.93	35.18	36.26
Flores Timur	19.21	24.02	25.65	26.97
Sikka	38.28	44.64	45.14	45.00
Ende	54.74	63.23	64.65	65.10
Ngada	16.47	19.85	19.76	20.21
Manggarai	63.86	74.01	72.65	71.84
Rote Ndao	38.55	45.01	45.06	45.57
Mabar	42.55	50.98	49.55	49.37
Sumba Tengah	21.26	24.69	25.34	25.37
Sumba Barat Daya	81.01	96.54	99.26	99.54
Nagekeo	16.64	20.00	19.18	19.20
Manggarai Timur	64.72	77.67	76.37	74.85
Sabu Raijua	24.80	28.43	28.58	28.22
Malaka	-	32.28	31.14	30.90
Kota Kupang	33.30	39.73	39.59	41.48
Nusa Tenggara Timur	991.88	1 159.84	1 149.92	1 150.70

Sumber: Survei Sosial Ekonomi Nasional (SUSENAS), 2014 - 2017

Source: 2013 - 2016 National Socio Economic Survey

Tabel 13.4 Jumlah Penduduk Menurut Kabupaten/Kota dan Jenis Kelamin di Nusa Tenggara Timur, 2017

Population by Regency and Sex in Nusa Tenggara Timur, 2017

Kabupaten/Kota <i>Regency</i>	Laki-laki <i>Male</i>	Perempuan <i>Female</i>	Jumlah <i>Total</i>
(1)	(2)	(3)	(4)
Sumba Barat	64 918	60 858	125 776
Sumba Timur	129 389	123 315	252 704
Kupang	190 480	182 297	372 777
Timor Tengah Selatan	228 917	235 063	463 980
Timor Tengah Utara	123 384	126 327	249 711
Belu	106 782	106 814	213 596
Alor	98 916	103 974	202 890
Lembata	64 581	73 133	137 714
Flores Timur	120 285	131 326	251 611
Sikka	150 023	167 269	317 292
Ende	128 819	143 265	272 084
Ngada	77 701	81 380	159 081
Manggarai	161 192	168 006	329 198
Rote Ndao	81 207	78 407	159 614
Mabar	130 199	133 008	263 207
Sumba Tengah	36 385	34 334	70 719
Sumba Barat Daya	170 293	161 601	331 894
Nagekeo	69 291	73 513	142 804
Manggarai Timur	138 380	141 738	280 118
Sabu Raijua	46 814	44 698	91 512
Malaka	90 121	96 191	186 312
Kota Kupang	211 104	201 604	412 708
Nusa Tenggara Timur	2 619 181	2 668 121	5 287 302

Sumber : Proyeksi Penduduk 2017

Source : Population Projection 2017

Tabel 13.5 Produk Domestik Regional Bruto Menurut Kabupaten/Kota di Nusa Tenggara Timur, 2017

Gross Regional Domestic Product by Regency in Nusa Tenggara Timur, 2017

(Miliar Rupiah/Billion Rupiah)

Kabupaten/Kota <i>Regency</i>	ADHB <i>At Current Price Market</i>	ADHK <i>At Constant Price Market</i>
(1)	(2)	(3)
Sumba Barat	1 997.32	1 304.95
Sumba Timur	5 430.35	3 617.31
Kupang	6 581.31	4 374.11
Timor Tengah Selatan	6 822.20	4 337.37
Timor Tengah Utara	3 624.40	2 629.84
Belu	3 857.51	2 657.74
Alor	2 598.00	1 811.80
Lembata	1 589.01	1 057.21
Flores Timur	4 631.05	3 212.69
Sikka	4 319.90	3 009.53
Ende	5 267.88	3 747.31
Ngada	3 022.94	2 090.00
Manggarai	3 998.57	2 736.10
Rote Ndao	2 742.72	1 738.15
Mabar	2 894.63	2 021.76
Sumba Tengah	1 001.78	680.65
Sumba Barat Daya	3 266.53	2 101.30
Nagekeo	1 956.88	1 255.23
Manggarai Timur	2 761.22	1 838.00
Sabu Raijua	1 220.67	712.13
Malaka	2 392.84	1 687.37
Kota Kupang	20 936.75	14 770.64
Nusa Tenggara Timur	91 159.7	62 788.1

Sumber: Produk Domestik Regional Bruto Provinsi Nusa Tenggara Timur Menurut Kabupaten/Kota, 2017

Source: *Gross Regional Domestic Product of Nusa Tenggara Timur by Regency, 2017*

Tabel 13.6 **Produk Domestik Regional Bruto per Kapita Menurut Kabupaten/Kota di Nusa Tenggara Timur, 2017**
Gross Regional Domestic Product Per Capita Income by Regency in Nusa Tenggara Timur, 2017

Kabupaten/Kota <i>Municipality and Sex</i>	ADHB <i>At Current Price Market</i>	ADHK <i>At Constant Price Market</i>
(1)	(2)	(3)
Sumba Barat	15 880 002	10 375 218
Sumba Timur	21 488 993	14 314 428
Kupang	17 654 824	11 733 850
Timor Tengah Selatan	14 703 643	9 348 191
Timor Tengah Utara	14 514 362	10 531 535
Belu	18 059 840	12 442 820
Alor	12 804 976	8 929 947
Lembata	11 538 487	7 676 855
Flores Timur	18 405 587	12 768 472
Sikka	13 614 914	9 485 047
Ende	19 361 242	13 772 612
Ngada	19 002 537	13 137 943
Manggarai	12 146 400	8 311 408
Rote Ndao	17 183 484	10 889 717
Mabar	10 997 558	7 681 236
Sumba Tengah	14 165 708	9 624 739
Sumba Barat Daya	9 842 084	6 331 251
Nagekeo	13 703 272	8 789 878
Manggarai Timur	9 857 329	6 561 516
Sabu Raijua	13 338 860	7 781 853
Malaka	12 843 180	9 056 667
Kota Kupang	50 730 183	35 789 567
Nusa Tenggara Timur	17 573 136	11 989 326

Sumber: Produk Domestik Regional Bruto Provinsi Nusa Tenggara Timur Menurut Kabupaten/Kota, 2017

Source: Gross Regional Domestic Product of Nusa Tenggara Timur by Regency, 2017

Tabel 13.7 Data Indeks Perkembangan Manusia (IPM) dan Indeks Kemahalan Konstruksi (IKK) menurut Kabupaten/Kota di Nusa Tenggara Timur, 2016 – 2017

Human Development Index and Construction Cost Index by Regency in Nusa Tenggara Timur, 2016 – 2017

Kabupaten/Kota Regency	IPM		IKK	
	2016	2017	2016	2017
(1)	(2)	(3)	(5)	(6)
1. Sumba Barat	61.85	62.30	98.55	103.73
2. Sumba Timur	63.22	64.19	95.64	95.26
3. Kupang	62.39	62.79	85.95	88.23
4. Timor Tengah Selatan	60.37	61.08	95.68	91.49
5. Timor Tengah Utara	61.54	62.03	89.31	83.34
6. Belu	61.04	61.44	89.79	87.36
7. Alor	58.99	59.61	108.35	103.92
8. Lembata	62.81	63.09	95.90	94.44
9. Flores Timur	61.90	62.89	99.33	106.84
10. Sikka	62.42	63.08	92.51	89.50
11. Ende	65.74	66.11	95.47	95.50
12. Ngada	65.61	66.47	97.27	97.47
13. Manggarai	61.67	62.24	97.92	94.79
14. Rote Ndao	59.28	60.51	102.49	102.82
15. Manggarai Barat	60.63	61.65	95.82	91.57
16. Sumba Tengah	58.52	59.39	98.79	100.78
17. Sumba Barat Daya	61.31	61.46	98.29	99.42
18. Nagakeo	63.93	64.74	99.77	99.77
19. Manggarai Timur	57.50	58.51	97.94	96.15
20. Sabu Raijua	54.16	55.22	111.59	112.33
21. Malaka ¹⁾	58.29	58.90	94.30	90.69
22. Kota Kupang	78.14	78.25	86.91	90.63
NTT	63.13	63.73	99.82	95.94

Sumber : IPM 2017 dan IKK 2016

Source HDI 2017 & CCI 2016

Tabel 13.8 **Komponen dan Peringkat IPM *) Menurut Kabupaten/Kota, 2017**
Table **Componen and Grade of HDI by Regency/Municipality, 2017**

Kabupaten/Kota Regency/Municipality	Komponen Component				Peringkat Rank
	Umur Harapan Hidup/ Life Expectancy (tahun/year)	Harapan Lama Sekolah/ Expected Years of Schooling (tahun/year)	Rata-rata Lama Sekolah/Mean Years of Schooling (tahun/year)	Pengeluaran Riil per Kapita d disesuaikan Adjusted Per Capita Expenditure (ribu rp/thousand rp)	
(1)	(2)	(3)	(4)	(5)	(6)
01. Sumba Barat	66.20	12.87	6.51	6,997	10
02. Sumba Timur	64.12	12.79	6.73	9,093	5
03. Kupang	63.49	13.49	7.10	7,301	9
04. Timor Tengah Selatan	65.65	12.54	6.39	6,676	16
05. Timor Tengah Utara	66.19	13.28	7.14	6,164	12
06. Belu	63.42	12.24	7.07	7,251	15
07. Alor	60.47	12.08	7.77	6,553	18
08. Lembata	66.19	12.25	7.58	7,084	6
09. Flores Timur	64.45	12.88	7.12	7,442	8
10. Sikka	66.30	12.34	6.56	7,855	7
11. Ende	64.48	13.75	7.63	8,841	3
12. Ngada	67.36	12.67	7.85	8,649	2
13. Manggarai	65.84	12.32	6.98	7,056	11
14. Rote Ndao	63.41	12.91	6.98	6,320	17
15. Manggarai Barat	66.19	11.09	7.14	7,269	13
16. Sumba Tengah	67.74	12.31	5.51	5,946	19
17. Sumba Barat Daya	67.76	13.03	6.31	6,134	14
18. Nagekeo	66.36	12.45	7.52	8,119	4
19. Manggrai Timur	67.40	11.04	6.45	5,643	21
20. Sabu Raijua	59.00	13.11	6.02	5,120	22
21. Malaka	64.29	12.75	6.32	5,726	20
71. Kota Kupang	68.58	15.77	11.45	13,028	1
Nusa Tenggara Timur	66.07	13.07	7.15	7,350	33

Sumber: IPM NTT 2017, BPS Provinsi Nusa Tenggara Timur
 Source: IPM NTT 2017, Statistics of Nusa Tenggara Timur Province

Tabel 13.9 Penduduk Berumur 15 Tahun Ke Atas menurut Kabupaten/Kota dan Kegiatan Selama Seminggu Yang Lalu di Nusa Tenggara Timur, 2017

Population 15 Years of Age and Over by Regency and Type of Activity During the Previous Weekby in Nusa Tenggara Timur, 2017

Kabupaten/Kota <i>Regency</i>	Bekerja <i>Working</i>	Pengangguran <i>Unemployment</i>	TPT (%)	PUK	TPAK (%)
(1)	(2)	(3)	(4)	(5)	(6)
Sumba Barat	44 121	1 759	3.83	78 067	58.77
Sumba Timur	116 347	3 469	2.90	166 296	72.05
Kupang	165 761	6 040	3.52	247 369	69.45
TTS	194 548	3 363	1.70	303 005	65.32
TTU	121 784	741	0.60	164 947	74.28
Belu	95 455	2 414	2.47	138 715	70.55
Alor	100 529	1 904	1.86	134 082	76.40
Lembata	59 598	2 598	4.18	92 126	67.51
Flores Timur	103 368	5 953	5.45	169 514	64.49
Sikka	143 747	3 687	2.50	219 292	67.23
Ende	121 338	4 615	3.66	188 923	66.67
Ngada	67 819	2 262	3.23	104 646	66.97
Manggarai	120 338	5 134	4.09	207 404	60.50
Rote Ndao	80 229	2 071	2.52	106 882	77.00
Manggarai Barat	124 521	1 641	1.30	162 023	77.87
Sumba Tengah	23 552	1 049	4.26	43 612	56.41
Sumba Barat Daya	137 208	2 245	1.61	192 952	72.27
Nagekeo	60 181	2 250	3.60	95 470	65.39
Manggarai Timur	151 273	756	0.50	175 883	86.44
Sabu Raijua	42 181	1 194	2.75	58 095	74.66
Malaka	89 044	961	1.07	118 236	76.12
Kota Kupang	157 119	22 442	12.50	304 317	59.00
NTT	2 320 061	78,548	3.27	3 471 856	69.09

Sumber : Survei Angkatan Kerja Nasional (SAKERNAS) 2017

Source : National Labour Force Survey 2017

DATA

MENCERDASKAN BANGSA

— *Enlighten The Nation* —



BADAN PUSAT STATISTIK
KABUPATEN SUMBA BARAT DAYA
Statistics of Sumba Barat Daya Regency

Kompleks Perkantoran Vertikal Poma, Desa Kadipada, Tambolaka
Sumba Barat Daya - Nusa Tenggara Timur - 87254

Homepage : <http://sumbaratdayakab.bps.go.id> Email : bps5317@bps.go.id

ISBN 978-602-50208-5-8

