

Katalog : 1102001.5307

KABUPATEN ALOR DALAM ANGKA

ALOR REGENCY IN FIGURES

2018

Perjuangan Rakyat



**BADAN PUSAT STATISTIK
KABUPATEN ALOR**
Statistics of Alor Regency

KABUPATEN ALOR DALAM ANGKA

ALOR REGENCY IN FIGURES

2018

Perjuangan Rakyat



Kabupaten Alor Dalam Angka 2018

Alor Regency in Figures 2018

ISSN: 0215-6385

No. Publikasi/Publication Number: 53070.1803

Katalog BPS/BPS's Catalogue: 1102001.5307

Ukuran Buku/Book Size: 21 cm x 15 cm

Jumlah Halaman/ Total Pages: xxviii + 288

Naskah/Manuscript:

BPS KABUPATEN ALOR/*Statistics of Alor Regency*

Penyunting/Editor :

BPS Kabupaten Alor/*Statistics of Alor Regency*

Gambar Kover/ Cover Design:

BPS Kabupaten Alor/*Statistics of Alor Regency*

Ilustrasi Kover/Cover Illustration:

Patung perjuangan rakyat

Dicetak oleh/ Printed by :

BPS KABUPATEN ALOR/*Statistics of Alor Regency*

Diterbitkan oleh/ Published by :

©BPS KABUPATEN ALOR/*Statistics of Alor Regency*

Dilarang mengumumkan, mendistribusikan, mengomunikasikan, dan/atau menggandakan sebagian atau seluruh isi buku ini untuk tujuan komersil tanpa izin tertulis dari Badan Pusat Statistik
Prohibited to announce, distribute, communicate, and/or copy part or all of this book for commercial purpose without permission from BPS-Statistics Indonesia

PETA WILAYAH KABUPATEN ALOR

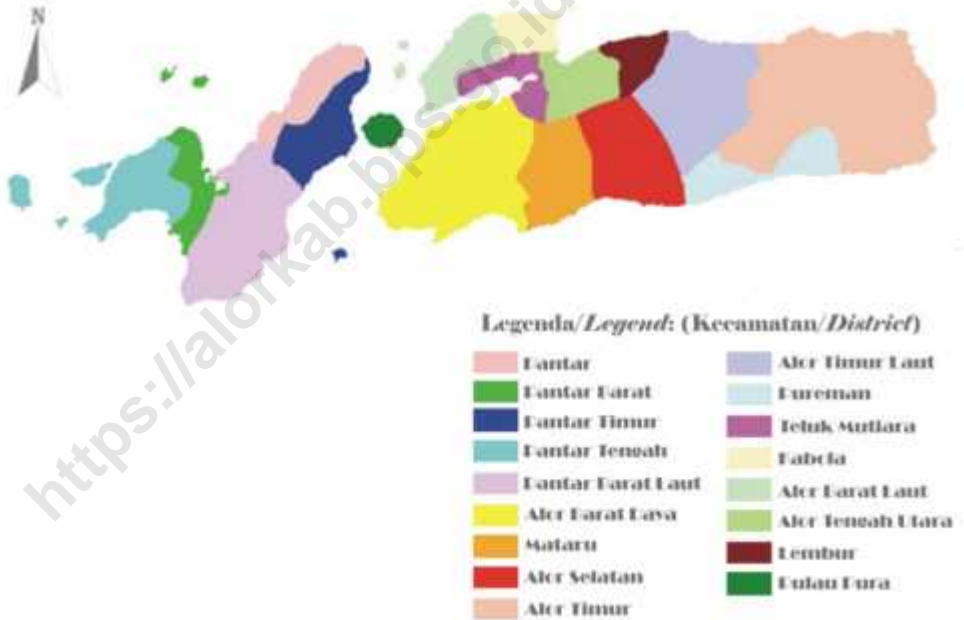

KEPALA BPS KABUPATEN ALOR
CHIEF STATISTICIAN OF ALOR REGENCY



Drs. Mochammad Batik



BADAN PUSAT STATISIK KABUPATEN ALOR

KATA PENGANTAR

Alor Dalam Angka 2018 merupakan publikasi tahunan yang diterbitkan Badan Pusat Statistik (BPS) Kabupaten Alor. Publikasi ini merupakan lanjutan tahun sebelumnya yang memuat berbagai macam informasi tentang keadaan geografis dan ciri-ciri sosial ekonomi penduduk Kabupaten Alor secara menyeluruh.

Untuk menjaga kesinambungan data, maka bentuk dan jenis table yang disajikan sebagian besar tetap dipertahankan. Begitu juga untuk sektor-sektor yang datanya belum tersedia, maka yang disajikan data keadaan tahun sebelumnya.

Kami menyadari bahwa walaupun publikasi ini telah disajikan dengan sebaik-baiknya, namun masih terdapat kekurangan dan kesalahan. Oleh karena itu saran dari semua pihak demi perbaikan publikasi ini sangat kami harapkan.

Akhirnya kepada semua pihak yang telah memberikan bantuan sampai terwujudnya publikasi ini, kami sampaikan terima kasih yang sebesar-besarnya dengan harapan semoga kerja sama serupa dapat lebih ditingkatkan lagi di masa yang akan datang.

Kalabahi, 16 Agustus 2018
Kepala Badan Pusat Statistik
Kabupaten Alor

Drs. Mochammad Batik
NIP. 19640713 199202 1 001



BPS – STATISTICS OF ALOR REGENCY

PREFACE

Alor in Figures 2018 is the annual publication that published by BPS - Statistics of Alor Regency. This publication represents the continuity from the previous publication where its content is about the geographical condition and socio economic affairs of the resident of Alor Regency.

To manage the data continuity, the form and type of the table that presented on this publication is based on previous publication. For the sectors which the data is unavailable are represented by the previous data.

We realize that eventhough this publication is published with our best effort, there still will be rooms for mistakes. Therefore, comments and constructive suggestions for the improvement of this publication are always welcome.

Finally, we submit many thanks to those who have given aid for this publication with expectation that this project will improve in the future.

*Kalabahi, August 16th 2018
Statistic Office of Alor Regency
Chief*

Drs. Mochammad Batik
NIP. 19640713 199202 1 001

DAFTAR ISI

CONTENTS

	Halaman/ Page
Peta Kabupaten Alor / Map of Alor Regent	iii
Foto / Picture	iv
Kata Pengantar / Preface	v
Daftar Isi / Contents	vii
Daftar Tabel / List of Tables	ix
Daftar Grafik / List of Graphics	xxvi
Penjelasan Umum / Explanatory Notes	xxvii
BAB I. Situasi Geografis / Geographic Situation	1
BAB II. Situasi Iklim / Climate Situation	9
BAB III. Pemerintahan / Governance	17
BAB IV. Penduduk & Tenaga Kerja / Population & Labor Force	27
4.1 Penduduk / Population	29
4.2 Tenaga Kerja / Labor Force	45
BAB V. Sosial / Social Affairs	59
5.1 Pendidikan / Education	61
5.2 Kesehatan / Health	85
5.3 Lainnya / Other Social Affairs	115
BAB VI. Pertanian / Agriculture	141
6.1 Tanaman Pangan / Food Crops	143
6.2 Perkebunan / Estate Crops	161
6.3 Kehutanan / Forestry	175
6.4 Peternakan / Ranch	181
6.5 Perikanan / Fishery	187
BAB VII. Listrik & Air Minum / Electricity and Water	193
BAB VIII. Industri & Perdagangan / Industry & Commerce	201

	Halaman/ Page
BAB IX. Angkutan & Perhubungan / Transportation & Communication	221
BAB X. Keuangan & Harga / Finance & Prices	241
BAB XI. Pengeluaran & Konsumsi / Expenditure & Consumption	269
BAB XII. Pendapatan Regional / Regional Income	275
BAB XIII. Perbandingan Antarkabupaten / Cities Comparison	283

<https://alorkab.bps.go.id>

DAFTAR TABEL
LIST OF TABLES

	<i>Halaman/Page</i>
1.1 Luas Wilayah Kabupaten Alor menurut Kecamatan <i>Area of Alor Detailed by District 2017</i>	4
1.2 Banyaknya Pulau yang Dihuni menurut Nama, Jumlah Kecamatan dan Desa, serta Luas <i>Number of Island that Dwelt by Resident According to Name, Number of District and Village and also The Area 2017</i>	5
1.3 Banyaknya Pulau yang Tidak Dihuni menurut Nama, Letak dan Luas <i>Number of Island that Not Dwelt According to Name, Place and The Area 2017</i>	6
1.4 Keadaan Tanah menurut Kemiringan dan Persentase Terhadap Luas Wilayah <i>Geographical Condition According to Inclination and the Inclination Percentage 2017</i>	7
1.5 Jarak Kota Kalabahi dengan Ibukota Kecamatan di Kabupaten Alor <i>The Distance from Kalabahi to the Capital of District in Alor 2017</i>	8
2.1 Rata-rata Temperatur Udara dan Rata-Rata Penyinaran Matahari di Kota Kalabahi Dirinci Perbulan <i>Average Temperature and Sunshine in Kalabahi by Month 2017</i>	12
2.2 Persentase Kelembaban, Tekanan Udara dan Arah & Kecepatan Angin di Kota Kalabahi Dirinci Perbulan <i>Percentage of Humidity, Pressure Atmosphere and Wind Direction & Velocity in Kalabahi by Month 2017</i>	13
2.3 Persentase Penyinaran Matahari di Kota Kalabahi Dirinci Tiap Bulan <i>Percentage of Sunshine in Kalabahi by Month 2010 - 2017</i>	14
2.4 Rata-Rata Temperatur Udara di Kota Kalabahi per Bulan <i>Average Temperature in Kalabahi by Month 2010 - 2017</i>	15
2.5 Curah Hujan di Kota Kalabahi per Bulan <i>Rainfall Rate in Kalabahi by Month 2010 - 2017</i>	16
3.1 Wilayah Adminitratif Kabupaten Alor	20

	<i>Administrasi Area in Alor 2017</i>	
3.2	Banyaknya Desa / Kelurahan, Dusun / Lingkungan, RW / RK, RT dan Rumahtangga <i>Number of Village by Dusun, RW / RK, RT and Household 2017</i>	21
3.3	Jumlah Pegawai Negeri Sipil Daerah Kabupaten Alor menurut Jabatan dan Jenis Kelamin 2017 <i>Number of civil servants in Alor Regency by position and gender 2017</i>	22
3.4	Jumlah Pegawai Negeri Sipil Daerah Kabupaten Alor menurut Pangkat / Golongan dan Jenis Kelamin 2017 <i>Number of civil servants in Alor Regency by class/ rank and gender 2017</i>	23
3.5	Jumlah Pegawai Negeri Sipil Daerah Kabupaten Alor menurut ijazah terakhir yang dimiliki dan Jenis Kelamin 2017 <i>Number of civil servants in Alor Regency by education degree and gender 2017</i>	24
3.6	Jumlah Anggota Dewan Perwakilan Rakyat Daerah Kabupaten Alor menurut Partai Politik dan Jenis Kelamin 2017 <i>Number of Alor regional parliament's members by political party and gender 2017</i>	25
3.7	Jumlah Anggota Dewan Perwakilan Rakyat Daerah Kabupaten Alor Tiga Periode Terakhir menurut Jenis Kelamin <i>Number of Alor regional parliament's members three last periode by gender</i>	26
4.1.1	Jumlah Penduduk, Luas Wilayah dan Kepadatan Penduduk <i>Population, Area and Population Density 2017</i>	32
4.1.2	Penduduk menurut Kecamatan dan Rasio Jenis Kelamin <i>Population by District and Sex Ratio 2017</i>	33
4.1.3	Jumlah Penduduk, Rumahtangga, Rata-rata Anggota Rumahtangga dan Kepadatan Penduduk Menurut Kecamatan <i>Number of Population, Household, Average Household Member, and Population Density According to District 2017</i>	34
4.1.4	Banyaknya Rumahtangga dan Penduduk menurut Kecamatan dan Kewarganegaraan	35

	<i>Number of Household and Population by District and Citizenship 2017</i>	
4.1.5	Jumlah Penduduk menurut Kecamatan dan Kewarganegaraan	36
	<i>Number of Population by District and Citizenship 2017</i>	
4.1.6	Penduduk menurut Golongan Umur dan Jenis Kelamin	38
	<i>Population by Age Group and Sex Ratio 2017</i>	
4.1.7	Rasio Ketergantungan Penduduk Alor	39
	<i>Dependency Ratio of Population in Alor 2005 - 2017</i>	
4.1.8	Pulau yang Dihuni menurut Nama, Jumlah Penduduk dan Jumlah Kepala Keluarga (KK)	40
	<i>The Island that Dwelt by Resident According to Name, Number of Population and Number of Family 2017</i>	
4.1.9	Jumlah Penduduk dan Pertumbuhan Penduduk Alor	41
	<i>Sum of Population and Population Growth Alor 1990-2000, 2000-2010</i>	
4.1.10	Jumlah Migrasi Penduduk di Kabupaten Alor	42
	<i>Number of Population Migration in Alor 2010-2017</i>	
4.1.11	Jumlah Penduduk Usia 10 tahun ke atas menurut Status Perkawinan	43
	<i>Population over 10 years by Marriage Status 2017</i>	
4.1.12	Jumlah Wanita 10 tahun ke atas yang Pernah Kawin menurut Usia Perkawinan Pertama	44
	<i>Female Population Over 10 years that have been Married According to Age from the First Marriage</i>	
4.2.1	Penduduk Berumur 15 Tahun Keatas menurut Kegiatan Utama dan Jenis Kelamin Selama Seminggu yang Lalu	48
	<i>Population Over 15 Years by Type of Activity and Gender During the Previous Week 2017</i>	
4.2.2	Penduduk Berumur 15 Tahun Keatas yang bekerja menurut Lapangan Usaha Utama dan Jenis Kelamin	49
	<i>Population Over 15 Years and Over by Work Field and Gender 2017*)</i>	
4.2.3	Penduduk Berumur 15 Tahun Keatas yang Bekerja menurut Status Pekerjaan Utama dan Jenis Kelamin	50
	<i>Population Over 15 Years that Working by Main Employment Status and Gender 2017*)</i>	
4.2.4	Penduduk Berumur 15 Tahun Keatas yang Bekerja menurut Jenis Pekerjaan Utama dan Jenis Kelamin	51

	<i>Population Over 15 Years by Type of Main Occupation and Gender During the Previous 2017*)</i>	
4.2.5	Jumlah Pengusaha menurut Jenis Usaha Ekonomi <i>Number of Entrepreneur by Type of Economical Activity 2017</i>	52
4.2.6	Jumlah Pekerja Anak menurut Jenis Usaha Ekonomi <i>Number of Under-age Employee by Type of Economical Activity 2017</i>	53
4.2.7	Jumlah dan Persentase Penduduk Berumur 15 Tahun Keatas yang Bekerja Selama Seminggu yang lalu menurut Jumlah Jam Kerja <i>Number and Percentage of Population Aged 15 years Old and over who Worked during the Previous Week by Total Hours Worked 2017</i>	54
4.2.8	Jumlah Angkatan Kerja di Alor menurut Jenis Kelamin <i>Number of Labor Force in Alor by Sex 2017</i>	55
4.2.9	Persentase Angkatan Kerja Terhadap Penduduk Usia Kerja 2017 <i>Percentage of Economically Active to Working Age Population 2017</i>	56
4.2.10	Persentase Bekerja Terhadap Angkatan Kerja 2017 <i>Percentage Of Working To Economically Active 2017</i>	57
5.1.1	Angka Partisipasi Sekolah menurut Jenis Kelamin <i>School Enrollment Rate by Gender 2017</i>	64
5.1.2	Angka Partisipasi Kasar (APK) dan Angka Partisipasi Murni (APM) menurut Jenjang Pendidikan <i>Gross Enrollment Rate (GER) and Net Enrollment Rate (NER) by Educational Level 2017</i>	65
5.1.3	Banyaknya Sekolah, Murid, Guru, dan Rasio Murid-Guru Taman Kanak-kanak/Raudhatul Athfal/Bustanul Athfal di Kabupaten Alor <i>Number of School, Student, Teacher, and Student-Teacher Ratio of Kindergarten/Raudhatul Athfal/Bustanul Athfal in Alor Regency 2015-2017</i>	66
5.1.4	Banyaknya Sekolah, Murid, Guru, dan Rasio Murid-Guru Sekolah Dasar (SD) Menurut Kecamatan di Kabupaten Alor 2017 <i>Number of School, Student, Teacher, and Student-Teacher Ratio in Elementary School Detailed by District in Alor Regency 2017</i>	67

5.1.5	Banyaknya Sekolah, Murid, Guru, dan Rasio Murid-Guru Madrasah Ibtidaiyah (MI) Menurut Kecamatan di Kabupaten Alor	69
	<i>Number of School, Student, Teacher, and Student-Teacher Ratio in Madrasah Ibtidaiyah Detailed by District in Alor Regency 2017</i>	
5.1.6	Banyaknya Sekolah, Murid, Guru, dan Rasio Murid-Guru Sekolah Menengah Pertama (SMP) Menurut Kecamatan di Kabupaten Alor 2017	71
	<i>Number of School, Student, Teacher, and Student-Teacher Ratio in Junior High School Detailed by District 2017</i>	
5.1.7	Banyaknya Sekolah, Murid, Guru, dan Rasio Murid-Guru Madrasah Tsanawiyah (MTs) Menurut Kecamatan di Kabupaten Alor 2017	73
	<i>Number of School, Student, Teacher, and Student-Teacher Ratio in Madrasah Tsanawiyah Detailed by District 2017</i>	
5.1.8	Banyaknya Sekolah, Murid, Guru, dan Rasio Murid-Guru Sekolah Menengah Atas (SMA) Menurut Kecamatan di Kabupaten Alor 2017	75
	<i>Number of School, Student, Teacher, and Student-Teacher Ratio in Senior High School Detailed by District 2017</i>	
5.1.9	Banyaknya Sekolah, Murid, Guru, dan Rasio Murid-Guru Madrasah Aliyah (MA) Menurut Kecamatan di Kabupaten Alor 2017	77
	<i>Number of School, Student, Teacher, and Student-Teacher Ratio in Madrasah Aliyah Detailed by District 2017</i>	
5.1.10	Banyaknya Guru SD menurut Tingkat Pendidikan yang Ditamatkan Dirinci tiap Kecamatan	79
	<i>The Number of Elementary School Teacher According to Education Level Detailed by District 2017 / 2018</i>	
5.1.11	Banyaknya Guru SMP menurut Tingkat Pendidikan yang Ditamatkan Dirinci tiap Kecamatan	80
	<i>The Number of Junior High School Teacher According to Education Level Detailed by District 2017 / 2018</i>	
5.1.12	Persentase Penduduk Berumur 5 Tahun Ke Atas menurut Status Sekolah dan Jenis Kelamin	81
	<i>Population Over 5 Years by School Status and Gender 2017</i>	
5.1.13	Persentase Penduduk yang Berumur 7-24 tahun menurut Jenis Kelamin dan Ijasah Tertinggi yang Dimiliki	82

	<i>Percentage of 7-24 Years Population by Gender and Final Educational Attainment 2017</i>	
5.1.14	Persentase Penduduk yang Berumur 15 tahun Ke Atas menurut Jenis Kelamin dan Kemampuan Membaca dan Menulis	83
	<i>Percentage of Population 15 Year and Over According to Literacy and Gender 2017</i>	
5.2.1	Banyaknya Fasilitas Kesehatan menurut Kecamatan	88
	<i>Number of Public Health Service Facilities by District 2017</i>	
5.2.2	Jumlah Fasilitas Kesehatan menurut Kondisinya	90
	<i>Number of public Health Facilities According to its condition 2017</i>	
5.2.3	Banyaknya Tenaga Medis Dirinci tiap Kecamatan	91
	<i>Number of Medical Worker According to Type Detailed by District 2017</i>	
5.2.4	Banyaknya Tenaga Medis menurut Jenis Kelamin	92
	<i>Number of Medical Worker by Sex 2017</i>	
5.2.5	Jumlah Fasilitas Kesehatan yang Melayani Kesehatan Reproduksi dan Kesehatan Reproduksi Remaja (KRR) serta PMS / HIV / AIDS	93
	<i>Number of Public Health Facilities that Serves Reproduction and the Adolescent Reproduction Health and also PMS / HIV / AIDS 2017</i>	
5.2.6	Banyaknya Persalinan dan Penolongnya Dirinci tiap Kecamatan	94
	<i>Number of Born and its Benefactor Detailed by District 2017</i>	
5.2.7	Persentase Persalinan menurut Penolong Kelahiran Pertama	95
	<i>Percentage of Birth and First Birth Benefactor 2017</i>	
5.2.8	Jumlah Sarana Kesehatan yang Melayani Persalinan	96
	<i>Number of Public Health Facilities that Serves Maternity 2017</i>	
5.2.9	Jumlah Tempat Tidur, BOR, LOS, TOI, BTO di RSUD Kabupaten Alor	97
	<i>Number of Bed, BOR, LOS, TOI, BTO in Regional Public Hospital of Alor 2014 - 2017</i>	
5.2.10	Jumlah Puskesmas dan Kunjungan menurut Kecamatan	98
	<i>Number of Puskesmas and Check-up Detailed by District 2017</i>	

5.2.11	Jumlah Wanita Usia 10 tahun ke atas yang Pernah Kawin menurut Anak Lahir Hidup dan Anak Lahir Masih Hidup <i>Number of Female between 15 – 49 years Old that have been Marry According to the Born-Alive Child and the Born-Still-Alive Child 2017</i>	99
5.2.12	Jumlah Kematian Ibu menurut Sebab Kematian dan Kecamatan <i>Number of Death Mother Population by Death Cause and District 2017</i>	100
5.2.13	10 Penyakit dengan Penderita Terbanyak menurut Jenis Penyakit <i>Top 10 Disease with the most Patient by Type of Disease 2017</i>	101
5.2.14	Kasus Luar Biasa (KLB) menurut Jenis dan Jumlah Kasus <i>Extraordinary Cases by Type and Number of Cases 2017</i>	102
5.2.15	Jumlah Balita (umur 0 – 5 tahun) menurut Tingkatan Gizi Balita <i>Number of Baby (0 – 5 years) by the Baby Nutrient Level 2010</i>	103
5.2.16	Cakupan Imunisasi Balita menurut Jenisnya Dirinci tiap Kecamatan <i>The Coverage of Baby Immunitation by Type of Immunitation Detailed by District 2017</i>	104
5.2.17	Persentase Cakupan pelayanan KIA, Bumil, Imunisasi TT 1 dan TT2 Dirinci tiap Kecamatan <i>The Percentage of Service Coverage of KIA, Bumil (Pregnancy), Immunize TT 1 and TT 2 Detailed by District 2017</i>	105
5.2.18	Banyaknya Posyandu, PUS dan Akseptor Aktif Dirinci tiap Kecamatan <i>The number of Posyandu, Active Acceptor and PUS Detailed by District 2017</i>	106
5.2.19	Jumlah Cakupan K1, Cakupan K4 dan Kunjungan Neonatus Dirinci tiap Kecamatan <i>Coverage of K1, Coverage of K4 and Neonatus Check-up Detailed by District 2017</i>	107
5.2.20	Jumlah Petugas Lapangan Keluarga Berencana (KB) Dirinci tiap Kecamatan <i>Number of the Prosper-Family-Planning Outfield Worker</i>	108

	<i>Detailed by District 2017</i>	
5.2.21	Banyaknya Akseptor Aktif menurut Alat Kontrasepsi yang Digunakan dan Akseptor Aktif yang Berhenti Menggunakan (Drop Out) Dirinci tiap Kecamatan <i>The number of Active Acceptor according to Contraception Method and the Number of Active Acceptor that Drop Out Detailed by District 2017</i>	109
5.2.22	Jumlah Persediaan Alat Kontrasepsi menurut Jenisnya <i>Supplies of Contraception Appliance by its Type 2017</i>	111
5.2.23	Jumlah Penderita PMS, IMS, HIV, dan AIDS serta Jumlah Kasus yang Ditangani <i>Number of Patient of PMS, IMS, HIV and AIDS and also Number of Handled Cases 2017</i>	112
5.2.24	Jumlah Pengguna Napza / Narkoba serta Jumlah Kasus yang Ditangani <i>Number of Drugs Consumer and also Number of Handled Cases 2010 – 2017</i>	113
5.3.1.1	Banyaknya Tempat Ibadah menurut Kecamatan <i>Number of Religious Service Place by District 2017</i>	118
5.3.1.2	Banyaknya Pemeluk Agama dan Aliran Kepercayaan Lainnya Dirinci tiap Kecamatan <i>Number of Religion Follower Detailed by District 2017</i>	119
5.3.2.1	Penghuni Lembaga Perasyarakatan dan Status dalam Lembaga menurut Jenis Kejahatan / Pelanggaran dan Jenis Kelamin <i>Prisoner and the Status in Prison According to Crime / Collision and Sex 2017</i>	120
5.3.2.2	Tambahan Narapidana Berdasarkan Putusan Pengadilan menurut Lamanya Hukuman Tiap Bulan <i>Additional Prisoner and Settled by Court by Type of Verdict per Monthly 2017</i>	122
5.3.2.3	Tambahan Narapidana Berdasarkan Putusan Pengadilan menurut Kelompok Umur <i>Additional Prisoner and Settled by Court by Group of Age 2017</i>	123
5.3.2.4	Jumlah Pelaku Kriminal menurut Lama Hukuman dan Jenis Kelamin <i>Number of Criminal by Type of Verdict and Sex 2017</i>	124

5.3.2.5	Jumlah Pelaku Kriminal menurut Jenis Kelamin <i>Number of Criminal by Sex 2010 – 2017</i>	125
5.3.2.6	Jumlah Korban Kekerasan terhadap Perempuan dan Jumlah Kasus Trafficking Perempuan dan Anak <i>Number of Crime-to-womans Victims and Number of Woman and Child Trafficking Case 2010 – 2017</i>	126
5.3.2.7	Jumlah Laporan Korban Kekerasan terhadap Perempuan dirinci menurut Jenis Kekerasan <i>Number of Crime-to-womansVictims Report detailed by Kinds of Crime 2017</i>	127
5.3.3.1	Banyaknya Kasus yang Diselesaikan Pengadilan Negeri menurut Sikap Terhadap Putusan <i>The Number of Case that Finished by District Court according to Attitude on the Decision 2017</i>	128
5.3.3.2	Banyaknya Kasus yang Diselesaikan Pengadilan Negeri menurut Jenis Pidana / Hukuman <i>The Number of Case that Finished by District Court According to Crime Type 2010 - 2017</i>	129
5.3.4.1	Banyaknya Rumahtangga menurut Luas Lantai (M2) <i>Number of Household by Area of Floor (M2) 2017</i>	130
5.3.4.2	Banyaknya Rumahtangga menurut Jenis Lantai Terluas <i>Number of Household by Primary Floor 2017</i>	131
5.3.4.3	Banyaknya Rumahtangga menurut Jenis Dinding Terluas <i>Number of Household by Primary Wall 2017</i>	132
5.3.4.4	Banyaknya Rumahtangga menurut Jenis Atap Terluas <i>Number of Household by Primary Roof 2017</i>	133
5.3.4.5	Banyaknya Rumahtangga menurut Sumber Penerangan <i>Number of Household by Source of Lighting 2017</i>	134
5.3.4.6	Banyaknya Rumahtangga menurut Sumber Air Minum <i>Number of Household by Source of Water 2017</i>	135
5.3.5.1	Jumlah Penduduk Miskin, Persentase Penduduk Miskin (P₀), Indeks Kedalaman Kemiskinan (P₁), Indeks Keparahan Kemiskinan (P₂), dan Garis Kemiskinan <i>Number of Poor, Percentage of Poor (P₀), Poverty Gap Index (P₁), Poverty Severity Index (P₂), and Poverty Line 2015-2017</i>	136
5.3.5.2	Jumlah dan Penghuni Panti Asuhan berdasarkan Jenis Kelamin <i>Number of Orphanage and The Orphanage by sex 2017</i>	137

5.3.5.3	Jumlah Anak Berkebutuhan Khusus Menurut Jenis Kelamin	138
	<i>Number of Child with Special Needs by Sex 2017</i>	
5.3.5.4	Indeks Pembangunan Manusia di Nusa Tenggara Timur Menurut Kabupaten	139
	<i>Human Development Index in East Nusa Tenggara By Regency 2011 - 2017</i>	
5.3.5.5	Komponen Indeks Pembangunan Manusia Kabupaten Alor 2015 - 2017	140
	<i>Component of Human Development Indeks in Alor Regency 2015 - 2017</i>	
6.1.1	Luas Tanah Sawah Menurut Jenis Pengairan dan Kecamatan	147
	<i>Rice Field Land by Type of Irrigation and District 2017</i>	
6.1.2	Luas Tanah Kering Menurut Penggunaannya dan Kecamatan	149
	<i>Area Dry Land by Kind of Utilization and District 2017</i>	
6.1.3	Luas Panen, Rata-rata Hasil dan Produksi Padi Dirinci tiap Kecamatan	152
	<i>Area Harvested, Yield Rate and Rice Production Detailed by District 2017</i>	
6.1.4	Luas Panen, Rata-rata Hasil dan Produksi Padi Sawah Menurut Kecamatan	153
	<i>Area Harvested, Yield Rate and Production of Wetland rice by District 2017</i>	
6.1.5	Luas Panen, Rata-rata Hasil dan Produksi Padi Ladang Menurut Kecamatan	154
	<i>Area Harvested, Yield Rate and Production of Dry Land Rice by District 2017</i>	
6.1.6	Luas Panen, Rata-rata Hasil dan Produksi Jagung Dirinci tiap Kecamatan	155
	<i>Area Harvested, Yield Rate and Production of Maize Detailed by District 2017</i>	
6.1.7	Luas Panen, Rata-rata Hasil dan Produksi Ubi Kayu Menurut Kecamatan	156
	<i>Area Harvested, Yield Rate and Production of Cassava by District 2017</i>	
6.1.8	Luas Panen, Rata-rata Hasil dan Produksi Ubi Jalar Menurut Kecamatan	157
	<i>Area Harvested, Yield Rate and Production of Sweet Potatoes by District 2017</i>	

6.1.9	Luas Panen, Rata–rata Hasil dan Produksi Kacang Tanah menurut Kecamatan	158
	<i>Area Harvested, Yield Rate and Production of Peanuts by District 2017</i>	
6.1.10	Luas Panen, Rata–rata Hasil dan Produksi Kacang Hijau menurut Kecamatan	159
	<i>Area Harvested, Yield Rate and Production of Green Peas by District 2017</i>	
6.1.11	Luas Panen, Rata–rata Hasil dan Produksi Kacang Kedelai menurut Kecamatan	160
	<i>Area Harvested, Yield Rate and Production of Soybean by District 2017</i>	
6.2.1	Luas Areal dan Produksi Tanaman Perkebunan Kelapa menurut Kecamatan	163
	<i>Coconut Planting Area and Production of Estate by District 2017</i>	
6.2.2	Luas Areal dan Produksi Tanaman Perkebunan Kopi menurut Kecamatan	164
	<i>Coffee Planting Area and Production of Estate by District 2017</i>	
6.2.3	Luas Areal dan Produksi Tanaman Perkebunan Kapuk menurut Kecamatan	165
	<i>Kapok Planting Area and Production of Estate by District 2017</i>	
6.2.4	Luas Areal dan Produksi Tanaman Perkebunan Jambu Mente menurut Kecamatan	166
	<i>Cashew Planting Area and Production of Estate by District 2017</i>	
6.2.5	Luas Areal dan Produksi Tanaman Perkebunan Cengkeh menurut Kecamatan	167
	<i>Clove Planting Area and Production of Estate by District 2017</i>	
6.2.6	Luas Areal dan Produksi Tanaman Perkebunan Kemiri menurut Kecamatan	168
	<i>Walnut Planting Area and Production of Estate by District 2017</i>	
6.2.7	Luas Areal dan Produksi Tanaman Perkebunan Pinang menurut Kecamatan	169
	<i>Areca Planting Area and Production of Estate by District 2017</i>	

6.2.8	Luas Areal dan Produksi Tanaman Perkebunan Vanili menurut Kecamatan	170
	<i>Vanilla Planting Area and Production of Estate by District 2017</i>	
6.2.9	Luas Areal dan Produksi Tanaman Perkebunan Kakao menurut Kecamatan	171
	<i>Cacao Planting Area and Production of Estate by District 2017</i>	
6.2.10	Luas Areal dan Produksi Tanaman Perkebunan Pala menurut Kecamatan	172
	<i>Nutmeg Planting Area and Production of Estate by District 2017</i>	
6.2.11	Luas Areal dan Produksi Tanaman Perkebunan Lada menurut Kecamatan	173
	<i>Pepper Planting Area and Production of Estate by District 2017</i>	
6.3.1	Luas Hutan menurut Jenis Hutan dan Kecamatan	177
	<i>Area Forestry by Kind of Forest and District 2017</i>	
6.3.2	Luas Hutan menurut Jenis Hutan dan Kecamatan	178
	<i>Area Forestry by Kind of Wood and District 2017</i>	
6.3.3	Populasi Cendana dan Luas Areal menurut Kecamatan	180
	<i>Production and Area of Cendana Wood Detailed by District 2017</i>	
6.4.1	Populasi Ternak Besar di Kabupaten Alor menurut Jenisnya	183
	<i>Large Livestock Population by Kind and Detailed by District 2010–2017</i>	
6.4.2	Populasi Ternak Besar menurut Jenis Ternak dan Kecamatan	184
	<i>Large Livestock Population by Kind and Detailed by District 2017</i>	
6.4.3	Populasi Ternak Kecil menurut Jenis Ternak dan Kecamatan	185
	<i>Small Livestock Population by Kind and Detailed by District 2017</i>	
6.4.4	Populasi Unggas menurut Jenis Unggas dan Kecamatan	186
	<i>Poultry Population by Type and Detailed by District 2017</i>	
6.5.1	Jumlah Rumahtangga Usaha Perikanan Laut menurut Kategori Usaha dan Kecamatan	189
	<i>Number of Marine Household by District and Categories</i>	

	2017	
6.5.2	Jumlah Alat Penangkap Ikan, Usaha Perikanan menurut Jenis Alat dan Kecamatan	190
	<i>Number of Marine Fishing Gear by Type of Gear and District 2017</i>	
6.5.3	Produksi Perikanan menurut Sektor dan Kecamatan	192
	<i>Fisheries Production by Fisheries Group and District 2017</i>	
7.1.1	Banyaknya Pelanggan, Pemakaian dan Nilai Pemakaian Listrik PLN Dirinci tiap Cabang PLN	196
	<i>Number of Customer, Usage, and Usage Value of Electrics Detailed by Branch of PLN 2017</i>	
7.1.2	Banyaknya Tenaga Listrik yang Dibangkitkan dan Penggunaannya	197
	<i>Number of Generated Electricity and the Usage 2017</i>	
7.2.1	Banyaknya Pelanggan, Pemakaian Air dan Nilai Pemakaian Air Minum Dirinci tiap Kecamatan	198
	<i>Number of Costumers, Water Usage and Usage Value Detailed by District 2017</i>	
7.2.2	Realisasi Pemakaian Distribusi Air Minum menurut Tempat Penyaluran	199
	<i>Number of Consumption Distribution Water by Channeling Place 2017</i>	
7.2.3	Banyaknya Air Minum yang Diproduksi dan Penggunaannya	200
	<i>Number of Produced Water and the Usage 2017</i>	
8.1.1	Banyaknya Unit Usaha dan Tenaga Kerja menurut Jenis Industri Dirinci per Kecamatan	204
	<i>Number of Economic Unit and Labor According To Industrial Type Detailed Per District 2017</i>	
8.2.1	Volume Bongkar Barang di Pelabuhan Kalabahi menurut Jenis Komoditi	216
	<i>Good Unload Volume in Kalabahi Port According to Commodity Type 2014–2017</i>	
8.2.2	Volume Muat Barang di Pelabuhan Kalabahi menurut Jenis Komoditi	217
	<i>Good Load Volume in Kalabahi Port According to Commodity Type 2014–2017</i>	
8.3.1	Banyaknya Hotel / Losmen, Kamar dan Tempat Tidur Dirinci per Kecamatan	218
	<i>Number of Hotel / Lodgings, Rooms and Beds by District</i>	

	<i>2017</i>	
8.3.2	Banyaknya Tamu Asing dan Tamu Indonesia Menginap di Hotel / Losmen Dirinci tiap Bulan <i>Number of Foreign Guest and Local Guest that Lodge in Hotel / Lodgings Detailed by Month 2014-2017</i>	219
9.1.1	Jumlah SIM yang Dikeluarkan menurut Jenisnya per Bulan <i>Number of Driving License Issued by Type per Month 2017</i>	224
9.1.2	Banyaknya Pelanggaran Dirinci per Bulan <i>Number of Delinquency Detailedt by Month 2017</i>	225
9.1.3	Banyaknya Kecelakaan Lalu Lintas Dirinci Banyaknya Korban dan Nilai Kerugian <i>Number of Traffic Accident Detailed by People and Financial Value 2005-2017</i>	226
9.1.4	Banyaknya Kendaraan Bermotor Dirinci menurut Jenis <i>Number of Motor Vehicles by Type of Motor Vehicles 2017</i>	227
9.1.5	Banyaknya Kendaraan Bermotor Penumpang Umum Dirinci menurut Jenis <i>Number of Public Motor Vehicles by Type of Motor Vehicles 2017</i>	228
9.2.1	Panjang Jalan menurut Kondisi Jalan <i>Length of Road by Road Condition 2010-2017</i>	229
9.2.2	Panjang Jalan menurut Jenis Permukaan <i>Length of Road by Type of Surface 2010-2017</i>	230
9.2.3	Panjang Jalan menurut Status Jalan <i>Length of Road by Status Road 2010-2017</i>	231
9.2.4	Jumlah dan Panjang Jembatan menurut Status Jembatan <i>Number and Length of Bridge by Status of Bridge 2010-2017</i>	232
9.3.1	Banyaknya Pesawat dan Penumpang yang Datang dan Berangkat Lewat Bandar Udara Mali Dirinci tiap Bulan <i>Number of Incoming Passenger and Plane that Arrive and Depart Through the Mali Airport Detailed by Month 2017</i>	233
9.3.2	Volume Bongkar Muat Barang dan Bagasi Melalui Bandar Udara Mali Dirinci per Bulan <i>Volume of Goods and Baggage Loading and Unloading Through Mali Airport Detailed by Month 2017</i>	234
9.3.3	Volume Bongkar Muat Barang Pos Paket Melalui Bandar Udara Mali Dirinci tiap Bulan <i>Volume of Loading and Unloading of Goods of Packet Post in Mali Airport Detailed by Month 2017</i>	235

9.4.1	Banyaknya Penumpang Kapal Laut Lewat Pelabuhan Kalabahi Dirinci per Bulan <i>Number of Boat Passenger Pass the Kalabahi Port Detailed Per Month 2017</i>	236
9.4.2	Kunjungan Kapal Laut di Pelabuhan Kalabahi Dirinci per Bulan <i>Number of Boat Visit in Kalabahi Port Detailed per Month 2017</i>	237
9.4.3	Volume Bongkar Muat Barang dan Hewan di Pelabuhan Kalabahi Dirinci per Bulan <i>Cargo Loaded / Unloaded and Cattle in Kalabahi Port per Month 2017</i>	238
9.5.1	Banyaknya Kantor Pos menurut Kecamatan <i>Number of Post Office by District 2017</i>	239
9.6.1	Jumlah Pelanggan Telepon Pemerintah dan Swasta <i>Number of Telephone Customers 2017</i>	240
10.1.1	Realisasi Pendapatan Daerah Otonomi Tingkat II Kabupaten Alor menurut Jenis Pendapatan pada Tahun Anggaran <i>Actual Second Stage Autonomous Regional Receipts of Alor on Fiscal Year 2017</i>	244
10.1.2	Realisasi Pengeluaran Daerah Otonomi Kabupaten Alor menurut Jenis Pengeluaran pada Tahun Anggaran <i>Actual Second Stage Autonomous Regional Expenditure of Alor on Fiscal Years 2017</i>	245
10.2.1	Rekapitulasi Penerimaan Pajak-pajak Dati I NTT pada UPDT Wilkab Alor <i>Recapitulations of NTT Tax Income from Alor Regency 2017</i>	246
10.3.1	Banyaknya KUD dan Koperasi Lainnya menurut Status Dirinci tiap Kecamatan <i>Number of Village Unit Cooperative and Other Cooperative by Status Detailed by District 2017</i>	248
10.3.2	Banyaknya Anggota KUD dan Koperasi Lainnya menurut Status Dirinci tiap Kecamatan <i>Number of Member Village Unit Cooperative and Other Cooperative by Status Detailed by District 2017</i>	249
10.3.3	Banyaknya Koperasi menurut Jenis per Kecamatan <i>Number of Public Cooperative Service by Type and District 2017</i>	250

10.3.4	Banyaknya Bank Dirinci menurut Kecamatan di Kabupaten Alor	251
	<i>Number of Bank in Alor Detailed by District 2017</i>	
10.4.1	Rata-rata Harga Eceran Sembilan bahan Pokok dan Bahan Strategis Lainnya di Kota Kalabahi Dirinci per Bulan	252
	<i>Average Retail Price of 9 Essential Commodities and Others Strategies Commodities at Regional Capital Cities in Kalabahi by Month 2017</i>	
10.4.2	Harga Konsumen Komoditas di Ibu Kota Kabupaten Alor	255
	<i>Consumer Prices Commodities at Regional Capital Cities in Alor 2017</i>	
11.1	Rata-rata Pengeluaran per Kapita Sebulan menurut Jenis Pengeluaran	272
	<i>Average Expenditure per Capita in a Month by Expenditure Items 2017</i>	
11.2	Golongan Pengeluaran per Kapita Sebulan	274
	<i>Expenditure Classes per Capita in a Month 2017</i>	
12.1	Produk Domestik Regional Bruto Kabupaten Alor Atas Dasar Harga Berlaku menurut Lapangan Usaha	278
	<i>Gross Regional Product of Alor by Current Market Prices by Industrial Origin 2012–2017</i>	
12.2	Produk Domestik Regional Bruto Kabupaten Alor Atas Dasar Harga Konstan menurut Lapangan Usaha	279
	<i>Gross Regional Product of Alor by Constant Market Prices by Industrial Origin 2012–2017</i>	
12.3	Distribusi Persentase Produk Domestik Regional Bruto Kabupaten Alor Usaha Atas Dasar Harga Berlaku menurut Lapangan	280
	<i>Percentage Distribution of Gross Regional Product of Alor at Current Market Prices by Industrial Origin 2012–2017</i>	
12.4	Pertumbuhan Ekonomi (PDRB) pada Periode Perkembangan	281
	<i>Annually Economic Growth on Development Period 2005–2017</i>	
13.1	Jumlah Penduduk Menurut Kabupaten/Kota di Provinsi Nusa Tenggara Timur	286
	<i>Population by Regency/City in Nusa Tenggara Timur Province 2012 – 2017</i>	

- 13.2 **Laju Pertumbuhan Produk Domestik Regional Bruto Atas Dasar Harga Konstan 2010 Menurut Kabupaten/Kota di Provinsi Nusa Tenggara Timur** 287
Growth Rate of Gross Regional Domestic Product at 2010 Constant Market Prices by Regency/City in Nusa Tenggara Timur Province
2013-2017
- 13.3 **Jumlah Penduduk Miskin Menurut Kabupaten/Kota di Provinsi Nusa Tenggara Timur** 288
Number of Poor People by Regency/City in Nusa Tenggara Timur Province
2012-2017

<https://alorkab.bps.go.id>

DAFTAR GRAFIK
LIST OF GRAPHIC

	<i>Halaman/Page</i>
1.1 Persentase Luas Kecamatan di Kabupaten Alor <i>Percentage of the District Area in Alor 2017</i>	27
5.1 Indeks Pembangunan Manusia Kabupaten Alor 2011-2017 <i>Human Development Indeks in Alor Regency 2011-2017</i>	162

<https://alorkab.bps.go.id>

PENJELASAN UMUM

EXPLANATORY NOTES

Tanda-tanda, satuan-satuan dan lain-lainnya yang digunakan dalam publikasi ini adalah sebagai berikut/ *Symbol, measurement units and other acronyms which are used in this publication are as follows:*

1. TANDA-TANDA/ SYMBOLS

- ... : Untuk data yang tidak tersedia/ *Data not available*
- : Tidak ada atau nol/ *Null or Zero*
- 0 : Data dapat diabaikan/ *Data negligible*
- ,
- NA : Data tidak dapat ditampilkan/ *Not Aplicable*
- *) : Untuk angka sementara/ *Preliminary*
- ***) : Untuk angka sangat sementara/ *Preliminary*
- ***)) : Untuk angka sangat-sangat sementara/ *Advandce*
- r) : Untuk angka diperbaiki/ *Revised figures*
- e) : Untuk angka perkiraan/ *Estimated figures*

2. SATUAN/ UNITS

- ✓ Batang (sabun cuci)/ *Briquette for soap* : 400 gr
- ✓ Botol/ *Bottle* : 700 cc
- ✓ Kilometer/ *Kilometers (km)* : 1000 meter
- ✓ Lusin/ *Dozen* : 12 buah
- ✓ Ton/ *Metric ton* : 1000 kg
- ✓ Zak/sack : 40 kg
- ✓ Kw (Kwintal)/*Quintal (ql)* : 100 kg
- ✓ Liter/ *litre* : 1000 cc
- ✓ Liter (beras)/ *litre for rice* : 0,80 kg
- ✓ Buah, bungkus, butir, helai, kg, meter/unit, pach, number, piece, kg, m.

3. SINGKATAN/ GLOSSARY

APBD	:	Anggaran Pendapatan dan Belanja Daerah
BPMPD	:	Badan Pemberdayaan Masyarakat dan Pemerintahan Desa
BPPKBKS	:	Badan Pemberdayaan Perempuan Keluarga Berencana dan Keluarga Sejahtera
BKD	:	Badan Kepegawaian Daerah
BPS	:	Badan Pusat Statistik
IKKR	:	Industri Kecil dan Kerajinan Rumah Tangga
IHPB	:	Indeks Harga Perdagangan Besar
IHK	:	Indeks Harga Konsumen
JAMSOSTEK	:	Jaminan Sosial Tenaga Kerja
KLUI	:	Klasifikasi Lapangan Usaha Indonesia
KBLI	:	Klasifikasi Baku Lapangan Usaha Indonesia
KUD	:	Koperasi Unit Desa
NTP	:	Nilai Tukar Petani
PDAM	:	Perusahaan Daerah Air Minum
PNS	:	Pegawai Negeri Sipil
PUSKESMAS	:	Pusat Kesehatan Masyarakat
RPH	:	Rumah Potong Hewan
SAKERNAS	:	Survei Angkatan Kerja Nasional
SE	:	Sensus Ekonomi
SP	:	Sensus Penduduk
ST	:	Sensus Pertanian
SUPAS	:	Survei Penduduk Antar Sensus
SUSENAS	:	Survei Sosial Ekonomi Nasional
TPAK	:	Tingkat Partisipasi Angkatan Kerja

Bab

1

Situasi Geografis *Geography*

Jarak terjauh
Ibukota kecamatan
di Alor
dari Kalabahi



Jarak darat terjauh
Kalabahi-Maritaing 84 km



Jarak laut terjauh
Kalabahi-Peitoko 97 km

Penjelasan Tekniks

Technical Notes

1. Kabupaten Alor merupakan salah satu kabupaten di Propinsi Nusa Tenggara Timur yang terletak di bagian timur laut. Kabupaten Alor terdiri dari tiga pulau besar dan enam pulau kecil yang saat ini ada penghuninya.
The Regency of Alor is part of the Province of East Nusa Tenggara which located in north east of the province. The Regency of Alor consists of three main islands and six isles dwelt.
2. Secara astronomis, Kabupaten Alor terletak antara:
 - Timur : 125° - 48° BT
 - Barat : 123° - 48° BT
 - Utara : 8° - 6° LS
 - Selatan : 8° - 36° LSAstronomically, the Regency of Alor is located between:
 - East : 125° - 48° East Longitude
 - West : 123° - 48° East Longitude
 - North : 8° - 6° South Latitude
 - South : 8° - 36° South Latitude
3. Berdasarkan wilayahnya, batas-batas Kabupaten Alor adalah:
 - Timur : Pulau-pulau di Maluku.
 - Barat : Selat Lomblen Lembata
 - Utara : Laut Flores
 - Selatan : Selat Ombay dan Timor LesteBase on its territory, the border of the Regency of Alor are:
 - East : Island of Maluku Province
 - West : Lomblen Strait of Lembata
 - North : Sea of Flores
 - South : Ombay Strait and Timor Leste
4. Alor yang memiliki luas 2.928,88 Km² terdiri dari 17 Kecamatan. Secara geografis, kondisi daerah ini merupakan daerah pegunungan tinggi yang dikelilingi oleh lembah-lembah dan jurang-jurang. 63,95% wilayah di Kabupaten Alor merupakan daerah dengan kemiringan lebih dari 40 °.
Alor with 2.928,88 Km² of total area is consist of 17 district. Geographically, the condition of the area are represented with high mountain encircled by dales and creavasses. 63,94% of area in Alor is the area of inclination more than 40 °.

Situasi Geografi

Tabel / Table 1.1
Luas Wilayah Kabupaten Alor menurut Kecamatan
Area of Alor Detailed by District
2017

Kecamatan District	Luas Wilayah / Area		
	Km ²	Hektar Hectare	Persentase Percentage
(1)	(2)	(3)	(4)
01. Pantar	119,82	11 982	4,09
02. Pantar Barat	58,71	5 871	2,00
03. Pantar Timur	141,44	14 144	4,83
04. Pantar Tengah	306,02	30 602	10,45
05. Pantar Barat Laut	150,13	15 013	5,13
06. Alor Barat Daya	447,97	44 797	15,29
07. Mataru	102,78	10 278	3,51
08. Alor Selatan	192,97	19 297	6,59
09. Alor Timur	562,76	56 276	19,21
10. Alor Timur Laut	208,49	20 849	7,12
11. Pureman	147,88	14 788	5,05
12. Teluk Mutiara	80,18	8 018	2,74
13. Kabola	73,01	7 301	2,49
14. Alor Barat Laut	107,96	10 796	3,69
15. Alor Tengah Utara	125,14	12 514	4,27
16. Lembur	75,79	7 579	2,59
17. Pulau Pura	27,83	2 783	0,95
ALOR	2 928,88	292 888	100,00

Sumber: Kantor Pertanahan Kabupaten Alor
Source: Geographical Office of Alor

Tabel / Table 1.2
 Banyaknya Pulau yang Dihuni menurut Nama,
 Jumlah Kecamatan dan Desa/Kelurahan, serta Luas
 The Number of Island that Dwell According to Name, Number of District and
 Village and also the Total Area
 2017

	Pulau Island	Banyaknya Number of		Luas Area (Hectare)
		Kecamatan District	Desa / Kel. Village	
(1)	(2)	(3)	(4)	(5)
A	Besar / Big			
1.	Alor	11	120	193 232
2.	Pantar	5	43	85 880
3.	Pura	1	6	2 816
B	Kecil / Small			
1.	Ternate	-	2	416
2.	Buaya	-	1	224
3.	Nuha Kapa	-	-	32
4.	Tereweng	-	1	384
5.	Kura	-	1	24
6.	Kangge	-	1	1 584

Sumber: Kantor Pertanahan Kabupaten Alor
 Source: Geographical Office of Alor

Tabel / Table 1.3
 Banyaknya Pulau yang Tidak Dihuni menurut Nama, Letak, dan Luas
 Number of Island that Not Dwelt According to Name, Place and the Area
 2017

Pulau Island	Letak Place		Luas Area (Hectare)
	Kecamatan District	Desa / Kel. Village	
(1)	(2)	(3)	(4)
01 Kambing	Pantar Barat	Kayang	224,0
02 Rusa	Pantar Barat	Kayang	1 024,0
03 Batang	Pantar Barat	Baraler	288,25
04 Lapang	Pantar Barat	Baraler	256,0
05 Sika	Kabola	Kabola	80,0
06 Kapas	Teluk Mutiara	Welai Timur	0,15

Sumber: Kantor Pertanahan Kabupaten Alor
 Source: Geographical Office of Alor

Tabel / Table 1.4
Keadaan Tanah menurut Kemiringan dan Persentase
Terhadap Luas Wilayah
Geographical Condition According to Inclination and the Inclination Percentage
2017

	Kemiringan Inclination	Luas Kemiringan Inclination Area (Km ²)	Persentase Percentage (%)
(1)	(2)	(3)	(4)
01	00 ⁰ – 02 ⁰	103,24	3,52
02	02 ⁰ – 15 ⁰	255,18	8,71
03	15 ⁰ – 40 ⁰	697,59	23,82
04	40 ⁰ +	1 872,87	63,95
	ALOR	2 928,88	100,00

Sumber: Kantor Pertanahan Kabupaten Alor
Source: Geographical Office of Alor

Situasi Geografi

Tabel / Table 1.5
Jarak Kota Kalabahi dengan Ibukota Kecamatan di Kabupaten Alor
The Distance from Kalabahi to the Capital of District in Alor
2017

	Kalabahi – Ibukota Kecamatan Kalabahi – Capital of District	Kecamatan District	Jarak Distance (Km)	
			Darat Land	Laut Sea
	(1)	(2)	(3)	(4)
01	Kalabahi – Kabir	Pantar	-	46,0
02	Kalabahi – Baranusa	Pantar Barat	-	64,0
03	Kalabahi – Bakalang	Pantar Timur	-	26,0
04	Kalabahi – Marica	Pantar Barat Laut	-	72,0
05	Kalabahi – Maliang	Pantar Tengah	6,0	64,0
06	Kalabahi – Moru	Alor Barat Daya	18,0	-
07	Kalabahi – Kalunan	Mataru	-	74,0
08	Kalabahi – Apui	Alor Selatan	31,0	-
09	Kalabahi – Maritaing	Alor Timur	84,0	-
10	Kalabahi – Bukapiting	Alor Timur Laut	29,0	-
11	Kalabahi – Peitoko	Pureman	-	97,0
12	Kalabahi – Wolibang	Kabola	13,0	-
13	Kalabahi – Kokar	Alor Barat Laut	32,0	-
14	Kalabahi – Alim Mebung	Alor Tengah Utara	5,5	-
15	Kalabahi – Alemba	Lembur	26,0	-
16	Kalabahi – Bolamelang	Pulau Pura	-	19,0

Sumber: Kantor Pertanahan Kabupaten Alor
Source: Geographical Office of Alor

Bab

2

Situasi Iklim

Climate

Bulan terpanas adalah

OKTOBER 2017

dengan rata-rata suhu

29,7°C

Bulan terdingin adalah

JUNI 2017

dengan rata-rata suhu

26,4°C

<https://aloripedia.com>



Penjelasan Tekniks

Technical Notes

1. Iklim yang tidak menentu di Kabupaten Alor merupakan masalah yang cukup klasik. Dalam setahun musim penghujan relatif lebih pendek dari pada musim kemarau.
 2. Pada tahun 2017 temperatur udara terendah adalah 20,6 °C yang terjadi pada bulan Agustus sedangkan temperatur tertinggi adalah 33,2 °C pada bulan Oktober. Curah hujan tertinggi adalah 339,4 mm pada bulan Desember, lebih tinggi dari tahun sebelumnya. Semua ukuran adalah untuk kota Kalabahi, ibukota Kabupaten Alor, yang dapat dijadikan gambaran umum untuk Kabupaten Alor.
1. Uncertain climate in Alor is a classic problem. The rain season relatively shorten than the dry season in one year.
 2. In 2016 the lowest temperature is 21,6 °C which is happen in August and the highest is 33,7 °C in November. The highest rainfall rate is 339,4 mm in December, higher than last year. All measurement is for Kalabahi, the capital of Alor, which can represent the general condition of Alor.

Situasi Iklim

Tabel / Table 2.1
Rata-rata Temperatur Udara Dan Rata-Rata Penyinaran Matahari
Di Kota Kalabahi Dirinci Perbulan
Average Temperature and Sunshine in Kalabahi by Month
2017

Bulan Month	Rata-rata penyinaran Average Sunshine %	Temperatur ° C Temperature		
		Maximum Maximum	Minimum Minimum	Rata-rata Average
(1)	(2)	(3)	(4)	(5)
01. Januari / January	57	31,1	24,5	27,7
02. Februari / February	65	30,8	23,8	27,4
03. Maret / March	78	31,5	24,2	27,5
04. April / April	91	31,6	23,7	27,9
05. Mei / May	87	31,8	23,0	27,8
06. Juni / June	66	30,7	22,2	26,4
07. Juli / July	80	31,0	21,7	26,4
08. Agustus / August	89	31,1	20,6	26,6
09. September / September	89	31,8	22,3	27,8
10. Oktober / October	87	33,2	23,4	29,7
11. November / November	73	32,9	24,9	29,6
12. Desember / December	66	32,4	24,8	29,0

Sumber: Stasiun Meteorologi Kelas III Mali-Kalabahi
Source: Meteorology Station Class III Mali-Kalabahi

Tabel / Table 2.2
 Persentase Kelembaban, Tekanan Udara, dan Arah & Kecepatan Angin
 di Kota Kalabahi Dirinci Perbulan
 Percentage of Humidity, Pressure Atmosphere and Wind Direction & Velocity
 in Kalabahi by Month
 2017

Bulan Month	Kelembaban Relative Humidity (%)	Tekanan Pressure (Mb)	Kecepatan angin Velocity (Knots)	Arah Wind Direction
(1)	(2)	(3)	(4)	(5)
01. Januari / January	83	1 009,7	4	Barat
02. Februari / February	83	1 010,7	4	Barat
03. Maret / March	84	1 010,8	3	Barat
04. April / April	81	1 011,7	3	Timur
05. Mei / May	78	1 012,2	2	Timur
06. Juni / June	80	1 013,5	3	Timur
07. Juli / July	78	1 013,8	3	Timur
08. Agustus / August	71	1 013,8	4	Timur
09. September / September	70	1 013,6	4	Timur
10. Oktober / October	69	1 011,4	4	Timur Laut
11. November / November	73	1 009,2	3	Timur
12. Desember / December	77	1 009,6	3	Barat

Sumber: Stasiun Meteorologi Kelas III Mali-Kalabahi
 Source: Meteorology Station Class III Mali-Kalabahi

Situasi Iklim

Tabel / Table 2.3
Persentase Penyinaran Matahari di Kota Kalabahi Dirinci per Bulan
Percentage of Sunshine in Kalabahi by Month
2013 – 2017

	(%)				
Bulan Month	2013	2014	2015	2016	2017
(1)	(2)	(3)	(4)	(5)	(6)
01. Januari / January	42	58	52	78	57
02. Februari / February	60	53	61	73	65
03. Maret / March	71	88	81	78	78
04. April / April	93	83	78	91	91
05. Mei / May	71	90	93	88	87
06. Juni / June	74	80	92	80	66
07. Juli / July	79	90	93	91	80
08. Agustus / August	97	95	98	89	89
09. September / September	98	99	99	89	89
10. Oktober / October	96	100	100	87	87
11. November / November	76	94	98	87	73
12. Desember / December	57	64	71	52	66

Sumber: Stasiun Meteorologi kelas III Mali-Kalabahi
Source: Meteorology Station Class III Mali-Kalabahi

Tabel / Table 2.4
Rata-Rata Temperatur Udara di Kota Kalabahi per Bulan
Average Temperature in Kalabahi by Month
2013 – 2017

	Derajad Celsius (° C)				
Bulan Month	2013	2014	2015	2016	2017
(1)	(2)	(3)	(4)	(5)	(6)
01. Januari / January	27,4	27,7	27,5	28,9	27,7
02. Februari / February	27,4	26,8	27,1	27,9	27,4
03. Maret / March	27,8	27,6	27,5	28,4	27,5
04. April / April	27,7	28,0	27,5	28,7	27,9
05. Mei / May	27,6	27,8	27,0	28,6	27,8
06. Juni / June	27,0	26,8	26,1	27,7	26,4
07. Juli / July	26,1	25,5	25,4	26,8	26,4
08. Agustus / August	25,9	25,9	25,4	27,0	26,6
09. September / September	27,5	25,4	26,7	28,6	27,8
10. Oktober / October	29,5	28,2	28,1	29,6	29,7
11. November / November	29,8	29,8	30,3	30,1	29,6
12. Desember / December	28,3	29,2	29,6	28,4	29,0

Sumber: Stasiun Meteorologi Kelas III Mali-Kalabahi
Source: Meteorology Station Class III Mali-Kalabahi

Situasi Iklim

Tabel / Table 2.5
Curah Hujan di Kota Kalabahi per Bulan
Rainfall Rate in Kalabahi by Month
2013 – 2017

	(mm)				
Bulan Month	2013	2014	2015	2016	2017
(1)	(2)	(3)	(4)	(5)	(6)
01. Januari / January	308,4	377,7	465,7	248,7	370,6
02. Februari / February	331,0	154,1	282,9	289,4	192,7
03. Maret / March	74,7	68,7	113,0	90,1	206,8
04. April / April	71,8	79,6	90,4	26,9	24,4
05. Mei / May	105,9	5,5	1,2	44,6	61,9
06. Juni / June	34,5	18,6	39,6	1,0	64,3
07. Juli / July	4,2	13,6	TTU	6,5	4,5
08. Agustus / August	-	TTU	TTU	5,9	TTU
09. September / September	TTU	-	-	6,9	1,0
10. Oktober / October	6,6	-	-	45,3	65,1
11. November / November	87,0	17,6	11,3	20,2	178,6
12. Desember / December	318,2	103,1	114,7	339,4	104,6

TTU : Jumlah curah hujan kurang dari 0,1 mm

Sumber: Stasiun Meteorologi Kelas III Mali-Kalabahi
Source: Meteorology Station Class III Mali-Kalabahi

Bab

3

Pemerintahan

Governance

43,11%

PNS di Kabupaten Alor adalah perempuan,

sementara sisanya,

56,88%

merupakan laki-laki



Penjelasan Teknis

1. Kabupaten Alor menjadi Daerah Tingkat II definitif berdasarkan Undang-Undang Nomor 64 Tahun 1958 dan Lembaran Negara Nomor 115 Tahun 1958 serta Tambahan Lembaran Negara Nomor 1649.

Wilayah

2. Kabupaten Alor mempunyai 175 Desa/Kelurahan yang terbagi dalam 17 Kecamatan. Desa/Kelurahan tersebut terbagi lagi menjadi 366 Dusun/Lingkungan, 709 RW, dan 1548 yang merupakan pemerintahan dalam wilayah yang lebih kecil.

Kepegawaian

3. Pada tahun 2017, jumlah Pegawai Negeri Sipil Daerah Kabupaten Alor adalah 5133 orang, 2920 laki-laki dan 2123 perempuan. Sedangkan jumlah anggota Dewan Perwakilan Rakyat adalah 30 orang dari berbagai Partai Politik di Kabupaten Alor.

Technical Notes

1. Alor become definitive Regency based on Undang-undang Nomor 64 Tahun 1958 and Lembaran Negara Nomor 115 Tahun 1958 and Tambahan Lembaran Negara Nomor 1649.

Territory

2. Regency of Alor has 175 villages which divided into 17 District. Those villages are divided into 366 Dusun, 709 RW, and 1548 RT that represent the government in a smaller area.

Officer

3. In 2017 number of Public Servant of Alor is 5133, 2920 male and 2123 female. While number of Parliament Member in Alor is 30 which come from several Political Parties in Regency of Alor.

Tabel / Table 3.1
Wilayah Administratif Kabupaten Alor
Administrative Area in Alor
2017

Pembagian Wilayah Administratif Administrative Region Division	Banyaknya Number
(1)	(2)
1. Jumlah Kecamatan Number of District	17
2. Jumlah Desa/Kelurahan Number of Village	175
3. Jumlah Dusun/Lingkungan Number of Dusun	366
4. Jumlah Rukun Warga Number of RW	709
5. Jumlah Rukun Tetangga (RT) Number of RT	1 548
6. Luas Wilayah Area (Km ²)	2 928,88

Sumber: Badan Pusat Statistik Kab. Alor
Source: Statistical Office of Alor

Tabel / Table 3.2
 Banyaknya Desa / Kelurahan, Dusun / Lingkungan, RW
 RT, dan Rumahtangga
 Number of Village, Dusun, RW, RT, and Household
 2017

Kecamatan District	Ibukota Kecamatan Capital of District	Jumlah Desa / Kel.	Dusun / Lingk	RW	RT	Rumah- tangga House-hold
(1)	(2)	(3)	(4)	(5)	(6)	(7)
01. Pantar	Kabir	11	22	45	90	2 033
02. Pantar Barat	Baranusa	7	14	28	56	1 555
03. Pantar Timur	Bakalang	11	22	44	89	2 481
04. Pantar Barat Laut	Marica	7	14	28	56	988
05. Pantar Tengah	Maliang	10	20	46	93	2 152
06. Alor Barat Daya	Moru	20	41	79	163	4 975
07. Mataru	Kalunan	7	14	28	58	1 290
08. Alor Selatan	Apui	14	35	62	123	2 053
09. Alor Timur	Maritaing	10	21	39	86	1 734
10. Alor Timur Laut	Bukapiting	8	18	4	85	1 987
11. Pureman	Peitoko	4	9	16	32	802
12. Teluk Mutiara	Kalabahi	16	32	77	186	11 185
13. Kabola	Wolibang	5	11	24	49	1 693
14. Alor Barat Laut	Kokar	19	41	82	166	4 335
15. Alor Tengah Utara	Mebung	14	28	58	116	2 523
16. Lembur	Alemba	6	12	24	48	955
17. Pulau Pura	Bolamelang	6	12	25	52	1 166
ALOR	KALABAHI	175	366	709	1 548	43 907

Sumber: Badan Pusat Statistik Kab. Alor
 Source: Statistical Office of Alor

Pemerintahan

Tabel / Table 3.3
Jumlah Pegawai Negeri Sipil Daerah Kabupaten Alor menurut
Jabatan dan Jenis Kelamin
Number of Public Servant of Alor by Occupation and Sex
2017

Jabatan Occupation	Laki-laki Male	Perempuan Female	Jumlah Total
(1)	(2)	(3)	(4)
01. Eselon II	34	7	41
02. Eselon III	178	27	205
03. Eselon IV	525	263	788
04. Eselon V	-	-	-
05. Staff	2 183	1 916	4 099
ALOR	2 920	2 213	5 133

Sumber: Badan Kepegawaian dan Pengembangan Sumber Daya Manusia Kabupaten Alor
Source: BPSDM of Alor Regency

Tabel / Table 3.4
 Jumlah Pegawai Negeri Sipil Daerah Kabupaten Alor menurut
 Pangkat / Golongan dan Jenis Kelamin
 Number of Public Servant of Alor Regency by Faction / Rank and Sex
 2017

Pangkat / Golongan Faction / Rank	Laki-laki Male	Perempuan Female	Jumlah Total
(1)	(2)	(3)	(4)
01. Golongan I	185	37	222
02. Golongan II	1 179	1 191	2 370
03. Golongan III	1 143	821	1 964
04. Golongan IV	413	164	577
ALOR	2 920	2 213	5 133

Sumber: Badan Kepegawaian dan Pengembangan Sumber Daya Manusia Kabupaten Alor
 Source: BPSDM of Alor Regency

Tabel / Table 3.5
 Jumlah Pegawai Negeri Sipil Daerah Kabupaten Alor menurut
 Ijazah terakhir yang dimiliki menurut Jenis Kelamin
 Number of Public Servant of Alor Regency by Certificate and Sex
 2017

Ijazah tertinggi yang ditamatkan	Laki-laki Male	Perempuan Female	Jumlah Total
(1)	(2)	(3)	(4)
01. SD	101	1	102
02. SLTP	216	89	305
03. SLTA	1 054	804	1 858
04. Diploma	500	712	1 212
05. S1	1 006	601	1 607
06. S2	43	6	49
ALOR	2 920	2 213	5 133

Sumber: Badan Kepegawaian dan Pengembangan Sumber Daya Manusia Kabupaten Alor
 Source: BPSDM of Alor Regency

Tabel / Table 3.6
 Jumlah Anggota Dewan Perwakilan Rakyat Daerah Kabupaten Alor menurut
 Partai Politik dan Jenis Kelamin
 Number of Alor Regional Parliament's Members by Political Party and Sex
 2017

Partai Politik Political Party (1)	Laki-laki Male (2)	Perempuan Female (3)	Jumlah Total (4)
01. Golkar	5	-	5
02. PDIP	4	-	4
03. Nasdem	3	-	3
04. Demokrat	2	1	3
05. PKS	3	-	3
06. PPP	3	-	3
07. Gerindra	2	-	2
08. Hanura	1	1	2
09. PKPI	2	-	2
10. PKB	1	-	1
11. PAN	1	-	1
12. PBB	1	-	1
ALOR	28	2	30

Sumber: Sekretariat DPRD Kabupaten Alor
 Source: secretariat of local representatives in Alor

Pemerintahan

Tabel / Table 3.7
Jumlah Anggota Dewan Perwakilan Rakyat Daerah Kabupaten Alor Tiga Periode Terakhir
menurut jenis Kelamin
Number of Alor Parliament Member for Three Last Period detailed by Sex
2017

Periode / Period	Laki-laki Male	Perempuan Female	Jumlah Total
(1)	(2)	(3)	(4)
01. 2004-2009	22	3	25
02. 2009-2014	24	1	25
03. 2014-2019	28	2	30

Sumber: Sekretariat DPRD Kabupaten Alor

Source: secretariat of local representatives in Alor



Bab 4 | Penduduk & Tenaga Kerja

Population & Labour Force

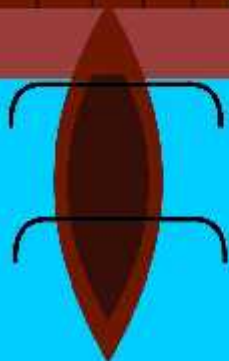

Bab

4.1

Penduduk

Population

JUMLAH PENDUDUK KABUPATEN ALOR 2017

0 - 14 TAHUN

69.110 Jiwa



USIA PRODUKTIF



65+ TAHUN

10.248 Jiwa



15 - 64 TAHUN

123.532 Jiwa

USIA TIDAK PRODUKTIF



Penjelasan Teknis

Technical Notes

1. Penduduk Indonesia adalah semua orang yang berdomisili di wilayah teritorial Republik Indonesia.
 2. Rata – rata pertumbuhan penduduk adalah angka yang menunjukkan tingkat pertambahan penduduk per tahun dalam jangka waktu tertentu.
 3. Kepadatan penduduk adalah banyaknya penduduk per km persegi.
 4. Rasio jenis kelamin adalah perbandingan antara banyaknya penduduk perempuan pada suatu daerah dan waktu tertentu. Biasanya dinyatakan dengan banyaknya penduduk laki-laki untuk 100 penduduk perempuan.
 5. Rumah Tangga adalah seseorang atau sekelompok orang yang biasanya tinggal bersama dalam suatu bangunan serta pengelolaan makan dari satu dapur. Satu rumah tangga dapat terdiri dari hanya satu anggota rumah tangga. Yang dimaksud makan dari satu dapur adalah jika pengurusan kebutuhan sehari-harinya dikelola bersama-sama menjadi satu.
 6. Penduduk usia kerja adalah penduduk yang berumur 15 tahun ke atas.
 7. Bekerja adalah melakukan pekerjaan dengan maksud memperoleh atau membantu memperoleh pendapatan / keuntungan dan lamanya bekerja paling sedikit 1 jam secara terus menerus dalam seminggu yang lalu (termasuk pekerja keluarga tanpa upah)
1. Indonesian population are all residents of the entire territory of Republic of Indonesia.
 2. Average growth of population is the annual population growth rate over a certain period.
 3. Population density is the number of people per square kilometer
 4. Sex Ratio is the ratio of the number of males to the number of females in a given area and time, usually expressed as the number of males for every 100 females.
 5. Household is group of person who usually live together in a building or housing unit who make common provision for food and other essentials of living. One household could consist of only one household member. Common provision for food means one organising daily needs for all of household members.
 6. Working age populations aged 15 years and over
 7. The concept of working means activity intended to earn income by doing work or helping to do work at least one hour continuously during the reference week (including unpaid family worker/s for any economic activity

Penduduk

Tabel / Table 4.1.1
Jumlah Penduduk, Luas Wilayah dan Kepadatan Penduduk
Population, Area, and Population Density
2017

Kecamatan District	Jumlah Penduduk Population	Luas daerah Area (Km ²)	Kepadatan Penduduk Population Density (per Km ²)
(1)	(2)	(3)	(4)
01. Pantar	9 394	119,82	78
02. Pantar Barat	7 185	58,71	122
03. Pantar Timur	11 468	141,44	81
04. Pantar Barat Laut	4 566	150,13	30
05. Pantar Tengah	9 944	306,02	32
06. Alor Barat Daya	22 987	447,97	51
07. Mataru	5 958	102,78	58
08. Alor Selatan	9 487	192,97	49
09. Alor Timur	8 013	562,76	14
10. Alor Timur Laut	9 183	208,49	44
11. Pureman	3 705	147,88	25
12. Teluk Mutiara	51 685	80,18	645
13. Kabola	7 822	73,01	107
14. Alor Barat Laut	20 036	107,96	186
15. Alor Tengah Utara	11 659	125,14	93
16. Lembur	4 411	75,79	58
17. Pulau Pura	5 387	27,83	194
ALOR	202 890	2 928,88	69

Sumber: Proyeksi Sensus Penduduk 2010
Source: Projection Population Census 2010

Tabel / Table 4.1.2
Penduduk menurut Kecamatan dan Rasio Jenis Kelamin
Population by District and Sex Ratio
2017

Kecamatan District	Laki-laki Male	Perempuan Female	Jumlah Total	Rasio Jenis Kelamin Sex Ratio
(1)	(2)	(3)	(4)	(5)
01. Pantar	4 600	4 794	9 394	96
02. Pantar Barat	3 493	3 692	7 185	95
03. Pantar Timur	5 510	5 958	11 468	92
04. Pantar Barat Laut	2 242	2 324	4 566	96
05. Pantar Tengah	4 848	5 096	9 944	95
06. Alor Barat Daya	11 207	11 780	22 987	95
07. Mataru	2 916	3 042	5 958	96
08. Alor Selatan	4 646	4 841	9 487	96
09. Alor Timur	3 958	4 056	8 014	98
10. Alor Timur Laut	4 578	4 604	9 182	99
11. Pureman	1 798	1 907	3 705	94
12. Teluk Mutiara	25 350	26 335	51 685	96
13. Kabola	3 813	4 009	7 822	95
14. Alor Barat Laut	9 659	10 377	20 036	93
15. Alor Tengah Utara	5 532	6 128	11 660	90
16. Lembur	2 211	2 199	4 410	101
17. Pulau Pura	2 555	2 832	5 387	90
ALOR	98 916	103 974	202 890	95

Sumber: Proyeksi Sensus Penduduk 2010
Source: Projection Population Census 2010

Penduduk

Tabel / Table 4.1.3
 Jumlah Penduduk, Rumahtangga, Rata-rata Anggota Rumahtangga dan
 Kepadatan Penduduk Menurut Kecamatan
 Number of Population, Household, Average Household Member, and
 Population Density According to District
 2017

Kecamatan District	Penduduk Population	Rumahtangga Household	ART *)	Kepadatan penduduk Population Density
(1)	(2)	(3)	(4)	(5)
01. Pantar	9 394	2 033	5	78
02. Pantar Barat	7 185	1 555	5	122
03. Pantar Timur	11 468	2 481	5	81
04. Pantar Barat Laut	4 566	988	5	30
05. Pantar Tengah	9 944	2 152	5	32
06. Alor Barat Daya	22 987	4 975	5	51
07. Mataru	5 958	1 290	5	58
08. Alor Selatan	9 487	2 053	5	49
09. Alor Timur	8 013	1 734	5	14
10. Alor Timur Laut	9 183	1 987	5	44
11. Pureman	3 705	802	5	25
12. Teluk Mutiara	51 685	11 185	5	645
13. Kabola	7 822	1 693	5	107
14. Alor Barat Laut	20 036	4 335	5	186
15. Alor Tengah Utara	11 659	2 523	5	93
16. Lembur	4 411	955	5	58
17. Pulau Pura	5 387	1 166	5	194
ALOR	202 890	43 907	5	69

Sumber: Proyeksi Sensus Penduduk 2010

Source: Projection Population Census 2010

*) Keterangan / Remark ART = Anggota Rumahtangga / Household Member

Tabel / Table 4.1.4
 Banyaknya Rumah tangga dan Penduduk menurut
 Kecamatan dan Kewarganegaraan
 Number of Household and Population by District and Citizenship
 2017

Kecamatan District	Rumah tangga Household			Kewarganegaraan Citizenship		
	WNI Indo- nesian	WNA Foreign	Jmlh Total	WNI Indonesian	WNA Foreign	Jmlh Total
(1)	(2)	(3)	(4)	(5)	(6)	(7)
01. Pantar	2 033	-	2 033	9 394	-	9 394
02. Pantar Barat	1 555	-	1 555	7 185	-	7 185
03. Pantar Timur	2 481	1	2 481	11 466	2	11 468
04. Pantar Barat Laut	988	-	988	4 566	-	4 566
05. Pantar Tengah	2 152	-	2 152	9 944	-	9 944
06. Alor Barat Daya	4 975	-	4 975	22 987	-	22 987
07. Mataru	1 290	-	1 290	5 958	-	5 958
08. Alor Selatan	2 053	-	2 053	9 487	-	9 487
09. Alor Timur	1 734	-	1 734	8 013	-	8 013
10. Alor Timur Laut	1 987	-	1 987	9 183	-	9 183
11. Pureman	802	-	802	3 705	-	3 705
12. Teluk Mutiara	11 185	1	11 185	51 683	2	51 685
13. Kabola	1 693	-	1 693	7 822	-	7 822
14. Alor Barat Laut	4 335	1	4 335	20 033	3	20 036
15. Alor Tengah Utara	2 523	-	2 523	11 659	-	11 659
16. Lembur	955	-	955	4 411	-	4 411
17. Pulau Pura	1 166	-	1 166	5 387	-	5 387
ALOR	43 904	3	43 907	202 883	7	202 890

Sumber: Proyeksi Sensus Penduduk 2010
 Source: Projection Population Census 2010

Penduduk

Tabel / Table 4.1.5
Jumlah Penduduk menurut Kecamatan dan Kewarganegaraan
Number Population by District and Citizenship
2017

Kecamatan District	Indonesia Indonesian		Cina China		Perancis France	
	Male	Female	Male	Female	Male	Female
(1)	(2)	(3)	(4)	(5)	(6)	(7)
01. Pantar	4 600	4 794	-	-	-	-
02. Pantar Barat	3 493	3 692	-	-	-	-
03. Pantar Timur	5 509	5 957	-	-	-	-
04. Pantar Barat Laut	2 242	2 324	-	-	-	-
05. Pantar Tengah	4 848	5 096	-	-	-	-
06. Alor Barat Daya	11 207	11 780	-	-	-	-
07. Mataru	2 916	3 042	-	-	-	-
08. Alor Selatan	4 646	4 841	-	-	-	-
09. Alor Timur	3 958	4 056	-	-	-	-
10. Alor Timur Laut	4 578	4 604	-	-	-	-
11. Pureman	1 798	1 907	-	-	-	-
12. Teluk Mutiara	25 348	26 335	-	-	-	-
13. Kabola	3 813	4 009	-	-	-	-
14. Alor Barat Laut	9 658	10 375	-	-	-	-
15. Alor Tengah Utara	5 532	6 128	-	-	-	-
16. Lembur	2 211	2 199	-	-	-	-
17. Pulau Pura	2 555	2 832	-	-	-	-
ALOR	98 916	103 974	-	-	-	-

Lanjutan Tabel / Continued Table 4.1.5

Kecamatan District	Jerman Germany		Lainnya Others		Jumlah Total	
	Male	Female	Male	Female	Male	Female
(1)	(8)	(9)	(10)	(11)	(12)	(13)
01. Pantar	-	-	-	-	4 600	4 794
02. Pantar Barat	-	-	-	-	3 493	3 692
03. Pantar Timur	-	-	1	1	5 510	5 958
04. Pantar Barat Laut	-	-	-	-	2 242	2 324
05. Pantar Tengah	-	-	-	-	4 848	5 096
06. Alor Barat Daya	-	-	-	-	11 207	11 780
07. Mataru	-	-	-	-	2 916	3 042
08. Alor Selatan	-	-	-	-	4 646	4 841
09. Alor Timur	-	-	-	-	3 958	4 056
10. Alor Timur Laut	-	-	-	-	4 578	4 604
11. Pureman	-	-	-	-	1 798	1 907
12. Teluk Mutiara	-	-	2	-	25 350	26 335
13. Kabola	-	-	-	-	3 813	4 009
14. Alor Barat Laut	-	-	1	2	9 659	10 377
15. Alor Tengah Utara	-	-	-	-	5 532	6 128
16. Lembur	-	-	-	-	2 211	2 199
17. Pulau Pura	-	-	-	-	2 555	2 832
ALOR	-	-	4	3	98 916	103 974

Sumber: Proyeksi Sensus Penduduk 2010
Source: Projection Population Census 2010

Penduduk

Tabel / Table 4.1.6
Jumlah Penduduk menurut Golongan Umur dan Jenis Kelamin
Number of Population by Age Group and Sex
2017

Golongan Umur Age Group	Laki-laki Male	Perempuan Female	Jumlah Total
(1)	(2)	(3)	(4)
0 – 4	13 050	12 525	25 575
5 – 9	10 990	10 601	21 591
10 – 14	11 231	10 713	21 944
15 – 19	10 508	10 047	20 555
20 – 24	8 769	8 631	17 400
25 – 29	7 015	7 337	14 352
30 – 34	6 095	7 167	13 262
35 – 39	5 715	6 867	12 582
40 – 44	5 418	6 285	11 703
45 – 49	4 801	5 560	10 361
50 – 54	4 650	5 347	9 997
55 – 59	3 601	4 048	7 649
60 – 64	2 605	3 066	5 671
65 – 69	1 831	2 155	3 986
70 – 74	1 198	1 590	2 788
75+	1 439	2 035	3 474
Jumlah / Total	98 916	103 974	202 890

Sumber: Proyeksi Sensus Penduduk 2010
Source: Projection Population Census 2010

Tabel / Table 4.1.7
Rasio Ketergantungan Penduduk Alor
Dependency Ratio of Population in Alor
2008 - 2017

Tahun Years	15 – 64	Banyaknya Penduduk Number of Population			Rasio Ketergantungan Dependency Ratio		
		< 15	65 >	Jumlah Total	YDR	ODR	DR
(1)	(2)	(3)	(4)	(5)	(6)	(7)	(8)
2008	106 592	63 157	10 738	73 895	59,25	10,07	69,33
2009	109 076	62 769	10 068	72 837	57,55	9,23	66,78
2010	110 479	69 898	9 649	79 547	63,27	8,73	72,00
2011	113 589	67 747	12 519	80 266	59,67	11,03	70,69
2012	115 620	70 613	9 946	80 559	61,07	8,60	69,67
2013	111 563	74 688	10 362	85 050	66,94	9,28	76,23
2014	119 116	69 228	9 856	79 084	58,12	8,27	66,39
2015	120 695	69 243	9 977	79 220	57,37	8,27	65,64
2016	119 710	71 544	9 863	81 406	59,76	8,24	68,00
2017	123 532	69 110	10 248	79 358	55,95	8,30	64,25

Sumber: Proyeksi Sensus Penduduk 2010 (diolah)

Source: Projection Population Census 2010 (processed)

Keterangan / Remarks: DR = Angka beban tanggungan / Dependency Ratio

YDR = Angka beban tanggungan penduduk muda ($P_{<15}$) / Youth
Dependency Ratio

ODR = Angka beban tanggungan penduduk tua ($P_{>65}$) / Old Dependency
Ratio

Penduduk

Tabel / Table 4.1.8
 Pulau yang Dihuni menurut Nama, Jumlah Penduduk dan Keluarga
 The Island that Dwelt According to Name, Number of Population and Family
 2017

(1)	Nama Pulau Name of Island (2)	Banyaknya Number of	
		Penduduk Population (3)	Rumah Tangga Household (4)
A	Besar / Big		
	1. Alor	151 707	33 525
	2. Pantar	40 193	8 031
	3. Pura	5 387	1 145
B	Kecil / Small		
	1. Ternate	1 899	397
	2. Buaya	1 250	264
	3. Nuha Kupa	91	23
	4. Tereweng	670	159
	5. Kura	537	118
	6. Kangge	1 156	245
	ALOR	202 890	43 907

Sumber: Proyeksi Sensus Penduduk 2010
 Source: Projection Population Census 2010

Tabel / Table 4.1.9
 Jumlah Penduduk dan Pertumbuhan Penduduk Alor
 Number of Population and Population Growth Alor
 1990-2000, 2000-2010

Kecamatan	Jumlah Penduduk Number of population			Pertumbuhan Penduduk Population Growth (%)	
	1990	2000	2010	1990-2000	2000-2010
(1)	(2)	(3)	(4)	(5)	(6)
01. Pantar	34 035	36 903	8 798	0,81
02. Pantar Barat	*)	*)	6 729	*)
03. Pantar Timur	*)	*)	10 740	*)
04. Pantar Barat Laut	*)	*)	4 276	*)
05. Pantar Tengah	*)	*)	9 313	*)
06. Alor Barat Daya	20 642	23 768	21 530	1,42
07. Mataru	*)	*)	5 582	*)
08. Alor Selatan	7 333	7 791	8 886	0,61
09. Alor Timur	16 209	17 141	7 505	0,56
10. Alor Timur Laut	*)	*)	8 600	*)
11. Pureman	*)	*)	3 471	*)
12. Teluk Mutiara	25 121	43 336	48 410	5,60
13. Kabola	*)	*)	7 326	*)
14. Alor Barat Laut	41 289	35 103	18 765	-1,61
15. Alor Tengah Utara	*)	*)	10 919	*)
16. Lembur	*)	*)	4 131	*)
17. Pulau Pura	*)	*)	5 045	*)
ALOR	144 629	164 042	190 026	1,27	1,47

Sumber: Sensus Penduduk 2000 & 2010

Source: Population Census 2000 & 2010

Keterangan / Remarks: *) Data tergabung dengan Kec. Induk / still joined with mains District

Penduduk

Tabel / Table 4.1.10
Jumlah Migrasi Penduduk di Kabupaten Alor
Number of Population Migration in Alor
2013 – 2017

Tahun	Datang Arrive		Pergi Leave		Jumlah Total	
	Male (2)	Female (3)	Male (4)	Female (5)	Male (6)	Female (7)
2013	88	101	120	139	208	240
2014	120	144	130	165	250	309
2015	286	351	248	301	534	652
2016	487	519	845	720	1 332	1 239
2017	750	683	511	474	1 261	1 157

Sumber: Dinas Kependudukan dan Pencatatan Sipil Kabupaten Alor
Source:

Tabel / Table 4.1.11
Persentase Penduduk Usia 10 tahun ke Atas menurut Status Perkawinan
Percentage of Population Over 10 years by Marriage Status
2017

Status Perkawinan Marriage Status	Persentase Percentage
(1)	(2)
1. Belum kawin / Not Married	38,57
2. Kawin / Married	51,57
3. Cerai Hidup / Divorced	1,41
4. Cerai Mati / Divorced by death	8,45
Jumlah Total	100,00

Sumber: Estimasi Survei Sosial Ekonomi Nasional 2017
Source: National Socio Economy Survey 2017

Tabel / Table 4.1.12
Persentase Wanita Usia 20-24 Tahun yang Pernah Kawin menurut
Usia Perkawinan Pertama
Percentage of Female Over 10 years that Have Been Married According to
Age from the First Marriage
2017

Usia Perkawinan Pertama Age from First Marriage	Persentase Percentage (%)
(1)	(2)
< 18	16,87
18	83,13
Jumlah Total	100,00

Sumber: Estimasi Survei Sosial Ekonomi Nasional 2017
Source: National Socio Economy Survey Estimation 2017

Bab

4.2

Tenaga Kerja

Labor Force



JUMLAH **PENCARI KERJA**
KABUPATEN ALOR
2017



LAKI-LAKI
1.128 Jiwa

PEREMPUAN
776 Jiwa



TOTAL
1.904 Jiwa



Penjelasan Teknis

1. Angkatan Kerja adalah penduduk usia kerja (15 tahun dan lebih) yang bekerja, atau punya pekerjaan namun sementara tidak bekerja dan pengangguran
2. Lapangan Usaha adalah bidang kegiatan dari pekerjaan/ tempat bekerja dimana seseorang bekerja. Klasifikasi Baku Lapangan Usaha Indonesia (KBLI) dalam 1 digit.
3. Status Pekerjaan adalah kedudukan seseorang dalam unit usaha/kegiatan dalam melakukan pekerjaan.
4. Pekerja Tak Dibayar adalah seseorang yang bekerja membantu usaha untuk memperoleh penghasilan/ keuntungan yang dilakukan oleh salah seorang anggota rumah tangga atau bukan anggota rumah tangga tanpa mendapat upah/ gaji.

Technical Notes

1. Labor Force are people aged 15 years old and over who, in the previous week, were working, temporarily absent from work but having jobs, and those who did not have job and were looking for work.
2. Industry is field of a person's activity or establishment. The classification of industries follows the Indonesia Standard Industrial Classification (KBLI) in one digit.
3. Employment Status is the status of a person at his place of work or establishment where he was employed
4. Unpaid Worker is a person who intended to work without pay in an establishment run by other members of the family, relative or neighbour.

Tenaga Kerja

Tabel / Table 4.2.1
Penduduk Berumur 15 Tahun Keatas menurut Kegiatan Utama dan Jenis Kelamin
Selama Seminggu yang Lalu
Population Over 15 Years by Type of Activity and Gender
During the Previous Week
2017

Kegiatan seminggu yang Lalu Type of activity during the previous week (1)	Laki-laki Male (2)	Perempuan Female (3)	Jumlah Total (4)
I. Angkatan Kerja Labor Force	53 882	48 551	102 433
1. Bekerja / Worked	52 754	47 775	100 529
2. Mencari Pekerjaan / Looking for Work	1 128	776	1 904
II. Bukan Angkatan Kerja Non Labor Force	9 886	21 763	31 649
1. Sekolah / Attending School	5 632	5 375	11 007
2. Mengurus RT / Managing Household	1 391	14 071	15 462
3. Lainnya / Others	2 863	2 317	5 180
Jumlah / Total (I + II)	63 768	70 314	134 082

Sumber: Survei Angkatan Kerja Nasional 2017
Source: National Labor Force Survey 2017

Tabel / Table 4.2.2
Penduduk Berumur 15 Tahun Keatas yang Bekerja menurut
Lapangan Usaha Utama dan Jenis Kelamin
Population Over 15 Years by Work Field and Gender
2017

Lapangan Usaha Utama Work Field	Laki-laki Male	Perempuan Female	Jumlah Total
(1)	(2)	(3)	(4)
01. Pertanian/Agriculture	29 822	25 005	54 827
02. Industri/Manufacturing	7 394	7 484	14 878
03. Jasa/Service	15 538	15 286	30 824
ALOR	52 754	47 775	100 529

Sumber: Survei Angkatan Kerja Nasional 2017
Source: National Labor Force Survey 2017

Tenaga Kerja

Tabel / Table 4.2.3
Penduduk Berumur 15 Tahun Keatas yang Bekerja menurut
Status Pekerjaan Utama dan Jenis Kelamin
Population Over 15 Years that Working by Main Employment Status and Gender
2017

Status Pekerjaan Utama Main Employment Status	Laki-laki Male	Perempuan Female	Jumlah Total
(1)	(2)	(3)	(4)
01. Berusaha sendiri / Private sector unassisted	16 723	15 167	31 890
02. Berusaha dibantu buruh tidak tetap (tidak dibayar) / Private sector assisted by temporary (unpaid) worker	19 930	7 898	27 828
03. Berusaha dengan buruh tetap (dibayar) / Private sector assisted by paid worker	1 267	412	1 679
04. Buruh/Karyawan/Pegawai / Employer	9 176	7 929	17 105
05. Pekerja bebas di pertanian / Free Lance in Agriculture	875	198	1 073
06. Pekerja bebas non pertanian / Free Lance in non Agriculture	1 386	99	1 485
07. Pekerja tidak dibayar / Not paid worker	3 397	16 072	19 469
Jumlah / Total	52 754	47 775	100 529

Sumber: Survei Angkatan Kerja Nasional 2017
Source: National Labor Force Survey 2017

Tabel / Table 4.2.4
Penduduk Berumur 15 Tahun Keatas yang Bekerja menurut
Jenis Pekerjaan Utama dan Jenis Kelamin
Population Over 15 Years by Type of Main Occupation and Gender
2017

Jenis Pekerjaan Utama Type of Main Occupation	Laki-laki Male	Perempuan Female	Jumlah Total
(1)	(2)	(3)	(4)
01. Tenaga Profesional / Professional Labor	2 695	3 788	6 483
02. Tenaga Kepemimpinan / Leadership Labor	1 091	89	1 180
03. Pajabat Pelaksana, Tata Usaha /	1 931	1 512	3 443
04. Tenaga Usaha Penjualan / Selling Labor	2 885	8 165	11 050
05. Tenaga Usaha Jasa / Services Labor	754	1 020	1 774
06. Tenaga Usaha Pertanian / Agricultural Labor	29 822	24 906	54 728
07. Tenaga Produksi, Angkutan, Pekerja Kasar / Production Labor	12 732	8 295	21 027
08. Lainnya / Others	844	-	844
ALOR	52 754	47 775	100 529

Sumber: Survei Angkatan Kerja Nasional 2017
Source: National Socio Economic Survey 2017

Tenaga Kerja

Tabel / Table 4.2.5
Jumlah Pengusaha menurut Jenis Usaha Ekonomi
Number of Entrepreneur by Type of Economical Activity
2017

Jenis Usaha Economical Activity	Jumlah Total
(1)	(2)
01. Perdagangan / Trading	160
02. Industri / Industry	1
03. Lainnya / Others	73
Jumlah / Total	234

Sumber: Dinas Tenaga Kerja dan Transmigrasi Kabupaten Alor
Source: Public Manpower and Transmigration Service of Alor

Tabel / Table 4.2.6
 Jumlah Pekerja Anak menurut Jenis Usaha Ekonomi
 Number of Under-age Employee by Type of Economical Activity
 2017

Jenis Usaha Economical Activity	Laki-Laki Male	Perempuan Female	Jumlah Total
(1)	(2)	(3)	(4)
01. Perdagangan / Trading	273	42	315
02. Industri / Industry	-	-	-
03. Lainnya / Others	-	-	-
Jumlah / Total	273	42	315

Sumber: Dinas Tenaga Kerja dan Transmigrasi Kabupaten Alor
 Source: Public Manpower and Transmigration Service of Alor

Tenaga Kerja

Tabel / Table 4.2.7
Jumlah Penduduk Berumur 15 Tahun Ke atas yang Bekerja
menurut Jumlah Jam Kerja
Number and Percentage of Population Aged Over 15 Years who Worked
by Total Hours Worked
2017

Jumlah Jam Kerja Total Hours Worked	Laki-Laki Male	Perempuan Female	Jumlah Total
(1)	(2)	(3)	
0 *)	1 981	1 372	3 353
1 – 9	2 869	5 385	8 254
10 – 19	8 623	8 674	17 297
20 – 34	17 750	15 953	33 703
35+	21 531	16 391	37 922
Jumlah / Total	52 754	47 775	100 529

Sumber: Survei Angkatan Kerja Nasional 2017

Source: National Labor Force Survey 2017

Keterangan / Remarks *): Sementara tidak bekerja / Temporary Not Working

Tabel / Table 4.2.8
 Jumlah Angkatan Kerja di Alor menurut Jenis Kelamin
 Number of Labor Force in Alor by Gender
 2007 - 2017

Tahun Years	Laki-Laki Male	Perempuan Female	Jumlah Total
(1)	(2)	(3)	(4)
2008*)	49 814	35 964	82 260
2009	49 723	44 429	94 152
2010	47 489	41 659	89 148
2011	48 540	39 408	87 948
2012	47 900	47 807	95 707
2013	46 499	44 541	91 040
2014	48 165	47 047	95 212
2015	49 443	43 957	93 400
2016	-	-	-
2017	53 882	48 551	102 433

Sumber: Survei Angkatan Kerja Nasional 2017

Source: National Labor Force Survey 2017

Keterangan / Remark: *) Data hasil Survei Sosial Ekonomi Nasional 1998 – 2006 / Based on Social Economic National Survey 1998 – 2006

Tenaga Kerja

Tabel / Table 4.2.9
Persentase Angkatan Kerja Terhadap Penduduk Usia Kerja
Percentage of Economically Active to Working Age Population
2017

Kabupaten / Kota Regency	Persentase Percentage
(1)	(2)
01. Sumba Barat	58,77
02. Sumba Timur	72,05
03. Kabupaten Kupang	69,45
04. Timor Tengah Selatan	65,32
05. Timor Tengah Utara	74,28
06. Belu	70,55
07. Alor	76,40
08. Lembata	67,51
09. Flores Timur	64,49
10. Sikka	67,23
11. Ende	66,67
12. Ngada	66,97
13. Manggarai	60,50
14. Rote Ndao	77,00
15. Manggarai Barat	77,87
16. Sumba Barat Daya	56,41
17. Sumba Tengah	72,27
18. Nagekeo	65,39
19. Manggarai Timur	86,44
20. Sabu Raijua	74,66
21. Malaka	76,12
71. Kota Kupang	59,00
Nusa Tenggara Timur	69,09

Sumber: Survei Angkatan Kerja Nasional 2017
Source: National Labor Force Survey 2017

Tabel / Table 4.2.10
 Persentase Bekerja Terhadap Angkatan Kerja
 Percentage Of Working To Economically Active
 2017

Kabupaten / Kota Regency	Persentase Percentage
(1)	(2)
01. Sumba Barat	96,17
02. Sumba Timur	97,10
03. Kabupaten Kupang	96,48
04. Timor Tengah Selatan	98,30
05. Timor Tengah Utara	99,40
06. Belu	97,53
07. Alor	98,14
08. Lembata	95,82
09. Flores Timur	94,55
10. Sikka	97,50
11. Ende	96,34
12. Ngada	96,77
13. Manggarai	95,91
14. Rote Ndao	97,48
15. Manggarai Barat	98,70
16. Sumba Barat Daya	95,74
17. Sumba Tengah	98,39
18. Nagekeo	96,40
19. Manggarai Timur	99,50
20. Sabu Raijua	97,25
21. Malaka	98,93
72. Kota Kupang	87,50
Nusa Tenggara Timur	96,73

Sumber: Survei Angkatan Kerja Nasional 2017
 Source: National Labor Force Survey 2017

<https://alorkab.bps.go.id>



Bab 5 | Sosial
Social

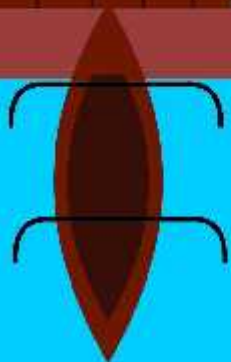

Bab

5.1

Pendidikan

Education

PENDUDUK KABUPATEN ALOR USIA 7-24 TAHUN

MENURUT **IJAZAH TERTINGGI**

**YANG DIMILIKI
2017**

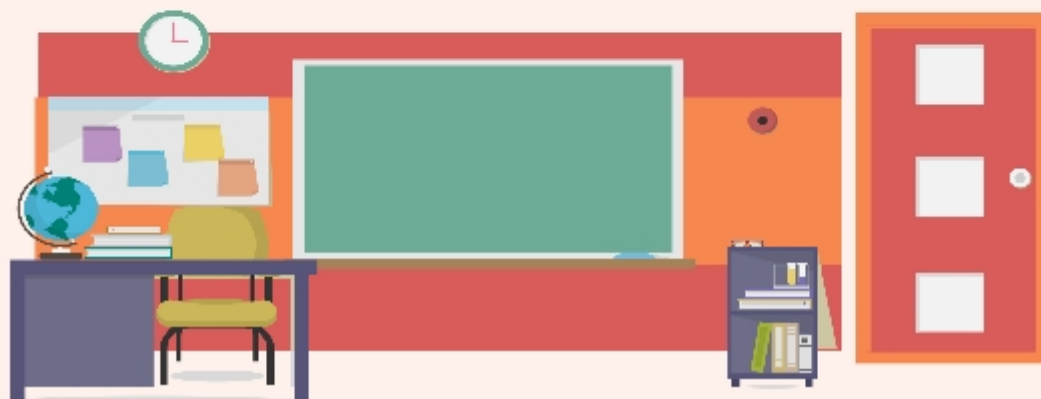

Penjelasan Teknis

1. Tidak/ belum pernah sekolah adalah mereka yang tidak pernah atau belum pernah terdaftar dan tidak pernah atau belum pernah aktif mengikuti pendidikan di suatu jenjang pendidikan formal. Termasuk juga yang tamat/ belum tamat taman kanak-kanak tetapi tidak melanjutkan ke sekolah dasar.
2. Masih bersekolah adalah mereka yang terdaftar dan aktif mengikuti pendidikan formal dan non formal (Paket A, B, atau C), baik pendidikan dasar, menengah maupun pendidikan tinggi. Bagi mahasiswa yang sedang cuti dianggap masih bersekolah.
3. Tidak bersekolah lagi adalah mereka yang pernah terdaftar dan aktif mengikuti pendidikan di suatu jenjang pendidikan formal dan non formal (paket A, B, atau C), tetapi pada saat pencacahan tidak lagi terdaftar dan tidak aktif mengikuti pendidikan.
4. Tamat sekolah adalah menyelesaikan pelajaran yang ditandai dengan lulus ujian akhir pada kelas atau tingkat terakhir suatu jenjang pendidikan di sekolah negeri maupun swasta dengan mendapatkan tanda tamat belajar/ijazah. Seseorang yang belum mengikuti pelajaran kelas tertinggi tetapi telah mengikuti ujian akhir dan lulus dianggap tamat sekolah.
5. Dapat membaca dan menulis artinya dapat membaca dan menulis kata-kata/ kalimat sederhana dengan suatu aksara tertentu.
6. Sekolah adalah lembaga pendidikan formal yang dimulai dari pendidikan dasar, menengah, dan tinggi. Pendidikan yang dicatat adalah pendidikan formal berdasar kurikulum Kementerian Pendidikan Nasional, termasuk pendidikan yang diselenggarakan oleh pondok pesantren dengan memakai kurikulum Kementerian Pendidikan Nasional, seperti Madrasah Ibtidaiyah (MI), Madrasah Tsanawiyah (MTs), dan Madrasah Aliyah (MA). Pondok pesantren/madrasah diniyah adalah sekolah yang tidak memakai kurikulum dari Kementerian Pendidikan Nasional.

Technical Notes

1. Not/ever attending school is someone who has never attend or never been registered in a formal education, such as primary, secondary, and tertiary education. Those who just completed kindergarten are considered as never attended school.
2. Attending school is someone who is currently attending primary, secondary, or tertiary education, including package A, package B, or package C.
3. Not attending school anymore is someone who is not currently attending school (formal and non formal education)
4. Completed particular level of education is someone who has completed particular level of education in private or public school by owning certificate.
5. Able to read and write is the ability to read and write at least a simple sentence.
6. School is an education institution starting from primary, secondary, and tertiary education. The education data recorded in the survey covering data on formal education based on the curriculum set up by Ministry of National Education including education carried out by Muslim Boarding School implementing the Ministry of National Education curriculum, such as Islamic Primary School, Islamic Junior High School, and Islamic Senior High School. Islamic boarding school/ Islamic school is school which does not implement curriculum from the Ministry of National Education.

Tabel / Table 5.1.1
 Angka Partisipasi Sekolah menurut Jenis Kelamin
 School Enrollment Rate by Gender
 2017

Kelompok Umur (Tahun) Age Group	Laki-laki Male	Perempuan Female	Jumlah Total
(1)	(2)	(3)	(5)
5 - 6	29,58	33,49	31,91
7 – 12	98,99	97,90	98,47
13 - 15	93,94	93,11	93,58
16 - 18	73,43	75,90	74,72

Sumber: Survei Sosial Ekonomi Nasional 2017
 Source: National Social Economic Survey 2017

Tabel / Table 5.1.2

Angka Partisipasi Kasar (APK) dan Angka Partisipasi Murni (APM) menurut Jenjang Pendidikan
Gross Enrollment Rate (GER) and Net Enrollment Rate (NER) by Educational Level
2017

Kelompok Umur (Tahun) Age Group	APK GER	APM NER
(1)	(2)	(3)
SD	111,89	96,28
SMP	95,97	67,91
SMA	68,32	47,55

Sumber: Survei Sosial Ekonomi Nasional 2017
Source: National Social Economic Survey 2017

Tabel / Table 5.1.3
 Banyaknya Sekolah, Murid, Guru, dan Rasio Murid-Guru Taman Kanak-kanak/Raudhatul
 Athfal/Bustanul Athfal di Kabupaten Alor
 Number of School, Student, Teacher, and Student-Teacher Ratio of Kindergarten/Raudhatul
 Athfal/Bustanul Athfal in Alor Regency
 2015-2017

Tahun/ Year	Sekolah/ School	Murid/ Student			Guru/ Teacher			Rasio Murid-Guru/ Student- Teacher Ratio
		Laki-laki/ Male	Perempuan/ Female	Jumlah/ Total	Laki-laki/ Male	Perempuan/ Female	Jumlah/ Total	
(1)	(2)	(3)	(4)	(5)	(6)	(7)	(8)	(9)
2015	232	3 894	3 780	7 674	796	9,64
2016	232	4 102	4 091	8 103	810	10,00
2017	180	3 179	2 827	6 006	227	26,46

Sumber: Dinas Pendidikan Kabupaten Alor
 Source: Public Education Service of Alor

Tabel / Table 5.1.4
 Banyaknya Sekolah, Murid, Guru, dan Rasio Murid-Guru Sekolah Dasar (SD)
 Menurut Kecamatan di Kabupaten Alor 2017
 Number of School, Student, Teacher, and Student-Teacher Ratio in Elementary School
 Detailed by District in Alor Regency
 2017

Kecamatan/ District	Sekolah/ School	Murid/ Student		
		Laki-laki/ Male	Perempuan/ Female	Jumlah/ Total
(1)	(2)	(3)	(4)	(5)
01. Pantar	56	541	432	973
02. Pantar Barat	46	427	381	808
03. Pantar Timur	107	869	704	1 573
04. Pantar Barat Laut	41	332	331	663
05. Pantar Tengah	107	919	804	1 723
06. Alor Barat Daya	191	2 002	1 791	3 793
07. Mataru	52	686	642	1 328
08. Alor Selatan	120	858	778	1 636
09. Alor Timur	107	788	733	1 521
10. Alor Timur Laut	92	743	692	1 435
11. Pureman	54	318	307	625
12. Teluk Mutiara	238	3 240	2 955	6 195
13. Kabola	49	526	454	980
14. Alor Barat Laut	124	1 160	1 084	2 244
15. Alor Tengah Utara	123	928	895	1 823
16. Lembur	56	359	357	716
17. Pulau Pura	52	391	303	694
	1 615	15 087	13 643	28 730

Sumber: Dinas Pendidikan Kabupaten Alor
 Source: Public Education Service of Alor

Lanjutan Tabel

Kecamatan/ District	Guru/ Teacher		Jumlah/ Total	Rasio Murid-Guru/ Student-Teacher Ratio
	Laki-laki/ Male	Perempuan/ Female		
(1)	(6)	(7)	(8)	(9)
01. Pantar	77	12,64
02. Pantar Barat	61	13,25
03. Pantar Timur	122	12,89
04. Pantar Barat Laut	49	13,53
05. Pantar Tengah	125	13,78
06. Alor Barat Daya	261	14,53
07. Mataru	84	15,81
08. Alor Selatan	139	11,77
09. Alor Timur	126	11,88
10. Alor Timur Laut	123	11,67
11. Pureman	57	10,96
12. Teluk Mutiara	408	15,18
13. Kabola	100	9,80
14. Alor Barat Laut	216	10,39
15. Alor Tengah Utara	164	11,12
16. Lembur	76	9,42
17. Pulau Pura	64	10,84
ALOR	2252	12,76

Sumber: Dinas Pendidikan Kabupaten Alor
Source: Public Education Service of Alor

Tabel / Table 5.1.5
 Banyaknya Sekolah, Murid, Guru, dan Rasio Murid-Guru Madrasah Ibtidaiyah (MI)
 Menurut Kecamatan di Kabupaten Alor 2017
 Number of School, Student, Teacher, and Student-Teacher Ratio in Madrasah Ibtidaiyah
 Detailed by District in Alor Regency
 2017

Kecamatan/ District	Sekolah/ School	Murid/ Student		
		Laki-laki/ Male	Perempuan/ Female	Jumlah/ Total
(1)	(2)	(3)	(4)	(5)
01. Pantar	7	334	344	678
02. Pantar Barat	1	161	177	338
03. Pantar Timur	2	144	115	259
04. Pantar Barat Laut	1	122	120	242
05. Pantar Tengah	1	23	35	58
06. Alor Barat Daya	3	125	139	264
07. Mataru	-	-	-	-
08. Alor Selatan	-	-	-	-
09. Alor Timur	-	-	-	-
10. Alor Timur Laut	-	-	-	-
11. Pureman	-	-	-	-
12. Teluk Mutiara	1	91	103	194
13. Kabola	1	42	49	91
14. Alor Barat Laut	7	475	394	869
15. Alor Tengah Utara	-	-	-	-
16. Lembur	-	-	-	-
17. Pulau Pura	1	37	22	59
ALOR	25	1 554	1 498	3 052

Sumber: Kementerian Agama Kabupaten Alor
 Source: Ministry of Religious Affairs of Alor Regency

Lanjutan Tabel

Kecamatan/ District	Guru/ Teacher		Jumlah/ Total	Rasio Murid-Guru/ Student-Teacher Ratio
	Laki-laki/ Male	Perempuan/ Female		
(1)	(6)	(7)	(8)	(9)
01. Pantar	83	8,17
02. Pantar Barat	41	8,24
03. Pantar Timur	23	11,26
04. Pantar Barat Laut	18	13,44
05. Pantar Tengah	7	8,29
06. Alor Barat Daya	30	8,80
07. Mataru		
08. Alor Selatan		
09. Alor Timur		
10. Alor Timur Laut		
11. Pureman		
12. Teluk Mutiara	14	13,86
13. Kabola	7	13,00
14. Alor Barat Laut	96	9,05
15. Alor Tengah Utara		
16. Lembur		
17. Pulau Pura	9	6,56
ALOR	328	9,30

Sumber: Kementerian Agama Kabupaten Alor
 Source: Ministry of Religious Affairs of Alor Regency

Tabel / Table 5.1.6
 Banyaknya Sekolah, Murid, Guru, dan Rasio Murid-Guru Sekolah Menengah Pertama (SMP)
 Menurut Kecamatan di Kabupaten Alor 2017
 Number of School, Student, Teacher, and Student-Teacher Ratio in Junior High School
 Detailed by District
 2017

Kecamatan/ District	Sekolah/ School	Murid/ Student		
		Laki-laki/ Male	Perempuan/ Female	Jumlah/ Total
(1)	(2)	(3)	(4)	(5)
01. Pantar	24	261	240	501
02. Pantar Barat	6	123	106	229
03. Pantar Timur	38	342	330	672
04. Pantar Barat Laut	14	139	114	253
05. Pantar Tengah	32	359	368	727
06. Alor Barat Daya	76	812	763	1575
07. Mataru	16	141	148	289
08. Alor Selatan	24	201	236	437
09. Alor Timur	16	177	180	357
10. Alor Timur Laut	19	259	238	497
11. Pureman	8	109	105	214
12. Teluk Mutiara	118	1 564	1 470	3 034
13. Kabola	16	203	221	424
14. Alor Barat Laut	50	554	538	1092
15. Alor Tengah Utara	44	416	364	780
16. Lembur	7	99	81	180
17. Pulau Pura	14	152	147	299
ALOR	522	5 911	5 649	11 560

Sumber: Dinas Pendidikan Kabupaten Alor
 Source: Public Education Service of Alor

Lanjutan Tabel

Kecamatan/ District	Guru/ Teacher			Rasio Murid-Guru/ Student-Teacher Ratio Perempuan/ Female
	Laki-laki/ Male	Perempuan/ Female	Jumlah/ Total	
(1)	(6)	(7)	(8)	(9)
01. Pantar	59	8,49
02. Pantar Barat	31	7,39
03. Pantar Timur	73	9,21
04. Pantar Barat Laut	30	8,43
05. Pantar Tengah	67	10,85
06. Alor Barat Daya	174	9,05
07. Mataru	35	8,26
08. Alor Selatan	50	8,74
09. Alor Timur	38	9,39
10. Alor Timur Laut	50	9,94
11. Pureman	13	16,46
12. Teluk Mutiara	303	10,01
13. Kabola	44	9,64
14. Alor Barat Laut	156	7,00
15. Alor Tengah Utara	87	8,97
16. Lembur	38	4,74
17. Pulau Pura	21	14,24
ALOR	1 269	9,11

Sumber: Dinas Pendidikan Kabupaten Alor
Source: Public Education Service of Alor

Tabel / Table 5.1.7
 Banyaknya Sekolah, Murid, Guru, dan Rasio Murid-Guru Madrasah Tsanawiyah (MTs)
 Menurut Kecamatan di Kabupaten Alor 2017
 Number of School, Student, Teacher, and Student-Teacher Ratio in Madrasah Tsanawiyah
 Detailed by District
 2017

Kecamatan/ District	Sekolah/ School	Murid/ Student		
		Laki-laki/ Male	Perempuan/ Female	Jumlah/ Total
(1)	(2)	(3)	(4)	(5)
01. Pantar	1	73	166	239
02. Pantar Barat	1	125	161	286
03. Pantar Timur	-	-	-	-
04. Pantar Barat Laut	1	48	43	91
05. Pantar Tengah	-	-	-	-
06. Alor Barat Daya	1	28	29	57
07. Mataru	-	-	-	-
08. Alor Selatan	-	-	-	-
09. Alor Timur	-	-	-	-
10. Alor Timur Laut	-	-	-	-
11. Pureman	-	-	-	-
12. Teluk Mutiara	1	250	247	497
13. Kabola	-	-	-	-
14. Alor Barat Laut	4	123	117	240
15. Alor Tengah Utara	-	-	-	-
16. Lembur	-	-	-	-
17. Pulau Pura	-	-	-	-
ALOR	9	647	763	1 410

Sumber: Kementerian Agama Kabupaten Alor
 Source: Ministry of Religious Affairs of Alor Regency

Lanjutan Tabel

Kecamatan/ District	Guru/ Teacher		Jumlah/ Total	Rasio Murid-Guru/ Student-Teacher Ratio
	Laki-laki/ Male	Perempuan/ Female		Perempuan/ Female
(1)	(6)	(7)	(8)	(9)
01. Pantar	36	6,64
02. Pantar Barat	37	7,73
03. Pantar Timur	-	-
04. Pantar Barat Laut	5	18,20
05. Pantar Tengah	-	-
06. Alor Barat Daya	9	6,33
07. Mataru	-	-
08. Alor Selatan	-	-
09. Alor Timur	-	-
10. Alor Timur Laut	-	-
11. Pureman	-	-
12. Teluk Mutiara	56	8,88
13. Kabola	-	-
14. Alor Barat Laut	35	6,86
15. Alor Tengah Utara	-	-
16. Lembur	-	-
17. Pulau Pura	-	-
ALOR	178	7,92

Sumber: Kementerian Agama Kabupaten Alor
 Source: Ministry of Religious Affairs of Alor Regency

Tabel / Table 5.1.8
 Banyaknya Sekolah, Murid, Guru, dan Rasio Murid-Guru Sekolah Menengah Atas (SMA)
 Menurut Kecamatan di Kabupaten Alor 2017
 Number of School, Student, Teacher, and Student-Teacher Ratio in Senior High School
 Detailed by District
 2017

Kecamatan/ District	Sekolah/ School	Murid/ Student		
		Laki-laki/ Male	Perempuan/ Female	Jumlah/ Total
(1)	(2)	(3)	(4)	(5)
01. Pantar	2	175	171	346
02. Pantar Barat	1	211	167	378
03. Pantar Timur	1	119	128	247
04. Pantar Barat Laut	1	10	4	14
05. Pantar Tengah	1	55	45	100
06. Alor Barat Daya	5	434	472	906
07. Mataru	1	30	28	58
08. Alor Selatan	3	124	117	241
09. Alor Timur	2	87	101	188
10. Alor Timur Laut	1	13	20	33
11. Pureman	1	24	38	62
12. Teluk Mutiara	8	1 454	1 557	3 011
13. Kabola	2	99	125	224
14. Alor Barat Laut	2	115	106	221
15. Alor Tengah Utara	2	86	96	182
16. Lembur	1	67	73	140
17. Pulau Pura	1	93	86	179
ALOR	35	3 196	3 334	6 530

Sumber: Website Data Pokok Pendidikan Dasar dan Menengah
 Source: Basic Data of Primary and Secondary Education Website

Lanjutan Tabel

Kecamatan/ District	Guru/ Teacher			Rasio Murid-Guru/ Student-Teacher Ratio
	Laki-laki/ Male	Perempuan/ Female	Total/ Jumlah	
(1)	(6)	(7)	(8)	(9)
01. Pantar	18	14	32	12,64
02. Pantar Barat	13	7	20	13,25
03. Pantar Timur	6	19	25	12,89
04. Pantar Barat Laut	-	1	1	13,53
05. Pantar Tengah	4	11	15	13,78
06. Alor Barat Daya	57	50	107	14,53
07. Mataru	7	7	14	15,81
08. Alor Selatan	13	17	30	11,77
09. Alor Timur	10	12	22	11,88
10. Alor Timur Laut	2	5	7	11,67
11. Pureman	5	5	10	10,96
12. Teluk Mutiara	89	163	252	15,18
13. Kabola	15	31	46	9,80
14. Alor Barat Laut	20	25	45	10,39
15. Alor Tengah Utara	11	15	26	11,12
16. Lembur	7	6	13	9,42
17. Pulau Pura	6	21	27	10,84
ALOR	283	409	692	9,43

Tabel / Table 5.1.9
 Banyaknya Sekolah, Murid, Guru, dan Rasio Murid-Guru Madrasah Aliyah (MA)
 Menurut Kecamatan di Kabupaten Alor 2017
 Number of School, Student, Teacher, and Student-Teacher Ratio in Madrasah Aliyah
 Detailed by District
 2017

Kecamatan/ District	Sekolah/ School	Murid/ Student		
		Laki-laki/ Male	Perempuan/ Female	Jumlah/ Total
(1)	(2)	(3)	(4)	(5)
01. Pantar	1	37	36	73
02. Pantar Barat	1	67	84	151
03. Pantar Timur	-	-	-	-
04. Pantar Barat Laut	-	-	-	-
05. Pantar Tengah	-	-	-	-
06. Alor Barat Daya	-	-	-	-
07. Mataru	-	-	-	-
08. Alor Selatan	-	-	-	-
09. Alor Timur	-	-	-	-
10. Alor Timur Laut	-	-	-	-
11. Pureman	-	-	-	-
12. Teluk Mutiara	1	339	447	786
13. Kabola	-	-	-	-
14. Alor Barat Laut	1	75	71	146
15. Alor Tengah Utara	-	-	-	-
16. Lembur	-	-	-	-
17. Pulau Pura	-	-	-	-
ALOR	4	518	638	1156

Sumber: Kementerian Agama Kabupaten Alor
 Source: Ministry of Religious Affairs of Alor Regency

Lanjutan Tabel

Kecamatan/ District	Guru/ Teacher			Rasio Murid-Guru/ Student-Teacher Ratio
	Laki-laki/ Male	Perempuan/ Female	Total/ Jumlah	
(1)	(6)	(7)	(8)	(9)
01. Pantar	11	6,64
02. Pantar Barat	25	6,04
03. Pantar Timur	-	-
04. Pantar Barat Laut	-	-
05. Pantar Tengah	-	-
06. Alor Barat Daya	-	-
07. Mataru	-	-
08. Alor Selatan	-	-
09. Alor Timur	-	-
10. Alor Timur Laut	-	-
11. Pureman	-	-
12. Teluk Mutiara	74	10,62
13. Kabola	-	-
14. Alor Barat Laut	20	7,30
15. Alor Tengah Utara	-	-
16. Lembur	-	-
17. Pulau Pura	-	-
ALOR	130	8,89

Sumber: Kementerian Agama Kabupaten Alor

Source: Ministry of Religious Affairs of Alor Regency

Tabel / Table 5.1.10

Banyaknya Guru SD menurut Tingkat Pendidikan yang Ditamatkan Dirinci tiap Kecamatan
The Number of Elementary School Teacher According to Education Level Detailed by District
2017 / 2018

Kecamatan District	Tingkat Pendidikan Yang Ditamatkan Education Level			Jumlah Total
	SMA Senior High	Diploma I / II	Diploma III / IV / S1	
(1)	(2)	(3)	(4)	(5)
01. Pantar	23	7	47	77
02. Pantar Barat	22	10	29	61
03. Pantar Timur	28	18	76	122
04. Pantar Barat Laut	33	2	14	49
05. Pantar Tengah	50	15	60	125
06. Alor Barat Daya	87	26	148	261
07. Mataru	27	4	53	84
08. Alor Selatan	51	10	78	139
09. Alor Timur	39	8	81	128
10. Alor Timur Laut	33	5	85	123
11. Pureman	22	2	33	57
12. Teluk Mutiara	36	29	343	408
13. Kabola	7	6	87	100
14. Alor Barat Laut	16	13	187	216
15. Alor Tengah Utara	20	19	125	164
16. Lembur	18	6	52	76
17. Pulau Pura	28	4	32	64
ALOR	540	184	1 530	2 254

Sumber: Dinas Pendidikan Kabupaten Alor
Source: Public Education Service of Alor

Tabel / Table 5.1.11
 Banyaknya Guru SMP menurut Tingkat Pendidikan yang Ditamatkan Dirinci tiap Kecamatan
 The Number of Junior High School Teacher According to Education Level Detailed by District
 2017 / 2018

Kecamatan District	Tingkat Pendidikan Yang Ditamatkan Education Level			Jumlah Total
	SMA Senior High	Diploma I / II	Diploma III / IV / S1	
(1)	(2)	(3)	(4)	(5)
01. Pantar	0	1	58	59
02. Pantar Barat	1	0	30	31
03. Pantar Timur	0	2	71	73
04. Pantar Barat Laut	2	2	26	30
05. Pantar Tengah	1	1	65	67
06. Alor Barat Daya	2	7	165	174
07. Mataru	0	1	34	35
08. Alor Selatan	3	1	46	50
09. Alor Timur	1	0	37	38
10. Alor Timur Laut	6	2	42	50
11. Pureman	0	0	13	13
12. Teluk Mutiara	2	14	287	303
13. Kabola	0	0	44	44
14. Alor Barat Laut	2	3	151	156
15. Alor Tengah Utara	2	4	81	87
16. Lembur	0	1	37	38
17. Pulau Pura	0	2	19	21
ALOR	22	41	1 206	1 269

Sumber: Dinas Pendidikan Kabupaten Alor
 Source: Public Education Service of Alor

Tabel / Table 5.1.12
 Persentase Penduduk Berumur 5 Tahun Ke Atas menurut Status Sekolah dan Jenis Kelamin
 Population Over 5 Years by School Status and Gender
 2017

Status Sekolah School Status	Laki-laki Male	Perempuan Female	Jumlah Total
(1)	(2)	(3)	(4)
01. Tidak / Belum Pernah Sekolah / Never been to school	5,14	7,77	6,50
02. SD / Sederajat / Elementary	18,29	15,17	16,67
03. SMP / Sederajat / Junior High	8,21	6,32	7,23
04. SMA / Sederajat ke Atas / Senior High and Above	6,80	8,52	7,69
05. Tidak bersekolah lagi / Not going to school again	61,56	62,23	61,91
Jumlah	100	100	100

Sumber: Survei Sosial Ekonomi Nasional 2017
 Source: National Social Economic Survey 2017

Tabel / Table 5.1.13
 Persentase Penduduk yang Berumur 7-24 tahun menurut Jenis Kelamin dan Ijasah Tertinggi yang Dimiliki
 Percentage of 7-24 Years Population by Gender and Final Educational Attainment
 2017

Status Pendidikan Education Status	Laki-laki Male	Perempuan Female	Jumlah Total
(1)	(2)	(3)	(4)
01. Tidak / Belum Pernah Sekolah / Never been to school	2,07	0,61	1,37
02. SD / Sederajat / Elementary	39,38	35,65	37,58
03. SMP / Sederajat / Junior High	18,83	16,77	17,83
04. SMA / Sederajat ke Atas / Senior High and Above	13,83	20,61	17,10
05. Tidak bersekolah lagi / Not going to school again	25,89	26,36	26,12
ALOR	100	100	100

Sumber: Survei Sosial Ekonomi Nasional 2017
 Source: National Social Economic Survey 2017

Tabel / Table 5.1.14
 Persentase Penduduk yang Berumur 15 tahun Ke Atas menurut Jenis Kelamin dan
 Kemampuan Membaca dan Menulis
 Percentage of Population 15 Year and Over According to
 Literacy and Gender
 2017

Kepandaian Membaca dan Menulis Literacy	Laki-laki Male	Perempuan Female	Jumlah Total
(1)	(2)	(3)	(5)
01. Huruf latin / Latin	97,52	93,82	95,57
02. Huruf Arab / Arab	12,86	9,42	11,04
03. Huruf lainnya / Others	0,44	0,96	0,71
04. Tidak Dapat / not capable to read or write	2,48	6,18	4,43

Sumber: Survei Sosial Ekonomi Nasional 2017
 Source: National Social Economic Survey 2017

<https://alorkab.bps.go.id>

Bab

5.2

Kesehatan

Health

PENDERITA **PENYAKIT** TERBANYAK
KABUPATEN ALOR 2017



1

ISPA

32.240 Penderita

2

MYALGIA

18.910 Penderita

3

OBSERVASI FEBRIS

5.130 Penderita



Penjelasan Teknis

Technical Notes

1. Rumah Sakit adalah tempat pemeriksaan dan perawatan kesehatan, biasanya berada di bawah pengawasan dokter/ tenaga medis, termasuk rumah sakit khusus seperti rumah sakit perawatan paru-paru dan RS jantung.
 2. Rumah Sakit Bersalin/ Rumah Bersalin adalah rumah sakit yang dilengkapi dengan fasilitas untuk melahirkan, pemeriksaan kehamilan, pemeriksaan ibu dan anak serta berada di bawah pengawasan dokter dan atau bidan senior.
 3. Poliklinik adalah tempat pemeriksaan kesehatan, biasanya tanpa fasilitas perawatan menginap, berada di bawah pengawasan dokter/ tenaga medis, tidak termasuk klinik yang terdapat di puskesmas/ rumah sakit. Poliklinik yang karena satu dan lain hal menyediakan tempat perawatan menginap, tetap digolongkan kedalam poliklinik (bukan rumah sakit)
 4. Puskesmas (Pusat Kesehatan Masyarakat) adalah unit pelayanan kesehatan milik pemerintah yang bertanggung jawab terhadap pelayanan kesehatan masyarakat untuk wilayah kecamatan, sebagian kecamatan atau kelurahan (misal di DKI Jakarta). Tim Puskesmas sesuai jadwal dapat melakukan kegiatan Puskesmas Keliling ke tempat-tempat tertentu dalam wilayah kerjanya, untuk mendekatkan pelayanan dengan masyarakat.
1. Hospital is a place for health check, usually controlled/ supervised by doctor/ medical personel. Including in this category are special hospital such Lung Hospital and Coronary Hospital.
 2. Maternal Hospital/ Maternal Health Care Centre is a hospital completed with health facilities for birth delivery, pregnancy check and consultation, and post-natal check, under the supervision of doctor and or senior midwives.
 3. Polyclinic is a place for health check and consultation usually under the control of doctor/ medical personnel without in-patient facilities, excluding clinic located in the public health center (Puskesmas)/ hospital. In the case of polyclinic that provides in-patient facilities due to a special reason, it remains to be classified as a polyclinic (not hospital).
 4. Public Health Center (PHC) is a health center provided by government that is responsible for the delivery health services to the community at the sub-district level, part of sub-district or village (e.g. in DKI Jakarta). Officials in the PHC as scheduled can provide health services in their working areas in the effort of closing their services to the community through Mobile PHC program.

Tabel / Table 5.2.1
 Banyaknya Fasilitas Kesehatan menurut Kecamatan
 Number of Public Health Facilities by District
 2017

Kecamatan District	Rumah Sakit Hospital	Puskesmas	Puskesmas Pembantu	Pos Kesehatan Desa
(1)	(2)	(3)	(4)	(5)
01. Pantar	1	1	1	3
02. Pantar Barat	-	1	-	1
03. Pantar Timur	-	2	3	3
04. Pantar Barat Laut	-	1	3	2
05. Pantar Tengah	-	1	5	2
06. Alor Barat Daya	-	3	6	6
07. Mataru	-	2	1	1
08. Alor Selatan	-	2	7	1
09. Alor Timur	-	2	4	2
10. Alor Timur Laut	-	1	3	2
11. Pureman	-	1	1	2
12. Teluk Mutiara	1	1	2	1
13. Kabola	-	1	2	1
14. Alor Barat Laut	-	3	3	6
15. Alor Tengah Utara	1	2	4	4
16. Lembur	-	1	-	2
17. Pulau Pura	-	1	2	2
ALOR	3	26	47	41

Lanjutan Tabel / Continued Table 5.2.1

Kecamatan District	Pos Obat Desa	Polindes	Posyandu	Balai Pengobatan Swasta
(1)	(6)	(7)	(8)	(9)
01. Pantar	-	4	24	-
02. Pantar Barat	-	2	14	-
03. Pantar Timur	-	3	27	-
04. Pantar Barat Laut	-	-	11	-
05. Pantar Tengah	-	2	23	-
06. Alor Barat Daya	-	3	64	-
07. Mataru	-	3	21	-
08. Alor Selatan	-	2	39	-
09. Alor Timur	-	4	27	-
10. Alor Timur Laut	-	2	21	-
11. Pureman	-	2	15	-
12. Teluk Mutiara	-	-	42	5
13. Kabola	-	-	20	-
14. Alor Barat Laut	-	7	46	-
15. Alor Tengah Utara	-	2	38	-
16. Lembur	-	1	11	-
17. Pulau Pura	-	2	13	-
ALOR	-	39	456	5

Sumber: Dinas Kesehatan Kabupaten Alor
Source: Public Health Service of Alor

Tabel / Table 5.2.2
 Jumlah Fasilitas Kesehatan menurut Kondisinya
 Number of Public Health Facilities According to its Condition
 2017

Fasilitas Kesehatan Public Health Facilities	Kondisi Condition			
	Baik Okay	Rusak / Damage		
		Ringan Light	Sedang Medium	Berat Heavy
(1)	(2)	(3)	(4)	(5)
01. Rumah Sakit / Hospital	3	-	-	-
02. Puskesmas	26	-	-	-
03. Puskesmas Pembantu	13	14	-	20
04. Pos Obat Desa	-	-	-	-
05. Lainnya / Others	-	-	-	-
ALOR	42	14	-	20

Sumber: Dinas Kesehatan Kabupaten Alor
 Source: Public Health Service of Alor

Tabel / Table 5.2.3
 Banyaknya Tenaga Medis Dirinci tiap Kecamatan
 Number of Medical Worker Detailed by District
 2017

Kecamatan District	Dokter Doctor	Bidan Midwife	Perawat Nurse	Tenaga Medis Lainnya Others
(1)	(2)	(3)	(4)	(5)
01. Pantar	2	18	17	40
02. Pantar Barat	1	12	12	19
03. Pantar Timur	1	23	16	24
04. Pantar Barat Laut	1	13	5	22
05. Pantar Tengah	1	8	10	19
06. Alor Barat Daya	2	28	20	62
07. Mataru	-	6	7	14
08. Alor Selatan	1	23	20	45
09. Alor Timur	2	17	23	41
10. Alor Timur Laut	1	17	21	29
11. Pureman	-	7	10	22
12. Teluk Mutiara	2	24	9	32
13. Kabola	-	13	13	33
14. Alor Barat Laut	2	31	27	101
15. Alor Tengah Utara	2	39	45	78
16. Lembur	-	14	13	32
17. Pulau Pura	-	11	3	18
ALOR	18	304	271	631

Sumber: Dinas Kesehatan Kabupaten Alor
 Source: Public Health Service of Alor

Tabel / Table 5.2.4
 Banyaknya Tenaga Medis menurut Jenis Kelamin
 Number of Medical Worker by Sex
 2017

Tenaga Medis Medical Worker	Laki-laki Male	Perempuan Female	Jumlah Total
(1)	(2)	(3)	(4)
01. Dokter / Doctor	11	7	18
02. Bidan / Midwife	-	304	304
03. Perawat / Nurse	144	127	271
04. Tenaga Medis Lain / Others	330	301	631
ALOR	485	739	1 224

Sumber: Dinas Kesehatan Kabupaten Alor
 Source: Public Health Service of Alor

Tabel / Table 5.2.5
 Jumlah Fasilitas Kesehatan yang Melayani Kesehatan Reproduksi dan Kesehatan Reproduksi Remaja (KRR) serta PMS / HIV / AIDS
 Number of Public Health Facilities that Serves Reproduction and the Adolescent Reproduction Health and also PMS / HIV / AIDS
 2017

Fasilitas Kesehatan Public Health Facilities	Kespro Reproduction Health	KRR	PMS / HIV / AIDS
(1)	(2)	(3)	(4)
01. Rumah Sakit / Hospital	3	3	3
02. Puskesmas	26	26	-
03. Puskesmas Pembantu	-	-	-
04. Lainnya / Others	-	-	-
ALOR	29	29	3

Sumber: Dinas Kesehatan Kabupaten Alor

Source: Public Health Service of Alor

*Angka Sementara

Tabel / Table 5.2.6
 Banyaknya Persalinan dan Penolongnya Dirinci tiap Kecamatan
 Number of Birth and its Benefactor Detailed by District
 2017

Kecamatan District	Jumlah Persalinan Number of Birth	Penolong Persalinan / Benefactor		
		Tenaga Medis Paramedics	Dukun terlatih Trained Soothsayer	Lainnya Others*
(1)	(2)	(3)	(4)	(5)
01. Pantar	244	238	6	147
02. Pantar Barat	176	168	8	51
03. Pantar Timur	317	279	18	122
04. Pantar Barat Laut	110	104	6	18
05. Pantar Tengah	205	190	15	60
06. Alor Barat Daya	629	604	31	110
07. Mataru	125	103	22	31
08. Alor Selatan	243	229	14	73
09. Alor Timur	180	169	11	41
10. Alor Timur Laut	203	193	10	68
11. Pureman	87	77	10	54
12. Teluk Mutiara	1 211	1 186	25	141
13. Kabola	169	158	9	38
14. Alor Barat Laut	449	433	6	212
15. Alor Tengah Utara	503	482	21	194
16. Lembur	76	73	3	21
17. Pulau Pura	130	119	11	42
ALOR	5 057	4 805	226	1 423

Sumber: Dinas Kesehatan Kabupaten Alor

Source: Public Health Service of Alor

*) data tahun sebelumnya

Tabel / Table 5.2.7
 Persentase Persalinan menurut Penolong Kelahiran Terakhir
 Percentage of Birth and Last Birth Benefactor
 2017

Penolong Kelahiran Pertama First Birth Benefactor	Persentase Percentage
(1)	(2)
01. Dokter / Doctor	12,59
02. Bidan / Midwife	50,30
03. Tenaga Medis Lain / Other Medical Worker	35,84
04. Dukun / Soothsayer	1,27
05. Lainnya	-
06. Tidak Ada	-
ALOR	100

Sumber: Survei Sosial Ekonomi Nasional 2017
 Source: National Socio Economy Survey 2017

Tabel / Table 5.2.8
Jumlah Sarana Kesehatan yang Melayani Persalinan
Number of Public Health Facilities that Serves Maternity
2017

Sarana Kesehatan Public Health Facilities	Jumlah Number
(1)	(2)
1. Rumah Sakit (Hospital)	3
2. Rumah Sakit Bersalin	-
3. Puskesmas	26
4. Rumah Bersalin	3
5. Klinik Bersalin	-

Sumber: Dinas Kesehatan Kabupaten Alor
Source: Public Health Service of Alor

:

Tabel / Table 5.2.9
 Jumlah Tempat Tidur, BOR, LOS, TOI, BTO di RSUD Kalabahi Kabupaten Alor
 Number of Bed, BOR, LOS, TOI, BTO in Regional Public Hospital of Alor
 2017

RSUD	2016	2017
(1)	(2)	(3)
Jumlah Tempat tidur (Number of Bed)	130	148
BOR	49,8	53,2
LOS	4,4	4,6
TOI	3,4	3,2
BTO	53,0	53,8

Sumber: RSD Kalabahi
 Source: Regional Public Hospital of Kalabahi

Keterangan :

BOR (Bed Occupancy Rate , %) = Rata – Rata Pemakaian Tempat Tidur (%)
 LOS (Length of Stay, days) = Rata – Rata Lama Dirawat di Rumah Sakit (hari)
 TOI (Turn Over Interval, days) = Selang Waktu Pemakaian Tempat Tidur (hari)
 BTO (Bed Turn Over) = Frekuensi Pemakaian Tempat Tidur (kali)

Tabel / Table 5.2.10
 Jumlah Puskesmas dan Kunjungan menurut Kecamatan
 Number of Puskesmas and Check-up Detailed by District
 2017

Kecamatan District	Jumlah Puskesmas Number of Puskesmas	Jumlah Kunjungan Number of Check Up
(1)	(2)	(3)
01. Pantar	1	12 136
02. Pantar Barat	1	4 535
03. Pantar Timur	2	8 712
04. Pantar Barat Laut	1	3 632
05. Pantar Tengah	1	5 542
06. Alor Barat Daya	3	16 061
07. Mataru	2	4 772
08. Alor Selatan	2	4 257
09. Alor Timur	2	7 765
10. Alor Timur Laut	1	6 908
11. Pureman	1	1 865
12. Teluk Mutiara	1	9 412
13. Kabola	1	6 171
14. Alor Barat Laut	3	23 068
15. Alor Tengah Utara	2	3 604
16. Lembur	1	2 988
17. Pulau Pura	1	6 128
ALOR	26	127 556

Sumber: Dinas Kesehatan Kabupaten Alor
 Source: Public Health Service of Alor

Tabel / Table 5.2.11
 Persentase Jumlah Wanita Usia 15-49 tahun ke atas yang Pernah Kawin menurut Anak Lahir
 Hidup dan Anak Lahir Masih Hidup
 Number of Female between 15 – 49 years Old that have been Marry According to the Born-Alive
 Child and the Born-Still-Alive Child
 2017

Kelahiran Anak Birth of Child	Wanita Usia 15 – 49 tahun Female between 15 – 49 years	
	Anak Lahir Hidup Born-Alive Child	Anak Lahir Masih Hidup Born-Still-Alive Child
(1)	(2)	(3)
0
1
2
3
4
5
TOTAL

Sumber: Survei Sosial Ekonomi Nasional 2017
 Source: National Socio Economy Survey 2017

Tabel / Table 5.2.12
 Jumlah Kematian Ibu menurut Sebab Kematian dan Kecamatan
 Number of Death Mother Population by Death Cause and District
 2017

Kecamatan District	Sebab Kematian Ibu / Death Cause				
	Pendarahan / Bleeding	Infeksi / Infection	Trauma	Hipertensi	Total
(1)	(2)	(3)	(4)	(5)	(6)
01. Pantar	2	-	-	-	2
02. Pantar Barat	1	-	-	-	1
03. Pantar Timur	1	-	-	-	1
04. Pantar Barat Laut	-	-	-	-	0
05. Pantar Tengah	1	-	-	-	1
06. Alor Barat Daya	-	-	-	-	0
07. Mataru	-	-	-	-	0
08. Alor Selatan	-	-	-	-	0
09. Alor Timur	-	-	-	-	0
10. Alor Timur Laut	1	1	-	-	2
11. Pureman	1	-	-	-	1
12. Teluk Mutiara	-	-	-	1	1
13. Kabola	-	-	-	-	0
14. Alor Barat Laut	-	-	-	1	1
15. Alor Tengah Utara	-	-	-	-	0
16. Lembur	-	-	-	-	0
17. Pulau Pura	-	-	-	-	0
ALOR	7	1	0	2	10

Sumber: Dinas Kesehatan Kabupaten Alor
 Source: Public Health Service of Alor

Tabel / Table 5.2.13
 10 Penyakit dengan Penderita Terbanyak menurut Jenis Penyakit
 Top 10 Disease with the most Patient by Type of Disease
 2017

Jenis Penyakit Type of Disease	Jumlah Total
(1)	(2)
01. ISPA	32 240
02. Artritis	1 864
03. Malaria	1 985
04. Dermatitis alergi	4 982
05. Gastritis	3 678
06. Diare	3 942
07. Abses	2 450
08. Myalgia	18 910
09. Observasi Vebris	5 130
10. Vultus Laserasi	1 463
ALOR	76 644

Sumber: Dinas Kesehatan Kabupaten Alor
 Source: Public Health Service of Alor

Tabel / Table 5.2.14
 Kasus Luar Biasa (KLB) menurut Jenis dan Jumlah Kasus
 Extraordinary Cases by Type and Number of Cases
 2017

Jenis KLB Type of Cases	Jumlah Kasus Number of Cases		
	Laki-laki Male	Perempuan Female	Jumlah Total
(1)	(2)	(3)	(4)
1. Keracunan Makanan	4	3	7
2.	-	-	-
3.	-	-	-
ALOR	4	3	7

Sumber: Dinas Kesehatan Kabupaten Alor
 Source: Public Health Service of Alor

Tabel / Table 5.2.15
 Jumlah Balita (umur 0 – 5 tahun) menurut Tingkatan Gizi Balita
 Number of Baby (0 – 5 years) by the Baby Nutrient Level
 2017

Usia (bulan) Age (month)	Tingkatan Gizi Nutrient Level				Jumlah Total
	Lebih Better	Baik Good	Kurang Bad	Buruk Worst	
(1)	(2)	(3)	(4)	(5)	(6)
0 – 11	0	3 701	129	70	3 300
12 – 23	0	2 845	209	141	3 195
24 – 59	0	7 107	347	136	7 590
ALOR	0	13 653	685	347	14 685

Sumber: Dinas Kesehatan Kabupaten Alor
 Source: Public Health Service of Alor

Tabel / Table 5.2.16
 Cakupan Imunisasi Balita menurut Jenisnya Dirinci tiap Kecamatan
 The Coverage of Baby Immunitation by Type of Immunitation Detailed by District
 2017

Kecamatan District	Jenis Imunisasi / Immunization Type			
	DPT 1+HB1	Folio 3	DPT3+HB 3	Campak
(1)	(2)	(3)	(6)	(7)
01. Pantar	249	245	249	226
02. Pantar Barat	179	168	179	137
03. Pantar Timur	191	218	191	231
04. Pantar Barat Laut	140	140	140	122
05. Pantar Tengah	193	268	193	158
06. Alor Barat Daya	513	512	513	468
07. Mataru	214	212	214	182
08. Alor Selatan	240	452	240	258
09. Alor Timur	181	183	181	186
10. Alor Timur Laut	117	117	117	101
11. Pureman	131	131	131	103
12. Teluk Mutiara	931	982	931	911
13. Kabola	118	116	118	108
14. Alor Barat Laut	352	367	352	335
15. Alor Tengah Utara	435	452	435	450
16. Lembur	71	77	71	2
17. Pulau Pura	81	42	81	63
ALOR	4 336	4 682	4 336	4 041

Sumber: Dinas Kesehatan Kabupaten Alor
 Source: Public Health Service of Alor

Tabel / Table 5.2.17
 Jumlah Cakupan pelayanan Bumil, Imunisasi TT 1 dan TT 2
 Dirinci tiap Kecamatan
 The Number of Coverage of Bumil (Pregnancy),
 Immunize TT 1 and TT 2 Detailed by District
 2017

Kecamatan District (1)	Bumil / Pregnant (%) (3)	Imunisasi / Immunization	
		TT 1* (4)	TT 2* (5)
01. Pantar	267	30	28
02. Pantar Barat	210	57	35
03. Pantar Timur	352	64	44
04. Pantar Barat Laut	132	39	26
05. Pantar Tengah	235	76	55
06. Alor Barat Daya	711	107	96
07. Mataru	158	51	31
08. Alor Selatan	289	118	99
09. Alor Timur	229	83	42
10. Alor Timur Laut	263	59	57
11. Pureman	103	25	17
12. Teluk Mutiara	1 347	254	177
13. Kabola	168	28	31
14. Alor Barat Laut	507	76	62
15. Alor Tengah Utara	554	115	80
16. Lembur	82	22	14
17. Pulau Pura	150	63	39
ALOR	5 757	1 267	933

Sumber: Dinas Kesehatan Kabupaten Alor

Source: Public Health Service of Alor

*) data tahun sebelumnya

Tabel / Table 5.2.18
 Banyaknya Posyandu, PUS dan Akseptor Aktif Dirinci tiap Kecamatan
 The number of Posyandu, Active Acceptor and PUS Detailed by District
 2017

Kecamatan District	Posyandu*	PUS	Akseptor Aktif (CU)	Persentase CU Terhadap PUS
(1)	(2)	(3)	(4)	(5)
01. Pantar	24	3 038	2 050	67,48
02. Pantar Barat	15	6 390	3 500	54,77
03. Pantar Timur	-	1 690	1 189	70,36
04. Pantar Barat Laut	11	3 582	2 283	63,74
05. Pantar Tengah	26	1 434	1 027	71,62
06. Alor Barat Daya	48	1 411	742	52,59
07. Mataru	20	1 583	968	61,15
08. Alor Selatan	34	1 061	726	68,43
09. Alor Timur	27	1 315	722	54,90
10. Alor Timur Laut	-	968	701	72,42
11. Pureman	15	1 244	923	74,20
12. Teluk Mutiara	48	904	652	72,12
13. Kabola	18	688	339	49,27
14. Alor Barat Laut	52	503	268	53,28
15. Alor Tengah Utara	28	1 512	829	54,83
16. Lembur	19	1 596	928	58,15
17. Pulau Pura	13	722	432	59,83
ALOR	398	29 641	18 279	61,67

Sumber: DPPKB Kabupaten Alor

Source:

*) data tahun sebelumnya

Tabel / Table 5.2.19
 Jumlah Cakupan K1, Cakupan K4 dan Kunjungan Neonatus Dirinci tiap Kecamatan
 Coverage of K1, Coverage of K4 and Neonatus Check-up Detailed by District
 2017

Kecamatan District	Cakupan K1 Coverage of K1	Cakupan K4 Coverage of K4	Kunjungan Neonatus Neonatus Check-up
(1)	(2)	(3)	(4)
01. Pantar	267	266	241
02. Pantar Barat	210	199	172
03. Pantar Timur	352	325	293
04. Pantar Barat Laut	132	125	108
05. Pantar Tengah	235	221	201
06. Alor Barat Daya	711	674	627
07. Mataru	158	150	123
08. Alor Selatan	289	259	238
09. Alor Timur	229	210	179
10. Alor Timur Laut	263	245	194
11. Pureman	103	19	83
12. Teluk Mutiara	1 347	1 289	1 199
13. Kabola	168	173	165
14. Alor Barat Laut	507	374	443
15. Alor Tengah Utara	554	528	496
16. Lembur	82	83	79
17. Pulau Pura	150	142	127
ALOR	5 757	5 282	4 968

Sumber: Dinas Kesehatan Kabupaten Alor
 Source: Public Health Service of Alor

Keterangan / Remark: Cakupan K1: Kunjungan ibu hamil kontak pertama
 Coverage of K1 The first check-up of a pregnant mother
 Cakupan K1: Kunjungan ibu hamil ke-4 dalam triwulan 3
 Coverage of K1 The fourth check-up of a pregnant mother in the third quartal
 Kunjungan Neonatus: Kunjungan bayi baru lahir (0– 28 hari)
 Neonatus Check-up The check-up of a baby (0 – 28 days)

Tabel / Table 5.2.20
 Jumlah Petugas Lapangan Keluarga Berencana (KB) Dirinci tiap Kecamatan
 Number of the Prosper-Family-Planning Outfield Worker Detailed by District
 2017

(Orang)

Kecamatan District	Jumlah Petugas Lapangan Number of Outfield Worker
(1)	(2)
01. Pantar	3
02. Pantar Barat	2
03. Pantar Timur	4
04. Pantar Barat Laut	1
05. Pantar Tengah	1
06. Alor Barat Daya	5
07. Mataru	2
08. Alor Selatan	3
09. Alor Timur	3
10. Alor Timur Laut	3
11. Pureman	1
12. Teluk Mutiara	7
13. Kabola	2
14. Alor Barat Laut	6
15. Alor Tengah Utara	4
16. Lembur	2
17. Pulau Pura	1
ALOR	50

Sumber: DPPKB Kabupaten Alor
 Source:

Tabel / Table 5.2.21

Banyaknya Akseptor Aktif menurut Alat Kontrasepsi yang Digunakan dan Akseptor Aktif yang Istirahat dan Berhenti Menggunakan (Drop Out) Dirinci tiap Kecamatan
 The number of Active Acceptor according to Contraception Method and the Number of Active Acceptor that Take a Rest and Drop Out Detailed by District
 2017

Kecamatan District	IUD	PIL	Kondom	MOP	MOW
(1)	(2)	(3)	(4)	(5)	
01. Pantar	4	11	0	1	11
02. Pantar Barat	7	29	0	0	6
03. Pantar Timur	1	24	0	4	5
04. Pantar Barat Laut	1	6	0	0	2
05. Pantar Tengah	1	50	0	0	0
06. Alor Barat Daya	93	44	0	20	19
07. Mataru	0	61	0	0	0
08. Alor Selatan	1	95	0	0	6
09. Alor Timur	45	15	0	0	3
10. Alor Timur Laut	4	27	0	0	20
11. Pureman	1	33	0	1	3
12. Teluk Mutiara	819	268	0	44	426
13. Kabola	34	55	0	8	26
14. Alor Barat Laut	37	79	0	30	23
15. Alor Tengah Utara	48	34	0	10	10
16. Lembur	10	8	0	5	2
17. Pulau Pura	10	34	0	20	3
ALOR	1 116	873	0	143	565

Sumber: DPPKB Kabupaten Alor
 Source:

Sosial – Kesehatan

Lanjutan Tabel / Countinued Table 5.2.21

Kecamatan District	Suntikan	Implant	Jumlah Total (2+3+4+5+6+7)	Akseptor yang Istirahat & Drop Out
(1)	(6)	(7)	(8)	(9)
01. Pantar	826	115	968	96
02. Pantar Barat	479	205	726	58
03. Pantar Timur	597	198	829	1
04. Pantar Barat Laut	280	143	432	7
05. Pantar Tengah	633	244	928	198
06. Alor Barat Daya	1 035	1 072	2 283	884
07. Mataru	215	63	339	108
08. Alor Selatan	405	215	722	50
09. Alor Timur	538	426	1 027	193
10. Alor Timur Laut	510	181	742	29
11. Pureman	167	63	268	18
12. Teluk Mutiara	1 377	566	3 500	577
13. Kabola	591	209	923	90
14. Alor Barat Laut	1 116	765	2 050	250
15. Alor Tengah Utara	613	474	1 189	331
16. Lembur	305	322	652	67
17. Pulau Pura	453	181	701	48
ALOR	10 140	5 442	18 279	3 005

Sumber: DPPKB Kabupaten Alor

Source:

Tabel / Table 5.2.22
 Jumlah Persediaan Alat Kontrasepsi menurut Jenisnya
 Supplies of Contraception Appliance by its Type
 2017

Jenis Alat Kontrasepsi Type of Contraception Appliance (1)	Satuan Measurement (2)	Jumlah Persediaan Supplies (3)
01. AKDR / IUD / Spiral	Biji (unit)	61
02. Suntikan KB	Vial	11 720
03. Susuk KB / Norplan / Alwalit	Set	270
04. Pil KB	Strip	7 700
05. Kondom / Karen KB	Lusin (dozen)	-
06. Intervag / Tissue / Kondom Wanita	Lusin (dozen)	-

Sumber: DPPKB Kabupaten Alor

Source:

Tabel / Table 5.2.23

Jumlah Penderita PMS, IMS, HIV, dan AIDS serta Jumlah Kasus yang Ditangani
 Number of Patient of PMS, IMS, HIV and AIDS and also Number of Handled Cases
 2017

Jenis Penyakit Type of Disease	Penderita / Patient			Kasus yg Ditangani Handled Cases
	Laki-laki Male	Perempuan Female	Jumlah Total	
(1)	(2)	(3)	(4)	(5)
01. PMS / IMS	-	-	-	-
02. HIV	-	-	-	-
03. AIDS	15	11	26	26
ALOR	15	11	26	26

Sumber: Dinas Kesehatan Kabupaten Alor / Komisi Penanggulangan AIDS Daerah
 Source: Public Health Service of Alor

Tabel / Table 5.2.24
 Jumlah Pengguna Napza / Narkoba serta Jumlah Kasus yang Ditangani
 Number of Drugs Consumer and also Number of Handled Cases
 2013 – 2017

Tahun Years	Penderita Patient		Jumlah Total	Kasus yg Ditangani Handled Cases
	Laki-laki Male	Perempuan Female		
(1)	(2)	(3)	(4)	(5)
2013	-	-	-	-
2014	-	-	-	-
2015	-	-	-	-
2016	1	-	1	1
2017	-	-	-	-

Sumber: RKP Polres Alor
 Source: Police Office of Alor

<https://alorkab.bps.go.id>

Bab

5.3

Lainnya

Other Social Affairs

PERSENTASE
PEMELUK AGAMA
KABUPATEN ALOR 2017



KRISTEN

66,56%



ISLAM

30,13%



KATOLIK

3,24%



HINDU/BUDHA

0,07%



Penjelasan Teknis

Technical Notes

1. Peristiwa Tindak Pidana yang Dilaporkan peristiwa yang dilaporkan ialah setiap peristiwa yang diterima kepolisian dari laporan masyarakat, atau peristiwa dimana pelakunya tertangkap tangan oleh kepolisian.

1. Reported Crime Incidence Reported Crime Incidence include all criminal cases reported and received by police office, and all crimes caught by police.

2. Jumlah Tindak Pidana menggambarkan jumlah kasus tindak pidana yang terjadi pada kurun waktu tertentu.

2. Crime Total refer to the number of criminal cases occurring during a given period.

3. Resiko Penduduk Terjadi Tindak Pidana Per 100.000 Penduduk
$$= \frac{\text{Jumlah peristiwa tindak pidana (per tahun)}}{\text{Jumlah penduduk tahun}} \times 100.000$$

3. Crime Rate
$$= \frac{\text{Number of crimes (over year)}}{\text{Total population year}} \times 100.000$$

Resiko Penduduk Terjadi Tindak Pidana Per 100.000 Penduduk mengindikasikan peluang penduduk beresiko terkena tindak pidana. Biasanya dinyatakan dalam setiap 100.000 penduduk.

Crime Rate indicates the probability of population exposed to risk of crime, expressed in every 100.000 people.

4. Selang Waktu Terjadi Tindak Pidana Tahun t
$$= \frac{365 \times 24 \times 60 \times 60}{\text{Jumlah peristiwa tindak pidana tahun t}} \times (\text{detik})$$

4. Crime Clock
$$= \frac{365 \times 24 \times 60 \times 60}{\text{Number of crimes over year}} \times (\text{second})$$

Selang Waktu Terjadi Tindak Pidana Tahun t (Crime Clock) mengindikasikan selang waktu terjadinya satu tindak kejahatan dengan kejahatan lainnya.

Crime Clock indicates the time interval of occurrence between one crime to another crime.

Tabel / Table 5.3.1.1
 Banyaknya Tempat Ibadah menurut Kecamatan
 Number of Religious Service Place by District
 2017

Kecamatan District	Islam Islam	Katholik Catholic	Kristen Christian	Hindu/ Budha Hindu/ Budha	Jumlah Total
(1)	(2)	(3)	(4)	(5)	(6)
01. Pantar	10	3	12	0	25
02. Pantar Barat	9	0	6	0	15
03. Pantar Timur	7	0	25	0	32
04. Pantar Barat Laut	5	0	8	0	13
05. Pantar Tengah	2	0	20	0	22
06. Alor Barat Daya	14	5	55	0	74
07. Mataru	0	0	23	0	23
08. Alor Selatan	0	2	61	0	63
09. Alor Timur	0	0	42	0	42
10. Alor Timur Laut	0	3	37	0	40
11. Pureman	0	0	31	0	31
12. Teluk Mutiara	18	2	58	1	79
13. Kabola	4	1	33	0	38
14. Alor Barat Laut	26	0	24	0	50
15. Alor Tengah Utara	2	6	60	0	68
16. Lembur	0	0	16	0	16
17. Pulau Pura	4	0	9	0	13
ALOR	101	22	520	1	644

Sumber: Kantor Kementerian Agama Kabupaten Alor
 Source: Ministry Office of Religion of Alor

Tabel / Table 5.3.1.2
 Persentase Pemeluk Agama dan Aliran Kepercayaan Lainnya
 Dirinci tiap Kecamatan
 Percentage of Religion Follower Detailed by District
 2017

Kecamatan District	Islam Islam	Katholik Catholic	Kristen Christian	Hindu	Budha	Jumlah Total
(1)	(2)	(3)	(4)	(5)	(6)	(7)
01. Pantar	2,61	0,30	2,00	0,00	0,00	4,91
02. Pantar Barat	3,22	0,00	1,00	0,00	0,00	4,22
03. Pantar Timur	1,64	0,00	1,34	0,00	0,00	2,98
04. Pantar Barat Laut	1,16	0,00	3,36	0,00	0,00	4,52
05. Pantar Tengah	0,19	0,00	4,27	0,00	0,00	4,46
06. Alor Barat Daya	2,69	0,50	7,22	0,00	0,00	10,41
07. Mataru	0,00	0,00	2,61	0,00	0,00	2,61
08. Alor Selatan	0,00	0,08	5,41	0,00	0,00	5,49
09. Alor Timur	0,00	0,00	3,20	0,00	0,00	3,2
10. Alor Timur Laut	0,00	0,41	3,41	0,00	0,00	3,82
11. Pureman	0,00	0,00	2,48	0,00	0,00	2,48
12. Teluk Mutiara	8,72	1,46	13,79	0,07	0,00	24,04
13. Kabola	0,36	0,03	3,49	0,00	0,00	3,88
14. Alor Barat Laut	8,60	0,01	3,22	0,00	0,00	11,83
15. Alor Tengah Utara	0,42	0,45	4,77	0,00	0,00	5,64
16. Lembur	0,00	0,00	1,95	0,00	0,00	1,95
17. Pulau Pura	0,52	0,00	3,04	0,00	0,00	3,56
ALOR	30,13	3,24	66,56	0,07	0,00	100,00

Sumber: Kantor Kementerian Agama Kabupaten Alor
 Source: Ministry Office of Religion of Alor

Tabel / Table 5.3.2.1
 Penghuni Lembaga Perasyarakatan dan Status dalam Lembaga
 Menurut Jenis Kejahatan / Pelanggaran dan Jenis Kelamin
 Prisoner and the Status in Prison According to Crime / Collision and Gender
 2017

Jenis Kejahatan / Pelanggaran Type of Crime / Delinquency	Narapidana Prisoners			Tahanan Arrested		
	Laki-laki Male	Perempuan Female	Jumlah Total	Laki-laki Male	Perempuan Female	Jumlah Total
(1)	(2)	(3)	(4)	(5)	(6)	(7)
01. Politik	-	-	-	-	-	-
02. Terhadap Kepala Neg.	-	-	-	-	-	-
03. Terhadap ketertiban	34	-	34	2	-	2
04. Pembakaran	-	-	-	-	-	-
05. Penyipuan	-	-	-	-	-	-
06. Mata uang	-	-	-	-	-	-
07. Memalsu materai/surat	-	-	-	-	-	-
08. Kesusilaan	16	-	16	-	-	-
09. Perjudian	-	-	-	-	-	-
10. Penculikan	1	-	1	1	-	1
11. Pembunuhan	1	-	1	-	-	-
12. Penganiayaan	34	1	35	2	-	2
13. Pencurian	6	-	6	-	-	-
14. Perampokan	-	-	-	-	-	-
15. Memeras / mengancam	-	-	-	-	-	-
16. Penggelapan	-	-	-	-	-	-
17. Penipuan	-	-	-	-	-	-
18. Merusak barang	-	-	-	-	-	-
19. Dalam jabatan	-	-	-	-	-	-
20. Penadahan	-	-	-	-	-	-
21. Ekonomi	3	-	3	-	-	-
22. Subversi	-	-	-	-	-	-
23. Narkotika	-	-	-	-	-	-
24. Narkoba	-	-	-	-	-	-
25. Psicotropika	-	-	-	-	-	-
26. Korupsi	-	-	-	-	-	-
27. Penyelundupan	-	-	-	-	-	-
28. Pelanggaran	-	-	-	-	-	-
29. Kenakalan	-	-	-	-	-	-
30. Lain-lain	43	-	43	6	-	6
Jumlah	138	1	139	11	-	11

Lanjutan Tabel / Table 5.3.2.1

Jenis Kejahatan / Pelanggaran Type of Crime / Delinquency	Titipan Entrusted			Jumlah Total		
	Laki-laki Male	Perem- puan Female	Jumlah Total	Laki-laki Male	Perem- puan Female	Jumlah Total
(1)	(8)	(9)	(10)	(11)	(12)	(13)
01. Politik	-	-	-	-	-	-
02. Terhadap Kepala Neg.	-	-	-	-	-	-
03. Terhadap ketertiban	-	-	-	2	-	2
04. Pembakaran	-	-	-	-	-	-
05. Penyuapan	-	-	-	-	-	-
06. Mata uang	-	-	-	-	-	-
07. Memalsu materai/surat	-	-	-	-	-	-
08. Kesusilaan	-	-	-	-	-	-
09. Perjudian	-	-	-	-	-	-
10. Penculikan	-	-	-	1	-	1
11. Pembunuhan	-	-	-	-	-	-
12. Penganiayaan	-	-	-	2	-	2
13. Pencurian	-	-	-	-	-	-
14. Perampokan	-	-	-	-	-	-
15. Memeras / mengancam	-	-	-	-	-	-
16. Penggelapan	-	-	-	-	-	-
17. Penipuan	-	-	-	-	-	-
18. Merusak barang	-	-	-	-	-	-
19. Dalam jabatan	-	-	-	-	-	-
20. Penadahan	-	-	-	-	-	-
21. Ekonomi	-	-	-	-	-	-
22. Subversi	-	-	-	-	-	-
23. Narkotika	-	-	-	-	-	-
24. Narkoba	-	-	-	-	-	-
25. Psicotropika	-	-	-	-	-	-
26. Korupsi	-	-	-	-	-	-
27. Penyelundupan	-	-	-	-	-	-
28. Pelanggaran	-	-	-	-	-	-
29. Kenakalan	-	-	-	-	-	-
30. Lain-lain	-	-	-	6	-	6
Jumlah	-	-	-	11	-	11

Sumber: Lembaga Pemasyarakatan Klas IIB Kalabahi
Source: IIB Class of Alor Regency Prison

Tabel / Table 5.3.2.2
 Tambahan Narapidana Berdasarkan Putusan Pengadilan menurut
 Lamanya Hukuman Tiap Bulan
 Additional Prisoner and Settled by Court, by Type of Verdict per Monthly
 2017

Bulan Month	< 1 Tahun < 1 years	1 – 5 Tahun 1- 5 Years	> 5 Tahun > 5 Years	Seumur Hidup For a Lifetime	Pidana Kurungan Penganti Denda Prisoner of Fine Substi- tution
(1)	(2)	(3)	(4)	(5)	(6)
01. Januari / January	4	-	2	-	-
02. Pebruari / February	11	3	-	-	-
03. Maret / March	9	2	-	-	-
04. April / April	3	2	1	-	-
05. Mei / May	11	1	4	-	1
06. Juni / June	3	-	12	-	-
07. Juli / July	9	-	10	-	-
08. Agustus / Agust	1	4	1	-	-
09. September / September	1	2	3	-	-
10. Oktober / October	10	1	5	-	5
11. Nopember / November	10	2	-	-	-
12. Desember / December	5	2	1	-	-
ALOR	77	19	39	-	6

Sumber: Lembaga Pemasyarakatan Klas IIB Kalabahi
 Source: IIB Class of Alor Regency Prison

Tabel / Table 5.3.2.3
 Tambahan Narapidana Berdasarkan Putusan Pengadilan menurut Kelompok Umur
 Additional Prisoner and Settled by Court by Group of Age
 2017

Bulan Month	Dewasa Adults	Remaja Adolescent	Anak-Anak Children	Jumlah Total
(1)	(2)	(3)	(4)	(5)
01. Januari / January	6	-	-	6
02. Pebruari / February	14	-	-	14
03. Maret / March	11	-	-	11
04. April / April	6	-	-	6
05. Mei / May	16	1	-	17
06. Juni / June	15	-	-	15
07. Juli / July	19	-	-	19
08. Agustus / Agust	6	-	-	6
09. September / September	1	5	-	6
10. Oktober / October	21	-	-	21
11. Nopember / November	12	-	-	12
12. Desember / December	8	-	-	8
ALOR	135	6	-	141

Sumber: Lembaga Pemasyarakatan Klas IIB Kalabahi
 Source: IIB Class of Alor Regency Prison

Tabel / Table 5.3.2.4
 Jumlah Pelaku Kriminal menurut Lama Hukuman dan Jenis Kelamin
 Number of Criminal by Tyoe of Verdict and Sex
 2017

Lama Hukuman Type of Verdict	Laki-laki Male	Perempuan Female	Jumlah Total
(1)	(2)	(3)	(4)
0 - 5	19	-	19
5 - 10	39	-	39
10 - 15	-	-	-
Seumur Hidup	-	-	-
Total	58	-	58

Sumber: Lembaga Perasyarakatan Klas IIB Kalabahi
 Source: IIB Class of Alor Regency Prison

Tabel / Table 5.3.2.5
 Jumlah Pelaku Kriminal menurut Jenis Kelamin
 Number of Criminal by Sex
 2012 – 2017

Tahun Years	Laki-laki Male	Perempuan Female	Jumlah Total
(1)	(2)	(3)	(4)
2013*	292	31	323
2014	399	33	432
2015	447	51	498
2016	523	32	555
2017	704	66	770

Sumber: RKP Polres Kabupaten Alor
 Source:

Nb : * mengalami perubahan data setelah mendapat konfirmasi dari POLRES Kabupaten Alor

Tabel / Table 5.3.2.6
 Jumlah Korban Kekerasan terhadap Perempuan dan Anak
 Number of Crime-to-womans Victims
 2012 – 2017

Tahun Years	Korban Kekerasan terhadap Perempuan Crime-to-woman victims	Korban Kekerasan terhadap Perempuan Crime-to-woman victims	
		Perempuan Female	Anak Child
(1)	(2)	(3)	(4)
2013	80	53	27
2014	46	25	21
2015	172	118	54
2016	117	47	164
2017	83	23	106

Sumber: RKP Polres Kabupaten Alor
 Source:

Tabel / Table 5.3.2.7
 Jumlah Laporan Korban Kekerasan terhadap Perempuan dan Anak
 dirinci menurut Jenis Kekerasan
 Number of Crime-to-womansVictims Report detailed by Kinds of Crime
 2017

Jenis Tindak Kekerasan Kinds of Crime	Jumlah Number	Persentase Percentage
(1)	(2)	(3)
01. Pelecehan Seksual / Sexual Abusement	35	21,2
02. Kekerasan dalam Rumah Tangga /	22	13,3
03. Penganiayaan / Abusement	108	65,5
Jumlah Total	165	100,0

Sumber: RKP Polres Kabupaten Alor
 Source:

Tabel / Table 5.3.3.1
 Banyaknya Kasus yang Diselesaikan Pengadilan Negeri menurut
 Sikap Terhadap Putusan (Pidana)
 The Number of Case that Finished by District Court According to
 Attitude on the Decision
 2017

Bulan Month	Menerima receiving	Banding Apeal to a higher court	Kasasi apeal to supreme court	Jumlah Total
(1)	(2)	(3)	(4)	(5)
01. Januari / January	5	-	-	5
02. Pebruari / February	10	-	-	10
03. Maret / March	10	-	-	10
04. April / April	8	-	-	8
05. Mei / May	6	-	-	6
06. Juni / June	29	-	-	29
07. Juli / July	-	-	-	-
08. Agustus / Agust	11	-	-	11
09. September / September	8	-	-	8
10. Oktober / October	18	-	-	18
11. Nopember / November	13	-	-	13
12. Desember / December	12	-	-	12
ALOR	130	-	-	130

Sumber: Pengadilan Negeri Kalabahi
 Source: District Court of Kalabahi

Tabel / Table 5.3.3.2
 Banyaknya Kasus yang Diselesaikan Pengadilan Negeri menurut
 Jenis Pidana / Hukuman
 The Number of Case that Finished by District Court by Crime Type
 2013 – 2017

Jenis Pidana / Hukuman Crime Type / Punishment	2013	2014	2015	2016	2017
(1)	(3)	(4)	(5)	(6)	(6)
01. Pidana Mati / Dead crime	-	-	-	-	-
02. Seumur Hidup / For a lifetime	-	-	-	-	-
03. Penjara / Prison	112	110	129	166	130
04. Kurungan / Coop	-	-	-	-	-
05. Denda / Penalty	-	-	-	-	-
06. Bersyarat / Conditional	-	-	-	-	-
07. Tambahan / Additional	-	-	-	-	-
08. Dikembalikan ke orang tua / Returned to parent	-	-	-	-	-
09. Diserahkan pada pemerintah / Delivered at government	-	-	-	-	-
10. Dibebaskan dari tuduhan / Exonerated	2	-	1	-	-
11. Dilepaskan dari segala tuduhan / Discharged from all accusation	-	-	-	-	-
Jumlah	114	110	130	166	166

Sumber: Pengadilan Negeri Kalabahi
 Source: District Court of Kalabahi

Tabel / Table 5.3.4.1
 Persentase Rumah tangga menurut Luas Lantai Per Kapita (M²)
 Percentage of Household by Area of Floor Per Capita (M²)
 2017

Luas Lantai Per Kapita Area of Floor Per Capita (M ²)	Persentase Percentage
(1)	(2)
<= 7,2	13,50
7,3 – 9,9	15,73
10+	70,77
Jumlah Total	100,00

Sumber: Survei Sosial Ekonomi Nasional 2017
 Source: National Socio Economic Survey 2017

Tabel / Table 5.3.4.2
Persentase Rumah tangga menurut Jenis Lantai Terluas
Percentage of Household by Primary Floor
2017

Jenis Lantai Terluas Primary Floor	Persentase Percentage
(1)	(2)
01. Tanah / Groud	24,66
02. Bukan Tanah / Not Ground	75,34
Jumlah Total	100,00

Sumber: Survei Sosial Ekonomi Nasional 2017
Source: National Socio Economic Survey 2017

Tabel / Table 5.3.4.3
 Persentase Rumah tangga menurut Jenis Dinding Terluas
 Percentage of Household by Primary Wall
 2017

Jenis Dinding Terluas Primary Wall	Persentase Percentage
(1)	(2)
01. Tembok / Stonewall	54,17
02. Plesteran Anyaman Bambu/Kawat	1,78
03. Kayu/Wood	4,11
04. Bambu / Bamboo	36,86
05. Lainnya / Others	3,08
Jumlah Total	100,00

Sumber: Survei Sosial Ekonomi Nasional 2017
 Source: National Socio Economic Survey 2017

Tabel / Table 5.3.4.4
 Persentase Rumah tangga menurut Jenis Atap Terluas
 Percentage of Household by Primary Roof
 2017

Jenis Atap Terluas Primary Roof	Persentase Percentage
(1)	(2)
01. Beton / Concrete	-
02. Genteng / Tile	0,46
03. Sirap / Wood	0,21
04. Seng / Zinc	93,72
05. Asbes / Asbestos	0,33
06. Ijuk/rumbia / Fibred of Palmtree	4,61
07. Bambu/Bamboo	0,67
08. Lainnya / Others	-
Jumlah Total	100,00

Sumber: Survei Sosial Ekonomi Nasional 2017
 Source: National Socio Economic Survey 2017

Tabel / Table 5.3.4.5
Persentase Rumahtangga menurut Sumber Penerangan
Percentage of Household by Source of Lighting
2017

Sumber Penerangan Source of Lighting	Persentase Percentage
(1)	(2)
01. Listrik PLN / State Electricity	65,95
02. Listrik Non PLN / Privately Generated Electricity	16,46
03. Lainnya / Others	17,59
Jumlah Total	100,00

Sumber: Survei Sosial Ekonomi Nasional 2017
Source: National Socio Economic Survey 2017

Tabel / Table 5.3.4.6
 Persentase Rumahtangga menurut Sumber Air Minum
 Percentage of Household by Source of Water
 2017

Sumber Air Minum Source of Water	Persentase Percentage
(1)	(2)
01. Air dalam kemasan / Water in pack, air isi ulang	5,12
02. Leding / Water supply	4,76
03. Pompa / Water pump	0,23
04. Sumur terlindungi / tak terlindungi / Protected well / Unprotected well	33,62
05. Mata air terlindungi / tak terlindungi / Protected wellspring / Unprotected wellspring	47,56
06. Air sungai / Air hujan / Rain / River	8,71
07. Lainnya / Others	-
Jumlah Total	100,00

Sumber: Survei Sosial Ekonomi Nasional 2017
 Source: National Socio Economic Survey 2017

Tabel / Table 5.3.5.1

Jumlah Penduduk Miskin, Persentase Penduduk Miskin (P_0), Indeks Kedalaman Kemiskinan (P_1), Indeks Keparahan Kemiskinan (P_2), dan Garis Kemiskinan
 Number of Poor, Percentage of Poor (P_0), Poverty Gap Index (P_1), Poverty Severity Index (P_2), and Poverty Line
 2015-2017

Tahun	2015	2016	2017
(1)	(2)	(3)	(4)
Jumlah Penduduk Miskin (Ribu Jiwa)	45,83	44,95	43,90
Persentase Penduduk Miskin (P_0)	22,92	22,35	21,67
Indeks Kedalaman Kemiskinan (P_1)	3,59	2,85	4,47
Indeks Keparahan Kemiskinan (P_2)	0,81	0,52	1,27
Garis Kemiskinan (Rupiah/Kapita/Bulan)	250 327	268 450	287 878

Sumber: Survei Sosial Ekonomi Nasional 2017
 Source: National Socio Economic Survey 2017

Tabel / Table 5.3.5.2
 Jumlah dan Penghuni Panti Asuhan berdasarkan Jenis Kelamin
 Number of Orphanage and The Orphanage by sex
 2017

Nama Panti Asuhan	Laki-laki Male	Perempuan Female	Jumlah Total
(1)	(2)	(3)	(4)
1. Amal Ikhlas	29	31	60
2. Damian	21	13	34
3. Maria Malys	5	3	8
4. An - Nur	26	-	26
5. P.A.A Cacat Sikem	-	15	15
6. Rahel	11	8	19
7. Bunga Bali	12	10	22
8. Tas Sion	23	17	40
9. SDLB Mebung	11	9	20
ALOR	138	106	244

Sumber: Dinas Sosial Kabupaten Alor
 Source: Public Social Service of Alor

Tabel / Table 5.3.5.3
 Jumlah Anak Berkebutuhan Khusus Menurut Jenis Kelamin
 Number of Child with Special Needs by Sex
 2017

Jenis Kebutuhan	Laki-laki Male	Perempuan Female	Jumlah Total
(1)	(2)	(3)	(4)
01. Tuna Netra	290	277	567
02. Tuna Rungu	270	197	467
03. Tuna Mental	138	155	293
04. Tuna Daksa / Ganda	664	444	1108
05. Tuna Laras	110	94	204
06. Tuna Berbakat	60	65	125
ALOR	1 532	1 232	2 764

Sumber: Dinas Sosial Kabupaten Alor
 Source: Public Social Service of Alor

Tabel / Table 5.3.5.4
 Indeks Pembangunan Manusia di Nusa Tenggara Timur
 Menurut Kabupaten
 Human Development Index in East Nusa Tenggara
 By Regency 2015 - 2017

Kabupaten Regency	Indeks Pembangunan Manusia (IPM) Human Development Indeks (HDI)		
	2015	2016	2017
(1)	(2)	(3)	(4)
01. Kab. Sumba Barat	61,36	61,85	62,30
02. Kab. Sumba Timur	62,54	63,22	64,19
03. Kab. Kupang	62,04	62,39	62,79
04. Kab. Timor Tengah Selatan	59,90	60,37	61,08
05. Kab. Timor Tengah Utara	60,96	61,54	62,03
06. Kab. Belu	60,54	61,04	61,44
07. Kab. Alor	58,50	58,99	59,61
08. Kab. Lembata	62,16	62,81	63,09
09. Kab. Flores Timur	61,24	61,90	62,89
10. Kab. Sikka	61,81	62,42	63,08
11. Kab. Ende	65,54	65,74	66,11
12. Kab. Ngada	65,10	65,61	66,47
13. Kab. Manggarai	60,87	61,67	62,24
14. Kab. Rote Ndao	58,32	59,28	60,51
15. Kab. Manggarai Barat	60,04	60,63	61,65
16. Kab. Sumba Barat Daya	57,91	58,52	59,39
17. Kab. Sumba Tengah	60,53	61,31	61,46
18. Kab. Nagekeo	63,33	63,93	64,74
19. Kab. Manggarai Timur	56,83	57,50	58,51
20. Kab. Sabu Raijua	53,28	54,16	55,22
21. Kab. Malaka	57,51	58,29	58,90
22. Kota Kupang	77,95	78,14	78,25
Nusa Tenggara Timur	62,67	63,13	63,73

Sumber: Badan Pusat Statistik Provinsi Nusa Tenggara Timur
 Source: Statistical office of Nusa Tenggara Timur

Tabel 5.3.5.5
 Komponen Indeks Pembangunan Manusia Kabupaten Alor 2015 - 2017
 Component of Human Development Indeks in Alor Regency 2015 - 2017

Tahun	2015	2016	2017
(1)	(2)	(3)	(4)
Angka Harapan Hidup (tahun)	60,23	60,35	60,47
Harapan Lama Sekolah (tahun)	11,41	11,64	12,08
Rata-Rata Lama Sekolah (tahun)	7,75	7,76	7,77
Pengeluaran Perkapita (Rp 000)	6 346	6 468	6 553

Sumber: Badan Pusat Statistik Kabupaten Alor
 Source: Statistical Office of Alor

Gambar 5.2 Indeks Pembangunan Manusia Kabupaten Alor 2010 - 2017
Figures 5.2 Human Development Indeks in Alor Regency 2010 - 2017

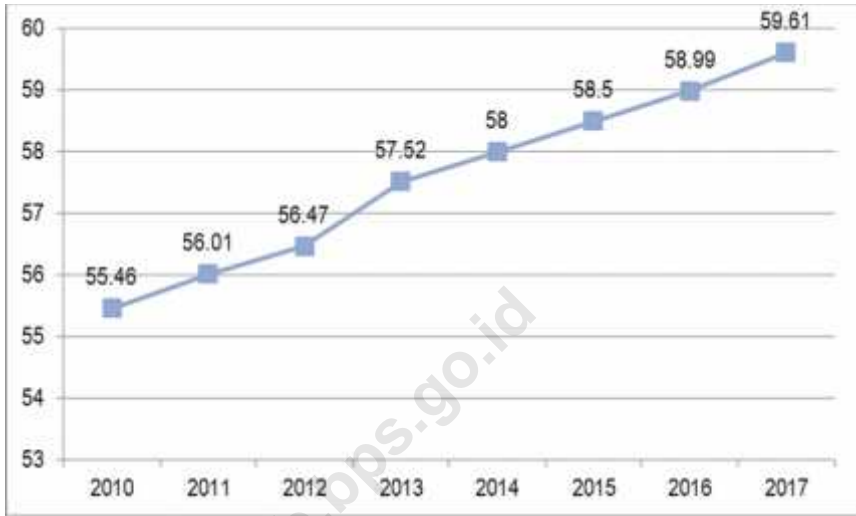

<https://alorkab.bps.go.id>



Bab 6 | Pertanian

Crop

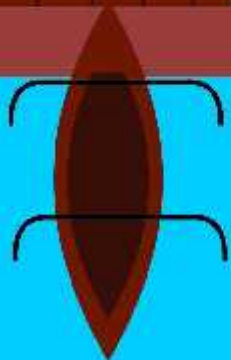

Bab

6.1

Tanaman Pangan

Food Crops



PRODUKSI PADI

Kabupaten Alor tahun 2017



12,58%

dibanding tahun sebelumnya



Penjelasan Teknis

Technical Notes

1. Luas Panen adalah luas tanaman sayuran, buah-buahan, biofarmaka dan tanaman hias yang diambil hasilnya/ dipanen pada periode pelaporan.
 2. Luas panen untuk tanaman sayuran: luas tanaman yang dipanen sekaligus/habis/ dibongkar dan luas tanaman yang dipanen berkali-kali (lebih dari satu kali)/ belum habis,
 - a. Tanaman yang dipanen sekaligus/ habis/ dibongkar adalah tanaman yang sehabis panen langsung dibongkar/ dicabut, terdiri dari bawang merah, bawang putih, bawang daun, kentang, kol/ kubis, kembang kol, petersai/ sawi, wortel, lobak dan kacang merah.
 - b. Tanaman yang dipanen berkali-kali (lebih dari satu kali)/ belum habis adalah tanaman yang pemanenannya lebih dari satu kali dan biasanya dibongkar apabila panen terakhir sudah tidak memadai lagi, terdiri dari: kacang panjang, cabe besar, cabe rawit, jamur, tomat, terung, buncis, ketimun, labu siam, kangkung, bayam, melon, semangka dan blewah.
 3. Produksi adalah hasil menurut bentuk produk dari setiap tanaman sayuran, buah-buahan, biofarmaka dan tanaman hias yang diambil berdasarkan luas yang dipanen pada bulan/ triwulan laporan.
 4. Data perkebunan besar dikumpulkan oleh BPS setiap bulan secara lengkap (sensus bulanan) dengan system surat pos. Khusus untuk tanaman kelapa, cengkeh dan kapok, datanya diperoleh dari Direktorat Jendral Perkebunan. Data perkebunan rakyat juga diperoleh dari Direktorat Jendral Perkebunan.
 5. Penghitungan luas tanaman perkebunan besar adalah pada keadaan akhir tahun dan tidak
1. Harvested area is area which vegetable, fruit, medicinal and ornamental plant of crop harvested during the period of report.
 2. Harvested area of vegetables: area of entirely plant harvested/demolished and plant harvested several times/undemolished,
 - a. Entirely plants harvested/ demolished are plants usually harvested once and demolished to be substituted by other plants, consisting of shallot, garlic, leeks, potato, cabbage, cauliflower, mustard green, carrots, chinese radish and red kidney beans.
 - b. Plants harvested several times/ undemolished are plants usually harvested more than once and demolished in the case that the last harvest was economically not profitable. They consist of: yard long beans, chili, small chili, mushroom, tomatoes, egg plants, french beans, cucumber, pumpkin/ chajota, swamp cabbage, spinach, melon, watermelon and blewah.
 3. Production is the standard production quantity form of vegetable, fruit, medicinal and ornamental plant based on harvested area reported monthly/ quarterly.
 4. Data on estates are collected by the BPS every month on complete basis through a mailing system. Data on coconut, clove, and kapok, as well as smallholder plantation, are acquired from the Directorate General of Estates.
 5. Planted area of estates refer to condition at the end of the year, and do not include area less than 5

Pertanian – Tanaman Pangan

- termasuk yang luasnya kurang dari 5 hektar. hectares.
6. Bentuk produksi perkebunan adalah: karet kering (karet), daun kering (teh dan tembakau), biji kering (kopi dan coklat), kulit kering (kayu manis dan kina), serat kering (rami), bunga kering (cengkeh), refined sugar (tebu dari perkebunan besar), gula mangkok (tebu dari perkebunan rakyat), equivalent kopra (kopra), biji dan bunga pala (pala) serta minyak daun (sereh).
 6. Production of estates crops are follows: dry rubber (rubber), dry leaves (tea and tobacco), dry beans (coffee and cocoa), dry bark (cassiavera and cinchona), dry fiber (rosella), dry flowers/buds (cloves), refined sugar (sugar cane from estate), cup sugar (sugar cane from smallholders), copra (copra), seeds and buds (nutmeg) and leaf oil (citronella).
 7. Data Statistik Kehutanan sebagian besar merupakan data sekunder yang bersumber dari Kementerian Kehutanan.
 7. Most forestry statistics are secondary data obtained from the Ministry of Forestry.
 8. Hutan Konservasi adalah kawasan hutan dengan ciri khas tertentu, yang mempunyai fungsi pokok pengawetan keanekaragaman tumbuhan dan satwa serta ekosistemnya.
 8. Conservation Forest is a forest area having specific characteristic established for the purpose of conservation of animal and plant species and their ecosystem.
 9. Hutan Lindung adalah kawasan hutan yang mempunyai fungsi pokok sebagai perlindungan sistem penyangga kehidupan untuk mengatur tata air, mencegah banjir, mengendalikan erosi, mencegah intrusi air laut, dan memelihara kesuburan tanah.
 9. Protection Forest is a forest area designated to serve life support system, maintain hydrological system, prevent of flood, erosion control, seawater intrusion, and maintain soil fertility.

Tabel / Table 6.1.1
Luas Tanah Sawah Dirinci Tiap Jenis Pengairan dan Kecamatan
Rice Field Land by Type of Irrigation and District
2017

(Ha)				
Kecamatan District	Pengairan Teknis Technics Irrigation	Pengairan Setengah Teknis Semi Technics Irrigation	Pengairan Sederhana Simple Irrigation	Rawa Lebak
(1)	(2)	(3)	(4)	(5)
01. Pantar	-	-	-	-
02. Pantar Barat	-	-	-	-
03. Pantar Timur	-	-	-	-
04. Pantar Barat Laut	-	-	-	-
05. Pantar Tengah	-	-	-	-
06. Alor Barat Daya	5	-	-	-
07. Mataru	8	-	-	-
08. Alor Selatan	137	-	-	10
09. Alor Timur	57	-	360	-
10. Alor Timur Laut	149	-	-	-
11. Pureman	-	-	-	-
12. Teluk Mutiara	3	-	-	-
13. Kabola	-	-	-	-
14. Alor Barat Laut	39	-	-	-
15. Alor Tengah Utara	41	-	-	-
16. Lembur	40	-	-	-
17. Pulau Pura	-	-	-	-
ALOR	480	-	360	10

Pertanian – Tanaman Pangan

Lanjutan Tabel / Continued Table 6.1.1

(Ha)

Kecamatan District	Pengairan Desa/ Non PU Non PU Irrigation	Jumlah Total
(1)	(5)	(6)
01. Pantar	-	-
02. Pantar Barat	-	-
03. Pantar Timur	-	-
04. Pantar Barat Laut	-	-
05. Pantar Tengah	-	-
06. Alor Barat Daya	-	5
07. Mataru	-	8
08. Alor Selatan	-	147
09. Alor Timur	-	417
10. Alor Timur Laut	-	149
11. Pureman	-	-
12. Teluk Mutiara	-	3
13. Kabola	-	-
14. Alor Barat Laut	-	39
15. Alor Tengah Utara	-	41
16. Lembur	-	40
17. Pulau Pura	-	-
ALOR	-	850

Sumber: Dinas Pertanian dan Perkebunan Kabupaten Alor
Source: Public Agriculture and Ranch Service of Alor

Tabel / Table 6.1.2
Luas Lahan Kering Dirinci Tiap Penggunaannya dan Kecamatan
Area of Dry Land by Type of Utilization and District
2017

(Ha)				
Kecamatan District	Tanah Pekarangan House Compound	Tegalan/ Kebun Dryland Garden	Ladang/ Huma Dry Agri- culture Field	Padang Rumput Meadows
(1)	(2)	(3)	(4)	(5)
01. Pantar	35	746	650	1 998
02. Pantar Barat	24	467	470	732
03. Pantar Timur	61	435	1 680	237
04. Pantar Barat Laut	192	460	769	200
05. Pantar Tengah	283	145	2 290	2 688
06. Alor Barat Daya	51	481	1 875	3 530
07. Mataru	75	150	801	1 936
08. Alor Selatan	41	375	765	130
09. Alor Timur	427	362	975	4 600
10. Alor Timur Laut	137	887	1 083	3 690
11. Pureman	65	440	701	800
12. Teluk Mutiara	40	563	193	6
13. Kabola	69	133	615	13
14. Alor Barat Laut	32	180	1 772	134
15. Alor Tengah Utara	58	471	772	131
16. Lembur	35	420	818	1 300
17. Pulau Pura	24	55	430	6
ALOR	1 649	6 770	16 659	22 131

Pertanian – Tanaman Pangan

Lanjutan Tabel / Table Continued 6.1.2

(Ha)

Kecamatan District	Perkebun-an Estate	Kolam/ Empang Fresh Water Pond	Rawa- rawa Swamp	Tambak Coastal Water Pond	Hutan Rakyat Private Forest
(1)	(6)	(7)	(8)	(9)	(10)
01. Pantar	2 053	-	2	-	1 149
02. Pantar Barat	1 331	-	-	-	475
03. Pantar Timur	820	-	-	-	3 087
04. Pantar Barat Laut	1 014	-	-	-	100
05. Pantar Tengah	2 712	-	5	-	130
06. Alor Barat Daya	4 671	-	-	4	11 348
07. Mataru	332	-	-	-	1 138
08. Alor Selatan	3 000	-	-	-	3 920
09. Alor Timur	1 943	-	84	-	8 266
10. Alor Timur Laut	1 406	-	5	-	701
11. Pureman	450	-	-	-	3 023
12. Teluk Mutiara	822	-	-	1	5
13. Kabola	660	-	-	-	116
14. Alor Barat Laut	2 077	-	-	5	2 300
15. Alor Tengah Utara	1 282	-	1	-	2 310
16. Lembur	839	-	5	-	989
17. Pulau Pura	101	-	-	-	427
ALOR	25 513	-	102	10	39 484

Lanjutan Tabel / Table Continued 6.1.2

(Ha)				
Kecamatan District	Hutan Negara State Forest	Sementara tidak diusahakan Temporary Fallow Land	Lain-lain Others	Jumlah Total
(1)	(11)	(12)	(13)	(14)
01. Pantar	633	2 954	133	1 0353
02. Pantar Barat	584	483	580	5 146
03. Pantar Timur	110	5 491	60	11 981
04. Pantar Barat Laut	100	11 738	70	14 643
05. Pantar Tengah	735	19 521	485	28 994
06. Alor Barat Daya	2 027	17 672	1 120	42 779
07. Mataru	1 126	3 458	700	9 716
08. Alor Selatan	8 745	685	464	18 125
09. Alor Timur	5 242	26 111	462	48 472
10. Alor Timur Laut	367	9 283	107	17 666
11. Pureman	1 673	4 974	953	13 079
12. Teluk Mutiara	550	4 642	320	7 142
13. Kabola	932	3 571	502	6 611
14. Alor Barat Laut	769	2 022	419	9 710
15. Alor Tengah Utara	1 434	4 260	904	11 623
16. Lembur	88	2 000	90	6 584
17. Pulau Pura	65	1 377	40	2 525
ALOR	25 180	120 242	7 409	265 149

Sumber: Dinas Pertanian dan Perkebunan Kabupaten Alor
Source: Public Agriculture and Ranch Service of Alor

Pertanian – Tanaman Pangan

Tabel / Table 6.1.3
Luas Panen, Rata-rata Hasil, dan Produksi Padi Dirinci tiap Kecamatan
Area Harvested, Yield Rate, and Rice Production Detailed by District
2017

Kecamatan District	Luas Panen Area Harvested (Ha)	Rata-rata Hasil Yield Rate (Ton / Ha)	Produksi Production (Ton)
(1)	(2)	(3)	(4)
01. Pantar	471	2,08	980
02. Pantar Barat	513	2,08	1 067
03. Pantar Timur	550	2,07	1 139
04. Pantar Barat Laut	480	2,06	989
05. Pantar Tengah	1 191	2,09	2 489
06. Alor Barat Daya	739	2,66	1 966
07. Mataru	290	2,63	763
08. Alor Selatan	421	2,67	1 124
09. Alor Timur	535	2,67	1 428
10. Alor Timur Laut	656	2,67	1 752
11. Pureman	416	2,06	857
12. Teluk Mutiara	166	2,64	438
13. Kabola	235	2,08	489
14. Alor Barat Laut	487	2,67	1 300
15. Alor Tengah Utara	349	2,67	932
16. Lembur	374	2,67	999
17. Pulau Pura	3	2,07	6
ALOR	7 876	2,38	18 718

Sumber: Dinas Pertanian dan Perkebunan Kabupaten Alor
Source: Public Agriculture and Ranch Service of Alor

Tabel / Table 6.1.4
 Luas Panen, Rata-rata Hasil, dan Produksi Padi Sawah Dirinci Tiap Kecamatan
 Area Harvested, Yield Rate, and Production of Wetland rice by District
 2017

Kecamatan District	Luas Panen Area Harvested (Ha)	Rata-rata Hasil Yield Rate (Ton / Ha)	Produksi Production (Ton)
(1)	(2)	(3)	(4)
01. Pantar	-	-	-
02. Pantar Barat	-	-	-
03. Pantar Timur	-	-	-
04. Pantar Barat Laut	-	-	-
05. Pantar Tengah	-	-	-
06. Alor Barat Daya	10	3,24	32
07. Mataru	10	3,20	32
08. Alor Selatan	94	3,25	306
09. Alor Timur	61	3,25	198
10. Alor Timur Laut	386	3,26	1 258
11. Pureman	-	-	-
12. Teluk Mutiara	3	3,22	10
13. Kabola	-	-	-
14. Alor Barat Laut	45	3,25	146
15. Alor Tengah Utara	50	3,25	163
16. Lembur	89	3,25	289
17. Pulau Pura	-	-	-
ALOR	748	3,25	2 434

Sumber: Dinas Pertanian dan Perkebunan Kabupaten Alor
 Source: Public Agriculture and Ranch Service of Alor

Pertanian – Tanaman Pangan

Tabel / Table 6.1.5
 Luas Panen, Rata-rata Hasil, dan Produksi Padi Ladang
 Dirinci Tiap Kecamatan
 Area Harvested, Yield Rate, and Production of Dryland rice by District
 2017

Kecamatan District	Luas Panen Area Harvested (Ha)	Rata-rata Hasil Yield Rate (Ton / Ha)	Produksi Production (Ton)
(1)	(2)	(3)	(4)
01. Pantar	471	2,08	980
02. Pantar Barat	513	2,08	1 067
03. Pantar Timur	550	2,07	1 139
04. Pantar Barat Laut	480	2,06	989
05. Pantar Tengah	1 191	2,09	2 489
06. Alor Barat Daya	729	2,08	1 516
07. Mataru	280	2,06	577
08. Alor Selatan	327	2,08	680
09. Alor Timur	474	2,08	986
10. Alor Timur Laut	270	2,08	562
11. Pureman	416	2,06	857
12. Teluk Mutiara	163	2,07	337
13. Kabola	235	2,08	489
14. Alor Barat Laut	442	2,08	919
15. Alor Tengah Utara	299	2,08	622
16. Lembur	285	2,08	593
17. Pulau Pura	3	2,07	6
ALOR	7 128	2,08	14 807

Sumber: Dinas Pertanian dan Perkebunan Kabupaten Alor
 Source: Public Agriculture and Ranch Service of Alor

Tabel / Table 6.1.6
 Luas Panen, Rata-rata Hasil, dan Produksi Jagung Dirinci tiap Kecamatan
 Area Harvested, Yield Rate, and Production of Maize Detailed by District
 2017

Kecamatan District	Luas Panen Area Harvested (Ha)	Rata-rata Hasil Yield Rate (Ton / Ha)	Produksi Production (Ton)
(1)	(2)	(3)	(4)
01. Pantar	553	2,76	1 526
02. Pantar Barat	380	2,74	1 041
03. Pantar Timur	950	2,75	2 613
04. Pantar Barat Laut	300	2,74	822
05. Pantar Tengah	916	2,76	2 528
06. Alor Barat Daya	1 023	2,76	2 823
07. Mataru	300	2,75	825
08. Alor Selatan	472	2,76	1 303
09. Alor Timur	419	2,76	1 156
10. Alor Timur Laut	809	2,76	2 233
11. Pureman	258	2,75	710
12. Teluk Mutiara	395	2,75	1 086
13. Kabola	369	2,75	1 015
14. Alor Barat Laut	846	2,76	2 335
15. Alor Tengah Utara	472	2,75	1 298
16. Lembur	429	2,76	1 184
17. Pulau Pura	225	2,74	617
ALOR	9 116	2,76	25 115

Sumber: Dinas Pertanian dan Perkebunan Kabupaten Alor
 Source: Public Agriculture and Ranch Service of Alor

Pertanian – Tanaman Pangan

Tabel / Table 6.1.7
Luas Panen, Rata-rata Hasil, dan Produksi Ubi Kayu Dirinci Tiap Kecamatan
Area Harvested, Yield Rate, and Production of Cassava by District
2017

Kecamatan District	Luas Panen Area Harvested (Ha)	Rata-rata Hasil Yield Rate (Ton / Ha)	Produksi Production (Ton)
(1)	(2)	(3)	(4)
01. Pantar	300	5,80	1 740
02. Pantar Barat	56	5,80	325
03. Pantar Timur	100	5,80	580
04. Pantar Barat Laut	35	5,78	202
05. Pantar Tengah	120	5,90	708
06. Alor Barat Daya	770	5,96	4 589
07. Mataru	146	5,90	861
08. Alor Selatan	182	5,78	1 052
09. Alor Timur	260	5,84	1 518
10. Alor Timur Laut	450	5,86	2 637
11. Pureman	130	5,80	754
12. Teluk Mutiara	80	5,90	472
13. Kabola	92	5,90	543
14. Alor Barat Laut	545	5,96	3 248
15. Alor Tengah Utara	420	5,90	2 478
16. Lembur	160	5,86	938
17. Pulau Pura	25	5,00	125
ALOR	3 871	5,88	22 771

Sumber: Dinas Pertanian dan Perkebunan Kabupaten Alor
Source: Public Agriculture and Ranch Service of Alor

Tabel / Table 6.1.8
 Luas Panen, Rata-rata Hasil, dan Produksi Ubi Jalar Dirinci Tiap Kecamatan
 Area Harvested, Yield Rate, and Production of Sweet Potatoes by District
 2017

Kecamatan District	Luas Panen Area Harvested (Ha)	Rata-rata Hasil Yield Rate (Ton / Ha)	Produksi Production (Ton)
(1)	(2)	(3)	(4)
01. Pantar	1	4,60	5
02. Pantar Barat	-	-	-
03. Pantar Timur	10	4,60	46
04. Pantar Barat Laut	-	-	-
05. Pantar Tengah	-	-	-
06. Alor Barat Daya	5	4,90	25
07. Mataru	2	4,70	9
08. Alor Selatan	16	4,90	78
09. Alor Timur	30	4,60	138
10. Alor Timur Laut	5	4,90	25
11. Pureman	-	-	-
12. Teluk Mutiara	1	4,50	5
13. Kabola	5	4,65	23
14. Alor Barat Laut	8	4,65	37
15. Alor Tengah Utara	12	4,90	59
16. Lembur	20	4,70	94
17. Pulau Pura	5	4,50	23
ALOR	120	4,71	566

Sumber: Dinas Pertanian dan Perkebunan Kabupaten Alor
 Source: Public Agriculture and Ranch Service of Alor

Pertanian – Tanaman Pangan

Tabel / Table 6.1.9
 Luas Panen, Rata-rata Hasil dan Produksi Kacang Tanah Dirinci Tiap Kecamatan
 Area Harvested, Yield Rate, and Production of Peanuts by District
 2017

Kecamatan District	Luas Panen Area Harvested (Ha)	Rata-rata Hasil Yield Rate (Ton / Ha)	Produksi Production (Ton)
(1)	(2)	(3)	(4)
01. Pantar	-	-	-
02. Pantar Barat	-	-	-
03. Pantar Timur	-	-	-
04. Pantar Barat Laut	-	-	-
05. Pantar Tengah	-	-	-
06. Alor Barat Daya	-	-	-
07. Mataru	-	-	-
08. Alor Selatan	-	-	-
09. Alor Timur	-	-	-
10. Alor Timur Laut	-	-	-
11. Pureman	-	-	-
12. Teluk Mutiara	1	0,88	1
13. Kabola	1	0,88	1
14. Alor Barat Laut	5	0,88	4
15. Alor Tengah Utara	-	-	-
16. Lembur	-	-	-
17. Pulau Pura	-	-	-
ALOR	7	0,88	6

Sumber: Dinas Pertanian dan Perkebunan Kabupaten Alor
 Source: Public Agriculture and Ranch Service of Alor

Tabel / Table 6.1.10
 Luas Panen, Rata-rata Hasil, dan Produksi Kacang Hijau
 Dirinci Tiap Kecamatan
 Area Harvested, Yield Rate, and Production of Green Peas by District
 2017

Kecamatan District	Luas Panen Harvested (Ha)	Rata-rata Hasil Yield Rate (Ton / Ha)	Produksi Production (Ton)
(1)	(2)	(3)	(4)
01. Pantar	17	0,81	14
02. Pantar Barat	6	0,81	5
03. Pantar Timur	15	0,81	12
04. Pantar Barat Laut	6	0,81	5
05. Pantar Tengah	8	0,81	6
06. Alor Barat Daya	15	0,81	12
07. Mataru	7	0,81	6
08. Alor Selatan	-	-	-
09. Alor Timur	8	0,81	6
10. Alor Timur Laut	35	0,81	28
11. Pureman	6	0,81	5
12. Teluk Mutiara	7	0,81	6
13. Kabola	10	0,81	8
14. Alor Barat Laut	25	0,81	20
15. Alor Tengah Utara	5	0,81	4
16. Lembur	16	0,81	13
17. Pulau Pura	6	0,81	5
ALOR	192	0,81	156

Sumber: Dinas Pertanian dan Perkebunan Kabupaten Alor
 Source: Public Agriculture and Ranch Service of Alor

Pertanian – Tanaman Pangan

Tabel / Table 6.1.11
 Luas Panen, Rata-rata Hasil, dan Produksi Kacang Kedelai
 Dirinci Tiap Kecamatan
 Area Harvested, Yield Rate, and Production of Soybean by District
 2017

Kecamatan District	Luas Panen Harvested (Ha)	Rata-rata Hasil Yield Rate (Ton / Ha)	Produksi Production (Ton)
(1)	(2)	(3)	(4)
01. Pantar	15	0,89	13
02. Pantar Barat	-	-	-
03. Pantar Timur	10	0,89	9
04. Pantar Barat Laut	5	0,89	4
05. Pantar Tengah	30	0,89	27
06. Alor Barat Daya	-	-	-
07. Mataru	-	-	-
08. Alor Selatan	10	0,89	9
09. Alor Timur	5	0,89	4
10. Alor Timur Laut	10	0,89	9
11. Pureman	-	-	-
12. Teluk Mutiara	-	-	-
13. Kabola	-	-	-
14. Alor Barat Laut	5	0,89	4
15. Alor Tengah Utara	7	0,89	6
16. Lembur	5	0,89	4
17. Pulau Pura	-	-	-
ALOR	102	0,89	91

Sumber: Dinas Pertanian dan Perkebunan Kabupaten Alor
 Source: Public Agriculture and Ranch Service of Alor

Bab

6.2

Perkebunan

Estate Crops

Tanaman Perkebunan dengan
Produksi Terbesar
di Kabupaten Alor adalah
Jambu Menté
yaitu Sebesar

4.856 TON



Tabel / Table 6.2.1
 Luas Areal dan Produksi Tanaman Perkebunan Kelapa menurut Kecamatan
 Coconut Planting Area and Production of Estate by District
 2017

Kecamatan District	Belum Menghasil- kan Not Yet Yielding (Ha)	Sudah Menghasil-kan Yielding (Ha)	Tidak Menghasil-kan / Rusak Destroyed (Ha)	Jumlah Luas Areal Total of Area (Ha)	Jumlah Produksi Total of Production (Ton)
(1)	(2)	(3)	(4)	(5)	(6)
01. Pantar	40	700	32	772	380
02. Pantar Barat	30	420	33	483	230
03. Pantar Timur	210	94	36	340	52
04. Pantar Barat Laut	20	60	22	102	13
05. Pantar Tengah	135	160	24	319	85
06. Alor Barat Daya	345	140	78	563	74
07. Mataru	2	35	-	37	8
08. Alor Selatan	10	164	54	228	34
09. Alor Timur	350	299	89	738	161
10. Alor Timur Laut	20	312	90	422	63
11. Pureman	15	175	42	232	36
12. Teluk Mutiara	70	47	39	156	23
13. Kabola	50	85	44	179	44
14. Alor Barat Laut	140	103	95	338	54
15. Alor Tengah Utara	15	61	74	150	13
16. Lembur	35	47	47	129	10
17. Pulau Pura	32	63	2	97	14
ALOR	1 519	2 965	801	5 285	1 294

Sumber: Dinas Perkebunan Kabupaten Alor
 Source: Public Estate Service of Alor

Tabel / Table 6.2.2
Luas Areal dan Produksi Tanaman Perkebunan Kopi menurut Kecamatan
Coffe Planting Area and Production of Estate by District
2017

Kecamatan District	Belum Menghasil- kan Not Yet Yielding (Ha)	Sudah Menghasil- kan Yielding (Ha)	Tidak Menghasil- kan / Rusak Destroyed (Ha)	Jumlah Luas Areal Total of Area (Ha)	Jumlah Produksi Total of Production (Ton)
(1)	(2)	(3)	(4)	(5)	(6)
01. Pantar	-	-	-	-	-
02. Pantar Barat	-	-	-	-	-
03. Pantar Timur	6	20	24	50	2
04. Pantar Barat Laut	-	-	-	-	-
05. Pantar Tengah	-	16	-	16	1
06. Alor Barat Daya	12	46	28	86	8
07. Mataru	40	65	24	129	11
08. Alor Selatan	92	516	60	668	65
09. Alor Timur	50	126	26	202	26
10. Alor Timur Laut	22	53	26	101	10
11. Pureman	15	34	23	72	6
12. Teluk Mutiara	-	62	26	88	10
13. Kabola	16	31	25	72	5
14. Alor Barat Laut	27	129	33	189	20
15. Alor Tengah Utara	95	80	27	202	17
16. Lembur	35	92	28	155	16
17. Pulau Pura	-	-	-	-	-
ALOR	410	1 270	350	2 030	196

Sumber: Dinas Perkebunan Kabupaten Alor
Source: Public Estate Service of Alor

Tabel / Table 6.2.3
 Luas Areal dan Produksi Tanaman Perkebunan Kapuk menurut Kecamatan
 Kapok Planting Area and Production of Estate by District
 2017

Kecamatan District	Belum Menghasil- kan Not Yet Yielding (Ha)	Sudah Menghasil-kan Yielding (Ha)	Tidak Menghasil-kan / Rusak Destroyed (Ha)	Jumlah Luas Areal Total of Area (Ha)	Jumlah Produksi Total of Production (Ton)
(1)	(2)	(3)	(4)	(5)	(6)
01. Pantar	-	4	1	5	1,5
02. Pantar Barat	-	3	3	6	1,5
03. Pantar Timur	-	2	3	5	1,5
04. Pantar Barat Laut	-	4	2	6	2,0
05. Pantar Tengah	-	3	2	5	1,0
06. Alor Barat Daya	-	4	2	6	2,0
07. Mataru	-	-	-	-	-
08. Alor Selatan	-	2	3	5	1,0
09. Alor Timur	-	5	3	8	1,0
10. Alor Timur Laut	-	4	3	7	1,5
11. Pureman	-	4	3	7	1,0
12. Teluk Mutiara	-	4	4	8	1,5
13. Kabola	-	3	-	3	0,5
14. Alor Barat Laut	-	4	3	7	0,5
15. Alor Tengah Utara	-	4	2	6	1,0
16. Lembur	-	4	2	6	0,5
17. Pulau Pura	-	-	-	-	-
ALOR	-	54	36	90	18,0

Sumber: Dinas Perkebunan Kabupaten Alor
 Source: Public Estate Service of Alor

Tabel / Table 6.2.4
 Luas Areal dan Produksi Tanaman Perkebunan Jambu Mente
 Menurut Kecamatan
 Cashew Planting Area and Production of Estate by District
 2017

Kecamatan District	Belum Menghasil-kan Not Yet Yielding (Ha)	Sudah Menghasil-kan Yielding (Ha)	Tidak Menghasil-kan / Rusak Destroyed (Ha)	Jumlah Luas Areal Total of Area (Ha)	Jumlah Produksi Total of Production (Ton)
(1)	(2)	(3)	(4)	(5)	(6)
01. Pantar	260	198	62	520	88
02. Pantar Barat	125	642	67	834	530
03. Pantar Timur	470	187	62	719	53
04. Pantar Barat Laut	85	310	67	462	62
05. Pantar Tengah	560	1 283	71	1 914	1 282
06. Alor Barat Daya	120	612	80	1 112	535
07. Mataru	25	120	55	200	25
08. Alor Selatan	5	206	75	286	77
09. Alor Timur	450	848	70	1 368	766
10. Alor Timur Laut	135	664	67	866	594
11. Pureman	85	156	57	298	41
12. Teluk Mutiara	45	741	75	861	332
13. Kabola	170	204	80	454	62
14. Alor Barat Laut	125	580	80	785	168
15. Alor Tengah Utara	35	487	68	590	129
16. Lembur	35	324	63	422	82
17. Pulau Pura	20	145	19	184	30
ALOR	2 750	8 007	1 118	11 875	4 856

Sumber: Dinas Perkebunan Kabupaten Alor
 Source: Public Estate Service of Alor

Tabel / Table 6.2.5
 Luas Areal dan Produksi Tanaman Perkebunan Cengkeh
 Menurut Kecamatan
 Clove Planting Area and Production of Estate by District
 2017

Kecamatan District	Belum Menghasilkan Not Yet Yielding (Ha)	Sudah Menghasilkan Yielding (Ha)	Tidak Menghasilkan / Rusak Destroyed (Ha)	Jumlah Luas Areal Total of Area (Ha)	Jumlah Produksi Total of Production (Ton)
(1)	(2)	(3)	(4)	(5)	(6)
01. Pantar	-	-	-	-	-
02. Pantar Barat	-	-	-	-	-
03. Pantar Timur	10	20	-	30	3,0
04. Pantar Barat Laut	-	-	-	-	-
05. Pantar Tengah	-	-	-	-	-
06. Alor Barat Daya	10	10	-	20	1,5
07. Mataru	120	12	-	132	2,0
08. Alor Selatan	15	63	5	83	11,0
09. Alor Timur	10	10	-	20	-
10. Alor Timur Laut	20	10	-	30	1,5
11. Pureman	-	-	-	-	-
12. Teluk Mutiara	5	10	1	16	1,5
13. Kabola	10	28	5	43	4,5
14. Alor Barat Laut	25	160	10	195	75,5
15. Alor Tengah Utara	25	15	7	47	2,5
16. Lembur	4	6	-	10	1,0
17. Pulau Pura	-	-	-	-	-
ALOR	254	344	28	626	104,0

Sumber: Dinas Perkebunan Kabupaten Alor
 Source: Public Estate Service of Alor

Tabel / Table 6.2.6
Luas Areal dan Produksi Tanaman Perkebunan Kemiri menurut Kecamatan
Walnut Planting Area and Production of Estate by District
2017

Kecamatan District	Belum Menghasilkan Not Yet Yielding (Ha)	Sudah Menghasilkan Yielding (Ha)	Tidak Menghasilkan / Rusak Destroyed (Ha)	Jumlah Luas Areal Total of Area (Ha)	Jumlah Produksi Total of Production (Ton)
(1)	(2)	(3)	(4)	(5)	(6)
01. Pantar	5	923	4	932	510
02. Pantar Barat	20	90	10	120	26
03. Pantar Timur	10	392	5	407	201
04. Pantar Barat Laut	10	107	7	124	62
05. Pantar Tengah	15	170	9	194	77
06. Alor Barat Daya	10	1 239	3	1 252	793
07. Mataru	17	234	-	251	118
08. Alor Selatan	5	1 020	9	1 034	917
09. Alor Timur	6	147	4	257	160
10. Alor Timur Laut	10	662	12	685	307
11. Pureman	5	107	11	123	51
12. Teluk Mutiara	3	49	3	55	31
13. Kabola	7	370	10	387	107
14. Alor Barat Laut	9	175	5	189	191
15. Alor Tengah Utara	8	88	8	104	36
16. Lembur	7	60	6	73	34
17. Pulau Pura	2	63	2	67	4
ALOR	336	5 996	219	6 253	3 625

Sumber: Dinas Perkebunan Kabupaten Alor
Source: Public Estate Service of Alor

Tabel / Table 6.2.7
Luas Areal dan Produksi Tanaman Perkebunan Pinang menurut Kecamatan
Areca Planting Area and Production of Estate by District
2017

Kecamatan District	Belum Menghasil-kan Not Yet Yielding (Ha)	Sudah Menghasil-kan Yielding (Ha)	Tidak Menghasil-kan / Rusak Destroyed (Ha)	Jumlah Luas Areal Total of Area (Ha)	Jumlah Produksi Total of Production (Ton)
(1)	(2)	(3)	(4)	(5)	(6)
01. Pantar	15	21	1	37	5
02. Pantar Barat	-	5	-	5	1
03. Pantar Timur	11	20	3	34	5
04. Pantar Barat Laut	13	17	1	31	3
05. Pantar Tengah	5	11	-	16	1
06. Alor Barat Daya	21	309	5	335	75
07. Mataru	10	7	-	17	2
08. Alor Selatan	10	58	3	71	15
09. Alor Timur	10	41	2	53	12
10. Alor Timur Laut	10	11	2	23	3
11. Pureman	1	13	3	17	4
12. Teluk Mutiara	10	14	2	26	3
13. Kabola	10	42	3	55	15
14. Alor Barat Laut	10	98	10	118	40
15. Alor Tengah Utara	10	93	4	107	38
16. Lembur	10	14	1	25	3
17. Pulau Pura	-	-	-	-	-
ALOR	156	774	40	970	225

Sumber: Dinas Perkebunan Kabupaten Alor
Source: Public Estate Service of Alor

Pertanian – Perkebunan

Tabel / Table 6.2.8
Luas Areal dan Produksi Tanaman Perkebunan Vanili menurut Kecamatan
Vanillin Planting Area and Production of Estate by District
2017

Kecamatan District	Belum Menghasil-kan Not Yet Yielding (Ha)	Sudah Menghasil-kan Yielding (Ha)	Tidak Menghasil-kan / Rusak Destroyed (Ha)	Jumlah Luas Areal Total of Area (Ha)	Jumlah Produksi Total of Production (Ton)
(1)	(2)	(3)	(4)	(5)	(6)
01. Pantar	-	-	-	-	-
02. Pantar Barat	-	-	-	-	-
03. Pantar Timur	2	5	3	10	2
04. Pantar Barat Laut	-	-	-	-	-
05. Pantar Tengah	-	-	-	-	-
06. Alor Barat Daya	3	10	-	13	5
07. Mataru	5	30	-	35	15
08. Alor Selatan	10	125	5	140	42
09. Alor Timur	4	15	1	20	11
10. Alor Timur Laut	5	15	1	21	5
11. Pureman	-	-	-	-	-
12. Teluk Mutiara	-	-	-	-	-
13. Kabola	2	10	-	12	4
14. Alor Barat Laut	5	10	-	15	6
15. Alor Tengah Utara	5	19	-	24	10
16. Lembur	5	10	-	15	5
17. Pulau Pura	-	-	-	-	-
ALOR	46	249	10	305	105

Sumber: Dinas Perkebunan Kabupaten Alor
Source: Public Estate Service of Alor

Tabel / Table 6.2.9
Luas Areal dan Produksi Tanaman Perkebunan Kakao menurut Kecamatan
Cacao Planting Area and Production of Estate by District
2017

Kecamatan District	Belum Menghasil-kan Not Yet Yielding (Ha)	Sudah Menghasil-kan Yielding (Ha)	Tidak Menghasil-kan / Rusak Destroyed (Ha)	Jumlah Luas Areal Total of Area (Ha)	Jumlah Produksi Total of Production (Ton)
(1)	(2)	(3)	(4)	(5)	(6)
01. Pantar	-	-	-	5	1
02. Pantar Barat	-	-	-	-	-
03. Pantar Timur	-	-	-	-	-
04. Pantar Barat Laut	-	-	-	-	-
05. Pantar Tengah	-	15	-	15	-
06. Alor Barat Daya	25	150	5	180	4
07. Mataru	-	30	-	30	9
08. Alor Selatan	5	35	-	40	6
09. Alor Timur	-	30	-	30	6
10. Alor Timur Laut	15	50	-	65	4
11. Pureman	-	-	-	-	-
12. Teluk Mutiara	10	45	-	55	3
13. Kabola	25	150	-	175	4
14. Alor Barat Laut	25	90	5	120	3
15. Alor Tengah Utara	20	80	-	100	5
16. Lembur	15	55	-	70	9
17. Pulau Pura	-	-	-	-	-
ALOR	140	735	10	885	54

Sumber: Dinas Perkebunan Kabupaten Alor
Source: Public Estate Service of Alor

Pertanian – Perkebunan

Tabel / Table 6.2.10
Luas Areal dan Produksi Tanaman Perkebunan Pala menurut Kecamatan
Nutmeg Planting Area and Production of Estate by District
2017

Kecamatan District	Belum Menghasil-kan Not Yet Yielding (Ha)	Sudah Menghasil-kan Yielding (Ha)	Tidak Menghasil-kan / Rusak Destroyed (Ha)	Jumlah Luas Areal Total of Area (Ha)	Jumlah Produksi Total of Production (Ton)
(1)	(2)	(3)	(4)	(5)	(6)
01. Pantar	-	-	-	-	-
02. Pantar Barat	-	-	-	-	-
03. Pantar Timur	-	-	-	-	-
04. Pantar Barat Laut	-	-	-	-	-
05. Pantar Tengah	-	10	-	10	0,5
06. Alor Barat Daya	-	-	-	-	-
07. Mataru	-	-	-	-	-
08. Alor Selatan	20	10	-	30	0,5
09. Alor Timur	-	-	-	-	-
10. Alor Timur Laut	15	-	-	15	-
11. Pureman	-	-	-	-	-
12. Teluk Mutiara	5	-	-	5	-
13. Kabola	-	-	-	-	-
14. Alor Barat Laut	-	30	10	55	2,0
15. Alor Tengah Utara	15	-	-	-	-
16. Lembur	-	-	-	-	-
17. Pulau Pura	-	-	-	-	-
ALOR	36	50	10	115	3,0

Sumber: Dinas Perkebunan Kabupaten Alor
Source: Public Estate Service of Alor

Tabel / Table 6.2.11
Luas Areal dan Produksi Tanaman Perkebunan Lada menurut Kecamatan
Pepper Planting Area and Production of Estate by District
2017

Kecamatan District	Belum Menghasil-kan Not Yet Yielding (Ha)	Sudah Menghasil-kan Yielding (Ha)	Tidak Menghasil-kan / Rusak Destroyed (Ha)	Jumlah Luas Areal Total of Area (Ha)	Jumlah Produksi Total of Production (Ton)
(1)	(2)	(3)	(4)	(5)	(6)
01. Pantar	-	-	-	-	-
02. Pantar Barat	-	-	-	-	-
03. Pantar Timur	-	-	-	-	-
04. Pantar Barat Laut	-	-	-	-	-
05. Pantar Tengah	-	-	-	-	-
06. Alor Barat Daya	5	10	5	15	0,5
07. Mataru	-	-	-	-	-
08. Alor Selatan	5	1	1	7	0,5
09. Alor Timur	-	-	-	-	-
10. Alor Timur Laut	-	-	-	-	-
11. Pureman	-	-	-	-	-
12. Teluk Mutiara	-	-	-	-	-
13. Kabola	-	1	-	-	-
14. Alor Barat Laut	-	-	-	-	-
15. Alor Tengah Utara	-	-	-	-	-
16. Lembur	-	-	-	-	-
17. Pulau Pura	-	-	-	-	-
ALOR	10	12	6	22	1,0

Sumber: Dinas Perkebunan Kabupaten Alor
Source: Public Estate Service of Alor

<https://alorkab.bps.go.id>

Bab

6.3

Kehutanan

Forestry

35,85%

Wilayah Kabupaten Alor

ADALAH

Kawasan Hutan



Tabel / Table 6.3.1
Luas Hutan menurut Jenis Hutan dan Kecamatan
Area Forestry by Kind of Forest and District
2017

		(Ha)
Jenis Hutan Kind of Forest		Luas Area
(1)		(2)
01.	Hutan Lindung / Protected Forest	60 556,12
02.	Hutan Produksi / Productive Forest	20 178,16
03.	Hutan Produksi Terbatas / Limited Productive Forest	16 571,82
04.	Taman Wisata Alam / Nature Tourism Park	7 703,53
05.	Taman Nasional / National Park	-
06.	Cagar Alam / Preserve	-
07.	Suaka Marga Satwa / Game Preserve	-
ALOR		105 009,63

Sumber: Dinas Kehutanan Kabupaten Alor
Source: Public Forestry Service of Alor

Tabel / Table 6.3.2
Luas Hutan menurut Jenis Hutan dan Kecamatan
Area Forestry by Kind of Wood and District
2017

Kecamatan District	Jenis Hutan / Forest Type (Ha)			
	Hutan Lindung / Protected Forest	Hutan Produksi / Productive Forest	Hutan Produksi Terbatas / Limited Productive Forest	Taman Wisata Alam / Nature Tourism Park
(1)	(2)	(3)	(4)	(5)
01. Pantar	-	2 091,49	-	-
02. Pantar Barat	-	730,13	-	606,37
03. Pantar Timur	-	4 488,70	-	-
04. Pantar Barat Laut	987,74	1 204,59	-	1 390,49
05. Pantar Tengah	2 180,72	8 721,38	-	-
06. Alor Barat Daya	10 893,18	-	9 607,65	-
07. Mataru	2 002,01	-	-	-
08. Alor Selatan	9 733,03	-	-	-
09. Alor Timur	27 958,33	-	6 878,44	-
10. Alor Timur Laut	3 673,79	-	-	5 706,66
11. Pureman	1 474,09	-	-	-
12. Teluk Mutiara	77,03	1 232,85	85,72	-
13. Kabola	-	307,43	-	-
14. Alor Barat Laut	-	1 401,58	-	-
15. Alor Tengah Utara	462,65	-	-	-
16. Lembur	-	-	-	-
17. Pulau Pura	1 113,55	-	-	-
ALOR	60 556,12	20 178,15	16 571,81	7 703,52

Lanjutan Tabel / Continued Table 6.3.2

Kecamatan District	Jenis Hutan / Forest Type (Ha)			Total
	Taman Nasional / National Park	Cagar Alam / Preserve	Suaka Marga Satwa / Game Preserve	
(1)	(6)	(7)	(8)	(9)
01. Pantar	-	-	-	2 091,49
02. Pantar Barat	-	-	-	1 336,51
03. Pantar Timur	-	-	-	4 488,70
04. Pantar Barat Laut	-	-	-	3 582,82
05. Pantar Tengah	-	-	-	10 902,10
06. Alor Barat Daya	-	-	-	20 500,83
07. Mataru	-	-	-	2 002,01
08. Alor Selatan	-	-	-	9 733,03
09. Alor Timur	-	-	-	34 836,77
10. Alor Timur Laut	-	-	-	9 380,46
11. Pureman	-	-	-	1 474,09
12. Teluk Mutiara	-	-	-	1 395,60
13. Kabola	-	-	-	307,43
14. Alor Barat Laut	-	-	-	1 401,58
15. Alor Tengah Utara	-	-	-	462,65
16. Lembur	-	-	-	-
17. Pulau Pura	-	-	-	1 113,55
ALOR	-	-	-	105 009,62

Sumber: Dinas Kehutanan Kabupaten Alor
Source: Public Forestry Service of Alor Regency

Pertanian – Kehutanan

Tabel / Table 6.3.3
 Populasi Cendana dan Luas Areal menurut Kecamatan
 Production and Area of Cendana Wood Detailed by District
 2017

Kecamatan District	Luas Areal Area (Ha)	Banyaknya Pohon Number of Population
(1)	(2)	(3)
01. Pantar	-	-
02. Pantar Barat	-	-
03. Pantar Timur	-	-
04. Pantar Barat Laut	-	-
05. Pantar Tengah	-	-
06. Alor Barat Daya	-	-
07. Mataru	-	-
08. Alor Selatan	-	-
09. Alor Timur	-	-
10. Alor Timur Laut	-	-
11. Pureman	-	-
12. Teluk Mutiara	40	8 250
13. Kabola	20	3 500
14. Alor Barat Laut	-	-
15. Alor Tengah Utara	-	-
16. Lembur	-	-
17. Pulau Pura	-	-
ALOR	60	11 750

Sumber: Dinas Kehutanan Kabupaten Alor
 Source: Public Forestry Service of Alor

Bab

6.4

Peternakan

Ranch

JUMLAH **TERNAK** TERBESAR
DI KABUPATEN ALOR 2017

40.449 ekor



260.210 ekor



93.911 ekor



Tabel / Table 6.4.1
 Populasi Ternak Besar di Kabupaten Alor menurut Jenisnya
 Large Livestock Population by Type and Detailed by District
 2013 – 2017

Tahun	Sapi / Cow		Kuda / Horse		Kerbau / Buffalo	
	Jumlah (ekor)	Perkembangan (%)	Jumlah (ekor)	Perkembangan (%)	Jumlah (ekor)	Perkembangan (%)
(1)	(2)	(3)	(4)	(5)	(6)	(7)
2013	4 719	2,45	97	3.19	63	1.61
2014	5 023	10,26	99	2.06	65	3.17
2015	5 878	12.97	105	3.03	67	3.08
2016	4 782	18.65	104	1.96
2017	4875	1.94	106	1.92

Sumber: Dinas Peternakan Kabupaten Alor
 Source: Public Ranch Service of Alor

Pertanian – Peternakan

Tabel / Table 6.4.2
 Populasi Ternak Besar menurut Jenis Ternak dan Kecamatan
 Large Livestock Population by Type and Detailed by District
 2017

Kecamatan District	Sapi Cow	Kuda Horse	Kerbau Buffalo
(1)	(2)	(3)	(4)
01. Pantar	8	-	-
02. Pantar Barat	32	-	-
03. Pantar Timur	-	-	-
04. Pantar Barat Laut	298	-	-
05. Pantar Tengah	46	22	-
06. Alor Barat Daya	941	5	-
07. Mataru	244	1	-
08. Alor Selatan	156	3	-
09. Alor Timur	2541	-	-
10. Alor Timur Laut	35	6	-
11. Pureman	-	52	-
12. Teluk Mutiara	310	-	-
13. Kabola	37	-	-
14. Alor Barat Laut	38	-	-
15. Alor Tengah Utara	184	2	-
16. Lembur	6	14	-
17. Pulau Pura	-	-	-
ALOR	4 875	106	-

Sumber: Dinas Peternakan Kabupaten Alor
 Source: Public Ranch Service of Alor

Tabel / Table 6.4.3
 Populasi Ternak Kecil menurut Jenis Ternak dan Kecamatan
 Small Livestock Population by Type and Detailed by District
 2017

Kecamatan District	Kambing Goats	Domba Sheeps	Babi Pigs	Total
(1)	(2)	(3)	(4)	(5)
01. Pantar	2 009	-	2 810	4 819
02. Pantar Barat	1 625	-	2 199	3 824
03. Pantar Timur	6 439	-	4 887	1 1326
04. Pantar Barat Laut	2 413	-	2 907	5 320
05. Pantar Tengah	3 995	-	8 374	1 2369
06. Alor Barat Daya	5 316	-	12 432	1 7748
07. Mataru	628	-	2 908	3 536
08. Alor Selatan	666	-	3 391	4 057
09. Alor Timur	1 964	-	4 900	6 864
10. Alor Timur Laut	281	-	6 926	7 207
11. Pureman	1 016	-	3 582	4 598
12. Teluk Mutiara	1 507	-	1 2701	1 4208
13. Kabola	1 512	-	4 417	5 929
14. Alor Barat Laut	6 292	-	7 793	1 4085
15. Alor Tengah Utara	694	-	7 156	7 850
16. Lembur	418	-	3 737	4 155
17. Pulau Pura	3 674	-	2 791	6 465
ALOR	40 449	-	93 911	134 360

Sumber: Dinas Peternakan Kabupaten Alor
 Source: Public Ranch Service of Alor

Pertanian – Peternakan

Tabel / Table 6.4.4
Populasi Unggas menurut Jenis Unggas dan Kecamatan
2017

Kecamatan District	Ayam Buras	Ayam Pedaging	Itik	Bebek
(1)	(2)	(3)	(4)	(5)
01. Pantar	9 414	-	276	658
02. Pantar Barat	8 021	-	1 477	-
03. Pantar Timur	1 4841	-	14	598
04. Pantar Barat Laut	7 791	-	136	280
05. Pantar Tengah	1 2249	-	270	-
06. Alor Barat Daya	3 3343	7 702	47	1 254
07. Mataru	4 766	-	-	29
08. Alor Selatan	1 1516	-	-	457
09. Alor Timur	1 4652	-	-	12
10. Alor Timur Laut	1 3290	750	-	732
11. Pureman	6 039	-	-	152
12. Teluk Mutiara	2 6763	167 180	671	4 616
13. Kabola	1 6095	480	-	411
14. Alor Barat Laut	3 2055	-	7	3 587
15. Alor Tengah Utara	1 5019	4 431	35	403
16. Lembur	6 035	720	39	26
17. Pulau Pura	1 0056	-	-	233
ALOR	24 1947	18 263	2 972	13 449

Sumber: Dinas Peternakan Kabupaten Alor
Source: Public Ranch Service of Alor

Bab

6.5

Perikanan

Fishery

PANTAR MENJADI KECAMATAN DENGAN
PRODUKSI PERIKANAN TERBESAR
DI KABUPATEN ALOR 2017, YAITU **4658,4 TON**



Tabel / Table 6.5.1
 Jumlah Rumahtangga Usaha Perikanan Laut menurut
 Kategori Usaha dan Kecamatan
 Number of Marine Household by District and Categories
 2017

Kecamatan District	Tanpa Perahu Without Boat	Perahu Tanpa Motor / boat		Perahu Motor Tempel Out Board Motor	Kapal Motor Motor ship	Jumlah Total
		Jukung Dugout Boat	Perahu Papan Plante Built Boat			
(1)	(2)	(3)	(4)	(5)	(6)	(7)
01. Pantar	19	202	9	146	131	507
02. Pantar Barat	13	106	5	113	33	270
03. Pantar Timur	16	168	11	120	42	357
04. Pantar Barat Laut	18	138	14	81	26	277
05. Pantar Tengah	19	188	15	50	21	293
06. Alor Barat Daya	42	160	17	24	47	290
07. Mataru	14	62	8	8	5	97
08. Alor Selatan	9	18	4	2	1	34
09. Alor Timur	32	160	18	26	9	245
10. Alor Timur Laut	26	66	12	24	3	131
11. Pureman	14	76	10	15	5	120
12. Teluk Mutiara	18	95	4	155	84	356
13. Kabola	10	140	12	120	43	325
14. Alor Barat Laut	24	216	8	211	149	608
15. Alor Tengah Utara	31	124	8	53	9	225
16. Lembur	18	80	4	6	3	111
17. Pulau Pura	42	218	28	115	48	451
ALOR	365	2 217	187	1 269	659	4 697

Sumber: Dinas Kelautan dan Perikanan Kabupaten Alor
 Source: Marine and Fisheries Service of Alor Regency

Tabel / Table 6.5.2
 Jumlah Alat Penangkap Ikan, Usaha Perikanan menurut
 Jenis Alat dan Kecamatan
 Number of Marine Fishing Gear by Type of Gear and District
 2017

Kecamatan District	Payang/ Lempara Payang	Pukat Pantai Beach Seine	Pukat Cincin Ring Seine	Jaring Insang Gill Net	Bubu
(1)	(2)	(3)	(4)	(5)	(6)
01. Pantar	4	-	1	202	45
02. Pantar Barat	2	-	-	108	40
03. Pantar Timur	-	-	-	217	56
04. Pantar Barat Laut	-	-	-	121	21
05. Pantar Tengah	-	-	-	67	40
06. Alor Barat Daya	-	-	-	93	10
07. Mataru	-	-	-	15	-
08. Alor Selatan	-	-	-	8	-
09. Alor Timur	-	-	-	52	-
10. Alor Timur Laut	-	-	-	38	-
11. Pureman	-	-	-	18	-
12. Teluk Mutiara	-	-	-	203	-
13. Kabola	-	-	-	224	22
14. Alor Barat Laut	21	-	1	218	98
15. Alor Tengah Utara	-	-	-	74	-
16. Lembur	-	-	-	11	-
17. Pulau Pura	-	-	-	198	246
ALOR	27	-	2	1 867	578

Lanjutan Tabel / Continued Table 6.5.2

Kecamatan District	Bagan Perahu/Rakit Boat/ Raft	Pancing Tonda Tonda Pole and Line	Pancing Lainnya Other Pole and Line	Lainnya Others
(1)	(7)	(8)	(9)	(10)
01. Pantar	-	154	172	-
02. Pantar Barat	-	42	119	-
03. Pantar Timur	-	31	102	-
04. Pantar Barat Laut	-	28	74	24
05. Pantar Tengah	-	11	26	-
06. Alor Barat Daya	2	12	45	-
07. Mataru	-	-	23	-
08. Alor Selatan	-	-	12	-
09. Alor Timur	-	2	98	-
10. Alor Timur Laut	-	4	87	-
11. Pureman	-	-	54	-
12. Teluk Mutiara	15	34	119	-
13. Kabola	-	76	143	-
14. Alor Barat Laut	11	132	154	126
15. Alor Tengah Utara	-	24	113	-
16. Lembur	-	4	28	-
7617. Pulau Pura	-	73	142	76
ALOR	28	627	1 511	226

Sumber: Dinas Kelautan dan Perikanan Kabupaten Alor
Source: Marine and Fisheries Service of Alor Regency

Pertanian – Perikanan

Table / Table 6.5.3
Produksi Perikanan menurut Sektor dan Kecamatan
Fisheries Production by Fisheries Group and District
2017

Kecamatan District	Perikanan Laut Sea Fishery (Ton)	Perikanan darat Land Fishery			Jumlah Produksi Total	
		Perairan Umum Open Water (Ton)	Tambak Seaside Water Pond (Ekor/ Unit)	Kolam Fresh Water Pond (Ekor/ Unit)	Ton	Ekor Unit
(1)	(2)	(3)	(4)	(5)	(6)	(7)
01. Pantar	4 658,4	-	-	-	4 658,4	-
02. Pantar Barat	1 486,2	-	0,1	-	1 486,3	-
03. Pantar Timur	1 167,3	-	-	-	1 167,3	-
04. Pantar Barat Laut	1 573,1	-	-	-	1 573,1	-
05. Pantar Tengah	485,7	-	-	-	485,7	-
06. Alor Barat Daya	510,7	-	-	0,1	510,8	-
07. Mataru	17,1	-	-	-	17,1	-
08. Alor Selatan	7,0	-	-	0,0	7,0	-
09. Alor Timur	116,7	-	0,1	0,0	116,8	-
10. Alor Timur Laut	83,5	-	0,1	0,0	83,6	-
11. Pureman	21,0	-	-	-	21,0	-
12. Teluk Mutiara	1 483,0	-	0,0	0,7	1 483,7	-
13. Kabola	1 579,6	-	-	-	1 579,6	-
14. Alor Barat Laut	2 868,0	-	-	0,2	2 868,2	-
15. Alor Tengah Utara	64,2	-	-	0,0	64,2	-
16. Lembur	24,0	-	-	0,0	24,0	-
17. Pulau Pura	1 071,7	-	-	-	1 071,7	-
ALOR	17 217,2	-	0,3	1,0	17 218,5	-

Sumber: Dinas Kelautan dan Perikanan Kabupaten Alor
Source: Marine and Fisheries Service of Alor Regency

Bab

7

Listrik dan Air Minum

Electricity and Water

Pemakaian air PDAM

di Kab. Alor 2017



82,66% Rumah tempat tinggal



8,93% Instansi Pemerintah



5,53% Perusahaan, Toko, dan Industri



1,40% Hotel, Obyek Pariwisata



0,68% Badan Sosial, Rumah Sakit, Tempat Ibadah



0,31% Umum



0,49% Lainnya

Penjelasan Teknis

Technical Notes

1. Perusahaan Listrik Negara (PLN) adalah Perusahaan Umum Milik Negara yang mempunyai aktivitas kegiatan pembangkitan, transmisi, dan distribusi tenaga listrik.
 2. Perusahaan Air Bersih adalah perusahaan yang mempunyai aktivitas dalam penampungan, penjernihan dan penyaluran air baku atau air bersih dari terminal air melalui saluran air, pipa, atau mobil tangki (dalam satu pengelolaan administrasi dengan kegiatan ekonomi) kepada rumah tangga, perusahaan industri, atau pengguna komersial lainnya.
 3. Jumlah listrik/ gas/ air bersih yang terjual adalah banyaknya listrik/ gas/ air bersih yang disalurkan kepada para pelanggan.
 4. Biaya input adalah pengeluaran yang digunakan untuk pembelian bahan bakar dan pelumas tenaga listrik yang dibeli, alat-alat tulis, onderdil, ongkos pemeliharaan dan perbaikan kecil alat produksi, sewa gedung dan mesin serta jasa lainnya.
 5. Nilai Output adalah nilai tenaga listrik/gas/air bersih yang dijual atau didistribusikan kepada para pelanggan dan ditambah dengan pendapatan atau penerimaan dari kegiatan jasa perusahaan.
1. State Electricity Company (PLN) is a State owned company that has activities for electricity production, transmission, and electricity distribution.
 2. The Water Supply Company (PDAM) is a company with several activities such as the collection and purification of water and the distribution of water to households, industries, and other commercial users.
 3. Sold electricity/gas/cleaned water is total electricity/gas/cleaned water distributed to customers.
 4. Input values include expenditures for fuel and lubricant, electricity consumed maintenance, stationaries, spare parts, maintenance cost of machineries and vehicles, building and machineries rental cost, and cost of other services.
 5. Output cover electricity/gas/cleaned water sold and distributed to customer added by income from other services.

Listrik dan Air Minum

Tabel / Table 7.1.1
Banyaknya Pelanggan, Pemakaian, dan Nilai Pemakaian Listrik PLN
Dirinci tiap Cabang PLN
Number of Customer, Usage, and Usage Value of Electrics
Detailed by Branch of PLN
2017

(Desember / December)

Cabang PLN Branch of PLN	Banyaknya Pelanggan Number of Customers	Banyaknya Pemakaian Number of Usage (KWH)	Nilai Pemakaian Usage value (Rp.)
(1)	(2)	(3)	(4)
Kalabahi	27 006	25 083 112	26 366 618 890
	-	-	-
	-	-	-
	-	-	-
ALOR	27 006	25 083 112	26 366 618 890

Sumber: PLN Ranting Kalabahi
Source: Public Electricity Service of Kalabahi

Tabel / Table 7.1.2
 Banyaknya Tenaga Listrik yang Dibangkitkan dan Penggunaannya
 Number of Generated Electricity and the Usage
 2017

Tenaga Listrik Electricity	Unit	
	Kalabahi	Total Ranting All Branches
(1)	(2)	(3)
01. Dibangkitkan / Generated (KWh)	26 576 969	26 576 969
02. Disalurkan / Distributed (KWh)	26 576 969	26 576 969
03. Digunakan sendiri / Own Consumption (KWh)	0	0
04. Susut Distribus / Distribution Loss (%)	5,62	5,62
05. Susut Jaringan / Network Loss (%)	6,35	6,35

Sumber: PLN Ranting Kalabahi
 Source: Public Electricity Service of Kalabahi

Listrik dan Air Minum

Tabel / Table 7.2.1
 Banyaknya Pelanggan, Pemakaian, dan Nilai Pemakaian Air Minum
 Dirinci tiap Kecamatan
 Number of Costumers, Water Usage, and Usage Value of Consumption Water
 Detailed by District
 2017

Kecamatan District	Banyaknya Pelanggan Number of Customers	Banyaknya Pemakaian Number of Usage (M ³)	Nilai Pemakaian Usage Value (Rp. 000)
(1)	(2)	(3)	(4)
01. Pantar	-	-	-
02. Pantar Barat	-	-	-
03. Pantar Timur	-	-	-
04. Pantar Barat Laut	-	-	-
05. Pantar Tengah	-	-	-
06. Alor Barat Daya	-	-	-
07. Mataru	-	-	-
08. Alor Selatan	-	-	-
09. Alor Timur	119	2 239	25 327,20
10. Alor Timur Laut	304	15 200	48 180
11. Pureman	-	-	-
12. Teluk Mutiara	4 830	83 922	1 628 78,95
13. Kabola	-	-	-
14. Alor Barat Laut	-	-	-
15. Alor Tengah Utara	-	-	-
16. Lembur	-	-	-
17. Pulau Pura	-	-	-
ALOR	5 253	101 361	1 702 289,15

Sumber: Perusahaan Daerah Air Minum Kalabahi
 Source: Public Water Service of Kalabahi

Tabel / Table 7.2.2
 Realisasi Pemakaian Distribusi Air Minum menurut Tempat Penyaluran
 Number of Consumption Distribution Water by Channeling Place
 2016

Tempat Penyaluran Channeling Place	Banyaknya Langganan Number of Costumers	Banyaknya Pemakaian Number of Consumption (M ³)	Nilai Pemakaian Value of Consumption (Rp. 000)
(1)	(2)	(3)	(4)
1. Rumah Tempat Tinggal Household	4 816	-	1 142 466,85
2. Hotel / Obyek Pariwisata / Tourism Place	16	-	19 399,50
3. Badan Sosial, Rumah Sakit dan Tempat Peribadatan / Public Social Service, Hospital, and Religious Service Place	49	-	9 394,95
4. Umum / Public	30	-	4 281
5. Perusahaan (Toko, Industri, dan sebagainya)	155	-	76 498,25
6. Instansi Pemerintah / Government Institution	187	-	123 374,60
7. Lainnya / Others	-	-	6 784
Jumlah	5 253	101 361	1 702 289,15

Sumber: Perusahaan Daerah Air Minum Kalabahi
 Source: Public Water Service of Kalabahi

Listrik dan Air Minum

Tabel / Table 7.2.3
Banyaknya Air Minum yang Diproduksi dan Penggunaannya
Number of Produced Water and the Usage
2016

Air Minum Water	PDAM
(1)	(2)
01. Diproduksi / Produced (M ³)	101 361
02. Dijual / Sold (M ³)	274 363
03. Susut Transmisi Distribusi / Distribution Loss (%)	29

Sumber: Perusahaan Daerah Air Minum Kalabahi
Source: Public Water Service of Kalabahi
*Angka Sementara

Bab

8

Industri dan Perdagangan

Industry and Commerce



Industri Meubel Kayu

di *Kabupaten Alor*

adalah **YANG TERBANYAK**

yaitu 70 unit usaha



Penjelasan Teknis

Technical Notes

1. Pengumpulan data industri besar dan sedang dilakukan melalui Survei Industri Besar dan Sedang dilaksanakan setiap tahun secara lengkap (sensus) sejak 1975. Survei Industri Besar dan Sedang mencakup semua perusahaan industri yang mempunyai tenaga kerja 20 orang atau lebih dengan menggunakan kuesioner IIA.
 2. Klasifikasi industri yang digunakan dalam survei ini berdasar kepada Klasifikasi Baku Lapangan Usahan Indonesia (KBLI). KBLI adalah klasifikasi lapangan usaha yang berdasar kepada International Standard Industrial Classification of All Economic Activities (ISIC) revisi 3 yang telah disesuaikan dengan kondisi Indonesia.
 3. Industri Pengolahan adalah suatu kegiatan ekonomi yang melakukan kegiatan mengubah suatu barang dasar secara mekanis, kimia, atau dengan tangan sehingga menjadi barang jadi/ setengah jadi, dan atau barang yang kurang nilainya menjadi barang yang lebih tinggi nilainya, dan sifatnya lebih dekat kepada pemakai akhir. Termasuk dalam kegiatan ini adalah jasa industri dan pekerjaan perakitan (assembling).
 4. Jasa Industri adalah kegiatan industri yang melayani keperluan pihak lain. Pada kegiatan ini bahan baku disediakan oleh pihak lain sedangkan pihak pengolah hanya melakukan pengolahannya dengan mendapat imbalan sebagai balas jasa (upah maklon)
1. Data collection of large and medium scale manufacturing is conducted through The Large and Medium Manufacturing Establishment Survey that has been done annually for all industries (census) since 1975. Large and Medium Manufacturing Establishment Survey cover all manufacturers/ industries with 20 workers or more by questionnaire IIA.
 2. The industrial classification adopted in this survey refers to the Klasifikasi Baku Lapangan Usaha Indonesia (KBLI). KBLI is classification of economic activities based on International Standard Industrial Classification of All Economic Activities (ISIC rev 3) that has been modified according to the local condition in Indonesia.
 3. Manufacturing industry is defined as an economic activity processing basic goods mechanically, chemicals or manually into final or intermediate goods. It is also defined as processing of lower value goods into higher value goods as final or intermediate products. The activities also include services for manufacturing and assembling.
 4. Service for manufacturing is defined as a manufacturing activity which serving other manufacturing establishment. In this case, raw materials are supplied by others while the workers are paid as a compensation for processing raw materials.

Industri dan Perdagangan

Tabel / Table 8.1.1
 Banyaknya Unit Usaha dan Tenaga Kerja menurut Jenis Industri
 Dirinci per Kecamatan
 Number of Economic Unit and Labor According To Industrial Type
 Detailed Per District
 2017

Kecamatan District	Tenun Ikat Homespun		Tenun Songket Homespun		Menjahit Sewing	
	Unit Unit	Tenaga Kerja Labor	Unit Unit	Tenaga Kerja Labor	Unit Unit	Tenaga Kerja Labor
(1)	(2)	(3)	(4)	(5)	(6)	(7)
01. Pantar	3	16	-	-	4	5
02. Pantar Barat	13	13	9	9	-	-
03. Pantar Timur	5	78	-	-	-	-
04. Pantar Barat Laut	6	74	-	-	-	-
05. Pantar Tengah	2	2	-	6	1	5
06. Alor Barat Daya	-	-	12	56	-	-
07. Mataru	-	-	1	1	1	1
08. Alor Selatan	-	-	4	18	1	1
09. Alor Timur	-	-	7	78	-	-
10. Alor Timur Laut	-	-	20	47	2	2
11. Pureman	-	-	4	46	-	-
12. Teluk Mutiara	10	44	6	35	19	29
13. Kabola	2	13	-	-	1	1
14. Alor Barat Laut	24	156	-	-	-	-
15. Alor Tengah Utara	2	11	-	-	1	1
16. Lembur	4	5	-	-	4	4
17. Pulau Pura	10	48	5	13	1	2
ALOR	81	460	68	309	35	51

Lanjutan Tabel / Continued Table 8.1.1

Kecamatan District	Meubel Kayu Wood Furniture		Meubel Bambu Bamboo Furniture		Bengkel Machine Shop	
	Unit Unit	Tenaga Kerja Labor	Unit Unit	Tenaga Kerja Labor	Unit Unit	Tenaga Kerja Labor
(1)	(8)	(9)	(10)	(11)	(12)	(13)
01. Pantar	5	10	-	-	2	4
02. Pantar Barat	12	38	-	-	-	-
03. Pantar Timur	-	-	2	7	-	-
04. Pantar Barat Laut	-	-	-	-	-	-
05. Pantar Tengah	6	45	7	21	-	-
06. Alor Barat Daya	13	21	5	20	3	6
07. Mataru	6	6	-	-	-	-
08. Alor Selatan	3	6	2	6	3	6
09. Alor Timur	5	31	1	5	1	1
10. Alor Timur Laut	9	27	1	5	2	2
11. Pureman	1	14	1	8	-	-
12. Teluk Mutiara	27	68	6	22	29	54
13. Kabola	2	2	2	20	1	2
14. Alor Barat Laut	5	5	1	4	9	9
15. Alor Tengah Utara	2	2	1	5	2	4
16. Lembur	6	7	3	3	-	-
17. Pulau Pura	-	-	-	-	-	-
ALOR	102	282	32	126	52	88

Industri dan Perdagangan

Lanjutan Tabel / Continued Table 8.1.1

Kecamatan District (1)	Batu Bata Brick		Batako Concrete Brick		Suvenir Souvenir	
	Unit Unit (14)	Tenaga Kerja Labor (15)	Unit Unit (16)	Tenaga Kerja Labor (17)	Unit Unit (18)	Tenaga Kerja Labor (19)
01. Pantar	1	4	-	-	-	-
02. Pantar Barat	1	10	-	-	-	-
03. Pantar Timur	-	-	-	-	-	-
04. Pantar Barat Laut	-	-	-	-	-	-
05. Pantar Tengah	-	-	-	-	-	-
06. Alor Barat Daya	10	19	-	-	2	7
07. Mataru	1	4	-	-	-	-
08. Alor Selatan	-	-	-	-	-	-
09. Alor Timur	-	-	-	-	-	-
10. Alor Timur Laut	1	3	1	3	-	-
11. Pureman	-	-	-	-	-	-
12. Teluk Mutiara	1	1	1	1	3	9
13. Kabola	-	-	3	15	-	-
14. Alor Barat Laut	-	-	-	-	1	2
15. Alor Tengah Utara	-	-	1	3	-	-
16. Lembur	1	3	-	-	-	-
17. Pulau Pura	-	-	-	-	-	-
ALOR	16	44	6	22	6	18

Lanjutan Tabel / Continued Table 8.1.1

Kecamatan District	Keripik Chip		Kopi Bubuk Coffee Ground		Tahu Tofu	
	Unit Unit	Tenaga Kerja Labor	Unit Unit	Tenaga Kerja Labor	Unit Unit	Tenaga Kerja Labor
(1)	(20)	(21)	(22)	(23)	(24)	(25)
01. Pantar	-	-	-	-	-	-
02. Pantar Barat	-	-	-	-	-	-
03. Pantar Timur	-	-	-	-	-	-
04. Pantar Barat Laut	-	-	-	-	-	-
05. Pantar Tengah	1	20	-	-	-	-
06. Alor Barat Daya	4	13	-	-	2	5
07. Mataru	-	-	-	-	-	-
08. Alor Selatan	-	-	1	5	-	-
09. Alor Timur	-	-	-	-	-	-
10. Alor Timur Laut	1	3	1	3	-	-
11. Pureman	1	6	-	-	-	-
12. Teluk Mutiara	7	35	1	20	3	11
13. Kabola	-	-	-	-	-	-
14. Alor Barat Laut	1	15	-	-	-	-
15. Alor Tengah Utara	-	-	-	-	1	3
16. Lembur	1	1	-	-	-	-
17. Pulau Pura	-	-	-	-	-	-
ALOR	16	93	3	28	6	19

Industri dan Perdagangan

Lanjutan Tabel / Continued Table 8.1.1

Kecamatan District	Anyaman Bambu Woven Bamboo		Anyaman Lontar Woven Lontar		Anyaman Rotan Woven Rattan	
	Unit Unit	Tenaga Kerja Labor	Unit Unit	Unit Unit	Tenaga Kerja Labor	Unit Unit
(1)	(26)	(27)	(28)	(29)	(30)	(31)
01. Pantar	1	1	-	-	-	-
02. Pantar Barat	-	-	-	-	-	-
03. Pantar Timur	-	-	3	4	1	1
04. Pantar Barat Laut	-	-	-	-	-	-
05. Pantar Tengah	1	3	-	-	-	-
06. Alor Barat Daya	1	2	-	-	-	-
07. Mataru	-	-	1	1	-	-
08. Alor Selatan	-	-	-	-	-	-
09. Alor Timur	-	-	-	-	-	-
10. Alor Timur Laut	2	2	-	-	-	-
11. Pureman	1	8	-	-	-	-
12. Teluk Mutiara	1	1	1	1	-	-
13. Kabola	-	-	-	-	-	-
14. Alor Barat Laut	-	-	-	-	-	-
15. Alor Tengah Utara	1	15	-	-	-	-
16. Lembur	3	3	2	2	-	-
17. Pulau Pura	4	8	11	28	-	-
ALOR	15	43	18	36	1	1

Lanjutan Tabel / Continued Table 8.1.1

Kecamatan District	Kue Cake		Roti Bread		Es Ice	
	Unit Unit	Tenaga Kerja Labor	Unit Unit	Tenaga Kerja Labor	Unit Unit	Tenaga Kerja Labor
(1)	(32)	(33)	(34)	(35)	(36)	(37)
01. Pantar	-	-	-	-	-	-
02. Pantar Barat	-	-	-	-	-	-
03. Pantar Timur	-	-	-	-	-	-
04. Pantar Barat Laut	-	-	-	-	-	-
05. Pantar Tengah	-	-	-	-	-	-
06. Alor Barat Daya	5	10	15	21	4	4
07. Mataru	1	1	-	-	1	1
08. Alor Selatan	-	-	-	-	-	-
09. Alor Timur	-	-	-	-	-	-
10. Alor Timur Laut	-	-	-	-	2	2
11. Pureman	-	-	-	-	-	-
12. Teluk Mutiara	16	46	4	22	23	45
13. Kabola	-	-	-	-	-	-
14. Alor Barat Laut	4	6	-	-	-	-
15. Alor Tengah Utara	-	-	-	-	-	-
16. Lembur	-	-	-	-	3	4
17. Pulau Pura	-	-	-	-	2	3
ALOR	26	63	19	43	35	59

Industri dan Perdagangan

Lanjutan Tabel / Continued Table 8.1.1

Kecamatan District	Suling Sopi Distilled Sopi		Laru Fermenting Agent		Minyak Kelapa Coconut Oil	
	Unit Unit	Tenaga Kerja Labor	Unit Unit	Unit Unit	Tenaga Kerja Labor	Unit Unit
(1)	(38)	(39)	(40)	(41)	(42)	(43)
01. Pantar	-	-	-	-	-	-
02. Pantar Barat	-	-	-	-	-	-
03. Pantar Timur	-	-	-	-	-	-
04. Pantar Barat Laut	-	-	-	-	-	-
05. Pantar Tengah	6	13	-	-	1	20
06. Alor Barat Daya	-	-	-	-	1	20
07. Mataru	-	-	-	-	1	2
08. Alor Selatan	-	-	-	-	-	-
09. Alor Timur	-	-	-	-	-	-
10. Alor Timur Laut	-	-	-	-	1	3
11. Pureman	-	-	-	-	-	-
12. Teluk Mutiara	-	-	3	5	-	-
13. Kabola	-	-	-	-	1	1
14. Alor Barat Laut	-	-	-	-	-	-
15. Alor Tengah Utara	-	-	-	-	-	-
16. Lembur	-	-	-	-	-	-
17. Pulau Pura	66	171	-	-	-	-
ALOR	72	184	3	5	5	46

Lanjutan Tabel / Continued Table 8.1.1

Kecamatan District	Suling Gula Air Distilled Sugar		Abon Ikan Shredded Fish		Olahan Ikan Processed Fish	
	Unit Unit	Tenaga Kerja Labor	Unit Unit	Tenaga Kerja Labor	Unit Unit	Tenaga Kerja Labor
(1)	(20)	(21)	(22)	(23)	(24)	(25)
01. Pantar	-	-	-	-	-	-
02. Pantar Barat	-	-	-	-	-	-
03. Pantar Timur	-	-	-	-	-	-
04. Pantar Barat Laut	-	-	-	-	-	-
05. Pantar Tengah	6	16	-	-	-	-
06. Alor Barat Daya	-	-	-	-	-	-
07. Mataru	-	-	-	-	-	-
08. Alor Selatan	-	-	-	-	-	-
09. Alor Timur	-	-	-	-	-	-
10. Alor Timur Laut	-	-	-	-	-	-
11. Pureman	-	-	-	-	1	12
12. Teluk Mutiara	-	-	-	-	2	14
13. Kabola	-	-	-	-	-	-
14. Alor Barat Laut	-	-	1	5	-	-
15. Alor Tengah Utara	-	-	-	-	-	-
16. Lembur	-	-	-	-	-	-
17. Pulau Pura	-	-	-	-	-	-
ALOR	6	16	1	5	3	26

Industri dan Perdagangan

Lanjutan Tabel / Continued Table 8.1.1

Kecamatan District	Giling Padi Milled Rice		Giling Jagung Milled Corn		Jagung Titik Pounded Corn	
	Unit Unit	Tenaga Kerja Labor	Unit Unit	Unit Unit	Tenaga Kerja Labor	Unit Unit
(1)	(26)	(27)	(28)	(26)	(27)	(28)
01. Pantar	-	-	-	-	-	-
02. Pantar Barat	-	-	-	-	-	-
03. Pantar Timur	-	-	-	-	-	-
04. Pantar Barat Laut	-	-	-	-	-	-
05. Pantar Tengah	1	15	-	-	-	-
06. Alor Barat Daya	-	-	-	-	-	-
07. Mataru	-	-	-	-	-	-
08. Alor Selatan	1	2	-	-	-	-
09. Alor Timur	-	-	-	-	-	-
10. Alor Timur Laut	3	7	1	2	-	-
11. Pureman	-	-	-	-	-	-
12. Teluk Mutiara	1	3	-	-	1	3
13. Kabola	-	-	-	-	-	-
14. Alor Barat Laut	-	-	-	-	-	-
15. Alor Tengah Utara	-	-	-	-	-	-
16. Lembur	-	-	-	-	-	-
17. Pulau Pura	-	-	-	-	-	-
ALOR	6	27	1	2	1	3

Lanjutan Tabel / Continued Table 8.1.1

Kecamatan District	Garam Beryodium Iodine Salt		Madu Hutan Forest Honey		Serat Pisang Banana Fiber	
	Unit Unit	Tenaga Kerja Labor	Unit Unit	Tenaga Kerja Labor	Unit Unit	Tenaga Kerja Labor
(1)	(20)	(21)	(22)	(23)	(24)	(25)
01. Pantar	-	-	-	-	-	-
02. Pantar Barat	-	-	-	-	-	-
03. Pantar Timur	-	-	-	-	-	-
04. Pantar Barat Laut	-	-	-	-	-	-
05. Pantar Tengah	-	-	-	-	-	-
06. Alor Barat Daya	-	-	-	-	1	15
07. Mataru	-	-	-	-	-	-
08. Alor Selatan	-	-	-	-	-	-
09. Alor Timur	-	-	-	-	-	-
10. Alor Timur Laut	-	-	1	150	-	-
11. Pureman	-	-	-	-	-	-
12. Teluk Mutiara	-	-	-	-	-	-
13. Kabola	-	-	-	-	-	-
14. Alor Barat Laut	1	25	-	-	-	-
15. Alor Tengah Utara	-	-	-	-	-	-
16. Lembur	-	-	-	-	-	-
17. Pulau Pura	-	-	-	-	-	-
ALOR	1	25	1	150	1	15

Industri dan Perdagangan

Lanjutan Tabel / Continued Table 8.1.1

Kecamatan District	Pandai Besi Blacksmith		Regal Aluminium Regal Aluminium		Las Welding	
	Unit Unit	Tenaga Kerja Labor	Unit Unit	Unit Unit	Tenaga Kerja Labor	Unit Unit
(1)	(26)	(27)	(28)	(26)	(27)	(28)
01. Pantar	-	-	-	-	-	-
02. Pantar Barat	-	-	-	-	-	-
03. Pantar Timur	-	-	-	-	-	-
04. Pantar Barat Laut	-	-	-	-	-	-
05. Pantar Tengah	-	-	-	-	-	-
06. Alor Barat Daya	1	5	-	-	-	-
07. Mataru	-	-	-	-	-	-
08. Alor Selatan	-	-	-	-	1	5
09. Alor Timur	-	-	-	-	-	-
10. Alor Timur Laut	-	-	-	-	1	1
11. Pureman	-	-	-	-	-	-
12. Teluk Mutiara	2	10	3	3	11	38
13. Kabola	-	-	-	-	-	-
14. Alor Barat Laut	-	-	-	-	-	-
15. Alor Tengah Utara	-	-	-	-	-	-
16. Lembur	-	-	-	-	-	-
17. Pulau Pura	-	-	-	-	-	-
ALOR	3	15	3	3	13	44

Lanjutan Tabel / Continued Table 8.1.1

Kecamatan District	Rumput Laut Seaweed		Aneka Cemilan Snacks		Kerajinan Kayu Wood Crafts	
	Unit Unit	Tenaga Kerja Labor	Unit Unit	Unit Unit	Tenaga Kerja Labor	Unit Unit
(1)	(26)	(27)	(28)	(26)	(27)	(28)
01. Pantar	-	-	-	-	-	-
02. Pantar Barat	-	-	-	-	-	-
03. Pantar Timur	-	-	-	-	-	-
04. Pantar Barat Laut	-	-	-	-	-	-
05. Pantar Tengah	-	-	-	-	-	-
06. Alor Barat Daya	-	-	-	-	-	-
07. Mataru	-	-	-	-	-	-
08. Alor Selatan	-	-	-	-	-	-
09. Alor Timur	-	-	-	-	-	-
10. Alor Timur Laut	-	-	-	-	-	-
11. Pureman	-	-	-	-	-	-
12. Teluk Mutiara	1	7	2	6	1	6
13. Kabola	-	-	-	-	-	-
14. Alor Barat Laut	-	-	-	-	-	-
15. Alor Tengah Utara	-	-	-	-	-	-
16. Lembur	-	-	-	-	-	-
17. Pulau Pura	-	-	-	-	-	-
ALOR	1	7	2	6	1	6

Sumber: Dinas Perindustrian Kabupaten Alor
Source: Industry Service of Alor

Industri dan Perdagangan

Tabel / Table 8.2.1
Volume Bongkar Barang di Pelabuhan Kalabahi menurut Jenis Komoditi
Good Unload Volume in Kalabahi Port According to Commodity Type
2016 – 2017

Jenis Komoditi Commodity Type	Satuan Measure	2016	2017*
(1)	(2)	(3)	(4)
01. Beras / Rice	Ton	...	3 199
02. Gula Pasir / Sugar	Ton	...	43
03. Minnuman / Drink	Ton	...	703
04. Minyak Goreng / Cooking Oil	Ton	...	272
05. General Cargo (GC) / GC	Ton	...	708
06. Mie / Noodle	Ton	...	86
07. Semen / Cement	Ton	...	922
08. Bawang Putih / White Onion	Ton	...	20
09. Sembako / Groceries	Ton	...	93
10. Keramik / Ceramics	Ton	...	25
11. Pupuk / Fertilizer	Ton	...	40
12. Barang Campuran / Mixture Goods	Ton	...	65
13. Barang Lainnya / Other Goods	Ton	...	251

Sumber: Dinas Perdagangan Kabupaten Alor

Source: Public Trade Service of Alor

*Data dari Juni sampai November

Tabel / Table 8.2.2
 Volume Muat Barang di Pelabuhan Kalabahi menurut Jenis Komoditi
 Good Load Volume in Kalabahi Port According to Commodity Type
 2016 – 2017

Jenis Komoditi Commodity Type	Satuan Measure	2016	2017
(1)	(2)	(3)	(4)
01. Kemiri / Walnut	Ton
02. Kopra / Copra	Ton
03. Biji Mente / Cashew	Ton
04. Serlack / Serlack	Ton
05. Asam / Tamarind	Ton
06. Batu Hitam / Black stone	Ton
07. Cengkeh / Clove	Ton
08. Ubur-Ubur / Jellyfish	Ton
09. Pinang Iris / Areca	Ton

Sumber: Dinas Perdagangan Kabupaten Alor
 Source: Public Trade Service of Alor

Industri dan Perdagangan

Tabel / Table 8.3.1
 Banyaknya Hotel / Losmen, Kamar dan Tempat Tidur Dirinci per Kecamatan
 Number of Hotel / Lodgings, Rooms and Beds by District
 2016 – 2017

Kecamatan District	2016			2017		
	Hotel / Losmen Hotel / Lodgings	Kamar Tidur Room	Tempat Tidur Beds	Hotel / Losmen Hotel / Lodgings	Kamar Tidur Room	Tempat Tidur Beds
(1)	(2)	(3)	(4)	(5)	(6)	(7)
01. Pantar	-	-	-	-	-	-
02. Pantar Barat	-	-	-	-	-	-
03. Pantar Timur	-	-	-	-	-	-
04. Pantar Barat Laut	-	-	-	-	-	-
05. Pantar Tengah	-	-	-	-	-	-
06. Alor Barat Daya	-	-	-	-	-	-
07. Mataru	-	-	-	-	-	-
08. Alor Selatan	-	-	-	-	-	-
09. Alor Timur	-	-	-	-	-	-
10. Alor Timur Laut	-	-	-	-	-	-
11. Pureman	-	-	-	-	-	-
12. Teluk Mutiara	6	120	218	7	139	237
13. Kabola	-	-	-	-	-	-
14. Alor Barat Laut	-	-	-	-	-	-
15. Alor Tengah Utara	-	-	-	-	-	-
16. Lembur	-	-	-	-	-	-
17. Pulau Pura	-	-	-	-	-	-
ALOR	6	120	218	7	139	237

Sumber: BPS Kabupaten Alor
 Source: Statistical Office of Alor

Tabel / Table 8.3.2
 Banyaknya Tamu Asing dan Tamu Indonesia Menginap di Hotel / Losmen
 Dirinci tiap Bulan
 Number of Foreign and Local Guest that Lodge in Hotel / Lodgings
 Detailed by Month
 2016 – 2017

Bulan Month	2016			2017		
	Tamu Asing Foreigner	Tamu Domestik Local	Total	Tamu Asing Foreigner	Tamu Domestik Local	Total
(1)	(2)	(3)	(4)	(5)	(6)	(7)
01. Januari / January	2	205	207	4	263	267
02. Pebruari / February	-	123	123	3	245	248
03. Maret / March	3	90	93	3	271	274
04. April / April	-	270	270	1	320	321
05. Mei / May	5	225	230	4	319	323
06. Juni / June	4	217	221	9	272	281
07. Juli / July	4	121	125	12	444	456
08. Agustus / August	7	292	299	17	444	461
09. September / September	7	207	214	15	329	344
10. Oktober / October	-	218	218	9	419	428
11. Nopember / November	-	311	311	10	421	431
12. Desember / December	-	161	161	1	298	299
Total	32	2 440	2 472	88	4 045	4 133

Sumber: BPS Kabupaten Alor
 Source: Statistical Office of Alor

<https://alorkab.bps.go.id>

Bab

9

Angkutan & Perhubungan

Transportation & Communication

JUMLAH PENUMPANG TERBANYAK KABUPATEN ALOR 2017



JULI

5.558 PENUMPANG NAIK



JUNI

8.243 PENUMPANG NAIK



Penjelasan Teknis

Technical Notes

1. Data transportasi dan komunikasi meliputi:
 - a. Panjang jalan
 - b. Angkutan Darat
 - c. Angkutan Laut
 - d. Angkutan Udara
 - e. Pos dan Telekomunikasi
 2. Kendaraan bermotor adalah setiap kendaraan yang digerakkan oleh peralatan teknik yang ada pada kendaraan tersebut, biasanya digunakan untuk angkutan orang atau barang di atas jalan raya selain kendaraan yang berjalan di atas rel. Kendaraan bermotor yang dicatat adalah semua jenis kendaraan kecuali kendaraan bermotor TNI/Polri dan Korps Diplomatik.
 3. Mobil penumpang adalah setiap kendaraan bermotor yang dilengkapi dengan tempat duduk untuk sebanyak-banyaknya delapan orang, tidak termasuk tempat duduk untuk pengemudi, baik dilengkapi atau tidak dilengkapi bagasi.
 4. Mobil bis adalah setiap kendaraan bermotor yang dilengkapi dengan tempat duduk untuk lebih dari delapan orang, tidak termasuk tempat duduk untuk pengemudi, baik dilengkapi atau tidak dilengkapi bagasi.
 5. Mobil truk adalah setiap kendaraan bermotor yang digunakan untuk angkutan barang, selain mobil penumpang, mobil bis dan kendaraan bermotor roda dua.
 6. Data panjang jalan negara dan jalan propinsi bersumber dari Kementerian Pekerjaan Umum, sedangkan jalan kabupaten/ kota, diolah dari daftar PJ-II/5.
1. Data on transportation and communications cover:
 - a. Length of Road
 - b. Land Transportation
 - c. Sea Transportation
 - d. Air Transportation
 - e. Pos and Telecommunication
 2. Motor vehicle are any kind of vehicle motorized by machine set up in those vehicle. They are usually used for transporting peoples and goods on roads except vehicle moving along railway line. The data cover all kinds of motor vehicle except those belong to Indonesia Army Force Indonesian State Police and Diplomatic Corps.
 3. Passengers cars are any motor vehicle with no more than eight seats, excluding seat for driver. It can be with or without boot.
 4. Buses are passengers cars having seats for more than eight passenger, excluding seat for driver. It can be with or without boot.
 5. Trucks are any motor vehicle used to transport goods excluding passenger cars, buses and motorcycle.
 6. Data on the length of state and provincial roads were taken from the Ministry of Public Works, while the regency/ city roads data were taken from Regency Public Works Offices, based on PJ-II/5 questionnaire.

Transportasi dan Komunikasi

Tabel / Table 9.1.1
 Jumlah SIM yang Dikeluarkan menurut Jenisnya per Bulan
 Number of Driving License Issued by Type per Month
 2017

Bulan Month	Jenis SIM / License Type					Jumlah Total
	A	A Umum	B1	B1 Umum	C1	
(1)	(2)	(3)	(4)	(5)	(6)	(7)
01. Januari / January	14	1	1	-	71	87
02. Pebruari / February	24	1	3	3	80	111
03. Maret / March	14	1	1	1	63	80
04. April / April	15	1	-	-	107	123
05. Mei / May	37	1	4	-	140	182
06. Juni / June	14	-	-	-	113	127
07. Juli / July	21	-	-	1	111	133
08. Agustus / August	54	5	2	2	247	310
09. September / September	23	-	-	-	147	170
10. Oktober / October	24	6	1	-	111	142
11. Nopember / November	22	2	2	2	143	171
12. Desember / December	34	-	1	-	82	117
Total	296	18	15	9	1 415	1 753

Sumber: Polres Alor
 Source: Police Departement

Transportation and Communication

Tabel / Table 9.1.2
Banyaknya Pelanggaran Dirinci per Bulan
Number of Delinquency Detailed by Month
2017

Bulan Month	Surat- surat License	Rambu- rambu Fringe	Keleng- kapan Equipment	Muatan Payload	Lain-lain Others	Jumlah Total
(1)	(2)	(3)	(4)	(5)	(6)	(7)
01. Januari / January	65	2	5	4	113	189
02. Pebruari / February	66	2	5	8	117	198
03. Maret / March	95	-	8	10	92	205
04. April / April	70	-	4	6	58	138
05. Mei / May	163	-	17	11	219	410
06. Juni / June	42	-	11	5	57	115
07. Juli / July	58	-	5	4	73	140
08. Agustus / August	30	-	39	-	110	179
09. September / September	23	-	37	-	75	135
10. Oktober / October	104	2	66	4	133	309
11. Nopember / November	199	4	61	8	107	379
12. Desember / December	22	-	12	3	70	107
Total	937	10	270	63	1 224	2 504

Sumber: Polres Alor
Source: Alor Police Departement

Tabel / Table 9.1.3
 Banyaknya Kecelakaan Lalu Lintas Dirinci Banyaknya Korban dan
 Nilai Kerugian
 Number of Traffic Accident Detailed by People and Financial Value
 2010 – 2017

Tahun Year	Kecelakaan Accident	Banyaknya Korban Number of People			Jumlah Total	Kerugian Financial (Rp.000)
		Mati Death	Luka Berat Serious Wound	Luka Ringan Light Wound		
(1)	(2)	(3)	(4)	(5)	(6)	(7)
2010	24	16	14	9	63	46 750
2011	13	8	5	5	31	18 100
2012	25	15	16	30	86	64 400
2013	77	16	13	50	79	119 950
2014	45	14	33	39	86	111 250
2015	44	18	32	41	91	82 300 000
2016	72	21	43	84	148	12 650 000
2017	45	22	25	36	83	28 850 000

Sumber: Polres Alor
 Source: Alor Police Departement

Tabel / Table 9.1.4
Banyaknya Kendaraan Bermotor Pribadi Dirinci menurut Jenis
Number of Private Vehicles by Type of Vehicles
2013 – 2017

Jenis Kendaraan Type of Vehicles	2013	2014	2015	2016	2017
(1)	(2)	(3)	(4)	(5)	(6)
1. Sepeda Motor / Motor Cycles	6 258	-	-	5 726	1 857
2. Sedan, Jeep, Station Wagon	172	-	-	212	18
3. Bus, Micro Bus	-	-	-	-	62
4. Truck, Pick Up	72	-	-	142	75
Jumlah Total	6 502	-	-	6 080	2 012

Sumber: Polres Alor
Source: Alor Police Department

Tabel / Table 9.1.5
 Banyaknya Kendaraan Bermotor Penumpang Umum Dirinci menurut Jenis
 Number of Public Motor Vehicles by Type of Motor Vehicles
 2013 – 2017

Jenis Kendaraan Umum Type of Public Motor Vehicles	2013	2014*	2015*	2016	2017
(1)	(2)	(3)	(4)	(5)	(6)
1. Sedan, Jeep, Station Wagon	151	109	4
2. Bus, Micro Bus,	12	4	58
3. Truck, Pick Up	233	158	65
Jumlah Total	396	271	127

Sumber: Polres Alor

Source: Alor Police Departement

*Data tidak tersedia

Transportation and Communication

Tabel / Table 9.2.1
Panjang Jalan menurut Kondisi Jalan
Length of Road by Road Condition
2013 – 2017

Kondisi Jalan Road Condition	2013	2014	2015	2016	2017
(1)	(2)	(3)	(4)	(5)	(6)
1. Baik / Good	512,43	533,55	551,89	569,04	666,40
2. Sedang / Better	261,21	279,70	300,94	281,02	329,47
3. Rusak / Damage	322,89	340,53	360,60	358,72	224,85
4. Rusak Berat / Heavy Damage	285,82	228,57	201,92	206,57	195,64
Jumlah Total	1 382,35	1 382,35	1 415,35	1 415,35	1 416,36

Sumber: Dinas Pekerjaan Umum dan Penataan Ruang Kabupaten Alor
Source: Department of Settlement and Regional Infrastructure of Alor

Tabel / Table 9.2.2
Panjang Jalan menurut Jenis Permukaan
Length of Road by Type of Surface
2013 – 2017

(Km)					
Jenis Permukaan Type of Surface	2013	2014	2015	2016	2017
(1)	(2)	(3)	(4)	(5)	(6)
1. Aspal / Pave	542,79	561,74	630,02	636,70	621,93
2. Kerikil / Gravel	78,88	77,80	77,62	73,40	60,06
3. Tanah / Earth	760,68	742,81	707,71	705,25	635,76
4. Lainnya / Others	0	0	0	0	98,61
Jumlah Total	1 382,35	1 382,35	1 415,35	1 415,35	1 416,36

Sumber: Dinas Pekerjaan Umum dan Penataan Ruang Kabupaten Alor
Source: Department of Settlement and Regional Infrastructure of Alor

Tabel / Table 9.2.3
Panjang Jalan menurut Status Jalan
Length of Road by Status Road
2013 – 2017

Status Jalan Status of Road	2013	2014	2015	2016	2017
(1)	(2)	(3)	(4)	(5)	(6)
1. Jalan Nasional / National Road / Non Status	112,33	112,33	145,33	145,33	145,33
2. Jalan Propinsi / Provincial	67,00	67,00	67,00	67,00	123,83
3. Jalan Kabupaten / Regency	871,16	871,16	871,16	871,16	815,34
4. Lainnya / Others	331,86	331,86	331,86	331,86	331,86
Jumlah Total	1 382,35	1 382,35	1 415,35	1 415,35	1 416,36

Sumber: Dinas Pekerjaan Umum dan Penataan Ruang Kabupaten Alor
Source: Department of Settlement and Regional Infrastructure of Alor

Tranportasi dan Komunikasi

Tabel / Table 9.2.4
Jumlah dan Panjang Jembatan menurut Status Jembatan
Number and Length of Bridge by Status of Bridge
2017

Status Jembatan Status of Bridge	Jumlah Number	Panjang Length (m)
(1)	(2)	(3)
1. Nasional / National	55	...
2. Propinsi / Provincial	42	...
3. Kabupaten / Regency	86	...
4. Desa / Villages	15	...
Jumlah Total	198	...

Sumber: Dinas Pekerjaan Umum dan Penataan Ruang Kabupaten Alor
Source: Department of Settlement and Regional Infrastructure of Alor

Transportation and Communication

Tabel / Table 9.3.1
Banyaknya Pesawat dan Penumpang yang Datang dan Berangkat Lewat Bandar Udara Mali Dirimci tiap Bulan
Number of Incoming Passenger and Plane that Arrive and Depart Through the Mali Airport Detailed by Month
2017

Bulan Month	Pesawat Plane		Penumpang Passengers	
	Datang Arrival	Berangkat Departures	Datang Arrival	Berangkat Departures
(1)	(2)	(3)	(4)	(5)
01. Januari / January	101	101	4 185	4 702
02. Pebruari / February	79	79	3 217	3 498
03. Maret / March	93	93	4 803	4 776
04. April / April	99	99	5 201	5 121
05. Mei / May	105	105	4 723	5 068
06. Juni / June	105	105	4 806	4 804
07. Juli / July	111	111	5 401	5 558
08. Agustus / August	116	116	4 990	5 096
09. September / September	111	111	4 833	4 915
10. Oktober / October	115	115	5 149	4 871
11. Nopember / November	109	109	4 818	5 096
12. Desember / December	101	101	4 921	4 900
Jumlah Total	1 245	1 245	57 047	58 405

Sumber: Bandar Udara Mali
Source: Mali Airport

Transportasi dan Komunikasi

Tabel / Table 9.3.2
 Volume Bongkar Muat Barang dan Bagasi Melalui Bandar Udara Mali
 Dirinci per Bulan
 Volume of Goods and Baggage Loading and Unloading Through
 Mali Airport Detailed by Month
 2017

Bulan Month	Bagasi (kg) Baggage		Barang (kg) Goods	
	Bongkar Unloading	Muat Loading	Bongkar Unloading	Muat Loading
(1)	(2)	(3)	(4)	(5)
01. Januari / January	26 650	28 906	4 335	2 554
02. Pebruari / February	21 178	18 777	4 087	5 361
03. Maret / March	32 934	27 034	3 950	1 953
04. April / April	34 745	32 494	5 115	1 280
05. Mei / May	33 326	30 106	5 114	1 454
06. Juni / June	36 906	29 610	6 982	2 337
07. Juli / July	40 609	38 820	6 180	1 140
08. Agustus / August	36 935	34 409	6 578	3 341
09. September / September	34 019	33 039	6 565	1 422
10. Oktober / October	35 149	33 973	6 829	1 717
11. Nopember / November	34 449	36 568	6 120	1 525
12. Desember / December	28 930	32 214	6 469	1 370
Jumlah Total	395 830	375 950	68 354	25 494

Sumber: Bandar Udara Mali
 Source: Mali Airport

Transportation and Communication

Tabel / Table 9.3.3
Volume Bongkar Muat Barang Pos Paket Melalui Bandar Udara Mali
Dirinci tiap Bulan
Volume of Loading and Unloading of Goods of Packet Post in
Mali Airport Detailed by Month
2017

Bulan Month	Bongkar Unloading	Muat Loading
(1)	(2)	(3)
01. Januari / January	45	144
02. Pebruari / February	-	202
03. Maret / March	35	231
04. April / April	-	-
05. Mei / May	273	290
06. Juni / June	189	232
07. Juli / July	422	1 797
08. Agustus / August	193	2 308
09. September / September	109	139
10. Oktober / October	329	236
11. Nopember / November	280	226
12. Desember / December	404	232
Jumlah Total	2 279	6 037

Sumber: Bandar Udara Mali
Source: Mali Airport

Transportasi dan Komunikasi

Tabel / Table 9.4.1
 Banyaknya Penumpang Kapal Laut Lewat Pelabuhan Kalabahi
 Dirinci per Bulan
 Number of Boat Passenger Pass the Kalabahi Port Detailed Per Month
 2016 – 2017

Bulan Month	Penumpang Passengers			
	Turun Debarke		Naik Embarked	
	2016	2017	2016	2017
(1)	(2)	(3)	(4)	(5)
01. Januari / January	2 793	2 589	2 537	3 536
02. Pebruari / February	3 011	1 978	2 700	2 177
03. Maret / March	2 856	2 420	2 625	2 220
04. April / April	3 726	2 379	2 919	2 364
05. Mei / May	3 763	4 426	3 229	4 423
06. Juni / June	3 723	6 406	3 591	8 243
07. Juli / July	4 043	3 488	4 728	3 660
08. Agustus / August	2 038	3 286	2 345	3 870
09. September / September	3 006	3 573	3 060	3 480
10. Oktober / October	3 573	2 813	2 711	2 338
11. Nopember / November	3 092	1 906	2 553	2 031
12. Desember / December	3 936	4 169	2 196	3 769
Jumlah Total	39 560	39 433	35 194	42 111

Sumber: KSOP Kalabahi
 Source: Kalabahi Port Office Alor

Tabel / Table 9.4.2
 Kunjungan Kapal Laut di Pelabuhan Kalabahi Dirinci per Bulan
 Number of Boat Visit in Kalabahi Port Detailed per Month
 2017

Bulan Month	Kunjungan Kapal Number of Boat Visit	
	Unit	Kapasitas / GRT Capacity
(1)	(2)	(3)
01. Januari / January	75	55 664
02. Pebruari / February	126	60 655
03. Maret / March	194	58 598
04. April / April	115	74 645
05. Mei / May	227	80 165
06. Juni / June	264	82 372
07. Juli / July	197	59 131
08. Agustus / August	169	72 467
09. September / September	181	98 403
10. Oktober / October	172	74 950
11. Nopember / November	174	82 466
12. Desember / December	217	78 621
Jumlah Total	2 111	878 137

Sumber: KSOP Kalabahi
 Source: Kalabahi Port Office Alor

Transportasi dan Komunikasi

Tabel / Table 9.4.3
Volume Bongkar Muat Barang dan Hewan di Pelabuhan Kalabahi
Dirinci per Bulan
Cargo Loaded / Unloaded and Cattle in Kalabahi Port per Month
2017

Bulan Month	Barang Cargo (Ton)		Hewan Cattle (Unit)	
	Bongkar Unloaded	Muat Loaded	Bongkar Unloaded	Muat Loaded
(1)	(2)	(3)	(4)	(5)
01. Januari / January	5 787	1 643	10	5
02. Pebruari / February	1 794	940	8	12
03. Maret / March	6 862	1 516	9	20
04. April / April	44 267	883	5	7
05. Mei / May	8 369	4 203	6	6
06. Juni / June	33 895	28 194	20	11
07. Juli / July	3 820	3 800	5	12
08. Agustus / August	16 468	7 920	7	8
09. September / September	5 564	9 252	9	8
10. Oktober / October	3 134 877	6 095	12	10
11. Nopember / November	5 718 129	280 355	3	5
12. Desember / December	2 097 939	6 644	6	15
Jumlah Total	11 257 771	351 445	100	119

Sumber: KSOP Kalabahi
Source: Port Office of Kalabahi

Transportation and Communication

Tabel / Table 9.5.1
Banyaknya Kantor Pos menurut Kecamatan
Number of Post Office by District
2017

Kecamatan / District	Kantor Pos / Post Office	Kantor Pos Tambah / Supplemen- tary Post Office	Kantor Pos Pembantu / Auxiliary Post Office	Pos Desa / Village Post
(1)	(2)	(3)	(4)	(5)
01. Pantar	1	-	-	-
02. Pantar Barat	1	-	-	-
03. Pantar Timur	-	-	-	-
04. Pantar Barat Laut	-	-	-	-
05. Pantar Tengah	-	-	-	-
06. Alor Barat Daya	1	-	-	-
07. Mataru	-	-	-	-
08. Alor Selatan	-	-	-	1
09. Alor Timur	-	-	-	1
10. Alor Timur Laut	-	-	-	1
11. Pureman	-	-	-	-
12. Teluk Mutiara	1	-	-	-
13. Kabola	-	-	-	-
14. Alor Barat Laut	-	-	-	1
15. Alor Tengah Utara	-	-	-	1
16. Lembur	-	-	-	-
17. Pulau Pura	-	-	-	-
ALOR	4	-	-	5

Sumber: PT. Pos Indonesia (Persero) Cabang Kalabahi
Source: Post Office of Kalabahi

Transportasi dan Komunikasi

Tabel / Table 9.6.1
Jumlah Pelanggan Telepon Pemerintah dan Swasta
Number of Telephone Customers
2013 – 2017

Tahun Year	Pemerintah Government	Swasta / Private	Rumah Tangga Household	Jumlah Total
(1)	(2)	(3)	(4)	(5)
2013	107	221	1 022	1 350
2014	107	221	1 022	1 350
2015	107	221	1 022	1 350
2016	107	191	982	1 280
2017	107	191	982	1 280

Sumber: PT. Telkom (Persero) Cabang Kalabahi
Source: Telephone and Telegraph Office of Kalabahi
*Angka Sementara

Bab

10

Keuangan dan Harga

Finance and Prices



Realisasi Pendapatan Daerah Kabupaten Alor tahun 2017 meningkat 8,85% dibanding tahun lalu

54,49% Pendapatan Daerah Kabupaten Alor berasal dari Dana Alokasi Umum (DAU)

36,79% Pengeluaran Daerah Kabupaten Alor adalah untuk belanja pegawai

Penjelasan Teknis

Technical Notes

1. Data harga yang disajikan meliputi:
 - a. Harga eceran beras di beberapa kota
 - b. Harga eceran beberapa jenis barang di pasar Jakarta
 - c. Indeks Harga Konsumen (IHK) dan laju inflasi
 - d. Indeks Harga Perdagangan Besar (IHPB)
 - e. Indeks harga yang diterima dan dibayar petani
 - f. Harga CKG dan GKP di tingkat petani dan penggiling
 2. Harga eceran beras di olah dari survei mingguan Badan Pusat Statistik di beberapa kota. Karena beragamnya kualitas beras di masing-masing kota, maka harga yang disajikan adalah harga beras tertimbang.
 3. Harga eceran beberapa jenis barang di pasar Jakarta diolah dari hasil survei bulanan Badan Pusat Statistik di Jakarta dan terbatas hanya 13 komoditas.
 4. Indeks Harga Konsumen (IHK) yang merupakan indikator inflasi di Indonesia, sejak Juni 2008 dihitung dari 66 kota, mencakup sekitar 284-441 komoditas yang dihitung berdasarkan pola konsumsi hasil Survei Biaya Hidup (SBH) di 66 kota tahun 2007.
 5. IHK mencakup 7 kelompok, yaitu: bahan makanan, makanan jadi, minuman, rokok, dan tembakau, perumahan, air, listrik, gas dan bahan bakar, sandang, kesehatan, pendidikan, rekreasi dan olah raga, transpor, komunikasi, dan jasa keuangan.
1. Price statistics cover:
 - a. Retail price of rice in several cities.
 - b. Retail price of several commodities in Jakarta
 - c. Consumer Price Index (CPI) and inflation rates
 - d. Wholesale Price Index (WPI)
 - e. Indices of prices received and paid by farmers
 - f. Dried Unhusked Grain's price and Dried Harvested Grain's price at the farmers level and the huller level.
 2. The retail price of rice is compiled through the weekly price survey conducted by BPS- Statistics Indonesia in several cities. Due to different qualities of rice in each city, the weighted price of rice is used.
 3. The retail prices of several commodities in Jakarta are compiled from monthly price survey conducted by the BPS-Statistics Indonesia in Jakarta and, for the purpose of this publication, are limited to 13 commodities.
 4. The Consumer Price Index (CPI) which is the indicator of inflation in Indonesia, since June 2008 has been developed from the consumption pattern of the 2007 Cost Living Survey (CLS) conducted in 66 cities, covering 284-441 commodities.
 5. Commodities of CPI consist of 7 groups as follows: foodstuff, prepare goods, beverages, and tobacco products, housing, water, electricity, gas and fuel, clothing, health, education, recreation, and sports, transportation, communication and financial services.

Keuangan dan Harga

Tabel / Table 10.1.1
 Realisasi Pendapatan Daerah Otonomi Tingkat II Kabupaten Alor
 Menurut Jenis Pendapatan pada Tahun Anggaran
 Actual Second Stage Autonomous Regional Receipts of Alor on Fiscal Year
 2017

		(Ribuan / Thousand rupiah)
Jenis Pendapatan Kind of Receipts		2017
(1)	(2)	
01. Sisa lebih perhitungan anggaran tahun lalu/Remains more budget calculation last year	50 592 519 305,82	
02. Pendapatan Asli Daerah/Original Income of Region	81 918 953 311,72	
2.1. Pendapatan Pajak Daerah/Region Tax	8 812 986 768	
2.2. Hasil Retribusi Daerah/Region Retribution	21 975 352 753	
2.3. Hasil Pengelolaan Kekayaan Daerah yang Dipisahkan/Income from Separated Region Resources	2 127 701 934	
2.4. Lain-Lain Pendapatan Asli Daerah yang Sah/Others Valid Original Local Government Revenue	49 002 911 856,72	
03. Dana Perimbangan/Balance Fund	821 724 201 872	
3.2. Dana Alokasi Umum (DAU)/General Allocation Fund	605 800 224 341	
3.3. Dana Alokasi Khusus (DAK)/Special Allocation Fund	215 923 977 531	
04. Lain-lain Pendapatan Daerah Yang Sah/Others Valid Income	157 623 997 390,40	
4.1. Pendapatan Hibah/Grant	16 000 000 000	
4.2. Dana Bagi Hasil Pajak dari Provinsi dan Pemerintah Daerah Lainnya/Tax Sharing from Province and Others Local Government	17 102 247 390	
4.3. Dana Penyesuaian dan Otonomi Khusus/Adjusment Fund and Special Autonomy	122 521 750 000	
4.4. Bantuan Keuangan dari Provinsi atau Pemerintah Daerah Lainnya/Financial Aid from Province or Others Local Government	2 000 000 000	
Jumlah Total	1 111 859 671 879,94	

Sumber: Badan Keuangan dan Aset Daerah Kabupaten Alor
 Source:

Tabel / Table 10.1.2
 Realisasi Pengeluaran Daerah Otonomi Kabupaten Alor
 Menurut Jenis Pengeluaran pada Tahun Anggaran
 Actual Second Stage Autonomous Regional Expenditures of Alor on Fiscal Year
 2017

(Ribuan / Thousand rupiah)	
Jenis Pengeluaran Kind of Expenditures	2017
(1)	(2)
A. <u>Belanja Tidak Langsung/Undirect Expenditures</u>	526 912 851 553
1. Belanja Pegawai/Employment Expenditures	335 431 045 904
2. Belanja Bunga/Material and Services Expenditures	-
3. Belanja Subsidi/Government Official Travel Expenditures	-
4. Belanja Hibah/Maintenance Expenditures	9 965 370 300
5. Belanja Bantuan Sosial/Employment Expenditures	1 910 800 000
6. Belanja Bagi Hasil Kepada Propinsi/Kabupaten/Kota dan Pemdes	630 289 088
7. Belanja Bantuan Keuangan Kepada Propinsi/Kabupaten/Kota dan Pemdes	178 975 346 241
8. Belanja Tidak Terduga	-
B. Belanja Langsung/Direct Expenditures	
1. Belanja Pegawai	58 391 700 700

Keuangan dan Harga

Lanjutan Tabel / Continued Table 10.1.2

(Ribuan / thousands rupiah)	
Jenis Pengeluaran Kind of Expenditures	2017
(1)	(2)
B. Belanja Langsung	
Lanjutan	
2. Belanja Barang dan Jasa	235 376 676 004
3. Belanja Modal	249 816 273 281
Belanja Tidak Langsung dan Langsung	1 070 497 501 538

Sumber: Badan Keuangan dan Aset Daerah Kabupaten Alor
Source:

Tabel / Table 10.2.1
 Rekapitulasi Penerimaan Pajak-pajak Dati I NTT
 Pada UPT PPKAD Wilkab Alor
 Recapitulations of NTT Tax Income from Alor Regency
 2017

Jenis Penerimaan Pajak Type of Tax Income		Target Target	Realisasi Realization	Persentase Percentage (%)
(1)		(2)	(3)	(4)
1.	P K B	2 600 428 837	1 952 721 450	75,09
2.	B B N K B	3 416 750 000	2 653 722 500	77,67
3.	SP III	-	-	-
a.	SK 29 (Dealer)	-	-	-
b.	SK 30 (Plat Luar Daerah)	-	-	-
4.	RPBA (Perda No. 13 Th. 2003)	-	-	-
Total		6 017 178 837	4 606 443 950	76,55

Sumber: UPT PPKAD Wilayah Kabupaten Alor
 Source: Alor Police Department

Tabel / Table 10.3.1
 Banyaknya KUD dan Koperasi Lainnya menurut Status
 Dirinci tiap Kecamatan
 Number of Village Unit Cooperative and Other Cooperative by Status
 Detailed by District
 2017

Kecamatan District	KUD Village Unit Cooperative			Koperasi Lainnya Other Cooperative		
	BH	BBH	Jumlah Total	BH	BBH	Jumlah Total
(1)	(2)	(3)	(4)	(5)	(6)	(7)
01. Pantar	1	-	1	2	3	5
02. Pantar Barat	1	-	1	2		2
03. Pantar Timur	-	-	-	2	3	5
04. Pantar Barat Laut	-	-	-	4	1	5
05. Pantar Tengah	-	-	-	3	4	7
06. Alor Barat Daya	1	-	1	9	6	15
07. Mataru	-	-	-	-	2	2
08. Alor Selatan	1	-	1	1	4	5
09. Alor Timur	1	-	1	1	3	4
10. Alor Timur Laut	1	-	1	1	3	4
11. Pureman	-	-	-	-	-	-
12. Teluk Mutiara	1	-	1	71	12	83
13. Kabola	-	-	-	-	1	1
14. Alor Barat Laut	1	-	1	5	11	16
15. Alor Tengah Utara	1	-	1	2	1	3
16. Lembur	-	-	-	1	2	3
17. Pulau Pura	-	-	-	-	3	3
ALOR	9	0	9	104	59	163

Sumber: Dinas Koperasi dan UKM

Source: Public Cooperative for Small and Middle Entrepreneur Service of Alor

Tabel / Table 10.3.2
 Banyaknya Anggota KUD dan Koperasi Lainnya menurut Status
 Dirinci tiap Kecamatan
 Number of Member Village Unit Cooperative and Other Cooperative
 By Status Detailed by District
 2017

Kecamatan District	KUD Village Unit Cooperative			Koperasi Lainnya Other Cooperative		
	Penuh Full	Calon Candidate	Jumlah Total	Penuh Full	Calon Candidate	Jumlah Total
(1)	(2)	(3)	(4)	(5)	(6)	(7)
01. Pantar	1 496	-	1 496	182	-	182
02. Pantar Barat	279	-	279	88	-	88
03. Pantar Timur	-	-	-	164	-	164
04. Pantar Barat Laut	-	-	-	94	-	94
05. Pantar Tengah	-	-	-	198	-	198
06. Alor Barat Daya	-	-	-	278	-	278
07. Mataru	-	-	-	20	-	20
08. Alor Selatan	1 473	-	1 473	82	-	82
09. Alor Timur	654	-	654	187	-	187
10. Alor Timur Laut	775	-	775	187	-	187
11. Pureman	-	-	-	-	-	-
12. Teluk Mutiara	1 067	-	1 067	8 311	-	8 311
13. Kabola	-	-	-	41	-	41
14. Alor Barat Laut	1 539	-	1 539	328	-	328
15. Alor Tengah Utara	266	-	266	282	-	282
16. Lembur	-	-	-	125	-	125
17. Pulau Pura	-	-	-	35	-	35
ALOR	7 549	-	7 549	10 602	-	10 602

Sumber: Dinas Koperasi dan UKM

Source: Public Cooperative for Small and Middle Entrepreneur Service of Alor

Tabel / Table 10.3.3
 Banyaknya Koperasi menurut Jenis per Kecamatan
 Number of Public Cooperative Service by Type and District
 2017

Kecamatan District	Jenis Koperasi Type of Public Cooperative Service								Jumlah Total
	KUD	KPRI	KSP	KSU	KABRI	K. Pensiun	Kop Karyawan	Kop. Lainnya	
(1)	(2)	(3)	(4)	(5)	(6)	(7)	(8)	(9)	(10)
01. Pantar	1	-	3	-	-	-	-	2	6
02. Pantar Barat	1	-	2	-	-	-	-	-	3
03. Pantar Timur	-	-	3	-	-	-	-	2	5
04. Pantar Barat Laut	-	-	1	2	-	-	-	2	5
05. Pantar Tengah	-	-	6	1	-	-	-	-	7
06. Alor Barat Daya	1	-	11	3	-	-	-	1	16
07. Mataru	-	-	2	-	-	-	-	-	2
08. Alor Selatan	1	-	5	-	-	-	-	-	6
09. Alor Timur	1	-	3	1	-	-	-	-	5
10. Alor Timur Laut	1	-	1	1	-	-	-	2	5
11. Pureman	-	-	-	-	-	-	-	-	-
12. Teluk Mutiara	1	-	22	27	-	-	2	32	84
13. Kabola	-	-	-	1	-	-	-	-	1
14. Alor Barat Laut	1	-	11	5	-	-	-	-	17
15. Alor Tengah Utara	1	-	2	1	-	-	-	-	4
16. Lembur	-	-	1	1	-	-	-	1	3
17. Pulau Pura	-	-	3	-	-	-	-	-	3
ALOR	9	-	76	43	-	-	2	42	172

Sumber: Dinas Koperasi dan UKM

Source: Public Cooperative for Small and Middle Entrepreneur Service of Alor

Tabel / Table 10.3.4
 Banyaknya Bank Dirinci menurut Kecamatan di Kabupaten Alor
 Number of Bank in Alor Detailed by District
 2017

Kecamatan District	Bank			
	BRI Cabang	BRI Unit	BNI	Bank NTT
(1)	(2)	(3)	(4)	(5)
01. Pantar	-	1	-	1
02. Pantar Barat	-	-	-	-
03. Pantar Timur	-	-	-	-
04. Pantar Barat Laut	-	-	-	-
05. Pantar Tengah	-	-	-	-
06. Alor Barat Daya	-	-	-	1
07. Mataru	-	-	-	-
08. Alor Selatan	-	-	-	-
09. Alor Timur	-	-	-	-
10. Alor Timur Laut	-	-	-	1
11. Pureman	-	-	-	-
12. Teluk Mutiara	1	3	1	1
13. Kabola	-	-	-	-
14. Alor Barat Laut	-	1	-	1
15. Alor Tengah Utara	-	-	-	-
16. Lembur	-	-	-	-
17. Pulau Pura	-	-	-	-
ALOR	1	5	1	5

Sumber: Badan Pusat Statistik Kabupaten Alor
 Source: Statistical Office of Alor

Keuangan dan Harga

Tabel / Table 10.4.1
Rata-rata Harga Eceran Sembilan bahan Pokok dan
Bahan Strategis Lainnya di Kota Kalabahi Dirinci per Bulan
Average Retail Price of 9 Essential Commodities and Others Strategies Commodities at Regional
Capital Cities in Kalabahi by Month
2017

	Bulan Month	Beras Rice (Kg)		Ikan Asin Salted Fish (Kg)	Minyak Goreng Cooking Oil (Botol)	Garam Hancur Salt (Kg)
		UP	SW			
	(1)	(2)	(3)	(4)	(5)	(6)
01.	Januari/ January	11 000	11 750	65 000	15 500	4 500
02.	Pebruari/ February	11 000	11 750	65 000	15 500	4 500
03.	Maret/ March	11 000	11 750	65 000	15 500	4 500
04.	April/ April	11 000	11 750	65 000	15 500	4 500
05.	Mei/ May	11 000	12 000	70 000	15 500	5 500
06.	Juni/ June	11 000	12 000	70 000	15 500	5 500
07.	Juli/ July	11 000	12 000	70 000	16 000	5 500
08.	Agustus/ August	11 000	12 000	70 000	16 000	5 500
09.	September/ September	11 000	12 000	70 000	16 000	6 000
10.	Oktober/ October	11 000	12 000	70 000	16 000	6 000
11.	Nopember/ November	11 000	12 500	70 000	16 000	6 000
12.	Desember/ December	11 000	12 500	70 000	16 000	6 000
	Rata-rata Average	11 000	12 000	68 333	15 750	5 333

Lanjutan Tabel / Continued Table 10.4.1

	Bulan Month	Minyak Tanah Kerosene (Liter)	Sabun Cuci Soap (Batang/Bar)	Tekstil Textile (Meter)	Batik Kasar Batik (Helai/Sheet)
	(1)	(7)	(8)	(9)	(10)
01.	Januari/ January	4 000	4 000	25 000	30 000
02.	Pebruari/ February	4 000	4 000	25 000	30 000
03.	Maret/ March	4 000	4 000	25 000	30 000
04.	April/ April	4 000	4 000	26 000	30 000
05.	Mei/ May	4 000	4 000	26 000	30 000
06.	Juni/ June	4 000	4 000	26 000	30 000
07.	Juli/ July	4 000	4 000	26 000	35 000
08.	Agustus/ August	4 000	4 000	26 000	35 000
09.	September/ September	4 000	4 000	26 000	35 000
10.	Oktober/ October	4 000	4 000	26 000	35 000
11.	Nopember/ November	4 000	4 000	27 000	35 000
12.	Desember/ December	4 000	4 000	27 000	35 000
	Rata-rata Average	4 000	4 000	25 917	32 500

Keuangan dan Harga

Lanjutan Tabel / Continued Table 10.4.1

	Bulan Month	Tepung Terigu Wheat Flour (Kg)	Gula Pasir Refined Sugar (Kg)	Semen Cement (Sak/Zak)	Emas 22 karat Gold 22 Planed (gram)
	(1)	(11)	(12)	(13)	(14)
01.	Januari/ January	8 500	13 500	55 000	585 000
02.	Pebruari/ February	8 500	13 500	55 000	585 000
03.	Maret/ March	8 500	13 500	52 000	585 000
04.	April/ April	8 500	13 500	52 000	585 000
05.	Mei/ May	9 000	13 500	52 000	585 000
06.	Juni/ June	9 000	14 000	52 000	585 000
07.	Juli/ July	9 000	14 000	55 000	585 000
08.	Agustus/ August	9 000	14 000	55 000	585 000
09.	September/ September	9 000	14 000	55 000	585 000
10.	Oktober/ October	9 000	13 500	55 000	585 000
11.	Nopember/ November	9 000	13 500	55 000	585 000
12.	Desember/ December	9 000	13 500	55 000	585 000
	Rata-rata Average	8 833	13 667	54 000	585 000

Sumber: BPS Kabupaten Alor
Source: Statistical Office of Alor Regency

Tabel / Table 10.4.2
 Harga Konsumen Komoditas di Ibu Kota Kabupaten Alor
 Consumer Prices Commodities at Regional Capital Cities in Alor
 2017

	Kelompok Sub kelompok Jenis barang	Kualitas merk	Satuan	2017		
				Jan	Jun	Des
	(1)	(2)	(3)	(4)	(5)	(6)
MAKANAN/FOODS						
<u>Padi-Padian/</u>						
1.	Beras	baik	Kg	12 500	11 500	12 000
2.	Jagung pipilan	baik	Kg	7 500	8 500	9 000
3.	Ketela pohon	baik	Kg	3 000	3 500	4 000
4.	Mie kering instan	baik	Kg	2 500	2 500	2 500
5.	Tepung terigu	baik	Bks	9 000	8 500	9 000
<u>Daging/Meat</u>						
1.	Daging babi	Segar	Kg	55 000	55 000	55 000
2.	Daging kambing	Segar	Kg	75 000	75 000	75 000
3.	Daging sapi	Segar	Kg	95 000	95 000	100 000
4.	Abon	Segar	Kg	120 000	120 000	120 000
<u>Ikan Segar/Fish</u>						
1.	Ekor kuning	Segar	Kg	17 000	18 000	20 000
2.	Kakap	Segar	Kg	22 000	22 000	23 000
3.	Kembung	Segar	Kg	21 000	23 000	24 000
4.	Tenggiri	Segar	Kg	25 000	23 000	23 000

Keuangan dan Harga

Lanjutan Tabel / Continued Table 10.4.2

Kelompok Sub kelompok Jenis barang (1)	Kualitas Merk (2)	Satuan (3)	2017		
			Jan (4)	Jun (5)	Des (6)
5. Teri	No.1	Kg	85 000	90 000	95 000
6. Tongkol	-	Ekor	20 000	15 000	17 000
7. Udang basah	-	Kg	-	-	-
8. Tembang	-	Kg	11 500	12 500	13 000
<u>Ikan Diawetkan/Conserved Fish</u>					
1. Ikan dalam Kaleng	-	Kaleng	-	-	-
2. Teri	-	Kg	65 000	65 000	65 000
<u>Telur & Susu/Eggs & Milks</u>					
1. Susu bubuk	-	Dos	47 500	47 500	49 000
2. Susu kental manis	-	Kaleng	10 000	10 000	11 000
3. Telur ayam kampung	-	Butir	5 000	5 000	5 500
4. Telur ayam ras	-	Butir	2 500	2 500	2 500
<u>Sayur-Sayuran/Vegetables</u>					
1. Bayam	-	lkat	5 000	5 000	5 000
2. Buncis	-	Kg	20 500	17 000	20 000
3. Daun singkong	-	lkat	5 000	6 000	5 000
4. Kacang panjang	-	lkat	6 000	5 000	5 000

Lanjutan Tabel / Continued Table 10.4.2

Kelompok Sub kelompok Jenis barang (1)	Kualitas Merk (2)	Satuan (3)	2017		
			Jan (4)	Jun (5)	Des (6)
5. Kangkung	Segar	lkat	3 000	3 000	3 000
6. Kentang	Segar	Kg	17 000	16 500	19 000
7. Ketimun	Segar	Kg	10 000	12 000	13 000
8. Kol putih/kubis	Segar	Kg/Buah	14 000	10 000	13 000
9. Labu siam/jipang	Segar	Kg	11 000	12 000	13 000
10. Sawi	Segar	Kg/lkat	5 000	5 000	5 000
11. Tauge/kecambah	Segar	Kg/kmpl	5 000	5 000	5 000
12. Terong Panjang	Segar	Kg	11 000	10 000	12 000
13. Tomat sayur	Segar	Kg	15 000	12 000	13 500
14. Wortel	Segar	lkat	11 000	10 000	12 000
15. Jagung muda	Segar	Buah	2 500	4 000	4 000
16. Pepaya muda	Segar	Kg	1 000	1 000	1 500
<u>Kacang-Kacangan/Beans</u>					
1. Kacang hijau	Kering	Kg	17 000	20 000	19 000
2. Kacang merah	Kering	Kg	19 000	18 500	18 500
3. Kacang tanah	Kering	Kg	20 000	22 000	21 000
4. Tahu mentah	Putih	Kg	15 000	14 000	15 500

Keuangan dan Harga

Lanjutan Tabel / Continued Table 10.4.2

Kelompok Sub kelompok Jenis barang (1)	Kualitas Merk (2)	Satuan (3)	2017		
			Jan (4)	Jun (5)	Des (6)
<u>Buah-Buahan/Fruits</u>					
1. Tomat buah	Segar	Kg	15 000	13 000	14 500
2. Jeruk	Manis	Kg	45 000	40 000	45 000
3. Pepaya	Sedang	Kg	22 000	17 000	20 000
4. Pisang	Segar	Sisir	20 000	20 500	19 000
<u>Bumbu-Bumbuan/Flavour</u>					
1. Asam	Tanpa biji	Kg	4 500	4 000	5 000
2. Bawang merah	Sedang	Kg	40 000	37 500	40 000
3. Bawang putih	Sedang	Kg	40 000	40 000	37 500
4. Bumbu masak	Sedang	Ons	2 500	2 500	2 500
5. Garam	Hancur	Kg	5 500	5 500	6 500
6. Gula merah	Aren	Kg	23 000	22 000	23 000
7. Kecap isi	ABC	Botol	18 000	18 000	18 000
8. Kemiri	Kupas	Kg	15 000	17 000	18 000
9. Cabe merah	Besar	Kg	55 000	45 000	65 000
10. Cabe rawit	Segar	Kg	50 000	55 000	55 000
11. Merica/lada	Putih	Kg	55 000	57 500	55 000
12. Terasi udang	No.1	Pak	9 000	9 000	9 000

Lanjutan Tabel / Continued Table 10.4.2

Kelompok Sub kelompok Jenis barang (1)	Kualitas Merk (2)	Satuan (3)	2017		
			Jan (4)	Jun (5)	Des (6)
<u>Lemak & Minyak/Fat & Oil</u>					
13. Kelapa tua	-	Butir	4 000	4 000	4 500
14. Margarin	Blue Band	1/2 Kg	43 000	43 000	43 000
15. Minyak goreng	-	Botol	13 500	13 500	14 500
<u>Minuman Non-Alkohol/Non-alcoholic Beverages</u>					
1. Gula pasir	SHS.1	Kg	13 750	13 500	14 000
2. Kopi bubuk	Tugu Buaya	Lempeng	18 500	20 000	21 000
3. Minuman ringan	Coca-cola	Botol	20 000	20 000	20 000
4. Sirup	ABC	Botol	29 000	29 000	29 000
5. Teh	Goalpara	Bungkus	12 000	13 750	12 500
6. Kopi biji	Baik	Kg	28 000	30 000	30 000
<u>Kue & lainnya/Cookies & others</u>					
1. Biskuit	Kongghuan	Kg	35 000	35 000	35 000
2. Gado-gado	-	Porsi	15 000	15 000	15 000
3. Kerupuk	Udang	Kg	13 000	13 000	13 000
4. Roti tawar	-	Balok	15 000	15 000	15 000
5. Sate	Kambing	10 ts	20 000	20 000	20 000

Keuangan dan Harga

Lanjutan Tabel / Continued Table 10.4.2

Kelompok Sub kelompok Jenis barang (1)	Kualitas merk (2)	Satuan (3)	2017		
			Jan (4)	Jun (5)	Des (6)
6. Roti manis	Isi keju	Balok	12 500	12 500	12 500
7. Soto	Ayam	Porsi	15 000	15 000	15 000
8. Bakso mie	Sapi	Porsi	15 000	15 000	15 000
9. Kue basah	-	Porsi	85 000	85 000	85 000
PERUMAHAN/HOUSING					
<u>Bahan baku & lainnya/Materials & others</u>					
1. Batu bata	Sedang	Biji	1 000	1 000	1 000
2. Cat	Avian	Kg	45 000	45 000	45 000
3. Genteng	Lokal	Buah	-	-	-
4. Kayu balokan	Meranti	Batang	100 000	100 000	100 000
5. Kontrak rumah *)	Permanen	Tahun	15 000	15 000	15 000
6. Paku	2,5 cm	Kg	30 000	30 000	30 000
7. Papan	Meranti	Lembar	100 000	100 000	100 000
8. Semen	Tonasa	Zak	55 000	56 000	57 000
9. Pasir	Pasang	Rate	750 000	800 000	800 000
10. Seng	BJLS 020	Lembar	42 500	42 500	42 500
11. Sewa rumah	Permanen	bulan	450 000	450 000	550 000

*) dalam ribuan/in thousand

Lanjutan Tabel / Continued Table 10.4.2

Kelompok Sub kelompok Jenis barang (1)	Kualitas Merk (2)	Satuan (3)	2017		
			Jan (4)	Jun (5)	Des (6)
12. Tehel/Ubin	Lokal	Dos	70 000	70 000	75 000
13. Kayu Lapis	3 mm	Lembar	55 000	55 000	55 000
14. Tukang bukan mandor	Tukang	Hari	65 000	65 000	65 000
15. Batako	Semen	Buah	5 000	5 000	5 000
<u>Bahan Bakar, Penerangan & Air/Fuel, Light, & Water</u>					
1. Bola lampu	Philips	Buah	47 500	47 500	47 500
2. Lampu TL/Neon	Sinar 20m	Buah	12 000	13 000	14 000
3. Kayu bakar	Kesambi	Ikut	15 000	15 000	15 000
4. Minyak tanah	Eceran	Liter	5 000	5 000	5 000
5. Tarif air minum	PDAM	M3	-	-	-
6. Tarif listrik	450 va	Bulan	-	-	-
7. Tarif air minum	Pikulan	-	-	-	-
8. Alat-alat listrik	Piting	Buah	15 000	15 000	15 000
9. Korek api kayu	No.1	Kotak	1 000	1 000	1 000
<u>Perlengkapan Rumahtangga/ Household Equipments</u>					
1. Gelas minum	Polos	Lusin	22 000	22 000	22 000
2. Kasur no.2 *)	Kain strip	Buah	800 000	800 000	800 000

Keuangan dan Harga

Lanjutan Tabel / Continued Table 10.4.2

Kelompok Sub kelompok Jenis barang (1)	Kualitas merk (2)	Satuan (3)	2017		
			Jan (4)	Jun (5)	Des (6)
3. Lemari kayu *)	Kls II	Buah	2 000	2 100	2 200
4. Meja kursi tamu *)	Sofa	Set	5 000	5 500	6 000
5. Tempat tidur kayu *)	No.1	Buah	3 200	3 500	3 500
6. Ember plastic	18 cm	Buah	19 000	19 000	19 000
7. Panci email	Matahari	Buah	65 000	70 000	75 000
8. Kompor minyak tanah	18 sumbu	Buah	300 000	350 000	375 000
9. Kulkas *)	Sharp	Buah	2 500	2 650	2 700
10. Seprei	Tetoron	Lembar	250 000	300 000	300 000
<u>Lainnya/Others</u>					
1. Sabun cuci bubuk	Rinso	Kg	20 000	21 000	21 000
2. Sabun cuci batangan	Wings	Dos	6 000	6 000	6 000
3. Obat nyamuk spray	Baygon	Kaleng	35 000	36 500	37 500
4. Sabun cuci cair	Sunlighth	Bungkus	22 000	23 000	24 500
5. Upah pembantu rt	-	Org/Bln	350 000	365 000	375 000
SANDANG/CLOTHES					
<u>Laki-Laki/Man's</u>					
1. Bahan celana sersin	Friendship	Meter	65 000	65 000	65 000

*) dalam ribuan/in thousand

Lanjutan Tabel / Continued Table 10.4.2

Kelompok Sub kelompok Jenis barang	Kualitas Merk	Satuan	2017		
			Jan	Jun	Des
(1)	(2)	(3)	(4)	(5)	(6)
2. Celana panjang	Famatex	Helai	155 000	55 000	165 000
3. Kaos dalam	Hing's	Helai	37 500	37 500	37 500
4. Kemeja lengan panjang	Civic	Helai	210 000	10 000	210 000
5. Sandal kulit	Kulit	Pasang	215 000	15 000	215 000
6. Kain sarung	Pelita	Helai	145 000	45 000	145 000
7. Sepatu	Sol	Helai	380 000	80 000	380 000
8. Celana pendek	RH	Helai	145 000	45 000	150 000
9. Kemeja pendek	Arrow	Helai	215 000	25 000	230 000
10. Baju kaos	Riden	Helai	65 000	65 000	65 000
11. Celana dalam	Hing's	Helai	35 000	35 000	35 000
12. Kaus kaki	Bally	Pasang	30 000	30 000	30 000
<u>Wanita/Women's</u>					
1. Batik	Sarwo	Helai	75 000	80 000	85 000
2. BH	Aini	Buah	35 000	35 000	35 000
3. Bahan baju sersin	Tetoron	Meter	45 000	45 000	45 000
4. Blus	Tetoron	Helai	65 000	75 000	75 000
5. Rok dalam	Flower	Helai	25 000	25 000	25 000
6. Rok luar	Tetoron	Helai	70 000	80 000	85 000

Keuangan dan Harga

Lanjutan Tabel / Continued Table 10.4.2

Kelompok Sub kelompok/ Jenis barang	Kualitas Merk	Satuan	2017		
			Jan	Jun	Des
(1)	(2)	(3)	(4)	(5)	(6)
7. Sandal kulit	Sol	Pasang	155 000	155 000	155 000
8. Sepatu	Busnix	Pasang	135 000	135 000	135 000
9. Gaun	Dior	Helai	485 000	485 000	490 000
10. Celana dalam	Flower	Helai	20 000	20 000	20 000
11. Pembalut	Softex	Dos	8 500	8 500	8 500
12. Daster	Tetoron	Helai	60 000	65 000	65 000
<u>Anak-Anak/Children's</u>					
1. Celana pendek	Tetrex	Helai	85 000	85 000	95 000
2. Kemeja pendek	Seika	Helai	65 000	65 000	65 000
3. Gaun	Tetoron	Helai	85 000	75 000	90 000
4. Baju kaos	Swan	Helai	35 000	35 000	35 000
5. Rok anak	Tetoron	Helai	35 000	45 000	45 000
6. Celana pnjg sersin	Famatex	Helai	95 000	95 000	85 000
7. Sandal	Yeye	Pasang	12 000	13 000	13 000
8. Sepatu anak	Chico	Pasang	75 000	75 000	75 000
9. Seragam sekolah	SD	Pasang	90 000	90 000	90 000
10. Pakaian bayi	Buny	Pasang	45 000	45 000	45 000
11. Celana dalam	Hing's	Set	25 000	25 000	25 000

Lanjutan Tabel / Continued Table 10.4.2

Kelompok Sub kelompok Jenis barang (1)	Kualitas Merk (2)	Satuan (3)	2017		
			Jan (4)	Jun (5)	Des (6)
<u>Lainnya/Others</u>					
1. Emas perhiasan	22 Karat	Gram	525 000	525 000	535 000
2. Handuk besar	Friendship	Helai	75 000	80 000	80 000
3. Jam tangan	Seiko	Buah	150 000	150 000	150 000
4. Ongkos jahit	Celana	Potong	150 000	150 000	175 000
5. Kacamata	BL riben	Buah	75 000	75 000	75 000
JASA & ANEKA BARANG/SERVICES & OTHER GOODS					
<u>Kesehatan/Health</u>					
1. Obat dengan resep	Tetraciklin	Apl	15 000	15 000	15 000
2. Obat tanpa resep	Bodrex	Lempeng	9 000	9 000	9 000
3. Tarif rumah sakit	Kelas III	Hari	20 000	20 000	20 000
4. Tarif dokter	-	Orang	22 000	22 000	22 000
5. Jamu	Air mancur	Bungkus	-	-	-
<u>Kosmetik & lainnya/Cosmetics & others</u>					
1. Bedak	Viva	Dos	13 000	13 000	13 000

Keuangan dan Harga

Lanjutan Tabel / Continued Table 10.4.2

Kelompok Sub kelompok Jenis barang	Kualitas Merk	Satuan	2017		
			Jan	Jun	Des
(1)	(2)	(3)	(4)	(5)	(6)
2. Minyak rambut	Tancho	Botol	15 000	15 000	15 000
3. Pasta gigi	Pepsoden	Tube	7 500	7 500	8 000
4. Parfum	Bris	Botol	45 000	45 000	45 000
5. Sabun mandi	Lux	Batang	3 000	3 000	3 000
6. Tarif gunting pria	-	Kepala	18 000	18 000	20 000
7. Tarif gunting wanita	-	Kepala	50 000	50 000	50 000
8. Sikat gigi	Manful	Buah	7 500	7 500	7 500
9. Shampo	Sunsilk	Botol	12 500	12 500	12 500
10. Lipstik	Green	Buah	35 000	35 000	40 000
11. Body Lotion	Citra	Botol	15 000	15 000	15 000
<u>Pendidikan/Education</u>					
1. Buku bacaan SD	PPKN	Buah	45 000	45 000	45 000
2. Buku tulis bergaris	Payung	Buah	4 000	4 000	4 000
3. Uang sekolah	-	-	-	-	-
4. Pulpen/ballpoint	Pilot	Buah	4 500	4 500	4 500

Lanjutan Tabel / Continued Table 10.4.2

Kelompok Sub kelompok Jenis barang (1)	Kualitas Merk (2)	Satuan (3)	2017		
			Jan (4)	Jun (5)	Des (6)
<u>Rekreasi & Olahraga/Recreation & Sports</u>					
1. Sepatu olah raga	Bata	Pasang	115 000	120 000	125 000
2. Pakaian olah raga	Adidas	Set	175 000	175 000	175 000
3. Tarif bioskop	Kelas I	Orang	-	-	-
4. Cuci klise film	Warna	Buah	1 500	1 500	1 500
5. Kaset Kosong	Pop Ina	Buah	-	-	-
6. Radio 3 band	Telesonic	Buah	115 000	115 000	115 000
7. Surat kabar harian	Pos Kupang	Exp	7 500	7 500	7 500
8. Majalah berkala	Sarinah	Exp	-	-	-
9. TV warna 14 inch *)	National	Buah	1 300	1 300	1 350
10. VCD Player	Sony	Buah	650 000	650 000	750 000
11. Sewa kaset video	-	Buah	-	-	-
<u>Angkutan & lainnya/ Transportation & others</u>					
1. Angkutan dalam kota	Mikrolet	Orang	3 000	3 000	3 000
2. Pelumas/oli	Mesran	Kaleng	38 000	38 000	38 000
3. Bensin (SPBU)	Premium	Liter	6 450	6 450	6 450
4. Biaya Pengiriman	Kai-Kupang	Kg	35 000	35 000	35 000

*) dalam ribuan/in thousands

Keuangan dan Harga

Lanjutan Tabel / Continued Table 10.4.2

Kelompok Sub kelompok Jenis barang	Kualitas Merk	Satuan	2017		
			Jan	Jun	Des
(1)	(2)	(3)	(4)	(5)	(6)
5. Bus antar kota	Kai-Kokar	Orang	19 000	19 000	20 000
6. Sepeda motor *)	Suzuki	Buah	15 500	15 500	15 500
7. Angkutan laut	Kai-Kupang	Dewasa	145 000	145 000	145 000
8. Ferry	Kai-Kupang	Orang	116 000	116 000	116 000
9. Angkutan udara	Kai-Kupang	Orang	735 000	753 000	753 000
10. Tarif telpon	Lokal	Pulsa			
11. Suku cadang	Ban luar mtr	buah	245 000	246 000	245 000
1. Bir	Bintang	Botol	30 000	30 000	30 000
2. Rokok kretek	G. Garam	Bungkus	15 000	15 000	15 000
3. Rokok putih	Sampoerna	Bungkus	17 000	18 000	19 000

*) dalam ribuan/in thousands

Sumber: BPS Alor (Survei Harga Konsumen)

Source: Statistical Office of Alor

Bab

11

Pengeluaran & Konsumsi

Expenditure & Consumption



① PERUMAHAN

Rata-rata pengeluaran untuk perumahan adalah sebesar Rp 107.404,00



② PADI-PADIAN

Rata-rata pengeluaran untuk padi-padian adalah sebesar Rp 100.721,00



Rata-rata pengeluaran Individu per bulan

di Kabupaten Alor 2017



③ ROKOK

Rata-rata pengeluaran untuk rokok adalah sebesar Rp 36.990,00



④ ANEKA BARANG & JASA

Rata-rata pengeluaran untuk aneka barang & jasa adalah sebesar Rp 43.107,00

Penjelasan Teknis

1. Penyediaan pangan dalam negeri adalah produk dalam negeri ditambah dengan perubahan stok dan impor dikurangi dengan ekspor.
2. Ketersediaan pangan untuk dikonsumsi penduduk terlebih dahulu dikurangi dengan bagian produksi yang digunakan untuk bibit, makanan ternak, industri dan yang tercecer.
3. Ketersediaan pangan per kapita adalah ketersediaan pangan dibagi dengan jumlah penduduk pertengahan tahun. Ketersediaan pangan per kapita bisa dalam bentuk kuantum maupun unsur gizi yaitu kalori, protein, dan lemak.
4. Data pengeluaran dan konsumsi penduduk menurut kelompok barang diperoleh dari Survei Sosial Ekonomi Nasional (Susenas) BPS tahun , yang mencakup semua propinsi di Indonesia.

Technical Notes

1. Domestic food availability is defined as domestic production plus changes in stock and imports minus exports.
2. In compiling data on domestic food availability, the share of production for seeds, waste, residuals, animal feeds, and industrial use is first taken into account.
3. Per capita food availability is total food availability divided by number of population in the middle of the year. It is presented in terms of quantity as well as nutrient content such as calories, proteins, and fats.
4. Data on consumer expenditure and consumption by commodity group of expenditure are obtained from National Socio-Economic Survey (Susenas) which covers all provinces in Indonesia.

Pengeluaran dan Konsumsi

Tabel / Table 11.1
Rata-rata Pengeluaran Per kapita Sebulan menurut Jenis Pengeluaran
Average Expenditure per Capita in a Month by Expenditure Items
2017

Jenis Pengeluaran / Expenditure Items (1)	Rata-rata Average (Rp) (2)	Persentase Percentage (%) (3)
I. Makanan / Food		
01. Padi-Padian / Cereals	100 721	17,18
02. Ubi-Ubian / Cassava	8 909	1,52
03. Ikan / Fish	38 679	6,60
04. Daging / Meats	10 003	1,71
05. Telur, Susu / Eggs, Milk	11 790	2,01
06. Sayur-Sayuran / Vegetables	35 986	6,14
07. Kacang-Kacang / Nuts	5 258	0,90
08. Buah-Buahan / Fruits	13 539	2,31
09. Minyak & Lemak / Fats and Cooking Oil	11 350	1,94
10. Bahan Minuman / Non Prepared Drink	19 424	3,31
11. Bumbu-Bumbuan / Spices	3 998	0,68
12. Konsumsi Lainnya / Miscellaneous Food Items	4 166	0,71
13. Makanan dan Minuman Jadi / Prepared Food and Drink	70 481	12,02
14. Rokok / Cigarette	36 990	6,31

Lanjutan Tabel / Continued Table 11.1

Jenis Pengeluaran / Expenditure Items	Rata-rata Average (Rp)	Persentase Percentage %
(1)	(2)	(3)
II. Bukan Makanan / Non Food		
01. Perumahan / Housing	107 404	18,32
02. Aneka Barang & Jasa / Miscellaneous Goods and Service	43 107	7,35
03. Pakaian dan Alas kaki / Clothing and Footgear	12 483	2,13
04. Barang Tahan Lama / Durable good	29 325	5,00
05. Pajak dan Asuransi / Conception taxes and Insurance	16 830	2,87
06. Keperluan Pesta / Party Needs	5 950	1,01
07. Biaya Kesehatan / Healthy Cost	107 404	18,32
08. Biaya Pendidikan / Education Cost	43 107	7,35
Rata-Rata Pengeluaran Average Expenditure	586 393	100

Sumber: Survei Sosial Ekonomi Nasional 2017
Source: National Socio Economic Survey 2017

Pengeluaran dan Konsumsi

Tabel / Table 11.2
Rata-rata Konsumsi Kalori (Kcal) dan Protein (Gram) Per Kapita Sehari
Average Calorie (Kcal) and Protein (Gram) Consumption Per Capita In A Day
2017

Jenis Konsumsi Consumption	Rata-rata Konsumsi Average Consumption
(1)	(2)
Kalori / Calorie	1 809,16
Protein / Protein	51,96

Sumber: Survei Sosial Ekonomi Nasional 2017
Source: National Socio Economic Survey 2017

Bab

12

PDRB

GDP

SEKTOR PERTANIAN
menjadi sektor dengan share terbesar
tahun 2017 yaitu sebesar **31,12%**



Penjelasan Teknis

Technical Notes

1. Pengeluaran konsumsi rumah tangga mencakup berbagai pengeluaran konsumsi akhir rumah tangga atas barang dan jasa untuk memenuhi kebutuhan individu ataupun kelompok secara langsung, Pengeluaran rumah tangga disini mencakup pembelian untuk makanan dan bukan makanan (barang dan jasa) di dalam negeri maupun di luar negeri, Termasuk pula di sini pengeluaran untuk melayani keperluan rumah tangga,
 2. Pengeluaran konsumsi pemerintah mencakup pengeluaran pemerintah untuk belanja pegawai, penyusutan maupun belanja barang (termasuk biaya perjalanan, pemeliharaan dan pengeluaran rutin lainnya), baik yang dilakukan oleh pemerintah pusat maupun pemerintah daerah,
 3. Laju pertumbuhan Produk Domestik Regional Bruto diperoleh dari perhitungan PDRB atas dasar harga konstan, Diperoleh dengan cara mengurangi nilai PDRB pada tahun ke-n terhadap nilai pada tahun ke n-1 (tahun sebelumnya), dibagi dengan nilai pada tahun ke n-1, kemudian dikalikan dengan 100 persen, Laju pertumbuhan menunjukkan perkembangan agregat pendapatan dari satu waktu tertentu terhadap waktu sebelumnya,
 4. Pendapatan nasional per kapita adalah pendapatan nasional atau Produk Nasional Neto atas dasar biaya factor, dibagi dengan jumlah penduduk pertengahan tahun,
1. Household consumption expenditure consist of expenditures incurred by households, which are used for both individual or collective needs, Household consumption are classified into food and non-food (goods and services) expenditures that may take place in domestic or abroad, Expenditure here include expenditures of Non-profit institutions serving household,
 2. Government consumption expenditure consist of expenditure for the compensation of employees, capital consumption (including travel allowance, maintenance cost, and other routine expenditure) spent by their central or local government,
 3. Growth rate of Gross Domestic Regional Product (GDRP) is derived from GDRP at constant prices, It is obtained by subtracting the value of GDRP year n with the value of GDRP year n-1, divided by the value of GDRP year n-1 then multiplied by 100 percent, The growth rate of GDRP explains the income growth during the given period,
 4. Per capita national income is national income or net national product at factor costs divided by mid-year population,

Pendapatan Regional

Tabel / Table 12.1
 Produk Domestik Regional Bruto Kabupaten Alor Atas Dasar Harga Berlaku
 Menurut Lapangan Usaha
 Gross Regional Product of Alor by Current Market Prices
 By Industrial Origin
 2015 – 2017

	(jutaan / million rupiah)		
Lapangan Usaha Industrial Origin	2015	2016*	2017**
(1)	(2)	(3)	(4)
1. Pertanian / Agriculture	694 461,0148	748 609,2349	808 430,5971
2. Pertambangan dan Pengalihan / Mining and Quarrying	33 977,96535	38 432,25114	39 303,66158
3. Industri Pengolahan / Manufacturing Industries	31 823,59132	34 781,55282	37 813,23681
4. Listrik dan Gas /Electricity and Gas	1 489,230595	2 334,320735	2 622,197735
5. Pengadaan Air, Pengelolaan Sampah, Limbah dan Daur Ulang	2 282,978095	2 453,601166	2 602,212035
6. Konstruksi	211 144,0367	232 081,6285	251 879,5097
7. Perdagangan Besar dan Eceran; Reparasi Mobil dan Sepeda Motor	260 379,904	287 593,6521	313 732,1181
8. Transportasi dan Pergudangan	123 960,723	136 704,6651	147 922,9646
9. Penyediaan Akomodasi dan Makan Minum	9 685,63024	10 967,45045	11 829,23621
10. Informasi dan Komunikasi	139 316,5387	147 457,0599	153 889,9563
11. Jasa Keuangan dan Asuransi	139 295,5924	157 845,6663	17 035,6384
12. Real Estate	43 784,51886	47 221,4804	50 167,50817
13. Jasa Perusahaan	13 420,30547	14 664,074	15 748,17332
14. Administrasi Pemerintahan, Pertahanan, dan Jaminan Sosial	388 937,5025	442 185,1043	474 608,9025
15. Jasa Pendidikan	72 199,47416	79 288,28407	86 266,60807
16. Jas kesehatan dan Kegiatan Sosial	14 627,57119	15 807,2808	16 810,63343
17. Jasa Lainnya	12 440,31476	13 350,86759	14 338,48222
PRODUK DOMESTIK REGIONAL BRUTO	2 193 226,89	2 411 778,18	2 598 001,636

Sumber: BPS Kabupaten Alor
 Source: Statistical Office of Alor
 Tahun Dasar / Base Year, 2010

Nb : * = Sementara
 ** = Sangat Sementara

Tabel / Table 12.2
 Produk Domestik Regional Bruto Kabupaten Alor Atas Dasar Harga Konstan
 Menurut Lapangan Usaha
 Gross Regional Product of Alor by Constant Market Prices
 By Industrial Origin
 2015 – 2017

Lapangan Usaha Industrial Origin (1)	(jutaan rupiah)		
	2015 (2)	2016* (3)	2017** (4)
1. Pertanian / Agriculture	514 779,119	530 065,065	552 450,6323
2. Pertambangan dan Pengalihan / Mining and Quarrying	26 639,39716	27 981,83428	29 035,5073
3. Industri Pengolahan / Manufacturing Industries	23 960,70296	24 984,563348	26 153,78913
4. Listrik dan Gas /Electricity and Gas	1 427,153878	1 842,660815	1 865,039782
5. Pengadaan Air, Pengelolaan Sampah, Limbah dan Daur Ulang	1 825,754994	1 898,294849	1 974,416473
6. Konstruksi	166 615,9394	173 343,0845	182 989,6783
7. Perdagangan Besar dan Eceran; Reparasi Mobil dan Sepeda Motor	202 248,0719	241 502,0913	227 563,5314
8. Transportasi dan Pergudangan	9 3531,1	98 548,0	104 263,8
9. Penyediaan Akomodasi dan Makan Minum	6 996,377733	7 395,08532	7 853,825043
10. Informasi dan Komunikasi	118 331,626	122 097,2894	126 072,4178
11. Jasa Keuangan dan Asuransi	99 395,47933	110 003,5334	116 339,4658
12. Real Estate	32 061,02424	33 470,9626	35 037,77525
13. Jasa Perusahaan	10 105,77253	10 625,83232	11 235,27839
14. Administrasi Pemerintahan, Pertahanan, dan Jaminan Sosial	281 610,5829	295 151,1611	309 577,5157
15. Jasa Pendidikan	51 366,93646	53 676,47468	56 365,66607
16. Jas kesehatan dan Kegiatan Sosial	10 897,66734	11 365,47581	11 907,60901
17. Jasa Lainnya	10 116,51968	10 584,00032	11 111,08353
PRODUK DOMESTIK REGIONAL BRUTO	1 651 909,171	1 727 535,417	1 811 797,042

Sumber: BPS Kabupaten Alor
 Source: Statistical Office of Alor
 Tahun Dasar / Base Year, 2010

Nb : * = Sementara
 ** = Sangat Sementara

Pendapatan Regional

Tabel / Table 12.3
 Distribusi Persentase Produk Domestik Regional Bruto Kabupaten Alor
 Atas Dasar Harga Berlaku Menurut Lapangan Usaha
 Percentage Distribution of Gross Regional Product of Alor
 At Current Market Prices by Industrial Origin
 2015 - 2017

Lapangan Usaha Industrial Origin	2015	2016*	2017**
(1)	(2)	(3)	(4)
1. Pertanian / Agriculture	31,58	31,04	31,12
2. Pertambangan dan Pengalihan / Mining and Quarrying	1,54	1,59	1,51
3. Industri Pengolahan / Manufacturing Industries	1,46	1,44	1,46
4. Listrik dan Gas /Electricity and Gas	0,06	0,10	0,10
5. Pengadaan Air, Pengelolaan Sampah, Limbah dan Daur Ulang	0,11	0,00	0,10
6. Konstruksi	9,70	9,62	9,70
7. Perdagangan Besar dan Eceran; Reparasi Mobil dan Sepeda Motor	11,80	11,92	12,08
8. Transportasi dan Pergudangan	5,56	5,67	5,69
9. Penyediaan Akomodasi dan Makan Minum	0,44	0,45	0,46
10. Informasi dan Komunikasi	6,77	6,11	5,92
11. Jasa Keuangan dan Asuransi	6,37	6,54	6,54
12. Real Estate	2,01	1,96	1,93
13. Jasa Perusahaan	0,61	0,61	0,61
14. Administrasi Pemerintahan, Pertahanan, dan Jaminan Sosial	17,54	18,33	18,27
15. Jasa Pendidikan	3,18	3,29	3,32
16. Jas kesehatan dan Kegiatan Sosial	0,68	0,66	0,65
17. Jasa Lainnya	0,58	0,55	0,55
PRODUK DOMESTIK REGIONAL BRUTO	100,00	100,00	100,00

Sumber: BPS Kabupaten Alor
 Source: Statistical Office of Alor
 Tahun Dasar / Base Year, 2010

Nb : * = Sementara
 ** = Sangat Sementara

Tabel / Table 12.4
 Pertumbuhan Ekonomi (PDRB) pada Periode Perkembangan
 Annually Economic Growth on Development Period
 2010 – 2017

Uraian Explanation	Alor		Nusa Tenggara Timur	
	PDRB (Juta Rp.)	Pertumbuhan Growth (%)	PDRB (Juta Rp.)	Pertumbuhan Growth (%)
(1)	(2)	(3)	(4)	(5)
01. Atas Dasar Harga Berlaku / Current Market Prices				
2010	1 302 159,7	13,99	43 846 610	12,09
2011	1 446 299,8	11,06	48 815 240	11,33
2012	1 613 641,7	11,57	54 893 150	12,45
2013	1 789 818,4	10,92	61 325 300	11,72
2014	1 989 147,9	11,13	68 598 500	11,86
2015	2 193 226,9	10,25	76 120 791	10,96
2016*	2 411 778,2	9,96	83 947 802	10,28
2017**	2 598 001,6	7,72	91 159 740	8,59
02. Atas Dasar Harga Konstan / Constan Market Prices				
2010	1 302 159,7	6,11	43 846 609	5,06
2011	1 375 382,3	5,62	46 334 128	5,67
2012	1 441 950,4	4,84	48 863 188	5,46
2013	1 503 155,9	4,24	51 505 189	5,41
2014	1 569 336,9	4,40	54 106 271	5,05
2015	1 651 909,2	4,86	56 770 793	4,92
2016*	1 727 535,4	4,58	59 705 312	5,17
2017**	1 811 797,0	4,88	62 788 077	5,16

Sumber: BPS Kabupaten Alor
 Source: Statistical Office of Alor

Nb :

- * = Sementara
- ** = Sangat Sementara

<https://alorkab.bps.go.id>

Penjelasan Teknis

Technical Notes

1. Penduduk Provinsi Nusa Tenggara Timur tahun 2017 mencapai lima juta jiwa dan penduduk terbanyak ada di Kabupaten Timor Tengah Selatan. Kabupaten Alor memiliki jumlah penduduk sebanyak 202.890 jiwa.
 2. NTT memiliki penduduk miskin sebanyak 1.150.790 jiwa pada tahun 2017. Penduduk miskin terbanyak terdapat pada Kabupaten Timor Tengah Selatan, akan tetapi persentase penduduk miskin tertinggi terdapat di Kabupaten Sumba Tengah. Kabupaten Alor memiliki sebanyak 43.890 penduduk miskin.
1. Population in Nusa Tenggara Timur Province in 2016 has reached 5 million people and the cities with the largest population are Timor Tengah Selatan Regency. Alor Regency itself has population of 202.890 people.
 2. Nusa Tenggara Timur Province in 2016 has 1.150.790 poor people. City with the largest poor population is Timor Tengah Selatan Regency. However, Sumba Tengah Regency has the highest percentage of poor population. Alor Regency itself has poor population of 43.890 people.

<https://alorkab.bps.go.id>

Cities Comparison

Tabel / Table 13.1
Jumlah Penduduk Menurut Kabupaten/Kota di Provinsi Nusa Tenggara Timur
Population by Regency/City in Nusa Tenggara Timur Province
2013 – 2017

(ribu / thousand)

Kabupaten/Kota Regency/City	2013	2014	2015	2016	2017
(1)	(2)	(3)	(4)	(5)	(6)
Kabupaten/Regency					
1. Sumba Barat	117 787	119 907	121 921	123 913	125 776
2. Sumba Timur	240 190	243 009	246 294	249 606	252 704
3. Kupang	328 688	338 415	348 010	360 228	372 777
4. TTS	451 922	456 152	459 310	461 681	463 980
5. TTU	239 503	242 082	244 714	247 216	249 711
6. Belu	199 990	203 284	206 778	210 307	213 596
7. Alor	196 613	198 200	199 915	201 515	202 890
8. Lembata	126 704	129 482	132 171	134 573	137 714
9. Flores Timur	241 590	244 485	246 994	248 889	251 611
10. Sikka	309 008	311 411	313 509	315 477	317 292
11. Ende	266 909	268 314	269 724	270 886	272 084
12. Ngada	150 186	152 519	154 693	156 101	159 081
13. Manggarai	309 614	314 491	319 607	324 014	329 198
14. Rote Ndao	137 182	142 106	147 778	153 792	159 614
15. Manggarai Barat	240 905	245 817	251 689	257 582	263 207
16. Sumba Tengah	66 314	67 393	68 515	69 606	70 719
17. SBD	306 195	312 510	319 119	325 699	331 894
18. Nagekeo	136 201	137 919	139 577	141 310	142 804
19. Manggarai Timur	264 979	268 418	272 514	276 620	280 118
20. Sabu Raijua	80 897	83 501	85 970	88 826	91 512
21. Malaka	174 391	177 398	180 382	183 387	186 312
Kota/Municipality					
1. Kota Kupang	368 199	380 084	390 877	402 286	412.708
Nusa Tenggara Timur	4 953 967	5 036 897	5 120 061	5 203 514	5.287.302

Sumber/Source: Proyeksi Penduduk Indonesia 2010–2035/Indonesia Population Projection 2010–2035

Perbandingan Antarkabupaten

Tabel / Table 13.2

Laju Pertumbuhan Produk Domestik Regional Bruto Atas Dasar Harga Konstan 2010 Menurut Kabupaten/Kota di Provinsi Nusa Tenggara Timur
Growth Rate of Gross Regional Domestic Product at 2010 Constant Market Prices by Regency/City in Nusa Tenggara Timur Province
2014 – 2017

		(persen/percent)			
Kabupaten/Kota Regency/City		2014	2015	2016	2017
(1)		(3)	(4)	(5)	(6)
Kabupaten/Regency					
1.	Sumba Barat	4,76	4,82	4,98	5,03
2.	Sumba Timur	4,99	5,04	5,05	5,14
3.	Kupang	5,10	5,03	4,99	5,13
4.	TTS	4,36	4,40	4,86	5,35
5.	TTU	4,43	4,52	4,87	5,09
6.	Belu	5,57	5,49	5,73	5,81
7.	Alor	4,40	4,21	4,55	4,88
8.	Lembata	5,09	5,01	4,71	5,04
9.	Flores Timur	4,88	4,94	4,76	5,16
10.	Sikka	4,47	4,30	4,87	5,22
11.	Ende	5,18	5,29	5,06	5,04
12.	Ngada	4,83	4,86	5,19	4,94
13.	Manggarai	5,09	5,14	5,09	5,12
14.	Rote Ndao	4,86	5,07	5,00	5,48
15.	Manggarai Barat	3,62	4,14	4,76	5,11
16.	Sumba Tengah	4,22	4,79	4,82	4,92
17.	SBD	4,01	4,62	5,01	5,52
18.	Nagekeo	4,60	4,65	4,59	4,96
19.	Manggarai Timur	5,30	5,27	5,20	5,14
20.	Sabu Raijua	5,16	5,05	5,16	5,11
21.	Malaka	5,08	5,02	5,01	5,11
Kota/ Municipality					
1.	Kota Kupang	6,98	6,95	6,74	6,83
Nusa Tenggara Timur		5,05	5,03	5,18	5,16

Sumber: BPS Provinsi Nusa Tenggara Timur

Source: Statistical Office of Nusa Tenggara Timur Province

Tahun Dasar / Base Year: 2010

Cities Comparison

Tabel / Table 13.3

Jumlah Penduduk Miskin Menurut Kabupaten/Kota di Provinsi Nusa Tenggara Timur
Number of Poor People by Regency/City in Nusa Tenggara Timur Province
2013 - 2017

	(ribu/thousand)				
Kabupaten/Kota Regency/City	2013	2014	2015	2016	2016
(1)	(2)	(3)	(4)	(5)	(6)
Kabupaten/Regency					
1. Sumba Barat	34,20	33,47	37,35	36,21	36,69
2. Sumba Timur	68,80	67,40	77,95	78,19	78,18
3. Kupang	101,50	64,96	80,98	82,57	84,34
4. TTS	126	122,49	144,01	138,43	135,22
5. TTU	51,80	50,72	61,96	59,34	58,58
6. Belu	29,30	54,46	34,75	33,13	33,95
7. Alor	39,60	38,72	45,83	44,95	43,89
8. Lembata	29,60	29,07	35,93	35,18	36,26
9. Flores Timur	19,60	19,21	24,02	25,65	26,97
10. Sikka	39,20	38,28	44,64	45,14	45,00
11. Ende	56,20	54,74	63,23	64,65	65,10
12. Ngada	16,90	16,47	19,85	19,76	20,21
13. Manggarai	65,20	63,86	74,01	72,65	71,84
14. Rote Ndao	39,10	38,55	45,01	45,06	45,57
15. Manggarai Barat	44,10	42,55	50,98	49,55	49,37
16. Sumba Tengah	21,30	21,26	24,69	25,34	25,37
17. SBD	82,70	81,01	96,54	99,26	99,54
18. Nagekeo	16,50	16,64	20	19,18	19,20
19. Manggarai Timur	66,10	64,72	77,67	76,37	74,85
20. Sabu Raijua	25,30	24,80	28,43	28,58	28,22
21. Malaka	-	-	32,28	31,14	30,90
Kota/ Municipality					
1. Kota Kupang	33,80	33,30	39,73	39,59	41,48
Nusa Tenggara Timur	1 006,90	994,68	1 159,84	1 149,92	1.150,79

Sumber: Survei Sosial Ekonomi Nasional 2017
Source: National Socio Economic Survey 2017



**SENSUS
EKONOMI**

DATA

Mencerdaskan Bangsa

<https://alorkab.bps.go.id>



**BADAN PUSAT STATISTIK
KABUPATEN ALOR**

Jalan Panglima Polim 17, Kalabahi - Alor, NTT
Kode Pos 85811, Telp/Fax (0386) 21046

website: www.alorkab.bps.go.id, e-mail: bps5307@bps.go.id

ISSN 2355-9799



9 772355 979904