

Kabupaten **TOLITOLI** **DALAM ANGKA**

Tolitoli Regency In Figures

2020



**BADAN PUSAT STATISTIK
KABUPATEN TOLITOLI**
BPS-Statistics of Tolitoli Regency

Kabupaten **TOLITOLI** **DALAM ANGKA**

Tolitoli Regency In Figures

2020



Kabupaten Tolitoli Dalam Angka

Tolitoli Regency in Figures

2020

ISBN: 2655-3767

No. Publikasi/Publication Number: 72060.2001

Katalog/Catalog: 1102001.7206

Ukuran Buku/Book Size: 14,8 cm x 21 cm

Jumlah Halaman/Number of Pages: xxvi + 284 halaman /pages

Naskah/Manuscript:

Badan Pusat Statistik Kabupaten Tolitoli

BPS-Statistics of Tolitoli Regency

Penyunting/Editor:

Badan Pusat Statistik Kabupaten Tolitoli

BPS-Statistics of Tolitoli Regency

Gambar Kover oleh/Cover Designed by:

Badan Pusat Statistik Kabupaten Tolitoli

BPS-Statistics of Tolitoli Regency

Ilustrasi Kover/Cover Illustration:

Peta Kabupaten Tolitoli-Google Hybrid/Map of Tolitoli Regency-Google Hybrid

Diterbitkan oleh/Published by:

© **BPS Kabupaten Tolitoli/BPS-Statistics of Tolitoli Regency**

Dicetak oleh/Printed by:

UD. RIO

Dilarang mengumumkan, mendistribusikan, mengomunikasikan, dan/atau menggandakan sebagian atau seluruh isi buku ini untuk tujuan komersial tanpa izin tertulis dari Badan Pusat Statistik

Prohibited to announce, distribute, communicate, and/or copy part or all of this book for commercial purpose without permission from BPS-Statistics Indonesia

PETA WILAYAH KABUPATEN TOLITOLI

MAP OF TOLITOLI REGENCY

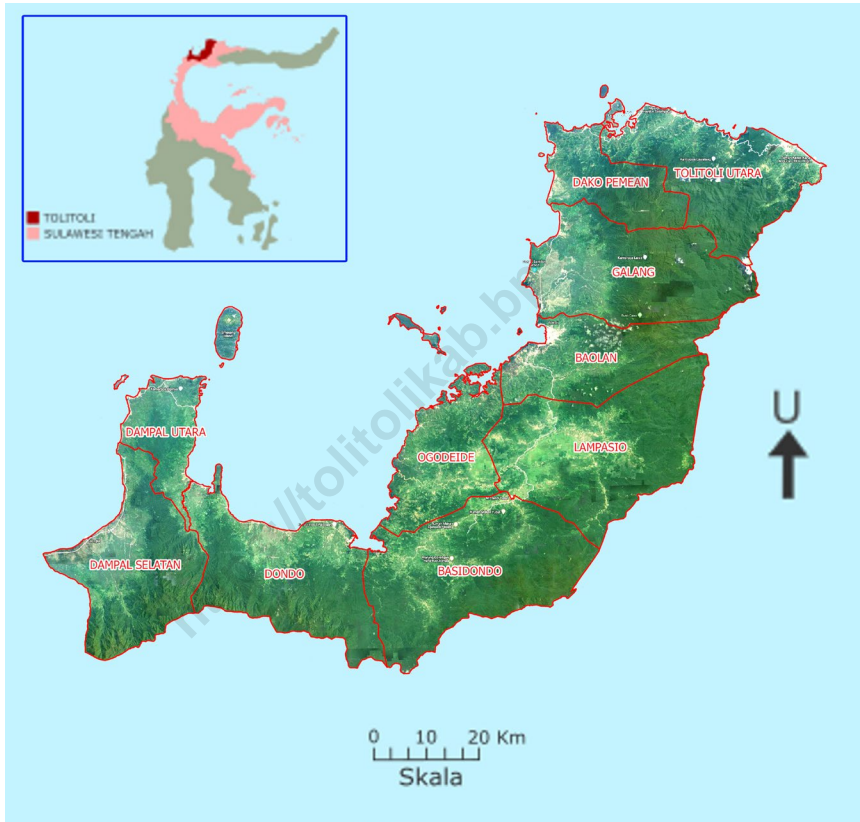

KEPALA BPS KABUPATEN TOLITOLI
CHIEF STATISTICIAN OF TOLITOLI REGENCY



Agus Paryanto, S.E.



Kata Pengantar

Penerbitan buku Kabupaten Tolitoli Dalam Angka 2020 merupakan publikasi tahunan yang diterbitkan Badan Pusat Statistik (BPS) BPS Kabupaten Tolitoli untuk memenuhi kebutuhan data-data prioritas pembangunan. Publikasi ini memuat data/informasi statistik tentang hasil-hasil pembangunan di Wilayah Kabupaten Tolitoli selama tahun 2019, yang banyak diperlukan dalam evaluasi pembangunan.

Data yang disajikan dalam publikasi terdiri dari data sekunder yang bersumber dari berbagai instansi/dinas/lembaga pemerintah, dan data primer hasil sensus/survei yang dilakukan BPS Kabupaten Tolitoli.

Kepada semua pihak yang telah membantu kegiatan penyusunan dan penerbitan buku ini, kami mengucapkan banyak terima kasih. Akhirnya saran dan kritik yang membangun untuk perbaikan dan penyempurnaan publikasi ini dimasa mendatang sangat kami harapkan. Semoga buku ini bermanfaat.

Tolitoli, Mei 2020

Kepala Badan Pusat Statistik
Kabupaten Tolitoli

Agus Paryanto, SE



Preface

The publication of the book Tolitoli Regency in Figures 2020 is the annual publication published by the Central Statistics Agency (BPS) of Tolitoli Regency to meet the needs of development priority data. This publication contains statistical data / information on the results of development in the Tolitoli Regency for 2019, which is much needed in the evaluation of development.

Data presented in the publication consists of secondary data sourced from various government agencies / services / agencies, and primary data from the census / survey conducted by BPS in Tolitoli Regency.

To all those who have helped with the preparation and publishing of this book, we would like to thank you. Finally, constructive suggestions and criticisms for the improvement and refinement of this publication in the future are very welcome. Hopefully this book is useful.

Tolitoli, Mei 2020
Chief Statistician of
Tolitoli Regency

Agus Paryanto, SE

Daftar Isi /Contents

PETA WILAYAH KABUPATEN TOLITOLI	iii
KEPALA BPS KABUPATEN TOLITOLI.....	v
Kata Pengantar	vii
Daftar Isi /Contents.....	ix
Daftar Tabel/List of Tables	xi
Penjelasan Umum/Explanatory Notes.....	xxvi
1. Geografi dan Iklim/Geography and Climate.....	1
1.1 Keadaan Geografi/Geography Condition	7
1.2 Iklim/Climate	10
2. Pemerintahan/Government.....	13
2.1 Wilayah Administratif/Administrative Area	18
2.2 DEWAN PERWAKILAN RAKYAT DAERAH/ REGIONAL HOUSE OF REPRESENTATIVE	19
2.3 Sumber Daya Manusia/Human Resources.....	20
2.4 Keuangan Daerah/Regional Finance	23
2.5 Administrasi Pemerintahan/Government Administration.....	25
2.6 Pertanahan/Land	28
3. Penduduk dan Ketenagakerjaan/Population and Employment	29
3.1 Penduduk/Population.....	41
3.2 Ketenagakerjaan/Employment.....	44
4. Sosial dan Kesejahteraan Rakyat/Social and Welfare	57
4.1 Pendidikan/Education.....	70
4.2 Kesehatan/Health	104
4.3 Agama dan Sosial Lainnya/Religion and Other Social Affairs.....	118
4.4 Kemiskinan/Poverty.....	123
5. Pertanian/Agriculture	127
5.1 Hortikultura/Horticulture.....	137
5.2 PERKEBUNAN/ ESTATE CROPS	167
5.3 PETERNAKAN/LIVESTOCK	169
5.4 Tanaman Pangan/Food Crops.....	178
5.5 PERIKANAN/FISHERY	183
5.6 Energi/Energy.....	191
6. Pertambangan dan Energi/Mining and Energy.....	191
6.1 Pariwisata / Tourism	211
7. PARIWISATA/TOURISM	211
8. TRANSPORTASI DAN KOMUNIKASI / TRANSPORTATION AND COMMUNICATION.....	221
8.1 TRANSPORTASI / TRANSPORTATION	224
8.2 Komunikasi / Communication.....	232
9. PERBANKAN, KOPERASI, DAN HARGA-HARGA/BANKING, COOPERATIVE, AND PRICES	237
9.1 KOPERASI /COOPERATIVE.....	239

9.2	PERBANKAN / BANKING.....	244
9.3	HARGA-HARGA / PRICES.....	251
10.	PENGELUARAN PENDUDUK / POPULATION EXPENDITURE.....	253
10.1	PENGELUARAN PENDUDUK / POPULATION EXPENDITURE.....	255
10.2	LOGISTIK / LOGISTIC.....	259
10.3	PERDAGANGAN/TRADE.....	265
11.	PERDAGANGAN/TRADE.....	265
11.1	SISTEM NERACA REGIONAL/SYSTEM OF REGIONAL ACCOUNTS.....	269
12.	SISTEM NERACA REGIONAL/SYSTEM OF REGIONAL ACCOUNTS	269
12.1	Pengeluaran Penduduk/Population Expenditure	277
13.	PERBANDINGAN ANTAR KABUPATEN/KOTA.....	277

<https://tolitolikab.bps.go.id>

Daftar Tabel/List of Tables

1.1.1	Luas Daerah dan Jumlah Pulau Menurut Kecamatan di Kabupaten Tolitoli, 2019 Total Area and Number of Islands by Sub District in Tolitoli Regency, 2019	7
1.1.2	Tinggi Wilayah dan Jarak ke Ibukota Kabupaten Menurut Kecamatan di Kabupaten Tolitoli, 2019 Total Area and Number of Islands by Sub District in Tolitoli Regency, 2019	9
1.2.1	PengamatanUnsurIklimMenurutBulandiStasiunMeteorologiLalos,2019 Observation of Climate Elements By Months at Lalos Meteorology Station, 2019	10
2.1.1	Jumlah Desa ¹ /Kelurahan Menurut Kecamatan di Kabupaten Tolitoli, 2019 Number of Sub District by Sub District in Tolitoli Regency, 2019	18
2.2.1	Jumlah Anggota Dewan Perwakilan Rakyat Daerah Menurut Partai Politik dan Jenis Kelamin di Kabupaten Tolitoli, 2019 Number of Members of The Regional House of Representatives by Political Parties and Sex in Tolitoli, 2019	19
2.3.1	Jumlah Pegawai Negeri Sipil Menurut Jabatan dan Jenis Kelamin di Kabupaten Tolitoli, Desember 2018 dan Desember 2019 Number of Civil Servants by Occupation and Sex in Tolitoli Regency, December 2018 dan December 2019	20
2.3.2	Jumlah Pegawai Negeri Sipil Menurut Tingkat Pendidikan dan Jenis Kelamin di Kabupaten Tolitoli, 2018 dan 2019 Number of Civil Servants by Educational Level and Sex in Tolitoli Regency, 2018 and 2019	21
2.3.3	Jumlah Pegawai Negeri Sipil Menurut Tingkat Kepangkatan dan Jenis Kelamin di Kabupaten Tolitoli, 2018 dan 2019 Number of Civil Servants by Hierarchy and Sex in Tolitoli Regency, 2018 and 2019	22
2.4.1	Realisasi Penerimaan Daerah Menurut Jenis Penerimaan di Kabupaten Tolitoli, Tahun Anggaran 2016-2019 (juta) Actual Regional Revenues by Kind of Revenues in Tolitoli (million), Fiscal Year 2016 – 2019	23
2.4.2	Realisasi Belanja Daerah Menurut Jenis Penerimaan di Kabupaten Toliitoli, Tahun Anggaran 2016 - 2019 (juta) Actual Regional Expenditures by Kind of Revenues in Tolitoli (million), Fiscal Year 2016 - 2019	24
2.5.1	Perkara Yang Diterima dan Diputus Pada Pengadilan Agama Tolitoli Dirinci Menurut Kecamatan Tahun 2019 Cases Received and Decided in Tolitoli Religious Courts Specified by District in 2019	25
2.5.2	Perkara Yang Diterima dan Diputuskan/Diselesaikan Pada Pengadilan Agama Tolitoli Menurut Jenis Perkara Tahun 2019 Cases Received and Decided / Resolved at Tolitoli Religious Courts by	

Type of Case in 2019	26
2.5.3 Perkara Yang Diputuskan/Diselesaikan Pada Pengadilan Agama Tolitoli Menurut Kriteria Penyelesaian Tahun 2019 Cases Decided / Resolved in Tolitoli Religious Court According to 2019 Settlement Criteria	27
2.6.1 Banyaknya Sertifikat Tanah yang Dikeluarkan Menurut Hak Atas Tanah di Kabupaten Tolitoli, 2016 - 2019 Number of Letter of Land Certificate that issued by Owning Land in Tolitoli, 2016 - 2019	28
3.1.1 Penduduk, Laju Pertumbuhan Penduduk, Distribusi Persentase Penduduk, Kepadatan Penduduk, Rasio Jenis Kelamin Penduduk Menurut Kecamatan di Kabupaten Tolitoli, 2010 dan 2019 Population, Population Growth Rate, Percentage Distribution of Population, Population Density, and Population Sex Ratio by Sub District in Tolitoli Regency, 2010 and 2019	41
3.1.2 Jumlah Penduduk Menurut Kelompok Umur Kabupaten Tolitoli Tahun 2019 Population by Age Group Tolitoli Regency 2019	43
3.2.1 Jumlah Penduduk Berumur 15 Tahun Keatas Menurut Jenis Kegiatan Selama Seminggu yang Lalu dan Jenis Kelamin di Kabupaten Tolitoli, 2019 Population Aged 15 Years and Over by Type of Activity During The Previous Week and Sex in Tolitoli Regency, 2019	44
3.2.2 Jumlah Penduduk Berumur 15 Tahun Ke Atas Menurut Pendidikan Tertinggi yang Ditamatkan dan Jenis Kegiatan Selama Seminggu yang Lalu di Kabupaten Tolitoli, 2019 Population Aged 15 Years and Over by Educational Attainment and Type of Activity During The Previous Week in Tolitoli Regency, 2019	45
3.2.3 Jumlah Penduduk Berumur 15 Tahun Keatas yang Bekerja Selama Seminggu yang Lalu Menurut Status Pekerjaan Utama dan Jenis Kelamin di Kabupaten Tolitoli, 2019 Population Aged 15 Years and Over Who Worked During the Previous Week by Main Employment Status and Sex in Tolitoli Regency, 2019	47
3.2.4 Jumlah Penduduk Berumur 15 Tahun Keatas yang Bekerja Selama Seminggu yang Lalu Menurut Kelompok Umur dan Jenis Kelamin di Kabupaten Tolitoli, 2019 Population Aged 15 Years and Over Who Worked During the Previous Week by Age Group and Sex in Tolitoli Regency 2019	48
3.2.5 Jumlah Pencari Kerja Yang Sudah dan Belum Ditempatkan Menurut Jenis Kelamin di Kabupaten Tolitoli, 2019 Number of Job Seekers Who Have and Have Not Been Placed According to Gender in Tolitoli Regency, 2019	49

3.2.6	Pencari Kerja yang Terdaftar menurut Tingkat Pendidikan dan Jenis Kelamin di Kabupaten Tolitoli, 2019 Job Seekers Registered by Education Level and Gender in Tolitoli Regency, 2019	50
3.2.7	Penempatan Pencari Kerja yang Terdaftar Menurut Bulan, Tingkat Pendidikan dan Jenis Kelamin di Kabupaten Tolitoli, 2019 Placement of Registered Job Seekers by Month, Educational Level and Gender in Tolitoli Regency, 2019	52
3.2.8	Pencari Kerja Yang Dihapuskan pada Kantor Dinas Tenaga Kerja dan Transmigrasi Kabupaten Tolitoli Menurut Bulan, Pendidikan dan Jenis Kelamin, 2019 Abolished Job Seekers at Tolitoli Regency Manpower and Transmigration Office by Month, Education and Gender, 2019	54
4.1.1	Jumlah Sekolah, Guru, dan Murid Taman Kanak-Kanak (TK) di Bawah Kementerian Pendidikan dan Kebudayaan Menurut Kecamatan di Tolitoli, 2019/2020 Number of Schools, Teachers, and Pupils in Kindergarten Under The Ministry of Education and Culture by Sub District in Tolitoli Regency, 2018/2019	70
4.1.2	Jumlah Sekolah, Guru, dan Murid Raudatul Athfal (RA) di Bawah Kementerian Agama Menurut Kecamatan di Kabupaten Tolitoli, 2019/2020 Number of Schools, Teachers, and Pupils in Raudatul Athfal (RA) Under The Ministry of Religious Affairs by Sub District in Tolitoli Regency, 2019/2020	73
4.1.3	Jumlah Sekolah, Guru, dan Murid Sekolah Dasar (SD) di Bawah Kementerian Pendidikan dan Kebudayaan Menurut Kecamatan di Kabupaten Tolitoli, 2019/2020 Number of Schools, Teachers, and Pupils in Primary Schools Under The Ministry of Education and Culture by Sub District in Tolitoli Regency, 2019/2020	74
4.1.4	Jumlah Sekolah, Guru, dan Murid Madrasah Ibtidaiyah (MI) di Bawah Kementerian Agama Menurut Kecamatan Menurut Kecamatan, 2019/2020 Number of Schools, Teachers, and Pupils in Madrasah Ibtidaiyah (MI) Under The Ministry of Religious Affairs by Sub District, 2019/2020	77
4.1.5	Jumlah Sekolah, Guru, dan Murid Sekolah Menengah Pertama (SMP) di Bawah Kementerian Pendidikan dan Kebudayaan Menurut Kecamatan di Kabupaten Tolitoli, 2018/2019 Number of Schools, Teachers, and Pupils in Junior High Schools Under The Ministry of Education and Culture by Sub District in Tolitoli Regency, 2018/2019	80

4.1.6	Jumlah Sekolah, Guru, dan Murid Madrasah Tsanawiyah (MTs) di Bawah Kementerian Agama Menurut Kecamatan di Kabupaten Tolitoli, 2018/2019 Number of Schools, Teachers, and Pupils in Madrasah Tsanawiyah (MTs) Under The Ministry of Religious Affairs by Sub District in Tolitoli Regency, 2018/2019.....	83
4.1.7	Jumlah Sekolah, Guru, dan Murid Sekolah Menengah Atas (SMA) di Bawah Kementerian Pendidikan dan Kebudayaan Menurut Kecamatan di Kabupaten Tolitoli, 2019/2020 Number of Schools, Teachers, and Pupils in Senior High Schools Under The Ministry of Education and Culture by Sub District in Tolitoli Regency, 2018/2019.....	86
4.1.8	Jumlah Sekolah, Guru, dan Murid Sekolah Menengah Kejuruan (SMK) di Bawah Kementerian Pendidikan dan Kebudayaan Menurut Kecamatan di Kabupaten Tolitoli, 2018/2019 Number of Schools, Teachers, and Pupils in Vocational High Schools Under The Ministry of Education and Culture by Sub District in Tolitoli Regency, 2018/2019.....	89
4.1.9	Jumlah Sekolah, Guru, dan Murid Madrasah Aliyah (MA) di Bawah Kementerian Agama Menurut Kecamatan di Kabupaten Tolitoli, 2019/2020 Number of Schools, Teachers, and Pupils in Madrasah Aliyah (MA) Under the Ministry of Religious Affairs by Sub District in Tolitoli Regency, 2019/2020.....	92
4.1.10	Jumlah Desa/Kelurahan yang Memiliki Fasilitas Sekolah Menurut Kecamatan dan Tingkat Pendidikan di Kabupaten Tolitoli, 2016–2018 Number of Villages' Having Educational Facilities by Sub District and Educational Level in Tolitoli Regency, 2016–2018	95
4.1.11	Angka Partisipasi Murni (APM) dan Angka Partisipasi Kasar (APK) Menurut Jenjang Pendidikan di Kabupaten Tolitoli, 2019 Net Participation Rates and Gross Participation Rates by Educational Level in Tolitoli Regency, 2019.....	98
4.1.12	Persentase Penduduk Kabupaten Tolitoli yang Berumur 7-24 Tahun Menurut Status Pendidikan dan Jenis Kelamin, 2019 Percentage of Population Aged 7-24 Years by Sex, Age Group, and School Participation in Tolitoli Regency, 2019.....	99
4.1.13	Jumlah Mahasiswa Baru, Mahasiswa DO, Total Mahasiswa menurut Universitas/Sekolah Tinggi/Akademi di Kabupaten Tolitoli, 2019/2020 Number of New Student, Drop Out Student, Total Student by The University/College/Academy in Tolitoli, 2019/2020	100
4.1.14	Jumlah Mahasiswa menurut Universitas/Sekolah Tinggi/ Akademi dan Jenis Kelamin di Kabupaten Tolitoli Tahun 2019/2020 Number of Students by University / College / Academy and Sex in Tolitoli Regency, 2019/2020	101

4.1.15	Jumlah Dosen menurut Universitas/Sekolah Tinggi/Akademi di Kabupaten Tolitoli Tahun 2019/2020 Number of Lecturer by the University / College / Academy in Tolitoli Regency, 2019/2020.....	102
4.1.16	Jumlah Mahasiswa yang Lulus menurut Universitas/Sekolah Tinggi/Akademi dan Jenis Kelamin di Kabupaten Tolitoli Tahun 2019/2020 Number of Graduated Students by the University / College / Academy and Sex in Tolitoli Regency, 2019/2020.....	103
4.2.1	Jumlah Desa ¹ /Kelurahan Yang Memiliki Sarana Kesehatan Menurut Kecamatan di Kabupaten Tolitoli, 2016–2018 Number of Villages ¹ Having Health Facilities by Sub District in Tolitoli Regency, 2016–2018.....	104
4.2.2	Jumlah Tenaga Kesehatan Menurut Kecamatan di Kabupaten Tolitoli, 2019 Number of Medical Personnel by Sub District in Tolitoli Regency, 2019	107
4.2.3	Persentase Penduduk yang Mempunyai Keluhan Kesehatan Selama Sebulan Terakhir Menurut Kecamatan di Kabupaten Tolitoli, 2013–2018 Percentage of People Who Had Health Complaint During a Month Prior to The Survey by Sub District in Tolitoli Regency, 2013–2018	108
4.2.4	Jumlah Rumah Sakit Umum, Rumah Sakit Khusus, dan Puskesmas Menurut Kecamatan di Kabupaten Tolitoli, 2018 dan 2019 Number of General Hospital, Special Hospital, and Public Health Center by Sub District in Tolitoli Regency, 2018 and 2019	109
4.2.5	Banyaknya Kelahiran Menurut Penolong Kelahiran di Kabupaten Tolitoli, 2013 - 2019 Number of Births According to Birth Assistance in Tolitoli Regency, 2013 - 2019	111
4.2.6	Banyaknya Balita yang Pernah Mendapat Imunisasi Menurut Jenis Imunisasi di Kabupeten Tolitoli, 2019 Number of Toddlers Ever Received Immunizations by Type of Immunization in Tolitoli Regency, 2019.....	112
4.2.7	Jumlah Kasus 10 Penyakit Terbanyak di Kabupaten Tolitoli, 2019 Number of Cases of 10 Most Diseases in Tolitoli Regency, 2019.....	114
4.2.8	Jumlah Bayi Lahir, Bayi Berat Badan Lahir Rendah (BBLR), BBLR Dirujuk, dan Bergizi Buruk Menurut Kecamatan di Kabupaten Tolitoli, 2019 Number of Birth Babies, Low Birth Weight Babies (LBW), LBW Referenced, and Poor Nutrition by District in Tolitoli District, 2019	115
4.2.9	Jumlah Ibu Hamil, Melakukan Kunjungan K1, Melakukan Kunjungan K4, Kurang Energi Kronis (KEK), dan Mendapat Tablet Zat Besi (Fe) di Kabupaten Tolitoli, 2014 - 2019 Number of Pregnant Women, K1 Visits, K4 Visits, Chronic Energy Deficiency (KEK), and Getting Iron (Fe) Tablets in Tolitoli Regency, 2014 - 2019	116
4.2.10	Jumlah Peserta BPJS di Kabupaten Tolitoli Tahun 2019 Number of Participant of BPJS in Tolitoli Regency, 2019	117

4.3.1	Jumlah Penduduk Menurut Kecamatan dan Agama yang Dianut di Kabupaten Tolitoli, 2015 Population by Sub District and Religion in Tolitoli Regency, 2015.....	118
4.3.2	Jumlah Tempat Peribadatan Menurut Kecamatan di Kabupaten Tolitoli, 2019 Number of Places of Worship by Sub District and Religion in Tolitoli Regency, 2019	119
4.3.3	Jumlah Desa ¹ /Kelurahan yang Mengalami Bencana Alam ² Menurut Kecamatan di Kabupaten Tolitoli, 2016–2018 Number of Villages ¹ that Had Natural Disaster ² by Sub District in Tolitoli Regency, 2016–2018.....	120
4.3.4	Jumlah Peristiwa Nikah, Talak, Cerai dan Rujuk menurut Kecamatan Tahun 2019 Number of Villages ¹ that Had Natural Disaster ² by Sub District in Tolitoli Regency, 2016–2018.....	122
4.4.1	Garis Kemiskinan, Jumlah, dan Persentase Penduduk Miskin di Kabupaten Tolitoli Tahun 2011–2019 Poverty Line, Number, and Percentage of Poor People in Tolitoli Regency, 2012–2019.....	123
4.4.2	Indeks Kedalaman Kemiskinan dan Indeks Keparahan Kemiskinan di Kabupaten Tolitoli Tahun 2011–2019 Poverty Gap Index and Poverty Severity Index in Tolitoli Regency, 2012–2019	124
4.4.3	Banyaknya Keluarga Menurut Kecamatan dan Klasifikasi Keluarga di Kabupaten Tolitoli Tahun 2019 Number of Families According to The Subdistrict and Family Classification in Tolitoli Regency, 2019.....	125
5.1.1	Luas Panen Tanaman Sayuran Menurut Kecamatan dan Jenis Tanaman di Kabupaten Tolitoli (ha), 2018 dan 2019 Harvested Area of Vegetables by Subdistrict and Kind of Plant in Tolitoli Regency/Municipality (ha), 2018 and 2019	137
5.1.2	Produksi Tanaman Sayuran Menurut Kecamatan dan Jenis Tanaman di Kabupaten Toli-Toli (kwintal), 2018 dan 2019 Production of Vegetables by Subdistrict and Kind of Plant in Toli-Toli Regency (quintal), 2018 and 2019	142
5.1.3	Luas Panen Tanaman Sayuran dan Buah–Buahan Semusim Menurut Jenis Tanaman, 2018 dan 2019 Harvested Area of Seasonal Vegetables and Fruits by Kind of Plant, 2018 and 2019	147
5.1.4	Produksi Panen Tanaman Sayuran dan Buah–Buahan Semusim Menurut Jenis Tanaman, 2018 dan 2019 Production Area of Seasonal Vegetables and Fruits by Kind of Plant, 2018 and 2019	148
5.1.5	Luas Panen Tanaman Biofarmaka Menurut Kecamatan	

	dan Jenis Tanaman di Kabupaten Toli-Toli, 2018 dan 2019 Harvested Area of Medicinal Plants by Subdistrict and Kind of Plant in Toli-Toli Regency, 2018 and 2019	149
5.1.6	Produksi Tanaman Biofarmaka Menurut Kecamatan dan Jenis Tanaman di Kabupaten Toli-Toli, 2018 dan 2019 Production Area of Medicinal Plants by Subdistrict and Kind of Plant in Toli-Toli Regency, 2018 and 2019	151
5.1.7	Luas Panen Tanaman Biofarmaka Menurut Jenis Tanaman, 2018 dan 2019 Harvested Area of Medicinal Plants by Kind of Plant, 2018 and 2019	153
5.1.8	Produksi Tanaman Biofarmaka Menurut Jenis Tanaman, 2018 dan 2019 Production Area of Medicinal Plants by Kind of Plant, 2018 and 2019	154
5.1.9	Luas Panen Tanaman Hias Menurut Kecamatan dan Jenis Tanaman di Kabupaten Toli-Toli, 2018 dan 2019 Harvested Area of Ornamental Plants by Subdistrict and Kind of Plant in Toli-Toli Regency, 2018 and 2019	155
5.1.10	Produksi Tanaman Hias Menurut Kecamatan dan Jenis Tanaman di Kabupaten Toli-Toli, 2018 dan 2019 Production Area of Ornamental Plants by Subdistrict and Kind of Plant in Toli-Toli Regency, 2018 and 2019	156
5.1.11	Produksi Tanaman Biofarmaka Menurut Jenis Tanaman, 2018 dan 2019 Production Area of Medicinal Plants by Kind of Plant, 2018 and 2019	157
5.1.12	Produksi Tanaman Biofarmaka Menurut Jenis Tanaman, 2018 dan 2019 Production Area of Medicinal Plants by Kind of Plant, 2018 and 2019	158
5.1.13	Produksi Buah-buahan Menurut Jenis Tanaman Menurut Kecamatan di Kabupaten Toli-Toli, 2018 dan 2019 Production of Fruits by Kind of Plant by Subdistrict in Toli-Toli Regency, 2018 and 2019	159
5.1.14	Produksi Buah-Buahan dan Sayuran Tahunan Menurut Jenis Tanaman di Kabupaten Tolitoli, 2018 dan 2019 Production of Annual Fruits and Vegetables by Kind of Plant in Tolitoli Regency, 2018 and 2019	166
5.2.1	Luas Areal Tanaman Perkebunan Menurut Kecamatan dan Jenis Tanaman di Kabupaten Toli-Toli (ha), 2018 dan 2019 Planted Area of Estate Crops by Subdistrict and Type of Crops in Toli-Toli Regency (ha), 2018 and 2019.....	167
5.2.2	Produksi Perkebunan Menurut Kecamatan dan Jenis Tanaman di Kabupaten Toli-Toli (ton), 2018 dan 2019 Production of Estates by Subdistrict and Type of Crops in Toli-Toli Regency (tons), 2018 and 2019.....	168
5.3.1	Populasi Ternak Besar Menurut Jenis Ternak per Kecamatan di Kabupaten Tolitoli Tahun 2019 (ekor) Large Livestock Population by Kinds of Livestock and Subdistrict in Tolitoli, 2019	169
5.3.2	Populasi Ternak Kecil Menurut Jenis Ternak per	

	Kecamatan di Kabupaten Tolitoli Tahun 2019 (ekor) Small Livestock Population by Kinds of Livestock and Subdistrict in Tolitioli, 2019.....	170
5.3.3	Populasi Ternak Unggas Menurut Jenis Ternak per Kecamatan di Kabupaten Tolitoli Tahun 2019 (ekor) Poultry Population by Kinds of Livestock and Subdistrict in Tolitioli, 2019	171
5.3.4	Jumlah Ternak yang Dipotong Menurut Kecamatan dan Jenis Ternak di Kabupaten Tolitoli (ekor), 2019 Number of Slaughtered Livestock by District and Kind of Livestock in Tolitioli, 2019.....	172
5.3.5	Produksi Daging Ternak Besar Menurut Jenis Ternak per Kecamatan di Kabupaten Tolitoli Tahun 2019 (Kg) Production of Meat Large Livestock by Kind of Livestock and Subdistrict in Tolitioli (Kg), 2019.....	173
5.3.6	Produksi Kulit Ternak Besar Menurut Jenis Ternak per Kecamatan di Kabupaten Tolitoli Tahun 2019 (Lembar) Production of Skin Large Livestock by Kind of Livestock and Subdistrict in Tolitioli (Sheet), 2019.....	174
5.3.7	Jumlah Unggas yang Dipotong Menurut Jenis Ternak per Kecamatan di Kabupaten Tolitoli Tahun 2019 (ekor) Number of Slaughtered Poultry by Kind of Poultry and Subdistrict in Tolitioli , 2019.....	175
5.3.8	Produksi Telur Unggas Menurut Jenis Unggas per Kecamatan di Kabupaten Tolitoli Tahun 2019 (kg) Production of Poultry Eggs by Kind and Subdistrict in Tolitioli (kg) , 2019.....	176
5.3.9	Pengiriman Ternak Besar ke Kabupaten dan Propinsi Lain menurut Jenis Ternak per Kecamatan di Kabupaten Tolitoli Tahun 2019 (ekor) Sending of Large Livestock to The Other Provinces and Regency by Kind of Livestock and Subdistrict in Tolitioli, 2019.....	177
5.4.1	Luas Panen, Produktivitas, dan Produksi Padi ¹ Menurut Kabupaten/Kota di Provinsi Sulawesi Tengah, 2019 Harvested Area, Productivity, and Production of Paddy ¹ by Regency/ Municipality in Sulawesi Tengah Province, 2019	178
5.4.2	Produksi Padi ¹ dan Beras Menurut Kabupaten/ Kota di Provinsi Sulawesi Tengah, 2019 Paddy and Rice Production ¹ by Regency/Municipality in Sulawesi Tengah Province, 2019	179
5.4.3	Luas Panen, Produksi, dan Produktivitas Jagung dan Kedelai Menurut Kabupaten/Kota di Provinsi Sulawesi Tengah, 2019 Harvested Area, Production, and Productivity of Maize and Soybean by Regency/Municipality in Sulawesi Tengah Province, 2019	180
5.4.4	Luas Panen, Produksi, dan Produktivitas Kacang Tanah dan Kacang Hijau Menurut Kabupaten/Kota di Provinsi Sulawesi Tengah, 2019 Harvested Area, Production, and Productivity of Peanuts and Mung	

	Beans by Regency/Municipality in Sulawesi Tengah Province, 2019	181
5.4.5	Luas Panen, Produksi, dan Produktivitas Ubi Kayu dan Ubi Jalar Menurut Kabupaten/Kota di Provinsi Sulawesi Tengah, 2019 Harvested Area, Production, and Productivity of Cassava and Sweet Potato by Regency/Municipality in Sulawesi Tengah Province, 2019	182
5.5.1	Jumlah Rumah tangga Pengusaha Perikanan Laut Menurut Kategori Usaha Perikanan di Kabupaten Tolitoli Tahun 2017-2019 Number of Slaughtered Poultry by Kind of Poultry and Subdistrict in Tolitoli, 2017-2019	183
5.5.2	Jumlah Perahu Kapal Penangkap Ikan Menurut Jenis Kapal di Kabupaten Tolitoli Tahun 2015-2019 Number of Boat Fishery Equipment by Kinds of Boat in Tolitoli, 2015-2019..	184
5.5.3	Jumlah Alat Penangkap Ikan Menurut Jenisnya di Kabupaten Tolitoli Tahun 2015 - 2019 Number of Fishery Equipment by Type in Tolitoli, 2015 - 2019.....	185
5.5.4	Produksi Perikanan Darat dan Laut di Daerah Kabupaten Tolitoli Tahun 2017 - 2019 Production of Inland and Sea Fisheries in Tolitoli, 2017 - 2019	186
5.5.5	Nilai Produksi Perikanan Darat dan Laut di Daerah Kabupaten Tolitoli Tahun 2015 - 2019 (Juta Rp) Production Value of Inland and Sea Fisheries in Tolitoli, 2015 - 2019 (Million Rp)	187
5.5.6	Produksi Olahan Ikan Laut dan Ikan Darat di Daerah Kabupaten Tolitoli Tahun 2017 - 2019 (Ton) Production of Processed Marine Fish and Inland Fish in Tolitoli Regency (Ton), 2017 - 2019.....	188
5.5.7	Nilai Produksi Olahan Ikan Laut dan Ikan Darat di Daerah Kabupaten Tolitoli Tahun 2017-2019 (Ribuan Rupiah) Production Value of Processed Marine Fish and Inland Fish in Tolitoli Regency (000 Rp.), 2017-2019.....	189
6.1.1	Daya terpasang, Produksi, dan Distribusi Listrik PT.PLN(Persero) Pada Cabang /Ranting PLN Menurut Kecamatan Kabupaten Tolitoli,2019 Installed power, Production, and Electricity Distribution of PT. PLN (Persero) at PLN Branch / Branch by Tolitoli District, 2019	197
6.1.2	Jumlah Pelanggan Listrik Menurut Kecamatan di Kabupaten Tolitoli, 2015-2019 Number of Electricity Customers by District in Tolitoli Regency, 2015-2019.	198
6.1.3	Pembangkit Tenaga dan Pusat Tenaga Listrik Menurut Unit PLN di Kabupaten Tolitoli Tahun 2019 (000 Rp) Electric Power Station and Electric Power Central by State Electricity Enterprise Unit in Tolitoli Regency (000 Rp.), 2019	199
6.1.4	Banyaknya Pelanggan Listrik Menurut Unit PLN di Kabupaten Tolitoli, 2015 - 2019 Number of Electricity Customers by PLN Unit in Tolitoli, 2015 - 2019	200

6.1.5	Banyaknya Pelanggan Listrik Menurut Unit PLN di Kabupaten Tolitoli, 2015 - 2019	Number of Electricity Customers by PLN Unit in Tolitoli, 2015 - 2019	201
6.1.6	Banyaknya Pelanggan Listrik Menurut Golongan Tarif dan Unit PLN, di Kabupaten Tolitoli Tahun 2019	Number of Electricity Customers by Group of Cost and State Electricity Enterprise Unit in Tolitoli, 2019	202
6.1.7	Pemakaian Listrik (KWH) Menurut Golongan Tarif dan Unit PLN, di Kabupaten Tolitoli Tahun 2019	Electricity Consumption (KWH) by Group of Cost and State Electricity Enterprise Unit in Tolitoli, 2019	203
6.1.8	Jumlah Pelanggan dan Air yang Disalurkan Menurut Kecamatan di Kabupaten Tolitoli, 2019	Number of Customers and Distributed Water by Subdistrict in Tolitoli Regency, 2019	204
6.1.9	Jumlah Produksi Yang Dihasilkan, Terjual dan Nilai Penjualan Air Minum di Kabupaten Tolitoli Tahun 2008 - 2019	Number of Production That Yield, Sold Out, and Value of Selling Fresh Water in Tolitoli, 2008 - 2019	205
6.1.10	Jumlah Produksi Yang Dihasilkan, Terjual dan Nilai Penjualan Air Minum di Kabupaten Tolitoli Tahun 2008 - 2019	Number of Production That Yield, Sold Out, and Value of Selling Fresh Water in Tolitoli, 2008 - 2019	206
6.1.11	Jumlah Pelanggan menurut kategori Pelanggan PDAM di Kabupaten Tolitoli 2019	Number of Production That Yield, Sold Out, and Value of Selling Fresh Water in Tolitoli, 2019	207
6.1.12	Banyaknya Pelanggan PDAM Menurut Jenis Konsumen di Kabupaten Tolitoli, 2015 - 2019	Number of PDAM Customers by Type of Customers in Tolitoli, 2015 - 2019 ..	208
6.1.13	Banyaknya Pelanggan Air Minum yang Disalurkan Menurut Jenis Konsumen di Kabupaten Tolitoli, 2015 - 2019	Number of Drinking Water Distributed by Type of Customers in Tolitoli, 2015-2019	209
7.1.1	Jumlah Rumah Makan/Restoran Menurut Kecamatan di Kabupaten Tolitoli, 2016-2019	Number of Restaurants by Subdistrict in Tolitoli Regency, 2016-2019	214
7.1.2	Banyaknya Daya Tarik Wisata di Kabupaten Tolitoli, 2018-2019	Number of Travel Attraction in Tolitoli, 2018-2019	215
7.1.3	Banyaknya Daya Tarik Wisata Alam di Kabupaten Tolitoli, 2019	Number of Travel Attraction in Tolitoli, 2019	216
7.1.4	Daya Tarik Wisata Budaya di Kabupaten Tolitoli di Kabupaten Tolitoli, 2019	Culture Travel Attraction in Tolitoli, 2019	218
7.1.5	Daya Tarik Wisata Buatan di Kabupaten Tolitoli di Kabupaten Tolitoli, 2019		

	Artificial Travel Attraction in Tolitoli, 2019.....	219
8.1.1	Panjang Jalan Menurut Tingkat Kewenangan Pemerintahan di Kabupaten Tolitoli (km), 2017–2019 Length of Roads by Level of Government Authority in Tolitoli Regency (km), 2017–2019.....	224
8.1.2	Panjang Jalan Menurut Jenis Permukaan Jalan di Kabupaten Tolitoli (km), 2017–2019 Length of Roads by Type of Road Surface in Tolitoli Regency (km), 2017–2019	225
8.1.3	Panjang Jalan Menurut Kondisi Jalani di Kabupaten Tolitoli (km), 2017–2019 Length of Roads by Condition of Roads in Tolitoli Regency (km), 2017–2019	226
8.1.4	Panjang Jalan Kabupaten menurut Kelas Jalan (km), 2018-2019 Length of Roads by Class of Roads (km), 2018-2019.....	227
8.1.5	Banyaknya Kendaraan Bermotor Menurut Jenis Kendaraan di Kabupaten Tolitoli (unit), 2016 - 2019 Number of Vehicles by Vehicle Type in Tolitoli (units), 2016 - 2019	228
8.1.6	Arus Lalu Lintas Pesawat Udara di Bandar Udara Lalos Kabupaten Tolitoli Tahun 2018 - 2019 Aircraft Traffic at Lalos Airport Tolitoli, 2018 - 2019	229
8.1.7	Arus Lalu Lintas Penumpang di Bandar Udara Lalos Kabupaten Tolitoli Tahun 2018 - 2019 Passenger Traffic at Lalos Airport Tolitoli, 2018 - 2019.....	230
8.1.8	Banyaknya Barang Bagasi yang Dibongkar dan Dimuat di Bandar Udara Lalos Kabupaten Tolitoli Tahun 2018 - 2019 Number of Unloading and Loaded Baggage Goods in Lalos Airport Tolitoli, 2018 - 2019	231
8.2.1	Jumlah Kantor Pos Pembantu Menurut Kecamatan di Kabupaten Tolitoli, 2016–2019 Number of Post Offices Subsidiaries by Subdistrict in Tolitoli Regency, 2016–2019	232
8.2.2	Laporan Produksi Surat Pos Biasa dan Terbukukan yang Diterima dan Dikirim di Dalam Negeri dan Luar Negeri, Kabupaten Tolitoli Tahun 2019 Report on the Production of Ordinary and Booked Post Mails Received and Sent Domestically and Foreign Affairs, Tolitoli Regency in 2019	233
8.2.3	Laporan Produksi Paket Pos Biasa dan Terbukukan yang Diterima dan Dikirim di Dalam Negeri dan Luar Negeri, Kabupaten Tolitoli Tahun 2019 Report on the Production of Ordinary and Booked Post Package Received and Sent Domestically and Foreign Affairs, Tolitoli Regency in 2019	234
8.2.4	Laporan Produksi Jasa Keuangan Weselpos dan Soop/Pospay Mrnurut trx dan Nilai (Rp .000), Kabupaten Tolitoli Tahun 2019 Post and Post / Sop Wes Pospay Financial Services Production Report by trx and Value (Rp.000), Tolitoli Regency in 2019	235

8.2.5	Banyaknya Kapasitas dan Pemasangan Telepon Sentral dan Koneksi Induk Menurut Jenis Koneksi di Kabupaten Tolitoli 2019 Capacity and Installed Central Telephone and Parent Connection by Type of Connection in Tolitoli, 2019.....	236
9.1.1	Jumlah Koperasi dan Anggota Menurut Jenisnya di Kabupaten Tolitoli Tahun 2019 Number of Cooperation and Members by Kind of Cooperate in Tolitoli, 2019	239
9.1.2	Klasifikasi Koperasi/ KUD Menurut Jenis Koperasi di Kabupaten Tolitoli Tahun 2019 Classification of Cooperate by Kind of Cooperate in Tolitoli, 2019	240
9.1.3	Volume Usaha, Dana-dana dan Sisa Hasil Usaha Menurut Jenis Koperasi di Kabupaten Tolitoli Tahun 2019 (Rp. 000) Volume of Business, Funds and Left of Business Profits by Kind of Cooperation in Tolitoli (Rp. 000), 2019.....	241
9.1.4	Uang Simpanan dan Cadangan Menurut Jenis Koperasi di Kabupaten Tolitoli Tahun 2019(Rp. 000) Money Deposits and Reserves By Type of Cooperative in Tolitoli (Rp 000), 2019.....	242
9.1.5	Modal Sendiri dan Modal Luar Menurut Jenis Koperasi di Kabupaten Tolitoli Tahun 2019 (Rp. 000) Own Capital and Foreign Capital by Kind of Cooperative in Tolitoli (Rp 000), 2019.....	243
9.2.1	Posisi Pinjaman Rupiah dan Valuta Asing yang Diberikan Bank Umum dan BPR Menurut Sektor Ekonomi di Kabupaten Tolitoli Tahun 2015 - 2019 (Juta Rupiah) Position of Rupiah and Foreign Currency Loans Provided by Commercial Bank and BPR by Economic Sector in Tolitoli (Million Rupiah), 2015-2019....	244
9.2.2	Posisi Pinjaman Rupiah dan Valuta Asing yang Diberikan Bank Umum dan BPR Menurut Jenis Penggunaan di Kabupaten Tolitoli Tahun 2015-2019 (Juta Rupiah) Position of Rupiah and Foreign Currency Loans Provided by Commercial Bank and BPR by Type of Use in Tolitoli (Million Rupiah), 2015-2019.....	245
9.2.3	Posisi Kredit Mikro, Kecil dan Menengah yang Diberikan Bank Umum dan BPR Menurut Sektor Ekonomi di Kabupaten Tolitoli Tahun 2015-2019 (Juta Rupiah) Position of Micro, Small and Medium Credit Provided by Commercial Bank and BPR by Economic Sector in Tolitoli (Million Rupiah), 2015-2019....	246
9.2.4	Posisi Kredit Usaha Mikro, Kecil dan Menengah yang Diberikan Bank Umum dan BPR Menurut Skala Usaha di Kabupaten Tolitoli Tahun 2017-2019 (Juta Rupiah) Position of Micro, Small and Medium Credit Provided by Commercial Bank and BPR by Business Scale in Tolitoli (Million Rupiah), 2017-2019.....	247
9.2.5	Posisi Simpanan Masyarakat Rupiah dan Valuta Asing	

	Bank Umum dan BPR di Tolitoli, Tahun 2015-2019 (Juta Rp) Outstanding of Private Deposit in Rupiah and Foreign Currency of Commercial and Rural Banks in Tolitoli Regency, 2015-2019 (million rupiah).....	248
9.2.6	Jumlah Aktiva Bank di Kabupaten Tolitoli Tahun 2007-2019 (Juta Rupiah) Number of Activa of Bank in Tolitoli (billion rupiah) , 2007-2019).....	249
9.2.7	Jumlah Kantor Bank Indonesia di Kabupaten Tolitoli tahun 2016 - 2019 Number of Bank Office in Tolitoli , 2016 - 2019	250
9.3.1	Perkembangan Inflasi/Deflasi Kota Palu Menurut Kelompok Pengeluaran (2012=100) Desember 2019 Development of Inflation / Deflation in the City of Palu by Expenditure Group (2012 = 100) December 2019.....	251
10.1.1	Rata-rata Pengeluaran per Kapita Sebulan Menurut Kelompok Komoditas (rupiah) di Kabupaten Tolitoli, 2019 Monthly Average Expenditure per Capita by Commodity Group (rupiahs) in Tolitoli Regency, 2019	255
10.1.2	Persentase Pengeluaran per Kapita Sebulan Menurut Kelompok Komoditas di Kabupaten Tolitoli, 2018 dan 2019 Monthly Average Expenditure per Capita by Commodity Group (rupiahs) in Tolitoli Regency, 2019	256
10.1.3	Rata-Rata Konsumsi Kalori per Kapita Sehari menurut Kelompok Komoditas Makanan dan Kelompok Pengeluaran (Kcal) di Kabupaten Tolitoli, 2019 Average Daily Calorie Consumption per Capita by Food Commodity Group and Expenditure Group (Kcal) in Tolitoli Regency, 2019	257
10.1.4	Rata-Rata Pengeluaran Non Makanan per Kapita Sebulan menurut Kelompok Komoditas dan Kelompok Pengeluaran (Rupiah) di Kabupaten Tolitoli, 2019 Average Non-Food Expenditures per Capita per Month by Commodity Group and Expenditure Group (Rupiah) in Tolitoli Regency, 2019	258
10.2.1	Persediaan dan Penerimaan Beras Perum Bulog Sub Divre Tolitoli Tahun 2019 (Ton) Supplies and Received Rice of Sub Division Office Bulog Tolitoli(Ton), 2019	259
10.2.2	Penerimaan Beras Dropping di Kabupaten Tolitoli Menurut Jenisnya Tahun 2015-2019 (Ton) Reception Rice Dropping by Kind of Rice in Tolitoli, 2015-2019 (Ton).....	260
10.2.3	Perkembangan Jumlah Beras Untuk Rakyat Miskin di Kabupaten Tolitoli Tahun 2015-2019 (Ton) Trends of Rice for Poor in Tolitoli, 2015-2019 (Ton).....	261
10.2.4	Pengeluaran/ Penjualan Beras Dropping M.O per Bulan di Kabupaten Tolitoli Tahun 2015-2019 (Ton) Expenditure/Sales per Month of M.O Dropping Rice in Tolitoli (Ton), 2015-2019	262
10.2.5	Perkembangan Jumlah Beras Untuk Jasos/Bencal, Transmigrasi,	

	Bina Tunawarga, BKP, dan Lain-lain di Kabupaten Tolitoli, 2019 (Ton) Trend of Rice for Social Guarantee/Natural Disaster, Transmigration, Bina Tunawarga, BKP, etc in Tolitoli (Ton), 2019.....	263
11.1.1	Jumlah Sarana Perdagangan di Kabupaten Tolitoli, 2018 Number of Trade Facilities in Tolitoli Regency, 2018	267
12.1.1	Produk Domestik Regional Bruto Atas Dasar Harga Berlaku Menurut Lapangan Usaha di Kabupaten Tolitoli (Miliar Rupiah), 2016 - 2019 Gross Regional Domestic Product at Current Market Prices by Industry in Tolitoli (Billion Rupiahs), 2016 - 2019	271
12.1.2	Produk Domestik Regional Bruto Atas Dasar Harga Konstan Menurut Lapangan Usaha di Kabupaten Tolitoli (Miliar Rupiah), 2016 - 2019 Gross Regional Domestic Product at Constant Market Prices by Industry in Tolitoli (Billion Rupiahs), 2016 - 2019	272
12.1.3	Distribusi Persentase Produk Domestik Regional Bruto Atas Dasar Harga Berlaku Menurut Lapangan Usaha di Kabupaten Tolitoli (persen), 2016 - 2019 Percentage Distribution of Gross Regional Domestic Product at Current Market Prices by Industry in Tolitoli Regency, 2016 - 2019	273
12.1.4	Laju Pertumbuhan Produk DOmestik Bruto Atas Dasar Harga Konstan 2010 Menurut Lapangan Usaha di Kabupaten Tolitoli (persen), 2016-2019 Growth Rate of Gross Regional Domestic Product at 2010 Constant Market Prices by Industry in Tolitoli Regency (percent) , 2016 - 2019	274
12.1.5	Produk Domestik Regional Bruto Atas Dasar Harga Berlaku Menurut Jenis Pengeluaran di Kabupaten Tolitoli (miliar rupiah), 2015-2019 Gross Regional Domestic Product at Current Market Prices by Type of Expenditure in Tolitoli Regency (billion rupiahs), 2015-2019.....	275
12.1.6	Produk Domestik Regional Bruto Atas Dasar Harga Konstan 2010 Menurut Jenis Pengeluaran di Kabupaten Tolitoli (miliar rupiah), 2015-2019 Gross Regional Domestic Product at 2010 Constant Market Prices by Type of Expenditure in Tolitoli Regency (billion rupiahs), 2015-2019.....	276
13.1.1	Penduduk Pertengahan Tahun Beberapa Kabupaten di Provinsi Sulawesi Tengah (orang), 2015 -2019 The number of mid-year population in Couple Regencies of Sulawesi Tengah Province (person), 2015 - 2019	279
13.1.2	Laju Pertumbuhan Produk Domestik Regional Bruto Beberapa Kabupaten/ Kota Menurut Harga Konstan di Provinsi Sulawesi Tengah (persen), 2016-2019 Growth Rate of Gross Regional Domestic Product at 2000 Constan Market Prices in Couple Regencies of Sulawesi Tengah, 2016-2019 (Percent)	280
13.1.3	Penduduk Miskin Menurut Kabupaten/ Kota di Provinsi Sulawesi Tengah (ribu orang) 2015 - 2019 Poor People by Regency/Municipality in Sulawesi Tengah Province (thousand person), 2015 - 2019.....	281

13.1.4	Indeks Pembangunan Manusia (IPM) Menurut Kabupaten/ Kota Di Provinsi Sulawesi Tengah, 2015 - 2019 Human Development Index (HDI) by Regency/Municipality in Sulawesi Tengah Province, 2015 - 2019.....	282
13.1.5	Angka partisipasi sekolah (APS) Penduduk Berumur 5-18 Tahun, 2019 Gross Enrollment Rate (GER) Population Aged 5-18 Years, 2019	283
13.1.6	Angka partisipasi murni (APM) Penduduk Berumur 7-18 Tahun 2019 Net Enrollment Ratio (NER) for Population Ages 7-18 in 2019	284

<https://tolitolikab.bps.go.id>

Penjelasan Umum/Explanatory Notes

Tanda-tanda, satuan-satuan, dan lain-lainnya yang digunakan dalam publikasi ini adalah sebagai berikut:

Symbols, measurement units, and acronyms which are used in this publication, are as follows:

1. TANDA-TANDA/SYMBOLS

Data tidak tersedia / <i>Data not available</i>	: ...
Tidak ada atau nol / <i>Null or zero</i>	: -
Data dapat diabaikan / <i>Data negligible</i>	: 0
Tanda decimal / <i>Decimal point</i>	: ,
Data tidak dapat ditampilkan / <i>Not applicable</i>	: NA
Angka perkiraan / <i>Estimated figures</i>	: e
Angka sementara / <i>Preliminary figures</i>	: *
Angka sangat sementara / <i>Very preliminary figures</i>	: **
Angka diperbaiki / <i>Revised figures</i>	: r

2. SATUAN/UNITS

barel / <i>barrel</i>	: 158,99 liter/litres = 1/6,2898 m ³
hektar (ha) / <i>hectare (ha)</i>	: 10 000 m ²
kilometer (km) / <i>kilometres (km)</i>	: 1 000 meter/meters (m)
knot / <i>knot</i>	: 1,8523 km/jam (km/hour)
kuintal / <i>quintal</i>	: 100 kg
KWh	: 1 000 Watt hour
MWh	: 1 000 KWh
liter (untuk beras) / <i>litre (for rice)</i>	: 0,80 kg
ons / <i>ounce</i>	: 28,31 gram/grams
ton	: 1 000 kg

Satuan lain: buah, dus, butir, helai/lembar, kaleng, batang, pulsa, ton kilometer (ton-km), jam, menit, persen (%).

Other units: unit, pack, pieces, sheet, tin, pulse, ton-kilometres (ton-km), hour, minute, percent (%).

Perbedaan angka di belakang koma disebabkan oleh pembulatan angka.
The difference in decimal numbers is caused by rounding.



PENJELASAN TEKNIS

1. Secara astronomis, Kabupaten Tolitoli terletak pada posisi $0,35^{\circ}$ - $1,20^{\circ}$ lintang utara dan $120,312^{\circ}$ - $122,09^{\circ}$ bujur timur.
2. Berdasarkan posisi geografisnya Kabupaten Tolitoli memiliki batas-batas: Utara - Laut Sulawesi dan Kabupaten Buol, Selatan - Kabupaten Parigi Moutong, Barat - Selat Makassar, Timur - Kabupaten Buol
3. Kabupaten Tolitoli terletak pada ketinggian 0 – 2.500 meter dari permukaan laut, dengan keadaan topografis dasar hingga pegunungan sedang dataran rendah yang umumnya tersebar di sekitar pantai dan letaknya bervariasi.
4. Data Curah Hujan (mm) adalah ketinggian air hujan yang terkumpul dalam penakar hujan pada tempat yang data, tidak menyerap, tidak meresap dan tidak mengalir. Unsur hujan 1 (satu) milimeter artinya dalam luasan satu meter persegi pada tempat yang datar tertampung air hujan setinggi satu milimeter atau tertampung air hujan sebanyak satu liter.
5. Suhu udara adalah ukuran energi kinetik rata – rata dari pergerakan molekul – molekul. Suhu suatu benda ialah keadaan yang menentukan kemampuan benda tersebut, untuk memindahkan (transfer) panas ke benda – benda lain

TECHNICAL NOTES

1. *Astronomically, Tolitoli Regency is located at position $120,312^{\circ}$ - $122,09^{\circ}$ East Longitude and $0,35^{\circ}$ - $1,20^{\circ}$ North Latitude.*
2. *In terms of geographic position, Tolitoli Regency has boundaries as follows North - Sulawesi Sea and Buol Regency, South - Parigi Moutong regency, West - Makassar Strait, East - Buol Regency.*
3. *Tolitoli is located at an altitude of 0-2500 meters above sea level, with conditions the basic topographic lowlands to the mountains is generally scattered around the beach and its location varied.*
4. *Rainfall (mm) is the height of rainwater collected in a graduated rain on a leve, does not absorb, not pervasive and does not flow. Elements rainy one (1) millimeter means in the area of one square meter in a flat accommodated approximately one millimeter of rain water or rain water accommodated as much as one liter.*
5. *The air temperature is a measure of the kinetic energy - average of the movement of molecules - molecules. Temperature of an object is a state that determines the ability of these objects, to move (transfer) of heat to objects - objects of others or receive heat from objects - objects such other. In a system of two objects, objects that heat loss is said to objects higher temperature.*
6. *Solar radiation is one of several*

atau menerima panas dari benda – benda lain tersebut. Dalam sistem dua benda, benda yang kehilangan panas dikatakan benda yang bersuhu lebih tinggi.

6. Lama penyinaran matahari merupakan salah satu dari beberapa unsur klimatologi, dan didefinisikan sebagai kekuatan matahari yang melebihi 120 W/m^2 .

7. Kelembaban udara/legas udara adalah jumlah kandungan uap air yang ada dalam udara. Kandungan uap air di udara berubah-ubah bergantung pada suhu. Makin tinggi suhu, makin banyak kandungan uap airnya. Alat pengukur kelembapan udara adalah higrometer. Kelembapan udara ada 2 jenis sebagai berikut:

- Kelembapan mutlak (absolut) yaitu bilangan yang menunjukkan jumlah uap air dalam satuan gram pada satu meter kubik udara.
- Kelembapan relatif (nisbi), yaitu angka dalam persen yang menunjukkan perbandingan antara banyaknya uap air yang benar-benar dikandung udara pada suhu tertentu dan jumlah uap air maksimum yang dapat dikandung udara.

elements climatology, and is defined as the power of the sun exceeding 120 W/m^2 .

7. *Humidity air / air Legas is the amount of water vapor content in the air. The content of water vapor in the air vary depending to temperature. The higher the temperature, the more water vapor content. Humidity gauges are hygrometer. Humidity there are 2 types as follows:*

- *The absolute humidity (absolute) is a number that indicates the amount of water vapor in grams in one cubic meter of air.*
- *Relative humidity (relative), the figures in percent which shows a comparison between the amount of water vapor actually contained the air at a specific temperature and the maximum amount of water vapor that can be contained in the air.*

ULASAN

Kabupaten Tolitoli memiliki luas 4.079,77 km² terdiri atas 10 kecamatan pada tahun 2019. Wilayah ini terbentang dari Dampal Selatan (Kecamatan paling barat) sampai di Tolitoli Utara (kecamatan paling timur). Kecamatan yang terluas adalah Kecamatan Lampasio yaitu

626 km² dan yang terkecil adalah Kecamatan Dampal Utara yaitu sebesar 182,88 km².

Iklim

Iklim Kabupaten Tolitoli dipengaruhi oleh dua musim secara tetap yaitu musim Barat yang basah dan musim Utara yang kering.

Angin barat bertiup antara bulan Oktober sampai bulan Maret dan pada periode ini Kabupaten Tolitoli ditandai dengan musim penghujan. Sedang angin utara bertiup antara bulan April sampai bulan September, yang pada periode ini di Kabupaten Tolitoli terjadi musim kemarau.

Tipe iklim di Kabupaten Tolitoli menurut Schmidt dan Ferguson, yang didasarkan pada perbandingan bulan kering (0–60 mm) sebulan dan bulan basah (lebih dari 100 mm) sebulan adalah sebagai berikut : Bangkir dan sekitarnya tipe D, Tolitoli dan sekitarnya tipe A.

Suhu udara maksimum di Kabupaten Tolitoli Tahun 2018 memiliki rata-rata sebesar 31,5°C. Sementara itu suhu udara minimum di Kabupaten

DESCRIPTION

Tolitoli have area of 4,079.77 square kilometers consist of 10 subdistricts in 2018. This Area from Dampal Selatan (at most North) to Tolitoli Utara (at most east). The largest subdistrict is Lampasio subdistrict (626 km²) and smallest area is Dampal Utara Subdistrict (182.88 km²).

Climate

Tolitoli climate is influenced by two regular seasons namely the the Western wet season and the North dry season.

The west wind was blowing between October and March and during this period Tolitoli marked with the rainy season. While the north wind was blowing between April to September, which at this period the dry season occurred in Tolitoli.

Type of climate in Tolitoli according to Schmidt and Ferguson, which is based on the comparison of dry months (00-60 mm) a month and wet months (more than

100 mm) a month is as follows: Bangkir and surrounding type D, Tolitoli and surrounding areas type A.

The maximum air temperature in Tolitoli in 2018 has an average of 31.50C. Meanwhile the minimum air temperature in Tolitoli in 2018 had an average of 23.40C.

Tolitoli Tahun 2018 memiliki rata-rata sebesar 23,4°C.

Rata-rata kelembaban udara di Kabupaten Tolitoli pada Tahun 2018, yaitu sebesar 82,78%

Curah hujan di suatu tempat antara lain dipengaruhi oleh keadaan geografi dan perputaran/pertemuan arus udara.

Kabupaten Tolitoli dengan luas wilayah 4.079,77 km² mempunyai ketinggian 100 – 500 meter dari permukaan laut dengan derajat kemiringan lebih 15 – 40 %.

Pada musim hujan, angin bertiup agak menurun dibandingkan dengan keadaan angin pada musim kering. Pada Tahun 2019, rata - rata kecepatan angin di Kabupaten Tolitoli adalah adalah 1.8 knots.

The average air humidity in Tolitoli in 2018 is 82.78%

Rainfall in some place, influenced such as by circumstances of geography and the velocity / air flow meeting.

Tolitoli with an area of 4.079,77 km², has a height of 100-500 meters sea level with the degree of slope over 15-40%.

In the rainy season, the wind blows slightly compared to the state of the wind in the dry season. In 2019, the average wind speed in Tolitoli is 11.1 knots.

1.1 Keadaan Geografi/Geography Condition

Tabel 1.1.1 Luas Daerah dan Jumlah Pulau Menurut Kecamatan di Kabupaten Tolitoli, 2019

Total Area and Number of Islands by Sub District in Tolitoli Regency, 2019

Kecamatan Subdistrict	Ibukota Kecamatan Capital of Sub District	Luas ¹(km²) Total Area ¹(square.km)
	(2)	(3)
Dampal Selatan	Bangkir	392,67
Dampal Utara	Ogotua	182,88
Dondo	Tinabogan	542,50
Ogodeide	Bilo	412,13
Basidondo	Kayulompa	441,30
Baolan	Baru	258,03
Lampasio	Sibeasibe	626,00
Galang	Lalos	597,76
Tolitoli Utara	Laulalang	405,50
Dako Pemean	Galumpang	221,00
Tolitoli	Baolan	4 079,77

Lanjutan Tabel/*Continued Table 1.1.1*

Kecamatan <i>Sub District</i>	Persentase terhadap Luas Kabupaten <i>Percentage to Regency Area</i>	Jumlah Pulau² <i>Number of Islands²</i>
(1)	(4)	(5)
Dampal Selatan	9,62	-
Dampal Utara	4,48	4
Dondo	13,3	5
Ogodeide	10,1	4
Basidondo	10,82	5
Baolan	6,33	22
Lampasio	15,34	-
Galang	14,65	1
Tolitoli Utara	9,94	5
Dako Pemean	5,42	1
Tolitoli	100,00	47

Catatan/Note: ¹ Berdasarkan Peraturan Menteri Dalam Negeri Nomor 137 Tahun 2017 tanggal 29 Desember 2017/
Based on Minister of Home Affairs Regulation Number 137/2017, December 29, 2017

² Berdasarkan informasi Kementerian Dalam Negeri Tahun 2018/*Based on information from Ministry of Home Affairs, 2019*

Sumber/Source: Kementerian Dalam Negeri/*Ministry of Home Affairs*

Tabel 1.1.2 Tinggi Wilayah dan Jarak ke Ibukota Kabupaten Menurut Kecamatan di Kabupaten Tolitoli, 2019
Total Area and Number of Islands by Sub District in Tolitoli Regency, 2019

Kecamatan Subdistrict	Tinggi Wilayah Altitude				Jarak ke Ibukota Tolitoli Distance to the Capital Tolitoli
	0-100 mdpl	100-500 mdpl	500-1000 mdpl	>1000 mdpl	
(1)	(2)	(3)	(4)	(5)	(6)
Dampal Selatan	39,05%	38,20%	22,75%	-	172
Dampal Utara	48,40%	47,50%	4,10%	-	149
Dondo	19,54%	49,70%	28,14%	2,62%	93
Ogodeide	35,10%	24,90%	40,00%	-	52
Basidondo	27,89%	20,85%	19,03%	32,22%	62
Baolan	30,70%	38,90%	20,40%	10,00%	-
Lampasio	29,30%	30,34%	13,02%	27,34%	27
Galang	24,50%	48,50%	22,50%	4,50%	12
Tolitoli Utara	18,30%	60,20%	20,40%	1,10%	79
Dako Pemean	... ¹	... ¹	... ¹	... ¹	24
Tolitoli	25,97%	47,24%	22,64%	4,14%	-

¹⁾ Data masih gabung dengan kecamatan induk

1.2 Iklim/Climate

Tabel 1.2.1 Pengamatan Unsur Iklim Menurut Bulan di Stasiun Meteorologi Lalos, 2019
Table

Observation of Climate Elements By Months at Lalos Meteorology Station, 2019

Bulan/Month	Suhu Udara Temperature(C)			Kelembaban Udara Humidity (%)
	Maks Max	Min Min	Rata-rata Average	Rata-rata Average
(1)	(2)	(3)	(4)	(5)
Januari/January	31,2	23,6	26,9	83,7
Februari/February	32,1	23,7	27,5	77,6
Maret/March	31,8	23,2	27,3	79,7
April/April	32,0	23,5	27,7	81,9
Mei/May	32,3	23,7	28,7	83,4
Juni/June	31,9	24,2	27,5	84,6
Juli/July	31,6	23,8	27,3	80,4
Agustus/August	32,2	23,5	27,9	78,2
September/September	32,2	23,2	25,5	77,6
Oktober/October	31,8	23,1	27,1	83,0
November/November	32,7	23,6	28,2	83,0
Desember/December	31,2	24,4	27,5	83,3

Sumber: Stasiun Meteorologi Lalos
 Source: Meteorology Station of Lalos

Lanjutan Tabel/*Continued Table 1.2.1*

Bulan/Month	Tekanan Udara Atmospheric Pressure (mb)	Curah Hujan Rainfall (mm)	Banyaknya Hari hujan Frequency of Rains (days)	Kecepatan Angin Terbesar Wind Velocity (knots)	Penyinaran Matahari Duration of Sunshine (%)
(1)	(2)	(3)	(4)	(5)	(6)
Januari/January	1 011,3	89,6	16	11	45
Februari/February	1 012,8	31,7	10	7	64
Maret/March	1 011,7	16,3	8	11	66
April/April	1 010,5	112,9	13	7	65
Mei/May	1 010,9	124,7	15	7	60
Juni/June	1 010	231,5	22	6	55
Juli/July	1 010,7	98,5	20	8	54
Agustus/August	1 010,4	59	7	8	82
September/September	1 011,6	29,1	8	10	82,1
Oktober/October	1 010,6	217,1	27	12	68,7
November/November	1 010,5	60,9	9	14	76,9
Desember/December	1 010,5	142	20	10	62

Sumber: Stasiun Meteorologi Lalos
Source: Meteorology Station of Lalos

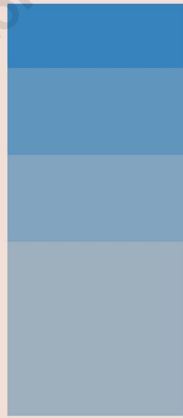

PENJELASAN TEKNIS

1. **Anggota Dewan Perwakilan Rakyat Daerah (DPRD) dipilih melalui pemilihan umum (pemilu) dan dilantik dalam masa jabatan lima tahun.**
 2. **Berdasarkan Undang-Undang no Republik Indonesia no. 43 tahun 1999 Tentang Pokok-Pokok Kepegawaian, yang dimaksud Pegawai Negeri adalah setiap warga negara Republik Indonesia yang telah memenuhi syarat yang ditentukan, diangkat oleh pejabat yang berwenang dan disertai tugas dalam suatu jabatan negeri, atau disertai tugas negara lainnya, dan digaji berdasarkan peraturan perundang-undangan yang berlaku.**
 3. **Pasal 2 Ayat 1 UU RI no. 43 tahun 1999 tentang Pokok-Pokok Kepegawaian, membagi Pegawai Negeri menjadi 3 yaitu:**
 - **Pegawai Negeri Sipil**
 - **Anggota Tentara Republik Indonesia**
 - **Anggota Kepolisian Negara Republik Indonesia**
- Pada pasal 2 ayat 2 Pegawai Negeri Sipil di bedakan menjadi 2 yaitu :**
- **Pegawai Negeri Sipil Pusat**
 - **Pegawai Negeri Sipil Daerah**
4. **Pegawai Negeri Sipil Pusat adalah Pegawai Negeri Sipil**

TECHNICAL NOTES

1. *Regional House of Representatives (DPRD) members are elected through a general election and appointed for a five-years membership.*
2. *The Based on the Law of the Republic of Indonesia no. 43 1999 About the Principal Officer, which meant Servants is every citizen of the Republic of Indonesia that has been qualified specified, appointed by the competent authority and entrusted with tasks in an office abroad, or entrusted with the task of other countries, and are paid based on laws applicable.*
3. *Article 2 Paragraph 1 of Law of the Republic of Indonesia no. 43 1999 About the Principal Officer, divide into 3 Servants.*
 - *Government employees*
 - *Members of the Army of the Republic of Indonesia*
 - *Members of the Indonesian National Police*

In Article 2, paragraph 2 of Civil Servants to differentiate into two, namely:

 - *Centre for Civil Servants*
 - *Regional Civil Servants*
4. *Civil Service Centre is a Civil Servant whose salary is charged to the Budget of the State and working in the Ministry, non-governmental*

yang gajinya dibebankan pada Anggaran Pendapatan dan Belanja Negara dan bekerja pada Departemen, Lembaga pemerintah non-Departemen, Kesekretariatan Lembaga Tertinggi/Tinggi Negara, Instansi Vertikal di Daerah Propinsi/Kabupaten/Kota, Kepaniteraan Pengadilan, atau dipekerjakan untuk menyelenggarakan tugas negara lainnya.

- 5. Pegawai Negeri Sipil Daerah adalah Pegawai Negeri Sipil Daerah Propinsi/Kabupaten/Kota yang gajinya dibebankan pada Anggaran Pendapatan dan Belanja Daerah dan bekerja pada Pemerintah Daerah, atau dipekerjakan di luar instansi induknya.**

Organization Department, Secretariat highest institution/High Country, Vertical Institutions at Provincial/District/Municipality, the Clerk of Court, or hired to carry out the task of other countries.

- 5. Regional Civil Servants is a Civil Servants in a provincial/regional/municipal salary is charged to the budget of Regional and Local Government is working on, or employed outside the parent institution.*

ULASAN**Wilayah Adminitrasi**

Berdasarkan Undang-Undang Nomor 28 Tanggal 30 Oktober 1959 Kabupaten Buol-Tolitoli ditetapkan sebagai salah satu daerah tingkat II di Propinsi Sulawesi Tengah dan setelah dipisahkan dengan Kabupaten Buol, kini Kabupaten Tolitoli mempunyai wilayah yang terdiri dari 10 kecamatan dan terdiri dari 110 daerah pedesaan/kelurahan.

Dewan Perwakilan Rakyat Daerah (DPRD)

Anggota DPRD Kabupaten Tolitoli Tahun 2019 berjumlah 30 orang yang terdiri dari 23 laki - laki dan 7 perempuan.

Pegawai Negeri

Pegawai Negeri Sipil yang berada di bawah Pemerintah Daerah Kabupaten Tolitoli sebanyak 5.174, terdiri dari 2.359 (46%) pegawai laki-laki dan 2.815 (54%) perempuan. Jika dirinci menurut golongan ruang yaitu golongan I sebanyak 92 pegawai (1,78%), golongan II sebanyak 1.300 pegawai (25,12%), golongan III sebanyak 3.050 pegawai (58,95%) dan golongan IV sebanyak 732 pegawai (14,15%). Dapat dilihat pada Tabel 2.2.3.

Administrasi Pemerintah**DESCRIPTION****Administrative Region**

Based on Law No. 28 Date October 30, 1959, Buol-Tolitoli set as one of the second level regions in the province of Sulawesi Tengah and after being separated by Buol, Tolitoli now have areas consists of 10 subdistricts and consists of 110 rural / urban areas.

Regional House of Representative (DPRD)

In 2019, member of DPRD Tolitoli amounted to 30 people which consists of 23 men and 7 women.

Civil Servant

Civil servant under the Local Government Tolitoli as many as 5.174, consist of 2.359 (46%) male and 2.815 (54%) female. If specified according to grade, grade I as many as 92 employees (1,78%), grade II as many as 1.300 employees (25,12%), grade III as many as 3.086 employees (58,95%) and grade IV as many as 732 employees (14,15%). Can be seen in Table 2.2.3.

Government Administration

2.1 Wilayah Administratif/Administrative Area

Tabel 2.1.1 Jumlah Desa¹/Kelurahan Menurut Kecamatan di Kabupaten Tolitoli, 2019
Table

Number of Sub District by Sub District in Tolitoli Regency, 2019

Kecamatan Sub District	2015	2016	2017	2018	2019
(1)	(2)	(3)	(4)	(5)	(6)
Dampal Selatan	12	13	13	13	13
Dampal Utara	11	12	12	12	12
Dondo	14	16	16	16	16
Ogodeide	11	11	11	11	11
Basidondo	9	10	10	10	10
Baolan	10	10	10	10	10
Lampasio	9	9	9	10	10
Galang	14	14	14	14	14
Tolitoli Utara	10	10	10	10	10
Dako Pemean	4	4	4	4	4
Tolitoli	104	109	109	110	110

Catatan/Note: ¹Termasuk Unit Permukiman Transmigrasi (UPT)/Include Transmigration Settlement Unit

Sumber/Source: Peraturan Kepala Badan Pusat Statistik Nomor 1 Tahun 2020 Tanggal 5 Februari 2020 tentang Perubahan Atas Peraturan Kepala Badan Pusat Statistik Nomor 3 Tahun 2019 tentang Kode dan Nama Wilayah Kerja Statistik Tahun 2019/Chief Statistician Regulation Number 1/2020, February 5 2020, as a revision of Chief Statistician Regulation Number 3 of 2019 on Code and Name of Regional Level of Data Collection.

2.2 DEWAN PERWAKILAN RAKYAT DAERAH/ REGIONAL HOUSE OF REPRESENTATIVE

Tabel 2.2.1 Jumlah Anggota Dewan Perwakilan Rakyat Daerah Menurut Partai Politik dan Jenis Kelamin di Kabupaten Tolitoli, 2019

Number of Members of The Regional House of Representatives by Political Parties and Sex in Tolitoli, 2019

	Partai Politik <i>Political Parties</i>	Jenis Kelamin/Sex		Jumlah <i>Total</i>
		Laki-Laki <i>Male</i>	Perempuan <i>Female</i>	
	(1)	(2)	(3)	(4)
1.	GERINDRA	2	1	3
2.	GOLKAR	3	1	4
3.	NASDEM	4	0	4
4.	PKS	3	0	3
5.	PPP	3	1	4
6.	PAN	1	1	2
7.	NAHURA	1	0	1
8.	DEMOKRAT	2	1	3
9.	PBB	3	1	4
10.	PDIP	1	1	2
	Tolitoli	23	7	30

Sumber/Source: Sekretariat DPRD Kabupaten Tolitoli / House of Parliament Secretariat of Tolitoli Regency

2.3 Sumber Daya Manusia/*Human Resources*

Tabel 2.3.1 Jumlah Pegawai Negeri Sipil Menurut Jabatan dan Jenis Kelamin di Kabupaten Tolitoli, Desember 2018 dan Desember 2019
Number of Civil Servants by Occupation and Sex in Tolitoli Regency, December 2018 dan December 2019

Jabatan <i>Occupation</i>	2018			2019		
	Laki-Laki <i>Male</i>	Perempuan <i>Female</i>	Jumlah Total	Laki-Laki <i>Male</i>	Perempuan <i>Female</i>	Jumlah Total
(1)				(2)	(3)	(4)
Fungsional Tertentu/ <i>Specific Functional</i>	788	1534	2322	778	1 507	2 285
Fungsional Umum/ <i>Staf</i> <i>General Functional</i>	978	971	1949	996	1 078	2 074
Struktural/ <i>Structural</i>	599	304	903	619	304	903
Eselon V/ <i>5th</i> Echelon	-	-	-	-	-	-
Eselon IV/ <i>4th</i> Echelon	422	243	665	442	243	665
Eselon III/ <i>3rd</i> Echelon	140	56	196	140	56	196
Eselon II/ <i>2nd</i> Echelon	37	5	42	37	5	42
Eselon I/ <i>1st</i> Echelon	-	-	-	-	-	-
Jumlah/Total	2365	2809	5174	2 373	2 889	5 262

Catatan/Note:

Sumber/Source: Badan Kepegawaian Daerah dan Sumber Daya Manusia

Tabel 2.3.2 Jumlah Pegawai Negeri Sipil Menurut Tingkat Pendidikan dan Jenis Kelamin di Kabupaten Tolitoli, 2018 dan 2019
Number of Civil Servants by Educational Level and Sex in Tolitoli Regency, 2018 and 2019

Tingkat Pendidikan <i>Educational Level</i>	2018			2019		
	Laki-Laki <i>Male</i>	Perempuan <i>Female</i>	Jumlah <i>Total</i>	Laki-Laki <i>Male</i>	Perempuan <i>Female</i>	Jumlah <i>Total</i>
(1)	(2)	(3)	(4)	(5)	(6)	(7)
Sampai dengan SD <i>Up to Primary School</i>	12	2	14	9	2	11
SLTP/Sederajat General <i>Vocational Junior High School</i>	51	32	83	31	12	43
SMA/Sederajat <i>General/Vocational Senior High School</i>	679	622	1 301	593	504	1 097
Diploma I, II/Akta I, II <i>Diploma I, II/Akta I, II</i>	261	458	719	235	398	633
Diploma III/Akta III/Sarjana Muda <i>Diploma III/Akta III/Bachelor</i>	113	372	485	120	394	514
Tingkat Sarjana/Doktor/Ph.D <i>University Graduates</i>	1 243	1 329	2 572	1 365	1 599	2 964
Jumlah/Total	2 359	2 818	5 174	2 353	2 909	5 262

Catatan/Note:

Sumber/Source: Badan Kepegawaian Daerah dan Sumber Daya Manusia

Tabel 2.3.3 Jumlah Pegawai Negeri Sipil Menurut Tingkat Kepegangatan dan Jenis Kelamin di Kabupaten Tolitoli, 2018 dan 2019

Number of Civil Servants by Hierarchy and Sex in Tolitoli Regency, 2018 and 2019

Pangkat/Golongan/Ruang Hierarchy	2018			2019		
	Laki-Laki Male	Perempuan Female	Jumlah Total	Laki-Laki Male	Perempuan Female	Jumlah Total
(1)	(2)	(3)	(4)	(5)	(6)	(7)
1. I/A (Juru Muda)	4	2	6	1	-	1
2. I/B (Juru Muda Tingkat I)	1	-	1	2	2	4
3. I/C (Juru)	42	33	75	22	10	32
4. I/D (Juru Tingkat I)	9	1	10	9	2	11
Golongan I/Range I	56	36	92	34	14	48
5. II/A (Pengatur Muda)	187	253	440	68	71	139
6. II/B (Pengatur Muda Tingkat I)	98	89	187	160	169	329
7. II/C (Pengatur)	198	213	411	150	189	339
8. II/D (Pengatur Tingkat I)	91	171	262	120	137	257
Golongan II/Range II	574	726	1 300	498	566	1 064
9. III/A (Penata Muda)	263	530	793	323	616	939
10. III/B (Penata Muda Tingkat I)	326	432	758	340	529	869
11. III/C (Penata)	324	383	707	355	418	773
12. III/D (Penata Tingkat I)	410	382	792	395	425	820
Golongan III/Range III	1 323	1 727	3 050	1 413	1 988	3 401
13. IV/A (Pembina)	299	270	569	292	270	526
14. IV/B (Pembina Tingkat I)	69	49	118	79	64	143
15. IV/C (Pembina Utama Muda)	37	7	44	36	7	43
16. IV/D (Pembina Utama Madya)	1	-	1	1	-	1
17. IV/E (Pembina Utama)	-	-	-	-	-	-
Golongan IV/Range IV	406	326	732	408	341	713
Jumlah/Total	2 359	2 815	5 174	2 353	2 909	5 262

Catatan/Note:

Sumber/Source: Badan Kepegawaiaan Daerah dan Sumber Daya Manusia

2.4 Keuangan Daerah/Regional Finance

Tabel 2.4.1 Realisasi Penerimaan Daerah Menurut Jenis Penerimaan di Kabupaten Tolitoli, Tahun Anggaran 2016-2019 (juta)
Actual Regional Revenues by Kind of Revenues in Tolitoli (million), Fiscal Year 2016 – 2019

Jenis Pendapatan Source of Revenues		2016	2017	2018	2019
(1)	(2)	(3)	(4)	(5)	
1.	Pendapatan Asli Daerah (PAD)/ Original Local Government Revenue	63 624	100 514	80 307	91 458
1.1	Pajak Daerah/ Local Taxes	9 610	12 514	16 544	18 038
1.2	Retribusi Daerah/ Retributions	3 777	4 028	4 495	5 151
1.3	Hasil Perusahaan Milik Daerah dan Pengelolaan Kekayaan Daerah yang Dipisahkan/ Income of Regional Gov. Corporate and Management of Seperated Reg. Gov.Wealth	2 877	2 561	2 853	2 780
1.4	Lain-lain PAD yang Sah/ Other Original Local Gov. Revenue	47 360	81 265	56 415	65 489
2.	Dana Perimbangan/ Balanced Budget	761 290	881 358	816 482	908 632
2.1	Bagi Hasil Pajak - Bagi Hasil Bukan Pajak/ Tax Sharing - Non Tax	21 333	20 931	31 897	21 339
2.2	Dana Alokasi Umum/ General Allocation Funds	617 939	612 842	618 785	645 904
2.3	Dana Alokasi Khusus/ Special Allocation Funds	122 018	247 585	165 801	241 389
3.	Lain-lain Pendapatan yang Sah/ Other Legal Revenue	100 069	125 554	141 204	148 016
Jumlah/Total		924 983	1 107 426	1 037 992	1 148 105

Sumber/Source: Survei Statistik Keuangan Daerah/Financial Statistics of Provincial Government Survey

Tabel 2.4.2 Realisasi Belanja Daerah Menurut Jenis Penerimaan di Kabupaten Toliitoli, Tahun Anggaran 2016 - 2019 (juta)
Actual Regional Expenditures by Kind of Revenues in Toliitoli (million), Fiscal Year 2016 - 2019

Jenis Belanja Kind of Expenditures		2016	2017	2018	2019
(1)		(2)	(3)	(4)	(5)
1.	Belanja Tidak Langsung/ <i>Indirect Expenditures</i>	535 463	578 211	550 215	565 207
1.1	Belanja Pegawai/ <i>Personnel expenditure</i>	404 769	408 842	405 643	412 601
1.2	Belanja Hibah/ <i>Grant</i>	6 745	8 089	7 211	11 284
1.3	Belanja Bantuan Sosial/ <i>Social Expenditure</i>	460	454	1 024	3 580
1.4	Belanja Bagi Hasil kepada Provinsi/Kabupaten/ Kota/ <i>Sharing Fund Expenditure to Provincial/ District</i>	-	-	-	-
1.5	Belanja Bantuan Keuangan kepada Provinsi/ Kabupaten/ Kota dan Pemerintah Desa/ <i>Financial Assistance Expenditure to Provincial/District/City and Village Government</i>	120 103	158 968	135 221	137 342
1.6	Belanja Subsidi/ <i>Subsidies</i>	1 433	-	-	-
1.7	Belanja Tidak Terduga/ <i>Unpredicted Expenditure</i>	1 952	1 858	1 115	400
2.	Belanja Langsung/ <i>Direct Expenditure</i>	411 152	522 639	469 564	588 292
2.1	Belanja Pegawai/ <i>Personnel expenditure</i>	45 443	41 931	47 296	47 947
2.2	Belanja Barang dan Jasa / <i>Goods and Services Expenditure</i>	211 937	214 738	238 647	252 865
2.3	Belanja Modal / <i>Capital expenditure</i>	153 772	7 041	183 621	287 480
Jumlah/Total		946 615	1 100 850	1 019 779	1 153 499

Sumber: Survei Statistik Keuangan Daerah
 Source: *Financial Statistics of Government Survey*

2.5 Administrasi Pemerintahan/Government Administration

Tabel 2.5.1 Perkara Yang Diterima dan Diputus Pada Pengadilan Agama Tolitoli Dirinci Menurut Kecamatan Tahun 2019
Table Cases Received and Decided in Tolitoli Religious Courts Specified by District in 2019

Kecamatan Sub District	Sisa Tahun Lalu Rest Last Years	Diterima Accepted	Diselesaikan Completed	Sisa Tahun Ini Rest of The Year
(1)	(2)	(3)	(4)	(5)
010. Dampal Selatan	0	39	39	-
020. Dampal Utara	0	13	13	-
030. Dondo	2	48	50	-
031. Ogodeide	0	8	8	-
032. Basidondo	0	26	26	-
040. Baolan	11	243	253	1
041. Lampasio	2	24	26	-
050. Galang	3	106	109	-
060. Tolitoli Utara	0	24	24	-
061. Dako Pamean	0	19	18	1
Tolitoli	18	550	566	2

Sumber: Kantor Pengadilan Agama Kab. Tolitoli
 Source: Religious Affairs Court Office of Tolitoli Regency

Tabel 2.5.2 Perkara Yang Diterima dan Diputuskan/Diselesaikan Pada Pengadilan Agama Tolitoli Menurut Jenis Perkara Tahun 2019

Cases Received and Decided / Resolved at Tolitoli Religious Courts by Type of Case in 2019

Jenis Perkara/ Type of Case	Sisa Tahun Lalu Rest Last Years	Diterima Accepted	Diselesaikan Completed	Sisa Tahun Ini Rest of The Year
(1)	(2)	(3)	(4)	(5)
01. Izin Poligami/Poligamy Permits	0	0	0	0
02. Cerai Talak/Divorce	7	71	78	-
03. Cerai Gugat/Sues for Divorce	9	264	272	1
04. Dispensasi Kawin/Marriage Dispensations	0	43	43	0
05. Pembatalan Nikah/Marriage Cancellations	0	1	1	0
06. Itsbat Nikah/Itsbat Marriage	1	152	153	0
07. Harta Bersama/Community Property	1	5	6	0
08. Penguasaan Anak/Mastery of Children	0	4	3	1
09. Nafkah Istri/Guardianship	0	0	0	0
10. Perwalian/Guardianship	0	1	1	0
11. Penggantian Wali/Replacement of Guardian	0	0	0	0
12. Wali Adhal	0	0	0	0
13. Kewarisan/Heir	0	3	3	0
14. Lain-lain/Other	0	6	6	0

Sumber: Kantor Pengadilan Agama Kab. Tolitoli
Source: Religious Affairs Court Office of Tolitoli Regency

Tabel 2.5.3 Perkara Yang Diputuskan/Diselesaikan Pada Pengadilan Agama Tolitoli Menurut Kriteria Penyelesaian Tahun 2019
Cases Decided / Resolved in Tolitoli Religious Court According to 2019 Settlement Criteria

Jenis Perkara/ Type of Case	Kabul	Cabut	Tolak	Gugur	Coret	Tidak Diterima
(1)	(2)	(3)	(4)	(5)	(6)	(7)
1. Cerai Talak	74	1	0	2	0	1
2. Cerai Gugat	256	14	1	1	0	0
3. Harta Bersama	2	1	1	0	0	2
4. Itsbat Nikah	140	5	1	3	0	4
5. Dispensasi Nikah	38	3	1	0	1	0
6. Penetapan Ahli Waris	3	0	0	0	0	0
7. Penguasaan Anak	3	0	0	0	0	0
8. Perwalian	1	0	0	0	0	0
9. Pembatalan Perkawinan	0	0	0	0	0	1
10. Lain-lain	5	0	0	0	0	0

Sumber: Kantor Pengadilan Agama Kab. Tolitoli
 Source: Religious Affairs Court Office of Tolitoli Regency

2.6 Pertanahan/Land

Tabel 2.6.1 Banyaknya Sertifikat Tanah yang Dikeluarkan Menurut Hak Atas Tanah di Kabupaten Tolitoli, 2016 - 2019
Table **Number of Letter of Land Certificate that issued by Owning Land in Tolitoli, 2016 - 2019**

Jenis Hak Atas Tanah <i>Type of Land Rights</i>	2016	2017	2018	2019
(1)	(2)	(3)	(4)	(5)
Hak Milik/ <i>Right of Property</i>	4 013	10 012	10 435	...
Hak Guna Bangunan/ <i>Right of Building Use</i>	86	4	26	...
Hak Guna Usaha/ <i>Right of Effort Use</i>	-	-	8	...
Hak Pakai/ <i>Right Use</i>	64	40	119	...
Jumlah/Total	4 163	10 056	10 588	...

Sumber: Badan Pertanahan Nasional Kabupaten Tolitoli
 Source: National Land Agency of Tolitoli Regency

Catatan/Note :



PENJELASAN TEKNIS

1. Sumber utama data kependudukan adalah sensus penduduk yang dilaksanakan setiap sepuluh tahun sekali. Sensus penduduk telah dilaksanakan sebanyak enam kali sejak Indonesia merdeka, yaitu tahun 1961, 1971, 1980, 1990, 2000, dan 2010. Di dalam sensus penduduk, pencacahan dilakukan terhadap seluruh penduduk yang berdomisili di wilayah teritorial Indonesia termasuk warga negara asing kecuali anggota korps diplomatik negara sahabat beserta keluarganya. Metode pengumpulan data dalam sensus dilakukan dengan wawancara antara petugas sensus dengan responden dan juga melalui e-census. Pencatatan penduduk menggunakan konsep usual residence, yaitu konsep di mana penduduk biasa bertempat tinggal. Bagi penduduk yang bertempat tinggal tetap dicacah di mana mereka biasa tinggal, sedangkan untuk penduduk yang tidak bertempat tinggal tetap dicacah di tempat di mana mereka ditemukan petugas sensus pada malam 'Hari Sensus'. Termasuk penduduk yang

TECHNICAL NOTES

1. *The main source of demographic data is population census, which is conducted every ten years. Population Census has been conducted six times since Indonesia's independence: 1961, 1971, 1980, 1990, 2000, and 2010. The population census enumerates all residents who domicile in the entire territory of Indonesia including foreign citizens except the diplomatic corps members and their families. The method of data collection in a population census involves interviewing respondents and conducting e-census. Enumeration of the population uses the concept of "usual residence", which is the concept of "places where people usually live". De jure was applied to the permanent residents, while de facto was applied to non-permanent residents. The permanent residents were enumerated in place where they normally live, the non-permanent residents were enumerated where they were found by the enumerators, on the night of 'Census Date'. The non permanent residents include homeless people, ship crew, boat people, remote area community, and internally displaced persons. Those who*

tidak bertempat tinggal tetap adalah tuna wisma, awak kapal berbendera Indonesia, penghuni perahu/rumah apung, masyarakat terpencil/terasing, dan pengungsi. Bagi mereka yang mempunyai tempat tinggal tetap dan sedang bepergian ke luar wilayah lebih dari enam bulan, tidak dicacah di tempat tinggalnya, tetapi dicacah di tempat tujuannya. Untuk tahun yang tidak dilaksanakan sensus penduduk, data kependudukan diperoleh dari hasil proyeksi penduduk. Proyeksi penduduk merupakan suatu perhitungan ilmiah yang didasarkan pada asumsi dari komponen-komponen perubahan penduduk, yaitu kelahiran, kematian, dan migrasi. Proyeksi penduduk Indonesia 2010–2035 menggunakan data dasar penduduk hasil SP2010.

2. Penduduk Indonesia adalah semua orang yang berdomisili di wilayah teritorial Indonesia selama 6 bulan atau lebih dan atau mereka yang berdomisili kurang dari 6 bulan tetapi bertujuan menetap.
3. Laju pertumbuhan penduduk adalah angka yang menunjukkan persentase penambahan penduduk

had permanent residence and had been travelling away from their home for six months or more were not enumerated in their permanent place, but in the place where they were during the census. For the periods where the population census is not conducted, population projection is done to estimate population during those years. The population projection is an estimate based on the demographic components, such as birth, death, and migration. Indonesia's 2010–2035 population projection used the 2010 Population Census as the base population.

2. *The population of Indonesia are all residents of the entire territory of Indonesia who have stayed for six months or longer, and those who intended to stay more than six months even though their length of stay is less than six months.*
3. *The growth rate of population is the number that show percentage of population growth within a specified period.*
4. *Population density is ratio of population per square kilometer.*
5. *Sex ratio is the ratio of males*

- dalam jangka waktu tertentu.
4. Kepadatan penduduk adalah rasio banyaknya penduduk per kilometer persegi.
 5. Rasio jenis kelamin adalah perbandingan antara penduduk laki-laki dan penduduk perempuan pada suatu wilayah dan waktu tertentu. Biasanya dinyatakan dengan banyaknya penduduk laki-laki untuk 100 penduduk perempuan.
 6. Distribusi penduduk adalah pola persebaran penduduk di suatu wilayah, baik berdasarkan batas-batas geografis maupun berdasarkan batas-batas administrasi pemerintahan.
 7. Komposisi penduduk adalah pola persebaran penduduk menurut karakteristiknya, contoh: penduduk menurut kelompok umur, penduduk menurut jenis kelamin.
 8. Rumah tangga adalah seseorang atau sekelompok orang yang mendiami sebagian atau seluruh bangunan fisik/sensus dan biasanya tinggal bersama serta pengelolaan makan dari satu dapur. Yang dimaksud makan dari satu dapur adalah jika pengurusan kebutuhan sehari-harinya dikelola bersama-sama menjadi satu.
- population to females population in a given area and time, usually expressed as the number of males for every 100 females.*
6. *Population distribution is the pattern of population distribution in an area, either by geographic boundaries or by government administrative boundaries.*
 7. *Population compotition is the pattern of population distribution by its characteristics, example: population by age group, population by sex.*
 8. *Household is an individual or group of people living in a physical/census building unit or part of it and usually commit on a common provision for food and other essentials of living. Common provision for food means one organising daily needs for all of household members.*
 9. *Household member are those who usually lives in a household regardless of their location at the time of enumeration.*

9. Anggota rumah tangga adalah semua orang yang biasanya bertempat tinggal di suatu rumah tangga, baik yang berada di rumah pada waktu pencacahan maupun yang sementara tidak ada.
10. Rata-rata anggota rumah tangga adalah angka yang menunjukkan rata-rata jumlah anggota rumah tangga per rumah tangga.
11. Penduduk usia kerja adalah penduduk yang berumur 15 tahun ke atas.
12. Angkatan kerja adalah penduduk usia kerja (15 tahun ke atas) yang bekerja, punya pekerjaan namun sementara tidak bekerja, dan pengangguran.
13. Bekerja adalah kegiatan ekonomi yang dilakukan oleh seseorang dengan maksud memperoleh atau membantu memperoleh pendapatan atau keuntungan dan lamanya bekerja paling sedikit 1 jam secara terus menerus dalam seminggu yang lalu (termasuk pekerja keluarga tanpa upah yang membantu dalam suatu usaha/kegiatan ekonomi).
14. Jumlah jam kerja seluruhnya adalah jumlah jam kerja yang digunakan untuk bekerja (tidak termasuk jam kerja
10. *Average household size is the average number of household members per household.*
11. *Working age population is persons of 15 years and over.*
12. *Labor force or economically active are persons of 15 years and over, who in the previous week were working, temporarily absent from work but having jobs, and unemployment.*
13. *Working is economic activity conducted by a person and intended to earn income by doing work or helping to do work at least one hour continuously during the reference week (including unpaid family worker/s for any economic activity).*
14. *Total working hours is the total hours spent by an employee to perform all jobs (excluding the time used for other activities which are not classified as work).*
15. *Industry is field of a person's activity or establishment. The classification of industries follows the Indonesia Standard Industrial Classification (KBLI) in*

istirahat resmi dan jam kerja yang digunakan untuk hal-hal di luar pekerjaan).

15. Lapangan usaha adalah bidang kegiatan dari pekerjaan/ tempat bekerja di mana seseorang bekerja. Klasifikasi lapangan usaha mengikuti Klasifikasi Baku Lapangan Usaha Indonesia (KBLI) dalam 1 digit.
 16. Status pekerjaan adalah kedudukan seseorang dalam unit usaha/kegiatan dalam melakukan pekerjaan.
 17. Berusaha sendiri tanpa dibantu orang lain adalah bekerja atau berusaha dengan menanggung risiko secara ekonomis, yaitu dengan tidak kembalinya ongkos produksi yang telah dikeluarkan dalam rangka usahanya tersebut, serta tidak menggunakan pekerja dibayar maupun pekerja tak dibayar, termasuk yang sifat pekerjaannya memerlukan teknologi atau keahlian khusus.
 18. Berusaha dibantu buruh tidak tetap/buruh tidak dibayar adalah bekerja atau berusaha atas risiko sendiri, dan menggunakan buruh/pekerja tak dibayar dan atau buruh/pekerja tidak tetap.
 19. Berusaha buruh dibantu tetap/buruh adalah dibayar
- one digit.*
 16. *Employment status is the status of a person at his place of work or establishment where he was employed.*
 17. *Own-account worker is a person who works at his own risk without assisted by paid per mount worker or unpaid worker include technical job or skill job.*
 18. *Employer assisted by temporary workers/unpaid worker is a person who works at his own risk and assisted by temporary worker/unpaid worker.*
 19. *Employer assisted by permanent workers/paid workers is a person who does his business at her/his own risk at least one assisted by paid permanent worker.*
 20. *Employee is a person who work permanently for other people or institution/office/ company and gains some money/cash or goods as wage/salary. Labor who have no permanent employer is not categorized as a laborer/worker/employee*

berusaha atas risiko sendiri dan mempekerjakan paling sedikit satu orang buruh/pekerja tetap yang dibayar.

20. Buruh/karyawan/pegawai adalah seseorang yang bekerja pada orang lain atau instansi/kantor/ perusahaan secara tetap dengan menerima upah/gaji baik berupa uang maupun barang. Buruh yang tidak mempunyai majikan tetap, tidak digolongkan sebagai buruh/karyawan, tetapi sebagai pekerja bebas. Seseorang dianggap memiliki majikan tetap jika memiliki 1 (satu) majikan (orang/rumah tangga) yang sama dalam sebulan terakhir, khusus pada sektor bangunan batasannya tiga bulan. Apabila majikannya instansi/lembaga, boleh lebih dari satu.

21. Pekerja bebas adalah seseorang yang bekerja pada orang lain/majikan/institusi yang tidak tetap (lebih dari 1 majikan dalam sebulan terakhir) di usaha pertanian baik berupa usaha rumah tangga maupun bukan usaha rumah tangga, ataupun di nonpertanian atas dasar balas jasa dengan menerima upah atau imbalan baik berupa uang maupun barang, dan baik dengan sistem pembayaran harian maupun borongan

but casual worker. A laborers in general is considered to have a permanent employer if he has the same employer during the past month, particularly for building construction sector is 3 months. If the employer is an institution, more than 1 (one) employer is allowed.

21. *Casual employee is a person who does not work permanently for other people/employer/ institution (more than 1 employer during the last 1 month) in agricultural sector, either home industry or not home industry, or in non-agricultural sector based on remuneration paid with money or goods, and based on daily or contact payment system.*

22. Pekerja tak dibayar adalah seseorang yang bekerja membantu usaha untuk memperoleh penghasilan/keuntungan yang dilakukan oleh salah seorang anggota rumah tangga atau bukan anggota rumah tangga tanpa mendapat upah/gaji baik berupa uang maupun barang.
22. *Unpaid worker is a person who intended to work without pay either with money or good, in an establishment run by other members of the family, relative or neighbour.*

<https://tolitolikab.bps.go.id>

ULASAN

Kependudukan

Penduduk Kabupaten

Tolitoli berdasarkan penduduk tahun

2019 sebanyak 235.800 jiwa yang terdiri atas 120.124 jiwa penduduk laki-laki dan 115.676 jiwa penduduk perempuan. Sementara itu besarnya angka rasio jenis kelamin tahun

2019 penduduk laki-laki terhadap penduduk perempuan sebesar 104.

Kepadatan penduduk di Kabupaten Tolitoli tahun 2018 mencapai 57 jiwa/km². Kepadatan Penduduk di 10 kecamatan cukup beragam dengan kepadatan penduduk tertinggi terletak di Kecamatan Baolan dengan kepadatan sebesar 279 jiwa/km² dan terendah di Kecamatan Lampasio sebesar 20 jiwa/km².

Ketenagakerjaan

Berdasarkan kegiatannya, penduduk usia 15 tahun ke atas dapat dibedakan menjadi angkatan kerja dan yang bukan angkatan kerja. Jumlah penduduk angkatan kerja di Kabupaten Tolitoli berdasarkan Survei Angkatan Kerja Nasional Agustus pada tahun 2019 sebesar 104,743 orang yang terdiri atas 68,52

persen penduduk laki-laki dan 31,48 persen penduduk perempuan. Survei tersebut juga menghasilkan angka pengangguran untuk Agustus 2019, yaitu sebesar 3,16 persen.

Penduduk berumur 15 tahun keatas yang bekerja selama seminggu yang lalu pada Agustus 2019 adalah sebesar

101,435. Berdasarkan angka ini, mayoritas bekerja di sektor Pertanian, Kehutanan, dan Perikanan yaitu sebesar

48,02 persen. Adapun jika dilihat dari status pekerjaan utama, sebagian besar dari penduduk yang bekerja adalah mereka yang bekerja sebagai buruh/karyawan/pegawai yaitu sebesar 31,08 persen.

3.1 Penduduk/Population

Tabel 3.1.1 Penduduk, Laju Pertumbuhan Penduduk, Kepadatan Penduduk, Rasio Jenis Kelamin Penduduk Menurut Kecamatan di Kabupaten Tolitoli, 2010 dan 2019
Population, Population Growth Rate, Percentage Distribution of Population, Population Density, and Population Sex Ratio by Sub District in Tolitoli Regency, 2010 and 2019

Kecamatan Sub District	Penduduk (ribu) Population (thousand)	Laju Pertumbuhan Penduduk per Tahun 2018–2019 Annual Population Growth Rate (%) 2018–2019
(1)	(2)	(3)
Dampal Selatan	22,50	0,31
Dampal Utara	15,11	0,33
Dondo	23,13	0,70
Ogodeide	13,64	1,49
Basidondo	12,48	1,71
Baolan	73,12	1,44
Lampasio	12,27	0,16
Galang	34,18	0,65
Tolitoli Utara	19,65	1,39
Dako Pemean	9,72	1,36
Tolitoli	235,80	1,02

Lanjutan Tabel/Continued Table 3.1.1

Kecamatan Sub District	Persentase Pen- duduk Percentage of Total Population	Kepadatan Penduduk per km2 Population Density per sq.km	Rasio Jenis Kelamin Population Sex Ratio
(1)	(4)	(5)	(6)
Dampal Selatan	9,54	57,31	102
Dampal Utara	6,41	82,64	103
Dondo	9,81	42,63	103
Ogodeide	5,78	33,09	104
Basidondo	5,29	28,28	116
Baolan	31,01	283,37	104
Lampasio	5,20	19,60	110
Galang	14,49	57,18	102
Tolitoli Utara	8,33	48,46	101
Dako Pemean	4,12	43,97	102
Tolitoli	100,00	57,80	104

Sumber/Source: BPS, Sensus Penduduk (SP) 2010 dan Proyeksi Penduduk Indonesia 2015–2045/BPS-Statistics Indonesia, 2010 Population Census and Indonesia Population Projection 2015–2045

Tabel 3.1.2 Jumlah Penduduk Menurut Kelompok Umur Kabupaten Tolitoli Tahun 2019
Population by Age Group Tolitoli Regency 2019

Kelompok Umur <i>Age Group</i>	Jenis Kelamin/ <i>Sex Ratio</i>		
	Laki-laki/ <i>Male</i>	Perempuan/ <i>Female</i>	Jumlah/ <i>Total</i>
(1)	(2)	(3)	(4)
0 - 4	11 828	11 306	23 134
05 - 09	12 299	11 804	24 103
10 - 14	10 714	10 014	20 728
15 - 19	10 716	10 040	20 756
20 - 24	9 442	9 376	18 818
25 - 29	8 991	9 101	18 092
30 - 34	8 945	8 701	17 646
35 - 39	8 972	9 133	18 105
40 - 44	8 894	8 561	17 455
45 - 49	8 050	7 387	15 437
50 - 54	6 377	5 908	12 285
55 - 59	4 792	4 642	9 434
60 - 64	4 069	3 827	7 896
65 +	6 035	5 876	11 911
Total	120 124	115 676	235 800

Sumber/Source : Angka Estimasi, BPS, 2019

3.2 Ketenagakerjaan/Employment

Tabel 3.2.1 Jumlah Penduduk Berumur 15 Tahun Keatas Menurut Jenis Kegiatan Selama Seminggu yang Lalu dan Jenis Kelamin di Kabupaten Tolitoli, 2019
Population Aged 15 Years and Over by Type of Activity During The Previous Week and Sex in Tolitoli Regency, 2019

Kegiatan Utama <i>Main Activity</i>	Jenis Kelamin/Sex		
	Laki-laki <i>Male</i>	Perempuan <i>Female</i>	Jumlah <i>Total</i>
(1)	(2)	(3)	(4)
Angkatan Kerja/Economically Active	71 772	32 971	104 743
Bekerja/Working	70 106	31 329	101 435
Pengangguran Terbuka/Unemployment	1 666	1 642	3 308
Bukan Angkatan Kerja / Economically Inactive	13 721	49 792	63 513
Sekolah/Attending School	6 817	5 723	12 540
Mengurus Rumah Tangga/Housekeeping	2 390	41 401	43 791
Lainnya/Others	4 514	2 668	7 182
Jumlah/Total	85 493	82 763	168 256
Tingkat Partisipasi Angkatan Kerja <i>Economically Active Participation Rate</i>	83,95	39,84	62,25
Tingkat Pengangguran/Unemployment Rate	2,32	4,98	3,16

Catatan/Note:

Sumber/Source: BPS, Survei Angkatan Kerja Nasional (Sakernas) Agustus/BPS-Statistics Indonesia, August National Labor Force Survey

Tabel 3.2.2 Jumlah Penduduk Berumur 15 Tahun Ke Atas Menurut Pendidikan Tertinggi yang Ditamatkan dan Jenis Kegiatan Selama Seminggu yang Lalu di Kabupaten Tolitoli, 2019
Population Aged 15 Years and Over by Educational Attainment and Type of Activity During The Previous Week in Tolitoli Regency, 2019

Pendidikan Tertinggi yang Ditamatkan ¹ <i>Educational Attainment¹</i>	Angkatan Kerja/Economically Active			Persentase Bekerja terhadap Angkatan Kerja <i>Percentage of Working to Economically Active</i>
	Bekerja Working	Pengangguran ² <i>Unemployment²</i>	Jumlah Total	
(1)	(2)	(3)	(4)	(5)
0	46890	384	47274	99,19
1	16452	190	16642	98,86
2	21121	2256	23377	90,35
3	16972	478	17450	97,26
Jumlah/Total	101 435	3 308	104 743	96,84

Lanjutan Tabel/Continued Table 3.2.2

Pendidikan Tertinggi yang Ditamatkan ¹ <i>Educational Attainment ¹</i>	Bukan Angkatan Kerja <i>Not Economically Active</i>	Jumlah Total	Persentase Angkatan Kerja terhadap Penduduk Usia Kerja <i>Percentage of Economically Active to Working Age Population</i>
(1)	(6)	(7)	(8)
0			
1			
2			
3			
Jumlah/Total			

- Catatan/Note: ¹ 0. ≤ Sekolah Dasar (SD)/≤ *Primary School*
 1. Sekolah Menengah Pertama/*Junior High School*
 2. Sekolah Menengah Atas/*Senior High School*
 3. Perguruan Tinggi/*Collage*
- ² 1. Mencari pekerjaan/*Looking for work*
 2. Mempersiapkan usaha/*Establishing a new business/firm*
 3. Merasa tidak mungkin mendapat pekerjaan/*Hopeless of job*
 4. Sudah punya pekerjaan tetapi belum mulai bekerja/*Have a job in future start*

Catatan/Note:

Sumber/Source: BPS, Survei Angkatan Kerja Nasional (Sakernas) Agustus/BPS-Statistics Indonesia, August National Labor Force Survey

Tabel 3.2.3 Jumlah Penduduk Berumur 15 Tahun Keatas yang Bekerja Selama Seminggu yang Lalu Menurut Status Pekerjaan Utama dan Jenis Kelamin di Kabupaten Tolitoli, 2019
Population Aged 15 Years and Over Who Worked During the Previous Week by Main Employment Status and Sex in Tolitoli Regency, 2019

Status Pekerjaan Utama <i>Main Employment Status</i>	Jenis Kelamin/Sex		
	Laki-Laki <i>Male</i>	Perempuan <i>Female</i>	Jumlah <i>Total</i>
(1)	(2)	(3)	(4)
Berusaha sendiri <i>Own account worker</i>	21 290	6 293	27 583
Berusaha dibantu buruh tidak tetap/buruh tak dibayar <i>Employer assisted by temporary worker/unpaid worker</i>	9 874	4 178	14 052
Berusaha dibantu buruh tetap/buruh dibayar <i>Employer assisted by permanent worker/paid worker</i>	2 808	1 071	3 879
Buruh/Karyawan/Pegawai <i>Regular employee</i>	20 951	10 572	31 523
Pekerja bebas di pertanian <i>Free workers on the farm</i>	8 610	1 945	10 555
Pekerja bebas di nonpertanian <i>Free workers in non-agriculture</i>	2 876	184	3 060
Pekerja keluarga/tak dibayar <i>Family worker/unpaid worker</i>	3 697	7 086	10 783
Jumlah/Total	70 106	31 329	101 435

Catatan/Note:

Sumber/Source: BPS, Survei Angkatan Kerja Nasional (Sakernas) Agustus/BPS-Statistics Indonesia, August National Labor Force Survey

Tabel 3.2.4 Jumlah Penduduk Berumur 15 Tahun Keatas yang Bekerja Selama Seminggu yang Lalu Menurut Kelompok Umur dan Jenis Kelamin di Kabupaten Tolitoli, 2019
Population Aged 15 Years and Over Who Worked During the Previous Week by Age Group and Sex in Tolitoli Regency 2019

Lapangan Pekerjaan Utama ¹ <i>Main Industry¹</i>	Jenis Kelamin/Sex		
	Laki-Laki <i>Male</i>	Perempuan <i>Female</i>	Jumlah <i>Total</i>
(1)	(2)	(3)	(4)
A Pertanian	40 536	8 172	48 708
B Manufaktur	10 443	1 475	11 918
C Jasa	19 127	21 682	40 809
Jumlah/Total	70 106	31 329	101 435

Catatan/Note:

Sumber/Source: BPS, Survei Angkatan Kerja Nasional (Sakernas) Agustus/BPS-Statistics Indonesia, August
National Labor Force Survey

Tabel 3.2.5 Jumlah Pencari Kerja Yang Sudah dan Belum Ditempatkan Menurut Jenis Kelamin di Kabupaten Tolitoli, 2019
Number of Job Seekers Who Have and Have Not Been Placed According to Gender in Tolitoli Regency, 2019

Pendidikan Tertinggi yang Ditamatkan <i>Main Employment Status</i>	Jenis Kelamin/Sex		
	Laki-Laki <i>Male</i>	Perempuan <i>Female</i>	Jumlah <i>Total</i>
(1)	(2)	(3)	(4)
Sisa Pencari Kerja Tahun Lalu <i>Last Year Job Seeker</i>	1 019	1 753	2 772
Pencari Kerja Terdaftar	606	417	1 023
Jumlah	1 625	2 170	3 795
Ditempatkan	778	101	179
Dihapuskan	128	235	363
Jumlah	206	336	542
Pencari Kerja Belum Ditempatkan	1 419	1 834	3 253

Sumber/Source: Dinas Tenaga Kerja Kabupaten Tolitoli/Man Power Department in Tolitoli Regency

Tabel 3.2.6 Pencari Kerja yang Terdaftar menurut Tingkat Pendidikan dan Jenis Kelamin di Kabupaten Tolitoli, 2019
Table *Job Seekers Registered by Education Level and Gender in Tolitoli Regency, 2019*

Kecamatan Sub District	SD Primary School		SLTP Junior High School		SLTA Junior High School	
	Laki-Laki Male	Perempuan Female	Laki-Laki Male	Perempuan Female	Laki-Laki Male	Perempuan Female
	(1)	(2)	(3)	(4)	(5)	(6)
Januari	-	-	-	-	12	2
Februari	-	-	-	-	10	-
Maret	1	-	2	-	2	2
April	-	1	-	-	11	-
Mei	-	2	1	-	11	7
Juni	1	-	1	-	36	6
Juli	-	-	3	-	19	4
Agustus	-	-	1	-	41	3
September	1	-	1	-	53	3
Oktober	1	-	2	-	42	7
November	-	-	-	-	44	15
Desember	4	-	2	-	23	7
Jumlah	8	3	13	-	304	56

Sumber/Source: Dinas Tenaga Kerja Kabupaten Tolitoli/Man Power Department in Tolitoli Regency

Lanjutan Tabel/*Continued Table* 3.2.6

Kecamatan <i>Sub District</i>	Diploma (D1/D2/D3) <i>Bachelor</i>		Sarjana (S1/S2/S3) <i>University</i>		Jumlah <i>Total</i>	
	Laki-Laki <i>Male</i>	Perempuan <i>Female</i>	Laki-Laki <i>Male</i>	Perempuan <i>Female</i>	Laki-Laki <i>Male</i>	Perempuan <i>Female</i>
(1)	(8)	(9)	(10)	(11)	(12)	(13)
Januari	8	10	61	80	81	92
Februari	-	1	5	12	15	14
Maret	-	1	8	3	13	6
April	-	1	2	4	13	6
Mei	-	1	5	4	17	14
Juni	1	-	8	3	47	9
Juli	1	-	4	3	27	7
Agustus	-	1	11	8	53	12
September	1	-	11	4	67	7
Oktober	-	-	6	7	51	14
November	15	34	120	173	179	222
Desember	3	3	11	4	43	14
Jumlah	29	52	251	303	606	417

Sumber/*Source*: Dinas Tenaga Kerja Kabupaten Tolitoli/*Man Power Department in Tolitoli Regency*

Tabel 3.2.7 Penempatan Pencari Kerja yang Terdaftar Menurut Bulan, Tingkat Pendidikan dan Jenis Kelamin di Kabupaten Tolitoli, 2019
Placement of Registered Job Seekers by Month, Educational Level and Gender in Tolitoli Regency, 2019

Kecamatan Sub District	SD Primary School		SLTP Junior High School		SLTA Junior High School	
	Laki-Laki Male	Perempuan Female	Laki-Laki Male	Perempuan Female	Laki-Laki Male	Perempuan Female
	(1)	(2)	(3)	(4)	(5)	(6)
Januari	-	-	-	-	-	-
Februari	-	-	-	-	1	-
Maret	-	-	-	-	-	-
April	-	-	-	-	-	-
Mei	-	2	1	-	1	5
Juni	-	-	-	-	1	-
Juli	-	-	-	-	2	2
Agustus	-	-	-	-	2	-
September	-	-	-	-	-	-
Oktober	-	-	-	-	-	-
November	-	-	-	-	-	-
Desember	-	-	-	-	1	-
Jumlah	-	2	1	-	8	7

Sumber/Source: Dinas Tenaga Kerja Kabupaten Tolitoli/Man Power Department in Tolitoli Regency

Lanjutan Tabel/Continued Table 3.2.7

Kecamatan Sub District	Diploma (D1/D2/D3) Bachelor		Sarjana (S1/S2/S3) University		Jumlah Total	
	Laki-Laki Male	Perempuan Female	Laki-Laki Male	Perempuan Female	Laki-Laki Male	Perempuan Female
(1)	(8)	(9)	(10)	(11)	(12)	(13)
Januari	8	10	56	77	64	87
Februari	-	-	-	-	1	-
Maret	-	-	3	-	3	-
April	-	-	-	-	-	-
Mei	-	-	-	3	2	10
Juni	-	-	-	1	1	1
Juli	-	-	-	-	2	2
Agustus	-	-	-	1	2	-
September	-	-	-	-	-	-
Oktober	-	-	1	-	1	-
November	-	-	-	-	-	-
Desember	-	-	1	-	2	-
Jumlah	8	10	61	82	78	100

Sumber/Source: Dinas Tenaga Kerja Kabupaten Tolitoli/Man Power Department in Tolitoli Regency

Tabel 3.2.8 Pencari Kerja Yang Dihapuskan pada Kantor Dinas Tenaga Kerja dan Transmigrasi Kabupaten Tolitoli Menurut Bulan, Pendidikan dan Jenis Kelamin, 2019
Abolished Job Seekers at Tolitoli Regency Manpower and Transmigration Office by Month, Education and Gender, 2019

Kecamatan Sub District	SD Primary School		SLTP Junior High School		SLTA Junior High School	
	Laki-Laki Male	Perempuan Female	Laki-Laki Male	Perempuan Female	Laki-Laki Male	Perempuan Female
(1)	(2)	(3)	(4)	(5)	(6)	(7)
Januari	-	-	-	-	2	-
Februari	-	-	-	-	5	8
Maret	-	-	-	-	-	-
April	-	-	-	-	6	2
Mei	-	-	-	-	4	1
Juni	-	-	-	-	11	1
Juli	-	-	-	-	2	5
Agustus	-	-	-	-	-	-
September	-	-	-	-	-	-
Oktober	-	-	-	-	-	-
November	-	-	-	-	-	-
Desember	-	-	-	-	-	-
Jumlah	-	-	-	-	30	17

Sumber/Source: Dinas Tenaga Kerja Kabupaten Tolitoli/Man Power Department in Tolitoli Regency

Lanjutan Tabel/*Continued Table* 3.2.8

Kecamatan <i>Sub District</i>	Diploma (D1/D2/D3) <i>Bachelor</i>		Sarjana (S1/S2/S3) <i>University</i>		Jumlah <i>Total</i>	
	Laki-Laki <i>Male</i>	Perempuan <i>Female</i>	Laki-Laki <i>Male</i>	Perempuan <i>Female</i>	Laki-Laki <i>Male</i>	Perempuan <i>Female</i>
(1)	(8)	(9)	(10)	(11)	(12)	(13)
Januari	6	5	8	2	16	7
Februari	5	6	2	1	12	15
Maret	12	52	-	-	12	52
April	27	50	5	-	38	52
Mei	27	50	2	2	33	53
Juni	-	25	4	-	15	26
Juli	-	25	-	-	2	30
Agustus	-	-	-	-	-	-
September	-	-	-	-	-	-
Oktober	-	-	-	-	-	-
November	-	-	-	-	-	-
Desember	-	-	-	-	-	-
Jumlah	77	213	21	5	128	235

Sumber/*Source*: Dinas Tenaga Kerja Kabupaten Tolitoli/*Man Power Department in Tolitoli Regency*



<https://tolitollab.go.id>



PENJELASAN TEKNIS

1. **Tidak/belum sekolah adalah mereka yang tidak pernah atau belum pernah terdaftar dan tidak pernah atau belum pernah aktif mengikuti pendidikan di suatu jenjang pendidikan formal. Termasuk juga yang tamat/belum tamat taman kanak-kanak tetapi tidak melanjutkan ke sekolah dasar.**
2. **Masih bersekolah adalah mereka yang terdaftar dan aktif mengikuti pendidikan formal dan nonformal (Paket A, B, atau C), baik pendidikan dasar, menengah maupun pendidikan tinggi. Bagi mahasiswa yang sedang cuti dianggap masih bersekolah.**
3. **Tidak bersekolah lagi adalah mereka yang pernah terdaftar dan aktif mengikuti pendidikan di suatu jenjang pendidikan formal dan nonformal (Paket A, B, atau C), tetapi pada saat pencacahan tidak lagi terdaftar dan tidak aktif mengikuti pendidikan.**
4. **Tamat sekolah adalah menyelesaikan pelajaran yang ditandai dengan lulus ujian akhir pada kelas atau tingkat terakhir suatu jenjang pendidikan di sekolah negeri maupun swasta dengan mendapatkan tanda tamat belajar/ijazah. Seseorang yang belum mengikuti pelajaran pada kelas tertinggi tetapi telah mengikuti ujian akhir dan lulus dianggap tamat sekolah.**

TECHNICAL NOTES

1. *Not/never attending school is someone who has never attended or never been registered in a formal education, such as primary, secondary, and tertiary education. Those who just completed kindergarten are considered as never attended school.*
2. *Attending school is someone who is currently attending primary, secondary, or tertiary education, including package A, package B, or package C. College student who postpones his/her study is considered as attending school.*
3. *Not attending school anymore is someone who had enrolled and participated in formal and non-formal education in the past including package A, package B, or package C, but currently does not attend school.*
4. *Completed particular level of education is someone who has completed particular level of education in private or public school and accepting graduation certificate. Someone who has never attended the highest grade but passed the final exam is considered as completed particular level of education.*
5. *Net Enrollment Rate (NER) is the proportion of school children at a particular age group who attend*

5. **Angka Partisipasi Murni (APM) adalah Proporsi anak sekolah pada satu kelompok usia tertentu yang bersekolah pada jenjang yang sesuai dengan kelompok usianya.**
6. **Angka Partisipasi Kasar (APK) adalah Proporsi anak sekolah pada suatu jenjang tertentu dalam kelompok usia yang sesuai dengan jenjang pendidikan tersebut**
7. **Dapat membaca dan menulis artinya dapat membaca dan menulis kata-kata/kalimat sederhana dengan suatu aksara tertentu.**
8. **Jalur Pendidikan di Indonesia terdiri atas 1) pendidikan formal, 2) pendidikan nonformal, dan 3) pendidikan informal yang ketiganya dapat saling melengkapi dan memperkaya (Undang-Undang No. 20 Tahun 2003 tentang Sistem Pendidikan Nasional).**
9. **Jenjang Pendidikan Formal terdiri atas pendidikan dasar, pendidikan menengah, dan pendidikan tinggi. Jenis pendidikan yang diajarkan mencakup pendidikan umum, kejuruan, akademik, profesi, vokasi, keagamaan, dan khusus.**
 - **Pendidikan Dasar berbentuk Sekolah Dasar (SD) dan Madrasah Ibtidaiyah (MI) atau bentuk lain yang sederajat serta Sekolah Menengah Pertama (SMP) dan Madrasah Tsanawiyah (MTs), atau bentuk lain yang sederajat.**
 - *school on a level appropriate to the age group.*
6. *Gross Enrollment Rate is the proportion of school children at a certain level in the age group that corresponds to the education level.*
7. *Able to read and write is the ability to read and write at least a simple sentence in any letter of alphabets.*
8. *The Education System in Indonesia consists of 1) formal education, 2) non-formal education, and 3) informal education that all three can be complementary and enriching (Law No. 20 Year 2003 about The National Education System).*
9. *The Formal Education Level consists of primary education, secondary education, and high education. The kind of education that taught consists of general education, vocational, academic, professional, religious, and specific education.*
 - *The Primary Education consists of Elementary School and Islamic Elementary School or other equivalent forms and Junior High School and MTs, or other equivalent forms.*
 - *The Secondary Education consists of the senior high school, MA, Vocational School, and Vocational Madrasah Aliyah, or other equivalent forms.*
 - *The High Education consists of the education level after the*

- Pendidikan Menengah berbentuk Sekolah Menengah Atas (SMA), Madrasah Aliyah (MA), Sekolah Menengah Kejuruan (SMK), dan Madrasah Aliyah Kejuruan (MAK), atau bentuk lain yang sederajat. *secondary education that consists of diplomas, bachelor, master, specialist, and doctoral degrees that are held by the college. The colleges can be academy, polytechnic, high school, institute, or university.*
 - Pendidikan Tinggi merupakan jenjang pendidikan setelah pendidikan menengah yang mencakup program pendidikan diploma, sarjana, magister, spesialis, dan doktor yang diselenggarakan oleh perguruan tinggi. Perguruan tinggi dapat berbentuk akademi, politeknik, sekolah tinggi, institut, atau universitas.
10. Rumah Sakit adalah tempat pemeriksaan dan perawatan kesehatan, biasanya berada di bawah pengawasan dokter/tenaga medis, yang melayani penderita yang sakit untuk berobat rawat jalan atau rawat inap.
 11. Rumah Sakit Bersalin adalah rumah sakit khusus untuk persalinan, dilengkapi pelayanan spesialis pemeriksaan kehamilan, persalinan, rawat inap dan rawat jalan ibu dan anak yang berada di bawah pengawasan dokter spesialis kandungan.
 12. Rumah Bersalin adalah sarana pelayanan kesehatan dengan izin sebagai rumah bersalin, dilengkapi pelayanan pemeriksaan kehamilan, persalinan serta pemeriksaan
10. Hospital is a place for health check, usually controlled/supervised by doctors/medical personnel to serve the ill patients to get outpatient or inpatient treatment services.
 11. Maternity Hospital is a specialized hospital for childbirth, has specialist inspection service to pregnancy, childbirth, hospitalization and outpatient for mothers and children that is under the supervision of an obstetrician.
 12. Maternity House is health care facility with a license as a maternity house, equipped with prenatal care, childbirth and examination of mothers and children which is under the supervision of a senior midwife.
 13. Polyclinic is a health facility in which to get outpatient services, usually under the control of doctor/medical personnel.
 14. Public Health Center is technical implementation unit of regency health department that have the primary function as a first-level health care providers. The working area standard of public health center is one district and to reach their working areas, public

ibu dan anak yang berada di bawah pengawasan bidan senior.

13. Poliklinik adalah sarana kesehatan yang dipakai untuk pelayanan berobat jalan, biasanya berada di bawah pengawasan dokter/tenaga medis.
14. Puskesmas (Pusat Kesehatan Masyarakat) adalah unit pelaksana teknis dinas kesehatan kabupaten/ kota yang mempunyai fungsi utama sebagai penyelenggara pelayanan kesehatan tingkat pertama. Wilayah kerja puskesmas maksimal adalah satu kecamatan dan untuk dapat menjangkau wilayah kerjanya, puskesmas mempunyai jaringan pelayanan yang meliputi unit Puskesmas Pembantu (Pustu), unit Puskesmas Keliling (Puskel), dan unit bidan desa/komunitas (Peraturan Menteri Kesehatan RI No. 75 Tahun 2014 Tentang Pusat Kesehatan Masyarakat).
15. Apotek adalah suatu tempat tertentu yang digunakan untuk melakukan pekerjaan kefarmasian, dan penyaluran/ penjualan obat atau bahan farmasi dan perbekalan kesehatan lainnya kepada masyarakat yang dikelola oleh tenaga apoteker (Peraturan Menteri Kesehatan RI No. 1332 Tahun 2002 Tentang Perubahan Atas Peraturan Menteri Kesehatan RI No. 922/MENKES/PER/X/1993 Tentang Ketentuan

health centers have a service network covering subsidiary of public health center, mobile public health center units, and midwife units (Regulation of the Minister of Health of Indonesia Number 75 Year 2014 about Public Health Center).

15. *Pharmacy is a specific place that is used for pharmaceutical jobs, and distribution/sale of drugs/ pharmaceuticals and other medical supplies to people that are administered by trained pharmacist (Regulation of the Minister of Health of Indonesia Number 1332 Year 2002 about the Changes of Regulation of the Minister of Health of Indonesia Number 922/MENKES/PER/X/1993 about Pro-vision and Procedures for Administration of Licensed Pharmacies).*
16. *Immunization is putting enervated microbe of a certain disease into human body by injection or drinking (dropping into mouth) to make the body immune to that disease.*
17. *BCG (Bacillus Calmette Guerin) is a vaccine to prevent TBC disease, given to newborns or children, by injection at the base of the skin of the upper arm. Injection site will form little bumps of scar tissue in the skin of the upper arm. BCG injections given to children 1 times.*
18. *DPT (Diphtheria, Pertussis, Tetanus) is a vaccine to prevent the*

- dan Tata Cara Pemberian Izin Apotek).
16. Imunisasi adalah memasukkan kuman atau racun penyakit tertentu yang sudah dilemahkan (vaksin) ke dalam tubuh dengan cara disuntik atau diminum (diteteskan dalam mulut) dengan maksud agar terjadi kekebalan tubuh terhadap penyakit tersebut.
 17. BCG (Bacillus Calmette Guerin) merupakan vaksinasi untuk mencegah penyakit TBC, diberikan pada bayi baru lahir atau anak, dengan suntikan pada kulit pangkal lengan atas. Bekas suntikan kemudian akan membentuk tonjolan kecil jaringan parut pada kulit lengan atas. Suntikan BCG diberikan kepada anak sebanyak 1 kali.
 18. DPT (Difteri, Pertusis, Tetanus) merupakan vaksin untuk mencegah penyakit Difteri, Pertusis, dan Tetanus yang diberikan pada bayi berumur 3 bulan ke atas, dengan suntikan pada paha, diulang 1 bulan dan 2 bulan kemudian, sehingga suntikan imunisasi DPT lengkap pada balita berjumlah 3 kali (kadang-kadang selang waktu antar suntikan bisa lebih dari 1 bulan).
 19. Peristiwa tindak pidana yang dilaporkan ialah setiap peristiwa yang diterima kepolisian dari laporan masyarakat, atau peristiwa dimana pelakunya tertangkap tangan oleh kepolisian.
 - diphtheria, pertussis, and tetanus disease, given to infants aged 3 months and above, with a shot in the thigh, repeated one month and two months later, so that the complete DPT immunization shots at toddler totaling 3 times (sometimes the time interval between injections can be more than 1 month).*
 19. Reported crime incidence includes all criminal cases reported and received by police office, and all crimes caught by police.
 20. Crime total refers to the number of criminal cases occurring during a given period.
 21. Crime rate
 - Crime rate indicates the probability of population exposed to risk of crime, expressed in every 100,000 people.*
 22. Crime clock
 - Crime clock indicates the time interval of occurrence between one crime to another crime.*
 23. Crime clearance rate
 - Crime clearance rate refers to percentage of crime clearance by police. A criminal case is categorized as a cleared case by police, if:*
 - All documents are ready to submit or already submitted to justice court;
 - In the case of attense that warrants complaint, the complaint was

20. Jumlah tindak pidana menggambarkan jumlah kasus tindak pidana yang terjadi pada kurun waktu tertentu.

21. Resiko penduduk terjadi tindak pidana per 100.000 penduduk. Resiko penduduk terjadi tindak pidana per 100.000 penduduk mengindikasikan peluang penduduk berisiko terkena tindak pidana. Biasanya dinyatakan dalam setiap 100.000 penduduk.

22. Selang waktu terjadi tindak pidana tahun t

Selang waktu terjadi tindak pidana tahun t mengindikasikan selang waktu terjadinya satu tindak kejahatan dengan kejahatan yang lain.

23. Persentase penyelesaian tindak pidana

Persentase penyelesaian peristiwa tindak pidana menyatakan persentase penyelesaian tindak pidana oleh polisi. Suatu tindak pidana dinyatakan sebagai kasus yang selesai di tingkat kepolisian, apabila:

- berkas perkaranya sudah siap untuk diserahkan atau telah diserahkan kepada kejaksaan;
- dalam hal delik aduan, pengaduannya dicabut dalam tenggang waktu yang telah ditentukan menurut undang-undang;
- telah diselesaikan oleh kepolisian berdasarkan azas *plichmatigheid* (kewajiban

withdraw within a given period state in the law;

- *The case was cleared by police based on the principle of *plichmatigheid* (obligation on the basis of law authority);*
- *The case was not the responsibility of police office;*
- *The suspect died;*
- *The case was out of date.*

24. *To measure poverty, BPS-Statistics Indonesia has used the concept of basic needs approach. Therefore, poverty is viewed as economic inability to fulfill food and non-food basic needs which are measured by consumption/expenditure. The method used is calculating poverty line, which consists of two components that are Food Poverty Line (FPL) and Non-Food Poverty Line (NFPL). The poverty line was calculated separately for urban and rural areas.*

25. *A person whose expenditure per capita per month is below the poverty line is considered to be poor.*

26. *The Food Poverty Line refers to the daily minimum requirement of 2,100 kcal per capita per day. The Non-Food Poverty Line refers to the minimum requirement for household necessities for clothing, education, health, and other basic individual needs.*

- berdasarkan kewenangan hukum);
- kasus yang dimaksud tidak termasuk kompetensi kepolisian
 - tersangka meninggal dunia;
 - kasus kadaluwarsa.
24. Untuk mengukur kemiskinan, BPS menggunakan konsep kemampuan memenuhi kebutuhan dasar (basic needs approach). Dengan pendekatan ini, kemiskinan dipandang sebagai ketidakmampuan dari sisi ekonomi untuk memenuhi kebutuhan dasar makanan dan bukan makanan yang diukur dari sisi pengeluaran. Metode yang digunakan adalah menghitung Garis Kemiskinan (GK), yang terdiri dari dua komponen yaitu Garis Kemiskinan Makanan (GKM) dan Garis Kemiskinan Non-Makanan (GKNM). Penghitungan Garis Kemiskinan dilakukan secara terpisah untuk daerah perkotaan dan perdesaan.
25. Penduduk miskin adalah penduduk yang memiliki rata-rata pengeluaran per kapita per bulan di bawah Garis Kemiskinan.
26. Garis Kemiskinan Makanan (GKM) merupakan nilai pengeluaran kebutuhan minimum makanan yang disetarakan dengan 2.100 kkalori per kapita per hari. Garis Kemiskinan Non-Makanan

ULASAN

Data yang disajikan dalam bab ini mencakup berbagai informasi yang terangkum dalam pendidikan, kesehatan dan keluarga berencana, agama, kriminal, dan kemiskinan. Dalam lingkup informasi pendidikan disajikan data antara lain; banyaknya sekolah, guru, dan murid dari pendidikan dasar hingga pendidikan atas baik negeri maupun swasta. Selain itu, disajikan juga data angka partisipasi murni dan partisipasi kasar menurut jenjang pendidikan di Kabupaten Tolitoli.

Pada bagian kesehatan, disajikan data banyaknya fasilitas kesehatan, tenaga kesehatan, jumlah dan jenis rumah sakit. Adapun bagian Keluarga Berencana (KB) menyajikan data partisipasi masyarakat terhadap program KB dan berbagai fasilitasnya. Dan bidang agama menyajikan data jumlah tempat peribadatan di tiap-tiap kecamatan.

Kondisi kriminalitas dan kemiskinan juga menjadi perhatian dalam bab ini. Pada bagian kriminalitas, disajikan data jumlah tindak pidana dan tingkat penyelesaian tindak pidana untuk tiap-tiap kepolisian sektor di Kabupaten Tolitoli. Adapun bagian kemiskinan menyajikan data mengenai garis kemiskinan, jumlah dan persentase penduduk miskin di Kabupaten Tolitoli.

Pendidikan

Pendidikan merupakan

DESCRIPTION

This part presents some information that covers education, health and family planning, religion, crime, and poverty. Some information that presented in education part was number of schools, teachers and students of kindergarten to senior/ vocational high school. Also, provided number of students and lecturers of public and private universities. In addition, data on net enrollment and gross enrollment rates in Tolitoli Regency are also presented.

In the health section, data of the number of health facilities, health personnel, total and types of hospitals are presented. Meanwhile the family planning section provides data of community participation on family planning programs and various facilities. And the field of religion presents data about the number worship places in each subdistrict.

The condition of criminality and poverty are also become the topics of this chapter. In the criminality section, there are data of the number of criminal offenses and the level of criminal settlement for each sector police in Tolitoli Regency. While the poverty section provides data of the poverty line, the number and percentage of the poor in Tolitoli Regency.

Education

Education is one of the most fundamental things, both in community life and for the development of a country. Therefore, the condition of education should always be improved in order to improve the seeds of the nation's successors. In Indonesia, especially with the discourse on demographic bonuses in

salah satu hal yang paling fundamental, baik dalam kehidupan masyarakat maupun bagi pembangunan suatu negara. Oleh karena itu, kondisi pendidikan perlu selalu ditingkatkan dalam rangka memperbaiki bibit-bibit penerus bangsa. Di Indonesia, terutama dengan adanya wacana mengenai bonus demografi di tahun 2030, pendidikan mulai menarik perhatian lebih dari pemerintah. Untuk itu, data tentang pendidikan yang valid dan akurat selalu dibutuhkan.

Dalam publikasi ini, disajikan data pendidikan untuk tiap jenjang mulai dari Sekolah Dasar hingga tingkat Sekolah Menengah Atas. Data ini bersumber dari Dinas Pendidikan dan Kementerian Agama Kabupaten Tolitoli. Berdasarkan data tersebut, secara keseluruhan data pendidikan tahun 2018 di kabupaten Tolitoli menggambarkan :

- Jumlah Sekolah Dasar di Kabupaten Tolitoli ada sebanyak 226 unit dengan rasio murid guru sebesar 15. Adapun jumlah Madrasah Ibtidaiyah (MI) di Kabupaten Tolitoli adalah 19 unit dengan rasio murid guru sebesar 8.

- Pada jenjang Sekolah Menengah Pertama (SMP) terdapat 67 unit sekolah dengan 9.321 murid dan 706 guru. Adapun untuk Madrasah Tsanawiyah (MTs), terdapat 28 unit sekolah dengan 4.281 murid dan 377 guru.

- Pada jenjang Sekolah Menengah Atas (SMA), terdapat 13 unit sekolah dengan 4.453 murid, 259 guru, dan rasio antara murid terhadap guru sebesar 17. Sementara itu, pada Sekolah Menengah Kejuruan terdapat

20130, education begins to attract more attention from the government. Therefore, a valid and accurate data of education is always required.

In this publication, education data are presented for each level from elementary school to senior high school level. This data comes from the Education Office and the Ministry of Religion of Tolitoli Regency. Based on these data, the overall education data of 2018 in Tolitoli Regency illustrates :

- *The number of elementary schools in Tolitoli Regency were 226 units with pupil-teacher ratio of 15. While the number Madrasah Ibtidaiyah (MI) in Tolitoli Regency were 19 units with pupil-teacher ratio of 8.*

- *At the junior high school level, there were 67 school units with 9,321 pupils and 706 teachers. As for Madrasah Tsanawiyah (MTs), there were 28 school units with 4,281 pupils and 377 teachers.*

- *At the senior high school level, there were 13 school units with 4,453 pupils, 259 teachers, and the ratio of pupils to teachers was 17. Meanwhile, in Vocational School there were 15 school units with 3,552 pupils, 288 teachers and the ratio of pupils to teachers was 12. In addition, there were 17 schools with 2.096 pupils, 215 teachers, and a pupil-to-teacher ratio of 10 in Madrasah Aliyah (MA).*

Health

In 2018, Tolitoli has three hospital, one in Baolan Subdistrict , and

15 unit sekolah dengan 3.552 murid, 288 guru, dan rasio antara murid terhadap guru sebesar 12. Selain itu, pada Madrasah Aliyah (MA) terdapat 17 unit sekolah dengan 2.096 murid, 215 guru, dan rasio antara murid terhadap guru sebesar 10.

Kesehatan

Pada tahun 2018, Kabupaten Tolitoli memiliki 2 rumah sakit yaitu 1 di Kecamatan Baolan dan 1 di Kecamatan Dondo. Selain itu juga terdapat 14 puskesmas, 75 pustu, 258 posyandu, 3 klinik/balai kesehatan dan 17 polindes yang tersebar di setiap kecamatan.

Tenaga kesehatan yang terdapat di Kabupaten Tolitoli tahun 2018 terdiri dari 41 tenaga kedokteran, 1123 tenaga keperawatan, 499 tenaga kebidanan, 80 tenaga kefarmasian dan 41 ahli gizi.

Agama

Agama merupakan unsur utama dalam kehidupan berbangsa dan bernegara karena pentingnya nilai-nilai agama dalam kehidupan ini, maka para pendiri republik tercinta ini memasukkan dasar agama dalam Pancasila yaitu sila pertama. Kabupaten Tolitoli merupakan daerah yang didiami oleh berbagai suku bangsa dan agama yang berbeda-beda.

Pada tahun 2017, terdapat sebanyak 509 rumah ibadah di Kabupaten Tolitoli. Ada 314 masjid,

one in Dondo Subdistrict. Aside from that, 14 public health centers, 75 public health sub centers, 258 maternal & child health center, 3 clinics, 17 village maternity that spread in each subdistrict.

The health workers in Tolitoli Regency 2018 were consisted 41 medical personnel, 1123 nursing personnel, 499 midwifery personnel, 80 pharmacy personnel and 41 other Nutritionists personnel.

Religion

Religion is one of the essential element in life of nation and state, because the religious values was quite important in this life, hence all founders of this beloved republic put into religion base in Pancasila as first principle. Tolitoli Regency was inhabited by various tribes and different religion.

By 2018, there were 509 houses of worships in Tolitoli Regency. There were 314 mosques, 112 mushollas, 64 Protestant churches, 2 Catholic churches and 15 temples. The largest number of mosque was in Baolan subdistrict which was 69 mosques, the largest number of Protestan churchs was in Baolan subdistrict which was 19, and the largest number of temples were in Lampasio subdistrict which was 7.

Poverty

Poverty is one of the basic determinants of community welfare. In Tolitoli Regency, the poverty line is at 299,052 thousand in 2018. The percentage of poor people in 2018 is 13,66% of the population of Tolitoli Regency.

112 mushola, 64 gereja Protestan, 2 gereja Katolik dan 15 pura. Masjid terbanyak ada di Kecamatan Baolan yaitu sebanyak 69, gereja Protestan terbanyak ada di Kecamatan Baolan yaitu sebanyak 19, dan pura terbanyak ada di Kecamatan Lampasio yaitu sebanyak 7.

Kemiskinan

Kemiskinan merupakan salah satu dasar penentuan tingkat kesejahteraan masyarakat. Di Kabupaten Tolitoli sendiri, garis kemiskinan berada pada angka 299,052 ribu pada tahun 2018. Adapun persentase penduduk miskin pada tahun 2018 adalah sebesar 13,66% dari seluruh penduduk Kabupaten Tolitoli.

4.1 Pendidikan/Education

Tabel 4.1.1 Jumlah Sekolah, Guru, dan Murid Taman Kanak-Kanak (TK) di Bawah Kementerian Pendidikan dan Kebudayaan Menurut Kecamatan di Tolitoli, 2019/2020
Number of Schools, Teachers, and Pupils in Kindergarten Under The Ministry of Education and Culture by Sub District in Tolitoli Regency, 2018/2019

Kecamatan Sub District	Sekolah/Schools		
	Negeri/Public	Swasta/Private	Jumlah/Total
(1)	(2)	(3)	(4)
Dampal Selatan	0	16	16
Dampal Utara	0	8	8
Dondo	0	16	16
Ogodeide	0	8	8
Basidondo	0	8	8
Baolan	1	40	41
Lampasio	0	13	13
Galang	1	21	21
Tolitoli Utara	0	12	12
Dako Pemean	0	8	8
Tolitoli	2	150	152

Lanjutan Tabel/*Continued Table* 4.1.1

Kecamatan Sub District	Guru ¹ /Teachers ¹		
	Negeri/Public	Swasta/Private	Jumlah/Total
(1)	(5)	(6)	(7)
Dampal Selatan	0	44	44
Dampal Utara	0	16	16
Dondo	0	42	42
Ogodeide	0	12	12
Basidondo	0	13	13
Baolan	4	109	113
Lampasio	0	30	30
Galang	4	55	59
Tolitoli Utara	0	33	33
Dako Pemean	0	18	18
Tolitoli	8	372	380

Lanjutan Tabel/*Continued Table 4.1.1*

Kecamatan <i>Sub District</i>	Murid/ <i>Students</i>		
	Negeri/ <i>Public</i>	Swasta/ <i>Private</i>	Jumlah/ <i>Total</i>
(1)	(8)	(9)	(10)
Dampal Selatan	0	368	368
Dampal Utara	0	323	323
Dondo	0	636	636
Ogodeide	0	210	210
Basidondo	0	180	180
Baolan	66	1 538	1 604
Lampasio	0	440	440
Galang	44	780	824
Tolitoli Utara	0	746	746
Dako Pemean	0	431	431
Tolitoli	110	5 652	5 762

Catatan/*Note*: ¹ Jumlah guru termasuk kepala sekolah dan guru/*The total of teachers including headmaster and teacher*
 Sumber/*Source*: Kementerian Pendidikan dan Kebudayaan, Data Semester Ganjii/*Ministry of Educations and Culture, Odd Semester Data*

Tabel 4.1.2 Jumlah Sekolah, Guru, dan Murid Raudatul Athfal (RA) di Bawah Kementerian Agama Menurut Kecamatan di Kabupaten Tolitoli, 2019/2020
Number of Schools, Teachers, and Pupils in Raudatul Athfal (RA) Under The Ministry of Religious Affairs by Sub District in Tolitoli Regency, 2019/2020

Kecamatan Sub District	Sekolah/Schools	Guru/Teachers	Siswa/Pupils
(1)	(2)	(3)	(4)
Dampal Selatan	2	6	38
Dampal Utara	-	-	-
Dondo	-	-	-
Ogodeide	-	-	-
Basidondo	-	-	-
Baolan	4	19	105
Lampasio	-	-	-
Galang	1	4	46
Tolitoli Utara	-	-	-
Dako Pemean	-	-	-
Tolitoli	7	29	189

Catatan/Note:

Sumber/Source: Kementerian Agama, Data Semester Ganjil/Ministry of Religious Affairs, Odd Semester Data

Tabel 4.1.3 Jumlah Sekolah, Guru, dan Murid Sekolah Dasar (SD) di Bawah Kementerian Pendidikan dan Kebudayaan Menurut Kecamatan di Kabupaten Tolitoli, 2019/2020
Number of Schools, Teachers, and Pupils in Primary Schools Under The Ministry of Education and Culture by Sub District in Tolitoli Regency, 2019/2020

Kecamatan Sub District	Sekolah/Schools		
	Negeri/Public	Swasta/Private	Jumlah/Total
(1)	(2)	(3)	(4)
Dampal Selatan	26	1	27
Dampal Utara	23	0	23
Dondo	25	0	25
Ogodeide	21	0	21
Basidondo	14	0	14
Baolan	35	4	39
Lampasio	16	0	16
Galang	31	1	32
Tolitoli Utara	18	0	18
Dako Pemean	11	1	12
Tolitoli	220	7	227

Lanjutan Tabel/*Continued Table* 4.1.3

Kecamatan Sub District	Guru ¹ /Teachers ¹		
	Negeri/Public	Swasta/Private	Jumlah/Total
(1)	(5)	(6)	(7)
Dampal Selatan	162	6	168
Dampal Utara	108	0	18
Dondo	153	0	153
Ogodeide	117	0	117
Basidondo	72	0	72
Baolan	416	37	453
Lampasio	92	0	92
Galang	276	6	282
Tolitoli Utara	119	0	119
Dako Pemean	76	5	81
Tolitoli	1 591	54	1 645

Lanjutan Tabel/Continued Table 4.1.3

Kecamatan Sub District	Murid/Students		
	Negeri/Public	Swasta/Private	Jumlah/Total
(1)	(8)	(9)	(10)
Dampal Selatan	2 222	65	2 287
Dampal Utara	1 703	0	1 703
Dondo	3 006	0	3 006
Ogodeide	1 592	0	1 592
Basidondo	1 150	0	1 150
Baolan	5 552	634	6 186
Lampasio	1 339	0	1 339
Galang	3 636	46	3 682
Tolitoli Utara	2 335	0	2 335
Dako Pemean	999	62	1 061
Tolitoli	23 534	807	24 341

Catatan/Note: ¹ Jumlah guru termasuk kepala sekolah dan guru/The total of teachers including headmaster and teacher

Sumber/Source: Kementerian Pendidikan dan Kebudayaan, Data Semester Ganjil/Ministry of Educations and Culture, Odd Semester Data

Tabel 4.1.4 Jumlah Sekolah, Guru, dan Murid Madrasah Ibtidaiyah (MI) di Bawah Kementerian Agama Menurut Kecamatan Menurut Kecamatan, 2019/2020
Number of Schools, Teachers, and Pupils in Madrasah Ibtidaiyah (MI) Under The Ministry of Religious Affairs by Sub District, 2019/2020

Kecamatan Sub District	Sekolah/Schools		
	Negeri/Public	Swasta/Private	Jumlah/Total
(1)	(2)	(3)	(4)
Dampal Selatan	-	6	6
Dampal Utara	-	-	-
Dondo	-	1	1
Ogodeide	-	1	1
Basidondo	-	-	-
Baolan	2	4	6
Lampasio	-	2	2
Galang	-	2	2
Tolitoli Utara	-	-	-
Dako Pemean	-	1	1
Tolitoli	2	17	19

Lanjutan Tabel/*Continued Table 4.1.4*

Kecamatan <i>Sub District</i>	Guru/Teachers		
	Negeri/ <i>Public</i>	Swasta/ <i>Private</i>	Jumlah/ <i>Total</i>
(1)	(5)	(6)	(7)
Dampal Selatan	-	24	24
Dampal Utara	-	-	-
Dondo	22	51	73
Ogodeide	-	-	-
Basidondo	-	28	28
Baolan	10	38	48
Lampasio	-	-	-
Galang	-	-	-
Tolitoli Utara	-	-	-
Dako Pemean	-	12	12
Tolitoli	32	153	185

Lanjutan Tabel/*Continued Table* 4.1.4

Kecamatan Sub District	Murid/Students		
	Negeri/Public	Swasta/Private	Jumlah/Total
(1)	(8)	(9)	(10)
Dampal Selatan	-	362	362
Dampal Utara	-	-	-
Dondo	-	33	33
Ogodeide	-	37	37
Basidondo	-	-	-
Baolan	740	185	925
Lampasio	-	46	46
Galang	-	111	111
Tolitoli Utara	-	-	-
Dako Pemean	-	128	128
Tolitoli	740	902	1 642

Catatan/Note:

Sumber/Source: Kementerian Agama, Data Semester Ganjil/Ministry of Religious Affairs, Odd Semester Data

Tabel 4.1.5 Jumlah Sekolah, Guru, dan Murid Sekolah Menengah Pertama (SMP) di Bawah Kementerian Pendidikan dan Kebudayaan Menurut Kecamatan di Kabupaten Tolitoli, 2018/2019
Number of Schools, Teachers, and Pupils in Junior High Schools Under The Ministry of Education and Culture by Sub District in Tolitoli Regency, 2018/2019

Kecamatan Sub District	Sekolah/Schools		
	Negeri/Public	Swasta/Private	Jumlah/Total
(1)	(2)	(3)	(4)
Dampal Selatan	5	1	6
Dampal Utara	6	0	6
Dondo	6	0	6
Ogodeide	9	0	9
Basidondo	6	1	7
Baolan	9	5	14
Lampasio	6	0	6
Galang	4	2	6
Tolitoli Utara	6	0	6
Dako Pemean	2	0	2
Tolitoli	59	9	68

Lanjutan Tabel/*Continued Table* 4.1.5

Kecamatan <i>Sub District</i>	Guru ¹ / <i>Teachers</i> ¹		
	Negeri/ <i>Public</i>	Swasta/ <i>Private</i>	Jumlah/ <i>Total</i>
(1)	(5)	(6)	(7)
Dampal Selatan	70	3	73
Dampal Utara	46	0	46
Dondo	69	0	69
Ogodeide	71	0	71
Basidondo	45	5	50
Baolan	206	28	234
Lampasio	50	0	50
Galang	75	9	84
Tolitoli Utara	55	0	55
Dako Pemean	20	0	20
Tolitoli	707	45	752

Lanjutan Tabel/*Continued Table 4.1.5*

Kecamatan Sub District	Murid/Students		
	Negeri/Public	Swasta/Private	Jumlah/Total
(1)	(8)	(9)	(10)
Dampal Selatan	610	52	662
Dampal Utara	569	0	569
Dondo	953	0	953
Ogodeide	627	0	627
Basidondo	424	60	484
Baolan	2 393	435	2 828
Lampasio	579	0	579
Galang	743	41	784
Tolitoli Utara	766	0	766
Dako Pemean	286	0	286
Tolitoli	7 950	588	8 538

Catatan/Note: ¹ Jumlah guru termasuk kepala sekolah dan guru/*The total of teachers including headmaster and teacher*
 Sumber/Source: Kementerian Pendidikan dan Kebudayaan, Data Semester Ganjil/*Ministry of Educations and Culture, Odd Semester Data*

Tabel 4.1.6 Jumlah Sekolah, Guru, dan Murid Madrasah Tsanawiyah (MTs) di Bawah Kementerian Agama Menurut Kecamatan di Kabupaten Tolitoli, 2018/2019
Number of Schools, Teachers, and Pupils in Madrasah Tsanawiyah (MTs) Under The Ministry of Religious Affairs by Sub District in Tolitoli Regency, 2018/2019

Kecamatan Sub District	Sekolah/Schools		
	Negeri/Public	Swasta/Private	Jumlah/Total
(1)	(2)	(3)	(4)
Dampal Selatan	-	3	3
Dampal Utara	-	1	1
Dondo	1	2	3
Ogodeide	-	-	-
Basidondo	-	2	2
Baolan	1	6	7
Lampasio	-	2	2
Galang	-	6	6
Tolitoli Utara	-	1	1
Dako Pemean	-	1	1
Tolitoli	2	24	26

Lanjutan Tabel/*Continued Table 4.1.6*

Kecamatan Sub District	Guru/Teachers		
	Negeri/Public	Swasta/Private	Jumlah/Total
(1)	(5)	(6)	(7)
Dampal Selatan	-	46	46
Dampal Utara	-	8	8
Dondo	29	24	53
Ogodeide	-	-	-
Basidondo	-	10	10
Baolan	20	91	111
Lampasio	-	13	13
Galang	-	85	85
Tolitoli Utara	-	19	19
Dako Pemean	-	21	21
Tolitoli	49	317	366

Lanjutan Tabel/*Continued Table* 4.1.6

Kecamatan Sub District	Murid/Students		
	Negeri/Public	Swasta/Private	Jumlah/Total
(1)	(8)	(9)	(10)
Dampal Selatan	-	552	552
Dampal Utara	-	24	24
Dondo	375	153	528
Ogodeide	-	-	-
Basidondo	-	66	66
Baolan	403	857	1 260
Lampasio	-	93	93
Galang	-	963	963
Tolitoli Utara	-	237	237
Dako Pemean	-	300	300
Tolitoli	778	3 245	4 023

Catatan/*Note*:

Sumber/*Source*: Kementerian Agama, Data Semester Ganjil/*Ministry of Religious Affairs, Odd Semester Data*

Tabel 4.1.7 Jumlah Sekolah, Guru, dan Murid Sekolah Menengah Atas (SMA) di Bawah Kementerian Pendidikan dan Kebudayaan Menurut Kecamatan di Kabupaten Tolitoli, 2019/2020
Number of Schools, Teachers, and Pupils in Senior High Schools Under The Ministry of Education and Culture by Sub District in Tolitoli Regency, 2018/2019

Kecamatan Sub District	Sekolah/Schools		Jumlah/Total
	Negeri/Public	Swasta/Private	
(1)	(2)	(3)	(4)
Dampal Selatan	1	0	1
Dampal Utara	1	0	1
Dondo	1	0	1
Ogodeide	1	0	1
Basidondo	0	1	1
Baolan	3	4	7
Lampasio	1	0	1
Galang	0	0	0
Tolitoli Utara	1	0	1
Dako Pemean	0	0	0
Tolitoli	9	5	14

Lanjutan Tabel/*Continued Table* 4.1.7

Kecamatan <i>Sub District</i>	Guru ¹ / <i>Teachers</i> ¹		
	Negeri/ <i>Public</i>	Swasta/ <i>Private</i>	Jumlah/ <i>Total</i>
(1)	(5)	(6)	(7)
Dampal Selatan	35	0	35
Dampal Utara	19	0	19
Dondo	25	0	25
Ogodeide	13	0	13
Basidondo	0	3	3
Baolan	127	43	170
Lampasio	18	0	18
Galang	0	0	0
Tolitoli Utara	24	0	24
Dako Pemean	0	0	0
Tolitoli	261	46	307

Lanjutan Tabel/*Continued Table 4.1.7*

Kecamatan Sub District	Murid/Students		
	Negeri/Public	Swasta/Private	Jumlah/Total
(1)	(8)	(9)	(10)
Dampal Selatan	623	0	632
Dampal Utara	398	0	398
Dondo	694	0	694
Ogodeide	212	0	212
Basidondo	0	52	52
Baolan	1 933	319	2 252
Lampasio	283	0	283
Galang	0	0	0
Tolitoli Utara	297	0	297
Dako Pemean	0	0	0
Tolitoli	4 449	371	4 920

Catatan/Note: ¹ Jumlah guru termasuk kepala sekolah dan guru/*The total of teachers including headmaster and teacher*

Sumber/Source: Kementerian Pendidikan dan Kebudayaan, Data Semester Ganjil/*Ministry of Educations and Culture, Odd Semester Data*

Tabel 4.1.8 Jumlah Sekolah, Guru, dan Murid Sekolah Menengah Kejuruan (SMK) di Bawah Kementerian Pendidikan dan Kebudayaan Menurut Kecamatan di Kabupaten Tolitoli, 2018/2019
Number of Schools, Teachers, and Pupils in Vocational High Schools Under The Ministry of Education and Culture by Sub District in Tolitoli Regency, 2018/2019

Kecamatan Sub District	Sekolah/Schools		
	Negeri/Public	Swasta/Private	Jumlah/Total
(1)	(2)	(3)	(4)
Dampal Selatan	1	1	2
Dampal Utara	0	1	1
Dondo	1	0	1
Ogodeide	0	0	0
Basidondo	1	0	1
Baolan	2	4	6
Lampasio	0	0	0
Galang	1	1	2
Tolitoli Utara	1	0	1
Dako Pemean	1	0	1
Tolitoli	8	7	15

Lanjutan Tabel/*Continued Table 4.1.8*

Kecamatan <i>Sub District</i>	Guru/Teachers		
	Negeri/ <i>Public</i>	Swasta/ <i>Private</i>	Jumlah/ <i>Total</i>
(1)	(5)	(6)	(7)
Dampal Selatan	129	3	132
Dampal Utara	0	9	9
Dondo	14	0	14
Ogodeide	0	0	0
Basidondo	13	0	13
Baolan	96	38	134
Lampasio	0	0	0
Galang	49	11	60
Tolitoli Utara	11	0	11
Dako Pemean	22	0	22
Tolitoli	334	61	395

Lanjutan Tabel/*Continued Table* 4.1.8

Kecamatan Sub District	Murid/Students		
	Negeri/Public	Swasta/Private	Jumlah/Total
(1)	(8)	(9)	(10)
Dampal Selatan	375	49	424
Dampal Utara	0	52	52
Dondo	197	0	197
Ogodeide	0	0	0
Basidondo	154	0	154
Baolan	1 544	313	1 857
Lampasio	0	0	0
Galang	565	126	691
Tolitoli Utara	141	0	141
Dako Pemean	252	0	252
Tolitoli	3 228	540	3 768

Catatan/Note: ¹ Guru yang mengajar di 2 sekolah atau lebih dihitung di masing-masing sekolah/*The teacher who taught in two schools or more counted in every school*

² Jumlah guru termasuk kepala sekolah dan guru/*The total of teachers including headmaster and teacher*

Sumber/Source: Kementerian Pendidikan dan Kebudayaan, Data Semester Ganjil/ *Ministry of Educations and Culture, Odd Semester Data*

Tabel 4.1.9 Jumlah Sekolah, Guru, dan Murid Madrasah Aliyah (MA) di Bawah Kementerian Agama Menurut Kecamatan di Kabupaten Tolitoli, 2019/2020

Number of Schools, Teachers, and Pupils in Madrasah Aliyah (MA) Under the Ministry of Religious Affairs by Sub District in Tolitoli Regency, 2019/2020

Kecamatan Sub District	Sekolah/Schools		
	Negeri/Public	Swasta/Private	Jumlah/Total
(1)	(2)	(3)	(4)
Dampal Selatan	-	1	1
Dampal Utara	-	-	-
Dondo	-	3	3
Ogodeide	-	-	-
Basidondo	-	1	1
Baolan	1	4	5
Lampasio	-	1	1
Galang	-	4	4
Tolitoli Utara	-	1	1
Dako Pemean	-	1	1
Tolitoli	1	16	17

Lanjutan Tabel/*Continued Table* 4.1.9

Kecamatan Sub District	Guru/Teachers		
	Negeri/Public	Swasta/Private	Jumlah/Total
(1)	(5)	(6)	(7)
Dampal Selatan	-	12	12
Dampal Utara	-	-	-
Dondo	-	25	25
Ogodeide	-	-	-
Basidondo	-	12	12
Baolan	34	40	74
Lampasio	-	4	4
Galang	-	41	41
Tolitoli Utara	-	20	20
Dako Pemean	-	11	11
Tolitoli	34	165	199

Lanjutan Tabel/*Continued Table* 4.1.9

Kecamatan <i>Sub District</i>	Murid/ <i>Students</i>		
	Negeri/ <i>Public</i>	Swasta/ <i>Private</i>	Jumlah/ <i>Total</i>
(1)	(8)	(9)	(10)
Dampal Selatan	-	159	159
Dampal Utara	-	-	-
Dondo	-	286	286
Ogodeide	-	-	-
Basidondo	-	48	48
Baolan	444	128	572
Lampasio	-	35	35
Galang	-	235	235
Tolitoli Utara	-	131	131
Dako Pemean	-	70	70
Tolitoli	444	1 092	1 491

Catatan/*Note*:

Sumber/*Source*: Kementerian Agama, Data Semester Ganjil/*Ministry of Religious Affairs, Odd Semester Data*

Tabel 4.1.10 Jumlah Desa¹/Kelurahan yang Memiliki Fasilitas Sekolah Menurut Kecamatan dan Tingkat Pendidikan di Kabupaten Tolitoli, 2016–2018

Number of Villages¹ Having Educational Facilities by Sub District and Educational Level in Tolitoli Regency, 2016–2018

Kecamatan Sub District	SD Primary School			SMP Junior High School		
	2011	2014	2018	2011	2014	2018
(1)	(2)	(3)	(4)	(5)	(6)	(7)
Dampal Selatan	9	12	13	7	7	8
Dampal Utara	9	11	12	5	5	5
Dondo	12	14	16	5	6	7
Ogodeide	11	11	11	9	9	9
Basidondo	8	9	10	6	7	7
Baolan	9	10	10	9	9	9
Lampasio	9	10	10	7	7	9
Galang	11	14	14	9	10	10
Tolitoli Utara	9	10	10	7	7	7
Dako Pemean	4	4	4	3	4	4
Tolitoli	91	105	110	67	71	75

Lanjutan Tabel/*Continued Table 4.1.10*

Kecamatan Sub District	SMA <i>Senior High School</i>			SMK <i>Vocational School</i>		
	2011	2014	2018	2011	2014	2018
(1)	(8)	(9)	(10)	(11)	(12)	(13)
Dampal Selatan	2	2	2	2	2	2
Dampal Utara	1	1	1	-	1	1
Dondo	3	4	3	-	1	1
Ogodeide	-	1	1	-	-	-
Basidondo	1	1	4	1	1	1
Baolan	4	4	6	4	4	3
Lampasio	2	2	2	-	-	-
Galang	3	3	3	2	2	1
Tolitoli Utara	2	2	2	-	1	1
Dako Pemean	-	1	1	1	1	1
Tolitoli	18	21	25	10	13	11

Lanjutan Tabel/*Continued Table* 4.1.10

Kecamatan <i>Sub District</i>	Perguruan Tinggi/ <i>University</i>		
	2011	2014	2018
(1)	(14)	(15)	(16)
Dampal Selatan	-	-	1
Dampal Utara	-	-	-
Dondo	-	-	-
Ogodeide	-	-	-
Basidondo	-	-	-
Baolan	4	3	3
Lampasio	-	-	-
Galang	1	-	-
Tolitoli Utara	-	-	-
Dako Pemean	-	-	-
Tolitoli	5	3	4

Catatan/*Note*: ¹ Desa pada tabel ini termasuk Unit Permukiman Transmigrasi (UPT) yang masih dibina oleh kementerian terkait dan nagari di Provinsi Sumatera Barat/*Villages in this table include Transmigration Settlement Unit which is still fostered by the relevant ministries and the nagari in the Province of Sumatera Barat*

Sumber/Source: BPS, Pendataan Potensi Desa (Podes)/ *BPS–Statistics Indonesia, Village Potential Data Collection*

Tabel 4.1.11 Angka Partisipasi Murni (APM) dan Angka Partisipasi Kasar (APK) Menurut Jenjang Pendidikan di Kabupaten Tolitoli, 2019
Net Participation Rates and Gross Participation Rates by Educational Level in Tolitoli Regency, 2019

Jenjang Pendidikan <i>Educational Level</i>	APK <i>Net Enrollment Rate</i>	APM <i>Gross Enrollment Rate</i>
(1)	(2)	(3)
SD/MI <i>Elementary School</i>
SMP/MTs <i>Junior High School</i>
SMA/SMK/MA <i>Senior High School</i>

<https://tolitolikab.bps.go.id>

Tabel 4.1.12 **Persentase Penduduk Kabupaten Tolitoli yang Berumur 7-24 Tahun Menurut Status Pendidikan dan Jenis Kelamin, 2019**
Percentage of Population Aged 7-24 Years by Sex, Age Group, and School Participation in Tolitoli Regency, 2019

Jenis Kelamin dan Kelompok Umur Sekolah <i>Sex and School Age Group</i>	Partisipasi Sekolah/School Participation		
	Tidak/Belum Pernah Sekolah <i>Not/Never Attending School</i>	Masih Sekolah <i>Attending School</i>	Tidak Sekolah Lagi <i>Not Attending School Anymore</i>
(1)	(2)	(3)	(4)
<i>Laki-Laki/Male</i>			
7-12	0.00	98.13	1.87
13-15	0.00	85.06	14.94
16-18	0.00	74.07	25.93
19-24	0.00	24.51	75.49
7-24	0.00	71.18	28.82
<i>Perempuan/Female</i>			
7-12	0.00	99.03	0.97
13-15	0.00	87.33	12.67
16-18	0.00	73.74	26.26
19-24	0.00	24.62	75.38
7-24	0.00	69.79	30.21
<i>Laki-laki+Perempuan/Male+Female</i>			
7-12	0.00	98.55	1.45
13-15	0.00	86.26	13.74
16-18	0.00	73.94	26.06
19-24	0.00	24.57	75.43
7-24	0.00	70.51	29.49

Tabel 4.1.13 Jumlah Mahasiswa Baru, Mahasiswa DO, Total Mahasiswa menurut Universitas/Sekolah Tinggi/Akademi di Kabupaten Tolitoli, 2019/2020
Number of New Student, Drop Out Student, Total Student by The University/College/Academy in Tolitoli, 2019/2020

Universitas/ Sekolah Tinggi/ Akademi <i>University/College/Academy</i>	Jumlah Mahasiswa <i>Number of Students</i>		
	Mahasiswa Baru <i>New Student</i>	Mahasiswa yang DO <i>Drop Out Student</i>	Mahasiswa Seluruh- nya (Lama + Baru) <i>Total</i>
(1)	(2)	(3)	(4)
1. Universitas Madako			
Program Strata 1 (S1)	449	0	1 181
2. Sekolah Tinggi Ilmu Pertanian YPP Mujahidin			
Program Strata 1 (S1)	62	0	603
3. Sekolah Tinggi Ilmu Ekonomi YPP Mujahidin			
Program Strata 1 (S1)	219	0	1 522
4. Akademi Keperawatan Tolitoli			
Program Diploma 3 (D3)
5. Sekolah Tinggi Agama Islam Al Munawarah Tolitoli			
Program Strata 1 (S1)	41	0	177
6. Sekolah Tinggi Keguruan Dan Ilmu Pendidikan Dampal Selatan			
Program Strata 1 (S1)	35	0	133

Tabel 4.1.14 Jumlah Mahasiswa menurut Universitas/Sekolah Tinggi/ Akademi dan Jenis Kelamin di Kabupaten Tolitoli Tahun 2019/2020
Number of Students by University / College / Academy and Sex in Tolitoli Regency, 2019/2020

Universitas/ Sekolah Tinggi/ Akademi <i>University/College/Academy</i>	Jumlah Mahasiswa <i>Number of Students</i>		
	Laki - laki <i>Male</i>	Perempuan <i>Female</i>	Jumlah <i>Total</i>
(1)	(2)	(3)	(4)
1. Universitas Madako			
Program Strata 1 (S1)	492	689	1 181
2. Sekolah Tinggi Ilmu Pertanian YPP Mujahidin			
Program Strata 1 (S1)	359	244	603
3. Sekolah Tinggi Ilmu Ekonomi YPP Mujahidin			
Program Strata 1 (S1)	507	1 115	1 522
4. Akademi Keperawatan Tolitoli			
Program Diploma 3 (D3)
5. Sekolah Tinggi Agama Islam Al Munawarah Tolitoli			
Program Strata 1 (S1)	54	123	177
6. Sekolah Tinggi Keguruan Dan Ilmu Pendidikan Dampal Selatan			
Program Strata 1 (S1)	41	95	136

Tabel 4.1.15 Jumlah Dosen menurut Universitas/Sekolah Tinggi/Akademi di Kabupaten Tolitoli Tahun 2019/2020
Number of Lecturer by the University / College / Academy in Tolitoli Regency, 2019/2020

Universitas/ Sekolah Tinggi/ Akademi <i>University/College/Academy</i>	Jumlah Dosen Tetap <i>Number of Permanent Lecturer</i>		Jumlah Dosen Tidak Tetap <i>Number of Permanent Lecturer</i>	
	S-1	S-2 + S-3	S-1	S-2 + S-3
(1)	(2)	(3)	(4)	(5)
1. Universitas Madako				
Program Strata 1 (S1)	-	119	0	20
2. Sekolah Tinggi Ilmu Pertanian YPP Mujahidin				
Program Strata 1 (S1)	-	21	-	-
3. Sekolah Tinggi Ilmu Ekonomi YPP Mujahidin				
Program Strata 1 (S1)	-	25	2	20
4. Akademi Keperawatan Tolitoli				
Program Diploma 3 (D3)
5. Sekolah Tinggi Agama Islam Al Munawarah Tolitoli				
Program Strata 1 (S1)	-	12	-	4
6. Sekolah Tinggi Keguruan Dan Ilmu Pendidikan Dampal Selatan				
Program Strata 1 (S1)	-	18	-	25

Tabel 4.1.16 Jumlah Mahasiswa yang Lulus menurut Universitas/ Sekolah Tinggi/ Akademi dan Jenis Kelamin di Kabupaten Tolitoli Tahun 2019/2020
Number of Graduated Students by the University / College / Academy and Sex in Tolitoli Regency, 2019/2020

Universitas/ Sekolah Tinggi/ Akademi <i>University/College/Academy</i>	Jumlah Mahasiswa <i>Number of Students</i>		
	Laki - laki <i>Male</i>	Perempuan <i>Female</i>	Jumlah <i>Total</i>
(1)	(2)	(3)	(4)
1. Universitas Madako			
Program Strata 1 (S1)	96	102	198
2. Sekolah Tinggi Ilmu Pertanian YPP Mujahidin			
Program Strata 1 (S1)	55	26	81
3. Sekolah Tinggi Ilmu Ekonomi YPP Mujahidin			
Program Strata 1 (S1)	68	152	220
4. Akademi Keperawatan Tolitoli			
Program Diploma 3 (D3)
5. Sekolah Tinggi Agama Islam Al Munawarah Tolitoli			
Program Strata 1 (S1)	62	100	162
6. Sekolah Tinggi Keguruan Dan Ilmu Pendidikan Dampal Selatan			
Program Strata 1 (S1)	-	-	-

4.2 Kesehatan/Health

Tabel 4.2.1 Jumlah Desa¹/Kelurahan Yang Memiliki Sarana Kesehatan Menurut Kecamatan di Kabupaten Tolitoli, 2016–2018
Number of Villages¹ Having Health Facilities by Sub District in Tolitoli Regency, 2016–2018

Kecamatan Sub District	Rumah Sakit Hospital			Rumah Sakit Bersalin Maternity Hospital		
	2011	2014	2018	2011	2014	2018
(1)	(2)	(3)	(4)	(5)	(6)	(7)
Dampal Selatan	-	-	-	-	-	-
Dampal Utara	-	-	-	-	-	-
Dondo	-	-	-	-	-	-
Ogodeide	-	-	-	-	-	-
Basidondo	-	-	-	-	-	-
Baolan	1	1	1	1	1	-
Lampasio	-	-	-	-	-	-
Galang	-	-	-	-	-	-
Tolitoli Utara	-	-	-	-	-	-
Dako Pemean	-	-	-	-	-	-
Tolitoli	1	1	1	1	1	-

Lanjutan Tabel/*Continued Table* 4.2.1

Kecamatan <i>Sub District</i>	Poliklinik <i>Polyclinic</i>			Puskesmas <i>Public Health Center</i>		
	2011	2014	2018	2011	2014	2018
(1)	(8)	(9)	(10)	(11)	(12)	(13)
Dampal Selatan	-	-	-	2	2	2
Dampal Utara	-	1	-	1	1	1
Dondo	-	-	1	1	1	2
Ogodeide	-	-	-	1	1	4
Basidondo	-	-	-	2	2	3
Baolan	-	3	-	2	2	4
Lampasio	-	-	-	1	1	1
Galang	-	-	4	1	1	1
Tolitoli Utara	-	1	-	2	2	3
Dako Pemean	-	-	-	1	1	1
Tolitoli	-	5	5	14	14	22

Lanjutan Tabel/Continued Table 4.2.1

Kecamatan Sub District	Puskesmas Pembantu Subsidiary of Public Health Center			Apotek Pharmacy		
	2011	2014	2018	2011	2014	2018
(1)	(14)	(15)	(16)	(17)	(18)	(19)
Dampal Selatan	7	9	10	-	-	1
Dampal Utara	7	7	7	-	-	-
Dondo	4	5	6	-	-	-
Ogodeide	6	7	8	-	-	-
Basidondo	6	6	6	-	-	-
Baolan	5	5	6	3	2	5
Lampasio	7	10	9	-	1	-
Galang	9	11	13	1	1	3
Tolitoli Utara	5	6	7	2	-	-
Dako Pemean	1	3	3	-	-	-
Tolitoli	57	69	75	6	4	9

Catatan/Note: ¹ Desa pada tabel ini termasuk Unit Permukiman Transmigrasi (UPT) yang masih dibina oleh kementerian terkait dan nagari di Provinsi Sumatera Barat/Villages in this table include Transmigration Settlement Unit which is still fostered by the relevant ministries and the nagari in the Province of Sumatera Barat

Sumber/Source: BPS, Pendataan Potensi Desa (Podes)/BPS-Statistics Indonesia, Village Potential Data Collecting

Tabel 4.2.2 Jumlah Tenaga Kesehatan Menurut Kecamatan di Kabupaten Tolitoli, 2019
Number of Medical Personnel by Sub District in Tolitoli Regency, 2019

Kecamatan Sub District	Dokter Doctor	Perawat Nurse	Bidan Midwife	Farmasi Pharmaceutical	Ahli Gizi Nutritionist
(1)	(2)	(3)	(4)	(5)	(6)
Dampal Selatan	2	34	28	4	5
Dampal Utara	0	9	8	-	0
Dondo	2	15	18	2	1
Ogodeide	1	15	11	1	2
Basidondo	2	19	11	2	2
Baolan	40	414	121	40	10
Lampasio	1	25	13	2	4
Galang	2	41	17	5	1
Tolitoli Utara	0	17	13	2	4
Dako Pemean	2	14	7	3	2
Tolitoli	52	603	247	61	31

Catatan/Note:

Sumber/Source: Kementerian Kesehatan, <http://sisdmk.bppsdmk.kemkes.go.id/> Ministry of Health, <http://sisdmk.bppsdmk.kemkes.go.id>

Tabel 4.2.3 **Persentase Penduduk yang Mempunyai Keluhan Kesehatan Selama Sebulan Terakhir Menurut Kecamatan di Kabupaten Tolitoli, 2013–2018**
Percentage of People Who Had Health Complaint During a Month Prior to The Survey by Sub District in Tolitoli Regency, 2013–2018

Kecamatan Sub District	2013	2014	2015	2016	2017	2018
(1)	(2)	(3)	(4)	(5)	(6)	(7)
Dampal Selatan
Dampal Utara
Dondo
Ogodeide
Basidondo
Baolan
Lampasio
Galang
Tolitoli Utara
Dako Pemean
Tolitoli

Catatan/Note:

Sumber/Source: BPS, Survei Sosial Ekonomi Nasional (Susenas)/BPS-Statistics Indonesia, National Socioeconomic Survey

Tabel 4.2.4 Jumlah Rumah Sakit Umum, Rumah Sakit Khusus, dan Puskesmas Menurut Kecamatan di Kabupaten Tolitoli, 2018 dan 2019

Table

Number of General Hospital, Special Hospital, and Public Health Center by Sub District in Tolitoli Regency, 2018 and 2019

Kecamatan Sub District	Rumah Sakit Umum General Hospital		Rumah Sakit Khusus Special Hospital		Rumah Sakit Bersalin/ Rumah Bersalin Maternity Hospital		Puskesmas Public Health Center	
	2018	2019	2018	2019	2018	2019	2018	2019
(1)	(2)	(3)	(4)	(5)	(6)	(7)	(8)	(9)
Dampal Selatan	-	-	-	-	-	-	2	2
Dampal Utara	-	-	-	-	-	-	1	1
Dondo	1	1	-	-	-	-	1	1
Ogodeide	-	-	-	-	-	-	1	1
Basidondo	-	-	-	-	-	-	2	2
Baolan	1	1	-	-	-	-	2	2
Lampasio	-	-	-	-	-	-	1	1
Galang	-	-	-	-	-	-	1	1
Tolitoli Utara	-	-	-	-	-	-	2	2
Dako Pemean	-	-	-	-	-	-	1	1
Tolitoli	2	2	-	-	-	-	14	14

Lanjutan Tabel/Continued Table 4.2.4

Kecamatan Sub District	Klinik/Balai Kesehatan Clinic/Health Center		Posyandu Maternal & Child Health Center		Polindes Village Maternity	
	2018	2019	2018	2019	2018	2019
(1)	(10)	(11)	(12)	(13)	(14)	(15)
Dampal Selatan	-	-	29	29	2	3
Dampal Utara	-	-	22	22	3	3
Dondo	-	-	42	42	2	2
Ogodeide	-	-	25	25	3	2
Basidondo	-	-	17	17	1	1
Baolan	3	-	44	43	3	4
Lampasio	-	-	21	19	2	2
Galang	-	-	29	30	-	-
Tolitoli Utara	-	-	18	18	1	2
Dako Pemean	-	-	13	13	-	-
Tolitoli	3	-	260	258	17	19

Catatan/Note:
Sumber/Source: Kementerian Kesehatan, Profil Kesehatan Indonesia/Ministry of Health, Health Profile of Indonesia

Tabel 4.2.5 Banyaknya Kelahiran Menurut Penolong Kelahiran di Kabupaten Tolitoli, 2013 - 2019
Number of Births According to Birth Assistance in Tolitoli Regency, 2013 - 2019

Tahun Year	Tenaga Kese- hatan Health Workers	Non Tenaga Kesehatan Non Health Workers	Jumlah Total	Persentase Tenaga Kesehatan Health Workers Percent- age
(1)	(2)	(3)	(4)	(5)
2013	3 756	13	3 769	99,65
2014	369	1 188	4 878	75,65
2015	4 069	1 022	5 091	79,93
2016	414	276	4 416	93,75
2017	4 219	88	4 307	97,95
2018	4 296	25	4 321	99,42
2019	4 365	6	4 371	99,86

Sumber/Source: Laporan Linakes Dinas Kesehatan Kabupaten Tolitoli/ Report of Linakes Tolitoli Health Office

Tabel 4.2.6 Banyaknya Balita yang Pernah Mendapat Imunisasi Menurut Jenis Imunisasi di Kabupaten Tolitoli, 2019
Number of Toddlers Ever Received Immunizations by Type of Immunization in Tolitoli Regency, 2019

Kecamatan Sub District	Jenis Imunisasi Type of Immunization				
	BCG	Campak	DPT-HB		
			1	2	3
(1)	(2)	(3)	(4)	(5)	(6)
Dampal Selatan	450	469	480	460	423
Dampal Utara	294	305	287	318	359
Dondo	510	534	531	504	536
Ogodeide	243	288	306	261	250
Basidondo	185	170	179	167	179
Baolan	1 393	1 220	1 280	1 195	1 222
Lampasio	227	219	229	224	225
Galang	829	718	797	831	800
Tolitoli Utara	338	337	329	309	300
Dako Pemean	194	198	191	186	182
Tolitoli	4 663	4 458	4 609	4 455	4 476

Sumber/Source: Dinas Kesehatan Kabupaten Tolitoli / Regional Office of Health Department. Tolitoli Regency

Lanjutan Tabel/*Continued Table* 4.2.6

Kecamatan Sub District	Jenis Imunisasi Type of Immunization			
	Polio			
	1	2	3	4
(1)	(7)	(8)	(9)	(10)
Dampal Selatan	450	480	460	423
Dampal Utara	294	283	318	359
Dondo	487	531	504	536
Ogodeide	243	281	261	250
Basidondo	185	179	169	198
Baolan	1 397	1 280	1 195	1 184
Lampasio	226	216	224	225
Galang	874	795	825	799
Tolitoli Utara	339	328	309	300
Dako Pemean	194	191	186	182
Tolitoli	4 689	4 564	4 451	4 456

Sumber/*Source*: Dinas Kesehatan Kabupaten Tolitoli / Regional Office of Health Department, Tolitoli Regency

Tabel 4.2.7 Jumlah Kasus 10 Penyakit Terbanyak di Kabupaten Tolitoli, 2019
Table Number of Cases of 10 Most Diseases in Tolitoli Regency, 2019

Jenis Penyakit <i>Kind of Diseases</i>	Banyaknya Kasus <i>Number of Cases</i>
(1)	(2)
1. Gastritis	12 441
2. Hipotensi Esensial	10 106
3. Influenza	7 045
4. Atritis Rematoid	5 367
5. Karies Gigi	4 500
6. Faringitis	2 747
7. Hipertensi	2 334
8. Dermatitis Atopik	2 290
9. Napkin Eczema	2 122
10. Nopeking Eczema	1 675

Sumber/Source: Dinas Kesehatan Kabupaten Tolitoli / Regional Office of Health Department. Tolitoli Regency

Tabel 4.2.8 Jumlah Bayi Lahir, Bayi Berat Badan Lahir Rendah (BBLR), BBLR Dirujuk, dan Bergizi Buruk Menurut Kecamatan di Kabupaten Tolitoli, 2019
Number of Birth Babies, Low Birth Weight Babies (LBW), LBW Referenced, and Poor Nutrition by District in Tolitoli District, 2019

Kecamatan Sub District	Bayi Lahir Infants Born	Jumlah Total	BBLR	
			Dirujuk Referred	Balita Gizi Buruk Bad Nutritious
(1)	(2)	(3)	(4)	(5)
Dampal Selatan	405	15	2	3
Dampal Utara	265	0	0	3
Dondo	430	14	0	4
Ogodeide	198	2	5	2
Basidondo	186	12	3	2
Baolan	1 326	55	6	2
Lampasio	235	12	7	2
Galang	754	8	5	2
Tolitoli Utara	355	4	0	5
Dako Pemean	199	22	1	0
Tolitoli	4 353	144	29	25

Sumber/Source: Dinas Kesehatan Kabupaten Tolitoli / Regional Office of Health Department. Tolitoli Regency

Tabel 4.2.9 Jumlah Ibu Hamil, Melakukan Kunjungan K1, Melakukan Kunjungan K4, Kurang Energi Kronis (KEK), dan Mendapat Tablet Zat Besi (Fe) di Kabupaten Tolitoli, 2014 – 2019
Number of Pregnant Women, K1 Visits, K4 Visits, Chronic Energy Deficiency (KEK), and Getting Iron (Fe) Tablets in Tolitoli Regency, 2014 - 2019

Tahun Year	Jumlah Ibu Hamil Number of Pregnant Woman	Melakukan Kunjungan K1 Doing Visits K1	Melakukan Kunjungan K4 Doing Visits K4	Kurang Energi Kronis (KEK) Chronic Ener- gy Deficiency	Mendapat Zat Besi (Fe) Got Iron (Fe)
(1)	(2)	(3)	(4)	(5)	(6)
2014	5 110	4 879	4 349	384	8 148
2015	5 156	4 725	4 241	492	4 191
2016	5 323	5 116	4 481	550	3 763
2017	4 427	4 905	4 382	515	4 262
2018	4 892	4 882	4 609	472	4 512
2019	4 914	5 060	4 833	477	4 757

Sumber/Source: Dinas Kesehatan Kabupaten Tolitoli / Regional Office of Health Department. Tolitoli Regency

Tabel 4.2.10 Jumlah Peserta BPJS di Kabupaten Tolitoli Tahun 2019
Table Number of Participant of BPJS in Tolitoli Regency, 2019

Uraian <i>Description</i>	Peserta BPJS/ <i>Participant of PT BPJS</i>
	2019
(1)	(2)
A Peserta PBI	
1. PBI (JAMKESMAS)	106 171
2. PBI APBD (JAMKESDA)	43 112
Sub Total A	149 283
B PESERTA NON PBI	
1. Pekerja Penerima Upah	
a. PNS	20 063
b. TNI PORI	2 507
c. Pegawai BUMN	-
d. Pegawai BUMD	-
e. Pegawai swasta dan eks jamsostek	3 174
f. Pejabat Negara	-
g. PTT/PPNPN (APBN)	-
Sub Total 1	25 744
2. Pekerja bukan penerima upah (peserta mandiri)	25 178
3. Bukan pekerja	
a. penerima pensiun pemerintah	2 907
b. veteran	-
c. perintis kemerdekaan	46
d. penerima pensiun swasta	3
e. bukan pekerja lainnya	10
Sub Total 2 & 3	28 144
Sub Total B	53 888
Jumlah/Total	460 230

4.3 Agama dan Sosial Lainnya/Religion and Other Social Affairs

Tabel 4.3.1 Jumlah Penduduk Menurut Kecamatan dan Agama yang Dianut di Kabupaten Tolitoli, 2015
Population by Sub District and Religion in Tolitoli Regency, 2015

Kecamatan Sub District	Islam	Protestan Protestant	Katolik Catholic	Hindu	Budha Buddha	Lainnya Others
(1)	(2)	(3)	(4)	(5)	(6)	(7)
Dampal Selatan	21 977	109	-	1	42	4
Dampal Utara	14 785	161	-	-	23	-
Dondo	21 241	1 188	5	2	33	-
Ogodeide	11 977	215	238	377	8	1
Basidondo	10 564	301	17	708	32	1
Baolan	61 262	5 815	366	281	1 136	15
Lampasio	9 909	424	6	1 816	2	-
Galang	31 458	1 671	21	13	65	-
Tolitoli Utara	16 858	1 600	27	9	28	3
Dako Pemean	9 119	49	-	-	12	-
Tolitoli	209 150	11 433	680	3 207	1 381	24

Catatan/Note:

Sumber/Source:

Tabel 4.3.2 Jumlah Tempat Peribadatan Menurut Kecamatan di Kabupaten Tolitoli, 2019
Number of Places of Worship by Sub District and Religion in Tolitoli Regency, 2019

Kecamatan Sub District	Masjid Mosque	Mushola Pray Room	Gereja Protestan Protestant Church	Gereja Katholik Catholic Church	Pura Temple	Vihara
(1)	(2)	(3)	(4)	(5)	(6)	(7)
Dampal Selatan	61	11	4	-	-	-
Dampal Utara	27	15	2	-	-	-
Dondo	27	13	6	-	-	-
Ogodeide	34	7	2	1	3	-
Basidondo	27	24	7	-	4	-
Baolan	74	30	32	1	1	2
Lampasio	31	11	9	-	7	-
Galang	54	8	12	-	-	-
Tolitoli Utara	15	6	10	-	-	-
Dako Pemean	11	11	1	-	-	-
Tolitoli	361	136	85	2	15	2

Catatan/Note:

Sumber/Source:

Tabel 4.3.3 Jumlah Desa¹/Kelurahan yang Mengalami Bencana Alam² Menurut Kecamatan di Kabupaten Tolitoli, 2016–2018

Number of Villages¹ that Had Natural Disaster² by Sub District in Tolitoli Regency, 2016–2018

Kecamatan Sub District	Banjir/Flood			Gempa Bumi/Earthquake		
	2011	2014	2018	2011	2014	2018
(1)	(2)	(3)	(4)	(5)	(6)	(7)
Dampal Selatan	9	9	7	-	-	11
Dampal Utara	3	6	3	-	-	5
Dondo	6	10	7	-	-	4
Ogodeide	8	9	7	-	-	2
Basidondo	2	3	6	-	-	-
Baolan	9	7	8	4	-	5
Lampasio	4	6	8	-	-	-
Galang	7	10	12	1	-	3
Tolitoli Utara	4	7	6	-	9	7
Dako Pemean	3	2	4	-	-	-
Tolitoli	55	69	68	5	9	37

Lanjutan Tabel/*Continued Table* 4.3.3

Kecamatan <i>Sub District</i>	Tanah Longsor/ <i>Landslide</i>		
	2011	2014	2018
(1)	(8)	(9)	(10)
Dampal Selatan	-	1	3
Dampal Utara	2	-	1
Dondo	-	4	2
Ogodeide	5	2	1
Basidondo	1	-	1
Baolan	4	2	5
Lampasio	1	1	2
Galang	1	5	3
Tolitoli Utara	2	5	3
Dako Pemean	1	1	1
Tolitoli	17	21	22

Catatan/*Note*: ¹ Desa pada tabel ini termasuk Unit Permukiman Transmigrasi (UPT) yang masih dibina oleh kementerian terkait dan nagari di Provinsi Sumatera Barat/*Villages in this table are included in Transmigration Settlement Unit which is still fostered by the relevant ministries and the nagari in the Province of Sumatera Barat*

² Terjadi dalam tiga tahun terakhir sampai dengan saat pencacahan/*Occured during the last three years by the time of enumeration*

Sumber/*Source*: BPS, Pendataan Potensi Desa (Podes)/ *BPS-Statistics Indonesia, Village Potential Data Collecting*

Tabel 4.3.4 Jumlah Peristiwa Nikah, Talak, Cerai dan Rujuk menurut Kecamatan Tahun 2019
Number of Villages¹ that Had Natural Disaster² by Sub District in Tolitoli Regency, 2016–2018

Kecamatan Sub District	Nikah	Cerai Talak	Cerai Gugat	Rujuk
(1)	(2)	(3)	(4)	(5)
010. Dampal Selatan	27	1	10	0
020. Dampal Utara	0	2	10	0
030. Dondo	26	6	16	0
031. Ogodeide	2	0	4	1
032. Basidondo	18	1	7	0
040. Baolan	41	38	142	11
041. Lampasio	16	2	6	0
050. Galang	54	9	35	7
060. Tolitoli Utara	14	3	6	0
061. Dako Pamean	2	5	11	1
Tolitoli	200	67	247	20

Sumber: Kantor Pengadilan Agama Kab. Tolitoli
 Source: Religious Affairs Court Office of Tolitoli Regency

4.4 Kemiskinan/Poverty

Tabel 4.4.1 **Garis Kemiskinan, Jumlah, dan Persentase Penduduk Miskin di Kabupaten Tolitoli Tahun 2011–2019**
Poverty Line, Number, and Percentage of Poor People in Tolitoli Regency, 2012–2019

Tahun Year	Garis Kemiskinan (rupiah/kapita/ bulan) Poverty Line (rupiah/capita/month)	Jumlah Penduduk Miskin (ribu) Number of Poor People (thousand)	Persentase Penduduk Miskin Percentage of Poor People
(1)	(2)	(3)	(4)
2012	217,303	30,70	14,12
2013	217,303	30,00	14,12
2014	240,276	29,46	13,14
2015	244,472	30,70	13,64
2016	272,490	30,68	13,47
2017	281,882	30,64	13,30
2018	299,052	31,80	13,66
2019	317,448	30,79	13,09

Sumber/Source : Badan Pusat Statistik/ Central Bureau of Statistics

Tabel 4.4.2 Indeks Kedalaman Kemiskinan dan Indeks Keparahan Kemiskinan di Kabupaten Tolitoli Tahun 2011–2019
Poverty Gap Index and Poverty Severity Index in Tolitoli Regency, 2012–2019

Tahun Year	Indeks Kedalaman Kemiskinan <i>Poverty Gap Index</i>	Indeks Keparahan Kemiskinan <i>Poverty Severity Index</i>
(1)	(2)	(3)
2012	2,41	0,60
2013	2,41	0,60
2014	1,92	0,46
2015	2,15	0,45
2016	1,64	0,27
2017	2,30	0,68
2018	2,58	0,76
2019	1,89	0,46

Tabel 4.4.3 Banyaknya Keluarga Menurut Kecamatan dan Klasifikasi Keluarga di Kabupaten Tolitoli Tahun 2019
Number of Families According to The Subdistrict and Family Classification in Tolitoli Regency, 2019

Kecamatan Sub District	Pra Sejahtera Pre Prosperous	Keluarga Sejahtera Prosperous Family		Jumlah Total
		I	II	
(1)	(2)	(3)	(4)	(5)
Dampal Selatan
Dampal Utara
Dondo
Ogodeide
Basidondo
Bolan
Lampasio
Galang
Tolitoli Utara
Dako Pemean
Tolitoli

Sumber/Source : Badan Pemberdayaan Perempuan dan Keluarga Berencana Kabupaten Tolitoli / Regional Office of National Family Planning Coordination Board, Tolitoli Regency

*) Aturan baru dari Badan Pemberdayaan Perempuan dan Keluarga Berencana bahwa Keluarga Sejahtera dibagi ke dalam 2 kategori yakni, kategori I dan II.

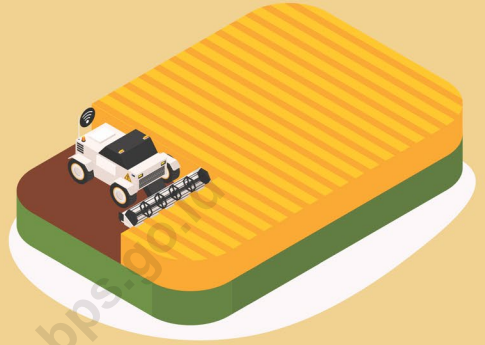

<https://komunikab.bps.go.id>

PENJELASAN TEKNIS

1. Lahan sawah adalah lahan pertanian yang berpetak-petak dan dibatasi oleh pematang (galengan), saluran untuk menahan/ menyalurkan air, yang biasanya ditanami padi sawah tanpa memandang dari mana diperoleh atau status lahan tersebut. Lahan yang dimaksud termasuk lahan yang terdaftar di Pajak Bumi Bangunan, lahan Pembangunan Daerah, lahan bengkok, lahan serobotan, lahan rawa yang ditanami padi dan lahan bekas tanaman tahunan yang telah dijadikan sawah, baik yang ditanami padi, palawija atau tanaman semusim lainnya.
2. Tegall/Kebun adalah lahan pertanian bukan sawah (lahan kering) yang ditanami tanaman semusim atau tahunan dan terpisah dengan halaman sekitar rumah serta penggunaannya tidak berpindah pindah.
3. Ladang/Huma adalah lahan pertanian bukan sawah (lahan kering) yang biasanya ditanami tanaman semusim dan penggunaannya hanya semusim atau dua musim, kemudian akan ditinggalkan bila sudah tidak subur lagi (berpindah-pindah). Kemungkinan lahan ini beberapa tahun kemudian akan dikerjakan kembali jika sudah subur.
4. Lahan yang sementara tidak diusahakan adalah lahan yang

TECHNICAL NOTES

1. *Wetland is agricultural land that separated by small dykes to resist water, where the main crop is usually wetland paddy without considering where it is got from or the status of the land. It includes the land that is registered at land income tax office, regional development contribution, 'bengkok' land, illegal ownership, swamps for rice cultivation, and annual crop land mark that has been used as rice field, which are both planted with paddy, secondary crops or the other seasonal crops.*
2. *Dry field/Garden is an dryland (unirrigated land) which is planted with seasonal or annual crops and separately from the yard around the house without shifting*
3. *Unirrigated agricultural field / Shifting cultivation land is dryland (unirrigated land) that usually is cultivated for seasonal crops and utilized only for one or two seasons, then it will be left when it is not fertile (shifting). Maybe, this land will be used again in a few years if it has been fertile.*
4. *Temporarily unused land is land that is regularly used but temporarily (more than a year but less or equal than two years) is unused, it includes wetland that is not cultivated more than two years.*

biasanya diusahakan tetapi untuk sementara (lebih dari 1 (satu) tahun tetapi kurang dari atau sama dengan 2 (dua) tahun) tidak diusahakan, termasuk lahan sawah yang tidak diusahakan selama lebih dari 2 (dua) tahun.

5. **Data pokok tanaman pangan yang dikumpulkan adalah luas panen dan produktivitas (hasil per hektar). Produksi tanaman pangan merupakan hasil perkalian antara luas panen dengan produktivitas. Pengumpulan data luas panen dilakukan setiap bulan dengan pendekatan area kecamatan di seluruh wilayah Indonesia. Pengumpulan data produktivitas dilakukan melalui pengukuran langsung pada plot ubinan berukuran berukuran 2½ m x 2½ m. Pengumpulan data produktivitas dilakukan setiap subround (empat bulanan) pada waktu panen petani.**
6. **Data produksi padi dan palawija yang disajikan adalah dalam kualitas: gabah kering giling (padi), pipilan kering (jagung), biji kering (kedelai dan kacang tanah), dan umbi basah (ubi kayu dan ubi jalar).**
7. **Tanaman sayuran dan buah-buahan semusim Tanaman sayuran semusim adalah tanaman sumber vitamin, garam mineral dan lain-lain yang dikonsumsi dari bagian tanaman yang berupa daun, bunga, buah,**
5. *The main food crops data collected consists of harvested area and productivity (yield per hectare). Food crops production is generated by harvested area multiplied by productivity. The harvested area data is collected every month using sub district area approach in all sub district in Indonesia. The productivity data collection is conducted by a direct measurement in 2½m x 2½m crop cutting plot. The productivity measurement is conducted in every subround (four monthly) at the time when farmers are harvesting their crops.*
6. *Production of paddy and secondary crops data are presented in the form of: dry unhusked rice (paddy), dry loose maize (maize), dry shells crops (soybeans and peanuts), and fresh roots (cassava and sweet potatoes).*
7. *Seasonal vegetable and fruit plants Seasonal vegetable plants are plants which are the sources of vitamin, mineral salt, etc, consumed from the part of the plant in the form of leaf, flower, fruit, and root with the age of less than one year. Seasonal fruit plants are plants which are the sources of vitamin, mineral salt, etc, consumed from the part of the plant in the form of fruits. These plants are creeps with the age of less than one year.*
8. *Annual fruit and vegetable plants.*

dan umbinya, yang berumur kurang dari satu tahun. Tanaman buah-buahan termasuk adalah tanaman sumber vitamin, garam mineral, dan lain-lain yang dikonsumsi dari bagian tanaman yang berupa buah, berumur kurang dari satu tahun, tidak berbentuk pohon/rumpun tetapi menjalar dan berbatang lunak.

8. **Tanaman buah-buahan dan sayuran tahunan.**

Tanaman buah-buahan tahunan adalah tanaman sumber vitamin, garam mineral, dan lain-lain yang dikonsumsi dari bagian tanaman yang berupa buah dan merupakan tanaman tahunan.

Tanaman sayuran tahunan adalah tanaman sumber vitamin, garam mineral, dan lain-lain yang dikonsumsi dari bagian tanaman yang berupa daun dan atau buah yang berumur lebih dari satu tahun.

9. **Tanaman biofarmaka** adalah tanaman yang bermanfaat untuk obat-obatan, kosmetik, dan kesehatan yang dikonsumsi atau digunakan dari bagian-bagian tanaman seperti daun, batang, buah, umbi (rimpang) ataupun akar.
10. **Tanaman hias** adalah tanaman yang mempunyai nilai keindahan baik bentuk, warna daun, tajuk maupun bunganya, sering digunakan untuk penghias pekarangan dan lain sebagainya.

Annual fruit plants are plants which are the sources of vitamin, contained mineral salt, etc, consumed from the part of plant in the form of fruit and more than one year of age.

Annual vegetable plants are plants which are the sources of vitamin, contained mineral salt, etc, consumed from the part of the plant in the form of vegetable and more than one year of age.

9. *Medicinal plants are plants which are useful for medicine. It is consumed from part of the plant such as leaf, flower, fruit, tuber, and root.*
10. *Ornamental plants are plants which have a beauty value, either in shape, colour of leaf or crown of flower, and they are often used as a yard decorator.*
11. *Harvested area of horticulture is area which vegetable, fruit, medicinal and ornamental plant of crop harvested during the period of report.*
12. *Harvested area of vegetables is area of entirely plant harvested/ demolished and plant harvested several times/undemolished.*

11. **Luas panen tanaman hortikultura adalah luas tanaman sayuran, buah-buahan, biofarmaka, dan tanaman hias yang diambil hasilnya/dipanen pada periode pelaporan.**
12. **Luas panen untuk tanaman sayuran adalah luas tanaman yang dipanen sekaligus/habis/dibongkar dan luas tanaman yang dipanen berkali-kali (lebih dari satu kali)/belum habis.**

Entirely plants harvested/demolished are plants usually harvested once and demolished to be substituted by other plants, consisting of: shallots, garlic, leeks, potato, cabbage, cauli flower, mustard green, carrots, chinese radish, and red kidney beans. Plants harvested several times/undemolished are plants usually harvested more than once and demolished in the case that the last harvest was economically not profitable. They consist of : yard long beans, chili, small chili, mushroom, tomatoes, egg plant, frech beans, cucumber, pumpkin/chajota, swamp cabbage, spinach, melon, watermelon, and blewah.

13. *Horticulture production is the standard production quantity form of vegetable, fruit, medicinal and ornamental plant based on harvested area/the number of production plants reported monthly/quarterly.*

ULASAN

Sektor pertanian masih merupakan sektor yang sangat menentukan perekonomian Kabupaten Tolitoli, karena sebagian besar penduduk mempunyai mata pencaharian dengan bercocok tanam terutama berkebun, hal ini sesuai dengan data bahwa dari sekian luas wilayah Kabupaten Tolitoli, sekitar 12,43 % yang dipergunakan sebagai lahan pertanian.

Sektor pertanian ini dapat dibagi menjadi enam bagian sebagai berikut :

1. Tanaman Pangan
2. Hortikultura
3. Perkebunan
4. Kehutanan
5. Peternakan
6. Perikanan

TANAMAN PANGAN

Usaha tanaman pangan dari tahun ke tahun tetap mengalami perkembangan, hal ini ditunjang oleh program pemerintah yaitu melalui program intensifikasi yang bertujuan untuk mendorong para petani agar melakukan usaha pertanian dengan berpedoman pada panca usaha tani yaitu menggunakan bibit unggul, pemupukan, pengendalian hama dan pengairan serta cara bercocok tanam yang baik. Disamping usaha intensifikasi tersebut juga dilakukan program ekstensifikasi melalui perluasan areal-areal pertanian.

Produksi padi (padi sawah dan padi ladang) pada Tahun 2018 sebesar 89.978 ton.

DESCRIPTION

The agricultural sector remains a crucial sector of the Tolitoli economy, because most people have a livelihood by farming, especially gardening, this is in accordance with the data that of the many Tolitoli area, about 12.43%, is used as agricultural land.

The agricultural sector can be divided into six sections as follows:

1. Food Crop
2. Horticulture
3. Plantation
4. Forestry
5. Livestock
6. Fishery

FOOD CROPS

The business of food crops from year to year keep having growth, it is supported by government programsthat is through intensification program which aims to encourage farmers to make agriculture business based on the five farm that is using quality seeds, fertilizers, pest control and irrigation as well as how good farming. Besides the intensification it is also carried outextensive program through the expansion of agricultural areas.

The production of paddies (wetland paddy and dry land paddy) in 2018 amounted to 89.978 ton,

Maize crop production in 2018 amounted to 9.040 tons, a increased

Produksi tanaman jagung pada Tahun 2018 sebesar 9.040 ton, angka ini meningkat bila dibandingkan dengan tahun 2017 yang produksinya sebesar 8.659,4 ton.

HORTIKULTURA

Tanaman sayur-sayuran yang ada di Kabupaten Tolitoli terdiri dari bawang merah, buncis, kacang-kacangan, kentang, ketimun, kubis, labu, petsai/sawi, terong, cabe, lombok, tomat, bayam, kangkung.

Luas panen tanaman sayuran pada Tahun 2018 sangat bervariasi, dimana tanaman sayuran yang mempunyai luas panen terbesar adalah cabai.

Produksi tanaman sayur-sayuran yang mempunyai porsi terbesar adalah cabai, dengan besarnya produksi 2443 kuintal.

PERKEBUNAN

Komoditi tanaman perkebunan merupakan tanaman perdagangan yang cukup strategis di Kabupaten Tolitoli, karena tidak saja merupakan sumber penghasilan devisa disektor pertanian, tetapi lebih penting lagi adalah rangkaian kegiatan produksinya termasuk pengusaha dan pemasarannya menciptakan lapangan kerja sehingga dapat menyerap tenaga kerja yang ada.

Tanaman kelapa pada umumnya merata di daerah

when compared with the year 2017 that production of 8,659.4 tons.

HORTICULTURE

Vegetables plant in Tolitoli consists of onion, green beans, nuts, potatoes, cucumbers, cabbage, squash, chinese cabbage / mustard, eggplant, peppers, chillies, tomatoes, spinach, swamp cabbage.

The harvested area of vegetable crops in 2018 vary widely, where the largest harvested area is chili.

The production of vegetable crops that have the biggest portion is chili, with the production of 2443 kw.

PLANTATION

Plantation commodity are trading crops that quite strategic in Tolitoli, because it is not only a source of foreign exchange earnings in the agricultural sector, but more important is the series of production activities including the exploitation and marketing to create jobs so it can absorb the existing labor force.

Coconut plants are generally evenly distributed in Tolitoli. In 2018 coconut plantation area reached 20.3810 hectares. While its production reached 14,323 tons.

Kabupaten Tolitoli. Pada Tahun 2018 luas areal tanaman kelapa mencapai 20.380 hektar. Sedangkan produksinya mencapai 14.323 ton.

Tanaman cengkeh di Kabupaten Tolitoli diusahakan secara besar-besaran oleh petani. Sejak harga cengkeh membaik kembali dipasaran, maka dalam kurun waktu beberapa tahun terakhir, produksi cengkeh pun mengalami kenaikan yang cukup berarti.

Dengan adanya kebijakan pemerintah untuk menghapuskan organisasi BPPC, maka pada tahun 1999 produksi cengkeh kembali membaik. Produksi cengkeh pada Tahun 2018 mencapai 8.968,83 ton, sementara itu luas areal tanaman cengkeh mencapai 37.799 ha.

Pada Tahun 2018 luas areal tanaman kakao mencapai 21.154 ha.

PETERNAKAN

Jenis-jenis ternak yang diusahakan di Kabupaten Tolitoli di klasifikasikan kedalam tiga bagian yaitu :

- a. Ternak besar yang meliputi:
Sapi, kerbau dan kuda
- b. Ternak kecil yang meliputi:
Kambing, domba dan babi
- c. Ternak unggas yang meliputi: Ayam kampung, ayam ras dan itik.

PERIKANAN

Data statistik perikanan

Cloves plant in Tolitoli cultivated on a large scale by farmers. Since price of cloves returned to improved the market, then within few years, clove production also significantly increased.

With the existence of government policy to abolish BPPC organization, then in 1999 the cloves the production improved again. Clove production in 2018 reached 8.968,83 tons, while it reached 37.799 ha crop area.

In 2018 the total area reached 21.155 ha of cocoa.

LIVESTOCK

The types of livestock are grown in Tolitoli were classified into three part, namely:

- a. Large livestock including: cattle, buffaloes and horses
- b. Small livestock including: goats, sheep and pigs
- c. Poultry that includes: Chicken village, chicken and ducks.

FISHERIES

Fishery statistical data are very useful in the assessment of the situation and developments in the field of fisheries, making it easier for a broader development plan.

Fisheries in Tolitoli in 2018 both aquaculture and marine fisheries can be seen in Table 5.5.1 until table 5.5.7, which involves fishing households, the number of boats and tools used for

sangat berguna dalam penilaian keadaan serta perkembangan di bidang perikanan, sehingga memudahkan rencana pembangunan secara lebih luas.

fishing, production and value of fisheries production acquired during 2018.

Usaha perikanan di Kabupaten Tolitoli Tahun 2018 baik perikanan darat maupun perikanan laut dapat dilihat pada tabel 5.5.1 s/d tabel 5.5.7, yang menyangkut rumahtangga perikanan, jumlah perahu kapal dan alat yang digunakan untuk penangkapan ikan, produksi dan nilai produksi perikanan yang diperoleh selama Tahun 2018.

<https://tolitolikab.bps.go.id>

5.1 Hortikultura/Horticulture

Tabel 5.1.1 Luas Panen Tanaman Sayuran Menurut Kecamatan dan Jenis Tanaman di Kabupaten Tolitoli (ha), 2018 dan 2019
Table

Harvested Area of Vegetables by Subdistrict and Kind of Plant in Tolitoli Regency/Municipality (ha), 2018 and 2019

Kecamatan Subdistrict	Bawang Daun/ Scallion		Bawang Merah/ Shallots		Bayam/ Spinach	
	2018	2019	2018	2019	2018	2019
(1)	(2)	(3)	(4)	(5)	(6)	(7)
010. Dampal Selatan	-	-	3	-	-	-
020. Dampal Utara	-	-	-	1	-	-
030. Dondo	-	-	6	10	2	-
031. Ogodeide	-	-	-	-	20	16
032. Basidondo	-	-	-	-	17	20
040. Baolan	-	1	-	-	3	1
041. Lampasio	-	-	-	-	-	2
050. Galang	-	-	-	2	7	8
060. Tolitoli Utara	1	-	-	-	-	-
061. Dako Pamean	1	-	-	-	3	1
Kab. Tolitoli	2	1	9	13	52	48

Lanjutan Tabel/Continued Table 5.1.1

Kecamatan Subdistrict	Buncis/ string bean		Cabai Besar/ Chili/Big chili		Cabai Rawit/ Chili/Cayenne Pepper	
	2018	2019	2018	2019	2018	2019
(1)	(8)	(9)	(10)	(11)	(12)	(13)
010. Dampal Selatan	-	-	2	1	10	14
020. Dampal Utara	-	-	3	2	8	3
030. Dondo	-	-	23	21	18	29
031. Ogodeide	-	-	21	15	19	18
032. Basidondo	-	-	8	13	10	15
040. Baolan	-	-	5	-	11	1
041. Lampasio	5	-	6	11	16	9
050. Galang	-	-	12	12	13	27
060. Tolitoli Utara	-	-	36	15	10	-
061. Dako Pamean	-	-	-	-	8	-
Kab. Tolitoli	5	-	116	90	123	116

Lanjutan Tabel/*Continued Table* 5.1.1

Kecamatan Subdistrict	Kacang Panjang/ Long Beans		Kangkung/ Water Spinach		Ketimun/ Cucumber	
	2018	2019	2018	2019	2018	2019
(1)	(14)	(15)	(16)	(17)	(18)	(19)
010. Dampal Selatan	3	-	-	-	1	-
020. Dampal Utara	3	3	-	-	-	-
030. Dondo	8	4	10	5	6	1
031. Ogodeide	12	7	10	18	11	11
032. Basidondo	12	16	15	21	8	9
040. Baolan	1	-	2	1	1	-
041. Lampasio	12	12	24	8	-	-
050. Galang	8	7	16	20	11	2
060. Tolitoli Utara	-	-	-	-	1	-
061. Dako Pamean	9	8	5	7	2	-
Kab. Tolitoli	68	57	82	80	41	23

Lanjutan Tabel/Continued Table 5.1.1

Kecamatan Subdistrict	Labu Siam/ Chayote		Petsai/Sawi/ Chinese Cabbage/mustard green		Semangka/ Water Melon	
	2018	2019	2018	2019	2018	2019
(1)	(20)	(21)	(22)	(23)	(24)	(25)
010. Dampal Selatan	-	-	-	-	-	-
020. Dampal Utara	-	-	-	-	-	-
030. Dondo	-	-	-	-	-	-
031. Ogodeide	7	8	-	-	-	-
032. Basidondo	-	-	-	-	-	-
040. Baolan	-	-	1	-	-	-
041. Lampasio	2	-	-	3	4	-
050. Galang	-	-	-	8	4	1
060. Tolitoli Utara	1	-	-	-	-	-
061. Dako Pamean	5	-	5	12	-	-
Kab. Tolitoli	15	8	6	23	8	1

Lanjutan Tabel/*Continued Table* 5.1.1

Kecamatan Subdistrict	Terung/ Eggplant		Tomat/ Tomato		Wortel/ Carrot	
	2018	2019	2018	2019	2018	2019
(1)	(26)	(27)	(28)	(29)	(30)	(31)
010. Dampal Selatan	-	-	2	2	-	-
020. Dampal Utara	4	-	6	2	-	-
030. Dondo	7	1	5	2	-	-
031. Ogodeide	9	11	8	10	-	-
032. Basidondo	11	15	6	9	-	-
040. Baolan	2	2	2	1	-	-
041. Lampasio	17	2	6	-	-	3
050. Galang	-	-	-	-	-	-
060. Tolitoli Utara	-	-	-	-	-	-
061. Dako Pamean	6	5	3	4	-	-
Kab. Tolitoli	56	36	38	30	-	3

Sumber/ Source : BPS, Statistik Pertanian Hortikultura SPH/ BPS-Statistics Indonesia, Agricultural Statistic for Horticulture SPH

Tabel 5.1.2 **Produksi Tanaman Sayuran Menurut Kecamatan dan Jenis Tanaman di Kabupaten Toli-Toli (kwintal), 2018 dan 2019**
Table

Production of Vegetables by Subdistrict and Kind of Plant in Toli-Toli Regency (quintal), 2018 and 2019

Kecamatan Subdistrict	Bawang Daun/ Scallion		Bawang Merah/ Shallots		Bayam/ Spinach	
	2018	2019	2018	2019	2018	2019
(1)	(2)	(3)	(4)	(5)	(6)	(7)
010. Dampal Selatan	-	-	44	-	-	-
020. Dampal Utara	-	-	-	4	-	-
030. Dondo	-	-	24	188	3	-
031. Ogodeide	-	-	-	-	72	47
032. Basidondo	-	-	-	-	126	195
040. Baolan	-	4	-	-	11	1
041. Lampasio	-	-	-	-	-	10
050. Galang	-	-	-	21	57	35
060. Tolitoli Utara	5	-	-	-	-	-
061. Dako Pamean	12	-	-	-	10	2
Kab. Tolitoli	17	4	68	213	279	290

Lanjutan Tabel/*Continued Table* 5.1.2

Kecamatan <i>Subdistrict</i>	Buncis/ string bean		Cabai Besar/ Chili/Big chili		Cabai Rawit/ Chili/Cayenne Pepper	
	2018	2019	2018	2019	2018	2019
(1)	(8)	(9)	(10)	(11)	(12)	(13)
010. Dampal Selatan	-	-	10	24	120	104
020. Dampal Utara	-	-	16	23	51	53
030. Dondo	-	-	237	290	157	467
031. Ogodeide	-	-	255	213	252	219
032. Basidondo	-	-	70	212	142	253
040. Baolan	-	-	47	-	94	10
041. Lampasio	35	-	74	81	197	207
050. Galang	-	-	150	145	194	395
060. Tolitoli Utara	-	-	300	92	24	-
061. Dako Pamean	-	-	-	-	53	-
Kab. Tolitoli	35	-	1 159	1 080	1 284	1 708

Lanjutan Tabel/Continued Table 5.1.2

Kecamatan Subdistrict	Kacang Panjang/ Long Beans		Kangkung/ Water Spinach		Ketimun/ Cucumber	
	2018	2019	2018	2019	2018	2019
(1)	(14)	(15)	(16)	(17)	(18)	(19)
010. Dampal Selatan	18	-	-	-	4	-
020. Dampal Utara	12	18	-	-	-	-
030. Dondo	92	24	49	26	34	4
031. Ogodeide	94	32	97	62	95	33
032. Basidondo	87	72	116	676	52	30
040. Baolan	3	-	9	6	4	-
041. Lampasio	46	34	123	32	-	-
050. Galang	69	23	104	110	54	10
060. Tolitoli Utara	-	-	-	-	16	-
061. Dako Pamean	41	25	48	22	6	-
Kab. Tolitoli	462	228	546	934	265	77

Lanjutan Tabel/*Continued Table* 5.1.2

Kecamatan Subdistrict	Labu Siam/ Chayote		Petsai/Sawi/ Chinese Cabbage/mustard green		Semangka/ Water Melon	
	2018	2019	2018	2019	2018	2019
(1)	(20)	(21)	(22)	(23)	(24)	(25)
010. Dampal Selatan	-	-	-	-	-	-
020. Dampal Utara	-	-	-	-	-	-
030. Dondo	-	-	-	-	-	-
031. Ogodeide	44	29	-	-	-	-
032. Basidondo	-	-	-	-	-	-
040. Baolan	-	-	4	-	-	-
041. Lampasio	4	-	-	9	22	-
050. Galang	-	-	-	28	20	2
060. Tolitoli Utara	16	-	-	-	-	-
061. Dako Pamean	50	-	14	42	-	-
Kab. Tolitoli	114	29	18	79	42	2

Lanjutan Tabel/*Continued Table* 5.1.2

Kecamatan <i>Subdistrict</i>	Terung/ Eggplant		Tomat/ Tomato		Wortel/ Carrot	
	2018	2019	2018	2019	2018	2019
(1)	(26)	(27)	(28)	(29)	(30)	(31)
010. Dampal Selatan	-	-	3	20	-	-
020. Dampal Utara	11	-	32	18	-	-
030. Dondo	24	6	33	8	-	-
031. Ogodeide	66	29	45	47	-	-
032. Basidondo	78	41	28	34	-	-
040. Baolan	4	8	5	4	-	-
041. Lampasio	83	10	16	-	-	4
050. Galang	-	-	-	-	-	-
060. Tolitoli Utara	-	-	-	-	-	-
061. Dako Pamean	35	11	9	9	-	-
Kab. Tolitoli	301	105	171	140	-	4

Sumber/ Source : BPS, Statistik Pertanian Hortikultura SPH/ BPS-Statistics Indonesia, Agricultural Statistic for Horticulture SPH

Tabel 5.1.3 Luas Panen Tanaman Sayuran dan Buah–Buahan Semusim Menurut Jenis Tanaman, 2018 dan 2019
Table
Harvested Area of Seasonal Vegetables and Fruits by Kind of Plant, 2018 and 2019

Jenis Tanaman Kind of Plants	Satuan Unit	2018	2019
(1)	(2)	(3)	(4)
Bawang Daun/ Scallion	hektar / ha	2	1
Bawang Merah/ Shallots	hektar / ha	9	13
Bayam/ Spinach	hektar / ha	52	48
Buncis/ string bean	hektar / ha	5	-
Cabai Besar/ Chili/Big chili	hektar / ha	116	90
Cabai Rawit/ Chili/Cayenne Pepper	hektar / ha	123	116
Kacang Panjang/ Long Beans	hektar / ha	68	57
Kangkung/ Water Spinach	hektar / ha	82	80
Ketimun/ Cucumber	hektar / ha	41	23
Labu Siam/ Chayote	hektar / ha	15	8
Petsai/Sawi/ Chinese Cabbage/mustard green	hektar / ha	6	23
Semangka/ Water Melon	hektar / ha	8	1
Terung/ Eggplant	hektar / ha	56	36
Tomat/ Tomato	hektar / ha	38	30
Wortel/ Carrot	hektar / ha	-	3

Sumber/ Source : BPS, Statistik Pertanian Hortikultura SPH/ BPS-Statistics Indonesia, Agricultural Statistic for Horticulture SPH

Tabel 5.1.4 **Produksi Panen Tanaman Sayuran dan Buah–Buahan Semusim Menurut Jenis Tanaman, 2018 dan 2019**
Table
Production Area of Seasonal Vegetables and Fruits by Kind of Plant, 2018 and 2019

Jenis Tanaman Kind of Plants	Satuan Unit	2018	2019
(1)	(2)	(3)	(4)
Bawang Daun/ Scallion	kwintal/quintal	17	4
Bawang Merah/ Shallots	kwintal/quintal	68	213
Bayam/ Spinach	kwintal/quintal	279	290
Buncis/ string bean	kwintal/quintal	35	-
Cabai Besar/ Chili/Big chili	kwintal/quintal	1 159	1 080
Cabai Rawit/ Chili/Cayenne Pepper	kwintal/quintal	1 284	1 708
Kacang Panjang/ Long Beans	kwintal/quintal	462	228
Kangkung/ Water Spinach	kwintal/quintal	546	934
Ketimun/ Cucumber	kwintal/quintal	265	77
Labu Siam/ Chayote	kwintal/quintal	114	29
Petsai/Sawi/ Chinese Cabbage/mustard green	kwintal/quintal	18	79
Semangka/ Water Melon	kwintal/quintal	42	2
Terung/ Eggplant	kwintal/quintal	301	105
Tomat/ Tomato	kwintal/quintal	171	140
Wortel/ Carrot	kwintal/quintal	-	4

Sumber/ Source : BPS, Statistik Pertanian Hortikultura SPH/ BPS-Statistics Indonesia, Agricultural Statistic for Horticulture SPH

Tabel 5.1.5 Luas Panen Tanaman Biofarmaka Menurut Kecamatan dan Jenis Tanaman di Kabupaten Toli-Toli, 2018 dan 2019

Harvested Area of Medicinal Plants by Subdistrict and Kind of Plant in Toli-Toli Regency, 2018 and 2019

Kecamatan Subdistrict	"Jahe/ Ginger (m ² / m ²)"		"Kencur/ East Indian Galangal (m ² / m ²)"		"Kunyit/ Turmeric (m ² / m ²)"	
	2018	2019	2018	2019	2018	2019
(1)	(2)	(3)	(4)	(5)	(6)	(7)
010. Dampal Selatan	-	383	198	50	487	332
020. Dampal Utara	-	-	-	-	-	-
030. Dondo	-	2	-	-	-	-
031. Ogodeide	72 750	12 500	6 900	5 450	10 250	7 250
032. Basidondo	125	145	95	125	155	170
040. Baolan	-	271	-	210	-	229
041. Lampasio	-	-	-	-	-	-
050. Galang	4 175	1 220	-	-	3 895	1 400
060. Tolitoli Utara	-	-	-	-	-	-
061. Dako Pamean	-	-	-	-	-	-
Kab. Tolitoli	77 050	14 521	7 193	5 835	14 787	9 381

Lanjutan Tabel/Continued Table 5.1.5

Kecamatan Subdistrict	"Laos/Lengkuas/ Galanga (m2/ m2)"		"Temulawak/ Java Turmeric (m2/ m2)"	
	2018	2019	2018	2019
(1)	(8)	(9)	(10)	(11)
010. Dampal Selatan	233	30	-	-
020. Dampal Utara	-	-	-	-
030. Dondo	-	1	-	-
031. Ogodeide	22 500	2 925	3 670	5 925
032. Basidondo	-	-	-	-
040. Baolan	-	286	-	-
041. Lampasio	-	-	-	-
050. Galang	3 070	1 150	1 965	1 150
060. Tolitoli Utara	-	-	-	-
061. Dako Pamean	-	-	-	-
Kab. Tolitoli	25 803	4 392	5 635	7 075

Sumber/ Source : BPS, Statistik Pertanian Hortikultura SPH/ BPS-Statistics Indonesia, Agricultural Statistic for Horticulture SPH

Tabel 5.1.6 **Produksi Tanaman Biofarmaka Menurut Kecamatan dan Jenis Tanaman di Kabupaten Toli-Toli, 2018 dan 2019**

Production Area of Medicinal Plants by Subdistrict and Kind of Plant in Toli-Toli Regency, 2018 and 2019

Kecamatan Subdistrict	"Jahe/ Ginger (m ² / m ²)"		"Kencur/ East Indian Galangal (m ² / m ²)"		"Kunyit/ Turmeric (m ² / m ²)"	
	2018	2019	2018	2019	2018	2019
(1)	(2)	(3)	(4)	(5)	(6)	(7)
010. Dampal Selatan	-	740	594	206	1 912	620
020. Dampal Utara	-	-	-	-	-	-
030. Dondo	-	12	-	-	-	-
031. Ogodeide	194 872	28 324	47 663	9 866	51 077	14 674
032. Basidondo	855	803	258	497	705	836
040. Baolan	-	1 333	-	761	-	990
041. Lampasio	-	-	-	-	-	-
050. Galang	30 271	6 710	-	-	19 974	5 588
060. Tolitoli Utara	-	-	-	-	-	-
061. Dako Pamean	-	-	-	-	-	-
Kab. Tolitoli	225 998	37 922	48 515	11 330	73 668	22 708

Lanjutan Tabel/Continued Table 5.1.5

Kecamatan Subdistrict	"Laos/Lengkuas/ Galanga (m2/ m2)"		"Temulawak/ Java Turmeric (m2/ m2)"	
	2018	2019	2018	2019
(1)	(8)	(9)	(10)	(11)
010. Dampal Selatan	732	37	-	-
020. Dampal Utara	-	-	-	-
030. Dondo	-	3	-	-
031. Ogodeide	194 579	16 413	16 753	13 287
032. Basidondo	-	-	-	-
040. Baolan	-	1 277	-	-
041. Lampasio	-	-	-	-
050. Galang	24 372	7 029	10 830	3 607
060. Tolitoli Utara	-	-	-	-
061. Dako Pamean	-	-	-	-
Kab. Tolitoli	219 683	24 759	27 583	16 894

Sumber/ Source : BPS, Statistik Pertanian Hortikultura SPH/ BPS-Statistics Indonesia, Agricultural Statistic for Horticulture SPH

Tabel 5.1.7 Luas Panen Tanaman Biofarmaka Menurut Jenis Tanaman, 2018 dan 2019

Table

Harvested Area of Medicinal Plants by Kind of Plant, 2018 and 2019

Jenis Tanaman Kind of Plants	Satuan Unit	2018	2019
(1)	(2)	(3)	(4)
Jahe/ Ginger	m2/ m2	77 050	14 521
Kencur/ East Indian Galangal	m2/ m2	7 193	5 835
Kunyit/ Turmeric	m2/ m2	14 787	9 381
Laos/Lengkuas/ Galanga	m2/ m2	25 803	4 392
Temulawak/ Java Turmeric	m2/ m2	5 635	7 075

Sumber/ Source : BPS, Statistik Pertanian Hortikultura SPH/ BPS-Statistics Indonesia, Agricultural Statistic for Horticulture SPH

Tabel 5.1.8 Produksi Tanaman Biofarmaka Menurut Jenis Tanaman, 2018 dan 2019
Table
Production Area of Medicinal Plants by Kind of Plant, 2018 and 2019

Jenis Tanaman Kind of Plants	Satuan Unit	2018	2019
(1)	(2)	(3)	(4)
Jahe/ Ginger	kg/ kg	225 998	37 922
Kencur/ East Indian Galangal	kg/ kg	48 515	11 330
Kunyit/ Turmeric	kg/ kg	73 668	22 708
Laos/Lengkuas/ Galanga	kg/ kg	219 683	24 759
Temulawak/ Java Turmeric	kg/ kg	27 583	16 894

Sumber/ Source : BPS, Statistik Pertanian Hortikultura SPH/ BPS-Statistics Indonesia, Agricultural Statistic for Horticulture SPH

<https://tolitolikab.bps.go.id>

Tabel 5.1.9 Luas Panen Tanaman Hias Menurut Kecamatan dan Jenis Tanaman di Kabupaten Toli-Toli, 2018 dan 2019
Harvested Area of Ornamental Plants by Subdistrict and Kind of Plant in Toli-Toli Regency, 2018 and 2019

Kecamatan Subdistrict	Anggrek/ <i>Orchid</i>		Krisan/ <i>Chrysantemum</i>		Mawar/ <i>Rose</i>		Sedap Malam/ <i>Tuberose</i>	
	2018	2019	2018	2019	2018	2019	2018	2019
(1)	(2)	(3)	(4)	(5)	(6)	(7)		
010. Dampal Selatan	-	-	-	-	-	-	-	-
020. Dampal Utara	-	-	-	-	-	-	-	-
030. Dondo	-	-	-	-	-	-	-	-
031. Ogodeide	-	-	-	-	-	-	-	-
032. Basidondo	-	-	-	-	-	-	-	-
040. Baolan	-	-	-	-	-	-	-	-
041. Lampasio	-	-	-	-	-	-	-	-
050. Galang	-	-	-	-	-	-	-	-
060. Tolitoli Utara	-	-	-	-	-	-	-	-
061. Dako Pamean	-	-	-	-	-	-	-	-
Kab. Tolitoli	-	-	-	-	-	-	-	-

Sumber/ Source : BPS, Statistik Pertanian Hortikultura SPH/ BPS-Statistics Indonesia, Agricultural Statistic for Horticulture SPH

Tabel 5.1.10 Produksi Tanaman Hias Menurut Kecamatan dan Jenis Tanaman di Kabupaten Toli-Toli, 2018 dan 2019
Table
Production Area of Ornamental Plants by Subdistrict and Kind of Plant in Toli-Toli Regency, 2018 and 2019

Kecamatan Subdistrict	Anggrek/ <i>Orchid</i>		Krisan/ <i>Chrysantemum</i>		Mawar/ <i>Rose</i>		Sedap Malam/ <i>Tuberose</i>	
	2018	2019	2018	2019	2018	2019	2018	2019
(1)	(2)	(3)	(4)	(5)	(6)	(7)		
010. Dampal Selatan	-	-	-	-	-	-	-	-
020. Dampal Utara	-	-	-	-	-	-	-	-
030. Dondo	-	-	-	-	-	-	-	-
031. Ogodeide	-	-	-	-	-	-	-	-
032. Basidondo	-	-	-	-	-	-	-	-
040. Baolan	-	-	-	-	-	-	-	-
041. Lampasio	-	-	-	-	-	-	-	-
050. Galang	-	-	-	-	-	-	-	-
060. Tolitoli Utara	-	-	-	-	-	-	-	-
061. Dako Pamean	-	-	-	-	-	-	-	-
Kab. Tolitoli	-	-	-	-	-	-	-	-

Sumber/ Source : BPS, Statistik Pertanian Hortikultura SPH/ BPS-Statistics Indonesia, Agricultural Statistic for Horticulture SPH

Tabel 5.1.11 Produksi Tanaman Biofarmaka Menurut Jenis Tanaman, 2018 dan 2019
Table

Production Area of Medicinal Plants by Kind of Plant, 2018 and 2019

Jenis Tanaman Kind of Plants	Satuan Unit	2018	2019
(1)	(2)	(3)	(4)
Anggrek/Orchid	m2/ m2	-	-
Krisan/Chrysantemum	m2/ m2	-	-
Mawar/Rose	m2/ m2	-	-
Sedap Malam/Tuberose	m2/ m2	-	-

Sumber/ Source : BPS, Statistik Pertanian Hortikultura SPH/ BPS-Statistics Indonesia, Agricultural Statistic for Horticulture SPH

Tabel 5.1.12 Produksi Tanaman Biofarmaka Menurut Jenis Tanaman, 2018 dan 2019
Table
Production Area of Medicinal Plants by Kind of Plant, 2018 and 2019

Jenis Tanaman Kind of Plants	Satuan Unit	2018	2019
(1)	(2)	(3)	(4)
Anggrek/Orchid	tangkai/ stalks	-	-
Krisan/Chrysantemum	tangkai/ stalks	-	-
Mawar/Rose	tangkai/ stalks	-	-
Sedap Malam/Tuberose	tangkai/ stalks	-	-

Sumber/ Source : BPS, Statistik Pertanian Hortikultura SPH/ BPS-Statistics Indonesia, Agricultural Statistic for Horticulture SPH

<https://tolitolikab.bps.go.id>

Tabel 5.1.13 Produksi Buah-buahan Menurut Jenis Tanaman Menurut Kecamatan di Kabupaten Toli-Toli, 2018 dan 2019

Production of Fruits by Kind of Plant by Subdistrict in Toli-Toli Regency, 2018 and 2019

Kecamatan Subdistrict	"Alpukat/ Avocado (kw/ qui)"		"Belimbing/ Star Fruit (kw/ qui)"		"Duku/Langsar/ Kokosan/ Duku (kw/ qui)"	
	2018	2019	2018	2019	2018	2019
(1)	(2)	(3)	(4)	(5)	(6)	(7)
010. Dampal Selatan	101	645	37	34	53	1 612
020. Dampal Utara	-	-	-	-	-	-
030. Dondo	215	126	284	54	8 557	3 012
031. Ogodeide	54	39	49	46	114	152
032. Basidondo	107	448	132	74	122	1 276
040. Baolan	133	218	-	-	28	477
041. Lampasio	47	321	-	-	1 112	1 521
050. Galang	426	993	117	22	112	1 042
060. Tolitoli Utara	-	83	3	-	112	1 506
061. Dako Pamean	207	227	6	24	132	387
Kab. Tolitoli	1 290	3 100	628	254	10 342	10 985

Lanjutan Tabel/Continued Table 5.1.13

Kecamatan Subdistrict	"Durian/ Durian (kw/ qui)"		"Jambu Air/ Water Apple (kw/ qui)"		"Jambu Biji/ Guava (kw/ qui)"	
	2018	2019	2018	2019	2018	2019
(1)	(8)	(9)	(10)	(11)	(12)	(13)
010. Dampal Selatan	259	1 220	30	1 094	307	1 096
020. Dampal Utara	1 244	-	-	-	-	-
030. Dondo	19 261	12 669	104	149	101	56
031. Ogodeide	1 565	3 918	122	61	46	30
032. Basidondo	2 549	8 881	69	33	77	50
040. Baolan	3 446	11 992	-	-	-	-
041. Lampasio	50	511	17	68	-	-
050. Galang	880	12 522	42	4	71	44
060. Tolitoli Utara	372	1 884	-	-	-	-
061. Dako Pamean	874	923	46	28	28	13
Kab. Tolitoli	30 500	54 520	430	1 437	630	1 289

Lanjutan Tabel/Continued Table 5.1.13

Kecamatan Subdistrict	"Jengkol/ Jengkol (kw/ qui)"		"Jeruk Besar/ Pomelo (kw/ qui)"		"Jeruk Siam/Keprok/ Orange/Tangerine (kw/ qui)"	
	2018	2019	2018	2019	2018	2019
(1)	(14)	(15)	(16)	(17)	(18)	(19)
010. Dampal Selatan	-	-	15	134	65	859
020. Dampal Utara	-	-	-	-	-	-
030. Dondo	-	-	2 967	830	-	-
031. Ogodeide	-	-	91	59	502	416
032. Basidondo	24	8	208	293	57	358
040. Baolan	-	-	-	-	-	-
041. Lampasio	-	-	-	-	2 022	13 245
050. Galang	-	-	235	4	74	13
060. Tolitoli Utara	-	-	-	-	-	-
061. Dako Pamean	-	-	43	-	-	-
Kab. Tolitoli	24	8	3 559	1 320	2 720	14 891

Lanjutan Tabel/*Continued Table* 5.1.13

Kecamatan Subdistrict	"Mangga/ Mango (kw/ qui)"		"Manggis/ Mangosteen (kw/ qui)"		"Melinjo/ Gnetum/Melinjo (kw/ qui)"	
	2018	2019	2018	2019	2018	2019
(1)	(20)	(21)	(22)	(23)	(24)	(25)
010. Dampal Selatan	43	2 104	-	-	-	-
020. Dampal Utara	123	607	-	-	-	-
030. Dondo	8 301	2 676	2	4	-	-
031. Ogodeide	294	709	301	221	-	-
032. Basidondo	51	168	476	712	36	-
040. Baolan	600	2 321	172	396	-	4
041. Lampasio	4 551	7 807	-	198	-	-
050. Galang	1 416	1 491	-	-	-	-
060. Tolitoli Utara	188	3 152	-	-	-	-
061. Dako Pamean	403	2 765	240	-	-	-
Kab. Tolitoli	15 970	23 800	1 191	1 531	36	4

Lanjutan Tabel/Continued Table 5.1.13

Kecamatan Subdistrict	"Nangka/Cempedak/ Jackfruit (kw/ qui)"		"Nenas/ Pineapple (kw/ qui)"		"Pepaya/ Papaya (kw/ qui)"	
	2018	2019	2018	2019	2018	2019
(1)	(26)	(27)	(28)	(29)	(30)	(31)
010. Dampal Selatan	370	2 414	74	122	323	4 417
020. Dampal Utara	-	67	-	-	28	191
030. Dondo	2 371	1 183	85	121	760	828
031. Ogodeide	638	931	31	99	168	342
032. Basidondo	359	538	67	36	201	529
040. Baolan	1 561	2 341	68	58	88	213
041. Lampasio	1 889	2 816	-	-	56	137
050. Galang	1 700	1 876	980	905	503	1 080
060. Tolitoli Utara	22	559	-	-	-	78
061. Dako Pamean	236	1 492	53	109	636	1 058
Kab. Tolitoli	9 146	14 217	1 358	1 450	2 763	8 873

Lanjutan Tabel/Continued Table 5.1.13

Kecamatan Subdistrict	"Pisang/ Banana (kw/ qui)"		"Rambutan/ Rambutan (kw/ qui)"		"Salak/ Snakefruit (kw/ qui)"	
	2018	2019	2018	2019	2018	2019
(1)	(20)	(21)	(22)	(23)	(24)	(25)
010. Dampal Selatan	1 725	3 723	13	1 444	-	532
020. Dampal Utara	12	222	-	-	-	-
030. Dondo	1 072	4 683	4 372	3 820	596	455
031. Ogodeide	220	426	110	217	27	23
032. Basidondo	4 027	3 925	2 133	6 076	111	126
040. Baolan	6 670	9 185	110	745	71	70
041. Lampasio	916	980	588	1 913	401	785
050. Galang	5 685	6 107	241	1 221	75	67
060. Tolitoli Utara	1 186	3 264	-	190	-	7
061. Dako Pamean	631	832	506	907	-	7
Kab. Tolitoli	22 144	33 347	8 073	16 533	1 281	2 072

Lanjutan Tabel/Continued Table 5.1.13

Kecamatan Subdistrict	"Sawo/ Sapodilla/Sawo (kw/ qui)"		"Sirsak/ Soursop (kw/ qui)"		"Sukun/ Breadfruit (kw/ qui)"	
	2018	2019	2018	2019	2018	2019
(1)	(26)	(27)	(28)	(29)	(30)	(31)
010. Dampal Selatan	8	-	54	48	18	298
020. Dampal Utara	-	-	-	-	-	-
030. Dondo	-	-	80	68	77	78
031. Ogodeide	88	9	9	48	7	111
032. Basidondo	232	110	29	20	34	19
040. Baolan	38	60	21	23	77	230
041. Lampasio	31	-	-	-	-	-
050. Galang	-	-	124	17	642	683
060. Tolitoli Utara	-	-	-	-	-	25
061. Dako Pamean	-	-	15	24	57	47
Kab. Tolitoli	397	179	332	248	912	1 491

Sumber/ Source : BPS, Statistik Pertanian Hortikultura SPH/ BPS-Statistics Indonesia, Agricultural Statistic for Horticulture SPH

Tabel 5.1.14 Produksi Buah–Buahan dan Sayuran Tahunan Menurut Jenis Tanaman di Kabupaten Tolitoli, 2018 dan 2019
Production of Annual Fruits and Vegetables by Kind of Plant in Tolitoli Regency, 2018 and 2019

Jenis Tanaman Kind of Plants	Satuan Unit	2018	2019
(1)	(2)	(3)	(4)
Alpukat/ Avocado	kw/ qui	1 290	3 100
Belimbing/ Star Fruit	kw/ qui	628	254
Duku/Langsar/Kokosan/ Duku	kw/ qui	10 342	10 985
Durian/ Durian	kw/ qui	30 500	54 520
Jambu Air/ Water Apple	kw/ qui	430	1 437
Jambu Biji/ Guava	kw/ qui	630	1 289
Jengkol/ Jengkol	kw/ qui	24	8
Jeruk Besar/ Pomelo	kw/ qui	3 559	1 320
Jeruk Siam/Keprok/ Orange/Tangerine	kw/ qui	2 720	14 891
Mangga/ Mango	kw/ qui	15 970	23 800
Manggis/ Mangosteen	kw/ qui	1 191	1 531
Melinjo/ Gnetum/Melinjo	kw/ qui	36	4
Nangka/Cempedak/ Jackfruit	kw/ qui	9 146	14 217
Nenas/ Pineapple	kw/ qui	1 358	1 450
Pepaya/ Papaya	kw/ qui	2 763	8 873
Pisang/ Banana	kw/ qui	22 144	33 347
Rambutan/ Rambutan	kw/ qui	8 073	16 533
Salak/ Snakefruit	kw/ qui	1 281	2 072
Sawo/ Sapodilla/Sawo	kw/ qui	397	179
Sirsak/ Soursop	kw/ qui	332	248
Sukun/ Breadfruit	kw/ qui	912	1 491

Sumber/ Source : BPS, Statistik Pertanian Hortikultura SPH/ BPS-Statistics Indonesia, Agricultural Statistic for Horticulture SPH

5.2 PERKEBUNAN/ ESTATE CROPS

Tabel 5.2.1 Luas Areal Tanaman Perkebunan Menurut Kecamatan dan Jenis Tanaman di Kabupaten Toli-Toli (ha), 2018 dan 2019

Planted Area of Estate Crops by Subdistrict and Type of Crops in Toli-Toli Regency (ha), 2018 and 2019

Kecamatan Subdistrict	Kelapa Sawit Oil Palm		Kelapa Coconut		Cengkeh Clove		Kopi Coffee		Kakao Cocoa	
	2018	2019	2018	2019	2018	2019	2018	2019	2018	2019
(1)	(2)	(3)	(4)	(5)	(6)	(7)	(8)	(9)	(10)	(11)
Dampal Selatan	...	4	5 228	5 228	3 961	3 961	6	6	2 300	2 300
Dampal Utara	...	2	4 246	4 246	309	309	0	0	353	353
Dondo	...	-	4 128	4 128	2 409	2 409	0	0	4 222	4 222
Ogodeide	...	1 086	285	285	9 963	9 963	3	3	826	826
Basidondo	...	184	780	780	712	712	531	531	3 496	3 496
Baolan	...	-	225	225	11 212	11 212	17	17	330	330
Lampasio	...	1 893	790	790	297	297	58	58	6 765	6 765
Galang	3 076	3 076	5 954	5 954	9	9	1 681	1 681
Tolitoli Utara	1 007	1 007	1 718	1 718	0	0	920	920
Dako Pemean	615	615	1 264	1 264	0	0	261	261
Toli-Toli	...	3 169	20 380	20 380	37 799	37 799	624	624	21 154	21 154

Sumber / Source : Dinas Perkebunan Kab. Tolitoli / Estate Crops Office Tolitoli

Tabel 5.2.2 **Produksi Perkebunan Menurut Kecamatan dan Jenis Tanaman di Kabupaten Toli-Toli (ton), 2018 dan 2019**
Production of Estates by Subdistrict and Type of Crops in Toli-Toli Regency (tons), 2018 and 2019

Kecamatan Subdistrict	Kelapa Sawit Oil Palm		Kelapa Coconut		Cengkeh Clove		Kopi Coffee		Kakao Cocoa	
	2018	2019	2018	2019	2018	2019	2018	2019	2018	2019
(1)	(2)	(3)	(4)	(5)	(6)	(7)	(8)	(9)	(10)	(11)
Dampal Selatan	...	-	3 626	5 080	1 107,6	1 599	0,11	-	587	1 777
Dampal Utara	...	-	3 185	1 465	-	21	0	-	0	6,91
Dondo	...	-	2 862	2 121	380,1	696	0	-	417	779
Ogodeide	...	1170	185	126	2 604,480	2 358	0	-	21	1,4
Basidondo	...	-	336	272	60,75	73	93,20	103	918	1 226
Baolan	...	-	216	156	3 024,87	3 153	4	49	72	101
Lampasio	...	13821,6	411	742	-	-	4	-	1 621	4 734
Galang	2 199	3 037	1 327,200	568	1	-	320	171
Tolitoli Utara	865	682	299,280	412	0	-	75	87
Dako Pemean	538	273	164,550	539	0	-	9,60	-
Toli-Toli	...	14991,6	14 323	13 954	8 968,830	9 419	102,31	152	4 004,27	8 875

Sumber / Source : Dinas Perkebunan Kab. Tolitoli / Estate Crops Office Tolitoli

5.3 PETERNAKAN/LIVESTOCK

Tabel 5.3.1 Populasi Ternak Besar Menurut Jenis Ternak per Kecamatan di Kabupaten Tolitoli Tahun 2019 (ekor)
Large Livestock Population by Kinds of Livestock and Subdistrict in Tolitoli, 2019

Kecamatan Subdistrict	Kerbau Buffalo	Sapi Cow		Jumlah Total	Kuda Horse
		Sapi Perah Dairy Cow	Sapi Potong Cattle Cow		
(1)	(2)	(3)	(4)	(5)	(6)
010. Dampal Selatan	1	-	2008	2008	0
020. Dampal Utara	0	-	3200	3200	0
030. Dondo	70	-	1957	1957	7
031. Ogodeide	4	-	629	629	5
032. Basidondo	5	-	1123	1123	0
040. Baolan	0	-	1057	1057	15
041. Lampasio	0	-	2187	2187	17
050. Galang	5	-	1522	1522	130
060. Tolitoli Utara	0	-	2241	2241	0
061. Dako Pamean	0	-	1582	1582	0
Kab. Tolitoli	85	-	17506	17506	174

Sumber/Source: Dinas Peternakan Kab. Tolitoli/ Animal Husbandry Office Tolitoli

Tabel 5.3.2 Populasi Ternak Kecil Menurut Jenis Ternak per Kecamatan di Kabupaten Tolitoli Tahun 2019 (ekor)
Small Livestock Population by Kinds of Livestock and Subdistrict in Tolitoli, 2019

Kecamatan Subdistrict	Kambing Goat	Domba Sheep	Babi Pig
(1)	(2)	(3)	(4)
010. Dampal Selatan	7 542	-	-
020. Dampal Utara	5 790	-	-
030. Dondo	7 913	-	-
031. Ogodeide	4 113	-	354
032. Basidondo	2 912	-	371
040. Baolan	4 156	-	478
041. Lampasio	3 471	-	682
050. Galang	6 804	-	524
060. Tolitoli Utara	9 854	-	1 000
061. Dako Pamean	6 383	-	262
Kab. Tolitoli	58 938	-	3 671

Sumber/Source: Dinas Peternakan Kab. Tolitoli/ *Animal Husbandry Office Tolitoli*

Tabel 5.3.3 Populasi Ternak Unggas Menurut Jenis Ternak per Kecamatan di Kabupaten Tolitoli Tahun 2019 (ekor)
Poultry Population by Kinds of Livestock and Subdistrict in Tolitoli, 2019

Kecamatan Subdistrict	Ayam Kampung	Ayam Ras/Race Chicken			Itik Duck
		Ayam Petelur Laying Chicken	Ayam Ped- aging Broiler	Jumlah Total	
(1)	(2)	(3)	(4)	(5)	(6)
010. Dampal Selatan	20 955	-	-	20 955	13 158
020. Dampal Utara	7 047	-	-	7 047	7 054
030. Dondo	13 687	600	-	14 287	8 876
031. Ogodeide	14 079	-	-	14 079	8 291
032. Basidondo	6 759	-	-	6 759	12 385
040. Baolan	29 362	86 463	240 200	356 025	17 134
041. Lampasio	10 625	500	-	11 125	9 950
050. Galang	27 007	11 745	25 000	63 152	15 247
060. Tolitoli Utara	19 049	-	18 000	37 049	11 240
061. Dako Pamean	15 570	-	-	15 570	12 952
Kab. Tolitoli	164 140	98 708	283 200	546 048	116 287

Sumber/Source: Dinas Peternakan Kab. Tolitoli/ Animal Husbandry Office Tolitoli

Tabel 5.3.4 Jumlah Ternak yang Dipotong Menurut Kecamatan dan Jenis Ternak di Kabupaten Tolitoli (ekor), 2019
Number of Slaughtered Livestock by District and Kind of Livestock in Toliitoli, 2019

Kecamatan Subdistrict	Kerbau Buffalo	Sapi Cow	Kuda Horse	Kambing Goat	Domba Sheep	Babi Pig
(1)	(2)	(3)	(4)	(5)	(6)	(7)
010. Dampal Selatan	0	20	-	575	-	-
020. Dampal Utara	0	19	-	545	-	-
030. Dondo	2	19	-	600	-	-
031. Ogoideide	0	9	-	398	-	54
032. Basidondo	0	10	-	318	-	47
040. Baolan	0	864	-	658	-	221
041. Lampasio	0	9	-	261	-	61
050. Galang	0	28	1	509	-	76
060. Tolitoli Utara	0	13	-	458	-	66
061. Dako Pamean	0	9	-	478	-	55
Kab. Tolitoli	2	1 000	1	4 800	-	580

Sumber/Source: Dinas Peternakan Kab. Tolitoli/ *Animal Husbandry Office Tolitoli*

Tabel 5.3.5 **Produksi Daging Ternak Besar Menurut Jenis Ternak per Kecamatan di Kabupaten Tolitoli Tahun 2019 (Kg)**
Production of Meat Large Livestock by Kind of Livestock and Subdistrict in Toliitoli (Kg), 2019

Kecamatan Subdistrict	Kerbau Buffalo	Sapi Cow	Kuda Horse
(1)	(2)	(3)	(4)
010. Dampal Selatan	-	255	-
020. Dampal Utara	-	243	-
030. Dondo	0,43	243	-
031. Ogodeide	-	115	-
032. Basidondo	-	128	-
040. Baolan	-	11036	-
041. Lampasio	-	115	-
050. Galang	-	580	0,21
060. Tolitoli Utara	-	166	-
061. Dako Pamean	-	115	-
Kab. Tolitoli	0,43	12996	0,21

Sumber/Source: Dinas Peternakan Kab. Tolitoli/ *Animal Husbandry Office Tolitoli*

Tabel 5.3.6 **Produksi Kulit Ternak Besar Menurut Jenis Ternak per Kecamatan di Kabupaten Tolitoli Tahun 2019 (Lembar)**
Production of Skin Large Livestock by Kind of Livestock and Subdistrict in Toliitoli (Sheet), 2019

Kecamatan Subdistrict	Kerbau Buffalo	Sapi Cow	Kuda Horse
(1)	(2)	(3)	(4)
010. Dampal Selatan	0	20	-
020. Dampal Utara	0	19	-
030. Dondo	2	19	-
031. Ogodeide	0	9	-
032. Basidondo	0	10	-
040. Baolan	0	864	-
041. Lampasio	0	9	-
050. Galang	0	28	1
060. Tolitoli Utara	0	13	-
061. Dako Pamean	0	9	-
Kab. Tolitoli	2	1 000	1

Sumber/Source: Dinas Peternakan Kab. Tolitoli/ *Animal Husbandry Office Tolitoli*

Tabel 5.3.7 Jumlah Unggas yang Dipotong Menurut Jenis Ternak per Kecamatan di Kabupaten Tolitoli Tahun 2019 (ekor)
Number of Slaughtered Poultry by Kind of Poultry and Subdistrict in Toliitoli, 2019

Kecamatan Subdistrict	Ayam Kampung	Ayam Pedaging Broiler	Itik Duck
(1)	(2)	(3)	(4)
010. Dampal Selatan	16 529	-	2 731
020. Dampal Utara	5 872	-	2 304
030. Dondo	10 914	-	1 222
031. Ogodeide	10 848	-	1 280
032. Basidondo	4 902	-	1 721
040. Baolan	20 814	240 002	2 929
041. Lampasio	7 917	-	1 516
050. Galang	18 893	25 000	2 866
060. Tolitoli Utara	12 735	18 000	1 529
061. Dako Pamean	10 576	-	1 902
Kab. Tolitoli	120 000	283 002	20 000

Sumber/Source: Dinas Peternakan Kab. Tolitoli/ *Animal Husbandry Office Tolitoli*

Tabel 5.3.8 **Produksi Telur Unggas Menurut Jenis Unggas per Kecamatan di Kabupaten Tolitoli Tahun 2019 (kg)**
Production of Poultry Eggs by Kind and Subdistrict in Tolitoli (kg), 2019

Kecamatan Subdistrict	Ayam Kampung	Ayam Ras Race Chicken	Itik Duck
(1)	(2)	(3)	(4)
010. Dampal Selatan	1 257	-	9 474
020. Dampal Utara	423	-	5 079
030. Dondo	821	676	6 391
031. Ogodeide	845	-	5 970
032. Basidondo	406	-	8 917
040. Baolan	1 762	97 364	12 336
041. Lampasio	638	563	7 164
050. Galang	1 620	12 550	10 978
060. Tolitoli Utara	1 143	-	8 096
061. Dako Pamean	934	-	9 325
Kab. Tolitoli	9 848	1 112	83 727

Sumber/Source: Dinas Peternakan Kab. Tolitoli/ *Animal Husbandry Office Tolitoli*

Tabel 5.3.9 Pengiriman Ternak Besar ke Kabupaten dan Propinsi Lain menurut Jenis Ternak per Kecamatan di Kabupaten Tolitoli Tahun 2019 (ekor)
Sending of Large Livestock to The Other Provinces and Regency by Kind of Livestock and Subdistrict in Toliitoli, 2019

Kecamatan Subdistrict	Kabupaten Lain Other Regencies			Propinsi Lain Other Provinces		
	Kerbau Buffalo	Sapi Cow	Kuda Horse	Kerbau Buffalo	Sapi Cow	Kuda Horse
(1)	(2)	(3)	(4)	(5)	(6)	(7)
010. Dampal Selatan	-	-	-	-	-	-
020. Dampal Utara	-	-	-	-	-	-
030. Dondo	-	-	-	2	320	-
031. Ogodeide	-	-	-	-	200	-
032. Basidondo	-	-	-	-	-	-
040. Baolan	-	-	-	-	256	-
041. Lampasio	-	-	-	-	-	-
050. Galang	-	-	2	2	100	-
060. Tolitoli Utara	-	-	-	-	-	-
061. Dako Pamean	-	-	-	-	-	-
Kab. Tolitoli	-	-	2	4	876	-

Sumber/Source: Dinas Peternakan Kab. Tolitoli/ Animal Husbandry Office Tolitoli

5.4 Tanaman Pangan/Food Crops

Tabel 5.4.1 Luas Panen, Produktivitas, dan Produksi Padi¹ Menurut Kabupaten/Kota di Provinsi Sulawesi Tengah, 2019
Harvested Area, Productivity, and Production of Paddy¹ by Regency/Municipality in Sulawesi Tengah Province, 2019

Kabupaten/Kota Regency/Municipality	Luas Panen (ha) Harvested Area (ha)	Produktivitas (ku/ha) Productivity (qu/ha)	Produksi (ton) Production (ton)
(1)	(2)	(3)	(4)
Banggai Kepulauan	702,58	43,58	3 061,64
Banggai	38 290,82	42,76	163 726,27
Morowali	9 068,94	49,26	44 671,91
Poso	29 099,03	40,82	118 785,13
Donggala	13 225,44	44,98	59 488,83
Toli-Toli	14 469,47	53,85	77 913,21
Buol	4 508,16	40,90	18 436,84
Parigi Moutong	52 984,32	47,92	253 922,36
Tojo Una-Una	1 655,59	43,71	7 237,19
Sigi	14 427,68	45,02	64 949,47
Banggai Laut	–	–	–
Morowali Utara	7 563,75	42,64	32 253,90
Kota Palu	104,66	43,72	457,55
Sulawesi Tengah	186 100,44	45,40	844 904,30

Catatan : 1 Kualitas produksi gabah kering giling/ *The production is in term of dry unhusked paddy*

Sumber / Source : BPS, Survei Kerangka Sampel Area (KSA)/ *BPS-Statistics Indonesia, Area Sampling Frame (ASF) Survey*

Tabel 5.4.2 **Produksi Padi¹ dan Beras Menurut Kabupaten/Kota di Provinsi Sulawesi Tengah, 2019**

Table

Paddy and Rice Production¹ by Regency/Municipality in Sulawesi Tengah Province, 2019

Kabupaten/Kota Regency/Municipality	Produksi Padi (ton) Paddy Production (ton)	Produksi Beras (ton) Rice Production (ton)
(1)	(2)	(3)
Banggai Kepulauan	3 061,64	1 797,89
Banggai	163 726,27	96 146,32
Morowali	44 671,91	26 233,06
Poso	118 785,13	69 755,16
Donggala	59 488,83	34 934,11
Toli-Toli	77 913,21	45 753,62
Buol	18 436,84	10 826,82
Parigi Moutong	253 922,36	149 112,90
Tojo Una-Una	7 237,19	4 249,97
Sigi	64 949,47	38 140,81
Banggai Laut	–	–
Morowali Utara	32 253,90	18 940,70
Kota Palu	457,55	268,70
Sulawesi Tengah	844 904,30	496 160,06

Catatan : 1 Kualitas produksi gabah kering giling/ *The production is in term of dry unhusked paddy*

Sumber / Source : BPS, Survei Kerangka Sampel Area (KSA)/ *BPS-Statistics Indonesia, Area Sampling Frame (ASF) Survey*

Tabel 5.4.3 Luas Panen, Produksi, dan Produktivitas Jagung dan Kedelai Menurut Kabupaten/Kota di Provinsi Sulawesi Tengah, 2019
Table

Harvested Area, Production, and Productivity of Maize and Soybean by Regency/Municipality in Sulawesi Tengah Province, 2019

Kabupaten/Kota <i>Regency/Municipality</i>	Jagung <i>Maize</i>			Kedelai <i>Soybean</i>		
	Luas Panen (ha) <i>Harvested Area (ha)</i>	Produksi (ton) <i>Production (ton)</i>	Produktivitas (ku/ha) <i>Productivity (qu/ha)</i>	Luas Panen (ha) <i>Harvested Area (ha)</i>	Produksi (ton) <i>Production (ton)</i>	Produktivitas (ku/ha) <i>Productivity (qu/ha)</i>
(1)	(2)	(3)	(4)	(5)	(6)	(7)
Banggai Kepulauan	2 198	4 751	21,62	-	-	-
Banggai	30 221	98 583	32,62	2 684	2 959	11,02
Morowali	1 180	5 283	44,78	61	46	7,46
Poso	11 293	54 449	48,22	249	189	7,60
Donggala	10 190	60 689	59,56	367	325	8,87
Toli-Toli	2 886	15 291	52,97	58	74	12,66
Buol	17 049	94 401	55,37	136	102	7,50
Parigi Moutong	14 181	65 252	46,02	1 026	790	7,70
Tojo Una-Una	24 043	89 954	37,41	49	40	8,12
Sigi	12 055	56 173	46,60	185	175	9,45
Banggai Laut	362	1 623	44,83	-	-	-
Morowali Utara	3 485	15 470	44,39	779	636	8,17
Kota Palu	622	2 485	39,93	-	-	-
Sulawesi Tengah	129 765	564 404	43,49	5 594	5 336	9,54

Sumber / Source : Luas panen dari dinas pertanian melalui laporan statistik pertanian tanaman pangan, padi. Produktivitas dari survei ubinan tanaman pangan / *Harvested area from Agriculture Departement through Statistic Report of Food Crops, paddy. Productivity from Crop Cutting Survey*

Tabel 5.4.4 Luas Panen, Produksi, dan Produktivitas Kacang Tanah dan Kacang Hijau Menurut Kabupaten/Kota di Provinsi Sulawesi Tengah, 2019

Harvested Area, Production, and Productivity of Peanuts and Mung Beans by Regency/Municipality in Sulawesi Tengah Province, 2019

Kabupaten/Kota Regency/Municipality	Kacang Tanah Peanuts			Kacang Hijau Mung beans		
	Luas Panen (ha) Harvested Area (ha)	Produksi (ton) Production (ton)	Produkti- vitas (ku/ ha) Productivi- ty (qu/ha)	Luas Panen (ha) Harvested Area (ha)	Produksi (ton) Production (ton)	Produkti- vitas (ku/ ha) Productivi- ty (qu/ha)
(1)	(2)	(3)	(4)	(5)	(6)	(7)
Banggai Kepulauan	469	567	12,08	-	-	-
Banggai	296	332	11,23	119	-	-
Morowali	52	56	10,75	61	4	0,67
Poso	148	107	7,23	22	-	-
Donggala	347	283	8,17	51	23	4,46
Toli-Toli	107	138	12,88	39	-	-
Buol	30	37	12,13	5	-	-
Parigi Moutong	234	223	9,52	73	24	3,38
Tojo Una-Una	38	38	9,87	23	1	0,43
Sigi	167	189	11,32	69	16	2,32
Banggai Laut	38	60	15,79	-	-	-
Morowali Utara	121	130	10,72	7	-	-
Kota Palu	38	36	9,54	-	-	-
Sulawesi Tengah	2 085	2 196	10,53	469	68	1,46

Sumber / Source : Luas panen dari dinas pertanian melalui laporan statistik pertanian tanaman pangan, padi. Produktivitas dari survei ubinan tanaman pangan / Harvested area from Agriculture Department through Statistic Report of Food Crops, paddy. Productivity from Crop Cutting Survey

Tabel 5.4.5 Luas Panen, Produksi, dan Produktivitas Ubi Kayu dan Ubi Jalar Menurut Kabupaten/Kota di Provinsi Sulawesi Tengah, 2019
Table

Harvested Area, Production, and Productivity of Cassava and Sweet Potato by Regency/Municipality in Sulawesi Tengah Province, 2019

Kabupaten/Kota <i>Regency/Municipality</i>	Ubi Kayu <i>Cassava</i>			Ubi Jalar <i>Sweet Potato</i>		
	Luas Panen (ha) <i>Harvested Area (ha)</i>	Produksi (ton) <i>Production (ton)</i>	Produktivitas (ku/ha) <i>Productivity (qu/ha)</i>	Luas Panen (ha) <i>Harvested Area (ha)</i>	Produksi (ton) <i>Production (ton)</i>	Produktivitas (ku/ha) <i>Productivity (qu/ha)</i>
(1)	(2)	(3)	(4)	(5)	(6)	(7)
Banggai Kepulauan	153	4 195	274,15	89	1 056	118,62
Banggai	368	12 492	339,91	165	3 587	216,72
Morowali	144	4 186	289,69	38	775	201,35
Poso	233	7 626	327,87	313	7 043	225,17
Donggala	190	2 518	132,36	70	1 060	151,82
Toli-Toli	65	1 771	272,51	78	1 215	155,71
Buol	9	175	205,26	2	27	134,67
Parigi Moutong	174	5 021	288,75	161	2 539	157,62
Tojo Una-Una	56	842	149,24	46	165	36,16
Sigi	99	2 489	251,41	37	505	134,79
Banggai Laut	118	3 153	267,19	69	736	106,61
Morowali Utara	54	1 516	280,82	18	355	203,06
Kota Palu	24	683	284,72	1	9	172,68
Sulawesi Tengah	1 687	46 667	276,69	1 087	19 072	175,47

Sumber / Source : Luas panen dari dinas pertanian melalui laporan statistik pertanian tanaman pangan, padi. Produktivitas dari survei ubinan tanaman pangan / *Harvested area from Agriculture Departement through Statistic Report of Food Crops, paddy. Productivity from Crop Cutting Survey*

Tabel 5.4.6 Banyaknya Kelompok Tani dan Gabungan Kelompok Tani Menurut Kecamatan di Kabupaten Tolitoli, 2019
Number of Farmers and Farmers Group Member by Subdistrict in Tolitoli Regency, 2019

Kecamatan Subdistrict	Kelompok Tani Farmer Groups	Gabungan Kelompok Tani Farmers Group Association	Jumlah Anggota Number of Members
(1)	(2)	(3)	(4)
010. Dampal Selatan
020. Dampal Utara
030. Dondo
031. Ogodeide
032. Basidondo
040. Baolan
041. Lampasio
050. Galang
060. Tolitoli Utara
061. Dako Pamean
Kab. Tolitoli

5.5 PERIKANAN/FISHERY

Tabel 5.5.1 Jumlah Rumahtangga Pengusaha Perikanan Laut Menurut Kategori Usaha Perikanan di Kabupaten Tolitoli Tahun 2017-2019
Number of Slaughtered Poultry by Kind of Poultry and Subdistrict in Toliitoli , 2017-2019

Uraian/Description		2017	2018	2019
(1)		(2)	(3)	(4)
1.	Perikanan Laut / <i>Marine Fishery</i>	2 521	2 795	-
	a. Tanpa Perahu/ <i>Non Vessel</i>	126	48	48
	b. Perahu Tak BerMotor / <i>Non Powered Boat</i>			
	- Jukung / <i>Dug Out Boat</i>	166	120	97
	- Perahu Papan/ <i>Boat</i>	651	633	678
	c. Perahu Motor Tempel/ <i>Motor Boat</i>	1 325	1 683	1 687
	d. Kapal Motor / <i>Ship</i>	253	311	370
2.	Perairan Umum / <i>Territorial Water</i>	-	-	-
	a. Danau / <i>Lake</i>	-	-	-
	b. Rawa / <i>Creek</i>	-	-	-
	c. Sungai / <i>River</i>	-	-	-
3.	Budidaya / <i>Husbandry</i>	971	988	-
	a. Kolam / <i>Pool</i>	461	471	471
	b. Tambak / <i>Dam Out</i>	239	246	246
	c. Sawah/ <i>Paddy Field</i>	10	10	10
	d. Jaring Apung Laut / <i>Floating Net Cages</i>	71	71	18
	e. Rumput Laut / <i>Seaweed</i>	190	190	75
	f. Karamba Tancap / <i>Fix Net Cages</i>	-	-	-
Jumlah/Total		3 492	3 783	3 700

Sumber/Source: Dinas Perikanan Kab. Tolitoli/ *Fisheries Office Tolitoli*

Tabel 5.5.2 Jumlah Perahu Kapal Penangkap Ikan Menurut Jenis Kapal di Kabupaten Tolitoli Tahun 2015-2019
Number of Boat Fishery Equipment by Kinds of Boat in Tolitoli, 2015-2019

Jenis Perahu Kapal/ Kind of Boat	2015	2016	2017	2018	2019
(1)	(2)	(3)	(4)	(5)	(6)
01. Jukung/ <i>Dug Out Boat</i>	112	166	166	120	97
02. Perahu Kecil/ <i>Small Boat</i>	278	544	544	494	542
03. Perahu Sedang/ <i>Medium Boat</i>	46	101	101	121	120
04. Perahu Besar / <i>Big Boat</i>	6	6	6	18	16
05. Motor Tempel / <i>Motor Boat</i>	1 210	1 295	1 325	1 683	1 687
06. Kapal Motor/ <i>Ship</i>	230	253	253	311	370
Jumlah/Total	1 882	2 365	2 395	2 747	2 832

Sumber/Source: Dinas Perikanan Kab. Tolitoli/ *Fisheries Office Tolitoli*

Tabel 5.5.3 Jumlah Alat Penangkap Ikan Menurut Jenisnya di Kabupaten Tolitoli Tahun 2015 - 2019
Number of Fishery Equipment by Type in Tolitoli, 2015 - 2019

Jenis Perahu Kapal/ <i>Kind of Boat</i>	2015	2016	2017	2018	2019
(1)	(2)	(3)	(4)	(5)	(6)
01. Prayang	-	-	-	-	-
02. Pukat / Pantai	286	428	428	364	368
03. Pukat Cincin	7	-	-	-	-
04. Jaring Insang Hanyut	2	-	-	-	-
05. Jaring Lingkar	-	-	-	47	47
06. Jaring Klitik	-	-	-	-	-
07. Jaring Insang Tetap	11	48	48	91	91
08. Bagang Perahu	62	59	59	45	45
09. Bagang Tanam	-	-	-	-	-
10. Jaring Angkat	-	-	-	-	-
11. Pancing Lainnya	1 287	1 753	1 783	1 813	1 845
12. Pancing Tonda	-	-	-	-	-
13. Sero	1	1	-	-	-
14. Bubu	-	-	-	-	-
15. Penangkap Lain	-	-	-	-	-
16. Trammel Net	-	-	-	-	-
17. Huhate	-	-	-	-	-
18. Purse Seine (Pukat Cincin)	-	-	-	-	-
19. Jala Tebar	49	129	129	78	78
20. Lain - lain	41	52	52	30	30

Sumber/Source: Dinas Perikanan Kab. Tolitoli/ Fisheries Office Tolitoli

Tabel 5.5.4 Produksi Perikanan Darat dan Laut di Daerah Kabupaten Tolitoli Tahun 2017 - 2019
Production of Inland and Sea Fisheries in Tolitoli, 2017 - 2019

Uraian/Description	2017	2018	2019
(1)	(2)	(3)	(4)
01. Perikanan Laut / <i>Marine fishery</i>	64 322,00	20 938,33	25 386,2
02. Perikanan umum	-	-	-
03. Budidaya / <i>Cultured</i>			
- Tambak/ <i>Brackish Water</i>	135,13	870,681	895,495
- Kolam/ <i>Fresh Water Pond</i>	43,50	123,706	92,44
- Sawah/ <i>Paddy Field</i>	-	-	1,5
- Keramba / <i>Cage</i>	8,46	10,33	22,961
- Rumput Laut / <i>Seaweed</i>	165,00	5,51	625,3
Jumlah/Total	64 674,09	21 948,557	27 023,896

Sumber/Source: Dinas Perikanan Kab. Tolitoli/ *Fisheries Office Tolitoli*

Tabel 5.5.5 Nilai Produksi Perikanan Darat dan Laut di Daerah Kabupaten Tolitoli Tahun 2015 - 2019 (Juta Rp)
Production Value of Inland and Sea Fisheries in Tolitoli, 2015 - 2019 (Million Rp)

Uraian/Description	2015	2016	2017	2018	2019
(1)	(2)	(3)	(4)	(5)	(6)
01. Perikanan Laut / <i>Marine fishery</i>	412,757	1 507,716	1 507,716	383 984,285	572 548,281
02. Perikanan umum	...	-	-	-	-
03. Budidaya / <i>Cultured</i>					
- Tambak/ <i>Brackish Water</i>	5 290	6 629,655	6 647,750	28 648,630	28 383,080
- Kolam/ <i>Fresh Water Pond</i>	1 321,53	761,460	1 305,000	3 460,125	2 817,000
- Sawah/ <i>Paddy Field</i>	-	47,970	-	-	30,000
- Keramba / <i>Cage</i>	325	472,200	351,000	235,450	751,000
- Rumput Laut / <i>Seaweed</i>	800	2 213,600	1 485,000	19,250	937,950
Jumlah/Total	8 149,287	11 632,601	11 296,466	416 347,740	605 467,311

Sumber/Source: Dinas Perikanan Kab. Tolitoli/ *Fisheries Office Tolitoli*

Tabel 5.5.6 Produksi Olahan Ikan Laut dan Ikan Darat di Daerah Kabupaten Tolitoli Tahun 2017 - 2019 (Ton)
Production of Processed Marine Fish and Inland Fish in Tolitoli Regency (Ton), 2017 - 2019

Uraian/Description	2017	2018	2019
(1)	(2)	(3)	(4)
01. Perikanan Laut / Marine fishery			
- Pembekuan/ Freezing	1 660,71	1 930,248	1 585,78
- Penggaraman / Salt	69,36	61,45	83,8
- Pengasapan / Fumigation	-	-	-
- Pindang/ Preserved	-	-	-
- Rumput Laut Kering/ Dried Seaweed	152,24	-	62,53
- Dodol Rumput Laut	0,60	0,28	0,17
- Abon Ikan, dll	0,65	0,88	0,89
02. Perikanan Darat/ Inland Fisheries			
- Pembekuan / Freezing	-	-	-
- Penggaraman / Salt	-	-	-
- Pengasapan / Fumigation	-	-	-
- Pindang/ Preserved	-	-	-
- Lain / Others	-	-	-
Jumlah/Total	1 730,07	1 992,858	1 733,17

Sumber/Source: Dinas Perikanan Kab. Tolitoli/ Fisheries Office Tolitoli

Tabel 5.5.7 Nilai Produksi Olahan Ikan Laut dan Ikan Darat di Daerah Kabupaten Tolitoli Tahun 2017-2019 (Ribuan Rupiah)

Production Value of Processed Marine Fish and Inland Fish in Tolitoli Regency (000 Rp.), 2017-2019

Uraian/Description	2017	2018	2019
(1)	(2)	(3)	(4)
01. Perikanan Laut / Marine fishery			
- Pembekuan / Freezing	7 097 190	12 546 612	11 100 440
- Penggaraman / Salt	1 437 000	1 689 875	1 382 700
- Pengasapan / Fumigation	-	-	-
- Pindang/ Preserved	-	-	-
- Rumput Laut Kering/ Dried Seaweed	989 560	-	562 770
- Dodol Rumput Laut	24 000	11 200	8 500
- Abon Ikan, dll	162 500	220 000	222 500
02. Perikanan Darat/ Inland Fisheries			
- Pembekuan / Freezing	-	-	-
- Penggaraman / Salt	-	-	-
- Pengasapan / Fumigation	-	-	-
- Pindang/ Preserved	-	-	-
- Lain / Others	-	-	-
Jumlah/Total	9 710 250	14 467 687	13 276 910

Sumber/Source: Dinas Perikanan Kab. Tolitoli/ Fisheries Office Tolitoli

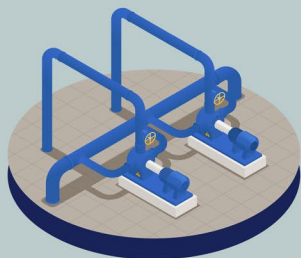
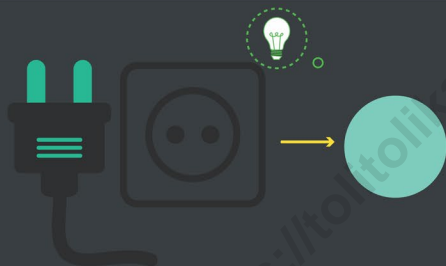

PENJELASAN TEKNIS

1. Pengumpulan data industri besar dan sedang dilakukan melalui Survei Industri Besar dan Sedang yang dilaksanakan setiap tahun secara lengkap (sensus) sejak tahun 1975, Survei Industri Besar dan Sedang mencakup semua perusahaan industri yang mempunyai tenaga kerja 20 orang atau lebih dengan menggunakan kuesioner II A.
2. Klasifikasi industri yang digunakan dalam survei ini berdasar kepada Klasifikasi Baku Lapangan Usaha Indonesia (KBLI), KBLI adalah klasifikasi lapangan usaha yang berdasar kepada International Standard Industrial Classification of All Economic Activities (ISIC) revisi 4 yang telah disesuaikan dengan kondisi Indonesia.
3. Industri manufaktur adalah suatu kegiatan ekonomi yang melakukan kegiatan mengubah suatu barang dasar secara mekanis, kimia, atau dengan tangan sehingga menjadi barang jadi/setengah jadi, dan atau barang yang kurang nilainya menjadi barang yang lebih tinggi nilainya, dan sifatnya lebih dekat kepada pemakai akhir, Termasuk dalam kegiatan ini adalah jasa industri dan pekerjaan perakitan.
4. Jasa industri adalah kegiatan industri yang melayani

TECHNICAL NOTES

1. *Data collection of large and medium scale manufacturing is conducted through The Large and Medium Manufacturing Establishment Survey that has been done annually for all industries (census) since 1975, Large and Medium Manufacturing Establishment Survey covers all manufactures/industries with 20 workers or more by questionnaire II A.*
2. *The industrial clasification adopted in this survey refers to the Klasifikasi Baku Lapangan Usaha Indonesia (KBLI), KBLI is classification of economic activities based on the International Standard Industrial Classification of All Economic Activities (ISIC rev 4) that has been modified according to the local condition in Indonesia.*
3. *Manufacturing industry is defined as an economic activity processing basic goods mechanically, chemicals or manually into final or intermediate goods, It is also defined as processing of lower value goods into higher value goods as final or intermediate products, The activities also include services for manufacturing and assembling.*
4. *Services for manufacturing is defined as a manufac-turing activity which serving other manufacturing establishments, In this case, raw materials are supplied by others while the workers are paid as a compensation for processing raw materials.*

- keperluan pihak lain, Pada kegiatan ini bahan baku disediakan oleh pihak lain sedangkan pihak pengolah hanya melakukan pengolahannya dengan mendapat imbalan sebagai balas jasa (upah maklon).
5. **Perusahaan atau usaha industri adalah suatu unit (kesatuan) usaha yang melakukan kegiatan ekonomi, bertujuan menghasilkan barang atau jasa, terletak pada suatu bangunan atau lokasi tertentu, dan mempunyai catatan administrasi tersendiri mengenai produksi dan struktur biaya serta ada seorang atau lebih yang bertanggung jawab atas usaha tersebut.**
 6. **Industri manufaktur dikelompokkan ke dalam 4 golongan berdasarkan banyaknya pekerja, yaitu: industri besar (100 orang pekerja atau lebih), industri sedang/menengah (20–99 orang pekerja), industri kecil (5–19 orang pekerja), dan industri mikro (1–4 orang pekerja).**
 7. **Pelanggan adalah individu atau kelompok, baik rumah tangga, perusahaan atau institusi non profit yang membeli air bersih dari perusahaan air bersih.**
 8. **Air disalurkan adalah volume air bersih dari perusahaan air bersih.**
5. *A manufacturing establishment is defined as a production unit engaged in economic activity, producing goods or services, located in a building or in a certain location, keeping a business record concerning the production and cost structure, and having a person or more that are responsible to those activities.*
 6. *Manufacturing industries are categorized into four groups, based on the number of employees: large scale manufacturing (100 employees or more), medium scale manufacturing (20–99 employees), small scale manufacturing (5–19 employees), and micro industry (1–4 employees).*
 7. *Customers are individuals or groups, whether household, company or non-profit institutions that buy water supply from water supply establishment.*
 8. *Distributed water is the volume of water supply from water supply establishment.*

ULASAN	DESCRIPTION
<p>ENERGI</p> <p>Sekarang ini, listrik adalah sumber energi yang merupakan kebutuhan pokok bagi masyarakat baik di kota maupun masyarakat pedesaan.</p> <p>Selain fungsinya sebagai penerang, listrik juga banyak dipakai untuk kelancaran aktifitas sehari-hari. Saat ini telah banyak dipergunakan alat-alat yang menggunakan listrik, mulai dari kompor, setrika sampai pada komputer. Hal ini dapat terlihat pada jumlah pelanggan yang terus meningkat dari tahun ke tahun (Tabel 6.1.3).</p> <p>Pemakaian listrik menurut golongan tarif dan unit PLN pada Tahun 2018 sebesar 69.716.934 KWH (disajikan pada Tabel 6.1.6).</p> <p>Air minum merupakan kebutuhan yang paling pokok bagi kehidupan makhluk hidup di dunia ini, karena air minum dipakai dalam menunjang kebutuhan hidup khususnya bagi manusia.</p> <p>Kesadaran manusia khususnya di Kabupaten Tolitoli untuk menggunakan air bersih dari tahun ke tahun semakin meningkat, hal ini terlihat dari jumlah pelanggan perusahaan air minum di Kabupaten Tolitoli terus meningkat</p>	<p>ENERGY</p> <p><i>Today, electricity is the source energy that is a staple for people in both urban and rural communities.</i></p> <p><i>Besides its function as lights, electricity is also widely used for the smooth day-to-day activities. Currently has been widely used tools that use electricity, ranging from stove, irons until the computer. This can be seen in the number of subscribers increasing from year to year (Table 6.1.3)</i></p> <p><i>Electricity consumption by tariff category and PLN units in the year 2018 amounted to 3.422.076 KWH (presented in Table 6.1.6).</i></p> <p><i>Drinking water is the most basic needs for survival of living beings in this world, because drinking water is used in supporting the needs of life, especially for humans.</i></p> <p><i>Human consciousness, especially in Tolitoli to use clean water from year to year increase, it is seen from the number of enterprise customers in Tolitoli drinking water continues to rise.</i></p>

Tabel 6.1.1 Daya terpasang, Produksi, dan Distribusi Listrik PT.PLN(Persero) Pada Cabang /Ranting PLN Menurut Kecamatan Kabupaten Tolitoli,2019
Installed power, Production, and Electricity Distribution of PT. PLN (Persero) at PLN Branch / Branch by Tolitoli District, 2019

Kecamatan Subdistrict	Daya	Produksi	Listrik	Dipakai	Susut
(1)	(2)	(3)	(4)	(5)	(6)
010. Dampal Selatan	3 781	5 092 708	4 612 149	3 056	477 504
020. Dampal Utara	2 007	2 748 658	2 489 288	1 649	257 720
030. Dondo	2 828	3 873 312	3 507 817	2 324	363 170
031. Ogodeide	1 816	3 417 347	2 833 579	2 049	581 719
032. Basidondo	1 668	3 138 579	2 602 431	1 882	534 266
040. Baolan	16 031	30 153 750	25 002 735	18 079	5 132 936
041. Lampasio	2 056	3 867 665	3 206 971	2 319	658 375
050. Galang	6 934	13 043 622	10 815 445	7 820	2 220 356
060. Tolitoli Utara	2 702	5 084 108	4 275 615	3 048	865 445
061. Dako Pamean	1 784	3 356 915	2 783 470	2 013	571 432
Kab. Tolitoli	41607	73776664	62129500	44239	11662923

Sumber/Source: Kantor PT. PLN Tolitoli / Public Electrical Company Tolitoli

Tabel 6.1.2 Jumlah Pelanggan Listrik Menurut Kecamatan di Kabupaten Tolitoli, 2015-2019
Number of Electricity Customers by District in Tolitoli Regency, 2015-2019

Kecamatan Subdistrict	2015	2016	2017	2018	2019
(1)	(2)	(3)	(4)	(5)	(6)
010. Dampal Selatan	-	-	-	-	4 569
020. Dampal Utara	-	-	-	-	2 466
030. Dondo	-	-	-	-	3 475
031. Ogodeide	-	-	-	-	1 753
032. Basidondo	-	-	-	-	1 610
040. Baolan	-	-	-	-	15 468
041. Lampasio	-	-	-	-	1 984
050. Galang	-	-	-	-	6 691
060. Tolitoli Utara	-	-	-	-	2 608
061. Dako Pamean	-	-	-	-	1 722
Kab. Tolitoli	-	-	-	-	42346

Sumber/Source: Kantor PT. PLN Tolitoli / Public Electrical Company Tolitoli

Tabel 6.1.3 **Pembangkit Tenaga dan Pusat Tenaga Listrik Menurut Unit PLN di Kabupaten Tolitoli Tahun 2019 (000 Rp)**
Electric Power Station and Electric Power Central by State Electricity Enterprise Unit in Tolitoli Regency (000 Rp.), 2019

Unit PLN Unit	Jenis Pembangkit Listrik (Tenaga) Type of Electric Power Station	Pusat Tenaga Listrik / Electric Power Control		
		Terpasang (KW) Installed	Mampu (KW) Ability	Beban Puncak (KW) Peak
(1)	(2)	(3)	(4)	(5)
1. Tolitoli	Diesel	11 983	1 095	9 500
2. Kolondom	PLTM	1 600	1 600	1 600
3. Bangkir	Diesel	3 470	3 470	2 600
4. Simatang	Diesel	120	106	55
5. Tinabogan	Diesel	4 000	4 000	4 000
Jumlah/Total		21 173	10 271	17 755

Sumber/Source: Kantor PT. PLN Tolitoli / Public Electrical Company Tolitoli

Tabel 6.1.4 Banyaknya Pelanggan Listrik Menurut Unit PLN di Kabupaten Tolitoli, 2015 - 2019
Number of Electricity Customers by PLN Unit in Tolitoli, 2015 - 2019

Unit PLN Unit		2015	2016	2017	2018	2019
(1)		(2)	(3)	(4)	(5)	(6)
1.	Tolitoli (Tolitoli + Laulalang)	29 739	30 463	31 702	33 234	35 461
2.	Bangkir (Bangkir, Ogotua, Simatang, Tinabogan)	13 614	14 204	14 782	15 730	16 658
Tolitoli		43 353	44 667	46 484	48 964	52 119

Sumber/Source: Kantor PT. PLN Tolitoli / Public Electrical Company Tolitoli

Tabel 6.1.5 Banyaknya Pelanggan Listrik Menurut Unit PLN di Kabupaten Tolitoli, 2015 - 2019
Number of Electricity Customers by PLN Unit in Tolitoli, 2015 - 2019

	Kecamatan Subdistrict	2015	2016	2017	2018	2019
	(1)	(2)	(3)	(4)	(5)	(6)
1.	Rumah Tangga Household	40 412	41 561	43 198	45 475	48 422
2.	Industri/Industry	16	17	18	21	17
3.	Instansi Pemerintah Government Institutions	287	313	323	342	369
4.	Bisnis/Business	1 858	1 960	2 090	2 188	2 278
5.	Sosial/Social	780	816	855	936	1 031
6.	Khusus	-	-	-	2	2
	Tolitoli	43 353	44 667	46 484	48 964	52 119

Sumber/Source: Kantor PT. PLN Tolitoli / Public Electrical Company Tolitoli

Tabel 6.1.6 Banyaknya Pelanggan Listrik Menurut Golongan Tarif dan Unit PLN, di Kabupaten Tolitoli Tahun 2019
Number of Electricity Customers by Group of Cost and State Electricity Enterprise Unit in Tolitoli, 2019

Golongan Tarif <i>Group of Cost</i>	Unit PLN		Jumlah
	Tolitoli (Tolitoli, Laulalang)	Bangkir (Bangkir, Ogotua, Simatang, Tinabogan)	
(1)	(2)	(3)	(4)
S.1	0	0	0
S.2	685	345	1 030
S.3	1	0	1
R.1	32 229	15 982	48 211
R.2	157	29	186
R.3	23	2	25
B.1	1 926	151	2 077
B.2	173	28	201
B.3	0	0	0
I.1	4	1	5
I.2	9	2	11
I.3	1	0	1
I.4	0	0	0
P.1	234	113	347
P.2	0	0	0
P.3	18	4	22
T	0	0	0
C	0	0	0
L	1	1	2
Jumlah	35 461	16 658	52 119

Sumber/Source: Kantor PT. PLN Tolitoli / *Public Electrical Company Tolitoli*

Tabel 6.1.7 Pemakaian Listrik (KWH) Menurut Golongan Tarif dan Unit PLN, di Kabupaten Tolitoli Tahun 2019
Electricity Consumption (KWH) by Group of Cost and State Electricity Enterprise Unit in Tolitoli, 2019

Golongan Tarif <i>Group of Cost</i>	Unit PLN		Jumlah
	Tolitoli (Tolitoli, Laulalang)	Bangkir (Bangkir, Ogotua, Simatang, Tinabogan)	
(1)	(2)	(3)	(4)
S.1	-	-	-
S.2	1 481 213	417 898	1 899 111
S.3	963 280	-	963 280
R.1	39 517 737	14 221 290	53 739 027
R.2	655 134	64 225	719 359
R.3	596 903	9 037	605 940
B.1	4 849 722	342 552	5 192 274
B.2	3 860 893	660 350	4 521 243
B.3	-	-	-
I.1	24 327	2 450	26 777
I.2	1 259 176	87 949	1 347 125
I.3	505 888	-	505 888
I.4	-	-	-
P.1	2 821 301	539 607	3 360 908
P.2	-	-	-
P.3	743 273	457 680	1 200 953
T	-	-	-
C	-	-	-
L	40 910	12 277	53 187
Jumlah	57 319 757	16 815 315	74 135 072

Sumber/Source: Kantor PT. PLN Tolitoli / *Public Electrical Company Tolitoli*

Tabel 6.1.8 Jumlah Pelanggan dan Air yang Disalurkan Menurut Kecamatan di Kabupaten Tolitoli, 2019
Number of Customers and Distributed Water by Subdistrict in Tolitoli Regency, 2019

Kecamatan Subdistrict	Pelanggan Number of Customers	Air Disalurkan Distributed Water (m ³)	Nilai Value (Rp)
(1)	(2)	(3)	(4)
010. Dampal Selatan	-	-	-
020. Dampal Utara	283	22 267	129 989 426
030. Dondo	1 260	144 569	487 161 602
031. Ogodeide	-	-	-
032. Basidondo	-	-	-
040. Baolan	10 904	1 978 889	8 683 161 335
041. Lampasio	-	-	-
050. Galang	3 126	386 821	1 308 835 531
060. Tolitoli Utara	-	-	-
061. Dako Pamean	511	61 535	211 570 035
Kab. Tolitoli	16 084	2 594 081	10 820 717 929

Sumber/Source: Kantor PT. PLN Tolitoli / *Public Electrical Company Tolitoli*

Tabel 6.1.9 Jumlah Produksi Yang Dihasilkan, Terjual dan Nilai Penjualan Air Minum di Kabupaten Tolitoli Tahun 2008 - 2019

Number of Production That Yield, Sold Out, and Value of Selling Fresh Water in Tolitoli, 2008 - 2019

Tahun Year	Produksi Production (m ³)	Yang dijual Sold (m ³)	Nilai yang Terjual Sold Value (000. Rp)
(1)	(2)	(3)	(4)
2008	2 835 636	2 351 274	4 247 875
2009	3 078 531	2 364 463	5 549 539
2010	3 418 211	2 380 314	5 519 581
2011	3 572 425	2 466 025	6 534 022
2012	3 499 865	2 567 687	6 965 501
2013	3 248 208	2 238 570	8 693 233
2014	3 153 600	2 091 103	7 877 178
2015	2 995 920	2 048 426	7 536 318
2016	3 216 672	2 199 131	8 164 421
2017	3 342 816	2 280 084	8 427 392
2018	3 468 960	2 391 625	8 781 172
2019	3 692 416	2 594 081	9 254 007

Sumber/Source: Kantor Perusahaan Daerah Air Minum / Office of The Regional Drinking Water Company

Tabel 6.1.10 Jumlah Produksi Yang Dihasilkan, Terjual dan Nilai Penjualan Air Minum di Kabupaten Tolitoli Tahun 2008 - 2019

Table

Number of Production That Yield, Sold Out, and Value of Selling Fresh Water in Tolitoli, 2008 - 2019

Tahun Year	Jumlah Langganan Number of Customer	Rata - rata / Average	
		Produksi Per Detik Production per Second	Tarif per m ³ Cost per m ³
(1)	(2)	(3)	(4)
2008	9 571	160,00	3 445
2009	9 776	160,00	2 322
2010	10 182	160,00	2 319
2011	10 415	170,00	2 579
2012	10 822	180,00	2 286
2013	11 720	180,00	3 883
2014	12 441	190,00	3 767
2015	12 768	190,00	3 679
2016	15 358	190,00	3 625
2017	15 850	185,00	3 717
2018	15 846	185,00	3 672
2019	16 084	185	3 869

Sumber/Source: Kantor Perusahaan Daerah Air Minum / Office of The Regional Drinking Water Company

Tabel 6.1.11 Jumlah Pelanggan menurut kategori Pelanggan PDAM di Kabupaten Tolitoli 2019

Table

Number of Production That Yield, Sold Out, and Value of Selling Fresh Water in Tolitoli, 2019

Kategori Pelanggan <i>Customer Category</i>	Pelanggan <i>Customer</i>	Yang Disalurkan <i>Water Distributed (M³)</i>
(1)	(2)	(3)
1. HU dan Sosial Gol 1A	137	24 211
2. RSS, Sekolah dan Rumah Sakit Gol 2A	9 802	1 282 744
3. Rumah Sederhana Gol 3A	4 792	766 087
4. Instansi Pemerintah, TNI/POLRI Gol 3B	137	194 965
5. Niaga Kecil Gol 3C	551	162 981
6. Rumah Menengah Gol 4A	369	76 805
7. Niaga Sedang Gol 4B	294	81 979
8. Pelabuhan Gol 5A	2	4 309
Jumlah	16 084	2 594 081

Sumber/Source: Kantor Perusahaan Daerah Air Minum / Office of The Regional Drinking Water Company

Tabel 6.1.12 Banyaknya Pelanggan PDAM Menurut Jenis Konsumen di Kabupaten Tolitoli, 2015 - 2019

Table

Number of PDAM Customers by Type of Customers in Tolitoli, 2015 - 2019

Jenis Konsumen <i>Type of Customers</i>	2015	2016	2017	2018	2019
(1)	(2)	(3)	(4)	(5)	(6)
<i>Sosial / Social</i>					
Umum / <i>General</i>	23	23	21	22	22
Khusus / <i>Special</i>	122	120	120	187	187
<i>Non Niaga / Non Commercial</i>					
Rumah Tangga / <i>Household</i>	11 703	14 273	14 726	14 646	14 891
Intansi Pemerintah / <i>Government Agencies</i>	138	140	140	137	137
<i>Niaga / Trade</i>					
Kecil / <i>Small</i>	490	511	549	557	551
Sedang / <i>Moderate</i>	290	289	292	295	294
<i>Khusus / Special</i>					
Pelabuhan / <i>Port</i>	2	2	2	2	2
Jumlah	12 768	15 358	15 850	15 846	16 084

Sumber/Source: Kantor Perusahaan Daerah Air Minum / Office of The Regional Drinking Water Company

Tabel 6.1.13 Banyaknya Pelanggan Air Minum yang Disalurkan Menurut Jenis Konsumen di Kabupaten Tolitoli, 2015 - 2019

Number of Drinking Water Distributed by Type of Customers in Tolitoli, 2015-2019

Jenis Konsumen Type of Customers	2015	2016	2017	2018	2019
(1)	(2)	(3)	(4)	(5)	(6)
<i>Sosial / Social</i>					
Umum / General	4 936	5 176	3 883	2 594	3 888
Khusus / Special	25 916	27 176	22 004	21 344	29 745
<i>Non Niaga/ Non Commercial</i>					
Rumah Tangga / Household	1 713 464	1 824 716	1 926 050	1 983 831	2 116 214
Intansi Pemerintah / Government Agencies	134 152	146 394	124 301	141 093	194 965
<i>Niaga / Trade</i>					
Kecil / Small	105 793	127 002	134 790	158 452	162 981
Sedang / Moderate	59 557	64 231	65 164	80 056	81 979
<i>Khusus / Special</i>					
Pelabuhan / Port	4 608	4 436	3 884	4 255	4 309
Jumlah	2 048 426	2 199 131	2 280 084	2 391 625	2 594 081

Sumber/Source: Kantor Perusahaan Daerah Air Minum / Office of The Regional Drinking Water Company

<https://tolitolikab.bps.go.id>

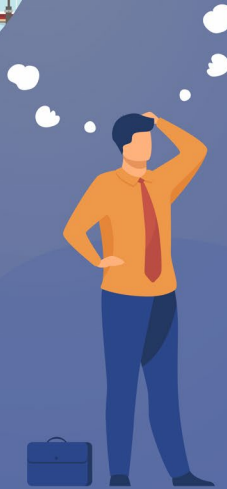

ULASAN

Pada tahun 2018, terdapat 68 sarana perdagangan di Kabupaten Tolitoli. Jenis sarana perdagangan terbanyak adalah pasar tradisional yaitu sebesar 47 sarana. Sementara jenis sarana perdagangan tersedikit adalah rumah potong hewan yaitu sebesar 2 sarana.

Jumlah Persediaan Beras Dikuasi Perum Bulog Sub Divre Tahun 2018 di Kabupaten Tolitoli sebesar 6.477 ton

DESCRIPTION

In 2018, there were 68 trading facilities in Tolitoli Regency. Most types of trading facilities are traditional markets, which is 47 facilities. While the smallest type of trading facilities is abattoir which is equal to 2 facilities.

The amount of rice stock is occupied by the State Logistics Agency Bulog 2018 in Tolitoli Regency by 6,477 tons

Tabel 7.1.1 Jumlah Rumah Makan/Restoran Menurut Kecamatan di Kabupaten Tolitoli, 2016–2019
Number of Restaurants by Subdistrict in Tolitoli Regency, 2016–2019

Kecamatan Subdistrict	2016	2017	2018	2019
(1)	(2)	(3)	(4)	(5)
010. Dampal Selatan
020. Dampal Utara
030. Dondo
031. Ogodeide
032. Basidondo
040. Baolan
041. Lampasio
050. Galang
060. Tolitoli Utara
061. Dako Pamean
Kab. Tolitoli	181	181	186	...

Tabel 7.1.2 Banyaknya Daya Tarik Wisata di Kabupaten Tolitoli, 2018-2019
Table **Number of Travel Attraction in Tolitoli, 2018-2019**

Jenis Daya Tarik Wisata <i>Types of Travel Attraction</i>	2018	2019
(1)	(2)	(3)
Daya Tarik Wisata Alam	58	58
Daya Tarik Wisata Budaya	16	16
Daya Tarik Wisata Buatan	10	10
Jumlah/Total	84	84

Sumber /Source: Dinas Pariwisata Kabupaten Tolitoli/Tourism Office of Tolitoli

Tabel 7.1.3 Banyaknya Daya Tarik Wisata Alam di Kabupaten Tolitoli, 2019

Table

Number of Travel Attraction in Tolitoli, 2019

Nama Daya Tarik Wisata Alam	Kecamatan Subdistrict	Desa Village	Status Pengelolaan Management Status
(1)	(2)	(3)	(4)
01. Air Terjun Padaelo	Dampal Selatan	Bangkir	Belum dikelola
02. Air Terjun Kalosi	Dampal Selatan	Dongko	Belum dikelola
03. Gunung Ntea	Dampal Selatan	Dongko	Belum dikelola
04. Ulat Sandung	Dampal Selatan	Dongko	Belum dikelola
05. Air Panas Tampiala	Dampal Selatan	Tampiala	Belum dikelola
06. Gunung Tinombala	Basidondo	Labonu	Belum dikelola
07. Gunung Sojol	Dampal Selatan	Kombo	Belum dikelola
08. Air Terjun Tattirre	Dampal Utara	Banagan	Belum dikelola
09. Air Terjun Kolasi	Dondo	Bambapun	Sudah dikelola
10. Air Panas Luokmanippi	Dondo	Luok Manippi	Belum dikelola
11. Danau Toga	Dondo	Malala	Belum dikelola
12. Danau Tanjung Sanjangan	Dondo	Salumbia	Belum dikelola
13. Air Terjun Batunapak	Basidondo	Labonu	Belum dikelola
14. Hutan Wisata Uwemopido	Baolan	Dadakitani	Belum dikelola
15. Batu Nobotak	Baolan	Dadakitani	Belum dikelola
16. Air Terjun Sigelang	Lampasio	Oyom	Dikelola desa wisata
17. Goa Pampaile	Lampasio	Oyom	Belum dikelola
18. Air Terjun Kambayan/Malangga	Galang	Tinigi	Belum dikelola
19. Tanjung Matop	Tolitoli Utara	Pinjan	Sudah dikelola
20. Air Terjun Pidulu	Dako Pemeani	Lingadan	Belum dikelola
21. Air Terjun Simaemae	Galang	Malangga	Belum dikelola
22. Air Terjun Batumuelan	Galang	Malangga	Belum dikelola
23. Air Panas Liu	Galang	Tinigi	Belum dikelola
24. Air Terjun Batu Meelam	Lampasio	Ogomatanang	Belum dikelola
25. Air Terjun Sindoliang	Dondo	Malala	Belum dikelola
26. Sungai Ogodeide	Ogodeide	Muara Besar	Belum dikelola
27. Air Terjun Jempangan	Tolitoli Utara	Lingadan	Belum dikelola

Lanjutan Tabel/Continued Table 8.2.2

Nama Daya Tarik Wisata Alam	Kecamatan Subdistrict	Desa Village	Status Pengelolaan Management Status
(1)	(2)	(3)	(4)
01. Air Terjun Padaelo	Dampal Selatan	Bangkir	Belum dikelola
02. Air Terjun Kalosi	Dampal Selatan	Dongko	Belum dikelola
03. Gunung Ntea	Dampal Selatan	Dongko	Belum dikelola
04. Ulat Sandung	Dampal Selatan	Dongko	RIP DTW
05. Air Panas Tampiala	Dampal Selatan	Tampiala	Dikelola desa wisata
06. Gunung Tinombala	Basidondo	Labonu	Sudah dikelola
07. Gunung Sojol	Dampal Selatan	Kombo	Belum dikelola
08. Air Terjun Tattirie	Dampal Utara	Banagan	Dikelola sendiri
09. Air Terjun Kolasi	Dondo	Bambapun	Dikelola sendiri
10. Air Panas Luokmanippi	Dondo	Luok Manippi	Sudah dikelola
11. Danau Toga	Dondo	Malala	Sudah dikelola
12. Danau Tanjung Sanjangan	Dondo	Salumbia	Belum dikelola
13. Air Terjun Batunapak	Basidondo	Labonu	Tahap Perencanaan
14. Hutan Wisata Uwemopido	Baolan	Dadakitan	Belum dikelola
15. Batu Nobotak	Baolan	Dadakitan	Belum dikelola
16. Air Terjun Sigelang	Lampasio	Oyom	Belum dikelola
17. Goa Pampaile	Lampasio	Oyom	Belum dikelola
18. Air Terjun Kambayan/Malangga	Galang	Tinigi	RIP DTW
19. Tanjung Matop	Tolitoli Utara	Pinjan	Belum dikelola
20. Air Terjun Pidulu	Dako Pemean	Lingadan	Belum dikelola
21. Air Terjun Simaemae	Galang	Malangga	Belum dikelola
22. Air Terjun Batumoelan	Galang	Malangga	Belum dikelola
23. Air Panas Liu	Galang	Tinigi	Belum dikelola
24. Air Terjun Batu Meelam	Lampasio	Ogomatanang	Belum dikelola
25. Air Terjun Sindoliang	Dondo	Malala	Belum dikelola
26. Sungai Ogodeide	Ogodeide	Muara Besar	Belum dikelola
27. Pulau Tenggelanga	Ogodeide	Sambujan	Belum dikelola
28. Pulau Tumpangan	Ogodeide	Kabetan	Belum dikelola
29. Pulau Pandan	Ogodeide	Sambujan	Belum dikelola
30. Tanjung Topingan/Malomba	Dondo	Malomba	Belum dikelola
31. Tanjung Tugan (Batu Kemaluan)	Dondo	Malala	Belum dikelola

Sumber /Source: Dinas Pariwisata Kabupaten Tolitoli/Tourism Office of Tolitoli

Tabel 7.1.4 Daya Tarik Wisata Budaya di Kabupaten Tolitoli di Kabupaten Tolitoli, 2019
Table Culture Travel Attraction in Tolitoli, 2019

	Nama Daya Tarik Wisata Budaya	Kecamatan Subdistrict	Desa Village	Status Pengelolaan Management Status
	(1)	(2)	(3)	(4)
01.	Makam Raja Dampal	Dampal Selatan	Bangkir	Belum dikelola
02.	Rumah Adat Dampal	Dampal Selatan	Dongko	Sudah dikelola
03.	Monumen Lanoni	Dampal Selatan	Dongko	Sudah dikelola
04.	Rumah Adat Dondo	Dampal Selatan	Dongko	Sudah dikelola
05.	Pulau Lutungan (Makam Raja Tolitoli)	Dampal Selatan	Tampiala	Sudah dikelola
06.	Balre Masigi	Basidondo	Labonu	Sudah dikelola
07.	Monumen Salumpaga	Dampal Selatan	Kombo	Belum dikelola
08.	Sumur Tua	Dampal Utara	Banagan	Belum dikelola
09.	Ogotaring (Kampung Sejarah)	Dondo	Bambapun	Belum dikelola
10.	Lobong Taudako Lipu Tottoli	Dondo	Luok Manippi	Sudah dikelola
11.	Makam Raja Tolitoli	Dondo	Malala	Belum dikelola
12.	Makam Sultan/Raja Tolitoli	Dondo	Salumbia	Belum dikelola
13.	Makam Dai Manampa (Raja Dondo)	Basidondo	Labonu	Belum dikelola
14.	Kampung Wisata Malangga	Baolan	Dadakitan	Belum dikelola
15.	Makam Sitti Bantan Intan Matia Matapis (Permaisuri Raja Timmoen)	Baolan	Dadakitan	Belum dikelola
16.	Monumen Salumpaga	Lampasio	Oyom	Belum dikelola

Sumber /Source: Dinas Pariwisata Kabupaten Tolitoli/Tourism Office of Tolitoli

Tabel 7.1.5 Daya Tarik Wisata Buatan di Kabupaten Tolitoli di Kabupaten Tolitoli, 2019
Artificial Travel Attraction in Tolitoli, 2019

	Nama Daya Tarik Wisata Buatan	Kecamatan Subdistrict	Desa Village	Status Pengelolaan Management Status
	(1)	(2)	(3)	(4)
01.	Agrowisata (Kebun Buah)	Lampasio	Oyom	Sudah dikelola
02.	Kuliner Tj. Beringin	Baolan	Baru	Sudah dikelola
03.	Pemandian Tuweley	Baolan	Tuweley	Sudah dikelola
04.	Kuliner Jalan Baru (JB)	Baolan	Sidoarjo	Sudah dikelola
05.	Kolam Renang Buntuna	Baolan	Buntuna	Sudah dikelola
06.	Bendungan Kolondom	Galang	Tinigi	Belum dikelola
07.	Pasar Ikan Doyan	Galang	Ogomoli	Sudah dikelola
08.	Agrowisata (Perkebunan Cengkeh)	Ogodeide, Baolan, Tolitoli Utara, Dako Pemean	-	-
09.	Penangkapan Rusa	Lampasio	Sibeia	Sudah Dikelola
10.	Penangkapan Penyu	Dampal Utara	Sese	Sudah Dikelola

Sumber /Source: Dinas Pariwisata Kabupaten Tolitoli/Tourism Office of Tolitoli

KANTOR POS

litolikab.bps.go.id

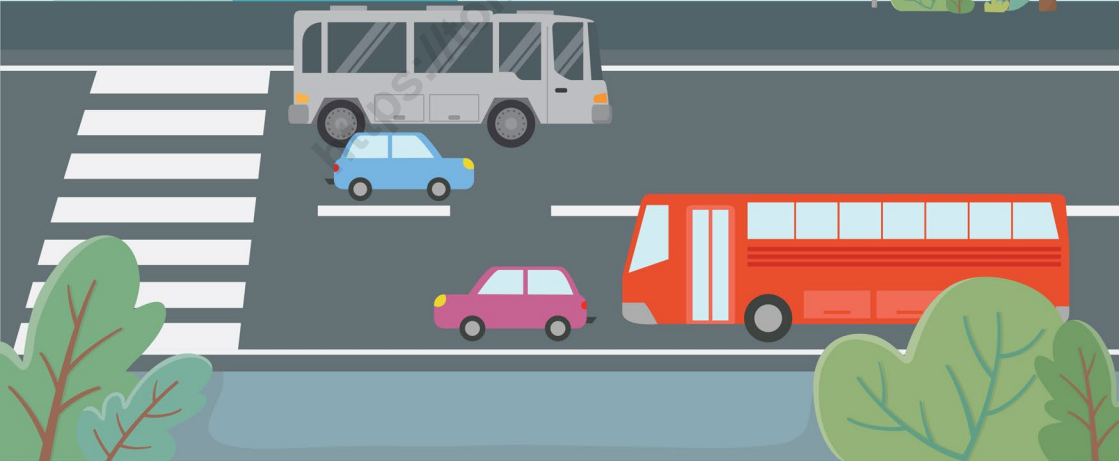

ULASAN

Pada tahun 2018, terdapat 84 daya tarik wisata di Kabupaten Tolitoli yang terdiri dari 58 daya tarik wisata alam, 16 daya tarik wisata budaya dan 10 daya tarik wisata buatan.

Kabupaten Tolitoli memiliki 13 Hotel, 35 Penginapan dan 186 Rumah Makan.

DESCRIPTION

In 2018, there were 84 tourist attractions in Tolitoli Regency consisting of 58 natural tourist attractions, 16 cultural tourism attractions and 10 artificial tourism attractions.

Tolitoli Regency has 13 Hotels, 35 Lodging and 186 Restaurants.

<https://tolitolikab.bps.go.id>

8.1 TRANSPORTASI / TRANSPORTATION

Tabel 8.1.1 Panjang Jalan Menurut Tingkat Kewenangan Pemerintahan di Kabupaten Tolitoli (km), 2017–2019
Table Length of Roads by Level of Government Authority in Tolitoli Regency (km), 2017–2019

Pemerintah yang Berwenang		2017	2018	2019
(1)		(2)	(3)	(4)
1.	Negara/State	289,97	...	233,37
2.	Propinsi / Province	125	...	125,8
3.	Kabupaten / Regency	907,474	907,474	907,474
Jumlah / Total		1 323,24	...	1266,644

Sumber/Source: Dinas Pekerjaan Umum Kabupaten Tolitoli

Tabel 8.1.2 Panjang Jalan Menurut Jenis Permukaan Jalan di Kabupaten Tolitoli (km), 2017–2019
Length of Roads by Type of Road Surface in Tolitoli Regency (km), 2017–2019

Jenis Permukaan <i>Type of Surface</i>		2017	2018	2019
(1)		(2)	(3)	(4)
1.	Aspal / <i>Paved</i>	312,409	307,06	335,111
2.	Kerikil / <i>Gravel</i>	485,773	357,93	342,556
3.	Tanah / <i>Soil</i>	525,462	242,48	229,807
4.	Lainnya / <i>Others</i>	-	-	-
Jumlah / Total		1 323,644	907,47	907,474

Sumber/Source: Dinas Pekerjaan Umum Kabupaten Tolitoli

Tabel 8.1.3 Panjang Jalan Menurut Kondisi Jalan di Kabupaten Tolitoli (km), 2017–2019
Table
Length of Roads by Condition of Roads in Tolitoli Regency (km), 2017–2019

Kondisi Jalan <i>Condition of Road</i>	2017	2018	2019
(1)	(4)	(5)	(6)
Baik/Good	134,97	150,88	196,84
Sedang/Moderate	360,57	232,88	195,51
Rusak/Damage	299,70	181,88	131,31
Rusak Berat/Severely Damage	528,41	341,830	383,81
Jumlah / Total	1 323,65	907,47	907,47

Sumber/Source: Dinas Pekerjaan Umum Kabupaten Tolitoli

Tabel 8.1.4 Panjang Jalan Kabupaten menurut Kelas Jalan (km), 2018-2019
Table
Length of Roads by Class of Roads (km), 2018-2019

Kelas Jalan <i>Class of Road</i>		2018	2019
(1)		(2)	(3)
1.	Kelas I	-	-
2.	Kelas II	-	-
3.	Kelas III	-	-
4.	Kelas IIIA	-	48,538
5.	Kelas IIIB	-	-
6.	Kelas IIIC	907,474	858,936
7.	Tidak Diperinci	-	-
Jumlah / Total		907,474	907,474

Sumber/Source: Dinas Pekerjaan Umum Kabupaten Tolitoli

Tabel 8.1.5 Banyaknya Kendaraan Bermotor Menurut Jenis Kendaraan di Kabupaten Tolitoli (unit), 2016 - 2019
Number of Vehicles by Vehicle Type in Tolitoli (units), 2016 - 2019

Jenis Kendaraan Vehicle Type	2016	2017	2018	2019
(1)	(2)	(3)	(4)	(5)
Sedan/Sedan	-	-	-	-
Jeep/Jeep	-	-	-	-
Bus/Bus	454	400	356	351
Pick Up/Pick Up	817	836	640	812
Truck/Truck	603	615	450	415
Alat Besar/Berat / Heavy Equipment	14	27	38	-
Sepeda Motor/Motorcycle	-	-	-	-
Lainnya/Other	42	75	60	67
Jumlah / Total	1 930	1 953	1 544	1 645

Sumber/Source: Dinas Perhubungan Kabupaten Tolitoli / Transportation Service of Tolitoli Regency

Tabel 8.1.6 Arus Lalu Lintas Pesawat Udara di Bandar Udara Lalos Kabupaten Tolitoli Tahun 2018 - 2019
Table Aircraft Traffic at Lalos Airport Tolitoli, 2018 - 2019

	Bulan <i>Month</i>	2018		2019	
		Jumlah Pe- sawat Datang <i>Incoming Aircraft</i>	Jumlah Pe- sawat Berangkat <i>Departing Aircraft</i>	Jumlah Pe- sawat Datang <i>Incoming Aircraft</i>	Jumlah Pe- sawat Berangkat <i>Departing Aircraft</i>
	(1)	(2)	(3)	(4)	(5)
01.	Januari	31	31	-	31
02.	Februari	27	27	-	15
03.	Maret	31	31	-	31
04.	April	30	30	-	28
05.	Mei	31	31	-	22
06.	Juni	29	29	-	27
07.	Juli	31	31	-	36
08.	Agustus	30	30	-	59
09.	September	28	28	-	45
10.	Oktober	16	16	-	54
11.	November	30	30	-	30
12.	Desember	29	29	-	31
	Jumlah / Total	343	343	-	409

Sumber/Source: Kantor Bandara Udara Lalos/Office of Airport Lalos

Tabel 8.1.7 Arus Lalu Lintas Penumpang di Bandar Udara Lalos Kabupaten Tolitoli Tahun 2018 - 2019
Table Passenger Traffic at Lalos Airport Tolitoli, 2018 - 2019

Bulan Month	2018		2019	
	Jumlah Penumpang Datang Incoming Passenger	Jumlah Penumpang Berangkat Departing Passenger	Jumlah Penumpang Datang Incoming Passenger	Jumlah Penumpang Berangkat Departing Passenger
(1)	(2)	(3)	(4)	(5)
01. Januari	1 733	1 576	1 106	1 088
02. Februari	1 403	1 603	605	569
03. Maret	1 753	1 905	1 030	1 115
04. April	1 852	1 878	1 006	1 049
05. Mei	1 208	1 290	761	801
06. Juni	987	1 194	904	1 025
07. Juli	1 178	1 256	1 030	1 092
08. Agustus	999	1 087	1 769	2 051
09. September	1 127	1 156	1 849	1 876
10. Oktober	532	628	1 173	2 109
11. November	1 275	1 297	1 451	1 482
12. Desember	1 232	1 212	1 167	1 311
Jumlah / Total	15 279	16 082	13 851	15 568

Sumber/Source: Kantor Kantor Bandara Udara Lalos/Office of Airport Lalos

Tabel 8.1.8 Banyaknya Barang Bagasi yang Dibongkar dan Dimuat di Bandar Udara Lalos Kabupaten Tolitoli Tahun 2018 - 2019

Number of Unloading and Loaded Baggage Goods in Lalos Airport Tolitoli, 2018 - 2019

Bulan Month	2018		2019	
	Barang Bagasi Bongkar Unloading Baggage Goods (Kg)	Barang Bagasi Muat Loaded Bag- gage Goods (Kg)	Barang Bagasi Bongkar Unloading Baggage Goods (Kg)	Barang Bagasi Muat Loaded Bag- gage Goods (Kg)
(1)	(2)	(3)	(4)	(5)
01. Januari	10 713	8 985	3 331	3 622
02. Februari	8 590	9 211	2 179	1 540
03. Maret	10 834	10 706	2 566	2 953
04. April	11 824	11 214	2 982	3 173
05. Mei	7 744	7 372	1 812	2 256
06. Juni	6 194	7 974	2 382	3 505
07. Juli	7 380	7 927	2 650	3 449
08. Agustus	6 069	5 881	5 624	6 925
09. September	6 559	6 466	5 731	6 858
10. Oktober	3 772	3 839	3 096	7 343
11. November	9 047	7 798	2 933	3 537
12. Desember	8 149	7 157	2 964	3 784
Jumlah / Total	96 475	94 530	38 250	48 945

Sumber/Source: Kantor Kantor Bandara Udara Lalos/Office of Airport Lalos

8.2 Komunikasi / Communication

Tabel 8.2.1 Jumlah Kantor Pos Pembantu Menurut Kecamatan di Kabupaten Tolitoli, 2016–2019
Table

Number of Post Offices Subsidiaries by Subdistrict in Tolitoli Regency, 2016–2019

Kecamatan Subdistrict	2016	2017	2018	2019
(1)	(2)	(3)	(4)	(5)
010. Dampal Selatan	1	1	1	1
020. Dampal Utara	1	1	1	1
030. Dondo	1	1	1	1
031. Ogodeide	-	-	-	-
032. Basidondo	-	-	-	-
040. Baolan	2	2	2	2
041. Lampasio	-	-	-	-
050. Galang	1	1	1	1
060. Tolitoli Utara	1	1	1	1
061. Dako Pamean	-	-	-	-
Kab. Tolitoli	7	7	7	7

Sumber/Source: Kantor Pos dan Giro Kabupaten Tolitoli / *Post Office Tolitoli*

Tabel 8.2.2 **Laporan Produksi Surat Pos Biasa dan Terbukukan yang Diterima dan Dikirim di Dalam Negeri dan Luar Negeri, Kabupaten Tolitoli Tahun 2019**
Table

Report on the Production of Ordinary and Booked Post Mails Received and Sent Domestically and Foreign Affairs, Tolitoli Regency in 2019

Kategori Surat Pos/ Post Mails Category	Satuan Unit	Biasa/ Ordinary		Terbukukan/ Booked	
		Terima	Kirim	Terima	Kirim
(1)	(2)	(3)	(4)	(5)	(6)
Dalam Negeri/ Local	Lembar Sheet	4 128	4 476	-	-
Luar Negeri / Foreign Affairs	Lembar Sheet	288	84	-	-
Kilat Khusus/ Quick Special	Lembar Sheet	-	-	52 358	44 627
EMS / Express Mail Service	Lembar Sheet	-	-	-	-

Sumber/Source: Kantor Pos dan Giro Kabupaten Tolitoli / Post Office Tolitoli

Tabel 8.2.3 Laporan Produksi Paket Pos Biasa dan Terbukukan yang Diterima dan Dikirim di Dalam Negeri dan Luar Negeri, Kabupaten Tolitoli Tahun 2019

Table

Report on the Production of Ordinary and Booked Post Package Received and Sent Domestically and Foreign Affairs, Tolitoli Regency in 2019

Kategori Paket Pos/ Post Package Category	Satuan Unit	Biasa/ Ordinary		Terbukukan/ Booked	
		Terima/ Received	Kirim/ Sent	Terima/ Received	Kirim/ Sent
(1)	(2)	(3)	(4)	(5)	(6)
Dalam Negeri/ Domestic	Lembar Sheet	6 827	4 861	8 532	5 681
Luar Negeri / Foreign Affairs	Lembar Sheet	39	6	28	18
Kilat Khusus/ Quick Special	Lembar Sheet	-	-	-	-
EMS / Express Mail Service	Lembar Sheet	-	-	-	-

Sumber/Source: Kantor Pos dan Giro Kabupaten Tolitoli / Post Office Tolitoli

Tabel 8.2.4 **Laporan Produksi Jasa Keuangan Weselpos dan Soop/ Pospay Mrnurut trx dan Nilai (Rp .000), Kabupaten Tolitoli Tahun 2019**

Table

Post and Post / Sop Wes Pospay Financial Services Production Report by trx and Value (Rp.000), Tolitoli Regency in 2019

Kategori Jasa Keuangan	Satuan Unit	Weselpos		Sopp/Pospay
		Kirim/ Sent	Bayar / Paid	
(1)	(2)	(3)	(4)	(5)
Trx	Lembar Sheet	423	484	81 192
Nilai/Value	Ribu Rupiah/ Thousand Rupiah (Rp .000)	437 727	958 595	26 635 187

Sumber/Source: Kantor Pos dan Giro Kabupaten Tolitoli / Post Office Tolitoli

Tabel 8.2.5 Banyaknya Kapasitas dan Pemasangan Telepon Sentral dan Koneksi Induk Menurut Jenis Koneksi di Kabupaten Tolitoli 2019
Capacity and Installed Central Telephone and Parent Connection by Type of Connection in Tolitoli, 2019

Klasifikasi <i>Classification</i>	Jenis Kabel/ <i>Cable Type</i>		Jumlah <i>Total</i>
	Fiber <i>Fiber</i>	Non-Fiber <i>Non-Fiber</i>	
(1)	(2)	(3)	(4)
1. 1P	-	-	-
2. 2P	942	67	1 009
3. 3P	1 564	33	1 597
Jumlah / Total	2 506	100	2 606

Sumber/Source: Kantor PT. Telkom Cabang Tolitoli/Office of PT. Telkom Branch Tolitoli



KOPERASI

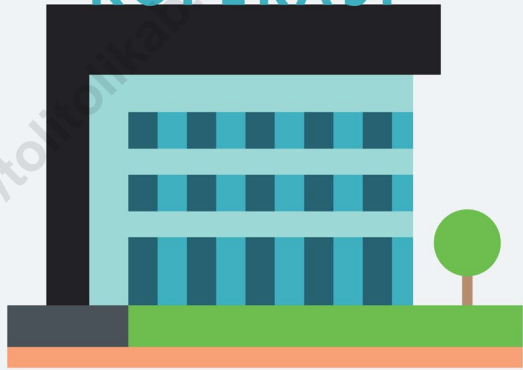

9.1 KOPERASI /COOPERATIVE

Tabel 9.1.1 Jumlah Koperasi dan Anggota Menurut Jenisnya di Kabupaten Tolitoli Tahun 2019
Number of Cooperation and Members by Kind of Cooperate in Tolitoli, 2019

	Jenis Koperasi <i>Kind of Cooperatives</i>	Koperasi <i>Cooperate (Buah)</i>	Anggota <i>Members (Orang)</i>
	(1)	(2)	(3)
01.	K U D	16	20 122
02.	K S U	63	2 679
03.	Koperasi Pegawai Negeri	23	2 898
04.	Koperasi Fungsional ABRI	3	525
05.	Koperasi Pasar	-	-
06.	Koperasi Karyawan	7	441
07.	Koperasi Pensiunan	-	-
08.	Koperasi Wanita	7	331
09.	Koperasi Peternakan	-	-
10.	Koperasi Simpan Pinjam	15	1 893
11.	Koperasi Jasa Angkutan	-	-
12.	Koperasi Pemuda	-	-
13.	Koperasi Pondok Pesantren	5	403
14.	Koperasi Veteran	-	-
15.	Koperasi Kontraktor	-	-
16.	Koperasi Kerajinan	2	92
17.	Koperasi Pertanian	8	263
18.	Koperasi Perikanan	5	492
19.	Koperasi Syariah	1	270
20.	Koperasi Nelayan	-	-
21.	Koperasi KJKS	2	64
22.	Koperasi Konsumen	2	288
23.	Koperasi Produsen	1	20
24.	Koperasi Perkebunan & Kehutanan	2	64
25.	Koperasi Mahasiswa	2	287
26.	Koperasi Lainnya	-	-
	Jumlah	164	31 132

Sumber/Source: Dinas Koperasi UMKM Kabupaten Tolitoli/Office of UMKMCooperationTolitoli

Tabel 9.1.2 Klasifikasi Koperasi/ KUD Menurut Jenis Koperasi di Kabupaten Tolitoli Tahun 2019
Classification of Cooperate by Kind of Cooperate in Tolitoli, 2019

Jenis Koperasi Kind of Cooperatives		A	B	C	BDK	TDK	Jumlah Total
(1)		(2)	(3)	(4)	(5)	(6)	(7)
01.	KUD	-	-	6	10	-	16
02.	KSU	1	14	17	30	-	62
03.	Koperasi Pegawai Negeri	-	4	7	12	-	23
04.	Koperasi Fungsional ABRI	-	-	2	1	-	3
05.	Koperasi Pasar	-	-	-	-	-	-
06.	Koperasi Karyawan	-	-	-	7	-	7
07.	Koperasi Pensiunan	-	-	-	-	-	-
08.	Koperasi Wanita	-	-	2	5	-	7
09.	Koperasi Peternakan	-	-	-	-	-	-
10.	Koperasi Simpan Pinjam	-	-	1	12	2	15
11.	Koperasi Jasa Angkutan	-	-	-	-	-	-
12.	Koperasi Pemuda	-	-	-	-	-	-
13.	Koperasi Pondok Pesantren	-	-	-	4	1	5
14.	Koperasi Veteran	-	-	-	-	-	-
15.	Koperasi Kontraktor	-	-	-	-	-	-
16.	Koperasi Kerajinan	-	-	-	2	-	2
17.	Koperasi Pertanian	-	-	-	7	1	8
18.	Koperasi Perikanan	-	-	-	2	2	4
19.	Koperasi Syariah	-	-	-	1	-	1
20.	Koperasi Nelayan	-	-	-	-	-	-
21.	Koperasi KJKS	-	-	-	-	2	2
22.	Koperasi Konsumen	-	-	-	-	2	2
23.	Koperasi Produsen	-	-	-	-	2	2
24.	Koperasi Perkebunan & Kehutanan	-	-	-	1	-	1
25.	Koperasi Mahasiswa	-	-	-	-	2	2
26.	Koperasi Lainnya	-	-	-	-	2	2
Jumlah		1	18	35	94	16	164

Sumber/Source: Dinas Koperasi UMKM Kabupaten Tolitoli/Office of UMKMCooperationTolitoli

Tabel 9.1.3 Volume Usaha, Dana-dana dan Sisa Hasil Usaha Menurut Jenis Koperasi di Kabupaten Tolitoli Tahun 2019 (Rp. 000)
Volume of Business, Funds and Left of Business Profits by Kind of Cooperation in Tolitoli (Rp. 000), 2019

	Jenis Koperasi <i>Kind of Cooperatives</i>	Volume Usaha <i>Volume of Business</i>	Dana - dana <i>Funds</i>	Sisa Hasil Usaha / Left of <i>Business Profits</i>
	(1)	(2)	(3)	(4)
01.	KUD	1 720 536	194 421	528 580
02.	KSU	3 107 995	351 203	349 296
03.	KOPERASI PEGAWAI NEGERI	7 942 426	897 494	687 388
04.	KOPERASI FUNGSIONAL ABRI	2 040 292	230 553	110 476
05.	KOPERASI PASAR	-	-	-
06.	KOPERASI KARYAWAN	1 402 941	158 532	101 746
07.	KOPERASI PENSIUNAN	-	-	-
08.	KOPERASI WANITA	1 025 969	115 934	36 440
09.	KOPERASI PETERNAKAN	-	-	-
10.	KOPERASI SIMPAN PINJAM	3 851 804	435 254	331 878
11.	KOPERASI JASA ANGKUTAN	-	-	-
12.	KOPERASI PEMUDA	-	-	-
13.	KOPERASI PONDOK PESANTREN	54 606	6 170	7 510
14.	KOPERASI VETERAN	-	-	-
15.	KOPERASI KONTRAKTOR	-	-	-
16.	KOPERASI KERAJINAN	120 236	13 587	4 553
17.	KOPERASI PERTANIAN	785 603	88 773	34 236
18.	KOPERASI PERIKANAN	882 430	99 715	(239)
19.	KOPERASI SYAHRIAH	478 350	54 054	136 250
20.	KOPERASI NELAYAN	-	-	-
21.	KOPERASI KJKS	87 670	9 907	6 751
22.	KOPERASI KONSUMSI	-	-	-
23.	KOPERASI PRODUSEN	-	-	-
24.	KOPERASI PERKEBUNAN & KEHUTANAN	219 530	24 807	50 939
25.	KOPERASI MAHASISWA	23 909	2 702	1 079
26.	KOPERASI LAINNYA	-	-	-
	JUMLAH	23 744 297	2 683 106	1 329 723

Sumber/Source: Dinas Koperasi UMKM Kabupaten Tolitoli/Office of UMKM Cooperation Tolitoli

Tabel 9.1.4 Uang Simpanan dan Cadangan Menurut Jenis Koperasi di Kabupaten Tolitoli Tahun 2019 (Rp. 000)
Money Deposits and Reserves By Type of Cooperative in Tolitoli (Rp 000), 2019

Jenis Koperasi Kind of Cooperatives		Uang Simpanan Saving	Dana Cadangan Reserve Fund
(1)		(2)	(3)
01.	K U D	2 323 557	18 037 116
02.	K S U	367 220	1 445 608
03.	Koperasi Pegawai Negeri	299 201	2 373 889
04.	Koperasi Fungsional ABRI	72 651	532 990
05.	Koperasi Pasar	-	-
06.	Koperasi Karyawan	39 592	330 463
07.	Koperasi Pensiunan	-	-
08.	Koperasi Wanita	29 986	232 921
09.	Koperasi Peternakan	-	-
10.	Koperasi Simpan Pinjam	190 576	1 385 204
11.	Koperasi Jasa Angkutan	-	-
12.	Koperasi Pemuda	-	-
13.	Koperasi Pondok Pesantren	4 850	37 762
14.	Koperasi Veteran	-	-
15.	Koperasi Kontraktor	-	-
16.	Koperasi Kerajinan	5 700	41 584
17.	Koperasi Pertanian	52 194	358 631
18.	Koperasi Perikanan	67 327	567 235
19.	Koperasi Syariah	26 189	156 223
20.	Koperasi Nelayan	-	-
21.	Koperasi KJKS	2 962	25 577
22.	Koperasi Konsumen	1 558	11 452
23.	Koperasi Produsen	850	-
24.	Koperasi Perkebunan & Kehutanan	3 860	37 786
25.	Koperasi Mahasiswa	2 562	15 281
26.	Koperasi Lainnya	-	-
Jumlah / Total		3 490 835	25 589 722

Sumber/Source: Dinas Koperasi UMKM Kabupaten Tolitoli/Office of UMKM Cooperation Tolitoli

Tabel 9.1.5 **Modal Sendiri dan Modal Luar Menurut Jenis Koperasi di Kabupaten Tolitoli Tahun 2019 (Rp. 000)**
Own Capital and Foreign Capital by Kind of Cooperative in Tolitoli (Rp 000), 2019

	Jenis Koperasi <i>Kind of Cooperatives</i>	Modal Sendiri <i>Own Capital</i>	Modal Luar <i>Foreign Capital</i>	Jumlah Modal <i>Total Capital</i>
	(1)	(2)	(3)	(4)
01.	KUD	45 722 484	8 187 316	53 909 800
02.	KSU	3 858 751	1 679 696	5 538 447
03.	KOPERASI PEGAWAI NEGERI	6 909 410	3 248 982	10 158 392
04.	KOPERASI FUNGSIONAL ABRI	1 763 903	852 641	2 616 544
05.	KOPERASI PASAR	-	-	-
06.	KOPERASI KARYAWAN	973 589	996 677	1 970 266
07.	KOPERASI PENSUNAN	-	-	-
08.	KOPERASI WANITA	693 351	488 841	1 182 192
09.	KOPERASI PETERNAKAN	-	-	-
10.	KOPERASI SIMPAN PINJAM	3 843 398	3 469 186	7 312 584
11.	KOPERASI JASA ANGKUTAN	-	-	-
12.	KOPERASI PEMUDA	-	-	-
13.	KOPERASI PONDOK PESANTREN	116 497	267 766	384 263
14.	KOPERASI VETERAN	-	-	-
15.	KOPERASI KONTRAKTOR	-	-	-
16.	KOPERASI KERAJINAN	148 548	6 783	155 331
17.	KOPERASI PERTANIAN	966 123	354 607	1 320 730
18.	KOPERASI PERIKANAN	1 386 298	188 182	1 574 480
19.	KOPERASI SYAHRIAH	467 021	74 268	541 289
20.	KOPERASI NELAYAN	-	-	-
21.	KOPERASI KJKS	69 209	223 887	293 096
22.	KOPERASI KONSUMSI	25 750	-	25 750
23.	KOPERASI PRODUSEN	15 800	-	15 800
24.	KOPERASI PERKEBUNAN & KEHUTANAN	172 131	11 055	183 186
25.	KOPERASI MAHASISWA	38 310	-	38 310
26.	KOPERASI LAINNYA	-	-	-
Jumlah / Total		67 170 573	20 049 887	87 220 460

Sumber/Source: Dinas Koperasi UMKM Kabupaten Tolitoli/Office of UMKMCooperationTolitoli

9.2 PERBANKAN / BANKING

Tabel 9.2.1 Posisi Pinjaman Rupiah dan Valuta Asing yang Diberikan Bank Umum dan BPR Menurut Sektor Ekonomi di Kabupaten Tolitoli Tahun 2015 - 2019 (Juta Rupiah)

Table

Position of Rupiah and Foreign Currency Loans Provided by Commercial Bank and BPR by Economic Sector in Tolitoli (Million Rupiah), 2015-2019

Sektor Ekonomi Economic Sector	2015	2016	2017	2018	2019
(1)	(2)	(3)	(4)	(5)	(6)
Pinjaman Berdasarkan Lapangan Usaha	565 163	670 009	1 672 816	1 366 764	-
1. Pertanian, Peternakan, Kehutanan & Perikanan	27 608	32 374	700 207	86 654	-
2. Pertambangan dan Penggalian	247	13 704	43 849	5 880	-
3. Industri Pengolahan	14 396	13 272	8 478	21 172	-
4. Listrik, Gas dan Air Bersih	861	400	17 025	154	-
5. Konstruksi	20 317	21 371	240	16 661	-
6. Perdagangan, Hotel dan Restoran	428 912	521 326	14 428	619 246	-
7. Pengangkutan dan Komunikasi	47 754	41 092	525 804	51 716	-
8. Keuangan, Real Estate dan Jasa Perusahaan	1 576	977	42 139	18 951	-
9. Jasa-jasa	23 493	25 492	19 439	546 330	-
Pinjaman Kepada Bukan Lapangan Usaha	696 086	871 616	972 609	289 869	-
1. Rumah Tinggal	50 334	57 291	61 762	58 619	-
2. Flat dan Apartemen	796	1 376	409	326	-
3. Rumah Toko & Rumah Kantor	3 132	3 022	1 649	1 160	-
4. Kendaraan Bermotor	19 256	19 185	18 361	20 947	-
5. Lainnya	622 568	790 743	890 428	208 817	-
Jumlah / Total	1 261 250	1 541 625	2 645 425	1 656 633	-

Sumber/Source: Statistik Ekonomi – Keuangan Daerah Bank Indonesia/Economic Statistics-Regional Finance Bank Indonesia

*Kondisi Desember 2016/ December 2016 Condition

Tabel 9.2.2 Posisi Pinjaman Rupiah dan Valuta Asing yang Diberikan Bank Umum dan BPR Menurut Jenis Penggunaan di Kabupaten Tolitoli Tahun 2015-2019 (Juta Rupiah)

Position of Rupiah and Foreign Currency Loans Provided by Commercial Bank and BPR by Type of Use in Tolitoli (Million Rupiah), 2015-2019

Jenis Penggunaan		2015	2016	2017	2018	2019
(1)		(2)	(3)	(4)	(5)	(6)
Rupiah						
-	Modal Kerja	450 573	536 331	534 558	674 185	-
-	Investasi	114 591	133 678	165 649	174 264	-
-	Konsumsi	695 643	871 127	972 114	807 696	-
Jumlah		1 260 806	1 541 135	1 672 322	1 656 144	-
Valuta Asing						
-	Modal Kerja	-	-	-	-	-
-	Investasi	-	-	-	-	-
-	Konsumsi	444	489	494	489	-
Jumlah		444	489	494	489	-

Sumber/Source: Statistik Ekonomi – Keuangan Daerah Bank Indonesia/Economic Statistics-Regional Finance Bank Indonesia

*Kondisi Desember 2016/ December 2016 Condition

Tabel 9.2.3 **Posisi Kredit Mikro, Kecil dan Menengah yang Diberikan Bank Umum dan BPR Menurut Sektor Ekonomi di Kabupaten Tolitoli Tahun 2015-2019 (Juta Rupiah)**

Table

Position of Micro, Small and Medium Credit Provided by Commercial Bank and BPR by Economic Sector in Tolitoli (Million Rupiah), 2015-2019

Sektor Ekonomi Economic Sector	2015	2016	2017	2018	2019
(1)	(2)	(3)	(4)	(5)	(6)
1. Pertanian/Agriculture	27 250	31 954	43 224	85 738	-
2. Pertambangan/Mining	247	13 704	228	280	-
3. Perindustrian/Industry	14 125	13 157	16 354	20 243	-
4. Listrik, Gas & Air/ Electricity, Gas & Water	861	400	240	154	-
5. Konstruksi/Construction	20 317	21 371	14 528	16 761	-
6. Perdagangan/Trade	343 384	376 575	476 638	459 930	-
7. Angkutan/Transportation	4 520	31 152	31 901	41 524	-
8. Jasa-jasa Dunia Usaha/ Business Services	5 535	5 277	6 497	5 049	-
9. Jasa-jasa Sosial Masyarakat Community Social Services	16 668	18 245	16 538	17 110	-
10. Lain-lain/Other	-	-	-	-	-
Jumlah/Total	432 908	511 833	606 147	646 789	-

Sumber/Source: Statistik Ekonomi – Keuangan Daerah Bank Indonesia/Economic Statistics-Regional Finance Bank Indonesia

*Kondisi Desember 2016/ December 2016 Condition

Tabel 9.2.4 Posisi Kredit Usaha Mikro, Kecil dan Menengah yang Diberikan Bank Umum dan BPR Menurut Skala Usaha di Kabupaten Tolitoli Tahun 2017-2019 (Juta Rupiah)
Position of Micro, Small and Medium Credit Provided by Commercial Bank and BPR by Business Scale in Tolitoli (Million Rupiah), 2017-2019

Jenis Penggunaan	2017	2018	2019
(1)	(2)	(3)	(4)
Mikro	162 697	167 056	-
Kecil	288 917	306 385	-
Menengah	154 533	173 348	-
Jumlah	606 147	646 789	-
Memorandum Item			
Kredit Mikro, Kecil dan Menengah (MKM)			
Mikro (s/d Rp 50 Juta)	5 239 727	4 409 067	-
Kecil (>Rp 50 Juta – Rp 500 Juta)	19 629 500	20 938 252	-
Menengah (>500 Juta – Rp 5 Miliar)	4 996 751	5 198 692	-

Sumber/Source: Statistik Ekonomi – Keuangan Daerah Bank Indonesia/Economic Statistics-Regional Finance Bank Indonesia

*Kondisi Desember 2016/ December 2016 Condition

Tabel 9.2.5 **Posisi Simpanan Masyarakat Rupiah dan Valuta Asing Bank Umum dan BPR di Tolitoli, Tahun 2015-2019 (Juta Rp)**
Table

Outstanding of Private Deposit in Rupiah and Foreign Currency of Commercial and Rural Banks in Tolitoli Regency, 2015-2019 (million rupiah)

Sektor Ekonomi <i>Economic Sector</i>	2015	2016	2017	2018	2019
(1)	(2)	(3)	(4)	(5)	(6)
Giro					
Nominal	274 670	268 994	106 433	200 855	...
Rekening (Satuan)	1 800	1 934	1 980	2 021	...
Simpanan Berjangka					
Nominal	333 649	362 030	319 412	301 938	...
Rekening (Satuan)	1 023	1 162	1 220	1 158	...
Tabungan					
Nominal	713 145	770 752	912 200	802 021	...
Rekening (Satuan)	176 819	181 725	214 191	236 326	...
Jumlah/Total	1 321 465	1 401 777	1 338 045	1 304 814	...

Sumber/Source: Statistik Ekonomi – Keuangan Daerah Bank Indonesia/Economic Statistics-Regional Finance Bank Indonesia

*Kondisi Desember 2016/ December 2016 Condition

Tabel 9.2.6 Jumlah Aktiva Bank di Kabupaten Tolitoli Tahun 2007-2019 (Juta Rupiah)
Number of Activa of Bank in Tolitoli (billion rupiah) , 2007-2019)

Tahun Year	Jumlah Rupiah dan valuta Asing (Juta Rupiah) Total Rupiah (million rupiah)
(1)	(2)
2019	-
2018	2 459 189
2017	2 300 303
2016	2 095 708
2015	1 789 164
2014	1 655 645
2013	1 413 135
2012	1 175 987
2011	1 513 911
2010	959 232
2009	868 903
2008	672 240
2007	631 535

Sumber/Source: Statistik Ekonomi – Keuangan Daerah Bank Indonesia/Economic Statistics-Regional Finance Bank Indonesia

*Kondisi Desember 2016/ December 2016 Condition

Tabel 9.2.7 Jumlah Kantor Bank Indonesia di Kabupaten Tolitoli tahun 2016 - 2019
Table
Number of Bank Office in Tolitoli, 2016 - 2019

Jenis Kantor / Type of Office	2016	2017	2018	2019
(1)	(2)	(3)	(4)	(5)
Kantor Pusat / <i>Central</i>	-	-	-	-
Kantor Cabang / <i>Central</i>	6	6	6	6
Kantor Lainnya / <i>Other*</i>	16	16	16	16
Jumlah Kantor Bank / Number of Banks Office	22	22	22	22

Sumber/Source: Kantor Bank Indonesia, Palu/ Bank Indonesia, Palu

Catt/Note:

* Kantor lainnya terdiri dari kantor cabang pembantu, BRI Unit dan kantor kas/Other office consist of branch office, BRI Unit and cash office.

9.3 HARGA-HARGA / PRICES

Tabel 9.3.1 Perkembangan Inflasi/Deflasi Kota Palu Menurut Kelompok Pengeluaran (2012=100) Desember 2019
Development of Inflation / Deflation in the City of Palu by Expenditure Group (2012 = 100) December 2019

Kelompok Pengeluaran	Indeks Harga Konsumen				Inflasi Des 2019*	Laju Inflasi Tahun Kalender 2019**	Inflasi Year on Year ***	Andil Inflasi
	Des 2018	Des 2018	Nov 2019	Des 2019				
(1)	(2)	(3)	(4)	(5)	(6)	(7)	(8)	(9)
U m u m	141,15	141,15	143,21	144,40	0,83	2,30	2,30	0,83
1. Bahan Makanan	145,34	145,34	149,62	150,57	0,63	3,60	3,60	0,13
2. Makanan Jadi, Minuman, Rokok, dan Tembakau	156,61	156,61	160,72	161,96	0,77	3,42	3,42	0,18
3. Perumahan, Air, Listrik, Gas, dan Bahan bakar	135,87	135,87	135,20	135,40	0,15	-0,35	-0,35	0,03
4. Sandang	114,22	114,22	120,15	120,00	-0,12	5,06	5,06	-0,01
5. Kesehatan	130,26	130,26	134,56	135,19	0,47	3,78	3,78	0,02
6. Pendidikan, Rekreasi, dan Olahraga	135,30	135,30	140,96	140,96	0,00	4,18	4,18	0,00
7. Transportasi, Komunikasi, dan Jasa Keuangan	140,39	140,39	138,26	141,97	2,68	1,13	1,13	0,48

Sumber/Source: Badan Pusat Statistik

*) Perubahan IHK bulan Desember 2019 terhadap IHK bulan sebelumnya

**) Perubahan IHK bulan Desember 2019 terhadap IHK bulan Desember 2018

***) Perubahan IHK bulan Desember 2019 terhadap IHK bulan Desember 2018



10.1 PENGELUARAN PENDUDUK / POPULATION EXPENDITURE

Tabel 10.1.1 Rata-rata Pengeluaran per Kapita Sebulan Menurut Kelompok Komoditas (rupiah) di Kabupaten Tolitoli, 2019

Monthly Average Expenditure per Capita by Commodity Group (rupiahs) in Tolitoli Regency, 2019

Kelompok Komoditas/Commodity Group	2019
(1)	(2)
Makanan/Food	
Padi-padian/Cereals	60.449
Umbi-umbian/Tubers	3.252
Ikan/udang/cumi/kerang/Fish/shrimp/common squid/shells	49.208
Daging/Meat	7.820
Telur dan susu/Eggs and milk	20.432
Sayur-sayuran/Vegetables	28.070
Kacang-kacangan/Legumes	5.728
Buah-buahan/Fruits	45.004
Minyak dan kelapa/Oil and coconut	12.393
Bahan minuman/Beverage stuffs	15.479
Bumbu-bumbuan/Spices	10.310
Konsumsi lainnya/Miscellaneous food items	7.634
Makanan dan minuman jadi/Prepared food and beverages	130.083
Rokok/Cigarettes	72.231
Jumlah makanan/Total food	468.091
Bukan makanan/Non-food	
Perumahan dan fasilitas rumah tangga/Housing and household facilities	222.877
Aneka komoditas dan jasa/Goods and services	77.427
Pakaian, alas kaki, dan tutup kepala/Clothing, footwear, and headgear	34.852
Komoditas tahan lama/Durable goods	40.834
Pajak, pungutan, dan asuransi/Taxes and insurance	23.627
Keperluan pesta dan upacara/kenduri/Parties and ceremonies	21.665
Jumlah bukan makanan/Total non-food	421.283
Jumlah/Total	889.374

Catatan/Note: ...

Sumber/Source: BPS, Survei Sosial Ekonomi Nasional (Susenas) Maret/BPS-Statistics Indonesia, National Socioeconomic Survey March

Tabel 10.1.2 Persentase Pengeluaran per Kapita Sebulan Menurut Kelompok Komoditas di Kabupaten Tolitoli, 2018 dan 2019

Monthly Average Expenditure per Capita by Commodity Group (rupiahs) in Tolitoli Regency, 2019

Kelompok Komoditas/Commodity Group	2019
(1)	(2)
Makanan/Food	
Padi-padian/Cereals	6,80
Umbi-umbian/Tubers	0,37
Ikan/udang/cumi/kerang/Fish/shrimp/common squid/shells	5,53
Daging/Meat	0,88
Telur dan susu/Eggs and milk	2,30
Sayur-sayuran/Vegetables	3,16
Kacang-kacangan/Legumes	0,64
Buah-buahan/Fruits	5,06
Minyak dan kelapa/Oil and coconut	1,39
Bahan minuman/Beverage stuffs	1,74
Bumbu-bumbuan/Spices	1,16
Konsumsi lainnya/Miscellaneous food items	0,86
Makanan dan minuman jadi/Prepared food and beverages	14,63
Rokok/Cigarettes	8,12
Jumlah makanan/Total food	52,63
Bukan makanan/Non-food	
Perumahan dan fasilitas rumah tangga/Housing and household facilities	25,06
Aneka komoditas dan jasa/Goods and services	8,71
Pakaian, alas kaki, dan tutup kepala/Clothing, footwear, and headgear	3,92
Komoditas tahan lama/Durable goods	4,59
Pajak, pungutan, dan asuransi/Taxes and insurance	2,66
Keperluan pesta dan upacara/kenduri/Parties and ceremonies	2,44
Jumlah bukan makanan/Total non-food	47,37
Jumlah/Total	100,00

Catatan/Note: ...

Sumber/Source: BPS, Survei Sosial Ekonomi Nasional (Susenas) Maret/BPS-Statistics Indonesia, National Socioeconomic Survey March

Tabel 10.1.3 Rata-Rata Konsumsi Kalori per Kapita Sehari menurut Kelompok Komoditas Makanan dan Kelompok Pengeluaran (Kcal) di Kabupaten Tolitoli, 2019
Average Daily Calorie Consumption per Capita by Food Commodity Group and Expenditure Group (Kcal) in Tolitoli Regency, 2019

Kelompok Komoditas Makanan	Kelompok Pengeluaran		
	40 Persen Terbawah	40 Persen Tengah	20 Persen Teratas
(1)	(2)	(3)	(4)
Padi-padian	742,38	871,16	850,85
Umbi-umbian	25,75	32,52	34,27
Ikan/udang/cumi/ kerang	59,36	83,72	97,92
Daging	3,77	19,00	60,06
Telur dan susu	21,98	42,72	67,66
Sayur-sayuran	20,25	26,41	33,77
Kacang-kacangan	12,26	20,64	37,41
Buah-buahan	61,40	95,09	174,99
Minyak dan kelapa	161,99	216,86	291,72
Bahan minuman	86,96	104,85	149,57
Bumbu-bumbuan	5,64	7,57	11,93
Konsumsi lainnya	25,59	44,20	70,14
Makanan dan minuman jadi	302,67	444,96	819,36
Rokok dan tembakau	0,00	0,00	0,00
Jumlah/Total	1.530,01	2.009,69	2.699,65

Catatan/Note: ...
 Sumber/Source: BPS, Survei Sosial Ekonomi Nasional (Susenas) Maret/BPS-Statistics Indonesia, National Socioeconomic Survey March

Tabel 10.1.4 Rata-Rata Pengeluaran Non Makanan per Kapita Sebulan menurut Kelompok Komoditas dan Kelompok Pengeluaran (Rupiah) di Kabupaten Tolitoli, 2019
Average Non-Food Expenditures per Capita per Month by Commodity Group and Expenditure Group (Rupiah) in Tolitoli Regency, 2019

	Kelompok Komoditas	Kelompok Pengeluaran		
		40 Persen Ter-bawah	40 Persen Tengah	20 Persen Teratas
	(1)	(2)	(3)	(4)
1.	Perumahan dan fasilitas rumah tangga	102 803	227 336	454,519
2.	Aneka barang dan jasa	34 049	68 296	182,539
3.	Pakaian, alas kaki, dan tutup kepala	11 043	29 261	93,702
4.	Barang tahan lama	6 949	21 264	147,756
5.	Pajak, pungutan, dan asuransi	13 698	21 230	48,3
6.	Keperluan pesta dan upacara/kenduri	2 465	15 458	72,513
	Jumlah Bukan Makanan	171 007	382 844	999,33

10.2 LOGISTIK / LOGISTIC

Tabel 10.2.1 Persediaan dan Penerimaan Beras Perum Bulog Sub Divre Tolitoli Tahun 2019 (Ton)

Supplies and Received Rice of Sub Division Office Bulog Tolitoli(Ton), 2019

Bulan Month	Persediaan Awal Preliminary Supplies	Penerimaan Reception		Jumlah Persediaan Dikuasai Total Supplies Dominated	Penyaluran Distribu- tion	Persediaan Supplies
		Lokal Local	Movenas / Movreg			
(1)	(2)	(3)	(4)	(5)	(6)	(7)
01. Januari	1 543 665	-	-	1 543 665	37 403 000	116 963 500
02. Februari	1 169 635	-	241 065	1 410 700	53 491 200	87 578 800
03. Maret	875 788	-	19 150	894 938	33 691 600	55 802 200
04. April	558 022	825 000	618 777	2 001 799	27 369 300	172 810 600
05. Mei	1 728 106	1 098 000	475 223	3 301 329	103 082 500	227 050 400
06. Juni	2 270 504	622 000	392 000	3 284 504	-	328 450 400
07. Juli	3 284 504	270 000	14 000	3 568 504	77 027 200	279 823 200
08. Agustus	2 798 232	105 000	-	2 903 232	35 779 800	254 543 400
09. September	2 545 434	40 000	-	2 585 434	1 558 000	256 985 400
10. Oktober	2 569 854	35 000	-	2 604 854	2 966 500	257 518 900
11. November	2 575 189	95 000	-	2 670 189	27 802 378	239 216 522
12. Desember	2 392 165	10 000	-	2 402 165	57 672 900	182 543 622
Jumlah	24 311 098	3 100 000	1 760 215	29 171 313	4 578 444	24 592 869

Sumber/Source: Kantor Perum Bulog Sub Divre Tolitoli / Sub Division Office Bulog Tolitoli

Tabel 10.2.2 Penerimaan Beras Dropping di Kabupaten Tolitoli Menurut Jenisnya Tahun 2015-2019 (Ton)
Reception Rice Dropping by Kind of Rice in Tolitoli, 2015-2019 (Ton)

Uraian Item		2015	2016	2017	2018	2019
(1)	(2)	(3)	(4)	(5)	(6)	(6)
01.	Cina Rice	-	-	-	-	-
02.	USA	-	-	-	-	-
03.	Thailand	-	-	-	-	-
04.	Taiwan	-	-	-	-	-
05.	Korea	-	-	-	-	-
06.	Philipina	-	-	-	-	-
07.	Surabaya	-	-	-	-	-
08.	Sulsel	1 982,7	6 495,2	-	-	-
09.	Bitung	-	-	-	-	-
10.	Pengadaan Sulteng (Kab. Donggala)	1 250	-	1 503	-	-
11	Pengadaan Dalam Negeri Lokal	4 264,3	725,2	4 401,3	1 071,2	31 000
12.	India	-	-	-	-	-
13.	Vietnam	-	-	-	2 004,5	10 000
Jumlah/Total		7 497	7 220,4	5 904,3	3 075,7	41 000

Sumber/Source: Kantor Perum Bulog Sub Divre Tolitoli / Sub Division Office Bulog Tolitoli

Tabel 10.2.3 Perkembangan Jumlah Beras Untuk Rakyat Miskin di Kabupaten Tolitoli Tahun 2015-2019 (Ton)
Trends of Rice for Poor in Tolitoli, 2015-2019 (Ton)

Bulan Month		2015	2016	2017	2018	2019
(1)		(2)	(3)	(4)	(5)	(6)
01.	Januari	248,13	248,13	248,13	248,13	248,13
02.	Februari	248,13	248,13	248,13	248,13	248,13
03.	Maret	248,13	248,13	248,13	248,13	248,13
04.	April	248,13	248,13	248,13	248,13	248,13
05.	Mei	248,13	248,13	248,13	248,13	248,13
06.	Juni	248,13	248,13	248,13	248,13	248,13
07.	Juli	248,13	248,13	248,13	248,13	248,13
08.	Agustus	248,13	248,13	248,13	248,13	248,13
09.	September	248,13	248,13	248,13	248,13	233,39
10.	Oktober	248,13	248,13	248,13	248,13	233,39
11.	November	496,26	248,13	248,13	248,13	233,39
12.	Desember	496,26	248,13	248,13	248,13	233,39
Jumlah / Total		3 473,82	2 977,56	2 977,56	2 977,56	2 918,6

Sumber/Source: Kantor Perum Bulog Sub Divre Tolitoli / Sub Division Office Bulog Tolitoli

Tabel 10.2.4 Pengeluaran/ Penjualan Beras Dropping M.O per Bulan di Kabupaten Tolitoli Tahun 2015-2019 (Ton)
Expenditure/Sales per Month of M.O Dropping Rice in Tolitoli (Ton), 2015-2019

	Bulan Month	2015	2016	2017	2018	2019
	(1)	(2)	(3)	(4)	(5)	(6)
01.	Januari	189,28	167,69	-	-	373,45
02.	Februari	38,04	374,97	-	434,01	109,212
03.	Maret	321,24	74,86	-	86,65	59,716
04.	April	-	-	-	-	17,793
05.	Mei	-	-	-	-	15,8
06.	Juni	-	-	-	6,5	0
07.	Juli	-	-	-	48,17	12,1
08.	Agustus	-	-	-	70,95	91,069
09.	September	-	-	-	34,04	15,58
10.	Oktober	66,6	-	-	46,70	26,44
11.	November	3,69	-	-	43,13	204,38
12.	Desember	-	-	18,84	91,26	429,05
	Jumlah / Total	618,85	617,52	18,84	861,41	1 354,59

Sumber/Source: Kantor Perum Bulog Sub Divre Tolitoli / Sub Division Office Bulog Tolitoli

Tabel 10.2.5 Perkembangan Jumlah Beras Untuk Jasos/Bencal, Transmigrasi, Bina Tunawarga, BKP, dan Lain-lain di Kabupaten Tolitoli, 2019 (Ton)
Table

Trend of Rice for Social Guarantee/Natural Disaster, Transmigration, Bina Tunawarga, BKP, etc in Tolitoli (Ton), 2019

	Bulan Month	Jasos/Bencal Social Guar- antee/Natural Disaster	Transmi- grasi Transmi- gration	Bina Tuna Warga	BKP	Lain-lain Others	Jumlah Total
	(1)	(2)	(3)	(4)	(5)	(6)	(7)
01.	Januari	373 450	0	0	0	580	374 030
02.	Februari	534 912	0	0	0	0	534 912
03.	Maret	334 256	2 150	0	0	510	336 916
04.	April	273 693	0	0	0	1 830	275 523
05.	Mei	527 600	3 225	0	0	0	530 825
06.	Juni	0	0	0	0	0	0
07.	Juli	268 000	0	0	0	0	268 000
08.	Agustus	346 969	2 150	0	0	0	349 119
09.	September	15 580	0	0	0	0	15 580
10.	Oktober	26 440	3 225	0	0	0	29 665
11.	November	204 380	2 276	0	0	66 800	273 456
12.	Desember	430 050	0	0	3 339	143 340	576 729
	Jumlah / Total	3 335 330	13 026	0	3 339	213 060	3 564 755

Sumber/Source: Kantor Perum Bulog Sub Divre Tolitoli / Sub Division Office Bulog Tolitoli



<https://tolitokrab.bps.go.id>



Tabel 11.1.1 Jumlah Sarana Perdagangan di Kabupaten Tolitoli, 2018

Table

Number of Trade Facilities in Tolitoli Regency, 2018

Jenis Sarana Perdagangan <i>Type of Trading</i>	2018
(1)	(2)
1. Pasar Tradisional	47
Jumlah Dikelola Pemerintah	45
Jumlah Dikelola Swasta	2
2. Pasar Modern	19
3. Pertokoan	-
4. Jumlah Rumah Potong Hewan	2

Sumber/Source: **Perdagangan dan Pengelolaan Pasar Kabupaten Tolitoli / Office of Trade Tolitoli**

<https://tolitolikab.bps.go.id>

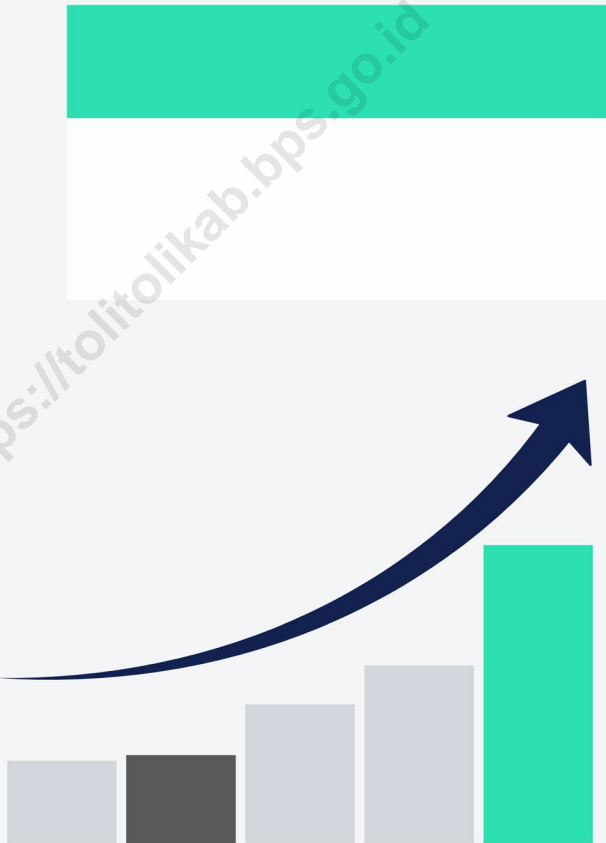

Tabel 12.1.1 **Produk Domestik Regional Bruto Atas Dasar Harga Berlaku Menurut Lapangan Usaha di Kabupaten Tolitoli (Miliar Rupiah), 2016 - 2019**

Gross Regional Domestic Product at Current Market Prices by Industry in Tolitoli (Billion Rupiahs), 2016 - 2019

Lapangan Usaha Industrial Origin		2016	2017	2018*	2019**
(1)		(2)	(3)	(4)	(5)
A	Pertanian, Kehutanan, dan Perikanan/ <i>Agriculture, Forestry, and Fishing</i>	2.713,9	2.904,4	3.148,6	3.329,5
B	Pertambangan dan Penggalian/ <i>Mining and Quarrying</i>	136,3	151,5	157,1	174,2
C	Industri Pengolahan/ <i>Manufacturing</i>	163,7	178,3	193,6	205,0
D	Pengadaan Listrik dan Gas/ <i>Electricity and Gas</i>	1,4	1,7	1,9	2,1
E	Pengadaan Air; Pengelolaan Sampah, Limbah, dan Daur Ulang/ <i>Water Supply; Sewerage, Waste Management, and Remediation Activities</i>	18,4	20,2	21,9	22,4
F	Konstruksi/ <i>Construction</i>	794,7	866,1	964,4	1.067,2
G	Perdagangan Besar dan Eceran; Reparasi Mobil dan Sepeda Motor / <i>Wholesale and Retail Trade; Repair of Motor Vehicles and Motorcycles</i>	609,0	661,1	739,8	825,8
H	Transportasi dan Pergudangan/ <i>Transportation and Storage</i>	335,1	363,8	403,4	447,8
I	Penyediaan Akomodasi dan Makan Minum/ <i>Accommodation and Food Service Activities</i>	38,3	43,5	49,1	53,0
J	Informasi dan Komunikasi/ <i>Information and Communication</i>	280,9	310,8	354,6	390,8
K	Jasa Keuangan dan Asuransi/ <i>Financial and Insurance Activities</i>	213,0	239,8	254,7	265,7
L	Real Estat/ <i>Real Estate Activities</i>	160,4	174,8	191,8	202,0
M,N	Jasa Perusahaan/ <i>Business Activities</i>	12,5	13,6	15,1	16,1
O	Administrasi Pemerintahan, Pertahanan, dan Jaminan Sosial Wajib / <i>Public Administration and Defence; Compulsory Social Security</i>	575,7	657,6	766,4	870,6
P	Jasa Pendidikan/ <i>Education</i>	319,9	344,8	379,6	419,0
Q	Jasa Kesehatan dan Kegiatan Sosial/ <i>Human Health and Social Work Activities</i>	88,8	96,5	108,7	123,4
R,S,T,U	Jasa Lainnya/ <i>Other Services Activities</i>	102,9	109,5	118,6	130,7
Produk Domestik Regional Bruto Gross Regional Domestic Bruto		6.564,9	7.137,8	7.869,5	8.545,1

Sumber/Source: Badan Pusat Statistik Kabupaten Tolitoli/ BPS-Statistics of Tolitoli Regency

*) Angka Sementara

***) Angka Sangat Sementara

Tabel 12.1.2 Produk Domestik Regional Bruto Atas Dasar Harga Konstan Menurut Lapangan Usaha di Kabupaten Tolitoli (Miliar Rupiah), 2016 - 2019
Gross Regional Domestic Product at Constant Market Prices by Industry in Tolitoli (Billion Rupiahs), 2016 - 2019

Lapangan Usaha Industrial Origin		2016	2017*	2018**	2019**
(1)		(2)	(3)	(4)	(5)
A	Pertanian, Kehutanan, dan Perikanan/Agriculture, Forestry, and Fishing	2 092,4	2 188,4	2 295,0	2 376,2
B	Pertambangan dan Penggalian/Mining and Quarrying	98,0	105,0	106,2	113,9
C	Industri Pengolahan/Manufacturing	127,9	133,8	141,8	144,2
D	Pengadaan Listrik dan Gas/Electricity and Gas	1,7	1,8	1,9	2,0
E	Pengadaan Air; Pengelolaan Sampah, Limbah, dan Daur Ulang/ Water Supply; Sewerage, Waste Management, and Remediation Activities	13,1	13,6	14,2	14,3
F	Konstruksi/Construction	558,3	579,7	607,9	653,4
G	Perdagangan Besar dan Eceran; Reparasi Mobil dan Sepeda Motor / Wholesale and Retail Trade; Repair of Motor Vehicles and Motorcycles	435,4	450,9	470,4	493,6
H	Transportasi dan Per gudangan/Transportation and Storage	259,6	273,7	290,9	304,3
I	Penyediaan Akomodasi dan Makan Minum/Accommodation and Food Service Activities	28,9	31,1	33,2	33,9
J	Informasi dan Komunikasi/Information and Communication	238,8	260,4	282,8	305,9
K	Jasa Keuangan dan Asuransi/Financial and Insurance Activities	160,5	172,2	175,5	176,6
L	Real Estat/Real Estate Activities	133,7	139,1	146,3	148,5
M,N	Jasa Perusahaan/Business Activities	8,7	9,1	9,6	10,0
O	Administrasi Pemerintahan, Pertahanan, dan Jaminan Sosial Wajib / Public Administration and Defence; Compulsory Social Security	408,8	439,9	481,3	519,9
P	Jasa Pendidikan/Education	243,7	255,7	268,2	283,4
Q	Jasa Kesehatan dan Kegiatan Sosial/Human Health and Social Work Activities	64,4	68,2	72,6	78,4
R,S,T,U	Jasa Lainnya/Other Services Activities	68,1	70,5	73,8	77,8
Produk Domestik Regional Bruto Gross Regional Domestic Bruto		4 941,9	5 193,1	5 471,7	5 736,4

Sumber/Source: Badan Pusat Statistik Kabupaten Tolitoli/ BPS-Statistics of Tolitoli Regency

*) Angka Sementara

**) Angka Sangat Sementara

Tabel 12.1.3 Distribusi Persentase Produk Domestik Regional Bruto Atas Dasar Harga Berlaku Menurut Lapangan Usaha di Kabupaten Tolitoli (persen), 2016 - 2019
Percentage Distribution of Gross Regional Domestic Product at Current Market Prices by Industry in Tolitoli Regency, 2016 - 2019

Lapangan Usaha Industrial Origin		2016	2017*	2018**	2019**
(1)		(2)	(3)	(4)	(5)
A	Pertanian, Kehutanan, dan Perikanan/Agriculture, Forestry, and Fishing	41,34	40,69	40,01	38,96
B	Pertambangan dan Penggalian/Mining and Quarrying	2,08	2,12	2,00	2,04
C	Industri Pengolahan/Manufacturing	2,49	2,50	2,46	2,40
D	Pengadaan Listrik dan Gas/Electricity and Gas	0,02	0,02	0,02	0,02
E	Pengadaan Air; Pengelolaan Sampah, Limbah, dan Daur Ulang/ Water Supply; Sewerage, Waste Management, and Remediation Activities	0,28	0,28	0,28	0,26
F	Konstruksi/Construction	12,11	12,13	12,25	12,49
G	Perdagangan Besar dan Eceran; Reparasi Mobil dan Sepeda Motor / Wholesale and Retail Trade; Repair of Motor Vehicles and Motorcycles	9,28	9,26	9,40	9,66
H	Transportasi dan Pergudangan/Transportation and Storage	5,10	5,10	5,13	5,24
I	Penyediaan Akomodasi dan Makan Minum/Accommodation and Food Service Activities	0,58	0,61	0,62	0,62
J	Informasi dan Komunikasi/Information and Communication	4,28	4,35	4,51	4,57
K	Jasa Keuangan dan Asuransi/Financial and Insurance Activities	3,24	3,36	3,24	3,11
L	Real Estat/Real Estate Activities	2,44	2,45	2,44	2,36
M,N	Jasa Perusahaan/Business Activities	0,19	0,19	0,19	0,19
O	Administrasi Pemerintahan, Pertahanan, dan Jaminan Sosial Wajib / Public Administration and Defence; Compulsory Social Security	8,77	9,21	9,74	10,19
P	Jasa Pendidikan/Education	4,87	4,83	4,82	4,90
Q	Jasa Kesehatan dan Kegiatan Sosial/Human Health and Social Work Activities	1,35	1,35	1,38	1,44
R,S,T,U	Jasa Lainnya/Other Services Activities	1,57	1,53	1,51	1,53
Produk Domestik Regional Bruto Gross Regional Domestic Bruto		100,00	100,00	100,00	100,00

Sumber/Source: Badan Pusat Statistik Kabupaten Tolitoli/ BPS-Statistics of Tolitoli Regency

*) Angka Sementara

**) Angka Sangat Sementara

Tabel 12.1.4 Laju Pertumbuhan Produk DOMestik Bruto Atas Dasar Harga Konstan 2010 Menurut Lapangan Usaha di Kabupaten Tolitoli (persen), 2016 - 2019
Growth Rate of Gross Regional Domestic Product at 2010 Constant Market Prices by Industry in Tolitoli Regency (percent), 2016 - 2019

Lapangan Usaha Industrial Origin		2016	2017*	2018**	2019**
(1)		(2)	(3)	(4)	(5)
A	Pertanian, Kehutanan, dan Perikanan/Agriculture, Forestry, and Fishing	3,00	4,59	4,87	3,54
B	Pertambangan dan Penggalian/Mining and Quarrying	7,63	7,07	1,13	7,30
C	Industri Pengolahan/Manufacturing	4,88	4,64	5,98	1,68
D	Pengadaan Listrik dan Gas/Electricity and Gas	3,79	6,61	6,82	7,50
E	Pengadaan Air; Pengelolaan Sampah, Limbah, dan Daur Ulang/ Water Supply; Sewerage, Waste Management, and Remediation Activities	3,95	4,22	4,56	0,32
F	Konstruksi/Construction	1,84	3,84	4,86	7,48
G	Perdagangan Besar dan Eceran; Reparasi Mobil dan Sepeda Motor/ Wholesale and Retail Trade; Repair of Motor Vehicles and Motorcycles	5,64	3,55	4,32	4,93
H	Transportasi dan Pergudangan/Transportation and Storage	5,96	5,40	6,28	4,62
I	Penyediaan Akomodasi dan Makan Minum/Accommodation and Food Service Activities	6,75	7,60	6,88	2,09
J	Informasi dan Komunikasi/Information and Communication	9,58	9,06	8,57	8,19
K	Jasa Keuangan dan Asuransi/Financial and Insurance Activities	26,19	7,33	1,93	0,62
L	Real Estat/Real Estate Activities	3,08	4,03	5,22	1,53
M,N	Jasa Perusahaan/Business Activities	5,94	4,26	5,98	3,60
O	Administrasi Pemerintahan, Pertahanan, dan Jaminan Sosial Wajib / Public Administration and Defence; Compulsory Social Security	7,22	7,61	9,41	8,02
P	Jasa Pendidikan/Education	5,52	4,93	4,89	5,67
Q	Jasa Kesehatan dan Kegiatan Sosial/Human Health and Social Work Activities	5,02	5,94	6,43	7,95
R,S,T,U	Jasa Lainnya/Other Services Activities	4,31	3,66	4,66	5,43
Produk Domestik Regional Bruto Gross Regional Domestic Bruto		4,86	5,08	5,36	4,84

Sumber/Source: Badan Pusat Statistik Kabupaten Tolitoli/ BPS-Statistics of Tolitoli Regency

*) Angka Sementara

**) Angka Sangat Sementara

Tabel 12.1.5 Produk Domestik Regional Bruto Atas Dasar Harga Berlaku Menurut Jenis Pengeluaran di Kabupaten Tolitoli (miliar rupiah), 2015–2019
Gross Regional Domestic Product at Current Market Prices by Type of Expenditure in Tolitoli Regency (billion rupiahs), 2015–2019

Jenis Pengeluaran <i>Type of Expenditure</i>	2015	2016	2017	2018	2019
(1)	(2)	(3)	(4)	(5)	(6)
Pengeluaran Konsumsi Rumah Tangga <i>Household Consumption Expenditure</i>	3296,04	3555,26	3874,57	4304,93	4617,70
Pengeluaran Konsumsi LNPRT <i>NPISH Consumption Expenditure</i>	71,61	78,99	88,27	99,48	111,30
Pengeluaran Konsumsi Pemerintah <i>Government Consumption Expenditure</i>	1018,51	1055,27	1131,37	1187,19	1276,61
Pembentukan Modal Tetap Bruto <i>Gross Fixed Capital Formation</i>	1569,21	1757,90	1908,62	1998,50	2238,12
Perubahan Inventori <i>Changes in Inventories</i>	225,06	244,53	190,12	313,73	-62,40
Ekspor Barang dan Jasa/ <i>Exports of Goods and Services</i>	-99,32	-127,05	-55,11	-34,38	363,82
Produk Domestik Regional Bruto/<i>Gross Regional Domestic Product</i>	6081,11	6564,90	7137,85	7869,45	8545,14

Sumber/Source: Badan Pusat Statistik Kabupaten Tolitoli/ BPS-Statistics of Tolitoli Regency

*) Angka Sementara

**) Angka Sangat Sementara

Tabel 12.1.6 Produk Domestik Regional Bruto Atas Dasar Harga Konstan 2010 Menurut Jenis Pengeluaran di Kabupaten Tolitoli (miliar rupiah), 2015–2019
Gross Regional Domestic Product at 2010 Constant Market Prices by Type of Expenditure in Tolitoli Regency (billion rupiahs), 2015–2019

Jenis Pengeluaran <i>Type of Expenditure</i>	2015	2016	2017	2018	2019
(1)	(2)	(3)	(4)	(5)	(6)
Pengeluaran Konsumsi Rumah Tangga <i>Household Consumption Expenditure</i>	2514,20	2616,16	2734,62	2881,32	3004,83
Pengeluaran Konsumsi LNPR <i>NPISH Consumption Expenditure</i>	52,94	56,34	60,66	65,94	71,24
Pengeluaran Konsumsi Pemerintah <i>Government Consumption Expenditure</i>	759,09	757,24	766,09	773,41	784,98
Pembentukan Modal Tetap Bruto <i>Gross Fixed Capital Formation</i>	1286,34	1417,59	1513,51	1527,71	1662,56
Perubahan Inventori <i>Changes in Inventories</i>	164,68	176,35	121,10	225,58	-8,98
Ekspor Barang dan Jasa/ <i>Exports of Goods and Services</i>	-64,23	-81,80	-2,85	-2,28	221,78
Produk Domestik Regional Bruto/ <i>Gross Regional Domestic Product</i>	4713,02	4941,89	5193,13	5471,68	5736,41

Sumber/Source: Badan Pusat Statistik Kabupaten Tolitoli/ BPS-Statistics of Tolitoli Regency

*) Angka Sementara

***) Angka Sangat Sementara

PERBANDINGAN

<https://kolitolikab.bp.go.id>

Tabel 13.1.1 Penduduk Pertengahan Tahun Beberapa Kabupaten di Provinsi Sulawesi Tengah (orang), 2015 -2019
The number of mid-year population in Couple Regencies of Sulawesi Tengah Province (person), 2015 - 2019

Kabupaten/Kota Regency/Municipality	2015	2016	2017	2018	2019
(1)	(2)	(3)	(4)	(5)	(6)
Banggai Kepulauan	114 980	116 011	116 811	117 633	118 401
Banggai	354 402	360 022	365 616	371 322	376 808
Morowali	113 132	115 199	117 330	119 292	121 296
Poso	235 567	240 812	245 993	251 185	256 393
Donggala	293 742	296 380	299 174	301 591	304 110
Toli-Toli	225 875	228 496	230 996	233 409	235 800
Buol	149 004	152 296	155 593	158 790	162 179
Parigi Mutong	457 707	465 883	474 339	482 794	490 915
Tojo Una-Una	147 536	149 214	150 820	152 476	153 991
Sigi	229 474	232 174	234 588	237 011	239 421
Banggai Laut	69 514	70 886	72 298	73 697	75 003
Morowali Utara	117 670	120 322	122 985	125 624	128 323
Palu	368 086	374 020	379 782	385 619	391 383

Sumber/Source: Badan Pusat Statistik Provinsi Sulawesi Tengah/ BPS-Statistics Indonesia in Sulawesi Tengah Province

Tabel 13.1.2 Laju Pertumbuhan Produk Domestik Regional Bruto Beberapa Kabupaten/ Kota Menurut Harga Konstan di Provinsi Sulawesi Tengah (persen), 2016-2019
Growth Rate of Gross Regional Domestic Product at 2000 Constan Market Prices in Couple Regencies of Sulawesi Tengah, 2016-2019 (Percent)

Kabupaten/Kota Regency/Municipality	2016	2017*)	2018**)	2019**)
(1)	(2)	(3)	(4)	(5)
Banggai Kepulauan	5,94	6,00	6,08	6,23
Banggai	38,22	8,14	6,79	7,15
Morowali	12,42	14,10	12,39	14,51
Poso	6,03	6,15	6,19	6,20
Donggala	4,32	5,27	2,89	5,55
Toli-Toli	4,86	5,08	5,36	4,84
Buol	3,09	4,05	4,52	4,04
Parigi Mutong	5,04	5,31	4,66	4,24
Tojo Una-Una	5,16	5,62	3,76	5,7
Sigi	5,03	5,65	3,92	3,91
Banggai Laut	7,30	6,26	5,90	6,22
Morowali Utara	5,76	7,95	6,49	10,45
Palu	5,50	5,54	5,05	4,58

Sumber/Source: Badan Pusat Statistik Provinsi Sulawesi Tengah/ BPS-Statistics Indonesia in Sulawesi Tengah Province

Tabel 13.1.3 Penduduk Miskin Menurut Kabupaten/ Kota di Provinsi Sulawesi Tengah (ribu orang) 2015 - 2019

Table

Poor People by Regency/Municipality in Sulawesi Tengah Province (thousand person), 2015 - 2019

Kabupaten/Kota Regency/Municipality	2015	2016	2017	2018	2019
(1)	(2)	(3)	(4)	(5)	(6)
Banggai Kepulauan	18,57	18,72	18,56	18,38	17,54
Banggai	34,74	33,97	33,50	33,73	29,3
Morowali	17,79	17,36	16,99	17,03	16,61
Poso	42,64	42,23	41,88	41,75	39,92
Donggala	54,17	55,69	54,44	54,28	55,83
Toli-Toli	30,70	30,68	30,64	31,80	30,79
Buol	24,31	25,27	25,76	25,40	24,51
Parigi Mutong	82,61	82,38	82,88	83,66	81,36
Tojo Una-Una	27,62	27,62	27,30	27,78	26,36
Sigi	29,14	29,55	29,55	29,78	30,82
Banggai Laut	12,33	11,59	11,63	11,97	11,46
Morowali Utara	19,81	19,22	19,25	19,40	19,25
Palu	27,19	26,24	25,49	25,26	26,62
Sulawesi Tengah	421,63	420,52	417,87	420,21	410,36

Sumber/Source: Badan Pusat Statistik Provinsi Sulawesi Tengah/ BPS-Statistics Indonesia in Sulawesi Tengah Province

Tabel 13.1.4 Indeks Pembangunan Manusia (IPM) Menurut Kabupaten/Kota Di Provinsi Sulawesi Tengah, 2015 - 2019
Human Development Index (HDI) by Regency/Municipality in Sulawesi Tengah Province, 2015 - 2019

Kabupaten/Kota Regency/Municipality	2015	2016	2017	2018	2019
(1)	(2)	(3)	(4)	(5)	(6)
Banggai Kepulauan	62,97	63,45	64,07	64,68	65,13
Banggai	67,44	68,17	69,00	69,85	70,36
Morowali	69,12	69,69	70,41	71,14	72,02
Poso	68,13	68,83	69,78	70,68	71,40
Donggala	63,82	64,42	64,66	65,14	65,49
Toli-Toli	62,72	63,27	64,05	64,60	65,42
Buol	65,61	66,37	66,69	67,30	67,69
Parigi Mutong	62,79	63,60	64,09	64,85	65,47
Tojo Una-Una	61,33	62,27	62,61	63,38	64,52
Sigi	65,35	65,95	66,72	67,66	68,16
Banggai Laut	62,90	63,49	64,08	64,80	65,27
Morowali Utara	66,00	66,57	67,35	67,95	68,45
Palu	79,63	79,73	80,24	80,91	81,50

Sumber/Source: Badan Pusat Statistik Provinsi Sulawesi Tengah/ BPS-Statistics Indonesia in Sulawesi Tengah Province

Tabel 13.1.5 Angka partisipasi sekolah (APS) Penduduk Berumur 5-18 Tahun, 2019
Table Gross Enrollment Rate (GER) Population Aged 5-18 Years, 2019

Kabupaten/Kota Regency/Municipality	APS 5-6	A P S 7-12	A P S 13-15	APS 16- 18	A P S 5-6+	A P S 7-12+	APS 13- 15+	APS 16- 18+
(1)	(2)	(3)	(4)	(5)	(6)	(7)	(8)	(9)
Banggai Kepulauan	23,08	98,92	91,36	76,30	23,08	98,92	91,36	76,30
Banggai	31,62	99,26	93,72	70,33	31,62	99,26	93,72	71,06
Morowali	26,61	98,73	94,20	84,70	26,61	98,73	94,20	89,66
Poso	21,20	99,57	95,36	83,63	21,20	99,57	95,36	83,63
Donggala	24,29	98,05	94,00	70,90	24,29	98,43	94,00	70,90
Toli-Toli	15,38	98,07	86,19	71,86	15,38	98,55	86,26	73,94
Buol	32,60	99,59	93,34	71,93	32,60	99,59	93,34	73,26
Parigi Moutong	23,02	96,92	90,90	66,60	23,02	96,92	90,90	66,60
Tojo Una-Una	16,76	99,37	95,52	70,19	16,76	99,37	95,52	71,43
Sigi	19,42	97,40	91,31	72,98	19,42	97,40	92,51	74,09
Banggai Laut	29,25	99,12	90,23	71,65	29,25	99,12	90,23	72,49
Morowali Utara	21,02	96,14	95,08	79,68	21,02	96,14	95,08	79,68
Kota Palu	25,85	98,82	95,97	86,13	25,85	98,82	95,97	86,13
Sulawesi Tengah	23,81	98,32	92,90	75,02	23,81	98,40	93,01	75,73

Tabel 13.1.6 Angka partisipasi murni (APM) Penduduk Berumur 7-18 Tahun 2019
Table
Net Enrollment Ratio (NER) for Population Ages 7-18 in 2019

Kabupaten/Kota Regency/Municipality	APM SD	APM SMP	APM SMA	APM SD+	APM SMP+	APM SMA+
(1)	(2)	(3)	(4)	(5)	(6)	(7)
Banggai Kepulauan	97,31	66,75	57,97	97,31	66,75	57,97
Banggai	93,75	72,93	63,23	93,75	72,93	63,23
Morowali	94,79	72,73	67,59	94,79	72,73	67,59
Poso	93,63	78,26	68,26	93,63	78,26	68,26
Donggala	93,11	77,43	59,38	93,48	77,43	59,38
Toli-Toli	91,10	63,20	56,48	91,58	63,28	56,48
Buol	96,61	75,30	62,24	96,61	75,30	62,24
Parigi Moutong	90,64	71,76	66,53	90,64	71,76	66,53
Tojo Una-Una	98,55	71,04	60,44	98,55	71,04	61,68
Sigi	93,06	74,05	57,62	93,06	75,25	57,62
Banggai Laut	86,39	70,96	59,94	86,39	70,96	59,94
Morowali Utara	91,35	84,55	70,39	91,35	84,55	70,39
Kota Palu	92,86	76,88	74,42	92,86	76,88	74,42
Sulawesi Tengah	93,10	73,71	64,61	93,17	73,82	64,66



Sensus
Penduduk
2020

DATA

MENCERDASKAN BANGSA
— *Enlighten The Nation* —



**BADAN PUSAT STATISTIK
KABUPATEN TOLITOLI**

BPS-Statistics of Tolitoli Regency

Jl. Magamu No. 111, Tolitoli 94515

Telp: (0453)21351, Fax: (0453)21114

Homepage: <http://tolitolikab.bps.go.id> Email: bps7206@bps.go.id

ISSN 2655-3767



9 772655 376007