



KABUPATEN POSO DALAM ANGKA 2020

Poso Regency in Figures 2020



BADAN PUSAT STATISTIK
KABUPATEN POSO
BPS-Statistics of Poso Regency



KABUPATEN
POSO
DALAM ANGKA
2020

Poso Regency in Figures 2020

Kabupaten Poso Dalam Angka

Poso Regency in Figures

2020

ISBN : 9786026543608

No. Publikasi/Publication Number : 72040.2005

Katalog/Catalog : 1102001.7204

Ukuran Buku/Book Size: 14,8 cm x 21 cm

Jumlah Halaman/Number of Pages: xxii + 246 halaman /pages

Naskah/Manuscript:

Badan Pusat Statistik Kabupaten Poso
BPS-Statistics of Poso Regency

Penyunting/Editor:

Badan Pusat Statistik Kabupaten Poso
BPS-Statistics of Poso Regency

Gambar Kulit oleh/Cover Designed by:

Badan Pusat Statistik Kabupaten Poso
BPS-Statistics of Poso Regency

Ilustrasi Kover/Cover Illustration:

Alun-Alun Poso Kota

Dicetak oleh/Printed by:

UD. RIO PALU

Diterbitkan oleh/Published by:

© BPS Kabupaten Poso

Dilarang mengumumkan, mendistribusikan, mengomunikasikan, dan/atau menggandakan sebagian atau seluruh isi buku ini untuk tujuan komersial tanpa izin tertulis dari Badan Pusat Statistik.

Prohibited to announce, distribute, communicate, and/or copy part or all of this book for commercial purpose without permission from BPS-Statistics Indonesia.

Peta Wilayah Kabupaten Poso

Map of Poso Regency

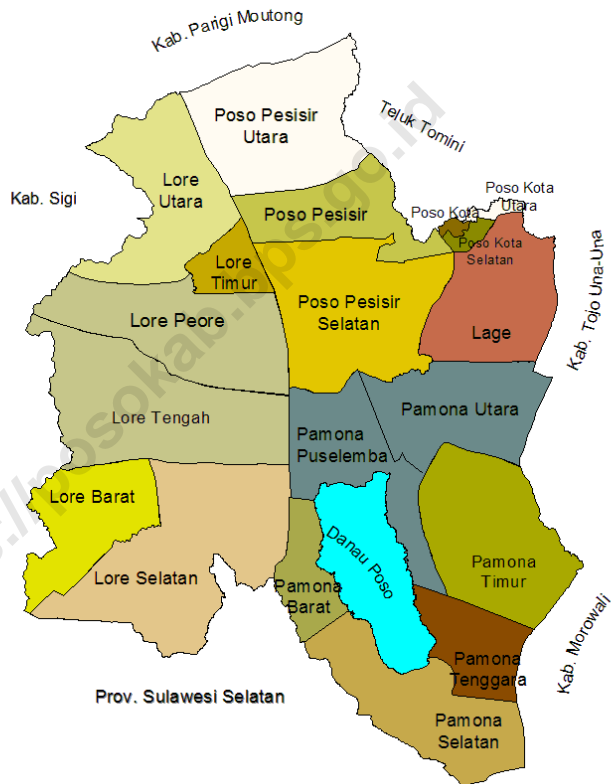

KEPALA BPS KABUPATEN POSO
CHIEF STATISTICIAN OF POSO REGENCY



Ir. Yaslin H. Tansala, M.Si.



Kata Pengantar

Buku Kabupaten Poso Dalam Angka 2020 menyajikan statistik penduduk, ketenagakerjaan, statistik konsumsi dan pengeluaran rumah tangga, pendapatan regional, serta informasi tentang keadaan geografi, iklim, dan pemerintahan.

Data-data statistik yang disajikan merupakan hasil pengumpulan data sekunder dari berbagai instansi dan hasil pengolahan beberapa survei dan sensus yang telah dilaksanakan oleh Badan Pusat Statistik. Dengan terbitnya publikasi ini, diharapkan dapat memberikan informasi kepada pengguna data sebagai bahan monitoring, evaluasi dan penetapan kebijaksanaan pembangunan.

Buku ini dapat diterbitkan berkat kerja sama dan bantuan dari berbagai pihak baik pemerintah maupun swasta. Untuk itu kami ucapkan terima kasih yang sebesar-besarnya, semoga kerja sama ini dapat lebih ditingkatkan pada masa-masa yang akan datang.

Meskipun buku ini telah dipersiapkan dengan sebaik-baiknya, namun masih banyak terdapat kelemahan dan kekurangan, untuk itu saran dan kritik yang konstruktif dari semua pihak senantiasa kami harapkan guna kesempurnaan pada penerbitan yang akan datang. Kritik dan saran dapat dialamatkan ke: bps7204@bps.go.id.

Poso Kota, April 2020
Kepala BPS Kabupaten Poso

Ir. Yaslin H. Tansala, M.Si.



Preface

Poso Regency In Figures 2020 presenting population statistics, employment statistics and the consumption expenditure of households, regional income, and information about geographic, climate, and governance.

Statistical data which presented are the result of collecting secondary data from various institutions and the processing of some surveys and censuses that have been conducted by the Central Bureau of Statistics. With the release of this publication, is expected to provide information to the users of the data as a monitoring, evaluation and determination of development policies.

The release of this publication has been made possible due to the assistance and contributions of various government institutions and private organizations. To all parties who have been involved in the preparation of this publication, I would like to express my high appreciation and gratitude. Hopefully this cooperation can be further enhanced in the days to come.

Although this book has been prepared as well as possible, but there are still many weaknesses and shortcomings, we always expect the advice and constructive criticism from all sides for the perfection of the upcoming publication. The Advice and constructive criticism can be send to : bps7204@bps.go.id.

Poso Kota, April 2020
Chief Statistician of Poso Regency

Ir. Yaslin H. Tansala, M.Si.

Daftar Isi /Contents

PETA WILAYAH KABUPATEN POSO	iii
MAP OF POSO REGENCY.....	iii
KEPALA BPS KABUPATEN POSO.....	v
CHIEF STATISTICIAN OF POSO REGENCY	v
Kata Pengantar	vii
Daftar Isi /Contents	ix
Daftar Tabel /List of Tables	xi
Penjelasan Umum/Explanatory Notes	xxi
Bab 1. Geografi dan Iklim/ <i>Geography and Climate</i>	1
1.1 Keadaan Geografi/ <i>Geography Condition</i>	7
1.2 Iklim/ <i>Climate</i>	9
Bab 2. Pemerintahan/ <i>Government</i>	13
2.1 Wilayah Administratif/ <i>Administrative Area</i>	19
2.2 Sumber Daya Manusia/ <i>Human Resources</i>	21
2.3 Keuangan Daerah/ <i>Local Finance</i>	24
2.4 Dewan Perwakilan Rakyat Daerah/ <i>The Regional House Of Representative</i>	26
Bab 3. Penduduk/ <i>Population</i>	29
3.1 Penduduk/ <i>Population</i>	39
3.2 Ketenagakerjaan/ <i>Employment</i>	43
Bab 4. Sosial dan Kesejahteraan Rakyat/ <i>Social and Prosperity</i>	49
4.1 Pendidikan/ <i>Education</i>	63
4.2 Kesehatan/ <i>Health</i>	91
4.3 Agama dan Sosial Lainnya/ <i>Religion and Other Social Affairs</i>	107
Bab 5. Pertanian/ <i>Farming</i>	117
5.1 Hortikultura/ <i>Horticulture</i>	127
5.2 Perkebunan/ <i>Estate Crops</i>	148
5.3 Peternakan/ <i>Livestocks</i>	152
5.4 Perikanan/ <i>Fishery</i>	155
5.5 Kehutanan/ <i>Forestry</i>	160
Bab 6. Pertambangan dan Energi/ <i>Mining and Energy</i>	163
Bab 7. Industri/ <i>Industry</i>	171
Bab 8. Pariwisata/ <i>Tourism</i>	181
Bab 9. Transportasi dan Komunikasi/ <i>Transportation and Communication</i>	191
9.1 Transportasi/ <i>Transportation</i>	197
9.2 Komunikasi/ <i>Communication</i>	202
Bab 10. Harga-Harga/ <i>Prices</i>	205
Bab 11. Pengeluaran Penduduk/ <i>Population Expenditure</i>	211
Bab 12. PDRB/ <i>Regional GDP</i>	219
Bab 13. Perbandingan Kabupaten/ <i>Regency Comparison</i>	239

Daftar Tabel /List of Tables

1.1.1	Luas Daerah dan Jumlah Pulau Menurut Kecamatan di Kabupaten Poso, 2019 / <i>Total Area and Number of Islands by Sub District in Poso Regency, 2019</i>	7
1.2.1	Rata-rata Suhu dan Kelembaban Udara Menurut Bulan di Kabupaten Poso, 2019 / <i>Average Temperature and Humidity by Month in Poso Regency, 2019</i>	9
1.2.2	Rata-Rata Tekanan Udara, Kecepatan Angin dan Penyinaran Matahari Menurut Bulan di Kabupaten Poso, 2019 / <i>Average Atmospheric Pressure, Wind Velocity and Duration of Sunshine By Month in Poso Regency, 2019</i>	10
1.2.3	Jumlah Curah Hujan dan Hari Hujan Menurut Bulan di Kabupaten Poso, 2019 / <i>Amount of Precipitation and Number of Rainy Days by Month in Poso Regency, 2019</i>	11
2.1.1	Jumlah Kelurahan Menurut Kecamatan di Kabupaten Poso, 2019 / <i>Number of Sub District by Sub District in Poso Regency, 2019</i>	19
2.1.2	Jumlah Desa ¹ Menurut Kecamatan di Kabupaten Poso, 2019 / <i>Number of Villages¹ by Sub District in Poso Regency, 2019</i>	20
2.2.1	Jumlah Pegawai Negeri Sipil Menurut Jabatan dan Jenis Kelamin di Kabupaten Poso, 2018 dan 2019 / <i>Number of Civil Servants by Occupation and Sex in Poso Regency, 2018 and 2019</i>	21
2.2.2	Jumlah Pegawai Negeri Sipil Menurut Tingkat Pendidikan dan Jenis Kelamin di Kabupaten Poso, 2018 dan 2019 / <i>Number of Civil Servants by Occupation and Sex in Poso Regency, 2018 and 2019</i> ..	22
2.2.3	Jumlah Pegawai Negeri Sipil Menurut Tingkat Kepangkatan dan Jenis Kelamin di Kabupaten Poso, 2018 dan 2019 / <i>Number of Civil Servants by Hierarchy and Sex in Poso Regency, 2018 and 2019</i> ...	23
2.3.1	Realisasi Pendapatan Pemerintah Kabupaten Poso Menurut Jenis Pendapatan (ribu rupiah), 2019 / <i>Actual Revenues of Government of Poso Regency by Source of Revenues, 2019</i>	24
2.3.2	Realisasi Belanja Pemerintah Kabupaten Poso Menurut Jenis Pendapatan (ribu rupiah), 2019 / <i>Actual Expenditures of Government of Poso Regency by Source of Revenues, 2019</i>	25
2.4.1	Jumlah Anggota Dewan Perwakilan Rakyat Daerah Menurut Fraksi dan Jenis Kelamin di Kabupaten Poso, 2019 / <i>Number of Regional Parliament Members by Fraction and Sex in Poso Regency, 2019</i> .	26
2.4.2	Jumlah Keputusan dan Perda Dewan Perwakilan Rakyat Daerah Kabupaten Poso, 2015 – 2019 / <i>Number of Decision and Regional Regulation of Regional Parliament of Poso Regency, 2015 – 2019</i>	27
3.1.1	Penduduk, Laju Pertumbuhan Penduduk, Distribusi Persentase Penduduk, Kepadatan Penduduk, Rasio Jenis Kelamin Penduduk Menurut Kecamatan di Kabupaten Poso, 2010 dan 2019 /	

	<i>Population, Population Growth Rate, Percentage Distribution of Population, Population Density, and Population Sex Ratio by Sub District in Poso Regency, 2010 and 2019.....</i>	39
3.1.2	Jumlah Penduduk Menurut Kelompok Umur dan Jenis Kelamin di Kabupaten Poso, 2019 / <i>Population by Age Group and Sex in Poso Regency, 2019</i>	42
3.2.1	Jumlah Penduduk Berumur 15 Tahun Keatas Menurut Jenis Kegiatan Selama Seminggu yang Lalu dan Jenis Kelamin di Kabupaten Poso, 2019 / <i>Population Aged 15 Years and Over by Type of Activity During The Previous Week and Sex, 2019</i>	43
3.2.2	Jumlah Penduduk Berumur 15 Tahun Ke Atas Menurut Pendidikan Tertinggi yang Ditamatkan dan Jenis Kegiatan Selama Seminggu yang Lalu di Kabupaten Poso, 2019 / <i>Population Aged 15 Years and Over by Educational Attainment and Type of Activity During The Previous Week in Poso Regency, 2019.....</i>	44
3.2.3	Jumlah Penduduk Berumur 15 Tahun Ke Atas yang Bekerja Selama Seminggu yang Lalu Menurut Lapangan Pekerjaan Utama dan Jenis Kelamin di Kabupaten Poso, 2019 / <i>Population Aged 15 Years and Over Who Worked During the Previous Week by Main Industry and Sex in Poso Regency, 2019.....</i>	45
3.2.4	Jumlah Penduduk Berumur 15 Tahun Ke Atas yang Bekerja Selama Seminggu yang Lalu Menurut Status Utama Pekerjaan dan Jenis Kelamin di Kabupaten Poso, 2019/ <i>Population Aged 15 Years and Over Who Worked During the Previous Week by Primary Job Status and Sex in Poso Regency, 2019.....</i>	46
3.2.5	Jumlah Penduduk Berumur 15 Tahun Ke Atas yang Bekerja Selama Seminggu yang Lalu Menurut Jumlah Jam Kerja Seluruhnya dan Jenis Kelamin di Kabupaten Poso, 2019 / <i>Population Aged 15 Years and Over Who Worked During the Previous Week by Total Working Hours and Sex in Poso Regency, 2019</i>	47
3.2.6	Pencari Kerja Terdaftar, Dihapuskan dan Ditempatkan Berdasarkan Tingkat Pendidikan dan Jenis Kelamin di Kabupaten Poso, 2019 / <i>Number of Registered Job Seekers, Job Seekers Eliminated and Job Seekers Occupied by Educational Level and Sex in Poso Regency, 2019</i>	48
4.1.1	Jumlah Sekolah, Guru, dan Murid Taman Kanak-Kanak (TK) di Bawah Kementerian Pendidikan dan Kebudayaan Menurut Kecamatan di Kabupaten Poso, 2018/2019 / <i>Number of Schools, Teachers, and Pupils in Kindergarten Under The Ministry of Education and Culture by Sub District in Poso Regency, 2018/2019</i>	63
4.1.2	Jumlah Sekolah, Guru, dan Murid Raudatul Athfal (RA) di Bawah Kementerian Agama Menurut Kecamatan di Kabupaten Poso, 2018/2019 / <i>Number of Schools, Teachers, and Pupils in Raudatul Athfal (RA) Under The Ministry of Religious Affairs by Sub District in Poso Regency, 2018/2019</i>	66

4.1.3	Jumlah Sekolah, Guru, dan Murid Sekolah Dasar (SD) di Bawah Kementerian Pendidikan dan Kebudayaan Menurut Kecamatan di Kabupaten Poso, 2018/2019 / <i>Number of Schools, Teachers, and Pupils in Primary Schools Under The Ministry of Education and Culture by Sub District, 2018/2019</i>	67
4.1.4	Jumlah Sekolah, Guru, dan Murid Madrasah Ibtidaiyah (MI) di Bawah Kementerian Agama Menurut Kecamatan Menurut Kecamatan di Kabupaten Poso, 2018/2019 / <i>Number of Schools, Teachers, and Pupils in Madrasah Ibtidaiyah (MI) Under The Ministry of Religious Affairs by Sub District in Poso Regency, 2018/2019</i>	70
4.1.5	Jumlah Sekolah, Guru, dan Murid Sekolah Menengah Pertama (SMP) di Bawah Kementerian Pendidikan dan Kebudayaan Menurut Kecamatan di Kabupaten Poso, 2018/2019 / <i>Number of Schools, Teachers, and Pupils in Junior High Schools Under The Ministry of Education and Culture by Sub District in Poso Regency, 2018/2019</i>	73
4.1.6	Jumlah Sekolah, Guru, dan Murid Madrasah Tsanawiyah (MTs) di Bawah Kementerian Agama Menurut Kecamatan di Kabupaten Poso, 2018/2019 / <i>Number of Schools, Teachers, and Pupils in Madrasah Tsanawiyah (MTs) Under The Ministry of Religious Affairs by Sub District in Poso Regency, 2018/2019</i>	76
4.1.7	Jumlah Sekolah, Guru, dan Murid Sekolah Menengah Atas (SMA) di Bawah Kementerian Pendidikan dan Kebudayaan Menurut Kecamatan di Kabupaten Poso, 2018/2019 / <i>Number of Schools, Teachers, and Pupils in Senior High Schools Under The Ministry of Education and Culture by Sub District in Poso Regency, 2018/2019</i>	79
4.1.8	Jumlah Sekolah, Guru, dan Murid Sekolah Menengah Kejuruan (SMK) di Bawah Kementerian Pendidikan dan Kebudayaan Menurut Kecamatan di Kabupaten Poso, 2018/2019 / <i>Number of Schools, Teachers, and Pupils in Vocational High Schools Under The Ministry of Education and Culture by Sub District in Poso Regency, 2018/2019</i>	82
4.1.9	Jumlah Sekolah, Guru, dan Murid Madrasah Aliyah (MA) di Bawah Kementerian Agama Menurut Kecamatan di Kabupaten Poso, 2018/2019 / <i>Number of Schools, Teachers, and Pupils in Madrasah Aliyah (MA) Under the Ministry of Religious Affairs by Sub District in Poso Regency, 2018/2019</i>	85
4.1.10	Jumlah Desa ¹ /Kelurahan yang Memiliki Fasilitas Sekolah Menurut Kecamatan dan Tingkat Pendidikan di Kabupaten Poso, 2014– 2019 / <i>Number of Villages¹ Having Educational Facilities By Sub District and Educational Level in Poso Regency, 2014-2019</i>	88
4.2.1	Jumlah Desa ¹ /Kelurahan Yang Memiliki Sarana Kesehatan Menurut Kecamatan di Kabupaten Poso, 2014– 2019 / <i>Number of Villages¹</i>	

	<i>Having Health Facilities by Sub District in Poso Regency, 2014– 2019</i>	91
4.2.2	Jumlah Tenaga Kesehatan Menurut Kecamatan di Kabupaten Poso, 2019 / <i>Number of Medical Personnel by Sub District in Poso Regency, 2019</i>	94
4.2.3	Jumlah Rumah Sakit Umum, Rumah Sakit Khusus, dan Puskesmas Menurut Kecamatan di Kabupaten Poso, 2018-2019 / <i>Number of General Hospital, Special Hospital, and Public Health Center by Sub District in Poso Regency, 2018-2019</i>	95
4.2.4	Jumlah Dokter Spesialis, Dokter Umum dan Dokter Gigi Menurut Sarana Pelayanan Kesehatan di Kabupaten Poso, 2018-2019 / <i>Number Of Medical Specialist, Generalist Practitioners and Dentist by Type of Health Facility in Poso Regency, 2018-2019</i>	97
4.2.5	Jumlah Pertolongan Persalinan Oleh Tenaga Kesehatan Menurut Kecamatan di Kabupaten Poso, 2019 / <i>Number Of Childbirth Assisted by Medical Personnel by Sub District in Poso Regency, 2019</i>	98
4.2.6	Jumlah Balita Yang Pernah Mendapat Imunisasi Menurut Kecamatan dan Jenis Imunisasi di Kabupaten Poso, 2019 / <i>Number of Children Under Five Years Who Had Immunization by District and Type of Immunization in Poso Regency, 2019</i>	99
4.2.7	Jumlah Kasus 10 Penyakit Terbanyak di Kabupaten Poso, 2019 / <i>Number of Cases of the 10 Most Diseases in Poso Regency, 2019</i>	101
4.2.8	Jumlah Bayi Lahir, Bayi Berat Badan Lahir Rendah (BBLR), BBLR Dirujuk, dan Bergizi Buruk Menurut Tahun di Kabupaten Poso, 2013-2019 / <i>Number of Birth, Babies with Low Birth Weight (LBW), Treated LBW, and Malnutrition Cases by Year in Poso Regency, 2013-2019</i>	102
4.2.9	Jumlah Kasus HIV/AIDS, IMS, DBD, Diare, TB, dan Malaria Menurut Kecamatan di Kabupaten Poso, 2019 / <i>Number of Cases of HIV/AIDS, Sexually Transmitted Infection, Dengue Fever, Diarrhea, Tuberculosis (TB) and Malaria by Sub District in Poso Regency, 2019</i>	103
4.2.10	Jumlah Remaja Usia 15-24 Tahun yang Mendapat Penyuluhan Tentang Kesehatan Reproduksi (Kespro), HIV/AIDS, dan Keluarga Berencana (KB) Menurut Kecamatan di Kabupaten Poso, 2019 / <i>Number of Young People Aged 15 - 24 Who Had Counselling on Reproductive Health, HIV/AIDS, and Family Planning by Subdistrict in Poso Regency, 2019</i>	104
4.2.11	Jumlah Pasangan Usia Subur (PUS) dan Peserta KB Aktif Menurut Kecamatan di Kabupaten Poso, 2019 / <i>Number of Eligible Couples and Family Planning Participants by Sub District in Poso Regency, 2019</i>	105
4.3.1	Jumlah Penduduk Menurut Kecamatan dan Agama yang Dianut di Kabupaten Poso, 2019 / <i>Population by Sub District and Religion in</i>	

	<i>Poso Regency, 2019</i>	107
4.3.2	Jumlah Tempat Peribadatan Menurut Kecamatan dan Agama di Kabupaten Poso, 2019 / <i>Number of Places of Worship By Sub District and Religion in Poso Regency, 2019</i>	108
4.3.3	Jumlah Jemaah Haji yang Diberangkatkan ke Tanah Suci Mekah Menurut Kecamatan 2015-2019 / <i>Number of Hajj Pilgrims Departured to The HolyLand of Mecca By Sub District, 2015- 2019</i>	109
4.3.4	Jumlah Pernikahan dan Perceraian Menurut Kecamatan, 2019 / <i>Number of Marriage and Divorce By Sub District, 2019</i>	110
4.3.5	Jumlah Desa/Kelurahan yang Mengalami Bencana Alam Menurut Kecamatan di Kabupaten Poso, 2014– 2019 / <i>Number of Villages that Had Natural Disaster² by Sub District in Poso Regency, 2014– 2019</i>	111
4.3.6	Jumlah Laporan Tindak Pidana Menurut Kantor Kepolisian Sektor di Kabupaten Poso, 2017-2019 / <i>Number of Reported Criminal Cases by Sub District Police Office in Poso Regency, 2017-2019</i>	113
4.3.7	Jumlah Penyelesaian Tindak Pidana Menurut Kantor Kepolisian Sektor di Kabupaten Poso, 2017-2019 / <i>Number of Crime Clearance Rate by Sub District Police Office in Poso Regency, 2017-2019</i>	114
4.3.8	Garis Kemiskinan dan Jumlah Penduduk Miskin di Kabupaten Poso, 2013-2019 / <i>Poverty Line And Poor Population In Poso Regency, 2013 - 2019</i>	115
5.1.1	Luas Panen Tanaman Sayuran Menurut Kecamatan dan Jenis Tanaman (ha) Kabupaten Poso, 2018 dan 2019 / <i>Harvested Area of Vegetables by Sub District and Kind of Plant (ha) in Poso Regency, 2018 and 2019</i>	127
5.1.2	Produksi Tanaman Sayuran Menurut Kecamatan dan Jenis Tanaman di Kabupaten Poso (kuintal), 2018-2019 / <i>Production of Vegetables by Subdistrict and Kind of Plant in Poso Regency (quintal), 2018- 2019</i>	129
5.1.3	Luas Panen Tanaman Sayuran dan Buah Semusim Menurut Jenis Tanaman (ha) di Kabupaten Poso, 2018–2019 / <i>Harvested Area of Seasonal Vegetables and Fruits by Kind of Plant (ha) in Poso Regency, 2018–2019</i>	131
5.1.4	Produksi Tanaman Sayuran dan Buah–Buahan Semusim Menurut Jenis Tanaman (ton) di Kabupaten Poso, 2018–2019 / <i>Production of Seasonal Vegetables and Fruits by Kind of Plant (ton) in Poso Regency, 2018–2019</i>	132
5.1.5	Luas Panen Tanaman Biofarmaka Menurut Kecamatan dan Jenis Tanaman (m ²) di Kabupaten Poso, 2018 dan 2019 / <i>Harvested Area of Medicinal Plants by Sub District and Kind of Plant (m²) in Poso Regency, 2018 and 2019</i>	133
5.1.6	Produksi Tanaman Biofarmaka Menurut Kecamatan dan Jenis Tanaman di Kabupaten Poso (kg) di Kabupaten Poso, 2018 dan 2019	

	<i>/ Production of Medicinal Plants by Subdistrict and Kind of Plant in Poso Regency (kg) in Poso Regency, 2018 and 2019</i>	135
5.1.7	Luas Panen Tanaman Biofarmaka Menurut Jenis Tanaman (m ²) di Kabupaten Poso, 2017–2018 / <i>Harvested Area of Medicinal Plants by Kind of Plant (m²) in Poso Regency, 2018–2019</i>	137
5.1.8	Produksi Tanaman Biofarmaka Menurut Jenis Tanaman (kg) di Kabupaten Poso, 2018–2019 / <i>Production of Medicinal Plants by Kind of Plant (kg) in Poso Regency, 2018–2019</i>	138
5.1.9	Luas Panen Tanaman Hias Menurut Kecamatan dan Jenis Tanaman di Kabupaten Poso (m ²), 2018-2019 / <i>Harvested Area of Ornamental Plants by Subdistrict and Kind of Plant in Poso Regency (m²), 2018-2019</i>	139
5.1.10	Produksi Tanaman Hias Menurut Kecamatan dan Jenis Tanaman di Kabupaten Poso (tangkai), 2018-2019 / <i>Production of Ornamental Plants by Subdistrict and Kind of Plant in Poso Regency (stalks), 2018-2019</i>	141
5.1.11	Luas Panen Tanaman Hias Menurut Jenis Tanaman (m ²) di Kabupaten Poso, 2018–2019 / <i>Harvested Area of Ornamental Plants by Kind of Plant (m²) in Poso Regency, 2018–2019</i>	143
5.1.12	Produksi Tanaman Hias Menurut Jenis Tanaman (tangkai) di Kabupaten Poso, 2018–2019 / <i>Production of Ornamental Plants by Kind of Plant (stalks), 2018–2019</i>	144
5.1.13	Produksi Buah-buahan Menurut Jenis Tanaman Menurut Kecamatan (kuintal) di Kabupaten Poso, 2018-2019/ <i>Production of Fruits by Kind of Plant by Subdistrict (quintal) in Poso Regency, 2018-2019</i>	145
5.1.14	Produksi Buah–Buahan dan Sayuran Tahunan Menurut Jenis Tanaman (kg) di Kabupaten Poso, 2016-2019 / <i>Production of Annual Fruits and Vegetables by Kind of Plant (ton) in Poso Regency, 2016–2019</i>	147
5.2.1	Luas Areal Tanaman Perkebunan Menurut Kecamatan dan Jenis Tanaman (ha) di Kabupaten Poso, 2018 dan 2019 / <i>Planted Area of Estate Crops by Sub District and Type of Crops (ha) in Poso Regency, 2018 dan 2019</i>	148
5.2.2	Produksi Perkebunan Menurut Kecamatan dan Jenis Tanaman (ton) di Kabupaten Poso, 2018-2019 / <i>Production of Estate by Sub District and Type of Crops (ton) in Poso Regency, 2018-2019</i>	150
5.3.1	Populasi Ternak Menurut Kecamatan dan Jenis Ternak di Kabupaten Poso, 2019 / <i>Livestock Population by Subdistrict and Kind of Livestock in Poso Regency, 2019</i>	152
5.3.2	Populasi Unggas Menurut Kecamatan dan Jenis Unggas di Kabupaten Poso, 2019 / <i>Poultry Population by Subdistrict and Kind of Poultry in Poso Regency, 2019</i>	153
5.3.3	Jumlah Ternak yang Dipotong Menurut Kecamatan dan Jenis Ternak di Kabupaten Poso, 2019 / <i>Livestock Slaughtered by Subdistrict and</i>	

	<i>Kind of Livestock in Poso Regency, 2019</i>	154
5.4.1	Jumlah Rumah Tangga Perikanan Tangkap Menurut Kecamatan dan Subsektor di Kabupaten Poso, 2018 dan 2019 / <i>Number of Fish Capture Households by Subdistrict and Subsector in Poso Regency, 2018 dan 2019</i>	155
5.4.2	Jumlah Produksi Perikanan Tangkap Menurut Kecamatan dan Subsektor di Kabupaten Poso, 2018 dan 2019 / <i>Number of Fish Capture by Subdistrict and Subsector in Poso Regency, 2018 dan 2019</i>	156
5.4.3	Jumlah Rumah Tangga Perikanan Budidaya Menurut Kecamatan dan Jenis Budidaya di Kabupaten Poso, 2019 / <i>Number of Aquaculture Households by Subdistrict and Type of Aquaculture in Poso Regency, 2019</i>	157
5.4.4	Produksi Perikanan Budidaya Menurut Kecamatan dan Jenis Budidaya di Kabupaten Poso, 2019 / <i>Production of Aquaculture Households by Subdistrict and Type of Aquaculture in Poso Regency, 2019</i>	158
5.4.5	Jumlah Perahu/Kapal Menurut Kecamatan dan Jenis Kapal di Kabupaten Poso, 2019 / <i>Number of Fishing Boats by Subdistrict and Type of Boat in Poso Regency, 2019</i>	159
5.5.1	Luas Kawasan Hutan Menurut Fungsinya (hektar) di Kabupaten Poso, 2019 / <i>Forest and Inland Water Area by Function (ha) in Poso Regency, 2019</i>	160
5.5.2	Produksi Hasil Hutan Bukan Kayu (ton) di Kabupaten Poso, 2019 / <i>Production of Non Timber Forest Products (ton) in Poso Regency, 2019</i>	161
6.1	Daya Terpasang, Produksi, dan Distribusi Listrik PT. PLN (Persero) pada Cabang/Ranting PLN di Kabupaten Poso, 2013-2019 / <i>Installed Capacity, Production, and Distribution of Electricity of State Electricity Company at Branch Level in Poso Regency, 2013–2019</i>	167
6.2	Jumlah Pelanggan Listrik di Kabupaten Poso, 2012 –2019 / <i>Number of Registered Electricity Customers in Poso Regency, 2012–2019</i>	168
6.3	Jumlah Pelanggan dan Air yang Disalurkan Menurut Pelanggan di Kabupaten Poso, 2019 / <i>Number of Customer and Distributed Clean Water by Type of Customers in Poso Regency, 2019</i>	169
6.4	Jumlah Pelanggan dan Listrik yang Disalurkan Menurut Pelanggan di Kabupaten Poso, 2019 / <i>Number of Customer and Distributed Clean Water by Type of Customers in Poso Regency, 2019</i>	170
7.1	Jumlah Industri menurut Jenis Industri dan Kecamatan di Kabupaten Poso, 2019 / <i>Number of Industry by Type and Sub District in Poso Regency, 2019</i>	177
7.2	Jumlah Sarana Perdagangan Menurut Jenisnya di Kabupaten Poso, 2015–2019 / <i>Number of Trading Facilities by Type of Facilities in</i>	

	<i>Poso Regency, 2015–2019</i>	178
7.3	Jumlah Koperasi Menurut Jenis Koperasi dan Kecamatan di Kabupaten Poso, 2019 / <i>Number of Cooperative by Type of Cooperative and Sub District in Poso Regency, 2019</i>	179
7.4	Jumlah UMKM Menurut Kecamatan di Kabupaten Poso, 2015–2019 / <i>Number of Micro, Small and Medium Enterprises by Sub District in Poso Regency, 2015–2019</i>	180
8.1	Jumlah Rumah Makan/Restoran Menurut Kecamatan di Kabupaten Poso, 2015–2019 / <i>Number of Restaurants by Sub District in Poso Regency, 2015–2019</i>	187
8.2	Jumlah Kunjungan Menurut Jenis Wisatawan di Kabupaten Poso, 2019 / <i>Number of Visits by Type of Tourist in Poso Regency, 2019</i>	188
8.3	Jumlah Pemandu Wisata Berdasarkan Jenis Wisata di Kabupaten Poso, 2018-2019 / <i>Number of Tour Guides by Type of Tour, 2018-2019</i>	189
9.1.1	Panjang Jalan Menurut Kecamatan dan Pemerintahan yang Berwenang Mengelolanya di Kabupaten Poso (km), 2019 / <i>Length of Roads by Subdistrict and Level of Government Authority in Poso Regency (km), 2019</i>	197
9.1.2	Panjang Jalan Menurut Kecamatan dan Jenis Permukaan Jalan di Kabupaten Poso (km), 2019 / <i>Length of Roads by Subdistrict and Type of Road Surface in Poso Regency (km), 2019</i>	198
9.1.3	Panjang Jalan Menurut Kecamatan dan Kondisi Jalan di Kabupaten Poso (km), 2019 / <i>Length of Roads by Subdistrict and Road Condition in Poso Regency (km), 2019</i>	199
9.1.4	Jumlah Penumpang Angkutan Umum Menurut Tipe Angkutan Kabupaten Poso (km), 2019 <i>Number of Public Transportation Passenger by Types of Transportation in Poso Regency (km), 2019</i>	200
9.1.5	Jumlah Penumpang/Barang yang Terangkut Angkutan Umum di Kabupaten Poso (km), 2015-2019 / <i>Number of Passenger/Goods Transported by Public Transportation in Poso Regency (km), 2015-2019</i>	201
9.2.1	Jumlah Kantor Pos Pembantu Menurut Kecamatan di Kabupaten Poso, 2015–2019 / <i>Number of Auxiliary Post Office by Subdistrict in Poso Regency, 2015–2019</i>	202
9.2.2	Banyaknya Surat, Warkat/Kartu Pos, Paket dan Wesel Yang Diterima dan Dikirim di Kabupaten Poso, 2019 / <i>Number of Letters, Posted Matter, Parcel and Money Order Sent and Received in Poso Regency, 2019</i>	203
10.1	Rata-Rata Harga Eceran Beras di Pasar Tradisional di Kabupaten Poso, 2015–2019 / <i>Average Retail Price of Rice in Traditional Markets in Poso Regency (rupiah), 2015 - 2019</i>	209
10.2	Rata-Rata Harga Eceran Beberapa Jenis Barang di Kabupaten Poso,	

	2015–2019 / <i>Average Retail Prices of Several Types of Goods in Poso District (rupiah), 2015-2019</i>	210
11.1	Rata-rata Pengeluaran per Kapita Sebulan Menurut Kelompok Komoditas dan Kelompok Pengeluaran (Rupiah) Kabupaten Poso, 2019 / <i>Monthly Average Expenditure per Capita by Commodity Group and Class of Expenditure (Rupiah) in Poso Regency, 2019</i>	215
11.2	Rata-rata Konsumsi Kalori per Kapita Sehari Menurut Kelompok Komoditas Makanan dan Kelompok Pengeluaran (Kcal), 2019 / <i>Average Daily Calorie Consumption per Capita by Food Commodity Group and Class Expenditure (Kcal), 2019</i>	216
11.3	Rata-rata Konsumsi Protein per Kapita Sehari Menurut Kelompok Komoditas Makanan dan Kelompok Pengeluaran (gram) Kabupaten Poso, 2019 / <i>Average Daily Protein Consumption per Capita by Food Commodity Group and Class Expenditure (Gram), 2019</i>	217
12.1	Produk Domestik Regional Bruto Atas Dasar Harga Berlaku Menurut Lapangan Usaha (juta rupiah) Kabupaten Poso, 2015–2019 / <i>Gross Domestic Regional Bruto at Current Market Prices by Industry (million rupiahs) in Poso Regency, 2015–2019</i>	229
12.2	Produk Domestik Regional Bruto Atas Dasar Harga Konstan 2010 Menurut Lapangan Usaha (Juta Rupiah) di Kabupaten Poso, 2015-2019 / <i>Gross Domestic Regional Product At 2010 Constant Prices By Industrial Origin (Million Rupiahs) in Poso Regency, 2015 - 2019</i>	231
12.3	Distribusi Persentase Produk Domestik Regional Bruto Atas Dasar Harga Berlaku Menurut Lapangan Usaha Di Kabupaten Poso (Persen), 2015-2019 / <i>Percentage Distribution Of Gross Regional Domestic Product At Current Market Prices By Industry In Poso Regency (Percent), 2015-2019</i>	233
12.4	Laju Pertumbuhan Produk Domestik Regional Bruto Atas Dasar Harga Konstan 2010 Menurut Lapangan Usaha Di Kabupaten Poso, 2015-2019 / <i>Growths Rate Of Gross Domestic Regional Bruto At 2010 Constant Market Prices By Industrial Origin In Poso Regency, 2015-2019</i>	235
12.5	Produk Domestik Regional Bruto Atas Dasar Harga Berlaku Menurut Pengeluaran (miliar rupiah) di Kabupaten Poso, 2015–2019 / <i>Gross Domestic Regional Bruto at Current Market Prices by Type of Expenditure (billion rupiahs) in Poso Regency, 2015–2019</i>	237
12.6	Produk Domestik Regional Bruto Atas Dasar Harga Konstan 2010 Menurut Pengeluaran di Kabupaten Poso (Miliar Rupiah), 2015-2019 / <i>Gross Domestic Regional Bruto at 2010 Constant Market Prices by Type of Expenditure in Poso Regency (Billion Rupiahs) , 2015-2019</i>	238

13.1	Penduduk Pertengahan Tahun Beberapa Kabupaten di Provinsi Sulawesi Tengah (orang), 2015-2019 / <i>The number of mid-year population in Couple Regencies of Sulawesi Tengah Province (person) 2015-2019</i>	243
13.2	Laju Pertumbuhan Produk Domestik Regional Bruto Beberapa Kabupaten/ Kota Menurut Harga Konstan di Provinsi Sulawesi Tengah (persen), 2015-2019 / <i>Growth Rate of Gross Regional Domestic Product at 2000 Constant Market Prices in Couple Regencies of Sulawesi Tengah Province (Percent), 2015-2019</i>	244
13.3	Penduduk Miskin Menurut Kabupaten/ Kota di Provinsi Sulawesi Tengah (orang), 2015-2019 / <i>Poor People by Regency/Municipality in Sulawesi Tengah Province (person), 2015-2019</i>	245
13.4	Indeks Pembangunan Manusia (IPM) Menurut Kabupaten/ Kota Di Provinsi Sulawesi Tengah , 2015-2019 / <i>Human Development Index (HDI) by Regency/Municipality in Sulawesi Tengah Province, 2015-2019</i>	246

<https://posokab.bps.go.id>

Penjelasan Umum/*Explanatory Notes*

Tanda-tanda, satuan-satuan, dan lain-lainnya yang digunakan dalam publikasi ini adalah sebagai berikut:

Symbols, measurement units, and acronyms which are used in this publication, are as follows:

1. TANDA-TANDA/*SYMBOLS*

Data tidak tersedia/ <i>Data not available</i>	: ...
Tidak ada atau nol / <i>Null or zero</i>	: -
Data dapat diabaikan/ <i>Data negligible</i>	: 0
Tanda decimal/ <i>Decimal point</i>	: ,
Data tidak dapat ditampilkan/ <i>Not applicable</i>	: NA
Angka perkiraan/ <i>Estimated figures</i>	: e
Angka sementara/ <i>Preliminary figures</i>	: *
Angka sangat sementara/ <i>Very preliminary figures</i>	: **
Angka diperbaiki/ <i>Revised figures</i>	: r

2. SATUAN/*UNITS*

barel/ <i>barrel</i>	: 158,99 liter/litres = 1/6,2898 m ³
hektar (ha)/ <i>hectare (ha)</i>	: 10 000 m ²
kilometer (km)/ <i>kilometres (km)</i>	: 1 000 meter/meters (m)
knot/ <i>knot</i>	: 1,8523 km/jam (km/hour)
kuintal/ <i>quintal</i>	: 100 kg
KWh	: 1 000 Watt hour
MWh	: 1 000 KWh
liter (untuk beras)/ <i>litre (for rice)</i>	: 0,80 kg
ons/ <i>ounce</i>	: 28,31 gram/grams
ton	: 1 000 kg

Satuan lain: buah, dus, butir, helai/lembar, kaleng, batang, pulsa, ton kilometer (ton-km), jam, menit, persen (%).

Other units: unit, pack, pieces, sheet, tin, pulse, ton-kilometres(ton-km), hour, minute, percent (%).

Perbedaan angka di belakang koma disebabkan oleh pembulatan angka.

The difference in decimal numbers is caused by rounding.

BAB 1

Geografi & Iklim Geography & Climate

Selama Tahun 2019

**Rata-Rata
Suhu Terpanas**
*The Hottest
Average Temperature*

September
32,8°C



**Rata-Rata
Suhu Terdingin**
*The Coldest
Average Temperature*

Oktober
22,1°C

Curah Hujan Terderas
Heaviest Rainfall Throughout 2019

Januari 237,2 mm³

Hari Hujan Terbanyak

Month with the Most Rainy Days



Januari dan Juni 23 Hari/Days



Penyinaran Matahari Terbesar
Most Sunlight Exposure

September 95%

PENJELASAN TEKNIS

1. Secara astronomis, Kabupaten Poso terletak pada posisi $120^{\circ}05'96''$ - $120^{\circ}52'4,8''$ Bujur Timur dan $1^{\circ}06'44,892''$ - $2^{\circ}12'53,172''$ Lintang Selatan.
2. Berdasarkan posisi geografisnya Kabupaten Poso memiliki batas-batas: Utara - Teluk Tomini dan Provinsi Sulawesi Utara, Selatan - Provinsi Sulawesi Selatan, Barat - Kabupaten Donggala dan Parigi Moutong, Timur - Kabupaten Tojo Una-Una dan Morowali.
3. **Data Curah Hujan (mm)** adalah ketinggian air hujan yang terkumpul dalam penakar hujan pada tempat yang data, tidak menyerap, tidak meresap dan tidak mengalir. Unsur hujan 1 (satu) milimeter artinya dalam luasan satu meter persegi pada tempat yang datar tertampung air hujan setinggi satu milimeter atau tertampung air hujan sebanyak satu liter.
4. **Suhu udara** adalah ukuran energi kinetik rata – rata dari pergerakan molekul – molekul. Suhu suatu benda ialah keadaan yang menentukan kemampuan benda tersebut, untuk memindahkan (transfer) panas ke benda – benda lain atau menerima panas dari benda – benda lain tersebut. Dalam sistem dua benda, benda yang kehilangan panas dikatakan benda yang bersuhu lebih tinggi.
5. **Lama penyinaran matahari** merupakan salah satu dari beberapa unsur klimatologi, dan didefinisikan

TECHNICAL NOTES

1. *Astronomically, Poso Regency is located at position $120^{\circ}05'96''$ - $120^{\circ}52'4,8''$ East Longitude and $1^{\circ}06'44,892''$ - $2^{\circ}12'53,172''$ South Latitude.*
2. *In terms of geographic position, Poso Regency has boundaries as follows North - Tomini Bay and North Sulawesi Province, South - South Sulawesi Province, West - Donggala and Parigi Moutong Regency, East - Tojo Una-Una and Morowali Regency.*
3. **Rainfall (mm)** *is the height of rainwater collected in a graduated rain on a leve, does not absorb, not pervasive and does not flow. Elements rainy one (1) millimeter means in the area of one square meter in a flat accommodated approximately one millimeter of rain water or rain water accommodated as much as one liter.*
4. **The air temperature** *is a measure of the kinetic energy - average of the movement of molecules -molecules. Temperature of an object is a state that determines the ability of these objects, to move (transfer) of heat to objects - objects of others or receive heat from objects - objects such other. In a system of two objects, objects that heat loss is said to objects higher temperature.*
5. **Solar radiation** *is one of several elements climatology, and is defined as the power of the*

sebagai kekuatan matahari yang melebihi 120 W/m².

6. **Kelembaban udara/legas udara** adalah jumlah kandungan uap air yang ada dalam udara. Kandungan uap air di udara berubah-ubah bergantung pada suhu. Makin tinggi suhu, makin banyak kandungan uap airnya. Alat pengukur kelembapan udara adalah higrometer. Kelembapan udara ada 2 jenis sebagai berikut:
7. **Kelembapan mutlak (absolut)** yaitu bilangan yang menunjukkan jumlah uap air dalam satuan gram pada satu meter kubik udara.
8. **Kelembapan relatif (nisbi)**, yaitu angka dalam persen yang menunjukkan perbandingan antara banyaknya uap air yang benar-benar dikandung udara pada suhu tertentu dan jumlah uap air maksimum yang dapat dikandung udara.

sun exceeding 120 W / m².

6. **Humidity air/air Legas** is the amount of water vapor content in the air. The content of water vapor in the air vary depending to temperature. The higher the temperature, the more water vapor content. Humidity gauges are hygrometer. Humidity there are 2 types as follows:
7. **The absolute humidity (absolute)** is a number that indicates the amount of water vapor in grams in one cubic meter of air.
8. **Relative humidity (relative)**, the figures in percent which shows a comparison between the amount of water vapor actually contained the air at a specific temperature and the maximum amount of water vapor that can be contained in the air.

ULASAN

Kabupaten Poso memiliki luas 7.112,25 terdiri atas 19 kecamatan pada tahun 2019. Wilayah ini terletak pada deretan Pegunungan Fennema dan Tineba di bagian barat, Pegunungan Takolekaju di bagian barat daya, Pegunungan Verbeek di bagian tenggara, Pegunungan Pompangeo dan Pegunungan Lumut di bagian timur laut. Kecamatan yang terluas adalah Kecamatan Lore Selatan yaitu 771,59 km² atau 10,85 persen dari luas Kabupaten Poso. Luas wilayah yang disajikan dalam publikasi ini adalah perhitungan berdasarkan updating peta SP 2010.

Suhu udara ditentukan oleh tinggi rendahnya tempat/wilayah tersebut terhadap permukaan laut dan jaraknya dari pantai. Selama tahun 2019, suhu udara maksimum tertinggi di Kabupaten Poso terjadi pada bulan September (32,8°C) dan suhu udara maksimum terendah terjadi pada bulan Juli (31,1°C), sementara suhu udara minimum tertinggi terjadi pada bulan April (24,0°C) dan suhu udara minimum terendah terjadi pada bulan Oktober (22,1°C).

Kelembaban udara berkisar antara 69-85 persen, dengan kelembaban udara rata-rata tertinggi terjadi pada bulan Januari, Februari, April dan Juni yaitu 85 persen dan kelembaban udara rata-rata terendah terjadi pada bulan Agustus yaitu 69 persen.

Curah hujan dipengaruhi oleh keadaan iklim, keadaan geografi, dan perputaran arus udara. Rata-rata curah

DESCRIPTION

Poso have area of 7,112.25 square kilometers consist of 19 subdistricts in 2019. This area is located on the folds of the mountain range, namely Fennema and Toneba Mountains in the west, Takolekaju Mountains in the southwest, Verbeek Mountains in the southeast, Pompangeo and Lumut Mountains in the northeast. The largest subdistrict is South Lore subdistrict which is approximately 771.59 km² or 10.85 percent of Poso Regency's area. This Area that serve in publication is a calculation based on map update in SP 2010.

The air temperature is determined by the high and low places / regions to sea level and distance from the shore. During the year 2019, maximum air temperature in Poso Regency was highest in September (32.8°C) and the maximum air temperature was lowest in July (31.1°C), while the minimum temperature was highest in April (24.0°C) and the lowest minimum air temperature occurred in October (22.1°C).

Air humidity ranging from 69-85 percent, where the average humidity is highest in January, Februari, April and June with 85 percent and the lowest average humidity occurred in August with 69 percent.

Rainfall is influenced by climatic conditions, circumstances geography, and the velocity of the air

hujan setiap tahun bervariasi, pada tahun 2019 berkisar antara 50-237,2 mm³. Curah hujan tertinggi terjadi pada bulan Januari yaitu sebesar 237,2 mm³, sedangkan curah hujan terendah terjadi pada bulan September yaitu sebesar 50 mm³. Jumlah hari hujan terbanyak terjadi pada bulan Januari dan Juni 2019 yaitu 23 hari.

flow. The average rainfall per year varies, In 2018 ranged between 50-237.2 mm³. The highest rainfall occurred in September in the amount of 237.2 mm³, while the lowest rainfall occurred in September that is equal to 50 mm³. The highest number of rainy days occurred in January and April 2019 which is 23 days.

<https://posokab.bps.go.id>

1.1 Keadaan Geografi/*Geography Condition*

Tabel 1.1.1 Luas Daerah dan Jumlah Pulau Menurut Kecamatan di Kabupaten Poso, 2019
Total Area and Number of Islands by Sub District in Poso Regency, 2019

Kecamatan <i>Sub District</i>	Ibukota Kecamatan <i>Capital of Sub District</i>	Luas (km ²) <i>Total Area (square,km)</i>
(1)	(2)	(3)
Pamona Selatan	Pendolo	474,65
Pamona Barat	Meko	174,91
Pamona Tenggara	Korobono	229,17
Pamona Utara	Sulewana	422,04
Pamona Pusalemba	Sangele	367,54
Pamona Timur	Taripa	549,38
Lore Selatan	Gintu	771,59
Lore Barat	Lengkeka	331,36
Lore Utara	Wuasa	466,75
Lore Tengah	Doda	657,06
Lore Timur	Maholo	112,40
Lore Peore	Watutau	525,20
Poso Pesisir	Mapane	307,66
Poso Pesisir Selatan	Tangkura	609,39
Poso Pesisir Utara	Tambarana	558,34
Poso Kota	Gebang Rejo	11,29
Poso Kota Selatan	Kawua	25,06
Poso Kota Utara	Lawanga	20,22
Lage	Tagolu	498,24
Poso		7 112,25

Lanjutan Tabel/*Continued Table 1.1.1*

Kecamatan <i>Sub District</i>	Persentase terhadap Luas Kabupaten/Kota <i>Percentage to Regency/Municipality's Area</i>
(1)	(4)
Pamona Selatan	6,67
Pamona Barat	2,46
Pamona Tenggara	3,22
Pamona Utara	5,93
Pamona Pusalemba	5,17
Pamona Timur	7,72
Lore Selatan	10,85
Lore Barat	4,66
Lore Utara	6,56
Lore Tengah	9,24
Lore Timur	1,58
Lore Peore	7,38
Poso Pesisir	4,33
Poso Pesisir Selatan	8,57
Poso Pesisir Utara	7,85
Poso Kota	0,16
Poso Kota Selatan	0,35
Poso Kota Utara	0,28
Lage	7,01
Poso	

Sumber/*Source*: 1 Berdasarkan Peraturan Menteri Dalam Negeri Nomor 137 Tahun 2017 tanggal 29 Desember 2017/
Based on Minister of Home Affairs Regulation Number 137/2017, December 29, 2017

2 Berdasarkan informasi Kementerian Dalam Negeri Tahun 2018/*Based on information from Ministry of Home Affairs 2018*

Sumber/*Source*: Kementerian Dalam Negeri/ *Ministry of Home Affairs*

1.2 Iklim/*Climate*

Tabel 1.2.1 Rata-rata Suhu dan Kelembaban Udara Menurut Bulan di Kabupaten Poso, 2019
Average Temperature and Humidity by Month in Poso Regency, 2019

Bulan Month	Suhu Udara Temperature(°C)			Kelembaban Udara Humidity (%)		
	Maks Max	Min	Rata-rata Average	Maks Max	Min	Rata- rata Average
(1)	(2)	(3)	(4)	(5)	(6)	(7)
Januari/ <i>January</i>	31,6	23,3	27,1	98	58	85
Pebruari/ <i>February</i>	32,0	23,1	27,1	95	64	85
Maret/ <i>March</i>	31,9	23,4	27,5	97	67	84
April/ <i>April</i>	32,3	24,0	28,0	97	68	85
Mei/ <i>May</i>	32,6	23,7	28,5	97	66	83
Juni/ <i>June</i>	31,6	23,3	27,6	100	61	85
Juli/ <i>July</i>	31,1	22,9	27,9	93	55	75
Agustus/ <i>August</i>	32,3	23,4	28,8	92	44	69
September/ <i>September</i>	32,8	22,9	28,8	95	47	70
Oktober/ <i>October</i>	32,1	22,1	28,4	95	61	78
Nopember/ <i>November</i>	32,4	23,0	28,9	92	60	78
Desember/ <i>December</i>	32,1	23,5	28,5	97	56	81

Sumber/*Source*: Stasiun Meteorologi Kasiguncu Poso/*Meteorological Station of Kasiguncu Poso*

Tabel 1.2.2 Rata-Rata Tekanan Udara, Kecepatan Angin dan Penyinaran Matahari Menurut Bulan di Kabupaten Poso, 2019
Average Atmospheric Pressure, Wind Velocity and Duration of Sunshine By Month in Poso Regency, 2019

Bulan Month	Tekanan Udara Atmospheric Pressure (mb)	Kecepatan Angin Wind Velocity (knot)	Penyinaran Matahari Duration of Sunshine (%)
(1)	(2)	(3)	(4)
Januari/ January	1010,0	1	34
Pebruari/ February	1011,7	2	59
Maret/ March	1010,3	2	57
April/April	1009,5	2	52
Mei/ May	1009,9	2	71
Juni/ June	1009,8	2	41
Juli/ July	1010,6	3	62
Agustus/ August	1010,7	4	91
September/ September	1011,2	4	95
Oktober/ October	1009,7	3	81
Nopember/ November	1009,2	2	87
Desember/ December	1009,1	2	49

Sumber/Source:

Stasiun Meteorologi Kasiguncu Poso/ Meteorological Station of Kasiguncu Poso

Tabel 1.2.3 Jumlah Curah Hujan dan Hari Hujan Menurut Bulan di Kabupaten Poso, 2019
Amount of Precipitation and Number of Rainy Days by Month in Poso Regency, 2019

Bulan Month	Curah Hujan Precipitation (mm ³)	Hari Hujan (Hari) Number of Rainy Days (day)
(1)	(2)	(3)
Januari/ January	237,2	23
Pebruari/ February	225,4	21
Maret/ March	121,4	16
April/April	193,0	22
Mei/ May	81,3	13
Juni/ June	215,2	23
Juli/ July	170,5	13
Agustus/ August	99,6	6
September/ September	50,0	8
Oktober/ October	228,7	19
Nopember/ November	33,0	10
Desember/ December	58,5	14

Sumber/Source:

Stasiun Meteorologi Kasiguncu Poso/Meteorological Station of Kasiguncu Poso

BAB 2

Pemerintahan Governments



Selama Tahun 2019
During 2019

Jumlah PNS

Civil Servants

6.720

PNS Laki-Laki **PNS Perempuan**

Men Civil Servants *Women Civil Servants*

2.826 **3.894**

Anggota DPRD

*Members of the
House of Representatives*

30



PENJELASAN TEKNIS

1. **Anggota Dewan Perwakilan Rakyat Daerah (DPRD)** dipilih melalui pemilihan umum (pemilu) dan dilantik dalam masa jabatan lima tahun.
2. Berdasarkan Undang-Undang no. 43 tahun 1999 Tentang Pokok-Pokok Kepegawaian, yang dimaksud **Pegawai Negeri** adalah setiap warga negara Republik Indonesia yang telah memenuhi syarat yang ditentukan, diangkat oleh pejabat yang berwenang dan disertai tugas dalam suatu jabatan negeri, atau disertai tugas negara lainnya, dan digaji berdasarkan peraturan perundang-undangan yang berlaku.
3. Pasal 2 Ayat 1 UU RI no. 43 tahun 1999 tentang Pokok-Pokok Kepegawaian, membagi Pegawai Negeri menjadi 3 yaitu:
 - Pegawai Negeri Sipil
 - Anggota Tentara Republik Indonesia
 - Anggota Kepolisian Negara Republik Indonesia
 Pada pasal 2 ayat 2 Pegawai Negeri Sipil di bedakan menjadi 2 yaitu :
 - Pegawai Negeri Sipil Pusat
 - Pegawai Negeri Sipil Daerah
4. **Pegawai Negeri Sipil Pusat** adalah Pegawai Negeri Sipil yang gajinya dibebankan pada Anggaran Pendapatan dan Belanja Negara dan bekerja pada Departemen, Lembaga pemerintah non-Departemen, Kesekretariatan

TECHNICAL NOTES

1. **Regional House of Representatives (DPRD) members** are elected through a general election and appointed for a five-years membership.
2. *The Based on the Law of the Republic of Indonesia no. 43 1999 About the Principal Officer, which meant **Servants** is every citizen of the Republic of Indonesia that has been qualified specified, appointed by the competent authority and entrusted with tasks in an office abroad, or entrusted with the task of other countries, and are paid based on laws applicable.*
3. *Article 2 Paragraph 1 of Law of the Republic of Indonesia no. 43 1999 About the Principal Officer, divide into 3 Servants.*
 - *Government employees*
 - *Members of the Army of the Republic of Indonesia*
 - *Members of the Indonesian National Police**In Article 2, paragraph 2 of Civil Servants to differentiate into two, namely:*
 - *Centre for Civil Servants*
 - *Regional Civil Servants*
4. **Civil Service Centre** is a Civil Servant whose salary is charged to the Budget of the State and working in the Ministry, non-governmental Organization Department, Secretariat highest institution/High Country, Vertical Institutions at

Lembaga Tertinggi/Tinggi Negara, Instansi Vertikal di Daerah Propinsi/Kabupaten/Kota, Kepaniteraan Pengadilan, atau dipekerjakan untuk menyelenggarakan tugas negara lainnya.

5. **Pegawai Negeri Sipil Daerah** adalah Pegawai Negeri Sipil Daerah Propinsi/Kabupaten/Kota yang gajinya dibebankan pada Anggaran Pendapatan dan Belanja Daerah dan bekerja pada Pemerintah Daerah, atau dipekerjakan di luar instansi induknya.

Provincial/District/Municipality, the Clerk of Court, or hired to carry out the task of other countries.

5. **Regional Civil Servants** is a Civil Servants in a provincial/regional/municipal salary is charged to the budget of Regional and Local Government is working on, or employed outside the parent institution.

ULASAN**DESCRIPTION**

Wilayah Administrasi Kabupaten Poso terdiri dari 19 kecamatan yang membawahi 142 desa definitif dan 28 kelurahan.

Poso Regency's administration area consists of 19 Districts in charge of 142 definitive villages 28 urban villages.

Kabupaten Poso mengalami beberapa kali pemekaran kecamatan dan desa. Kemudian sejak tahun 2012, Kabupaten Poso terdiri atas 19 kecamatan, yaitu :

Poso regency has undergone several expansion by districts and villages. Then since 2012, Poso regency consists of 19 subdistricts, namely:

1. Kecamatan Pamona Selatan
2. Kecamatan Pamona Barat
3. Kecamatan Pamona Tenggara
4. Kecamatan Pamona Utara
5. Kecamatan Pamona Pusalemba
6. Kecamatan Pamona Timur
7. Kecamatan Lore Selatan
8. Kecamatan Lore Barat
9. Kecamatan Lore Utara
10. Kecamatan Lore Tengah
11. Kecamatan Lore Timur
12. Kecamatan Lore Peore
13. Kecamatan Poso Pesisir
14. Kecamatan Poso Pesisir Selatan
15. Kecamatan Poso Pesisir Utara
16. Kecamatan Poso Kota
17. Kecamatan Poso Kota Selatan
18. Kecamatan Poso Kota Utara
19. Kecamatan Lage

1. *Pamona Selatan Subdistrict*
2. *Pamona Barat Subdistrict*
3. *Pamona Tenggara Subdistrict*
4. *Pamona Utara Subdistrict*
5. *Pamona Pusalemba Subdistrict*
6. *Pamona Timur Subdistrict*
7. *Lore Selatan Subdistrict*
8. *Lore Barat Subdistrict*
9. *Lore Utara Subdistrict*
10. *Lore Tengah Subdistrict*
11. *Lore Timur Subdistrict*
12. *Lore Peore Subdistrict*
13. *Poso Pesisir Subdistrict*
14. *Poso Pesisir Selatan Subdistrict*
15. *Poso Pesisir Utara Subdistrict*
16. *Poso Kota Subdistrict*
17. *Poso Kota Selatan Subdistrict*
18. *Poso Kota Utara Subdistrict*
19. *Lage Subdistrict*

Jumlah anggota DPRD Kabupaten Poso di Tahun 2019 sebanyak 30 orang, terdiri dari 24 laki-laki dan 6 perempuan. DPRD Kabupaten Poso selama tahun 2019 telah berhasil membuat beberapa keputusan antara lain: 6 Peraturan Daerah, 16 Keputusan DPRD, dan 16 keputusan Pimpinan DPRD.

Number of Representatives DPRD of Poso regency in 2019 as many as 30 people, consisting of 24 men and 6 women. DPRD Poso regency during 2019 has managed to make several decisions: 6 Decision of Local, 16 Decision of DPRD, and 16 Chief Decision of DPRD.

GOVERNMENT

Pegawai Negeri Sipil (PNS) di lingkungan Pemerintah Daerah Kabupaten Poso pada tahun 2019 mencapai 6.720 orang. PNS tersebut 51,22 persen berada pada jenjang golongan III, 30,28 persen berada pada jenjang golongan II, 16,78 persen berada pada jenjang golongan IV, dan sisanya pada jenjang golongan I. Dilihat dari pendidikannya, mayoritas PNS Pemda Kabupaten Poso berpendidikan sarjana (52,27 persen) dan pendidikan SLTA atau sederajat (32,99 persen).

Total civil servants (PNS) in regional government of Poso regency in 2019 were 6,720 persons. They were classified as level of III (51.22 percent), level of II (30.28 percent) and, level of IV (16.78 percent), and the other as level of I. Refer to their education attainment, most of them were graduated from university (52.27 percent) and graduated from senior high school or on the parallel (32.99 percent).

2.1 Wilayah Administratif/Administrative Area

Tabel 2.1.1 Jumlah Kelurahan Menurut Kecamatan di Kabupaten Poso, 2019
Number of Sub District by Sub District in Poso Regency, 2019

Kecamatan Sub District	2015	2016	2017	2018	2019
(1)	(2)	(3)	(4)	(5)	(6)
Pamona Selatan	-	-	-	-	-
Pamona Barat	-	-	-	-	-
Pamona Tenggara	-	-	-	-	-
Pamona Utara	3	3	3	3	3
Pamona Pusalemba	3	3	3	3	3
Pamona Timur	-	-	-	-	-
Lore Selatan	-	-	-	-	-
Lore Barat	-	-	-	-	-
Lore Utara	-	-	-	-	-
Lore Tengah	-	-	-	-	-
Lore Timur	-	-	-	-	-
Lore Peore	-	-	-	-	-
Poso Pesisir	3	3	3	3	3
Poso Pesisir Selatan	-	-	-	-	-
Poso Pesisir Utara	-	-	-	-	-
Poso Kota	7	7	7	7	7
Poso Kota Selatan	5	5	5	5	5
Poso Kota Utara	7	7	7	7	7
Lage	-	-	-	-	-
Poso	28	28	28	28	28

Sumber/Source: Peraturan Kepala Badan Pusat Statistik Nomor 29 Tahun 2018 Tanggal 15 Januari 2018 tentang Perubahan Atas Peraturan Kepala Badan Pusat Statistik Nomor 55 Tahun 2017 tentang Kode dan Nama Wilayah Kerja Statistik Tahun 2017/Chief Statistician Regulation Number 29/2018, January 15 2018, as a revision of Chief Statistician Regulation Number 55 of 2017 on Code and Name of Regional Level of Data Collection.

Tabel 2.1.2 Jumlah Desa¹ Menurut Kecamatan di Kabupaten Poso, 2019
Table Number of Villages¹ by Sub District in Poso Regency, 2019

Kecamatan Sub District	2015	2016	2017	2018	2019
(1)	(2)	(3)	(4)	(5)	(6)
Pamona Selatan	12	12	12	12	12
Pamona Barat	6	6	6	6	6
Pamona Tenggara	9	9	9	9	9
Pamona Utara	7	7	7	7	7
Pamona Pusalemba	8	8	8	8	8
Pamona Timur	13	13	13	13	13
Lore Selatan	8	8	8	8	8
Lore Barat	6	6	6	6	6
Lore Utara	7	7	7	7	7
Lore Tengah	8	8	8	8	8
Lore Timur	5	5	5	5	5
Lore Peore	5	5	5	5	5
Poso Pesisir	13	13	13	13	13
Poso Pesisir Selatan	9	9	9	9	9
Poso Pesisir Utara	10	10	10	10	10
Poso Kota	-	-	-	-	-
Poso Kota Selatan	-	-	-	-	-
Poso Kota Utara	-	-	-	-	-
Lage	16	16	16	16	16
Poso	142	142	142	142	142

Catatan/Note: ¹ Termasuk kelurahan dan Unit Permukiman Transmigrasi (UPT)/Include Transmigration Settlement Unit
 Sumber/Source: Peraturan Kepala Badan Pusat Statistik Nomor 29 Tahun 2018 Tanggal 15 Januari 2018 tentang Perubahan Atas Peraturan Kepala Badan Pusat Statistik Nomor 55 Tahun 2017 tentang Kode dan Nama Wilayah Kerja Statistik Tahun 2017/Chief Statistician Regulation Number 29/2018, January 15 2018, as a revision of Chief Statistician Regulation Number 55 of 2017 on Code and Name of Regional Level of Data Collection.

2.2 Sumber Daya Manusia/*Human Resources*

Tabel 2.2.1 Jumlah Pegawai Negeri Sipil Menurut Jabatan dan Jenis Kelamin di Kabupaten Poso, 2018 dan 2019
Number of Civil Servants by Occupation and Sex in Poso Regency, 2018 and 2019

Jabatan <i>Occupation</i>	2018			2019		
	Laki-Laki <i>Male</i>	Perempuan <i>Female</i>	Jumlah <i>Total</i>	Laki-Laki <i>Male</i>	Perempuan <i>Female</i>	Jumlah <i>Total</i>
(1)	(2)	(3)	(4)	(5)	(6)	(7)
Fungsional Tertentu <i>Specific Functional</i>	1 063	2 352	3 415	1 352	2 234	3 586
Fungsional Umum/ <i>Staf General Functional</i>	1 345	1 333	2 678	952	1 316	2 268
Struktural/ <i>Structural</i>						
Eselon V/ <i>5th Echelon</i>	-	-	-	-	-	-
Eselon IV/ <i>4th Echelon</i>	371	293	664	361	295	656
Eselon III/ <i>3rd Echelon</i>	135	42	177	135	42	177
Eselon II/ <i>2nd Echelon</i>	28	7	35	26	7	33
Eselon I/ <i>1st Echelon</i>	-	-	-	-	-	0
Jumlah/ <i>Total</i>	2 942	4 027	6 969	2 826	3 894	6 720

Sumber/*Source*: Badan Kepegawaian Daerah Kabupaten Poso/*Regional Office for Civil Service of Poso Regency*

Tabel 2.2.2 Jumlah Pegawai Negeri Sipil Menurut Tingkat Pendidikan dan Jenis Kelamin di Kabupaten Poso, 2018 dan 2019
Number of Civil Servants by Occupation and Sex in Poso Regency, 2018 and 2019

Tingkat Pendidikan <i>Educational Level</i>	2018			2019		
	Laki-Laki <i>Male</i>	Perempuan <i>Female</i>	Jumlah <i>Total</i>	Laki-Laki <i>Male</i>	Perempuan <i>Female</i>	Jumlah <i>Total</i>
(1)	(2)	(3)	(4)	(5)	(6)	(7)
Sampai dengan SD <i>Up to Primary School</i>	20	5	25	18	4	22
SLTP/Sederajat General <i>Vocational Junior High School</i>	57	41	98	53	39	92
SMA/Sederajat General/Vocational Senior High School	1 191	1 153	2 344	1 137	1 080	2 217
Diploma I, II/Akta I, II <i>Diploma I, II/Akta I, II</i>	244	690	934	232	644	876
Diploma III/Akta III/ Sarjana Muda <i>Diploma III/Akta III/ Bachelor</i>						
Tingkat Sarjana/ Doktor/Ph.D <i>University Graduates</i>	1 430	2 138	3 568	1 386	2 127	3 513
Jumlah/ <i>Total</i>	2 942	4 027	6 969	2 826	3 894	6 720

Sumber/*Source*: Badan Kepegawaian Daerah Kabupaten Poso/*Regional Office for Civil Service of Poso Regency*

Tabel 2.2.3 Jumlah Pegawai Negeri Sipil Menurut Tingkat Kepangkatan dan Jenis Kelamin di Kabupaten Poso, 2018 dan 2019
Number of Civil Servants by Hierarchy and Sex in Poso Regency, 2018 and 2019

Pangkat/Golongan/Ruang <i>Hierarchy</i>	2018			2019		
	Laki-Laki <i>Male</i>	Perempuan <i>Female</i>	Jumlah <i>Total</i>	Laki-Laki <i>Male</i>	Perempuan <i>Female</i>	Jumlah <i>Total</i>
(1)	(2)	(3)	(4)	(5)	(6)	(7)
1. I/A (Juru Muda)	2	1	3	2	1	3
2. I/B (Juru Muda Tingkat I)	4	2	6	4	2	6
3. I/C (Juru)	19	18	37	17	15	32
4. I/D (Juru Tingkat I)	40	32	72	41	33	74
Golongan I/Range I						
5. II/A (Pengatur Muda)	82	88	170	53	45	98
6. II/B (Pengatur Muda Tingkat I)	407	510	917	412	526	938
7. II/C (Pengatur)	347	338	685	326	306	632
8. II/D (Pengatur Tingkat I)	202	168	370	197	170	367
Golongan II/Range II						
9. III/A (Penata Muda)	251	448	699	241	392	633
10. III/B (Penata Muda Tingkat I)	399	657	1056	392	676	1068
11. III/C (Penata)	306	535	841	292	521	813
12. III/D (Penata Tingkat I)	397	522	919	386	542	928
Golongan III/Range III						
13. IV/A (Pembina)	281	433	714	274	400	674
14. IV/B (Pembina Tingkat I)	179	268	447	165	257	422
15. IV/C (Pembina Utama Muda)	26	7	33	24	8	32
16. IV/D (Pembina Utama Madya)	-	-	-	-	-	-
17. IV/E (Pembina Utama)	-	-	-	-	-	-
Golongan IV/Range IV						
Jumlah/ <i>Total</i>	2 942	4 027	6 969	2 826	3 894	6 720

Sumber/Source: Badan Kepegawaian Daerah Kabupaten Poso/Regional Office for Civil Service of Poso Regency

2.3 Keuangan Daerah/Local Finance

Tabel 2.3.1 Realisasi Pendapatan Pemerintah Kabupaten Poso Menurut Jenis Pendapatan (ribu rupiah), 2019
Table 2.3.1 Actual Revenues of Government of Poso Regency by Source of Revenues, 2019

Jenis Pendapatan		2019¹
Source of Revenues		
	(1)	(2)
1	Pendapatan Asli Daerah (PAD)/ Original Local Government Revenue	101 232 214 730,52
1.1	Pajak Daerah/Local Taxes	19 936 069 433,59
1.2	Retribusi Daerah/Retributions	9 754 092 222,00
1.3	Hasil Perusahaan Milik Daerah dan Pengelolaan Kekayaan Daerah yang Dipisahkan/ Income of Regional Gov. Corporate and Management of Separated Reg. Gov. Wealth	2 401 727 224,00
1.4	Lain-lain PAD yang Sah/ Other Original Local Gov. Revenue	69 140 325 850,93
2	Dana Perimbangan/Balanced Budget	1 040 998 988 919,00
2.1	Bagi Hasil Pajak/Tax Sharing	7 870 657 300,00
2.2	Bagi Hasil Bukan Pajak/Sumber Daya Alam/Non Tax/ Natural Resource Sharing	15 175 501 225,00
2.3	Dana Alokasi Umum/General Allocation Funds	752 954 397 000,00
2.4	Dana Alokasi Khusus/Special Allocation Funds	264 998 433 394,00
3	Lain-lain Pendapatan yang Sah/Other Legal Revenue	211 713 089 390,00
3.1	Pendapatan Hibah/Grants	42 888 130 476,00
3.2	Dana Darurat/Emergency Funds	-
3.3	Dana Bagi Hasil Pajak dari Provinsi dan Pemerintah Daerah Lainnya/tax sharing from province and other local governments	39 153 036 914,00
3.4	Dana Penyesuaian dan Otonomi Daerah/Outonomous Region and Balancing Funds	129 386 922 000 00
3.5	Bantuan Keuangan dari Provinsi atau Pemerintah Daerah Lainnya/financial assistance from province and other local government governments	285 000 000 00
3.6	Lainnya/Other Funds	-
Jumlah/Total		2 707 888 586 079,04

Catatan/Note: ¹ Data APBD

Sumber/Source: Survei Statistik Keuangan Daerah/Financial Statistics of Provincial Government Survey

Tabel 2.3.2 Realisasi Belanja Pemerintah Kabupaten Poso Menurut Jenis Belanja (ribu rupiah),2019
Table Actual Expenditure of Government of Poso Regency by Source of Expenditures, 2019

Jenis Pengeluaran		2019¹
Source of Expenditure		
	(1)	(2)
1	Belanja Tidak Langsung /Indirect Expenditure	786 526 629 290,00
1.1	Belanja Pegawai/Personnel expenditure	561 350 728 064,00
1.2	Belanja Bunga/Retributions	-
1.3	Belanja Subsidi/Subsidies Expenditure	-
1.4	Belanja Hibah/Grant	8 076 400 000,00
1.5	Belanja Bantuan Sosial/Social Expenditure	6 104 302 305,00
1.6	Belanja Bagi Hasil kepada Provinsi/Kabupaten/Kota / Sharing Fund Expenditure to Provincial/District/City and Village Government	3 192 074 296,00
1.7	Belanja Bantuan Keuangan kepada Provinsi/ Kabupaten/ Kota dan Pemerintah Desa / Financial Assistance Expenditure to Provincial/ District/City and Village Government	207 640 819 625,00
1.8	Belanja Tidak Terduga/Unpredicted Expenditure	162 305 000,00
2	Belanja Langsung/Direct Expenditure	589 074 172 154,90
2.1	Belanja Pegawai/Personnel expenditure	44 262 785 280,00
2.2	Belanja Barang dan Jasa/Goods and Services Expenditure	289 035 315 388,00
2.3	Belanja Modal/Capital expenditure	255 766 071 486,90
Jumlah/Total		2 751 191 602 889,80

Catatan/Note: ¹ Data APBD

Sumber/Source: Survei Statistik Keuangan Daerah/Financial Statistics of Provincial Government Survey

2.4 Dewan Perwakilan Rakyat Daerah/*The Regional House Of Representative*

Tabel 2.4.1 Jumlah Anggota Dewan Perwakilan Rakyat Daerah Menurut Fraksi dan Jenis Kelamin di Kabupaten Poso, 2019
Table **Number of Regional Parliament Members by Fraction and Sex in Poso Regency, 2019**

Fraksi <i>Paction</i>	Laki/laki <i>Male</i>	Perempuan <i>Female</i>	Jumlah <i>Total</i>
(1)	(2)	(3)	(4)
1. Demokrat	3	3	5
2. Golkar	4	3	7
3. Nasdem	4	-	4
4. PDI-P	3	-	3
5. Gerindra	3	-	3
6. Berkarya	2	-	2
7. Hanura	1	-	1
8. Persatuan Indonesia	1	-	1
9. Keadilan Sejahtera	2	-	2
10. Persatuan Pembangunan	1	-	1
Jumlah/Total	24	6	30

Sumber/Source: Sekretariat DPRD Kabupaten Poso/*House of Parliament Poso Regency*

Tabel 2.4.2 Jumlah Keputusan dan Perda Dewan Perwakilan Rakyat Daerah Kabupaten Poso, 2015 – 2019
Number of Decision and Regional Regulation of Regional Parliament of Poso Regency, 2015 – 2019

Keputusan Decree	2015	2016	2017	2018	2019
(1)	(2)	(3)	(4)	(5)	(6)
1. Peraturan Daerah	17	14	10	14	6
2. Keputusan DPRD	26	25	20	15	16
3. Nota Kesepakatan	4	1	-	-	6
4. Pernyataan Sikap	1	-	-	-	-
5. Pernyataan Pendapat	-	-	-	-	-
6. Rekomendasi	3	-	-	-	1
7. Kesimpulan	-	-	-	-	-
8. Keputusan Pimpinan DPRD	21	22	17	19	16
9. Keputusan Panitia Musyawarah	3	3	3	3	4
10. Memorandum	-	-	-	-	-
11. Panitia Anggaran	1	-	-	-	-
12. Panitia Khusus	10	13	-	10	5
13. Panitia Teknis	-	-	-	-	-

Sumber/Source: Sekretariat DPRD Kabupaten Poso/House of Parliament Poso Regency

BAB 3

Penduduk & Ketenagakerjaan *Population & Employment*



Perempuan ♀ **Laki-Laki** ♂
Women *Men*

123.801 **132.592**

The text displays the gender distribution of the population. 'Perempuan' (Women) is written in red, and 'Laki-Laki' (Men) is written in blue. The female symbol (♀) and male symbol (♂) are placed between the words. Below each word is the corresponding number: 123.801 for women and 132.592 for men.

Partisipasi Angkatan Kerja **72,36%**
Labor Force Participation

The text shows the labor force participation rate. 'Partisipasi Angkatan Kerja' is written in blue, and '72,36%' is written in red. Below it, the English translation 'Labor Force Participation' is written in a smaller, italicized font.

Pengangguran **2,25%**
Unemployment

The text shows the unemployment rate. 'Pengangguran' is written in blue, and '2,25%' is written in red. Below it, the English translation 'Unemployment' is written in a smaller, italicized font.

PENJELASAN TEKNIS

1. Sumber utama data kependudukan adalah sensus penduduk yang dilaksanakan setiap sepuluh tahun sekali. Sensus penduduk telah dilaksanakan sebanyak enam kali sejak Indonesia merdeka, yaitu tahun 1961, 1971, 1980, 1990, 2000, dan 2010. Di dalam sensus penduduk, pencacahan dilakukan terhadap seluruh penduduk yang berdomisili di wilayah teritorial Indonesia termasuk warga negara asing kecuali anggota korps diplomatik negara sahabat beserta keluarganya. Metode pengumpulan data dalam sensus dilakukan dengan wawancara antara petugas sensus dengan responden dan juga melalui e-census. Pencatatan penduduk menggunakan konsep usual residence, yaitu konsep di mana penduduk biasa bertempat tinggal. Bagi penduduk yang bertempat tinggal tetap dicacah di mana mereka biasa tinggal, sedangkan untuk penduduk yang tidak bertempat tinggal tetap dicacah di tempat di mana mereka ditemukan petugas sensus pada malam 'Hari Sensus'. Termasuk penduduk yang tidak bertempat tinggal tetap adalah tuna wisma, awak kapal berbendera Indonesia, penghuni perahu/rumah apung, masyarakat terpencil/terasing, dan pengungsi. Bagi mereka yang mempunyai tempat tinggal tetap dan sedang bepergian ke luar wilayah lebih dari

TECHNICAL NOTES

1. *The main source of demographic data is population census, which is conducted every ten years. Population Census has been conducted six times since Indonesia's independence: 1961, 1971, 1980, 1990, 2000, and 2010. The population census enumerates all residents who domicile in the entire territory of Indonesia including foreign citizens except the diplomatic corps members and their families. The method of data collection in a population census involves interviewing respondents and conducting e-census. Enumeration of the population uses the concept of "usual residence", which is the concept of "places where people usually live". De jure was applied to the permanent residents, while de facto was applied to non-permanent residents. The permanent residents were enumerated in place where they normally live, the non-permanent residents were enumerated where they were found by the enumerators, on the night of 'Census Date'. The non permanent residents include homeless people, ship crew, boat people, remote area community, and internally displaced persons. Those who had permanent residence and had been travelling away from their home for six months or more were not enumerated in their permanent place, but in the place where they were during the census. For the periods where the population*

enam bulan, tidak dicacah di tempat tinggalnya, tetapi dicacah di tempat tujuannya. Untuk tahun yang tidak dilaksanakan sensus penduduk, data kependudukan diperoleh dari hasil proyeksi penduduk. Proyeksi penduduk merupakan suatu perhitungan ilmiah yang didasarkan pada asumsi dari komponen-komponen perubahan penduduk, yaitu kelahiran, kematian, dan migrasi. Proyeksi penduduk Indonesia 2010–2035 menggunakan data dasar penduduk hasil SP2010.

- 2. Penduduk Indonesia** adalah semua orang yang berdomisili di wilayah teritorial Indonesia selama 6 bulan atau lebih dan atau mereka yang berdomisili kurang dari 6 bulan tetapi bertujuan menetap.
 - 3. Laju pertumbuhan penduduk** adalah angka yang menunjukkan persentase pertambahan penduduk dalam jangka waktu tertentu.
 - 4. Kepadatan penduduk** adalah rasio banyaknya penduduk per kilometer persegi.
 - 5. Rasio jenis kelamin** adalah perbandingan antara penduduk laki-laki dan penduduk perempuan pada suatu wilayah dan waktu tertentu. Biasanya dinyatakan dengan banyaknya penduduk laki-laki untuk 100 penduduk perempuan.
 - 6. Distribusi penduduk** adalah pola persebaran penduduk di suatu wilayah, baik berdasarkan batas-batas geografis maupun berdasarkan batas-batas administrasi pemerintahan.
- census is not conducted, population projection is done to estimate population during those years. The population projection is an estimate based on the demographic components, such as birth, death, and migration. Indonesia's 2010–2035 population projection used the 2010 Population Census as the base population.*
- 2. The population of Indonesia** are all residents of the entire territory of Indonesia who have stayed for six months or longer, and those who intended to stay more than six months even though their length of stay is less than six months.
 - 3. The growth rate of population** is the number that show percentage of population growth within a specified period.
 - 4. Population density** is ratio of population per square kilometer.
 - 5. Sex ratio** is the ratio of males population to females population in a given area and time, usually expressed as the number of males for every 100 females.
 - 6. Population distribution** is the pattern of population distribution in an area, either by geographic boundaries or by government administrative boundaries.

7. **Komposisi penduduk** adalah pola persebaran penduduk menurut karakteristiknya, contoh: penduduk menurut kelompok umur, penduduk menurut jenis kelamin.
8. **Rumah tangga** adalah seseorang atau sekelompok orang yang mendiami sebagian atau seluruh bangunan fisik/sensus dan biasanya tinggal bersama serta pengelolaan makan dari satu dapur. Yang dimaksud makan dari satu dapur adalah jika pengurusan kebutuhan sehari-harinya dikelola bersama-sama menjadi satu.
9. **Anggota rumah tangga** adalah semua orang yang biasanya bertempat tinggal di suatu rumah tangga, baik yang berada di rumah pada waktu pencacahan maupun yang sementara tidak ada.
10. **Rata-rata anggota rumah tangga** adalah angka yang menunjukkan rata-rata jumlah anggota rumah tangga per rumah tangga.
11. **Penduduk usia kerja** adalah penduduk yang berumur 15 tahun ke atas.
12. **Angkatan kerja** adalah penduduk usia kerja (15 tahun ke atas) yang bekerja, punya pekerjaan namun sementara tidak bekerja, dan pengangguran.
13. **Bekerja** adalah kegiatan ekonomi yang dilakukan oleh seseorang dengan maksud memperoleh atau membantu memperoleh pendapatan atau keuntungan dan lamanya bekerja paling sedikit 1 jam secara terus menerus dalam
7. ***Population compotition** is the pattern of population distribution by its characteristics, example: population by age group, population by sex.*
8. ***Household** is an individual or group of people living in a physical/census building unit or part of it and usually commit on a common provision for food and other essentials of living. Common provision for food means one organising daily needs for all of household members.*
9. ***Household member** are those who usually lives in a household regardless of their location at the time of enumeration.*
10. ***Average household size** is the average number of household members per household.*
11. ***Working age population** is persons of 15 years and over.*
12. ***Labor force or economically active** are persons of 15 years and over, who in the previous week were working, temporarily absent from work but having jobs, and unemployment.*
13. ***Working** is economic activity conducted by a person and intended to earn income by doing work or helping to do work at least one hour continuously during the reference week (including unpaid family worker/s for any economic activity).*

seminggu yang lalu (termasuk pekerja keluarga tanpa upah yang membantu dalam suatu usaha/kegiatan ekonomi).

- 14. Jumlah jam kerja seluruhnya** adalah jumlah jam kerja yang digunakan untuk bekerja (tidak termasuk jam kerja istirahat resmi dan jam kerja yang digunakan untuk hal-hal di luar pekerjaan).
 - 15. Lapangan usaha** adalah bidang kegiatan dari pekerjaan/tempat bekerja di mana seseorang bekerja. Klasifikasi lapangan usaha mengikuti Klasifikasi Baku Lapangan Usaha Indonesia (KBLI) dalam 1 digit.
 - 16. Status pekerjaan** adalah kedudukan seseorang dalam unit usaha/kegiatan dalam melakukan pekerjaan.
 - 17. Berusaha sendiri tanpa dibantu orang lain** adalah bekerja atau berusaha dengan menanggung risiko secara ekonomis, yaitu dengan tidak kembalinya ongkos produksi yang telah dikeluarkan dalam rangka usahanya tersebut, serta tidak menggunakan pekerja dibayar maupun pekerja tak dibayar, termasuk yang sifat pekerjaannya memerlukan teknologi atau keahlian khusus.
 - 18. Berusaha dibantu buruh tidak tetap/buruh tidak dibayar** adalah bekerja atau berusaha atas risiko sendiri, dan menggunakan buruh/pekerja tak dibayar dan atau buruh/pekerja tidak tetap.
 - 19. Berusaha buruh dibantu tetap/buruh** adalah dibayar berusaha atas risiko sendiri dan mempekerjakan
- 14. Total working hours** is the total hours spent by an employee to perform all jobs (excluding the time used for other activities which are not classified as work).
 - 15. Industry** is field of a person's activity or establishment. The classification of industries follows the Indonesia Standard Industrial Classification (KBLI) in one digit.
 - 16. Employment status** is the status of a person at his place of work or establishment where he was employed.
 - 17. Own-account worker** is a person who works at his own risk without assisted by paid per mount worker or unpaid worker include technical job or skill job.
 - 18. Employer assisted by temporary workers/unpaid worker** is a person who works at his own risk and assisted by temporary worker/unpaid worker.
 - 19. Employer assisted by permanent workers/paid workers** is a person who does his business at her/his

paling sedikit satu orang buruh/pekerja tetap yang dibayar.

20. Buruh/karyawan/pegawai adalah seseorang yang bekerja pada orang lain atau instansi/kantor/perusahaan secara tetap dengan menerima upah/gaji baik berupa uang maupun barang. Buruh yang tidak mempunyai majikan tetap, tidak digolongkan sebagai buruh/karyawan, tetapi sebagai pekerja bebas. Seseorang dianggap memiliki majikan tetap jika memiliki 1 (satu) majikan (orang/rumah tangga) yang sama dalam sebulan terakhir, khusus pada sektor bangunan batasannya tiga bulan. Apabila majikannya instansi/lembaga, boleh lebih dari satu.

21. Pekerja bebas adalah seseorang yang bekerja pada orang lain/majikan/institusi yang tidak tetap (lebih dari 1 majikan dalam sebulan terakhir) di usaha pertanian baik berupa usaha rumah tangga maupun bukan usaha rumah tangga, ataupun di nonpertanian atas dasar balas jasa dengan menerima upah atau imbalan baik berupa uang maupun barang, dan baik dengan sistem pembayaran harian maupun borongan

22. Pekerja tak dibayar adalah seseorang yang bekerja membantu usaha untuk memperoleh penghasilan/keuntungan yang dilakukan oleh salah seorang anggota rumah tangga atau bukan anggota rumah tangga tanpa mendapat upah/gaji baik berupa uang maupun barang.

own risk at least one assisted by paid permanent worker.

20. Employee is a person who work permanently for other people or institution/office/ company and gains some money/cash or goods as wage/salary. Labor who have no permanent employer is not categorized as a laborer/worker/employee but casual worker. A laborers in general is considered to have a permanent employer if he has the same employer during the past month, particularly for building construction sector is 3 months. If the employer is an institution, more than 1 (one) employer is allowed.

21. Casual employee is a person who does not work permanently for other people/employer/ institution (more than 1 employer during the last 1 month) in agricultural sector, either home industry or not home industry, or in non-agricultural sector based on remuneration paid with money or goods, and based on daily or contact payment system.

22. Unpaid worker is a person who intended to work without pay, either with money or good, in an establishment run by other members of the family, relative or neighbour.

ULASAN

DESCRIPTION

Kependudukan

Penduduk Kabupaten Poso berdasarkan proyeksi penduduk tahun 2019 sebanyak 256.393 jiwa yang terdiri atas 132.592 jiwa penduduk laki-laki dan 123.801 jiwa penduduk perempuan, Dibandingkan dengan proyeksi jumlah penduduk tahun 2019, penduduk Kabupaten Poso mengalami pertumbuhan sebesar 21,98 persen. Sementara itu besarnya angka rasio jenis kelamin tahun 2019 penduduk laki-laki terhadap penduduk perempuan sebesar 107,10.

Kepadatan penduduk di Kabupaten Poso tahun 2019 mencapai 36 jiwa/km² dengan rata-rata jumlah penduduk per rumah tangga 4 orang, Kepadatan Penduduk di 19 kecamatan cukup beragam dengan kepadatan penduduk tertinggi terletak di Kecamatan Poso Kota dengan kepadatan sebesar 2.200 jiwa/km² dan terendah di Kecamatan Lore Peore sebesar 7 jiwa/km².

Ketenagakerjaan

Berdasarkan kegiatannya, penduduk usia 15 tahun ke atas dapat dibedakan menjadi angkatan kerja dan yang bukan angkatan kerja. Jumlah penduduk angkatan kerja di Kabupaten Poso berdasarkan Survei Angkatan Kerja Nasional Agustus pada tahun 2019 sebesar 137.921 orang yang terdiri atas 61,96 persen penduduk laki-laki dan 38,04 persen penduduk perempuan.

Population

Poso Regency population based population projections for 2019 were 256,393 people consisting of 132,592 inhabitants of the male and 123,801 female population people, This compares with a total projection population in 2019, the Population growth of Poso are 21.98 percent. While the magnitude of the sex ratio in 2019 the male population towards the female population are 107.10.

Population density of Poso Regency in 2019 reached 36 people/km² with the average number of residents per household are 4 people, Population density in 19 subdistricts are quite diverse with the highest population density of subdistrict is located in the Subdistrict Poso Kota with the number of density are 2,200 people/km² and the lowest in Subdistrict Lore Peore with 7 people/km².

Employment

According to the economic activities, the population aged 15 years and over could be divided into two group, those who were labor force and not labor force. The number of labor force population in Poso Regency based on National Labor Force Survey in August 2019 is amounted to 137,921 persons consisted of 61.96 percent of the male population and 38.04 percent of the female population.

Survei tersebut juga menghasilkan angka pengangguran untuk Agustus 2019, yaitu sebesar 2,25 persen.

Penduduk berumur 15 tahun keatas yang bekerja selama seminggu yang lalu pada Agustus 2019 adalah sebesar 134.817. Berdasarkan angka ini, mayoritas bekerja di sektor Pertanian, Kehutanan, Perburuan dan Perikanan yaitu sebesar 46,41 persen. Adapun jika dilihat dari status pekerjaan utama, sebagian besar dari penduduk yang bekerja adalah mereka yang berstatus buruh yaitu sebesar 28,66 persen.

The survey also resulted data of unemployment for August 2019 which is 2,25 percent.

Population aged 15 years and over who worked during the previous week in August 2019 were amounted to 134,817. Based on this figure, the majority of them worked in Agriculture, Forestry, Hunting and Fisheries which amounted to 46.41 percent. Meanwhile, if seen from the main employment status, most of the working population was those who were employee which was equal to 28.66 percent.

3.1 Penduduk/Population

Tabel 3.1.1 Penduduk, Laju Pertumbuhan Penduduk, Distribusi Persentase Penduduk, Kepadatan Penduduk, Rasio Jenis Kelamin Penduduk Menurut Kecamatan di Kabupaten Poso, 2010 dan 2019
Population, Population Growth Rate, Percentage Distribution of Population, Population Density, and Population Sex Ratio by Sub District in Poso Regency, 2010 and 2019

Kecamatan Sub District	Penduduk (ribu) Population (thousand)			Laju Pertumbuhan Penduduk per Tahun Annual Population Growth Rate (%)	
	2010 ¹	2015 ²	2019 ²	2000–2010	2010–2019 ²
(1)	(2)	(3)	(4)	(5)	(6)
Pamona Selatan	18 457	20 697	22 550	99,126	22,18
Pamona Barat	9 386	10 514	11 442	99,109	21,90
Pamona Tenggara	6 516	7 293	7 943	99,144	21,90
Pamona Utara	12 274	13 755	14 960	99,124	21,88
Pamona Pusalemba	18 057	20 249	22 036	99,129	22,04
Pamona Timur	9 574	10 726	11 689	99,126	22,09
Lore Selatan	5 657	6 332	6 891	99,120	21,81
Lore Barat	2 834	3 164	3 441	99,157	21,42
Lore Utara	11 956	13 403	14 587	99,134	22,01
Lore Tengah	4 051	4 532	4 940	99,066	21,95
Lore Timur	4 899	5 482	5 960	99,146	21,66
Lore Peore	2 957	3 305	3 590	99,125	21,41
Poso Pesisir	20 192	22 644	24 625	99,132	21,95
Poso Pesisir Selatan	8 882	9 953	10 820	99,103	21,82
Poso Pesisir Utara	15 753	17 660	19 227	99,128	22,05
Poso Kota	20 344	22 814	24 840	99,119	22,10
Poso Kota Selatan	9 035	10 123	11 023	99,140	-0,77
Poso Kota Utara	11 109	12 451	13 551	99,122	49,98
Lage	18 257	20 470	22 278	99,117	22,02
Poso	210 190	235 567	256 393	99,125	21,98

Lanjutan Tabel/*Continued Table 3.1.1*

Kecamatan Sub District	Persentase Penduduk Percentage of Total Population		Kepadatan Penduduk per km ² Population Density per sq.km	
	2010 ¹	2019 ²	2010 ¹	2019 ²
(1)	(7)	(8)	(9)	(10)
Pamona Selatan	8,78	8,80	38,89	47,51
Pamona Barat	4,47	4,46	53,66	65,42
Pamona Tenggara	3,10	3,10	28,43	34,66
Pamona Utara	5,84	5,83	29,08	35,45
Pamona Pusalemba	8,59	8,59	49,13	59,96
Pamona Timur	4,55	4,56	17,43	21,28
Lore Selatan	3,69	2,69	7,33	8,93
Lore Barat	1,35	1,34	8,55	10,38
Lore Utara	5,69	5,69	25,62	31,25
Lore Tengah	1,93	1,93	6,17	7,52
Lore Timur	2,33	2,32	43,59	53,02
Lore Peore	1,41	1,40	5,63	6,84
Poso Pesisir	9,61	9,60	65,63	80,04
Poso Pesisir Selatan	4,23	4,22	14,58	17,76
Poso Pesisir Utara	7,49	7,50	28,21	34,44
Poso Kota	9,68	9,69	1 801,95	2 200,18
Poso Kota Selatan	4,30	4,30	360,53	545,15
Poso Kota Utara	5,29	5,29	549,41	540,74
Lage	8,69	8,69	36,64	44,71
Poso	100	100	29,55	36,05

Lanjutan Tabel/*Continued Table 3.1.1*

Kecamatan <i>Sub District</i>	Rasio Jenis Kelamin/ <i>Population Sex Ratio</i>	
	2010 ¹	2019 ²
(1)	(11)	(12)
Pamona Selatan	108,46	108,22
Pamona Barat	110,87	110,33
Pamona Tenggara	107,78	106,90
Pamona Utara	110,53	109,91
Pamona Pusalemba	103,94	103,68
Pamona Timur	111,77	111,03
Lore Selatan	108,13	107,56
Lore Barat	109,46	108,17
Lore Utara	111,99	111,38
Lore Tengah	114,34	112,75
Lore Timur	120,68	119,44
Lore Peore	115,37	114,58
Poso Pesisir	104,97	104,36
Poso Pesisir Selatan	107,86	107,44
Poso Pesisir Utara	108,37	107,81
Poso Kota	105,54	104,90
Poso Kota Selatan	98,83	98,40
Poso Kota Utara	102,17	101,59
Lage	108,75	108,15
Poso	107,68	107,10

Catatan/Note: ¹ Hasil SP2010 (Mei)/*The result of the 2010 Population Census (May)*

² Hasil Proyeksi Penduduk Indonesia 2015–2045 (Pertengahan tahun/Juni)/*The result of Indonesia Population Projection 2010–2035 (mid year/June)*

³ Rata-rata Laju Pertumbuhan Penduduk per tahun 2000–2010 untuk Aceh dihitung dengan menggunakan data Sensus Penduduk Aceh Nias (SPAN) 2005 dan SP2010/*Annual growth rate of population 2000–2010 to Aceh was calculated using data Aceh Nias Population Census (SPAN) 2005 and 2010 Population Census.*

Sumber/Source: BPS, Sensus Penduduk (SP) 2010 dan Proyeksi Penduduk Indonesia 2015–2045/BPS-Statistics Indonesia, *2010 Population Census and Indonesia Population Projection 2015–2045*

Tabel 3.1.2 Jumlah Penduduk Menurut Kelompok Umur dan Jenis Kelamin di Kabupaten Poso, 2019

Table Population by Age Group and Sex in Poso Regency, 2019

Kelompok Umur Age Group	Jenis Kelamin/Sex		
	Laki-laki Male	Perempuan Female	Jumlah Total
(1)	(2)	(3)	(4)
0-4	11 849	11 370	23 219
5-9	11 680	10 964	22 644
10-14	10 656	10 007	20 663
15-19	10 172	9 231	19 403
20-24	10 832	9 043	19 875
25-29	10 841	9 675	20 516
30-34	10 339	9 654	19 993
35-39	10 370	9 590	19 960
40-44	10 154	9 266	19 420
45-49	9 132	8 533	17 665
50-54	7 704	7 376	15 080
55-59	6 203	6 161	12 364
60-64	4 716	4 557	9 273
65-69	3 249	3 118	6 367
70-74	2 264	2 388	4 652
75+	2 431	2 868	5 299
Poso	132 592	123 801	256 393

Sumber/Source: BPS, Sensus Penduduk (SP) 2010 dan Proyeksi Penduduk Indonesia 2015-2045/BPS-Statistics Indonesia, 2010 Population Census and Indonesia Population Projection 2015-2045

3.2 Ketenagakerjaan /Employment

Tabel 3.2.1 Jumlah Penduduk Berumur 15 Tahun Keatas Menurut Jenis Kegiatan Selama Seminggu yang Lalu dan Jenis Kelamin di Kabupaten Poso, 2019

Population Aged 15 Years and Over by Type of Activity During The Previous Week and Sex, 2019

Jabatan <i>Occupation</i>	2019		
	Laki-Laki <i>Male</i>	Perempuan <i>Female</i>	Jumlah <i>Total</i>
(1)	(2)	(3)	(4)
Angkatan Kerja/<i>Economically Active</i>	85 465	52 456	137 921
Bekerja/ <i>Working</i>	83 671	51 146	134 817
Pengangguran Terbuka/ <i>Unemployment</i>	1 794	1 310	3 104
Bukan Angkatan Kerja/<i>Economically Inactive</i>	13 331	39 341	52 672
Sekolah/ <i>Attending School</i>	6 878	8 924	15 802
Mengurus Rumah Tangga/ <i>Housekeeping</i>	1 454	28 381	29 835
Lainnya/ <i>Others</i>	4 999	2 036	7 035
Jumlah/<i>Total</i>	98 796	91 797	190 593
Tingkat Partisipasi Angkatan Kerja / <i>Economically Active Participation Rate</i>	86,51	57,14	72,36
Tingkat Pengangguran/<i>Unemployment Rate</i>	2,10	2,56	2,25

Sumber/*Source*:

Survei Angkatan Kerja Nasional Agustus/*August National Labor Force Survey*

Tabel 3.2.2 Jumlah Penduduk Berumur 15 Tahun Ke Atas Menurut Pendidikan Tertinggi yang Ditamatkan dan Jenis Kegiatan Selama Seminggu yang Lalu di Kabupaten Poso, 2019

Population Aged 15 Years and Over by Educational Attainment and Type of Activity During The Previous Week in Poso Regency, 2019

Pendidikan Tertinggi yang Ditamatkan <i>Educational Attainment</i>	Angkatan Kerja/ <i>Economically Active</i>			Bukan Angkatan Kerja <i>Economically Inactive</i>
	Bekerja <i>Working</i>	Pengangguran Terbuka <i>Unemployment</i>	Jumlah Total	
(1)	(2)	(3)	(4)	(5)
Tidak/Belum dan Tamat SD / <i>Not Yet and Completed Primary School</i>	47 043	450	47 493	17 258
Sekolah Menengah Pertama/ <i>Junior High School</i>	27 894	403	28 297	17 122
Sekolah Menengah Atas/ <i>Senior High School</i>	32 124	696	32 820	11 340
Sekolah Menengah Atas Kejuruan/ <i>Vocational Senior High School</i>	11 521	966	12 487	4 544
Diploma I/II/III/Akademi <i>Diploma I/II/III/Academy</i>	3 055	325	3 380	875
Universitas/ <i>University</i>	13 180	264	13 444	1 533
Jumlah/Total	134 817	3 104	137 921	52 672

Sumber/*Source*:

Survei Angkatan Kerja Nasional Agustus/*August National Labor Force Survey*

Tabel 3.2.3 Jumlah Penduduk Berumur 15 Tahun Ke Atas yang Bekerja Selama Seminggu yang Lalu Menurut Lapangan Pekerjaan Utama dan Jenis Kelamin di Kabupaten Poso, 2019
Population Aged 15 Years and Over Who Worked During the Previous Week by Main Industry and Sex in Poso Regency, 2019

Lapangan Pekerjaan Utama ¹ <i>Main Industry¹</i>	Jenis Kelamin /Sex		
	Laki-Laki <i>Male</i>	Perempuan <i>Female</i>	Jumlah <i>Total</i>
(1)	(2)	(3)	(4)
1	42 977	19 601	62 578
2	1 147	0	1 147
3	4 923	4 253	9 176
4	912	0	912
5	9 886	0	9 886
6	9 903	13 304	23 207
7	2 870	325	3 195
8	725	791	1 516
9	10 328	12 872	23 200
Jumlah/ <i>Total</i>	83 671	51 146	134 817

Catatan/Note: 1. Pertanian, Kehutanan, Perburuan, dan Perikanan/*Agriculture, Forestry, Hunting, and Fisheries*
 2. Pertambangan dan Penggalian/*Mining and Quarrying*
 3. Industri Pengolahan/*Manufacturing Industry*
 4. Listrik, Gas, dan Air/*Electricity, Gas, and Water*
 5. Bangunan/*Construction*
 6. Perdagangan Besar, Eceran, Rumah Makan, dan Hotel/*Wholesale Trade, Retail Trade, Restaurants, and Hotels*
 7. Angkutan, Pergudangan, dan Komunikasi/*Transportation, Warehousing, and Communication*
 8. Keuangan, Asuransi, Usaha Persewaan Bangunan, Tanah, dan Jasa Perusahaan/*Financial, Insurance, Real Estate, and Business Services and Business Service*
 9. Jasa Kemasyarakatan, Sosial, dan Perorangan/*Community, Social, and Personal Services*

Sumber/Source: Survei Angkatan Kerja Nasional Agustus / *August National Labor Force Survey*

Tabel 3.2.4 Jumlah Penduduk Berumur 15 Tahun Ke Atas yang Bekerja Selama Seminggu yang Lalu Menurut Status Utama Pekerjaan dan Jenis Kelamin di Kabupaten Poso, 2019
Population Aged 15 Years and Over Who Worked During the Previous Week by Primary Job Status and Sex in Poso Regency, 2019

Status Utama Pekerjaan <i>Primary Job Status</i>	Jenis Kelamin / <i>Sex</i>		Jumlah Total
	Laki-Laki <i>Male</i>	Perempuan <i>Female</i>	
(1)	(2)	(3)	(4)
Berusaha Sendiri <i>Self Employed</i>	17 463	9 395	26 858
Berusaha dibantu buruh tidak tetap/pekerja keluarga <i>Employer Helped by Temporary Workers/ Family Workers</i>	20 926	8 103	29 029
Berusaha dibantu buruh tetap <i>Employer Helped by Permanent Workers/Paid Workers</i>	3 443	881	4 324
Buruh/Karyawan <i>Employee</i>	24 170	14 476	38 646
Pekerja bebas pertanian <i>Casual Employee in Agriculture</i>	3 705	1 822	5 527
Pekerja bebas di Non-Pertanian <i>Casual Employee in Non-Agriculture</i>	4 341	387	4 728
Pekerja keluarga/tidak dibayar <i>Family Workers/Unpaid Workers</i>	9 623	16 082	25 705
Poso	83 671	51 146	134 817

Sumber/Source: Survei Angkatan Kerja Nasional Agustus / *August National Labor Force Survey*

Tabel 3.2.5 Jumlah Penduduk Berumur 15 Tahun Ke Atas yang Bekerja Selama Seminggu yang Lalu Menurut Jumlah Jam Kerja Seluruhnya dan Jenis Kelamin di Kabupaten Poso, 2019
Population Aged 15 Years and Over Who Worked During the Previous Week by Total Working Hours and Sex in Poso Regency, 2019

Jumlah Jam Kerja Seluruhnya (jam) <i>Total Working Hours (hour)</i>	Jenis Kelamin /Sex		
	Laki-Laki <i>Male</i>	Perempuan <i>Female</i>	Jumlah <i>Total</i>
(1)	(2)	(3)	(4)
O ¹	2 476	2 271	4 747
1-14	3 435	6 303	9 738
15-24	8 659	9 346	18 005
25-34	10 670	9 744	20 414
35-40	19 288	8 179	27 467
41+	39 143	15 303	54 446
Jumlah/ <i>Total</i>	83 671	51 146	134 817

Catatan/Note: ¹ Sementara tidak bekerja/*Temporarily out of work*

Sumber/Source: Survei Angkatan Kerja Nasional Agustus / *August National Labor Force Survey*

Tabel 3.2.6 Pencari Kerja Terdaftar, Dihapuskan dan Ditempatkan Berdasarkan Tingkat Pendidikan dan Jenis Kelamin di Kabupaten Poso, 2019
Table *Number of Registered Job Seekers, Job Seekers Eliminated and Job Seekers Occupied by Educational Level and Sex in Poso Regency, 2019*

Pendidikan Terakhir <i>Educational Attainment</i>	Terdaftar <i>Registered</i>			Ditempatkan <i>Occupied</i>			Dihapuskan <i>Eliminated</i>		
	Laki-laki <i>Male</i>	Perempuan <i>Female</i>	Jumlah <i>Total</i>	Laki-laki <i>Male</i>	Perempuan <i>Female</i>	Jumlah <i>Total</i>	Laki-laki <i>Male</i>	Perempuan <i>Female</i>	Jumlah <i>Total</i>
(1)	(2)	(3)	(4)	(5)	(6)	(7)	(8)	(9)	(10)
SD <i>Primary School</i>	4	27	31	-	23	23	8	13	21
SMP <i>General/ Vocational Junior High School</i>	27	86	113	1	57	58	42	73	115
SMA <i>General/ Vocational Senior High School</i>	1 504	519	2 023	4	87	91	1 865	1 903	3 768
Diploma I, II/ Akta I, II <i>Diploma I, II/ Akta I, II</i>	5	7	12	-	-	-	45	181	226
Diploma III/Akta III/ Sarjana Muda <i>Diploma III/ Akta III/ Bachelor</i>	37	75	112	-	1	1	89	245	334
Universitas <i>University Graduates</i>	288	351	639	-	3	3	346	579	925
Jumlah/ <i>Total</i>	1 865	1 065	2 930	5	171	176	2 395	2 994	2 836

Catatan/Note: ¹

Sumber/Source: Dinas Tenaga Kerja dan Transmigrasi Kabupaten Poso / *Government Services of Man Power and Transmigration of Poso Regency*

BAB 4

Sosial & Kesejahteraan *Social & Prosperity*

Bangunan Sekolah *School Buildings*



229 SD
Elementary

19 SMA
Junior High

72 SMP
Senior High

17 SMK
Vocational

Bangunan Kesehatan *Medical Buildings*



3 Rumah Sakit / Hospitals

24 Puskesmas / Community Health Centers

284 Posyandu / Integrated Healthcare Center

PENJELASAN TEKNIS

1. **Tidak/belum sekolah** adalah mereka yang tidak pernah atau belum pernah terdaftar dan tidak pernah atau belum pernah aktif mengikuti pendidikan di suatu jenjang pendidikan formal. Termasuk juga yang tamat/belum tamat taman kanak-kanak tetapi tidak melanjutkan ke sekolah dasar.
2. **Masih bersekolah** adalah mereka yang terdaftar dan aktif mengikuti pendidikan formal dan nonformal (Paket A, B, atau C), baik pendidikan dasar, menengah maupun pendidikan tinggi. Bagi mahasiswa yang sedang cuti dianggap masih bersekolah.
3. **Tidak bersekolah lagi** adalah mereka yang pernah terdaftar dan aktif mengikuti pendidikan di suatu jenjang pendidikan formal dan nonformal (Paket A, B, atau C), tetapi pada saat pencacahan tidak lagi terdaftar dan tidak aktif mengikuti pendidikan.
4. **Tamatsekolah** adalah menyelesaikan pelajaran yang ditandai dengan lulus ujian akhir pada kelas atau tingkat terakhir suatu jenjang pendidikan di sekolah negeri maupun swasta dengan mendapatkan tanda tamat belajar/ijazah. Seseorang yang belum mengikuti pelajaran pada kelas tertinggi tetapi telah mengikuti ujian akhir dan lulus dianggap tamat sekolah.
5. **Angka Partisipasi Murni (APM)** adalah Proporsi anak sekolah pada satu kelompok usia tertentu yang

TECHNICAL NOTES

1. **Not/never attending school** is someone who has never attended or never been registered in a formal education, such as primary, secondary, and tertiary education. Those who just completed kindergarten are considered as never attended school.
2. **Attending school** is someone who is currently attending primary, secondary, or tertiary education, including package A, package B, or package C. College student who postpones his/her study is considered as attending school.
3. **Not attending school anymore** is someone who had enrolled and participated in formal and non-formal education in the past including package A, package B, or package C, but currently does not attend school.
4. **Completed particular level of education** is someone who has completed particular level of education in private or public school and accepting graduation certificate. Someone who has never attended the highest grade but passed the final exam is considered as completed particular level of education.
5. **Net Enrollment Rate (NER)** is the proportion of school children at a particular age group who attend

bersekolah pada jenjang yang sesuai dengan kelompok usianya.

6. **Angka Partisipasi Kasar (APK)** adalah Proporsi anak sekolah pada suatu jenjang tertentu dalam kelompok usia yang sesuai dengan jenjang pendidikan tersebut.
7. **Dapat membaca dan menulis** artinya dapat membaca dan menulis kata-kata/kalimat sederhana dengan suatu aksara tertentu.
8. **Jalur Pendidikan di Indonesia** terdiri atas 1) pendidikan formal, 2) pendidikan nonformal, dan 3) pendidikan informal yang ketiganya dapat saling melengkapi dan memperkaya (Undang-Undang No. 20 Tahun 2003 tentang Sistem Pendidikan Nasional).
9. **Jenjang Pendidikan Formal** terdiri atas pendidikan dasar, pendidikan menengah, dan pendidikan tinggi. Jenis pendidikan yang diajarkan mencakup pendidikan umum, kejuruan, akademik, profesi, vokasi, keagamaan, dan khusus.
10. **Pendidikan Dasar** berbentuk Sekolah Dasar (SD) dan Madrasah Ibtidaiyah (MI) atau bentuk lain yang sederajat serta Sekolah Menengah Pertama (SMP) dan Madrasah Tsanawiyah (MTs), atau bentuk lain yang sederajat.
11. **Pendidikan Menengah** berbentuk Sekolah Menengah Atas (SMA), Madrasah Aliyah (MA), Sekolah Menengah Kejuruan (SMK), dan Madrasah Aliyah Kejuruan (MAK), atau bentuk lain yang sederajat.
12. **Pendidikan Tinggi** merupakan jenjang pendidikan setelah

school on a level appropriate to the age group.

6. **Gross Enrollment Rate** is the proportion of school children at a certain level in the age group that corresponds to the education level.
7. **Able to read and write** is the ability to read and write at least a simple sentence in any letter of alphabets.
8. **The Education System in Indonesia** consists of 1) formal education, 2) non-formal education, and 3) informal education that all three can be complementary and enriching (Law No. 20 Year 2003 about The National Education System).
9. **The Formal Education Level** consists of primary education, secondary education, and high education. The kind of education that taught consists of general education, vocational, academic, professional, religious, and specific education.
10. **The Primary Education** consists of Elementary School and Islamic Elementary School or other equivalent forms and Junior High School and MTs, or other equivalent forms.
11. **The Secondary Education** consists of the senior high school, MA, Vocational School, and Vocational Madrasah Aliyah, or other equivalent forms.
12. **The High Education** consists of the education level after the secondary

pendidikan menengah yang mencakup program pendidikan diploma, sarjana, magister, spesialis, dan doktor yang diselenggarakan oleh perguruan tinggi. Perguruan tinggi dapat berbentuk akademi, politeknik, sekolah tinggi, institut, atau universitas.

13. **Rumah Sakit** adalah tempat pemeriksaan dan perawatan kesehatan, biasanya berada di bawah pengawasan dokter/tenaga medis, yang melayani penderita yang sakit untuk berobat rawat jalan atau rawat inap.
14. **Rumah Sakit Bersalin** adalah rumah sakit khusus untuk persalinan, dilengkapi pelayanan spesialis pemeriksaan kehamilan, persalinan, rawat inap dan rawat jalan ibu dan anak yang berada di bawah pengawasan dokter spesialis kandungan.
15. **Rumah Bersalin** adalah sarana pelayanan kesehatan dengan izin sebagai rumah bersalin, dilengkapi pelayanan pemeriksaan kehamilan, persalinan serta pemeriksaan ibu dan anak yang berada di bawah pengawasan bidan senior.
16. **Poliklinik** adalah sarana kesehatan yang dipakai untuk pelayanan berobat jalan, biasanya berada di bawah pengawasan dokter/tenaga medis.
17. **Puskesmas (Pusat Kesehatan Masyarakat)** adalah unit pelaksana teknis dinas kesehatan kabupaten/kota yang mempunyai fungsi utama sebagai penyelenggara pelayanan kesehatan tingkat pertama. Wilayah

education that consists of diplomas, bachelor, master, specialist, and doctoral degrees that are held by the college. The colleges can be academy, polytechnic, high school, institute, or university.

13. **Hospital** is a place for health check, usually controlled/supervised by doctors/medical personnel to serve the ill patients to get outpatient or inpatient treatment services.
14. **Maternity Hospital** is a specialized hospital for childbirth, has specialist inspection service to pregnancy, childbirth, hospitalization and outpatient for mothers and children that is under the supervision of an obstetrician.
15. **Maternity House** is health care facility with a license as a maternity house, equipped with prenatal care, childbirth and examination of mothers and children which is under the supervision of a senior midwife.
16. **Polyclinic** is a health facility in which to get outpatient services, usually under the control of doctor/medical personnel.
17. **Public Health Center** is technical implementation unit of regency health department that have the primary function as a first-level health care providers. The working area standard of public health center

kerja puskesmas maksimal adalah satu kecamatan dan untuk dapat menjangkau wilayah kerjanya, puskesmas mempunyai jaringan pelayanan yang meliputi unit Puskesmas Pembantu (Pustu), unit Puskesmas Keliling (Puskel), dan unit bidan desa/komunitas (Peraturan Menteri Kesehatan RI No. 75 Tahun 2014 Tentang Pusat Kesehatan Masyarakat).

18. Apotek adalah suatu tempat tertentu yang digunakan untuk melakukan pekerjaan kefarmasian, dan penyaluran/penjualan obat atau bahan farmasi dan perbekalan kesehatan lainnya kepada masyarakat yang dikelola oleh tenaga apoteker (Peraturan Menteri Kesehatan RI No. 1332 Tahun 2002 Tentang Perubahan Atas Peraturan Menteri Kesehatan RI No. 922/MENKES/PER/X/1993 Tentang Ketentuan dan Tata Cara Pemberian Izin Apotek).

19. Imunisasi adalah memasukkan kuman atau racun penyakit tertentu yang sudah dilemahkan (vaksin) ke dalam tubuh dengan cara disuntik atau diminum (diteteskan dalam mulut) dengan maksud agar terjadi kekebalan tubuh terhadap penyakit tersebut.

20. BCG (Bacillus Calmette Guerin) merupakan vaksinasi untuk mencegah penyakit TBC, diberikan pada bayi baru lahir atau anak, dengan suntikan pada kulit pangkal lengan atas. Bekas suntikan kemudian akan membentuk tonjolan kecil jaringan parut pada kulit lengan

is one district and to reach their working areas, public health centers have a service network covering subsidiary of public health center, mobile public health center units, and midwife units (Regulation of the Minister of Health of Indonesia Number 75 Year 2014 about Public Health Center).

18. Pharmacy is a specific place that is used for pharmaceutical jobs, and distribution/sale of drugs/pharmaceuticals and other medical supplies to people that are administered by trained pharmacist (Regulation of the Minister of Health of Indonesia Number 1332 Year 2002 about the Changes of Regulation of the Minister of Health of Indonesia Number 922/MENKES/PER/X/1993 about Pro-vision and Procedures for Administration of Licensed Pharmacies).

19. Immunization is putting enervated microbe of a certain disease into human body by injection or drinking (dropping into mouth) to make the body immune to that disease.

20. BCG (Bacillus Calmette Guerin) is a vaccine to prevent TBC disease, given to newborns or children, by injection at the base of the skin of the upper arm. Injection site will form little bumps of scar tissue in the skin of the upper arm. BCG injections given to children 1 times.

atas. Suntikan BCG diberikan kepada anak sebanyak 1 kali.

21. DPT (Difteri, Pertusis, Tetanus) merupakan vaksin untuk mencegah penyakit Difteri, Pertusis, dan Tetanus yang diberikan pada bayi berumur 3 bulan ke atas, dengan suntikan pada paha, diulang 1 bulan dan 2 bulan kemudian, sehingga suntikan imunisasi DPT lengkap pada balita berjumlah 3 kali (kadang-kadang selang waktu antar suntikan bisa lebih dari 1 bulan).

22. Peristiwa tindak pidana yang dilaporkan ialah setiap peristiwa yang diterima kepolisian dari laporan masyarakat, atau peristiwa dimana pelakunya tertangkap tangan oleh kepolisian.

23. Jumlah tindak pidana menggambarkan jumlah kasus tindak pidana yang terjadi pada kurun waktu tertentu.

24. Resiko penduduk terjadi tindak pidana per 100.000 penduduk. Resiko penduduk terjadi tindak pidana per 100.000 penduduk mengindikasikan peluang penduduk berisiko terkena tindak pidana. Biasanya dinyatakan dalam setiap 100.000 penduduk.

25. Selang waktu terjadi tindak pidana tahun t
Selang waktu terjadi tindak pidana tahun t mengindikasikan selang waktu terjadinya satu tindak kejahatan dengan kejahatan yang lain.

26. Persentase penyelesaian tindak pidana
Persentase penyelesaian peristiwa

21. DPT (Diphtheria, Pertussis, Tetanus) is a vaccine to prevent the diphtheria, pertussis, and tetanus disease, given to infants aged 3 months and above, with a shot in the thigh, repeated one month and two months later, so that the complete DPT immunization shots at toddler totaling 3 times (sometimes the time interval between injections can be more than 1 month).

22. Reported crime incidence includes all criminal cases reported and received by police office, and all crimes caught by police.

23. Crime total refers to the number of criminal cases occurring during a given period.

24. Crime rate

Crime rate indicates the probability of population exposed to risk of crime, expressed in every 100,000 people.

25. Crime clock

Crime clock indicates the time interval of occurrence between one crime to another crime.

26. Crime clearance rate

Crime clearance rate refers to

tindak pidana menyatakan persentase penyelesaian tindak pidana oleh polisi. Suatu tindak pidana dinyatakan sebagai kasus yang selesai di tingkat kepolisian, apabila:

1. berkas perkaranya sudah siap untuk diserahkan atau telah diserahkan kepada kejaksaan;
2. dalam hal delik aduan, pengaduannya dicabut dalam tenggang waktu yang telah ditentukan menurut undang-undang;
3. telah diselesaikan oleh kepolisian berdasarkan azas *plichmatigheid* (kewajiban berdasarkan kewenangan hukum);
4. kasus yang dimaksud tidak termasuk kompetensi kepolisian
5. tersangka meninggal dunia;
6. kasus kadaluwarsa.

27. Untuk mengukur kemiskinan, BPS menggunakan konsep kemampuan memenuhi kebutuhan dasar (*basic needs approach*). Dengan pendekatan ini, kemiskinan dipandang sebagai ketidakmampuan dari sisi ekonomi untuk memenuhi kebutuhan dasar makanan dan bukan makanan yang diukur dari sisi pengeluaran. Metode yang digunakan adalah menghitung Garis Kemiskinan (GK), yang terdiri dari dua komponen yaitu Garis Kemiskinan Makanan (GKM) dan Garis Kemiskinan Non-Makanan (GKNM). Penghitungan Garis Kemiskinan dilakukan dilakukan secara terpisah untuk daerah

percentage of crime clearance by police. A criminal case is categorized as a cleared case by police, if:

1. *All documents are ready to submit or already submitted to justice court;*
2. *In the case of attense that warrants complaint, the complaint was withdraw within a given period state in the law;*
3. *The case was cleared by police based on the principle of plichmatigheid (obligation on the basis of law authority);*
4. *The case was not the responsibility of police office;*
5. *The suspect died;*
6. *The case was out of date.*

27. *To measure poverty, BPS-Statistics Indonesia has used the concept of basic needs approach. Therefore, poverty is viewed as economic inability to fulfill food and non-food basic needs which are measured by consumption/expenditure. The method used is calculating poverty line, which consists of two components that are Food Poverty Line (FPL) and Non-Food Poverty Line (NFPL). The poverty line was calculated separately for urban and rural areas.*

perkotaan dan perdesaan.

- 28. Penduduk miskin** adalah penduduk yang memiliki rata-rata pengeluaran per kapita per bulan di bawah Garis Kemiskinan.
- 28.** *A person whose expenditure per capita per month is below the poverty line is considered to be **poor**.*
- 29. Garis Kemiskinan Makanan (GKM)** merupakan nilai pengeluaran kebutuhan minimum makanan yang disetarakan dengan 2.100 kkalori per kapita per hari. Garis Kemiskinan Non-Makanan (GKNM) adalah kebutuhan minimum untuk perumahan, sandang, pendidikan, kesehatan, dan kebutuhan dasar lainnya.
- 29.** *The **Food Poverty Line** refers to the daily minimum requirement of 2,100 kcal per capita per day. The **Non-Food Poverty Line** refers to the minimum requirement for household necessities for clothing, education, health, and other basic individual needs.*

ULASAN

Data yang disajikan dalam bab ini mencakup berbagai informasi yang terangkum dalam pendidikan, kesehatan dan keluarga berencana, agama, kriminal, dan kemiskinan. Dalam lingkup informasi pendidikan disajikan data antara lain; banyaknya sekolah, guru, dan murid dari pendidikan dasar hingga pendidikan atas baik negeri maupun swasta. Selain itu, disajikan juga data angka partisipasi murni dan partisipasi kasar menurut jenjang pendidikan di Kabupaten Poso.

Pada bagian kesehatan, disajikan data banyaknya fasilitas kesehatan, tenaga kesehatan, jumlah dan jenis rumah sakit. Adapun bagian Keluarga Berencana (KB) menyajikan data partisipasi masyarakat terhadap program KB dan berbagai fasilitasnya. Dan bidang agama menyajikan data jumlah tempat peribadatan di tiap-tiap kecamatan.

Kondisi kriminalitas dan kemiskinan juga menjadi perhatian dalam bab ini. Pada bagian kriminalitas, disajikan data jumlah tindak pidana dan tingkat penyelesaian tindak pidana untuk tiap-tiap kepolisian sektor di Kabupaten Poso. Adapun bagian kemiskinan menyajikan data mengenai garis kemiskinan, jumlah dan persentase penduduk miskin di Kabupaten Poso.

Pendidikan

Pendidikan merupakan salah satu hal yang paling fundamental, baik dalam kehidupan masyarakat maupun

DESCRIPTION

This part presents some information that covers education, health and family planning, religion, crime, and poverty. Some information that presented in education part was number of schools, teachers and students of kindergarten to senior/ vocational high school. Also, provided number of students and lecturers of public and private universities. In addition, data on net enrollment and gross enrollment rates in Poso Regency are also presented.

In the health section, data of the number of health facilities, health personnel, total and types of hospitals are presented. Meanwhile the family planning section provides data of community participation on family planning programs and various facilities. And the field of religion presents data about the number worship places in each subdistrict.

The condition of criminality and poverty are also become the topics of this chapter. In the criminality section, there are data of the number of criminal offenses and the level of criminal settlement for each sector police in Poso Regency. While the poverty section provides data of the poverty line, the number and percentage of the poor in Poso Regency.

Education

Education is one of the most fundamental things, both in community life and for the development of a country.

bagi pembangunan suatu negara. Oleh karena itu, kondisi pendidikan perlu selalu ditingkatkan dalam rangka memperbaiki bibit-bibit penerus bangsa. Di Indonesia, terutama dengan adanya wacana mengenai bonus demografi di tahun 2030, pendidikan mulai menarik perhatian lebih dari pemerintah. Untuk itu, data tentang pendidikan yang valid dan akurat selalu dibutuhkan.

Dalam publikasi ini, disajikan data pendidikan untuk tiap jenjang mulai dari Sekolah Dasar hingga tingkat Sekolah Menengah Atas. Data ini bersumber dari Dinas Pendidikan dan Kementerian Agama Kabupaten Poso. Berdasarkan data tersebut, secara keseluruhan data pendidikan tahun 2019 di kabupaten Poso menggambarkan :

1. Jumlah Sekolah Dasar di Kabupaten Poso ada sebanyak 229 unit dengan rasio murid guru sebesar 10. Adapun jumlah Madrasah Ibtidaiyah (MI) di Kabupaten Poso adalah 6 unit.
2. Pada jenjang Sekolah Menengah Pertama (SMP) terdapat 72 unit sekolah dengan 10.742 murid dan 914 guru. Adapun untuk Madrasah Tsanawiyah (MTs), terdapat 10 unit sekolah.
3. Pada jenjang Sekolah Menengah Atas (SMA), terdapat 19 unit sekolah dengan 6.305 murid, 445 guru, dan rasio antara murid terhadap guru sebesar 14. Sementara itu, pada Sekolah Menengah Kejuruan terdapat 17 unit sekolah dengan 3.851 murid, 376 guru, dan rasio antara murid terhadap guru sebesar 10. Selain itu, pada Madrasah Aliyah (MA) terdapat 6 unit sekolah.

Therefore, the condition of education should always be improved in order to improve the seeds of the nation's successors. In Indonesia, especially with the discourse on demographic bonuses in 20130, education begins to attract more attention from the government. Therefore, a valid and accurate data of education is always required.

In this publication, education data are presented for each level from elementary school to senior high school level. This data comes from the Education Office and the Ministry of Religion of Poso Regency. Based on these data, the overall education data of 2019 in Poso Regency illustrates :

1. *The number of elementary schools in Poso Regency were 229 units with pupil-teacher ratio of 10. While the number Madrasah Ibtidaiyah (MI) in Poso Regency were 6 units.*
2. *- At the junior high school level, there were 72 school units with 10,742 pupils and 914 teachers. As for Madrasah Tsanawiyah (MTs), there were 10 school units.*
3. *At the senior high school level, there were 19 school units with 6,305 pupils, 445 teachers, and the ratio of pupils to teachers was 14. Meanwhile, in Vocational School there were 17 school units with 3,851 pupils, 376 teachers and the ratio of pupils to teachers was 10. In addition, there were 6 schools (MA).*

Kesehatan

Pada tahun 2019, Kabupaten Poso memiliki 3 rumah sakit yaitu 1 di Kecamatan Pamona Pusalemba dan 2 di Kecamatan Poso Kota Utara. Selain itu juga terdapat 24 puskesmas, 284 posyandu, dan 145 polindes.

Tenaga kesehatan yang terdapat di Kabupaten Poso tahun 2019 terdiri dari 19 dokter spesialis, 61 dokter umum, dan 9 dokter gigi.

Secara umum, jenis Penyakit yang banyak di derita oleh penduduk Kabupaten Poso masih didominasi oleh penyakit pernafasan, lambung dan darah tinggi. Pada tahun 2019, penyakit Hipertensi menjadi kasus penyakit terbanyak yang diderita yaitu sebanyak 4.009 kasus.

Selanjutnya jumlah pasangan usia subur pada tahun 2019 adalah sebanyak 39.399 pasangan. Di antara jumlah tersebut, ada 38.190 pasangan yang merupakan peserta KB aktif dan metode KB yang paling banyak digunakan adalah metode suntik yaitu sebanyak 14.161 pasangan.

Agama

Agama merupakan unsur utama dalam kehidupan berbangsa dan bernegara karena pentingnya nilai-nilai agama dalam kehidupan ini, maka para pendiri republik tercinta ini memasukkan dasar agama dalam Pancasila yaitu sila pertama. Kabupaten Poso merupakan daerah yang didiami oleh berbagai suku

Health

In 2019, Poso has three hospital, one in Pamona Pusalemba Subdistrict and two in Poso Kota Utara Subdistrict. Aside from that, there also were 23 public health centers, 284 Maternal and Child Health Center and 145 Village Maternity.

The health workers in Poso Regency 2019 were consisted 19 Medical Specialist, 61 General Practitioners, and 9 dentist.

In general, type of disease which is much suffered by population in Poso Regency was still predominated by respiratory disease, stomach disease, hypertension. In 2019, Hypertension disease is the most diseases that had 4,009 cases.

Furthermore number of eligible couples family was 39.399 couples. Among these couples, there are 38.190 couples who were active as KB participants and the most widely used KB method is the injection with 14.161 pairs.

Religion

Religion is one of the essential element in life of nation and state, because the religious values was quite important in this life, hence all founders of this beloved republic put into religion base in Pancasila as first principle. Poso Regency was inhabited by various tribes and different religion.

bangsa dan agama yang berbeda-beda.

Pada tahun 2019, terdapat sebanyak 820 rumah ibadah di Kabupaten Poso. Ada 176 masjid, 73 mushola, 455 gereja Protestan, 19 gereja Katolik dan 97 pura. Masjid terbanyak ada di Kecamatan Poso Pesisir yaitu sebanyak 35, gereja Protestan terbanyak ada di Kecamatan Pamona Pusalemba yaitu sebanyak 62, dan pura terbanyak ada di Kecamatan Pamona Barat yaitu sebanyak 28.

By 2018, there were 820 houses of worships in Poso Regency. There were 176 mosques, 73 mushollas, 455 Protestant churches, 19 Catholic churches and 97 temples. The largest number of mosque was in Poso Pesisir subdistrict which was 35 mosques, the largest number of Protestan churchs was in Pamona Pusalemba subdistrict which was 62, and the largest number of temples were in Pamona Barat succdistrict which was 28.

Kriminal

Indonesia adalah negara hukum. Oleh sebab itu, ketaatan terhadap hukum menjadi hal yang amat diharapkan untuk bisa dilaksanakan oleh seluruh masyarakat. Akan tetapi, pelanggaran terhadap hukum masih juga banyak ditemukan, salah satunya yaitu tindak kriminalitas.

Pada tahun 2019, dari catatan kepolisian resort/sektor di Kabupaten Poso, terdapat sebanyak 626 tindak pidana. Adapun persentase penyelesaian tindak pidana tersebut rata-rata sebesar 63,41 persen.

Crime

Indonesia is a state of law. Therefore, obedience to the law is very much expected to be implemented by the whole society. However, violations of the law are still widely found, one of them is criminal acts.

By 2019, from the resort police records in Poso Regency, there were 626 criminal acts. Meanwhile the percentage of completion of the crime is an average of 63.41 percent.

Kemiskinan

Kemiskinan merupakan salah satu dasar penentuan tingkat kesejahteraan masyarakat. Di Kabupaten Poso sendiri, garis kemiskinan berada pada angka 477.801 pada tahun 2019. Adapun persentase penduduk miskin pada tahun 2019 adalah sebesar 15,65%

Poverty

Poverty is one of the basic determinants of community welfare. In Poso Regency, the poverty line is at 477,801 in 2019. The percentage of poor people in 2019 is 15.65% of the population of Poso Regency.

4.1 Pendidikan/*Education*

Tabel 4.1.1 Jumlah Sekolah, Guru, dan Murid Taman Kanak-Kanak (TK) di Bawah Kementerian Pendidikan dan Kebudayaan Menurut Kecamatan di Kabupaten Poso, 2018/2019
Number of Schools, Teachers, and Pupils in Kindergarten Under The Ministry of Education and Culture by Sub District in Poso Regency, 2018/2019

Kecamatan <i>Sub District</i>	Sekolah/ <i>Schools</i>		
	Negeri/ <i>Public</i>	Swasta/ <i>Private</i>	Jumlah/ <i>Total</i>
(1)	(2)	(3)	(4)
Pamona Selatan	-	19	19
Pamona Barat	-	9	9
Pamona Tenggara	-	10	10
Pamona Utara	-	15	15
Pamona Pusalemba	-	18	18
Pamona Timur	-	9	9
Lore Selatan	-	8	8
Lore Barat	-	6	6
Lore Utara	-	15	15
Lore Tengah	-	8	8
Lore Timur	-	5	5
Lore Peore	-	5	5
Poso Pesisir	1	18	19
Poso Pesisir Selatan	-	11	11
Poso Pesisir Utara	-	18	18
Poso Kota	1	12	13
Poso Kota Selatan	-	7	7
Poso Kota Utara	-	12	12
Lage	-	18	18
Poso	2	223	225

Lanjutan Tabel/*Continued Table 4.1.1*

Kecamatan Sub District	Guru /Teachers ¹		
	Negeri/Public	Swasta/Private	Jumlah/Total
(1)	(5)	(6)	(7)
Pamona Selatan	-	39	39
Pamona Barat	-	17	17
Pamona Tenggara	-	34	34
Pamona Utara	-	38	38
Pamona Pusalemba	-	60	60
Pamona Timur	-	20	20
Lore Selatan	-	19	19
Lore Barat	-	15	15
Lore Utara	-	15	15
Lore Tengah	-	14	14
Lore Timur	-	5	5
Lore Peore	-	2	2
Poso Pesisir	5	32	37
Poso Pesisir Selatan	-	34	34
Poso Pesisir Utara	-	43	43
Poso Kota	3	44	47
Poso Kota Selatan	-	19	19
Poso Kota Utara	-	30	30
Lage	-	34	34
Poso	8	514	522

Lanjutan Tabel/*Continued Table 4.1.1*

Kecamatan Sub District	Murid/Students		
	Negeri/ <i>Public</i>	Swasta/ <i>Private</i>	Jumlah/ <i>Total</i>
(1)	(8)	(9)	(10)
Pamona Selatan	-	566	566
Pamona Barat	-	206	206
Pamona Tenggara	-	295	295
Pamona Utara	-	486	486
Pamona Pusalemba	-	593	593
Pamona Timur	-	273	273
Lore Selatan	-	231	231
Lore Barat	-	162	162
Lore Utara	-	274	274
Lore Tengah	-	138	138
Lore Timur	-	59	59
Lore Peore	-	35	35
Poso Pesisir	53	384	437
Poso Pesisir Selatan	-	256	256
Poso Pesisir Utara	-	654	654
Poso Kota	83	574	657
Poso Kota Selatan	-	269	269
Poso Kota Utara	-	440	440
Lage	-	481	481
Poso	136	6 376	6 512

Catatan/*Note*: ¹ Jumlah guru termasuk kepala sekolah dan guru/*The total of teachers including headmaster and teacher*
 Sumber/*Source*: Kementerian Pendidikan dan Kebudayaan, Data Semester Ganji/*Ministry of Educations and Culture, Odd Semester Data*

Tabel 4.1.2 Jumlah Sekolah, Guru, dan Murid Raudatul Athfal (RA) di Bawah Kementerian Agama Menurut Kecamatan di Kabupaten Poso, 2018/2019
Table *Number of Schools, Teachers, and Pupils in Raudatul Athfal (RA) Under The Ministry of Religious Affairs by Sub District in Poso Regency, 2018/2019*

Kecamatan Sub District	Sekolah/Schools	Guru/Teachers	Siswa/Pupils
(1)	(2)	(3)	(4)
Pamona Selatan
Pamona Barat
Pamona Tenggara
Pamona Utara
Pamona Pusalemba
Pamona Timur
Lore Selatan
Lore Barat
Lore Utara	1	7	27
Lore Tengah
Lore Timur
Lore Peore
Poso Pesisir	3	12	63
Poso Pesisir Selatan	1	3	22
Poso Pesisir Utara	1	2	-
Poso Kota	2	7	96
Poso Kota Selatan
Poso Kota Utara
Lage
Poso	8	31	208

Sumber/Source: Kementerian Agama, Data Semester Ganjil/Ministry of Religious Affairs, Odd Semester Data

Tabel 4.1.3 Jumlah Sekolah, Guru, dan Murid Sekolah Dasar (SD) di Bawah Kementerian Pendidikan dan Kebudayaan Menurut Kecamatan di Kabupaten Poso, 2018/2019
Number of Schools, Teachers, and Pupils in Primary Schools Under The Ministry of Education and Culture by Sub District, 2018/2019

Kecamatan Sub District	Sekolah/Schools		
	Negeri/Public	Swasta/Private	Jumlah/Total
(1)	(2)	(3)	(4)
Pamona Selatan	19	3	22
Pamona Barat	10	-	10
Pamona Tenggara	11	-	11
Lore Selatan	7	2	9
Lore Barat	6	-	6
Pamona Pusalemba	9	6	15
Pamona Timur	11	3	14
Pamona Utara	15	1	16
Lore Utara	9	1	10
Lore Tengah	7	1	8
Lore Timur	5	-	5
Lore Peore	5	1	6
Poso Pesisir	16	4	20
Poso Pesisir Selatan	9	1	10
Poso Pesisir Utara	9	1	10
Lage	21	1	22
Poso Kota	12	3	15
Poso Kota Utara	7	4	11
Poso Kota Selatan	9	-	9
Poso	197	32	229

Lanjutan Tabel/*Continued Table 4.1.3*

Kecamatan <i>Sub District</i>	Guru ¹ / <i>Teachers</i> ¹		
	Negeri/ <i>Public</i>	Swasta/ <i>Private</i>	Jumlah/ <i>Total</i>
(1)	(5)	(6)	(7)
Pamona Selatan	184	25	209
Pamona Barat	95	-	95
Pamona Tenggara	108	-	108
Lore Selatan	67	15	82
Lore Barat	49	-	49
Pamona Pusalemba	111	60	171
Pamona Timur	105	25	130
Pamona Utara	142	8	150
Lore Utara	94	11	105
Lore Tengah	62	9	71
Lore Timur	51	-	51
Lore Peore	32	3	35
Poso Pesisir	155	36	191
Poso Pesisir Selatan	96	9	105
Poso Pesisir Utara	113	2	115
Lage	206	11	217
Poso Kota	160	28	188
Poso Kota Utara	87	36	123
Poso Kota Selatan	97	-	97
Poso	2 014	278	2 292

Lanjutan Tabel/*Continued Table 4.1.3*

Kecamatan Sub District	Murid/Students		
	Negeri/Public	Swasta/Private	Jumlah/Total
(1)	(8)	(9)	(10)
Pamona Selatan	1 537	215	1 752
Pamona Barat	1 022	-	1 022
Pamona Tenggara	735	-	735
Lore Selatan	489	145	634
Lore Barat	294	-	294
Pamona Pusalemba	898	735	1 633
Pamona Timur	859	212	1 071
Pamona Utara	1 166	81	1 247
Lore Utara	1 365	122	1 487
Lore Tengah	432	104	536
Lore Timur	687	-	687
Lore Peore	343	70	413
Poso Pesisir	1 526	465	1 991
Poso Pesisir Selatan	762	48	810
Poso Pesisir Utara	1 650	28	1 678
Lage	1 790	36	1 826
Poso Kota	1 932	356	2 288
Poso Kota Utara	882	336	1 218
Poso Kota Selatan	652	-	652
Poso	19 021	2 953	21 974

Catatan/Note: ¹ Jumlah guru termasuk kepala sekolah dan guru/*The total of teachers including headmaster and teacher*
 Sumber/Source: Kementerian Pendidikan dan Kebudayaan, Data Semester Ganjil/*Ministry of Educations and Culture, Odd Semester Data*

Tabel 4.1.4 Jumlah Sekolah, Guru, dan Murid Madrasah Ibtidaiyah (MI) di Bawah Kementerian Agama Menurut Kecamatan Menurut Kecamatan di Kabupaten Poso, 2018/2019
Number of Schools, Teachers, and Pupils in Madrasah Ibtidaiyah (MI) Under The Ministry of Religious Affairs by Sub District in Poso Regency, 2018/2019

Kecamatan Sub District	Sekolah/Schools		
	Negeri/Public	Swasta/Private	Jumlah/Total
(1)	(2)	(3)	(4)
Pamona Selatan	1	1	2
Pamona Barat
Pamona Tenggara
Lore Selatan
Lore Barat
Pamona Pusalemba
Pamona Timur
Pamona Utara
Lore Utara	...	1	1
Lore Tengah
Lore Timur
Lore Peore
Poso Pesisir	...	4	4
Poso Pesisir Selatan
Poso Pesisir Utara	...	2	2
Lage	...	3	3
Poso Kota	1	2	3
Poso Kota Utara
Poso Kota Selatan	...	1	1
Poso	2	14	16

Lanjutan Tabel/*Continued Table 4.1.4*

Kecamatan Sub District	Guru/Teachers		
	Negeri/Public	Swasta/Private	Jumlah/Total
(1)	(5)	(6)	(7)
Pamona Selatan	21	10	31
Pamona Barat
Pamona Tenggara
Lore Selatan
Lore Barat
Pamona Pusalemba
Pamona Timur
Pamona Utara
Lore Utara	...	13	13
Lore Tengah
Lore Timur
Lore Peore
Poso Pesisir	...	28	28
Poso Pesisir Selatan
Poso Pesisir Utara	...	20	20
Lage	...	19	19
Poso Kota	16	23	39
Poso Kota Utara	-	-	-
Poso Kota Selatan	-	11	11
Poso	37	124	161

Lanjutan Tabel/*Continued Table 4.1.4*

Kecamatan Sub District	Murid/Students		
	Negeri/Public	Swasta/Private	Jumlah/Total
(1)	(8)	(9)	(10)
Pamona Selatan	279	76	355
Pamona Barat
Pamona Tenggara
Lore Selatan
Lore Barat
Pamona Pusalemba
Pamona Timur
Pamona Utara
Lore Utara	...	168	168
Lore Tengah
Lore Timur
Lore Peore
Poso Pesisir	...	309	309
Poso Pesisir Selatan
Poso Pesisir Utara	...	200	200
Lage	...	79	79
Poso Kota	160	255	415
Poso Kota Utara
Poso Kota Selatan	...	112	112
Poso	439	1 199	1 638

Catatan/Note: ¹ Jumlah guru termasuk kepala sekolah dan guru/The Total of Teachers including Headmaster and teacher
 Sumber/Source: Kementerian Agama, Data Semester Ganjil/Ministry of Religious Affairs, Odd Semester Data

Tabel 4.1.5 Jumlah Sekolah, Guru, dan Murid Sekolah Menengah Pertama (SMP) di Bawah Kementerian Pendidikan dan Kebudayaan Menurut Kecamatan di Kabupaten Poso, 2018/2019
Number of Schools, Teachers, and Pupils in Junior High Schools Under The Ministry of Education and Culture by Sub District in Poso Regency, 2018/2019

Kecamatan Sub District	Sekolah/Schools		
	Negeri/Public	Swasta/Private	Jumlah/Total
(1)	(2)	(3)	(4)
Pamona Selatan	5	...	5
Pamona Barat	2	...	2
Pamona Tenggara	3	...	3
Lore Selatan	3	...	3
Lore Barat	2	...	2
Pamona Pusalemba	3	3	6
Pamona Timur	5	1	6
Pamona Utara	6	...	6
Lore Utara	2	...	2
Lore Tengah	3	...	3
Lore Timur	2	...	2
Lore Peore	2	...	2
Poso Pesisir	5	...	5
Poso Pesisir Selatan	3	...	3
Poso Pesisir Utara	4	...	4
Lage	7	...	7
Poso Kota	2	1	3
Poso Kota Utara	5	1	6
Poso Kota Selatan	1	1	2
Poso	65	7	72

Lanjutan Tabel/*Continued Table 4.1.5*

Kecamatan <i>Sub District</i>	Guru ¹ / <i>Teachers</i> ¹		
	Negeri/ <i>Public</i>	Swasta/ <i>Private</i>	Jumlah/ <i>Total</i>
(1)	(5)	(6)	(7)
Pamona Selatan	67	...	67
Pamona Barat	35	...	35
Pamona Tenggara	30	...	30
Lore Selatan	36	...	36
Lore Barat	18	...	18
Pamona Pusalemba	68	44	112
Pamona Timur	53	10	63
Pamona Utara	61	...	61
Lore Utara	24	...	24
Lore Tengah	27	...	27
Lore Timur	24	...	24
Lore Peore	18	...	18
Poso Pesisir	67	...	67
Poso Pesisir Selatan	41	...	41
Poso Pesisir Utara	50	...	50
Lage	94	...	94
Poso Kota	23	6	29
Poso Kota Utara	82	10	92
Poso Kota Selatan	18	8	26
Poso	836	78	914

Lanjutan Tabel/*Continued Table 4.1.5*

Kecamatan Sub District	Murid/Students		
	Negeri/Public	Swasta/Private	Jumlah/Total
(1)	(8)	(9)	(10)
Pamona Selatan	892	-	892
Pamona Barat	618	-	618
Pamona Tenggara	308	-	308
Lore Selatan	446	-	446
Lore Barat	128	-	128
Pamona Pusalemba	710	634	1344
Pamona Timur	546	97	643
Pamona Utara	482	-	482
Lore Utara	515	-	515
Lore Tengah	279	-	279
Lore Timur	366	-	366
Lore Peore	191	-	191
Poso Pesisir	692	-	692
Poso Pesisir Selatan	447	-	447
Poso Pesisir Utara	805	-	805
Lage	1086	-	1086
Poso Kota	161	40	201
Poso Kota Utara	955	57	1012
Poso Kota Selatan	234	53	287
Poso	9 861	881	10 742

Catatan/Note: ¹ Jumlah guru termasuk kepala sekolah dan guru/*The total of teachers including headmaster and teacher*
 Sumber/Source: Kementerian Pendidikan dan Kebudayaan, Data Semester Ganjil/*Ministry of Educations and Culture, Odd Semester Data*

Tabel 4.1.6 Jumlah Sekolah, Guru, dan Murid Madrasah Tsanawiyah (MTs) di Bawah Kementerian Agama Menurut Kecamatan di Kabupaten Poso, 2018/2019
Number of Schools, Teachers, and Pupils in Madrasah Tsanawiyah (MTs) Under The Ministry of Religious Affairs by Sub District in Poso Regency, 2018/2019

Kecamatan Sub District	Sekolah/Schools		
	Negeri/Public	Swasta/Private	Jumlah/Total
(1)	(2)	(3)	(4)
Pamona Selatan	1	...	1
Pamona Barat
Pamona Tenggara
Lore Selatan
Lore Barat
Pamona Pusalemba
Pamona Timur
Pamona Utara
Lore Utara	...	1	1
Lore Tengah
Lore Timur
Lore Peore
Poso Pesisir	1	1	2
Poso Pesisir Selatan
Poso Pesisir Utara	...	1	1
Lage
Poso Kota	1	2	3
Poso Kota Utara	...	1	1
Poso Kota Selatan	...	1	1
Poso	3	7	10

Lanjutan Tabel/*Continued Table 4.1.6*

Kecamatan <i>Sub District</i>	Guru/ <i>Teachers</i>		
	Negeri/ <i>Public</i>	Swasta/ <i>Private</i>	Jumlah/ <i>Total</i>
(1)	(5)	(6)	(7)
Pamona Selatan	23	...	23
Pamona Barat
Pamona Tenggara
Lore Selatan
Lore Barat
Pamona Pusalemba
Pamona Timur
Pamona Utara
Lore Utara	...	12	12
Lore Tengah
Lore Timur
Lore Peore
Poso Pesisir	32	7	39
Poso Pesisir Selatan
Poso Pesisir Utara	...	10	10
Lage
Poso Kota	40	20	60
Poso Kota Utara	...	11	11
Poso Kota Selatan	...	8	8
Poso	95	68	163

Lanjutan Tabel/*Continued Table 4.1.6*

Kecamatan Sub District	Murid/Students		
	Negeri/Public	Swasta/Private	Jumlah/Total
(1)	(8)	(9)	(10)
Pamona Selatan	310	...	310
Pamona Barat
Pamona Tenggara
Lore Selatan
Lore Barat
Pamona Pusalemba
Pamona Timur
Pamona Utara
Lore Utara	...	107	107
Lore Tengah
Lore Timur
Lore Peore
Poso Pesisir	445	94	539
Poso Pesisir Selatan
Poso Pesisir Utara	...	74	74
Lage
Poso Kota	626	175	801
Poso Kota Utara	...	68	68
Poso Kota Selatan	...	45	45
Poso	1 381	563	1 944

Catatan/Note: ¹ Jumlah guru termasuk kepala sekolah dan guru/The Total of Teachers including Headmaster and teacher
 Sumber/Source: Kementerian Agama, Data Semester Ganjil/Ministry of Religious Affairs, Odd Semester Data

Tabel 4.1.7 Jumlah Sekolah, Guru, dan Murid Sekolah Menengah Atas (SMA) di Bawah Kementerian Pendidikan dan Kebudayaan Menurut Kecamatan di Kabupaten Poso, 2018/2019
Number of Schools, Teachers, and Pupils in Senior High Schools Under The Ministry of Education and Culture by Sub District in Poso Regency, 2018/2019

Kecamatan Sub District	Sekolah/Schools		
	Negeri/Public	Swasta/Private	Jumlah/Total
(1)	(2)	(3)	(4)
Pamona Selatan	2	...	2
Pamona Barat	1	...	1
Pamona Tenggara
Lore Selatan	1	...	1
Lore Barat
Pamona Pusalemba	...	2	2
Pamona Timur	1	...	1
Pamona Utara	2	...	2
Lore Utara	1	...	1
Lore Tengah
Lore Timur
Lore Peore
Poso Pesisir
Poso Pesisir Selatan	1	...	1
Poso Pesisir Utara	1	...	1
Lage	1	1	2
Poso Kota	2	...	2
Poso Kota Utara	1	1	2
Poso Kota Selatan	1	...	1
Poso	15	4	19

Lanjutan Tabel/*Continued Table 4.1.7*

Kecamatan <i>Sub District</i>	Guru ¹ / <i>Teachers</i> ¹		
	Negeri/ <i>Public</i>	Swasta/ <i>Private</i>	Jumlah/ <i>Total</i>
(1)	(5)	(6)	(7)
Pamona Selatan	45	...	45
Pamona Barat	21	...	21
Pamona Tenggara
Lore Selatan	18	...	18
Lore Barat
Pamona Pusalemba	...	47	47
Pamona Timur	19	...	19
Pamona Utara	41	...	41
Lore Utara	25	...	25
Lore Tengah
Lore Timur
Lore Peore
Poso Pesisir
Poso Pesisir Selatan	25	...	25
Poso Pesisir Utara	23	...	23
Lage	27	7	34
Poso Kota	61	...	61
Poso Kota Utara	39	9	48
Poso Kota Selatan	38	...	38
Poso	382	63	445

Lanjutan Tabel/*Continued Table 4.1.7*

Kecamatan <i>Sub District</i>	Murid/ <i>Students</i>		
	Negeri/ <i>Public</i>	Swasta/ <i>Private</i>	Jumlah/ <i>Total</i>
(1)	(5)	(6)	(7)
Pamona Selatan	596	...	596
Pamona Barat	297	...	297
Pamona Tenggara
Lore Selatan	339	...	339
Lore Barat
Pamona Pusalemba	...	616	616
Pamona Timur	142	...	142
Pamona Utara	376	...	376
Lore Utara	642	...	642
Lore Tengah
Lore Timur
Lore Peore
Poso Pesisir
Poso Pesisir Selatan	244	...	244
Poso Pesisir Utara	476	...	476
Lage	223	80	303
Poso Kota	1 015	...	1 015
Poso Kota Utara	697	43	740
Poso Kota Selatan	519	...	519
Poso	5 566	739	6 305

Catatan/*Note*: ¹ Jumlah guru termasuk kepala sekolah dan guru/*The total of teachers including headmaster and teacher*
 Sumber/*Source*: Kementerian Pendidikan dan Kebudayaan, Data Semester Ganjil/*Ministry of Educations and Culture, Odd Semester Data*

Tabel 4.1.8 Jumlah Sekolah, Guru, dan Murid Sekolah Menengah Kejuruan (SMK) di Bawah Kementerian Pendidikan dan Kebudayaan Menurut Kecamatan di Kabupaten Poso, 2018/2019
Number of Schools, Teachers, and Pupils in Vocational High Schools Under The Ministry of Education and Culture by Sub District in Poso Regency, 2018/2019

Kecamatan Sub District	Sekolah/Schools		
	Negeri/Public	Swasta/Private	Jumlah/Total
(1)	(2)	(3)	(4)
Pamona Selatan	1	...	1
Pamona Barat
Pamona Tenggara
Lore Selatan
Lore Barat
Pamona Pusalemba	...	3	3
Pamona Timur	1	...	1
Pamona Utara	1	1	2
Lore Utara
Lore Tengah	1	...	1
Lore Timur	1	...	1
Lore Peore
Poso Pesisir	2	...	2
Poso Pesisir Selatan
Poso Pesisir Utara	1	...	1
Lage	...	1	1
Poso Kota
Poso Kota Utara	...	1	1
Poso Kota Selatan	2	1	3
Poso	10	7	17

Lanjutan Tabel/*Continued Table* 4.1.8

Kecamatan <i>Sub District</i>	Guru/ <i>Teachers</i>		
	Negeri/ <i>Public</i>	Swasta/ <i>Private</i>	Jumlah/ <i>Total</i>
(1)	(5)	(6)	(7)
Pamona Selatan	31	...	31
Pamona Barat
Pamona Tenggara
Lore Selatan
Lore Barat
Pamona Pusalemba	...	85	85
Pamona Timur	16	...	16
Pamona Utara	34	14	48
Lore Utara
Lore Tengah	10	...	10
Lore Timur	14	...	14
Lore Peore
Poso Pesisir	46	...	46
Poso Pesisir Selatan
Poso Pesisir Utara	16	...	16
Lage	...	1	1
Poso Kota
Poso Kota Utara	...	11	11
Poso Kota Selatan	90	8	98
Poso	257	119	376

Tabel 4.1.9 Jumlah Sekolah, Guru, dan Murid Madrasah Aliyah (MA) di Bawah Kementerian Agama Menurut Kecamatan di Kabupaten Poso, 2018/2019
Number of Schools, Teachers, and Pupils in Madrasah Aliyah (MA) Under the Ministry of Religious Affairs by Sub District in Poso Regency, 2018/2019

Kecamatan Sub District	Sekolah/Schools		
	Negeri/Public	Swasta/Private	Jumlah/Total
(1)	(2)	(3)	(4)
Pamona Selatan	1	...	1
Pamona Barat
Pamona Tenggara
Lore Selatan
Lore Barat
Pamona Pusalemba
Pamona Timur
Pamona Utara
Lore Utara
Lore Tengah
Lore Timur
Lore Peore
Poso Pesisir	1	1	2
Poso Pesisir Selatan
Poso Pesisir Utara
Lage
Poso Kota	...	2	2
Poso Kota Utara	...	1	1
Poso Kota Selatan
Poso	2	4	6

Lanjutan Tabel/*Continued Table 4.1.9*

Kecamatan <i>Sub District</i>	Guru/ <i>Teachers</i>		
	Negeri/ <i>Public</i>	Swasta/ <i>Private</i>	Jumlah/ <i>Total</i>
(1)	(5)	(6)	(7)
Pamona Selatan	19	...	19
Pamona Barat
Pamona Tenggara
Lore Selatan
Lore Barat
Pamona Pusalemba
Pamona Timur
Pamona Utara
Lore Utara
Lore Tengah
Lore Timur
Lore Peore
Poso Pesisir	37	11	48
Poso Pesisir Selatan
Poso Pesisir Utara
Lage
Poso Kota	...	24	24
Poso Kota Utara	...	10	10
Poso Kota Selatan
Poso	56	45	101

Lanjutan Tabel/*Continued Table* 4.1.9

Kecamatan <i>Sub District</i>	Murid/ <i>Students</i>		
	Negeri/ <i>Public</i>	Swasta/ <i>Private</i>	Jumlah/ <i>Total</i>
(1)	(5)	(6)	(7)
Pamona Selatan	195	...	195
Pamona Barat
Pamona Tenggara
Lore Selatan
Lore Barat
Pamona Pusalemba
Pamona Timur
Pamona Utara
Lore Utara
Lore Tengah
Lore Timur
Lore Peore
Poso Pesisir	321	42	363
Poso Pesisir Selatan
Poso Pesisir Utara
Lage
Poso Kota	...	91	91
Poso Kota Utara	...	51	51
Poso Kota Selatan
Poso	516	184	700

Catatan/*Note*:Sumber/*Source*: Kementerian Agama, Data Semester Ganjil/*Ministry of Religious Affairs, Odd Semester Data*

Tabel 4.1.10 Jumlah Desa¹/Kelurahan yang Memiliki Fasilitas Sekolah Menurut Kecamatan dan Tingkat Pendidikan di Kabupaten Poso, 2014-2019
Number of Villages¹ Having Educational Facilities By Sub District and Educational Level in Poso Regency, 2014-2019

Kecamatan Sub District	SD Primary School			SMP Junior High School		
	2014	2018	2019	2014	2018	2019
(1)	(2)	(3)	(4)	(5)	(6)	(7)
Pamona Selatan	12	12	12	4	5	5
Pamona Barat	6	6	6	2	2	2
Pamona Tenggara	9	9	9	3	3	3
Lore Selatan	7	8	8	3	3	3
Lore Barat	6	6	6	1	1	2
Pamona Pusalemba	11	11	11	6	6	6
Pamona Timur	13	13	13	5	5	5
Pamona Utara	10	10	10	5	5	5
Lore Utara	7	7	7	3	3	3
Lore Tengah	8	8	8	3	3	3
Lore Timur	5	5	5	2	1	2
Lore Peore	5	5	5	2	2	2
Poso Pesisir	16	16	16	7	7	8
Poso Pesisir Selatan	9	9	9	3	3	3
Poso Pesisir Utara	8	9	9	3	5	5
Lage	16	16	16	8	8	8
Poso Kota	7	7	7	5	5	5
Poso Kota Utara	6	6	6	5	6	6
Poso Kota Selatan	5	5	5	3	3	3
Poso	166	168	168	73	76	79

Lanjutan Tabel/*Continued Table 4.1.10*

Kecamatan Sub District	SMA <i>Senior High School</i>			SMK <i>Vocational School</i>		
	2014	2018	2019	2014	2018	2019
	(1)	(2)	(3)	(4)	(5)	(6)
Pamona Selatan	2	2	2	1	1	1
Pamona Barat	1	1	1	0	0	0
Pamona Tenggara	0	0	0	0	0	0
Lore Selatan	1	1	1	0	0	0
Lore Barat	0	0	0	0	0	0
Pamona Pusalemba	1	1	1	2	2	2
Pamona Timur	1	1	1	0	1	1
Pamona Utara	1	2	2	1	1	1
Lore Utara	1	1	1	0	0	0
Lore Tengah	0	0	0	0	1	1
Lore Timur	0	0	0	1	1	1
Lore Peore	0	0	0	0	0	0
Poso Pesisir	1	1	2	2	2	2
Poso Pesisir Selatan	1	1	1	0	0	0
Poso Pesisir Utara	1	1	1	1	1	1
Lage	2	2	2	1	0	0
Poso Kota	4	2	2	1	0	0
Poso Kota Utara	3	3	3	0	1	1
Poso Kota Selatan	1	1	1	2	2	2
Poso	21	20	21	12	13	13

Lanjutan Tabel/*Continued Table 4.1.10*

Kecamatan Sub District	Perguruan Tinggi/ <i>University</i>		
	2014	2018	2019
(1)	(14)	(15)	(16)
Pamona Selatan	0	0	0
Pamona Barat	0	0	0
Pamona Tenggara	0	0	0
Lore Selatan	0	0	0
Lore Barat	0	0	0
Pamona Pusalemba	1	1	1
Pamona Timur	0	0	0
Pamona Utara	0	0	0
Lore Utara	0	0	0
Lore Tengah	0	0	0
Lore Timur	0	0	0
Lore Peore	0	0	0
Poso Pesisir	1	1	1
Poso Pesisir Selatan	0	0	0
Poso Pesisir Utara	0	0	0
Lage	0	1	1
Poso Kota	3	2	2
Poso Kota Utara	1	1	1
Poso Kota Selatan	0	0	0
Poso	6	7	7

Catatan/*Note*: ¹ Desa pada tabel ini termasuk Unit Permukiman Transmigrasi (UPT) yang masih dibina oleh kementerian terkait dan nagari di Provinsi Sumatera Barat/*Villages in this table include Transmigration Settlement Unit which is still fostered by the relevant ministries and the nagari in the Province of Sumatera Barat*

Sumber/*Source*: BPS, Pendataan Potensi Desa (Podes)/ *BPS-Statistics Indonesia, Village Potential Data Collection*

4.2 Kesehatan/Health

Tabel 4.2.1 Jumlah Desa¹/Kelurahan Yang Memiliki Sarana Kesehatan Menurut Kecamatan di Kabupaten Poso, 2014– 2019
Table *Number of Villages¹ Having Health Facilities by Sub District in Poso Regency, 2014– 2019*

Kecamatan Sub District	Rumah Sakit Hospital			Rumah Sakit Bersalin Maternity Hospital		
	2014	2018	2019	2014	2018	2019
(1)	(2)	(3)	(4)	(5)	(6)	(7)
Pamona Selatan	0	0	0	0	0	0
Pamona Barat	0	0	0	0	0	0
Pamona Tenggara	0	0	0	0	0	0
Lore Selatan	0	0	0	0	0	0
Lore Barat	0	0	0	0	0	0
Pamona Pusalemba	1	1	1	0	0	0
Pamona Timur	0	0	0	0	0	0
Pamona Utara	1	0	0	0	0	0
Lore Utara	0	0	0	0	0	0
Lore Tengah	0	0	0	0	0	0
Lore Timur	0	0	0	0	0	0
Lore Peore	0	0	0	0	0	0
Poso Pesisir	0	0	0	0	0	0
Poso Pesisir Selatan	0	0	0	0	0	0
Poso Pesisir Utara	0	0	0	0	0	0
Lage	0	0	0	0	0	0
Poso Kota	0	0	0	0	0	0
Poso Kota Utara	1	2	2	0	0	0
Poso Kota Selatan	0	0	0	0	0	0
Poso	3	3	3	0	0	0

Lanjutan Tabel/*Continued Table 4.2.1*

Kecamatan <i>Sub District</i>	Poliklinik <i>Polyclinic</i>			Puskesmas <i>Public Health Center</i>		
	2014	2018	2019	2014	2018	2019
(1)	(8)	(9)	(10)	(11)	(12)	(13)
Pamona Selatan	0	0	0	2	2	3
Pamona Barat	0	0	0	1	1	1
Pamona Tenggara	0	0	0	1	1	1
Lore Selatan	0	0	0	1	1	1
Lore Barat	0	0	0	1	1	1
Pamona Pusalemba	0	0	0	2	2	2
Pamona Timur	0	0	0	1	2	2
Pamona Utara	0	0	0	1	1	1
Lore Utara	0	0	0	1	1	1
Lore Tengah	0	0	0	1	1	1
Lore Timur	0	0	0	1	1	1
Lore Peore	0	0	0	1	1	1
Poso Pesisir	0	0	0	1	2	2
Poso Pesisir Selatan	0	0	0	1	0	1
Poso Pesisir Utara	0	0	0	1	1	1
Lage	0	0	0	1	2	2
Poso Kota	1	0	3	1	1	1
Poso Kota Utara	1	0	0	1	1	1
Poso Kota Selatan	0	0	0	1	1	1
Poso	2	0	3	21	23	25

Lanjutan Tabel/*Continued Table 4.2.1*

Kecamatan <i>Sub District</i>	Puskesmas Pembantu <i>Subsidiary of Public Health Center</i>			Apotek <i>Pharmacy</i>		
	2014	2018	2019	2014	2018	2019
(1)	(14)	(15)	(16)	(17)	(18)	(19)
Pamona Selatan	4	3	3	1	2	3
Pamona Barat	3	2	2	0	0	0
Pamona Tenggara	4	7	6	0	0	1
Lore Selatan	2	2	3	0	0	0
Lore Barat	1	1	1	0	0	0
Pamona Pusalemba	2	2	3	2	3	3
Pamona Timur	5	5	5	0	1	1
Pamona Utara	3	2	3	0	1	1
Lore Utara	3	2	3	0	0	1
Lore Tengah	4	3	3	0	0	0
Lore Timur	2	1	1	0	0	0
Lore Peore	2	1	2	0	0	0
Poso Pesisir	2	1	1	1	3	3
Poso Pesisir Selatan	2	3	3	0	0	0
Poso Pesisir Utara	4	3	4	1	1	1
Lage	7	7	7	1	3	4
Poso Kota	1	1	1	4	3	4
Poso Kota Utara	1	1	1	2	2	2
Poso Kota Selatan	2	3	3	1	1	2
Poso	54	50	55	13	20	26

Catatan/Note: ¹ Desa pada tabel ini termasuk Unit Permukiman Transmigrasi (UPT) yang masih dibina oleh kementerian terkait dan nagari di Provinsi Sumatera Barat/*Villages in this table include Transmigration Settlement Unit which is still fostered by the relevant ministries and the nagari in the Province of Sumatera Barat*

Sumber/Source: BPS, Pendataan Potensi Desa (Podes)/BPS-Statistics Indonesia, Village Potential Data Collecting

Tabel 4.2.2 Jumlah Tenaga Kesehatan Menurut Kecamatan di Kabupaten Poso, 2019
Number of Medical Personnel by Sub District in Poso Regency, 2019

Kecamatan <i>Sub District</i>	Dokter <i>Doctor</i>	Perawat <i>Nurse</i>	Bidan <i>Midwife</i>	Farmasi <i>Pharmaceutical</i>	Ahli Gizi <i>Nutritionist</i>
(1)	(2)	(3)	(4)	(5)	(6)
Pamona Selatan	2	12	17	2	2
Pamona Barat	3	20	16	5	2
Pamona Tenggara	1	16	21	3	1
Lore Selatan	1	11	15	1	1
Lore Barat	2	10	10	2	2
Pamona Pusalemba	4	42	31	5	3
Pamona Timur	1	26	31	5	3
Pamona Utara	1	22	20	4	4
Lore Utara	3	17	21	4	3
Lore Tengah	3	6	11	2	1
Lore Timur	1	12	14	2	3
Lore Peore	2	9	8	3	1
Poso Pesisir	3	29	41	7	2
Poso Pesisir Selatan	2	14	15	2	-
Poso Pesisir Utara	1	15	76	3	-
Lage	4	40	36	5	3
Poso Kota	2	26	15	3	1
Poso Kota Utara	34	279	76	36	6
Poso Kota Selatan	2	18	10	1	1
Poso	72	624	484	95	39

Catatan/Note:

Sumber/Source: Dinas Kesehatan Kabupaten Poso/Health Services of Poso Regency

Tabel 4.2.3 Jumlah Rumah Sakit Umum, Rumah Sakit Khusus, dan Puskesmas Menurut Kecamatan di Kabupaten Poso, 2018-2019
Number of General Hospital, Special Hospital, and Public Health Center by Sub District in Poso Regency, 2018-2019

Kecamatan <i>Sub District</i>	Rumah Sakit Umum <i>General Hospital</i>		Rumah Sakit Khusus <i>Special Hospital</i>		Rumah Sakit Bersalin/ Rumah Bersalin <i>Maternity Hospital</i>	
	2018	2019	2018	2019	2018	2019
(1)	(2)	(3)	(4)	(5)	(6)	(7)
Pamona Selatan	0	0	0	0	0	0
Pamona Barat	0	0	0	0	0	0
Pamona Tenggara	0	0	0	0	0	0
Lore Selatan	0	0	0	0	0	0
Lore Barat	0	0	0	0	0	0
Pamona Pusalemba	1	1	0	0	0	0
Pamona Timur	0	0	0	0	0	0
Pamona Utara	0	0	0	0	0	0
Lore Utara	0	0	0	0	0	0
Lore Tengah	0	0	0	0	0	0
Lore Timur	0	0	0	0	0	0
Lore Peore	0	0	0	0	0	0
Poso Pesisir	0	0	0	0	0	0
Poso Pesisir Selatan	0	0	0	0	0	0
Poso Pesisir Utara	0	0	0	0	0	0
Lage	0	0	0	0	0	0
Poso Kota	0	0	0	0	0	0
Poso Kota Utara	2	2	0	0	0	0
Poso Kota Selatan	0	0	0	0	0	0
Poso	3	3	0	0	0	0

Lanjutan Tabel/Continued Table 4.2.3

Kecamatan Sub District	Puskesmas Public Health Center		Klinik/Balai Kesehatan Clinic/Health Center		Posyandu Maternal & Child Health Center		Polindes Village Maternity	
	2018	2019	2018	2019	2018	2019	2018	2019
(1)	(8)	(9)	(10)	(11)	(12)	(12)	(14)	(15)
Pamona Selatan	2	2	-	-	24	24	10	10
Pamona Barat	1	1	-	-	13	13	5	5
Pamona Tenggara	1	1	-	1	13	13	8	8
Lore Selatan	1	1	-	1	8	8	5	5
Lore Barat	1	1	-	-	6	6	5	5
Pamona Pusalemba	2	2	-	-	23	23	10	10
Pamona Timur	1	1	-	-	18	19	9	10
Pamona Utara	2	2	1	-	14	14	9	9
Lore Utara	1	1	-	-	18	18	6	7
Lore Tengah	1	1	-	-	9	9	7	7
Lore Timur	1	1	-	-	8	9	5	5
Lore Peore	1	1	-	-	7	7	2	2
Poso Pesisir	2	2	-	-	25	25	16	16
Poso Pesisir Selatan	1	1	-	-	15	15	8	8
Poso Pesisir Utara	1	1	-	-	21	21	9	9
Lage	2	2	1	1	21	21	14	14
Poso Kota	1	1	3	3	16	15	4	4
Poso Kota Utara	1	1	1	-	14	14	6	6
Poso Kota Selatan	1	1	-	2	10	10	5	5
Poso	24	24	6	8	283	284	143	145

Catatan/Note:

Sumber/Source: Kementerian Kesehatan, Profil Kesehatan Indonesia/Ministry of Health, Health Profile of Indonesia

Tabel 4.2.4 Jumlah Dokter Spesialis, Dokter Umum dan Dokter Gigi Menurut Sarana Pelayanan Kesehatan di Kabupaten Poso, 2018-2019
Number Of Medical Specialist, Generalist Practitioners and Dentist by Type of Health Facility in Poso Regency, 2018-2019

Unit Kerja Work Unit	Dokter Spesialis Medical Specialists		Dokter Umum General Practitioners		Dokter Gigi Dentist	
	2018	2019	2018	2019	2018	2019
(1)	(2)	(3)	(4)	(5)	(6)	(7)
Puskesmas/Public Health Center	-	-	29	36	6	7
Rumah Sakit/Hospital	14	19	11	25	3	2
Poso	14	19	40	61	9	9

Sumber/Source: Dinas Kesehatan Kabupaten Poso/Health Services of Poso Regency

Tabel 4.2.5 **Jumlah Pertolongan Persalinan Oleh Tenaga Kesehatan Menurut Kecamatan di Kabupaten Poso, 2019**
Table *Number Of Childbirth Assisted by Medical Personnel by Sub District in Pos Regency, 2019*

Kecamatan Sub District	Jumlah Ibu Bersalin Numbers of Maternity Moth	Jumlah Persalinan Ditangani Oleh Tenaga Kesehatan Number Of Childbirth Assisted by Medical Personnel	Persentase Pertolongan Persalinan Oleh Tenaga Kesehatan Percentage of Childbirth Assisted by Medical Personnel
(1)	(2)	(3)	(4)
Pamona Selatan	271	271	100,00
Pamona Barat	145	154	100,00
Pamona Tenggara	83	83	100,00
Pamona Utara	195	195	100,00
Pamona Pusalemba	222	222	100,00
Pamona Timur	162	162	100,00
Lore Selatan	84	84	100,00
Lore Barat	47	47	100,00
Lore Utara	224	223	99,55
Lore Tengah	52	52	100,00
Lore Timur	115	115	100,00
Lore Peore	56	56	100,00
Poso Pesisir	350	350	100,00
Poso Pesisir Selatan	115	115	100,00
Poso Pesisir Utara	218	215	98,62
Poso Kota	381	380	99,74
Poso Kota Selatan	153	153	100,00
Poso Kota Utara	206	206	100,00
Lage	239	238	100,00
Poso	3 318	3 321	99,82

Catatan/Note:

Sumber/Source: Dinas Kesehatan Kabupaten Poso/Health Services of Poso Regency

Tabel 4.2.6 Jumlah Balita Yang Pernah Mendapat Imunisasi Menurut Kecamatan dan Jenis Imunisasi di Kabupaten Poso, 2019
Number of Children Under Five Years Who Had Immunization by District and Type of Immunization in Poso Regency, 2019

Kecamatan <i>Sub District</i>	BCG <i>BCG</i>	DPT <i>DPT</i>			Campak <i>Measles</i>
		1	2	3	
(1)	(2)	(3)	(4)	(5)	(6)
Pamona Selatan	269	398	427	385	383
Pamona Barat	84	65	85	84	96
Pamona Tenggara	87	112	123	126	123
Pamona Utara	162	214	204	220	224
Pamona Timur	219	221	225	232	219
Pamona Puselemba	251	257	240	267	278
Lore Selatan	95	124	130	143	120
Lore Barat	30	41	38	35	28
Lore Utara	172	192	156	170	175
Lore Tengah	55	53	53	53	53
Lore Timur	102	117	118	116	102
Lore Peore	71	37	33	49	49
Poso Pesisir	353	347	323	322	297
Poso Pesisir Selatan	119	129	139	138	135
Poso Pesisir Utara	293	279	278	282	281
Poso Kota	284	265	265	274	262
Poso Kota Selatan	157	168	175	185	136
Poso Kota Utara	179	214	202	212	227
Lage	245	261	271	258	257
Poso	3 227	3 494	3 485	3 551	3 445

Lanjutan Tabel/*Continued Table 4.2.6*

Kecamatan <i>Sub District</i>	Polio <i>Polio</i>				Hepatitis B <7 Hari <i>Hepatitis B <7 Days</i>
	1	2	3	4	
(1)	(7)	(8)	(9)	(10)	(11)
Pamona Selatan	263	395	424	382	...
Pamona Barat	84	80	94	94	...
Pamona Tenggara	87	112	122	127	...
Pamona Utara	167	212	203	212	...
Pamona Timur	205	215	228	224	...
Pamona Puselemba	255	282	257	265	...
Lore Selatan	95	124	130	144	...
Lore Barat	31	41	44	35	...
Lore Utara	172	203	156	170	...
Lore Tengah	61	49	55	54	...
Lore Timur	102	110	121	112	...
Lore Peore	71	34	33	49	...
Poso Pesisir	346	333	324	335	...
Poso Pesisir Selatan	119	129	144	138	...
Poso Pesisir Utara	279	289	277	279	...
Poso Kota	280	285	265	274	...
Poso Kota Selatan	148	173	175	185	...
Poso Kota Utara	182	212	203	214	...
Lage	245	216	272	258	...
Poso	3,192	3,494	3,527	3,551	...

Sumber/*Source*: Dinas Kesehatan Kabupaten Poso/*Health Services of Poso Regency*

Tabel 4.2.7 Jumlah Kasus 10 Penyakit Terbanyak di Kabupaten Poso 2019
Table *Number of Cases of the 10 Most Diseases in Poso Regency 2019*

Jenis Penyakit <i>The Type of Disease</i>	Jumlah Kasus <i>Number of Cases</i>
(1)	(2)
<i>Hipertensi</i>	4 009
<i>Influenza</i>	2 745
<i>Gastritis</i>	2 840
<i>Tonsilitis</i>	2 723
<i>Faringitis</i>	2 423
<i>Bronchitis Akut</i>	2 181
<i>Gastroenteritis</i>	1 901
<i>Anemia</i>	1 891
<i>Hipotensi</i>	1 801
<i>Kecelakaan dan Ruda Paksa</i>	1 723

Catatan/Note:

Sumber/Source: Dinas Kesehatan Kabupaten Poso/Health Services of Poso Regency

Tabel 4.2.8 Jumlah Bayi Lahir, Bayi Berat Badan Lahir Rendah (BBLR), BBLR Dirujuk, dan Bergizi Buruk Menurut Tahun di Kabupaten Poso, 2013-2019
Table *Number of Birth, Babies with Low Birth Weight (LBW), Treated LBW, and Malnutrition Cases by Year in Poso Regency, 2013-2019*

Tahun Year	Bayi Lahir Births	BBLR LBW		Gizi Buruk Malnutrition
		1	2	
(1)	(2)	(3)	(4)	(6)
2013	3 726	9	-	45
2014	3 597	7	-	46
2015	3 514	51	-	36
2016	3 608	72	-	32
2017	3 654	28	-	27
2018	3 444	90	-	15
2019	3 291	69	8	17

Sumber/Source: Dinas Kesehatan Kabupaten Poso/Health Services of Poso Regency

Tabel 4.2.9 Jumlah Kasus HIV/AIDS, IMS, DBD, Diare, TB, dan Malaria Menurut Kecamatan di Kabupaten Poso, 2019
Number of Cases of HIV/AIDS, Sexually Transmitted Infection, Dengue Fever, Diarrhea, Tuberculosis (TB) and Malaria by Sub District in Poso Regency, 2019

Kecamatan Sub District	HIV/ AIDS HIV/ AIDS	IMS Sexually Trans- mitted Infection	DBD Dengue Fever	Diare Diarrhea	TB Tuber- culosis	Malaria Malaria
(1)	(2)	(3)	(4)	(5)	(6)	(7)
Pamona Selatan	3	-	-	342	7	1
Pamona Barat	-	26	-	283	14	-
Pamona Tenggara	-	-	-	147	8	-
Pamona Utara	3	43	-	494	11	1
Pamona Puselemba	3	2	3	907	7	-
Pamona Timur	-	-	1	343	6	2
Lore Selatan	2	-	-	104	7	4
Lore Barat	-	-	-	44	-	-
Lore Utara	-	-	-	77	19	1
Lore Tengah	-	-	-	156	3	-
Lore Timur	-	-	-	69	1	-
Lore Peore	-	-	-	65	-	-
Poso Pesisir	1	-	7	810	23	-
Poso Pesisir Selatan	-	-	1	196	11	-
Poso Pesisir Utara	-	7	-	290	7	2
Poso Kota	2	-	29	742	17	-
Poso Kota Selatan	1	97	18	279	18	-
Poso Kota Utara	3	-	19	330	9	5
Lage	8	6	25	174	35	-
Poso	26	181	103	5 852	203	16

Catatan/Note:

Sumber/Source: Dinas Kesehatan Kabupaten Poso/Health Services of Poso Regency

Tabel 4.2.10 Jumlah Remaja Usia 15-24 Tahun yang Mendapat
Table Penyuluhan Tentang Kesehatan Reproduksi (Kespro), HIV/
 AIDS, dan Keluarga Berencana (KB) Menurut Kecamatan di
 Kabupaten Poso, 2019
*Number of Young People Aged 15 - 24 Who Had
 Counselling on Reproductive Health, HIV/AIDS, and Family
 Planning by Subdistrict in Poso Regency, 2019*

Kecamatan <i>Sub District</i>	Penyuluhan Kespro <i>Reproductive Health Counselling</i>	Penyuluhan HIV/AIDS <i>HIV/AIDS Counselling</i>	Penyuluhan KB <i>Family Planning Counselling</i>
(1)	(2)	(3)	(4)
Pamona Selatan	-	-	-
Pamona Barat	-	-	-
Pamona Tenggara	-	160	-
Pamona Utara	-	285	-
Pamona Puselemba	-	-	-
Pamona Timur	-	-	-
Lore Selatan	-	-	-
Lore Barat	-	-	-
Lore Utara	-	-	-
Lore Tengah	-	-	-
Lore Timur	-	-	-
Lore Peore	-	-	-
Poso Pesisir	-	-	-
Poso Pesisir Selatan	-	-	-
Poso Pesisir Utara	-	74	-
Poso Kota	-	176	-
Poso Kota Selatan	-	-	-
Poso Kota Utara	-	-	-
Lage	-	-	-
Poso	-	695	-

Catatan/Note:

Sumber/Source: Dinas Kesehatan Kabupaten Poso/Health Services of Poso Regency

Tabel 4.2.11 Jumlah Pasangan Usia Subur (PUS) dan Peserta KB Aktif Menurut Kecamatan di Kabupaten Poso, 2019
Number of Eligible Couples and Family Planning Participants by Sub District in Poso Regency, 2019

Kecamatan <i>Sub District</i>	Jumlah Pasangan Usia Subur <i>Eligible Couples</i>	Peserta KB Aktif <i>Family Planning Participants</i>			
		IUD	MOW	MOP	Kondom <i>Condom</i>
(1)	(2)	(3)	(4)	(5)	(6)
Pamona Selatan	3 936	624	20	-	2
Pamona Barat	1 900	203	86	16	1
Pamona Tenggara	1 112	59	32	-	-
Pamona Utara	2 231	704	95	37	-
Pamona Puselemba	3 425	630	298	43	-
Pamona Timur	1 705	240	69	24	-
Lore Selatan	921	153	7	2	-
Lore Barat	526	102	10	-	-
Lore Utara	1 829	529	54	13	-
Lore Tengah	797	98	16	-	-
Lore Timur	1 141	139	42	1	-
Lore Peore	632	99	7	4	5
Poso Pesisir	3 900	130	68	1	-
Poso Pesisir Selatan	1 562	150	192	6	61
Poso Pesisir Utara	2 735	125	102	5	-
Poso Kota	4 009	455	98	-	11
Poso Kota Selatan	1 180	44	29	-	2
Poso Kota Utara	2 825	302	453	2	1
Lage	3 033	250	94	2	30
Poso	39 399	5 036	1 772	156	113

Lanjutan Tabel/*Continued Table 4.2.11*

Kecamatan <i>Sub District</i>	Peserta KB Aktif <i>Family Planning Participants</i>			
	Implan <i>Implant</i>	Suntikan <i>Injection</i>	Pil <i>Pill</i>	Jumlah <i>Total</i>
(1)	(7)	(8)	(9)	(10)
Pamona Selatan	692	1 582	992	3 930
Pamona Barat	292	643	590	1 831
Pamona Tenggara	247	550	196	1 084
Pamona Utara	220	558	572	2 186
Pamona Puselemba	418	1 132	902	3 423
Pamona Timur	148	528	583	1 592
Lore Selatan	285	239	215	901
Lore Barat	165	144	70	491
Lore Utara	194	439	546	1 775
Lore Tengah	111	318	210	753
Lore Timur	180	394	331	1 087
Lore Peore	60	273	120	568
Poso Pesisir	413	1 454	1 649	3 715
Poso Pesisir Selatan	205	438	438	1 490
Poso Pesisir Utara	572	906	1 003	2 713
Poso Kota	249	1 868	1 321	4 002
Poso Kota Selatan	126	470	440	1 111
Poso Kota Utara	231	1 133	598	2 720
Lage	367	1 092	983	2 818
Poso	5 175	14 161	11 759	38 190

sumber/*Source*: Dinas Pengendalian Penduduk dan Keluarga Berencana Kabupaten Poso/ *Population Control and Family Planning Service of Poso Regency*

4.3 Agama dan Sosial Lainnya/*Religion and Other Social Affairs*

Tabel 4.3.1 Jumlah Penduduk Menurut Kecamatan dan Agama yang Dianut di Kabupaten Poso, 2019
Population by Sub District and Religion in Poso Regency, 2019

Kecamatan <i>Sub District</i>	Islam	Protestan <i>Protestant</i>	Katolik <i>Catholic</i>	Hindu	Budha <i>Buddha</i>	Lainnya <i>Others</i>
(1)	(2)	(3)	(4)	(5)	(6)	(7)
Pamona Selatan	8 833	10 472	1 098	523	4	-
Pamona Barat	35	5 745	302	3 312	-	-
Pamona Tenggara	15	6 604	141	658	-	-
Pamona Utara	-	-
Pamona Pusalemba	284	-	-
Pamona Timur	663	9 945	115	45	-	-
Lore Selatan	173	6 213	69	13	-	-
Lore Barat	60	3 146	3	0	-	-
Lore Utara	5 443	6 803	232	0	-	-
Lore Tengah	176	529	32	6	-	-
Lore Timur	1 832	3 613	653	982	-	-
Lore Peore	493	2 675	3	510	-	-
Poso Pesisir	16 477	4 223	32	11	-	-
Poso Pesisir Selatan	1 399	6 003	2	1 809	-	-
Poso Pesisir Utara	9 055	2 696	19	4 738	-	-
Poso Kota	21 390	136	29	55	-	-
Poso Kota Selatan	2 559	6 884	99	36	-	-
Poso Kota Utara	9 181	263	0	18	-	-
Lage	5 577	13 635	65	33	-	-
Poso	83 361	89 585	2 894	13 033	4	-

Catatan/*Note*:

Sumber/*Source*: Kementerian Agama/*Ministry of Religious Affairs*

Tabel 4.3.2 Jumlah Tempat Peribadatan Menurut Kecamatan dan Agama di Kabupaten Poso, 2019
Table *Number of Places of Worship By Sub District and Religion in Poso Regency, 2019*

Kecamatan <i>Sub District</i>	Masjid <i>Mosque</i>	Mushola <i>Pray Room</i>	Gereja Protestan <i>Protestant Church</i>	Gereja Katholik <i>Catholic Church</i>	Pura <i>Temple</i>	Vihara
(1)	(2)	(3)	(4)	(5)	(6)	(7)
Pamona Selatan	16	18	38	2	-	-
Pamona Barat	-	-	27	3	28	-
Pamona Tenggara	1	-	27	1	20	-
Pamona Utara	-	2	33	2	-	-
Pamona Pusalemba	1	1	62	3	2	-
Pamona Timur	4	1	24	2	-	-
Lore Selatan	1	2	18	1	-	-
Lore Barat	1	-	6	-	-	-
Lore Utara	17	1	27	2	-	-
Lore Tengah	1	-	18	1	-	-
Lore Timur	5	3	14	-	4	-
Lore Peore	6	-	18	-	7	-
Poso Pesisir	35	17	20	1	12	-
Poso Pesisir Selatan	8	3	29	-	-	-
Poso Pesisir Utara	16	12	21	-	23	-
Poso Kota	27	4	19	-	1	-
Poso Kota Selatan	7	-	13	-	-	-
Poso Kota Utara	17	4	-	-	-	-
Lage	13	5	41	1	-	-
Poso	176	73	455	19	97	-

Catatan/Note:

Sumber/Source: Kementerian Agama/Ministry of Religious Affairs

Tabel 4.3.3 Jumlah Jemaah Haji yang Diberangkatkan¹ ke Tanah Suci Mekah Menurut Kecamatan 2015-2019
Number of Hajj Pilgrims Departured² to The HolyLand of Mecca By Sub District, 2015- 2019

Kecamatan Sub District	2015	2016	2017	2018	2019
(1)	(2)	(3)	(4)	(5)	(6)
Pamona Selatan	3	-	-	12	11
Pamona Barat	-	-	-	-	-
Pamona Tenggara	-	-	-	-	-
Pamona Utara	-	-	-	-	-
Pamona Pusalemba	-	-	-	-	-
Pamona Timur	-	-	-	-	-
Lore Selatan	1	-	-	-	-
Lore Barat	-	-	-	-	-
Lore Utara	10	-	-	-	-
Lore Tengah	-	-	-	-	-
Lore Timur	-	-	-	-	-
Lore Peore	-	-	-	-	-
Poso Pesisir	25	50	35	35	23
Poso Pesisir Selatan	-	-	-	2	-
Poso Pesisir Utara	-	-	1	-	12
Poso Kota	20	36	39	42	56
Poso Kota Selatan	-	-	-	-	-
Poso Kota Utara	-	-	-	-	-
Lage	13	2	3	7	4
Poso	72	88	78	98	106

Catatan/Note: ¹Melalui Kementerian Agama/Managed by Ministry of Religious Affairs

Sumber/Source: Kementerian Agama/Ministry of Religious Affairs

Tabel 4.3.4 Jumlah Pernikahan¹ dan Perceraian² Menurut Kecamatan, 2019
Table *Number of Marriage¹ and Divorce² By Sub District, 2019*

Kecamatan <i>Sub District</i>	Pernikahan ¹ <i>Marriage¹</i>	Perceraian ² <i>Divorce²</i>
(1)	(2)	(3)
Pamona Selatan	262	22
Pamona Barat	362	4
Pamona Tenggara	153	3
Pamona Utara	289	5
Pamona Pusalemba	590	5
Pamona Timur	110	3
Lore Selatan	121	2
Lore Barat	58	1
Lore Utara	221	2
Lore Tengah	70	0
Lore Timur	85	2
Lore Peore	78	1
Poso Pesisir	321	38
Poso Pesisir Selatan	240	3
Poso Pesisir Utara	348	9
Poso Kota	578	58
Poso Kota Selatan	552	17
Poso Kota Utara	426	22
Lage	460	16
Poso	5 324	213

Catatan/Note: ¹Melalui Kementerian Agama dan Dinas Kependudukan dan Pencatatan Sipil Kabupaten Poso / *Managed by Ministry of Religious Affairs and Department of Population and Civil Registration of Poso Regency*

²Melalui Pengadilan Negeri Poso Kelas IB dan Pengadilan Agama Poso / *Poso District Court Class IB and Poso Religious Court*

Sumber/Source: Kementerian Agama/Ministry of Religious Affairs, Dinas Kependudukan dan Pencatatan Sipil Kabupaten Poso / *Department of Population and Civil Registration of Poso Regency*, Pengadilan Negeri Poso Kelas IB / *Poso District Court Class IB*, Pengadilan Agama Poso / *Poso Religious Court*

Lanjutan Tabel/*Continued Table 4.1.8*

Kecamatan Sub District	Murid/Students		
	Negeri/Public	Swasta/Private	Jumlah/Total
(1)	(5)	(6)	(7)
Pamona Selatan	293	...	293
Pamona Barat
Pamona Tenggara
Lore Selatan
Lore Barat
Pamona Pusalemba	...	1 150	1 150
Pamona Timur	75	...	75
Pamona Utara	223	99	322
Lore Utara
Lore Tengah	48	...	48
Lore Timur	147	...	147
Lore Peore
Poso Pesisir	552	...	552
Poso Pesisir Selatan
Poso Pesisir Utara	190	...	190
Lage	...	23	23
Poso Kota
Poso Kota Utara	...	144	144
Poso Kota Selatan	889	36	925
Poso	2 399	1 452	3 851

Catatan/Note: ¹ Guru yang mengajar di 2 sekolah atau lebih dihitung di masing-masing sekolah/*The teacher who taught in two schools or more counted in every school*

Sumber/Source: ² Jumlah guru termasuk kepala sekolah dan guru/*The total of teachers including headmaster and teacher*
Kementerian Pendidikan dan Kebudayaan, Data Semester Ganjil/ *Ministry of Educations and Culture, Odd Semester Data*

Tabel 4.3.5 Jumlah Desa¹/Kelurahan yang Mengalami Bencana Alam² Menurut Kecamatan di Kabupaten Poso, 2014– 2019
Number of Villages¹ that Had Natural Disaster² by Sub District in Poso Regency, 2014– 2019

Kecamatan Sub District	Banjir/Flood			Gempa Bumi/Earthquake		
	2014	2018	2019	2014	2018	2019
(1)	(2)	(3)	(4)	(5)	(6)	(7)
Pamona Selatan	6	7	3	0	12	12
Pamona Barat	5	4	1	0	6	6
Pamona Tenggara	6	6	2	0	9	9
Lore Selatan	3	8	8	0	8	8
Lore Barat	5	5	5	0	6	6
Pamona Pusalemba	2	4	0	0	11	11
Pamona Timur	6	8	5	0	13	13
Pamona Utara	2	2	1	0	10	10
Lore Utara	4	3	4	0	7	7
Lore Tengah	3	4	0	0	8	8
Lore Timur	5	4	1	0	5	5
Lore Peore	1	1	0	0	5	5
Poso Pesisir	11	4	1	0	16	16
Poso Pesisir Selatan	4	3	1	0	9	9
Poso Pesisir Utara	5	8	3	0	10	10
Lage	2	2	5	0	16	16
Poso Kota	2	1	2	0	7	7
Poso Kota Utara	0	1	2	0	7	7
Poso Kota Selatan	3	1	1	0	5	5
Poso	75	76	45	0	170	170

Lanjutan Tabel/*Continued Table 4.3.3*

Kecamatan <i>Sub District</i>	Tanah Longsor/ <i>Landslide</i>		
	2014	2018	2019
(1)	(8)	(9)	(10)
Pamona Selatan	0	1	1
Pamona Barat	3	1	2
Pamona Tenggara	0	0	0
Lore Selatan	2	2	0
Lore Barat	3	4	1
Pamona Pusalemba	1	4	2
Pamona Timur	0	3	1
Pamona Utara	0	2	0
Lore Utara	2	3	1
Lore Tengah	0	3	1
Lore Timur	0	0	0
Lore Peore	2	0	0
Poso Pesisir	1	1	0
Poso Pesisir Selatan	4	3	0
Poso Pesisir Utara	0	3	0
Lage	0	2	1
Poso Kota	3	0	1
Poso Kota Utara	1	2	0
Poso Kota Selatan	0	1	0
Poso	22	35	11

Catatan/*Note*: ¹ Desa pada tabel ini termasuk Unit Permukiman Transmigrasi (UPT) yang masih dibina oleh kementerian terkait dan nagari di Provinsi Sumatera Barat/*Villages in this table are included in Transmigration Settlement Unit which is still fostered by the relevant ministries and the nagari in the Province of Sumatera Barat*

² Terjadi dalam tiga tahun terakhir sampai dengan saat pencacahan/*Occured during the last three years by the time of enumeration*

Sumber/*Source*: BPS, Pendataan Potensi Desa (Podes)/ *BPS-Statistics Indonesia, Village Potential Data Collecting*

Tabel 4.3.6 Jumlah Laporan Tindak Pidana Menurut Kantor Kepolisian Sektor di Kabupaten Poso, 2017-2019
Number of Reported Criminal Cases by Sub District Police Office in Poso Regency, 2017-2019

Kantor Kepolisian Sektor Sub District Police Office	2017	2018	2019
(1)	(2)	(3)	(4)
Polres Poso / Sat Reskrim	368	330	274
Poso Kota	73	42	26
Poso Pesisir	89	74	59
Poso Pesisir Utara	35	36	31
Poso Pesisir Selatan	27	22	25
Lage	74	60	59
Pamona Utara	86	69	67
Pamona Timur	42	18	12
Pamona Selatan	62	51	45
Pamona Barat	19	21	10
Lore Utara	48	27	26
Lore Tengah	3	2	3
Lore Selatan	37	23	19
Poso	963	775	656

Catatan/Note:

Sumber/Source: Kepolisian Resort Poso/Police Resort of Poso Regency

Tabel 4.3.7 Jumlah Penyelesaian Tindak Pidana Menurut Kantor Kepolisian Sektor di Kabupaten Poso, 2017-2019
Table *Number of Crime Clearance Rate by Sub District Police Office in Poso Regency, 2017-2019*

Kantor Kepolisian Sektor Sub District Police Office	2017	2018	2019
(1)	(2)	(3)	(4)
Polres Poso / Sat Reskrim	245	209	115
Poso Kota	41	24	30
Poso Pesisir	45	29	37
Poso Pesisir Utara	25	18	15
Poso Pesisir Selatan	23	15	20
Lage	45	25	35
Pamona Utara	42	40	18
Pamona Timur	22	10	9
Pamona Selatan	51	34	41
Pamona Barat	10	15	6
Lore Utara	23	14	53
Lore Tengah	3	1	1
Lore Selatan	32	14	17
Poso	607	448	397

Catatan/Note:

Sumber/Source: Kepolisian Resort Poso/Police Resort of Poso Regency

Tabel 4.3.8 **Garis Kemiskinan dan Jumlah Penduduk Miskin di Kabupaten Poso, 2013-2019**
Poverty Line And Poor Population In Poso Regency, 2013 - 2019

Tahun Year	Garis Kemiskinan Poverty Line (Rp/Kap/Bulan)	Penduduk Miskin Poor Population	
		Jumlah Total (000)	Persentase Percentage
(1)	(2)	(3)	(4)
2013	343 358	41 290	18,22
2014	358 562	39 647	17,09
2015	378 190	42 640	18,16
2016	416 003	42 230	17,71
2017	429 161	41 880	17,16
2018	449 834	41 740	16,71
2019	477 801	39 920	15,65

Sumber/Source: BPS Kabupaten Poso, Survei Sosial Ekonomi Nasional/Statistics of Poso Regency, National Socio Economic Survey

BAB 5

Pertanian Farming

Selama Tahun 2019 / *During* 2019

Populasi Ternak & Unggas *Regency's Livestock & Poultry Population*



126.847
Ayam Pedaging
Broiler



58.390
Ayam Petelur
Laying Hens



48.941
Itik
Duck



75.151
Babi
Pig

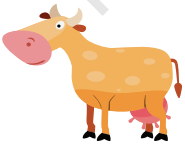

26.630
Sapi Potong
Beef Cattle

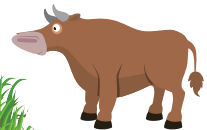

2.791
Kerbau
Carabao

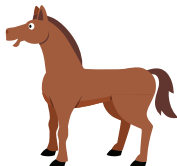

45
Kuda
Horse



10.287
Kambing
Goat

PENJELASAN TEKNIS

1. **Lahan sawah** adalah lahan pertanian yang berpetak-petak dan dibatasi oleh pematang (galengan), saluran untuk menahan/ menyalurkan air, yang biasanya ditanami padi sawah tanpa memandang dari mana diperoleh atau status lahan tersebut. Lahan yang dimaksud termasuk lahan yang terdaftar di Pajak Bumi Bangunan, luran Pembangunan Daerah, lahan bengkok, lahan serobotan, lahan rawa yang ditanami padi dan lahan bekas tanaman tahunan yang telah dijadikan sawah, baik yang ditanami padi, palawija atau tanaman semusim lainnya.
2. **Tegal/Kebun** adalah lahan pertanian bukan sawah (lahan kering) yang ditanami tanaman semusim atau tahunan dan terpisah dengan halaman sekitar rumah serta penggunaannya tidak berpindah pindah.
3. **Ladang/Huma** adalah lahan pertanian bukan sawah (lahan kering) yang biasanya ditanami tanaman semusim dan penggunaannya hanya semusim atau dua musim, kemudian akan ditinggalkan bila sudah tidak subur lagi (berpindah-pindah). Kemungkinan lahan ini beberapa tahun kemudian akan dikerjakan kembali jika sudah subur.
4. **Lahan yang sementara tidak diusahakan** adalah lahan yang biasanya diusahakan tetapi untuk sementara (lebih dari 1 (satu) tahun tetapi kurang dari atau sama dengan 2 (dua) tahun) tidak diusahakan,

TECHNICAL NOTES

1. **Wetland** is agricultural land that separated by small dykes to resist water, where the main crop is usually wetland paddy without considering where it is got from or the status of the land. It includes the land that is registered at land income tax office, regional development contribution, 'bengkok' land, illegal ownership, swamps for rice cultivation, and annual crop land mark that has been used as rice field, which are both planted with paddy, secondary crops or the other seasonal crops.
2. **Dry field/Garden** is an dryland (unirrigated land) which is planted with seasonal or annual crops and separately from the yard around the house without shifting
3. **Unirrigated agricultural field/ Shifting cultivation land** is dryland (unirrigated land) that usually is cultivated for seasonal crops and utilized only for one or two seasons, then it will be left when it is not fertile (shifting). Maybe, this land will be used again in a few years if it has been fertile.
4. **Temporarily unused land** is land that is regularly used but temporarily (more than a year but less or equal than two years) is unused, it includes wetland that is not cultivated more than two years.

termasuk lahan sawah yang tidak diusahakan selama lebih dari 2 (dua) tahun.

5. Data pokok tanaman pangan yang dikumpulkan adalah luas panen dan produktivitas (hasil per hektar). Produksi tanaman pangan merupakan hasil perkalian antara luas panen dengan produktivitas. Pengumpulan data luas panen dilakukan setiap bulan dengan pendekatan area kecamatan di seluruh wilayah Indonesia. Pengumpulan data produktivitas dilakukan melalui pengukuran langsung pada plot ubinan berukuran berukuran 2½ m x 2½ m. Pengumpulan data produktivitas dilakukan setiap subround (empat bulanan) pada waktu panen petani.
6. Data produksi padi dan palawija yang disajikan adalah dalam kualitas: gabah kering giling (padi), pipilan kering (jagung), biji kering (kedelai dan kacang tanah), dan umbi basah (ubi kayu dan ubi jalar).
7. Tanaman sayuran dan buah-buahan semusim.

Tanaman sayuran semusim adalah tanaman sumber vitamin, garam mineral dan lain-lain yang dikonsumsi dari bagian tanaman yang berupa daun, bunga, buah, dan umbinya, yang berumur kurang dari satu tahun.

Tanaman buah-buahan semusim adalah tanaman sumber vitamin, garam mineral, dan lain-lain yang dikonsumsi dari bagian tanaman yang berupa buah, berumur kurang dari satu tahun, tidak berbentuk pohon/rumpun tetapi menjalar dan

5. *The main food crops data collected consists of harvested area and productivity (yield per hectare). Food crops production is generated by harvested area multiplied by productivity. The harvested area data is collected every month using sub district area approach in all sub district in Indonesia. The productivity data collection is conducted by a direct measurement in 2½m x 2½m crop cutting plot. The productivity measurement is conducted in every subround (four monthly) at the time when farmers are harvesting their crops.*

6. *Production of paddy and secondary crops data are presented in the form of: dry unhusked rice (paddy), dry loose maize (maize), dry shells crops (soybeans and peanuts), and fresh roots (cassava and sweet potatoes).*

7. *Seasonal vegetable and fruit plants.*

Seasonal vegetable plants are plants which are the sources of vitamin, mineral salt, etc, consumed from the part of the plant in the form of leaf, flower, fruit, and root with the age of less than one year.

Seasonal fruit plants are plants which are the sources of vitamin, mineral salt, etc, consumed from the part of the plant in the form of fruits. These plants are creeps with the age of less than one year.

berbatang lunak.

8. Tanaman buah-buahan dan sayuran tahunan.

Tanaman buah-buahan tahunan adalah tanaman sumber vitamin, garam mineral, dan lain-lain yang dikonsumsi dari bagian tanaman yang berupa buah dan merupakan tanaman tahunan.

Tanaman sayuran tahunan adalah tanaman sumber vitamin, garam mineral, dan lain-lain yang dikonsumsi dari bagian tanaman yang berupa daun dan atau buah yang berumur lebih dari satu tahun.

9. **Tanaman biofarmaka** adalah tanaman yang bermanfaat untuk obat-obatan, kosmetik, dan kesehatan yang dikonsumsi atau digunakan dari bagian-bagian tanaman seperti daun, batang, buah, umbi (rimpang) ataupun akar.
10. **Tanaman hias** adalah tanaman yang mempunyai nilai keindahan baik bentuk, warna daun, tajuk maupun bunganya, sering digunakan untuk penghias pekarangan dan lain sebagainya.
11. **Luas panen tanaman hortikultura** adalah luas tanaman sayuran, buah-buahan, biofarmaka, dan tanaman hias yang diambil hasilnya/dipanen pada periode pelaporan.
12. **Luas panen untuk tanaman sayuran** adalah luas tanaman yang dipanen sekaligus/habis/dibongkar dan luas tanaman yang dipanen berkali-kali (lebih dari satu kali)/belum habis.
13. **Tanaman yang dipanen sekaligus/habis/dibongkar** adalah tanaman yang sehabis panen langsung

8. *Annual fruit and vegetable plants.*

Annual fruit plants are plants which are the sources of vitamin, contained mineral salt, etc, consumed from the part of plant in the form of fruit and more than one year of age.

Annual vegetable plants are plants which are the sources of vitamin, contained mineral salt, etc, consumed from the part of the plant in the form of vegetable and more than one year of age.

9. *Medicinal plants are plants which are useful for medicine. It is consumed from part of the plant such as leaf, flower, fruit, tuber, and root.*

10. *Ornamental plants are plants which have a beauty value, either in shape, colour of leaf or crown of flower, and they are often used as a yard decorator.*

11. *Harvested area of horticulture is area which vegetable, fruit, medicinal and ornamental plant of crop harvested during the period of report.*

12. *Harvested area of vegetables is area of entirely plant harvested/demolished and plant harvested several times/undemolished.*

13. *Entirely plants harvested/demolished are plants usually harvested once and demolished*

dibongkar/dicabut, terdiri dari bawang merah, bawang putih, bawang daun, kentang, kol/kubis, kembang kol, petsai/sawi, wortel, lobak, dan kacang merah. Tanaman yang dipanen berkali-kali (lebih dari satu kali)/belum habis adalah tanaman yang pemanenannya lebih dari satu kali dan biasanya dibongkar apabila panen terakhir sudah tidak memadai lagi, terdiri dari: kacang panjang, cabe besar, cabe rawit, jamur, tomat, terung, buncis, ketimun, labu siam, kangkung, bayam, melon, semangka, dan blewah.

14. Produksi hortikultura adalah hasil menurut bentuk produk dari setiap tanaman sayuran, buah-buahan, biofarmaka dan tanaman hias yang diambil berdasarkan luas yang dipanen/tanaman yang menghasilkan pada bulan/triwulan laporan.

to be substituted by other plants, consisting of: shallots, garlic, leeks, potato, cabbage, cauli flower, mustard green, carrots, chinese radish, and red kidney beans. Plants harvested several times/undemolished are plants usually harvested more than once and demolished in the case that the last harvest was economically not profitable. They consist of : yard long beans, chili, small chili, mushroom, tomatoes, egg plant, french beans, cucumber, pumpkin/chajota, swamp cabbage, spinach, melon, watermelon, and blewah.

14. Horticulture production is the standard production quantity form of vegetable, fruit, medicinal and ornamental plant based on harvested area/the number of production plants reported monthly/quarterly.

ULASAN

Sektor pertanian merupakan sektor yang memegang peranan penting, lebih dari 50 persen tiap tahunnya dalam perekonomian di wilayah ini.

Sektor pertanian terdiri dari beberapa sub sektor, yaitu:

- 5.1 Subsektor Pertanian Tanaman Pangan
- 5.2 Subsektor Hortikultura
- 5.3 Subsektor Perkebunan
- 5.4 Subsektor Peternakan
- 5.5 Subsektor Perikanan
- 5.6 Subsektor Kehutanan

Hortikultura

Pada tahun 2019, luas panen tanaman hortikultura sayuran yang terbesar adalah komoditi kubis yaitu sebesar 606 hektar dengan produksi mencapai 127.225 kuintal. Sementara itu untuk hortikultura buah-buahan, durian merupakan komoditi dengan produksi tertinggi yakni 44.540 kuintal.

Perkebunan

Komoditas tanaman perkebunan adalah merupakan tanaman perdagangan yang cukup strategis di Kabupaten Poso, karena tidak saja merupakan sumber penghasilan devisa disektor pertanian, tetapi lebih penting lagi adalah rangkaian kegiatan produksinya termasuk pengusaha dan pemasarannya dapat menciptakan lapangan kerja sehingga dapat menyerap tenaga kerja lebih banyak.

Tanaman Perkebunan yang ada

DESCRIPTION

The agriculture sector plays an important role, more than 50 percent annually in this region's economic.

Agriculture sector consists of some sub sectors, that is:

- 5.1 *Food Crops Sub sector*
- 5.2 *Horticulture Sub Sector*
- 5.3 *Plantation Sub sector*
- 5.4 *Livestock Sub sector*
- 5.5 *Fishery Sub sector*
- 5.6 *Forestry Sub sector*

Horticulture

In 2019, the largest of harvested vegetable horticulture crops was cabbage with a harvested area of 606 hectares with the production reaching 127.225 quintal. Meanwhile, from horticulture fruit, commodity durian has the highest production reaching 44.540 quintal.

Estate Crops

Commodity plantation crops are crops that are quite strategic in Poso Regency, for not only a source of foreign exchange earnings in the agricultural sector, but more important is the series of production activities including the exploitation and marketing can create jobs so that they can absorb more labor.

Plantation crops in Poso Regency

di Kabupaten Poso didominasi oleh tiga komoditi yaitu kelapa sawit, kelapa, dan kakao. Disamping tiga komoditi tersebut juga ditanam jenis-jenis tanaman perkebunan lainnya seperti cengkeh, kopi, kemiri, dan karet juga diusahakan rakyat yang jika dilihat dari luas dan produksinya, umumnya tanaman tersebut mengalami peningkatan, walaupun ada beberapa jenis tanaman perkebunan mengalami penurunan baik dari segi luas areal maupun produksinya. Hal ini menunjukkan bahwa tanaman-tanaman lain tersebut telah mulai diperhatikan oleh para petani.

Perkebunan kakao merupakan komoditi perkebunan terbesar luas area dan produksinya di Kabupaten Poso. Pada tahun 2019, luas tanam perkebunan kakao seluas 38.908 hektar dengan jumlah produksi sebanyak 14.411,67 ton. Tanaman perkebunan kakao tersebut semuanya adalah perkebunan rakyat.

was dominated by the three commodities namely palm oil, coconut, and cocoa. Besides the three commodities are also planted the types of other plantation crops like clove, coffee, candlenut, and rubber also cultivated by people and if seen from the broad and products, generally these crops have increased, although there are several types of crops has decreased in terms of both acreage and production. This suggests that these other plants have begun to be noticed by the farmers.

Cocoa is the largest plantation area and production in Parigi Moutong Regency. In 2019, planting area of cocoa plantations measuring 38,908 hectares with total produksi was 14.411.67 tons. All cocoa plantations were small holders

Peternakan

Ternak Besar dan Kecil di Kabupaten Poso terdiri dari sapi potong, kambing, babi, kuda, kerbau. Pada tahun 2019, populasi ternak terbesar adalah babi sebanyak 75.151 ekor, kemudian sapi potong 23.630 ekor, dan kambing 10.287 ekor. Sementara itu, populasi unggas terdiri dari ayam kampung 382.512 ekor, ayam pedaging 126.847 ekor, ayam petelur 58.390 ekor, dan itik 48.941 ekor.

Livestock

Large live stock and small livestock in Poso Regency consisted of beef cattle, goat, pig, horse, buffalo. In 2019, the tree biggest population of them were pig (75,151), beef cattle (23.630), and goat (10.287). Meanwhile, fowl population consisted of native chicken (382,512), broiler (126,847), laying hens (58,390), and duck (48,941).

Perikanan

Produksi Perikanan di

Fishery

In 2019, Fishery Production

Kabupaten Poso Tahun 2019 sebanyak 12.391,7 ton atau meningkat sekitar 1,65 persen dari tahun sebelumnya yaitu sebesar 12.190 ton. Produksi tersebut terdiri dari perikanan laut sebesar 11.245,7 ton dan perikanan umum sebesar 1.146 ton.

Jumlah perahu/kapal di Kabupaten Poso tahun 2019 terdiri atas perahu tanpa motor sebanyak 1.428 unit, perahu motor tempel 1.091 unit, dan kapal motor sebanyak 20 unit.

in Poso Regency was 12.391,7 ton or increase about 1.65 percent from 2018. It consisted of 11,245.7 tons of marine fishery production and 1,146 tons of inland fisheries.

In 2019, number of fishing boats in Poso Regency consisted of non powered boat (1,428 units), outboard motorboat (1,091 units), and inboard motorboat (20 units).

Kehutanan

Luas kawasan hutan di Kabupaten Poso tahun 2019 mencapai 755.624,53 hektar.

Forestry

In 2019, the forest area in Poso Regency reached a value of 755,624.53 hectare.

5.1 Hortikultura/Horticulture

Tabel 5.1.1 Luas Panen Tanaman Sayuran Menurut Kecamatan dan Jenis Tanaman (ha) Kabupaten Poso, 2018 dan 2019
Table *Harvested Area of Vegetables by Sub District and Kind of Plant (ha) in Poso Regency, 2018 and 2019*

Kecamatan Sub District	Bawang Merah Shallot		Cabai Chili		Kentang Potato		Kubis Cabbage	
	2018	2019	2018	2019	2018	2019	2018	2019
(1)	(2)	(3)	(4)	(5)	(6)	(7)	(8)	(9)
Pamona Selatan	-	-	28	20	-	-	-	-
Pamona Barat	-	-	18	12	-	-	-	-
Pamona Tenggara	-	-	4	11	-	-	-	-
Lore Selatan	3	10	34	18	-	-	-	-
Lore Barat	3	2	17	10	-	-	-	-
Pamona Pusalemba	8	4	22	8	-	-	-	-
Pamona Timur	-	-	28	24	-	-	-	-
Pamona Utara	-	-	4	4	-	-	-	-
Lore Utara	152	64	88	31	524	84	75	491
Lore Tengah	27	8	15	5	-	-	-	-
Lore Timur	128	28	87	14	140	1	3	100
Lore Peore	66	36	39	23	21	2	1	15
Poso Pesisir	-	-	40	20	-	-	-	-
Poso Pesisir Selatan	-	18	48	18	-	1	-	-
Poso Pesisir Utara	-	-	50	42	-	-	-	-
Lage	-	-	47	14	-	-	-	-
Poso Kota	-	-	6	18	-	-	-	-
Poso Kota Utara	-	-	23	9	-	-	-	-
Poso Kota Selatan	-	-	15	8	-	-	-	-
Poso	387	170	613	309	685	88	79	606

Lanjutan Tabel/*Continued Table 5.1.1*

Kecamatan Sub District	Petsai <i>Chinese Cabbage</i>		Tomat <i>Tomato</i>		Wortel <i>Carrot</i>	
	2018	2019	2018	2019	2018	2019
(1)	(10)	(11)	(12)	(13)	(14)	(15)
Pamona Selatan	12	12	7	8	-	-
Pamona Barat	-	-	4	6	-	-
Pamona Tenggara	-	-	-	-	-	-
Lore Selatan	11	12	3	11	-	-
Lore Barat	7	3	2	-	-	1
Pamona Pusalemba	3	-	-	-	-	-
Pamona Timur	4	4	4	3	-	-
Pamona Utara	5	5	2	4	-	-
Lore Utara	274	344	318	147	-	219
Lore Tengah	-	1	1	-	-	-
Lore Timur	87	47	95	62	-	1
Lore Peore	6	2	14	11	-	-
Poso Pesisir	-	-	-	-	-	-
Poso Pesisir Selatan	3	-	5	12	-	-
Poso Pesisir Utara	-	-	10	11	-	-
Lage	6	-	26	4	-	-
Poso Kota	7	11	3	12	-	-
Poso Kota Utara	-	-	3	4	-	-
Poso Kota Selatan	-	-	1	1	-	-
Poso	425	441	498	296	-	221

Catatan/Note:

Sumber/Source: BPS, Statistik Pertanian Hortikultura SPH-SBS/BPS-Statistics Indonesia, *Agricultural Statistic for Horticulture SPH-SBS*

Tabel 5.1.2 Produksi Tanaman Sayuran Menurut Kecamatan dan Jenis Tanaman di Kabupaten Poso (kuintal), 2018-2019
Table *Production of Vegetables by Subdistrict and Kind of Plant in Poso Regency (quintal), 2018-2019*

Kecamatan Sub District	Bawang Merah Shallot		Cabai Chili		Kentang Potato		Kubis Cabbage	
	2018	2019	2018	2019	2018	2019	2018	2019
(1)	(2)	(3)	(4)	(5)	(6)	(7)	(8)	(9)
Pamona Selatan	-	-	252	190	-	-	-	-
Pamona Barat	-	-	85	31	-	-	-	-
Pamona Tenggara	-	-	16	385	-	-	-	-
Lore Selatan	6	28	74	45	-	-	-	-
Lore Barat	29	4	76	27	-	-	-	-
Pamona Pusalemba	98	232	1 123	61	-	-	-	-
Pamona Timur	-	-	221	116	-	-	-	-
Pamona Utara	-	-	81	392	-	-	-	-
Lore Utara	22 260	9 675	6 332	727	13 990	12 750	117 800	111 310
Lore Tengah	289	57	83	18	-	-	-	-
Lore Timur	8 100	1 771	6 886	1 751	438	143	22 147	15 607
Lore Peore	1 445	1 105	258	154	2	4	388	308
Poso Pesisir	-	-	362	291	-	-	-	-
Poso Pesisir Selatan	-	84	8 812	704	-	2	-	-
Poso Pesisir Utara	-	-	451	480	-	-	-	-
Lage	-	-	477	74	-	-	-	-
Poso Kota	-	-	123	190	-	-	-	-
Poso Kota Utara	-	-	121	144	-	-	-	-
Poso Kota Selatan	-	-	142	103	-	-	-	-
Poso	32 227	12 956	25 975	5 883	14 430	12 899	140 335	127 225

Lanjutan Tabel/*Continued Table 5.1.2*

Kecamatan Sub District	Petsai <i>Chinese Cabbage</i>		Tomat <i>Tomato</i>		Wortel <i>Carrot</i>	
	2018	2019	2018	2019	2018	2019
(1)	(10)	(11)	(12)	(13)	(14)	(15)
Pamona Selatan	229	188	145	111	-	-
Pamona Barat	-	-	7	21	-	-
Pamona Tenggara	-	-	-	-	-	-
Lore Selatan	19	147	3	71	-	-
Lore Barat	7	24	81	-	-	10
Pamona Pusalemba	241	-	-	-	-	-
Pamona Timur	4	4	25	5	-	-
Pamona Utara	103	250	13	512	-	-
Lore Utara	56 460	64 470	48 225	10 082	-	55 020
Lore Tengah	-	1	2	-	-	-
Lore Timur	10 819	6 226	42 812	30 221	-	157
Lore Peore	16	9	86	55	-	-
Poso Pesisir	-	-	-	-	-	-
Poso Pesisir Selatan	4	-	550	1 065	-	-
Poso Pesisir Utara	-	-	42	49	-	-
Lage	134	-	574	53	-	-
Poso Kota	44	51	38	111	-	-
Poso Kota Utara	-	-	153	4	-	-
Poso Kota Selatan	-	-	24	11	-	-
Poso	68 080	71 370	92 780	42 371	-	55 187

Catatan/Note:

Sumber/Source: BPS, Statistik Pertanian Hortikultura SPH-SBS/BPS-Statistics Indonesia, *Agricultural Statistic for Horticulture SPH-SBS*

Tabel 5.1.3 Luas Panen Tanaman Sayuran dan Buah Semusim Menurut Jenis Tanaman (ha) di Kabupaten Poso, 2018–2019
Harvested Area of Seasonal Vegetables and Fruits by Kind of Plant (ha) in Poso Regency, 2018–2019

Jenis Tanaman/Kind of Plants	2018	2019
(1)	(2)	(3)
Bawang Daun/ Scallion	331	324
Bawang Merah/ Shallots	387	170
Bawang Putih/ Garlic	-	46
Bayam/ Spinach	73	76
Blewah/ Blewah	-	-
Buncis/ string bean	89	79
Cabai Besar/ Chili/Big chili	136	94
Cabai Rawit/ Chili/Cayenne Pepper	477	309
Jamur/ Mushrooms (m ²)	120	130
Kacang Merah/ Red Beans	177	149
Kacang Panjang/ Long Beans	111	107
Kangkung/ Water Spinach	139	157
Kembang Kol/ Cauliflower	82	78
Kentang/ Potato	79	88
Ketimun/ Cucumber	78	69
Kubis/ Cabbage	685	606
Labu Siam/ Chayote	64	54
Lobak/ Radish	91	89
Melon/ Melon	1	-
Paprika/ Bell Pepper	-	-
Petsai/Sawi/ Chinese Cabbage/mustard green	425	441
Semangka/ Water Melon	8	12
Stroberi/ Strawberry	-	-
Terung/ Eggplant	87	112
Tomat/ Tomato	498	296
Wortel/ Carrot	157	221

Sumber/Source: BPS, Statistik Pertanian Hortikultura SPH-SBS/BPS-Statistics Indonesia, Agricultural Statistic for Horticulture SPH-SBS

Table 5.1.4 **Produksi Tanaman Sayuran dan Buah–Buahan Semusim Menurut Jenis Tanaman (ton) di Kabupaten Poso, 2018–2019**
Production of Seasonal Vegetables and Fruits by Kind of Plant (ton) in Poso Regency, 2018–2019

Jenis Tanaman/ <i>Kind of Plants</i>	2018	2019
(1)	(2)	(3)
Bawang Daun/ Scallion	44 272	35 901
Bawang Merah/ Shallots	32 227	12 956
Bawang Putih/ Garlic	-	219
Bayam/ Spinach	838	733
Blewah/ Blewah	-	-
Buncis/ string bean	5 847	4 114
Cabai Besar/ Chili/Big chili	8 208	5 302
Cabai Rawit/ Chili/Cayenne Pepper	17 767	5 883
Jamur/ Mushrooms	315	355
Kacang Merah/ Red Beans	2 375	1 855
Kacang Panjang/ Long Beans	1 762	2 927
Kangkung/ Water Spinach	3 602	2 177
Kembang Kol/ Cauliflower	8 215	6 164
Kentang/ Potato	14 430	12 899
Ketimun/ Cucumber	7 485	2 262
Kubis/ Cabbage	140 335	127 225
Labu Siam/ Chayote	18 848	23 619
Lobak/ Radish	22 295	21 208
Melon/ Melon	6	-
Paprika/ Bell Pepper	-	-
Petsai/Sawi/ Chinese Cabbage/mustard green	68 080	71 370
Semangka/ Water Melon	76	316
Stroberi/ Strawberry	-	-
Terung/ Eggplant	7 790	7 642
Tomat/ Tomato	92 780	42 371
Wortel/ Carrot	37 201	55 187

Sumber/Source: BPS, Statistik Pertanian Hortikultura SPH-SBS/BPS-Statistics Indonesia, *Agricultural Statistic for Horticulture SPH-SBS*

Tabel 5.1.5 Luas Panen Tanaman Biofarmaka Menurut Kecamatan dan Jenis Tanaman (m²) di Kabupaten Poso, 2018 dan 2019
Harvested Area of Medicinal Plants by Sub District and Kind of Plant (m²) in Poso Regency, 2018 and 2019

Kecamatan Sub District	Jahe Ginger		Laos/Lengkuas Galanga	
	2018	2019	2018	2019
(1)	(2)	(3)	(4)	(5)
Pamona Selatan	4 135	4 391	310	409
Pamona Barat	75	40	220	–
Pamona Tenggara	–	–	–	–
Lore Selatan	85	54	14	9
Lore Barat	20	2	800	6
Pamona Pusalemba	13	13	27	14
Pamona Timur	4	5	3	4
Pamona Utara	3	2	1	2
Lore Utara	13 540	5 732	14 800	5 893
Lore Tengah	59	13	25	8
Lore Timur	64	59	28	20
Lore Peore	600	800	–	–
Poso Pesisir	195	158	24	26
Poso Pesisir Selatan	4 000	100	1 000	1 230
Poso Pesisir Utara	23 700	21 600	10 795	9 350
Lage	–	–	–	–
Poso Kota	–	220	37	320
Poso Kota Utara	1 000	500	500	–
Poso Kota Selatan	510	322	327	215
Poso	48 003	34 011	28 911	17 506

Lanjutan Tabel/*Continued Table* 5.1.5

Kecamatan Sub District	Kencur <i>East Indian Galangal</i>		Kunyit <i>Turmeric</i>	
	2018	2019	2018	2019
(1)	(6)	(7)	(8)	(9)
Pamona Selatan	–	–	2 100	3 053
Pamona Barat	5	200	130	50
Pamona Tenggara	–	–	–	–
Lore Selatan	7	7	21	17
Lore Barat	–	–	10	2
Pamona Pusalemba	4	3	11	12
Pamona Timur	–	–	5	6
Pamona Utara	–	–	3	2
Lore Utara	5 955	3 100	13 205	6 701
Lore Tengah	–	–	45	8
Lore Timur	15	12	28	17
Lore Peore	–	–	–	–
Poso Pesisir	124	53	189	99
Poso Pesisir Selatan	2 000	–	–	1 300
Poso Pesisir Utara	6 161	6 900	6 015	6 400
Lage	–	–	–	–
Poso Kota	–	200	24	230
Poso Kota Utara	500	–	500	200
Poso Kota Selatan	–	–	184	339
Poso	14 771	10 475	22 470	18 436

Catatan/*Note:*Sumber/*Source:* BPS, Statistik Pertanian Hortikultura SPH-TBF/*BPS-Statistics Indonesia, Agricultural Statistic for Horticulture SPH-TBF*

Tabel 5.1.6 Produksi Tanaman Biofarmaka Menurut Kecamatan dan Jenis Tanaman di Kabupaten Poso (kg) di Kabupaten Poso, 2018 dan 2019
Table *Production of Medicinal Plants by Subdistrict and Kind of Plant in Poso Regency (kg) in Poso Regency, 2018 and 2019*

Kecamatan Sub District	Jahe Ginger		Laos/Lengkuas Galanga	
	2018	2019	2018	2019
(1)	(2)	(3)	(4)	(5)
Pamona Selatan	1 923	2 080	243	527
Pamona Barat	245	105	360	–
Pamona Tenggara	–	–	–	–
Lore Selatan	155	90	15	19
Lore Barat	8	12	802	42
Pamona Pusalemba	144	96	149	195
Pamona Timur	16	13	12	12
Pamona Utara	19	2	7	3
Lore Utara	154 234	35 001	135 139	26 151
Lore Tengah	104	45	49	26
Lore Timur	585	529	303	307
Lore Peore	600	325	–	–
Poso Pesisir	1 369	444	134	121
Poso Pesisir Selatan	26 440	100	7 660	2 112
Poso Pesisir Utara	37 950	32 350	30 100	25 975
Lage	–	–	–	–
Poso Kota	–	120	140	378
Poso Kota Utara	6 000	3 260	3 600	–
Poso Kota Selatan	3 009	405	578	283
Poso	232 801	74 977	179 291	56 151

Lanjutan Tabel/*Continued Table* 5.1.6

Kecamatan Sub District	Kencur <i>East Indian Galangal</i>		Kunyit <i>Turmeric</i>	
	2018	2019	2018	2019
(1)	(6)	(7)	(8)	(9)
Pamona Selatan	–	–	1 947	2 732
Pamona Barat	10	84	213	22
Pamona Tenggara	–	–	–	–
Lore Selatan	8	7	7	18
Lore Barat	–	–	–	10
Pamona Pusalemba	28	44	25	160
Pamona Timur	–	–	30	18
Pamona Utara	–	–	3	3
Lore Utara	43 885	12 722	63 532	33 505
Lore Tengah	–	–	56	45
Lore Timur	101	74	175	147
Lore Peore	–	–	–	–
Poso Pesisir	183	92	964	367
Poso Pesisir Selatan	8 560	–	–	1 430
Poso Pesisir Utara	12 739	12 810	6 525	9 420
Lage	–	–	755	–
Poso Kota	–	150	307	263
Poso Kota Utara	2 000	–	2 500	1 026
Poso Kota Selatan	–	–	–	341
Poso	67 514	25 983	77 039	49 507

Catatan/*Note:*Sumber/*Source:* BPS, Statistik Pertanian Hortikultura SPH-TBF/*BPS-Statistics Indonesia, Agricultural Statistic for Horticulture SPH-TBF*

Tabel 5.1.7 Luas Panen Tanaman Biofarmaka Menurut Jenis Tanaman (m²) di Kabupaten Poso, 2018–2019
Table 5.1.7 *Harvested Area of Medicinal Plants by Kind of Plant (m²) in Poso Regency, 2018–2019*

Jenis Tanaman <i>Kind of Plants</i>	2018	2019
(1)	(2)	(3)
Dlingo/Dringo/ <i>Sweet Root/Calamus</i>	3	2
Jahe/ <i>Ginger</i>	48 003	34 011
Kapulaga/ <i>Java Cardamon</i>	2	2
Keji Beling/Kecibeling/ <i>Strobilanthes crispa</i>	216	15
Kencur/ <i>East Indian Galangal</i>	14 771	10 475
Kunyit/ <i>Turmeric</i>	22 470	18 436
Laos/Lengkuas/ <i>Galanga</i>	28 911	17 506
Lempuyang/ <i>Zingiber Aromaticum</i>	50	17
Lidah Buaya/ <i>Aloe Vera</i>	38	35
Mahkota Dewa/ <i>God's Crown</i>	95	99
Mengkudu/Pace/ <i>Indian Mulberry</i>	168	153
Sambiloto/ <i>King of Bitter</i>	157	52
Temuireng/ <i>Black Turmeric</i>	14	4
Temukunci/ <i>Chinese Keys</i>	2	2
Temulawak/ <i>Java Turmeric</i>	12 628	7 767

Catatan/Note:

Sumber/Source: BPS, Statistik Pertanian Hortikultura SPH-TBF/BPS-Statistics Indonesia, Agricultural Statistic for Horticulture SPH-TBF

Tabel 5.1.8 **Produksi Tanaman Biofarmaka Menurut Jenis Tanaman (kg) di Kabupaten Poso, 2018–2019**
Table **Production of Medicinal Plants by Kind of Plant (kg) in Poso Regency, 2018–2019**

Jenis Tanaman <i>Kind of Plants</i>	2018	2019
(1)	(2)	(3)
Dlingo/Dringo/ <i>Sweet Root/Calamus</i>	4	2
Jahe/ <i>Ginger</i>	232 801	74 977
Kapulaga/ <i>Java Cardamon</i>	3	2
Keji Beling/Kecibeling/ <i>Strobilanthes crispa</i>	229	16
Kencur/ <i>East Indian Galangal</i>	67 514	25 983
Kunyit/ <i>Turmeric</i>	138 711	49 507
Laos/Lengkuas/ <i>Galanga</i>	179 291	56 151
Lempuyang/ <i>Zingiber Aromaticum</i>	110	49
Lidah Buaya/ <i>Aloe Vera</i>	59	41
Mahkota Dewa/ <i>God's Crown</i>	2 832	1 704
Mengkudu/Pace/ <i>Indian Mulberry</i>	171	146
Sambiloto/ <i>King of Bitter</i>	241	117
Temuireng/ <i>Black Turmeric</i>	81	4
Temukunci/ <i>Chinese Keys</i>	3	2
Temulawak/ <i>Java Turmeric</i>	57 262	19 231

Catatan/Note:

Sumber/Source: BPS, Statistik Pertanian Hortikultura SPH-TBF/BPS-Statistics Indonesia, Agricultural Statistic for Horticulture SPH-TBF

Tabel 5.1.9 Luas Panen Tanaman Hias Menurut Kecamatan dan Jenis Tanaman di Kabupaten Poso (m²), 2018-2019
Table *Harvested Area of Ornamental Plants by Subdistrict and Kind of Plant in Poso Regency (m²), 2018-2019*

Kecamatan Sub District	Anggrek Orchid		Krisan Chrysantemum	
	2018	2019	2018	2019
(1)	(2)	(3)	(4)	(5)
Pamona Selatan	–	–	–	–
Pamona Barat	–	–	–	–
Pamona Tenggara	–	–	–	–
Lore Selatan	59	–	–	–
Lore Barat	–	–	–	–
Pamona Pusalemba	17	7	–	–
Pamona Timur	–	–	–	–
Pamona Utara	–	–	–	–
Lore Utara	1 412	378	11 150	2 548
Lore Tengah	5	5	–	–
Lore Timur	–	–	–	–
Lore Peore	175	–	–	–
Poso Pesisir	47	57	–	–
Poso Pesisir Selatan	–	–	–	–
Poso Pesisir Utara	–	–	–	–
Lage	–	–	–	–
Poso Kota	10	–	–	–
Poso Kota Utara	–	–	–	–
Poso Kota Selatan	–	–	–	–
Poso	1 725	447	11 150	2 548

Lanjutan Tabel/*Continued Table* 5.1.9

Kecamatan Sub District	Mawar Rose		Sedap Malam Tuberose	
	2018	2019	2018	2019
(1)	(6)	(7)	(8)	(9)
Pamona Selatan	-	-	-	-
Pamona Barat	-	-	-	-
Pamona Tenggara	-	-	-	-
Lore Selatan	-	-	-	-
Lore Barat	-	-	-	-
Pamona Pusalemba	3	4	-	-
Pamona Timur	1	-	1	-
Pamona Utara	-	-	-	-
Lore Utara	1 350	432	-	-
Lore Tengah	6	4	5	-
Lore Timur	-	-	-	-
Lore Peore	-	-	-	-
Poso Pesisir	-	-	-	-
Poso Pesisir Selatan	-	-	-	-
Poso Pesisir Utara	-	-	-	-
Lage	-	-	-	-
Poso Kota	-	-	-	-
Poso Kota Utara	-	-	-	-
Poso Kota Selatan	-	-	-	-
Poso	1 360	440	6	-

Catatan/*Note:*Sumber/*Source:* BPS, Statistik Pertanian Hortikultura SPH-TH/*BPS-Statistics Indonesia, Agricultural Statistic for Horticulture SPH-TH*

Tabel 5.1.10 Produksi Tanaman Hias Menurut Kecamatan dan Jenis Tanaman di Kabupaten Poso (tangkai), 2018-2019
Table *Production of Ornamental Plants by Subdistrict and Kind of Plant in Poso Regency (stalks), 2018-2019*

Kecamatan Sub District	Anggrek Orchid		Krisan Chrysantemum	
	2018	2019	2018	2019
(1)	(2)	(3)	(4)	(5)
Pamona Selatan	-	-	-	-
Pamona Barat	-	-	-	-
Pamona Tenggara	-	-	-	-
Lore Selatan	59	-	-	-
Lore Barat	-	-	-	-
Pamona Pusalemba	90	92	-	-
Pamona Timur	-	-	-	-
Pamona Utara	-	-	-	-
Lore Utara	3 240	1 153	31 940	10 332,00
Lore Tengah	15	9	-	-
Lore Timur	-	-	-	-
Lore Peore	175	-	-	-
Poso Pesisir	176	259	-	-
Poso Pesisir Selatan	-	-	-	-
Poso Pesisir Utara	-	-	-	-
Lage	-	-	-	-
Poso Kota	80	-	-	-
Poso Kota Utara	-	-	-	-
Poso Kota Selatan	-	-	-	-
Poso	3 835	1 513	31 940	10 332

Lanjutan Tabel/*Continued Table 5.1.10*

Kecamatan Sub District	Mawar Rose		Sedap Malam Tuberose	
	2018	2019	2018	2019
(1)	(6)	(7)	(8)	(9)
Pamona Selatan	-	-	-	-
Pamona Barat	-	-	-	-
Pamona Tenggara	-	-	-	-
Lore Selatan	-	-	-	-
Lore Barat	-	-	-	-
Pamona Pusalemba	116	90	-	-
Pamona Timur	3	-	3	-
Pamona Utara	-	-	-	-
Lore Utara	2 575	1 451	-	-
Lore Tengah	17	7	15	-
Lore Timur	-	-	-	-
Lore Peore	-	-	-	-
Poso Pesisir	-	-	-	-
Poso Pesisir Selatan	-	-	-	-
Poso Pesisir Utara	-	-	-	-
Lage	-	-	-	-
Poso Kota	-	-	-	-
Poso Kota Utara	-	-	-	-
Poso Kota Selatan	-	-	-	-
Poso	2 711	1 548	18	-

Catatan/*Note:*Sumber/*Source:* BPS, Statistik Pertanian Hortikultura SPH-TH/*BPS-Statistics Indonesia, Agricultural Statistic for Horticulture SPH-TH*

Table 5.1.11 Luas Panen Tanaman Hias Menurut Jenis Tanaman (m2) di Kabupaten Poso, 2018–2019
Harvested Area of Ornamental Plants by Kind of Plant (m2) in Poso Regency, 2018–2019

Jenis Tanaman <i>Kind of Plants</i>	2018	2019
(1)	(2)	(3)
Adenium (Kamboja Jepang)/ <i>Adenium obesum</i>	24	–
Aglaonema/ <i>Chinese evergreens</i>	2	–
Anggrek/ <i>Orchid</i>	1 725	447
Anthurium Bunga/ <i>Flamingo Lily Flower</i>	2	–
Anthurium Daun/ <i>Laceleaf</i>	–	–
Anyelir/ <i>Carnation</i>	–	–
Caladium/ <i>Heart of Jesus</i>	–	–
Cordyline/ <i>Cordyline</i>	–	–
Diffenbachia/ <i>Dumb canes</i>	–	–
Dracaena/ <i>Dracaena</i>	–	–
Euphorbia/ <i>Spurges</i>	1	–
Gladiol/ <i>Gladiol</i>	–	–
Herbras/ <i>Gerbera</i>	–	–
Krisan/ <i>Chrysantemum</i>	11 150	2 548
Mawar/ <i>Rose</i>	1 360	440
Melati/ <i>Jasmine</i>	832	343
Monstera/ <i>Swiss cheese plant</i>	–	–
Pakis/ <i>Fern</i>	1 072	185
Palem/ <i>Palm</i>	55	6
Pedang-pedangan/ <i>Sansevieria</i>	–	–
Pisang–pisangan/ <i>Heliconia</i>	5	2
Philodendron/ <i>Philodendron</i>	–	–
Sedap Malam/ <i>Tuberose</i>	6	–
Soka/ <i>Ixora</i>	122	3

Catatan/Note:

Sumber/Source: BPS, Statistik Pertanian Hortikultura SPH-TH/BPS-Statistics Indonesia, *Agricultural Statistic for Horticulture SPH-TH*

Tabel 5.1.12 **Produksi Tanaman Hias Menurut Jenis Tanaman (tangkai)**
Table 5.1.12 **Produksi Tanaman Hias Menurut Jenis Tanaman (tangkai)**
di Kabupaten Poso, 2018–2019
Production of Ornamental Plants by Kind of Plant (stalks),
2018–2019

Jenis Tanaman <i>Kind of Plants</i>	2018	2019
(1)	(2)	(3)
Adenium (Kamboja Jepang)/ <i>Adenium obesum</i>	26	–
Aglaonema/ <i>Chinese evergreens</i>	2	–
Anggrek/ <i>Orchid</i>	3 835	1 513
Anthurium Bunga/ <i>Flamingo Lily Flower</i>	3	–
Anthurium Daun/ <i>Laceleaf</i>	–	–
Anyelir/ <i>Carnation</i>	–	–
Caladium/ <i>Heart of Jesus</i>	–	–
Cordyline/ <i>Cordyline</i>	–	–
Diffenbachia/ <i>Dumb canes</i>	–	–
Dracaena/ <i>Dracaena</i>	–	–
Euphorbia/ <i>Spurges</i>	3	–
Gladiol/ <i>Gladiol</i>	–	–
Herbras/ <i>Gerbera</i>	–	–
Krisan/ <i>Chrysantemum</i>	31 940	10 332
Mawar/ <i>Rose</i>	2 711	1 548
Melati/ <i>Jasmine</i>	1 642	766
Monstera/ <i>Swiss cheese plant</i>	–	–
Pakis/ <i>Fern</i>	2 015	290
Palem/ <i>Palm</i>	91	7
Pedang-pedangan/ <i>Sansevieria</i>	–	–
Pisang–pisangan/ <i>Heliconia</i>	16	5
Philodendron/ <i>Philodendron</i>	–	–
Sedap Malam/ <i>Tuberose</i>	18	–
Soka/ <i>Ixora</i>	150	34

Catatan/Note: Satuan produksi Dracaena dan Palem dalam pohon/ *The unit of Dracaena and Palm production is tree*
 Satuan produksi Melati dalam kg/ *The unit of Jasmine production is kg*

Sumber/Source: BPS, Statistik Pertanian Hortikultura SPH-TH/BPS-Statistics Indonesia, *Agricultural Statistic for Horticulture SPH-TH*

Tabel 5.1.13 Produksi Buah-buahan Menurut Jenis Tanaman Menurut Kecamatan (kuintal) di Kabupaten Poso, 2018-2019
Table *Production of Fruits by Kind of Plant by Subdistrict (quintal) in Poso Regency, 2018-2019*

Kecamatan Sub District	Mangga Mango		Durian Durian		Jeruk Orange	
	2018	2019	2018	2019	2018	2019
(1)	(2)	(3)	(4)	(5)	(6)	(7)
Pamona Selatan	126	865	17 580	15 101	30	-
Pamona Barat	-	-	-	2 752	-	-
Pamona Tenggara	-	-	625	5 536	-	-
Lore Selatan	-	-	-	-	-	-
Lore Barat	90	90	-	-	-	-
Pamona Pusalemba	34	765	120	427	-	-
Pamona Timur	-	-	339	228	-	-
Pamona Utara	42	2 881	274	2 805	-	-
Lore Utara	23	29	3 215	6 024	444	114
Lore Tengah	-	8	15	-	340	200
Lore Timur	17	28	278	470	27	29
Lore Peore	-	-	2	7	35	-
Poso Pesisir	1 783	2 580	1 218	3 270	-	-
Poso Pesisir Selatan	17	-	129	1 806	-	-
Poso Pesisir Utara	596	1 840	531	4 350	4	6
Lage	-	-	35	1 510	-	-
Poso Kota	65	200	30	53	-	-
Poso Kota Utara	238	1 122	41	201	-	-
Poso Kota Selatan	251	316	-	-	-	-
Poso	3 282	10 724	24 432	44 540	880	349

Lanjutan Tabel/*Continued Table 5.1.13*

Kecamatan Sub District	Pisang <i>Banana</i>		Pepaya <i>Papaya</i>		Salak <i>Sallaca</i>	
	2018	2019	2018	2019	2018	2019
(1)	(8)	(9)	(10)	(11)	(12)	(13)
Pamona Selatan	1 664	1 443	371	558	83	47
Pamona Barat	9	78	-	-	-	-
Pamona Tenggara	68	786	-	-	-	-
Lore Selatan	23	-	22	-	-	-
Lore Barat	2	2	-	-	-	-
Pamona Pusalemba	273	196	54	217	-	-
Pamona Timur	11	6	3	3	-	-
Pamona Utara	2 546	6 000	90	153	-	-
Lore Utara	545	533	81	64	14	-
Lore Tengah	179	850	5	1	-	-
Lore Timur	44	60	19	23	-	-
Lore Peore	-	2	2	2	-	-
Poso Pesisir	339	379	75	266	1	-
Poso Pesisir Selatan	82	147	-	896	-	-
Poso Pesisir Utara	1 030	1 221	115	125	33	48
Lage	402	379	840	2 541	-	-
Poso Kota	130	295	31	34	-	-
Poso Kota Utara	532	398	274	258	-	-
Poso Kota Selatan	258	-	325	137	-	-
Poso	8 137	12 775	2 307	5 278	131	95

Catatan/*Note:*Sumber/*Source:* BPS, Statistik Pertanian Hortikultura SPH-BST/*BPS-Statistics Indonesia, Agricultural Statistic for Horticulture SPH-BST*

Table 5.1.14 Produksi Buah–Buahan dan Sayuran Tahunan Menurut Jenis Tanaman (kg) di Kabupaten Poso, 2016-2019
Production of Annual Fruits and Vegetables by Kind of Plant (ton) in Poso Regency, 2016–2019

Jenis Tanaman/Kind of Plants	2016	2017	2018	2019
(1)	(2)	(3)	(4)	(5)
Alpukat/ Avocado	...	2 713	3 675	2 924
Anggur/ Grape	-
Apel/ Apple	-
Belimbing/ Star Fruit	...	31	123	585
Duku/Langsak/Kokosan/ Duku	...	2 166	1 659	21 369
Durian/ Durian	823	5 124	24 432	44 540
Jambu Air/ Rose Apple	...	69	124	94
Jambu Biji/ Guava	...	83	51	78
Jeruk Besar/ Pomelo	...	96	256	393
Jeruk Siam/Keprok/ Tangerine/Orange	287	681	880	130
Jeruk/ Orange (Tangerine + Pomelo)	...	777	1 136	349
Mangga/ Mango	908	3 185	3 282	10 724
Manggis/ Mangosteen	...	183	508	7 031
Markisa/ Marquisa	...	1	4	1
Nangka/Cempedak/ Jack Fruit	...	998	1 165	2 082
Nenas/ Pineapple	233	212	723	949
Pepaya/ Papaya	1 273	2 539	2 307	5 278
Pisang/ Banana	3 274	5 825	8 137	12 775
Rambutan/ Rambutan	...	259	686	2 033
Salak/ Salacca	...	112	131	95
Sawo/Sapodilla/ Star Apple	...	195	145	190
Sirsak/ Soursop	...	82	87	151
Sukun/ Bread Fruit	...	42	28	93
Jengkol/ Jengkol	...	17	15	...
Melinjo/ Melinjo	...	4	3	2
Petai/ Twisted Cluster Bean	...	29	38	114

Catatan/Note:

Sumber/Source: BPS, Statistik Pertanian Hortikultura SPH-TH/BPS-Statistics Indonesia, Agricultural Statistic for Horticulture SPH-TH

5.2 Perkebunan/*Estate Crops*

Tabel 5.2.1 Luas Areal Tanaman Perkebunan Menurut Kecamatan dan Jenis Tanaman (ha) di Kabupaten Poso, 2018 dan 2019
Table *Planted Area of Estate Crops by Sub District and Type of Crops (ha) in Poso Regency, 2018 dan 2019*

Kecamatan Sub District	Kelapa Sawit Oil Palm		Kelapa Coconut		Karet Rubber		Kopi Coffee	
	2018	2019 ¹	2018	2019 ¹	2018	2019 ¹	2018	2019 ¹
(1)	(2)	(3)	(4)	(5)	(6)	(7)	(8)	(9)
Pamona Selatan	428	428	20	20	0	0	76	76
Pamona Barat	20	20	11	11	0	0	168	168
Pamona Tenggara	276	276	9	9	0	0	70	70
Lore Selatan	0	0	10	10	0	0	381	381
Lore Barat	0	0	22	22	0	0	0	0
Pamona Pusalemba	3	3	11	11	0	0	15	15
Pamona Timur	196	196	0	0	0	0	74	74
Pamona Utara	80	80	12	12	94	94	4	4
Lore Utara	0	0	0	0	0	0	159	121
Lore Tengah	0	0	0	0	0	0	219	51
Lore Timur	0	0	0	0	0	0	391	391
Lore Peore	0	0	0	0	0	0	182	167
Poso Pesisir	0	0	1 133	985	25	25	17	17
Poso Pesisir Selatan	0	0	1 445	993	15	15	22	22
Poso Pesisir Utara	23	23	875	875	90	92	11	11
Lage	0	0	974	975	18	18	14	14
Poso Kota	0	0	42	42	0	0	0	0
Poso Kota Utara	0	0	855	855	0	0	0	0
Poso Kota Selatan	0	0	316	261	0	0	0	0
Poso	1 026	1 026	5 735	5 081	242	244	1 803	1 582

Lanjutan Tabel/*Continued Table 5.2.1*

Kecamatan Sub District	Kakao Cocoa		Cengkeh Clove		Kemiri Candlenut		Pala Nutmeg	
	2018	2019 ¹	2018	2019 ¹	2018	2019 ¹	2018	2019 ¹
(1)	(2)	(3)	(4)	(5)	(6)	(7)	(8)	(9)
Pamona Selatan	4 286	4 286	223		50	50	0	0
Pamona Barat	2 754	2 754	61	223	0	0	60	60
Pamona Tenggara	1 513	1 513	132	61	0	0	0	0
Lore Selatan	1 805	1 840	38	11	8	8	48	48
Lore Barat	1 479	1 479	6	38	0	0	0	0
Pamona Pusalemba	1 990	1 990	700	6	13	13	251	251
Pamona Timur	2 598	2 598	650	700	12	12	96	96
Pamona Utara	1 688	1 688	919	650	382	382	142	142
Lore Utara	846	846	0	919	20	20	0	0
Lore Tengah	1 144	1 144	0	0	0	0	0	0
Lore Timur	736	736	0	0	45	45	0	0
Lore Peore	557	557	0	0	0	0	0	0
Poso Pesisir	6 772	6 772	92	0	0	0	173	173
Poso Pesisir Selatan	2 051	2 051	27	92	103	103	87	87
Poso Pesisir Utara	3 625	3 625	74	27	0	0	334	334
Lage	3 540	3 540	21	74	0	0	107	107
Poso Kota	228	228	22	21	0	0	23	23
Poso Kota Utara	602	602	0	22	0	0	0	9
Poso Kota Selatan	659	659	48	0	0	0	9	0
Poso	38 873	38 908	3 013	3 013	633	633	1 330	1 330

Catatan/Note: ¹Data Angka SementaraSumber/Source: Direktorat Jenderal Perkebunan/*Directorate General of Estates*

Tabel 5.2.2 **Produksi Perkebunan Menurut Kecamatan dan Jenis Tanaman (ton) di Kabupaten Poso, 2018 dan 2019**
Production of Estate by Sub District and Type of Crops (ton) in Poso Regency, 2018 and 2019

Kecamatan Sub District	Kelapa Sawit Oil Palm		Kelapa Coconut		Karet Rubber		Kopi Coffee	
	2018	2019 ¹	2018	2019 ¹	2018	2019 ¹	2018	2019 ¹
(1)	(2)	(3)	(4)	(5)	(6)	(7)	(8)	(9)
Pamona Selatan	434.20	80.04	39.00	...	0.00	0.00	13.14	3.63
Pamona Barat	12.00	12.00	8.00	...	0.00	0.00	57.96	...
Pamona Tenggara	375.00	...	2.15	...	0.00	0.00	32.00	...
Lore Selatan	0.00	0.00	5.85	3.00	0.00	0.00	220.00	2.00
Lore Barat	0.00	0.00	0.50	0.50	0.00	0.00	0.00	0.00
Pamona Pusalemba	3.50	...	14.00	...	0.00	0.00	0.00	0.00
Pamona Timur	120.00	120.00	0.00	0.00	0.00	0.00	3.14	3.14
Pamona Utara	15.50	7.17	11.87	6.31	0.00	0.00	0.00	0.00
Lore Utara	0.00	0.00	0.00	0.00	0.00	0.00	95.30	0.42
Lore Tengah	0.00	0.00	0.00	0.00	0.00	0.00	99.40	0.09
Lore Timur	0.00	0.00	0.00	0.00	0.00	0.00	324.15	552.80
Lore Peore	0.00	0.00	0.00	0.00	0.00	0.00	200.00	0.55
Poso Pesisir	0.00	0.00	979.50	979.50	0.00	0.00	0.60	0.6
Poso Pesisir Selatan	0.00	0.00	734.50	14.28	0.00	0.00	0.00	0.00
Poso Pesisir Utara	85.13	55.50	943.80	367.64	48.00	13.25	0.36	0.09
Lage	0.00	0.00	712.00	313.91	0.00	0.00	0.00	0.00
Poso Kota	0.00	0.00	38.40	38.40	0.00	0.00	2.75	...
Poso Kota Utara	0.00	0.00	402.00	0.415	0.00	0.00	0.00	0.00
Poso Kota Selatan	0.00	0.00	327.00	50.40	0.00	0.00	0.00	0.00
Poso	1045.33	274.71	4 218.56	1 774.35	48.00	13.25	1 048.79	563.32

Lanjutan Tabel/*Continued Table 5.2.2*

Kecamatan <i>Sub District</i>	Kakao <i>Cocoa</i>		Cengkeh <i>Clove</i>		Kemiri <i>Candlenut</i>		Pala <i>Nutmeg</i>	
	2018	2019 ¹	2018	2019 ¹	2018	2019 ¹	2018	2019 ¹
(1)	(2)	(3)	(4)	(5)	(6)	(7)	(8)	(9)
Pamona Selatan	1 936.50	260.23	0.00	0.00	0.00	0.00	0.00	0.00
Pamona Barat	1 901.52	1212.30	0.90	...	0.00	0.00	0.00	0.00
Pamona Tenggara	500.00	0.23	12.00	...	0.00	0.00	0.00	0.00
Lore Selatan	1 990.50	918.00	0.00	0.00	3.00	6.00	0.00	0.00
Lore Barat	1 000.01	1	0.30	...	0.00	0.00	0.00	0.00
Pamona Pusalemba	718.40	267.47	2.00	...	7.30	...	0.45	...
Pamona Timur	1 723.20	1725.20	49.00	50.00	0.60	0.75	0.00	...
Pamona Utara	1 043.12	523.94	119.05	24.10	123.87	62.69	6.08	3.44
Lore Utara	850.00	0.86	0.00	0.00	0.40	0.06	0.00	0.00
Lore Tengah	486.00	0.54	0.00	0.00	0.00	0.00	0.00	0.00
Lore Timur	455.40	1511.10	0.00	0.00	3.25	9.6	0.00	0.00
Lore Peore	457.00	0.45	0.00	0.00	0.00	0.00	0.00	0.00
Poso Pesisir	5 936.55	5936.33	0.00	0.00	0.00	0.00	0.00	0.00
Poso Pesisir Selatan	1 668.70	57.16	0.90	...	4.12	...	0.00	0.00
Poso Pesisir Utara	1 013.88	610.01	0.07	0.18	0.00	0.00	0.25	0.07
Lage	1 700.00	345.57	0.60	...	0.00	0.00	0.00	0.00
Poso Kota	87.58	87.58	2.75	2.75	0.00	0.00	1.32	0.22
Poso Kota Utara	381.00	393.70	0.00	0.00	0.00	0.00	0.00	0.00
Poso Kota Selatan	560.00	560.00	2.00	...	0.00	0.00	0.00	0.00
Poso	24 409.36	14 411.67	189.57	77.03	142.55	77.10	8.10	3.73

Catatan/Note: ¹Data Angka SementaraSumber/Source: Direktorat Jenderal Perkebunan/*Directorate General of Estates*

5.3 Peternakan/Livestock

Tabel 5.3.1 Populasi Ternak Menurut Kecamatan dan Jenis Ternak di Kabupaten Poso, 2019
Table *Livestock Population by Subdistrict and Kind of Livestock in Poso Regency, 2019*

Kecamatan <i>Sub District</i>	Sapi Perah <i>Dairy Cattle</i>	Sapi Potong <i>Beef Cattle</i>	Kerbau <i>Buffalo</i>	Kuda <i>Horse</i>	Kambing <i>Goat</i>	Domba <i>Sheep</i>	Babi <i>Pig</i>
(1)	(2)	(3)	(4)	(5)	(6)	(7)	(8)
Pamona Selatan	-	2 401	151	-	553	-	4 225
Pamona Barat	-	372	21	-	-	-	6 141
Pamona Tenggara	-	1 153	929	-	21	-	4 218
Pamona Utara	-	2 471	25	-	111	-	821
Pamona Pusalemba	-	2 717	75	-	10	-	3 982
Pamona Timur	-	2 551	183	-	15	-	7 502
Lore Selatan	-	1 680	391	-	-	-	3 119
Lore Barat	-	218	129	-	-	-	1 029
Lore Utara	-	986	60	19	-	-	1 622
Lore Tengah	-	1 112	608	26	-	-	3 262
Lore Timur	-	465	193	-	24	-	1 015
Lore Peore	-	218	26	-	-	-	1 902
Poso Pesisir	-	1 251	-	-	2 338	-	716
Poso Pesisir Selatan	-	917	-	-	1 804	-	4 472
Poso Pesisir Utara	-	1 260	-	-	792	-	4 558
Poso Kota	-	277	-	-	2 682	-	-
Poso Kota Selatan	-	321	-	-	1 313	-	697
Poso Kota Utara	-	435	-	-	319	-	5
Lage	-	2 825	-	-	305	-	25 865
Poso	-	23 630	2 791	45	10 287	-	75 151

Sumber/Source: Dinas Peternakan dan Kesehatan Hewan Kabupaten Poso / *Animal Husbandry and Cattle Health Service Office of Poso Regency*

Tabel 5.3.2 Populasi Unggas Menurut Kecamatan dan Jenis Unggas di Kabupaten Poso, 2019
Poultry Population by Subdistrict and Kind of Poultry in Poso Regency, 2019

Kecamatan Sub District	Ayam Kampung Native Chicken	Ayam Petelur Laying Hens	Ayam Pedaging Broiler	Itik/Itik Manila Duck/ Muscovy Duck
(1)	(2)	(3)	(4)	(5)
Pamona Selatan	34 942	-	4 320	829
Pamona Barat	37 194	2 000	1 728	920
Pamona Tenggara	16 368	-	-	1 328
Pamona Utara	3 899	5 000	-	2 938
Pamona Pusalemba	2 852	-	5 000	627
Pamona Timur	46 758	-	744	583
Lore Selatan	1 628	-	-	5 938
Lore Barat	9 717	-	678	9 038
Lore Utara	3 742	-	2 785	4 499
Lore Tengah	22 010	-	-	2 463
Lore Timur	10 293	113	-	6 028
Lore Peore	1 504	-	-	4 299
Poso Pesisir	28 172	5 563	30 170	812
Poso Pesisir Selatan	32 864	10 000	6 837	942
Poso Pesisir Utara	16 381	4 388	5 124	804
Poso Kota	13 919	24 306	30 080	3 699
Poso Kota Selatan	17 133	11 147	73 689	454
Poso Kota Utara	14 757	2 998	20 866	1 787
Lage	88 188	9 858	7 934	953
Poso	382 512	58 390	126 847	48 941

Sumber/Source: Dinas Peternakan dan Kesehatan Hewan Kabupaten Poso / *Animal Husbandry and Cattle Health Service Office of Poso Regency*

Tabel 5.3.3 Jumlah Ternak yang Dipotong Menurut Kecamatan dan Jenis Ternak di Kabupaten Poso, 2019
Livestock Slaughtered by Subdistrict and Kind of Livestock in Poso Regency, 2019

Kecamatan <i>Sub District</i>	Sapi Potong <i>Beef Cattle</i>	Kerbau <i>Buffalo</i>	Kuda <i>Horse</i>	Kambing <i>Goat</i>	Domba <i>Sheep</i>	Babi <i>Pig</i>
(1)	(2)	(3)	(4)	(5)	(6)	(7)
Pamona Selatan	48	2	-	21	-	412
Pamona Barat	35	3	-	-	-	320
Pamona Tenggara	24	-	-	-	-	313
Pamona Utara	36	-	-	-	-	5 080
Pamona Pusalemba	32	-	-	-	-	6 000
Pamona Timur	26	2	-	-	-	5 800
Lore Selatan	24	3	-	-	-	6 012
Lore Barat	35	2	-	-	-	5 010
Lore Utara	48	3	-	15	-	6 200
Lore Tengah	36	2	-	-	-	5 100
Lore Timur	24	2	1	-	-	4 150
Lore Peore	36	1	1	-	-	3 800
Poso Pesisir	24	-	-	31	-	3 300
Poso Pesisir Selatan	25	-	-	25	-	2 250
Poso Pesisir Utara	24	-	-	30	-	3 000
Poso Kota	50	-	-	49	-	-
Poso Kota Selatan	779	-	-	11	-	3 230
Poso Kota Utara	12	-	-	10	-	600
Lage	15	-	-	10	-	3 000
Poso	1332	21	2	202	-	63 568

Sumber/Source: Dinas Peternakan dan Kesehatan Hewan Kabupaten Poso / *Animal Husbandry and Cattle Health Service Office of Poso Regency*

5.4 Perikanan/*Fisheries*

Tabel 5.4.1 Jumlah Rumah Tangga Perikanan Tangkap Menurut Kecamatan dan Subsektor di Kabupaten Poso, 2018 dan 2019
Table *Number of Fish Capture Households by Subdistrict and Subsector in Poso Regency, 2018 dan 2019*

Kecamatan Sub District	Perikanan Laut <i>Marine Fisheries</i>		Perairan Umum <i>Inland Water</i>		Jumlah <i>Total</i>	
	2018	2019	2018	2019	2018	2019
(1)	(2)	(3)	(4)	(5)	(6)	(7)
Pamona Selatan	0	0	129	138	129	138
Pamona Barat	0	0	122	108	122	108
Pamona Tenggara	0	0	98	102	98	102
Lore Selatan	0	0	0	0	0	0
Lore Barat	0	0	0	0	0	0
Pamona Pusalemba	0	0	150	143	150	143
Pamona Timur	0	0	0	0	0	0
Pamona Utara	0	0	10	38	10	38
Lore Utara	0	0	0	0	0	0
Lore Tengah	0	0	25	30	25	30
Lore Timur	0	0	0	0	0	0
Lore Peore	0	0	25	25	25	25
Poso Pesisir	520	537	0	0	520	520
Poso Pesisir Selatan	0	0	0	0	0	0
Poso Pesisir Utara	379	455	0	0	379	379
Lage	250	225	60	42	310	250
Poso Kota	311	308	0	0	311	311
Poso Kota Utara	250	249	0	0	250	250
Poso Kota Selatan	0	0	0	0	0	0
Poso	1710	1 774	619	626	2 329	2 294

Sumber/Source: Dinas Perikanan dan Kelautan Kabupaten Poso / *Marine Affairs and Fishery Service Office of Poso Regency*

Tabel 5.4.2 Jumlah Produksi Perikanan Tangkap Menurut Kecamatan dan Subsektor di Kabupaten Poso, 2018 dan 2019
Table *Number of Fish Capture by Subdistrict and Subsector in Poso Regency, 2018 dan 2019*

Kecamatan Sub District	Perikanan Laut Marine Fisheries		Perairan Umum Inland Water		Jumlah Total	
	2018	2019	2018	2019	2018	2019
(1)	(2)	(3)	(4)	(5)	(6)	(7)
Pamona Selatan	0	0	164,2	96,80	164,2	96,80
Pamona Barat	0	0	113,0	53,40	113	53,40
Pamona Tenggara	0	0	89,7	86,90	89,7	86,90
Lore Selatan	0	0	0	0	0	0
Lore Barat	0	0	0	0	0	0
Pamona Pusalemba	0	0	1 707,0	844,70	1707,0	844,70
Pamona Timur	0	0	0	0	0	0
Pamona Utara	0	0	0	0	0	0
Lore Utara	0	0	0	0	0	0
Lore Tengah	0	0	0	0	0	0
Lore Timur	0	0	0	0	0	0
Lore Peore	0	0	35,6	27,30	35,6	27,30
Poso Pesisir	975,10	717,90	0	0	975,1	717,90
Poso Pesisir Selatan	0	0	0	0	0	0
Poso Pesisir Utara	1 670,50	788,30	0	0	1 670,5	788,30
Lage	885,00	427,70	0	36,90	885,0	464,60
Poso Kota	4 914,10	8 745,70	0	0	4 914,1	8 745,70
Poso Kota Utara	1 635,80	566,10	0	0	1 635,8	566,10
Poso Kota Selatan	0	0	0	0	0	0
Poso	10 080,5	11 245,7	2 109,5	1 146,0	12 190,0	12 391,70

Sumber/Source: Dinas Perikanan dan Kelautan Kabupaten Poso / Marine Affairs and Fishery Service Office of Poso Regency

Tabel 5.4.3 Jumlah Rumah Tangga Perikanan Budidaya Menurut Kecamatan dan Jenis Budidaya di Kabupaten Poso, 2019
Number of Aquaculture Households by Subdistrict and Type of Aquaculture in Poso Regency, 2019

Kecamatan Sub District	Budidaya Laut Marine Culture	Tambak Brackish Water Pond	Kolam Fresh Water Pond	Rawa Swamp	Sungai River	Danau Lake	Jumlah Total
(1)	(2)	(3)	(4)	(5)	(6)	(7)	(8)
Pamona Selatan	0	0	303	0	0	0	303
Pamona Barat	0	0	126	0	0	0	126
Pamona Tenggara	0	0	148	0	0	0	148
Lore Selatan	0	0	198	0	0	0	198
Lore Barat	0	0	240	0	0	0	240
Pamona Pusalemba	0	0	53	0	0	312	365
Pamona Timur	0	0	31	0	0	0	31
Pamona Utara	0	0	108	0	10	0	118
Lore Utara	0	0	74	0	0	0	74
Lore Tengah	0	0	159	0	0	0	159
Lore Timur	0	0	48	0	0	0	48
Lore Peore	0	0	25	0	0	0	25
Poso Pesisir	78	72	14	0	0	0	164
Poso Pesisir Selatan	0	0	52	0	0	0	52
Poso Pesisir Utara	0	97	13	0	0	0	110
Lage	15	0	40	0	15	0	70
Poso Kota	0	0	1	0	18	0	19
Poso Kota Utara	25	0	0	0	25	0	50
Poso Kota Selatan	0	0	36	0	20	0	56
Poso	118	169	1 669	0	88	312	2 356

Sumber/Source: Dinas Peternakan dan Kesehatan Hewan Kabupaten Poso / Animal Husbandry and Cattle Health Service Office of Poso Regency

Tabel 5.4.4 **Produksi Perikanan Budidaya Menurut Kecamatan dan Jenis Budidaya di Kabupaten Poso, 2019**
Table *Production of Aquaculture Households by Subdistrict and Type of Aquaculture in Poso Regency, 2019*

Kecamatan Sub District	Budidaya Laut Marine Culture	Tambak Brackish Water Pond	Kolam Fresh Water Pond	Rawa Swamp	Sungai River	Danau Lake	Jumlah Total
(1)	(2)	(3)	(4)	(5)	(6)	(7)	(8)
Pamona Selatan	0	0	79,595	0	0	0	79,595
Pamona Barat	0	0	96,581	0	0	0	96,581
Pamona Tenggara	0	0	51,287	0	0	0	51,287
Lore Selatan	0	0	123,725	0	0	0	123,725
Lore Barat	0	0	176,202	0	0	0	176,202
Pamona Pusalemba	0	0	64,140	0	0	490,087	554,227
Pamona Timur	0	0	76,529	0	0	0	76,529
Pamona Utara	0	0	42,272	0	0	0	42,272
Lore Utara	0	0	60,387	0	0	0	60,387
Lore Tengah	0	0	125,515	0	0	0	125,515
Lore Timur	0	0	51,282	0	0	0	51,282
Lore Peore	0	0	54,003	0	0	0	54,003
Poso Pesisir	1 012,280	225,938	17,010	0	0	0	1 285,228
Poso Pesisir Selatan	0	0	45,448	0	0	0	45,448
Poso Pesisir Utara	2,601	360,875	6,530	0	0	0	370,006
Lage	2,838	0	32,510	0	0	0	35,342
Poso Kota	0	0	5,607	0	16,732	0	22,339
Poso Kota Utara	4,269	0	0,276	0	31,003	0	35,548
Poso Kota Selatan	0	0	7,968	0	21,701	0	29,669
Poso	1 021,982	616,813	1 116,867	0	69,436	490,087	3 315,180

Sumber/Source: Dinas Peternakan dan Kesehatan Hewan Kabupaten Poso / *Animal Husbandry and Cattle Health Service Office of Poso Regency*

Tabel 5.4.5 Jumlah Perahu/Kapal Menurut Kecamatan dan Jenis Kapal di Kabupaten Poso, 2019
Number of Fishing Boats by Subdistrict and Type of Boat in Poso Regency, 2019

Kecamatan <i>Sub District</i>	Perahu Tanpa Motor <i>Nonpowered Boat</i>	Perahu Motor Tempel <i>Outboard Motorboat</i>	Kapal Motor <i>Inboard Motorboat</i>
(1)	(2)	(3)	(4)
Pamona Selatan	150	52	0
Pamona Barat	106	32	0
Pamona Tenggara	147	27	0
Lore Selatan	0	0	0
Lore Barat	0	0	0
Pamona Pusalemba	146	21	0
Pamona Timur	0	0	0
Pamona Utara	24	6	0
Lore Utara	0	0	0
Lore Tengah	0	0	0
Lore Timur	0	0	0
Lore Peore	52	19	0
Poso Pesisir	190	211	0
Poso Pesisir Selatan	0	0	0
Poso Pesisir Utara	225	227	4
Lage	115	173	4
Poso Kota	115	149	8
Poso Kota Utara	104	174	4
Poso Kota Selatan	24	0	0
Poso	1 428	1091	20

Sumber/Source: Dinas Peternakan dan Kesehatan Hewan Kabupaten Poso / *Animal Husbandry and Cattle Health Service Office of Poso Regency*

5.5 Kehutanan/*Forestry*

Tabel 5.5.1 Luas Kawasan Hutan Menurut Fungsinya (hektar) di
Table Kabupaten Poso, 2019
*Forest and Inland Water Area by Function (ha) in Poso
 Regency, 2019*

Fungsi Hutan <i>Forest Function</i>	Luas (ha) <i>Area (ha)</i>
(1)	(2)
Areal Penggunaan Lain (APL)	207 705,59
Hutan Lindung (HL)	147 623,42
Hutan Produksi Tetap (HP)	36 276,76
Hutan Produksi Konversi (HPK)	12 389
Hutan Produksi Terbatas (HPT)	181 551,32
Tubuh Air (TA)	38 094,95
Kawasan Suaka Alam/Kawasan Pelestarian Hutan	131 983,49
Poso	755 624,53

Sumber/Source: UPT KPH Kabupaten Poso / *Forestry Service Office of Poso Regency*

Tabel 5.5.2 **Produksi Hasil Hutan Bukan Kayu (ton) di Kabupaten Poso, 2018-2019**
Table *Production of Non Timber Forest Products (ton) in Poso Regency, 2018-2019*

Hasil Hutan Forest Product	2018	2019
(1)	(2)	(3)
Rotan	300	730
Damar	140	390
Getah Pinus	900	1 138
Poso	1 340	2 258

Sumber/Source: UPT KPH Kabupaten Poso / Forestry Service Office of Poso Regency

BAB 6

Pertambangan & Energi *Mining & Energy*



Selama Tahun 2019 / *During 2019*

Pelanggan PDAM

Regional Water Utility Company Customers

9.889 Pelanggan

Customers

Air yang Disalurkan

Distributed Water

2.229.390 m³

Selama Tahun 2019 / *During 2019*

Pelanggan Listrik

Electricity Customers

65.257 Pelanggan

Customers

Listrik Terjual

Electricity Sold

84.694.707 KWh

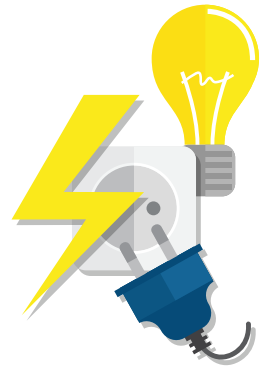

PENJELASAN TEKNIS

1. **Pelanggan** adalah individu atau kelompok, baik rumah tangga, perusahaan atau institusi non profit yang membeli air bersih dari perusahaan air bersih.
2. **Air disalurkan** adalah volume air bersih dari perusahaan air bersih.

TECHNICAL NOTES

1. **Customers** are individuals or groups, whether household, company or non-profit institutions that buy water supply from water supply establishment.
2. **Distributed water** is the volume of water supply from water supply establishment.

<https://posokab.bps.go.id>

ULASAN

Pada tahun 2019 di Kabupaten Poso tercatat sebanyak 35.257 pelanggan listrik dengan listrik terjual sebesar 84.126.633 KWh. Listrik yang digunakan masyarakat Kabupaten Poso tersebar di 7 unit PLN yaitu Ranting Poso, Taripa, Tomata, Tentena, Pendolo, Gintu, Wuasa ditambah listrik yang berasal dari PLTD yang disewa.

Jumlah pelanggan yang dilayani oleh PDAM pada tahun 2019 sebanyak 9.889 pelanggan, yang terdiri jenis pelanggan sosial sebanyak 162 pelanggan, rumah tangga sebanyak 8.883 pelanggan, instansi pemerintah sebanyak 397 pelanggan, niaga sebanyak 426 pelanggan, industri sebanyak 20 pelanggan, dan khusus sebanyak 1 pelanggan. Sementara itu, total jumlah air yang disalurkan sebanyak 2.229.390 m³.

DESCRIPTION

In 2019, in Poso Regency there are 35.257 electricity costumers with sold electricity are as many as 84.126.633 KWh. The electricity used by Poso Regency's villagers are spread in 7 PLN units which are Ranting Poso, Taripa, Tomata, Tentena, Pendolo, Gintu, Wuasa

The number of costumers served by public water utilities in 2019 was 9.889 costumers, that consisting of 162 social costumers, 8.883 household costumers, 397 government institution costumers, 426 trade costumers, 20 industry costumers, and 1 exclusive costumers. Meanwhile, the distributed water was 2.229.390 m³.

6. Pertambahan dan Energy/*Mining and Energy*

Tabel 6.1 Daya Terpasang, Produksi, dan Distribusi Listrik PT. PLN (Persero) pada Cabang/Ranting PLN di Kabupaten Poso, 2013-2019
Installed Capacity, Production, and Distribution of Electricity of State Electricity Company at Branch Level in Poso Regency, 2013-2019

Tahun Year	Daya Terpasang Installed Capacity (VA)	Produksi Listrik Electricity Production (KWh)	Listrik Terjual Electricity Sold (KWh)	Dipakai Sendiri Own Used (KWh)	Susut/ Hilang Shrinkage/ Lost (KWh)
(1)	(2)	(3)	(4)	(5)	(6)
2013	23 795 350	46 824 029	37 161 085	28 094	9 634 850
2014	25 007 850	52 360 319	44 222 081	31 416	8 106 822
2015	26 726 950	56 043 013	46 147 391	33 626	9 861 996
2016	30 189 400	64 214 150	51 010 324	38 528	12 893 171
2017	33 010 650	72 949 308	65 795 745	43 770	6 747 452
2018	35 150 950	69 037 062	60 074 452	41 422	9 023 481
2019	62 477 275	99 757 393	84 126 633	446 260	15 597 038
ULP Poso	37 775 300	70 513 393	59 262 363	380 833	11 234 854
ULP Tentena	24 701 975	29 244 000	24 864 270	65 427	4 362 184

Sumber/Source: Perusahaan Listrik Negara (PLN) Aplikasi Edison 2016 (Survei PLN)/State Electricity Company (PLN) Edison Application 2016 (PLN Survey)

Tabel 6.2 Jumlah Pelanggan Listrik di Kabupaten Poso, 2012 –2019
Table *Number of Registered Electricity Customers in Poso Regency, 2012–2019*

Kecamatan Sub District	2012	2013	2014	2015	2016	2017	2018	2019
(1)	(2)	(3)	(4)	(5)	(6)	(7)	(8)	(9)
ULP POSO	24 132	26 567	28 097	29 673	31 458	33 573	35 196	7 035
ULP TENTENA	28 222

Sumber/Source: Perusahaan Listrik Negara (PLN) Aplikasi Edison 2016 (Survei PLN)/State Electricity Company (PLN) Edison Application 2016 (PLN Survey)

Tabel 6.3 Jumlah Pelanggan dan Air yang Disalurkan Menurut Pelanggan di Kabupaten Poso, 2018-2019
Table *Number of Customer and Distributed Clean Water by Type of Customers in Poso Regency, 2018-2019*

Jenis Pelanggan <i>Type of Customers</i>	Jumlah Pelanggan <i>Number of Customers</i>		Air Disalurkan <i>Distributed Water (m³)</i>		Nilai <i>Value (Rp)</i>	
	2018	2019	2018	2019	2018	2019
(1)	(2)	(3)	(4)	(5)	(6)	(7)
Sosial/ <i>Social</i>	164	162	69 208	77 155	166 238 850	185 393 650
Rumah Tangga/ <i>Household</i>	8 887	8 883	1 481 038	1 738 449	4 460 889 450	5 237 900 850
Instansi Pemerintah/ <i>Government Institution</i>	399	397	180 008	239 976	660 444 550	880 465 000
Niaga/ <i>Trade</i>	441	426	127 441	160 474	653 709 250	823 151 400
Industri/ <i>Industry</i>	18	20	13 559	13 336	115 356 300	113 117 100
Khusus/ <i>Exclusive</i>	1	1	-	-	1 590 000	1 908 000
Jumlah/ <i>Total</i>	9 910	9 889	1 872 514	2 229 390	6 056 638 400	7 241 936 000

Sumber/*Source*: PDAM Kabupaten Poso/*Regional Clean Water Company of Poso Regency*

Table 6.4 Jumlah Pelanggan dan Listrik yang Disalurkan Menurut Pelanggan di Kabupaten Poso, 2019
Number of Customer and Distributed Clean Water by Type of Customers in Poso Regency, 2019

Jenis Pelanggan <i>Type of Customers</i>	Pelanggan <i>Number of Customers</i>	Listrik Disalurkan <i>Distributed Electricity (Va)</i>	Nilai <i>Value (Rp)</i>	Listrik Terjual <i>Electricity Sold (KWh)</i>
(1)	(2)	(3)	(4)	(5)
<i>Sosial/Social</i>				
<i>ULP Poso</i>	1 176	2 517 500	2 454 606 666	3 077 131
<i>ULP Tentena</i>	922	1 359 450	759 296 125	1 211 741
<i>Rumah Tangga/ Household</i>				
<i>ULP Poso</i>	33 834	25 747 800	34 825 004 217	38 273 534
<i>ULP Tentena</i>	26 498	21 003 750	19 380 215 095	20 421 445
<i>Instansi Pemerintah/ Government Institution</i>				
<i>ULP Poso</i>	546	3 094 550	11 003 868 087	7 694 648
<i>ULP Tentena</i>	300	574 325	2 240 824 169	1 598 863
<i>Niaga/Trade</i>				
<i>ULP Poso</i>	1 455	5 627 950	9 984 967 660	8 030 781
<i>ULP Tentena</i>	502	1 764 450	2 320 294 438	1 819 256
<i>Industri/Industry</i>				
<i>ULP Poso</i>	24	787 500	2 605 293 738	2 450 997
<i>ULP Tentena</i>	-	-	-	-
<i>Khusus/Exclusive</i>				
<i>ULP Poso</i>	-	-	88 744 154	54 059
<i>ULP Tentena</i>	-	-	92 506 463	62 252
<i>Jumlah/Total</i>	65 257	62 477 275	85 755 620 812	84 694 707

Sumber/Source: Perusahaan Listrik Negara (PLN) Aplikasi Edison 2016 (Survei PLN)/State Electricity Company (PLN) Edison Application 2016 (PLN Survey)

BAB 7

Industri *Industry*

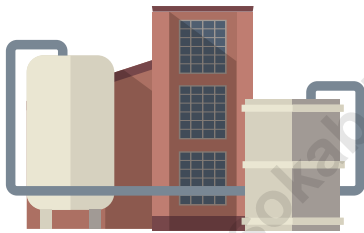

Total Industri Kabupaten Poso

Industries in Poso Regency

702 Unit

Koperasi

Cooperatives
359 UNIT

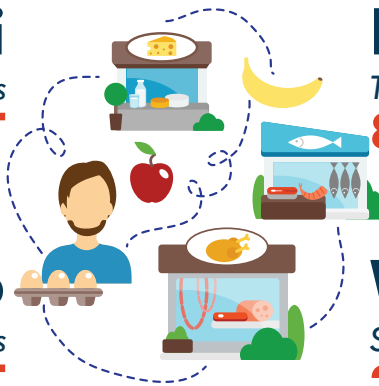

Pasar

Traditional Markets
8 UNIT

Toko

Convenience Stores
425 UNIT

Warung

Small Shops
219 UNIT

PENJELASAN TEKNIS

1. Pengumpulan data industri besar dan sedang dilakukan melalui Survei Industri Besar dan Sedang yang dilaksanakan setiap tahun secara lengkap (sensus) sejak tahun 1975, Survei Industri Besar dan Sedang mencakup semua perusahaan industri yang mempunyai tenaga kerja 20 orang atau lebih dengan menggunakan kuesioner II A.
2. Klasifikasi industri yang digunakan dalam survei ini berdasar kepada Klasifikasi Baku Lapangan Usaha Indonesia (KBLI), KBLI adalah klasifikasi lapangan usaha yang berdasar kepada International Standard Industrial Classification of All Economic Activities (ISIC) revisi 4 yang telah disesuaikan dengan kondisi Indonesia.
3. **Industri manufaktur** adalah suatu kegiatan ekonomi yang melakukan kegiatan mengubah suatu barang dasar secara mekanis, kimia, atau dengan tangan sehingga menjadi barang jadi/setengah jadi, dan atau barang yang kurang nilainya menjadi barang yang lebih tinggi nilainya, dan sifatnya lebih dekat kepada pemakai akhir, Termasuk dalam kegiatan ini adalah jasa industri dan pekerjaan perakitan.
4. **Jasa industri** adalah kegiatan industri yang melayani keperluan pihak lain, Pada kegiatan ini bahan baku disediakan oleh pihak lain sedangkan pihak pengolah hanya melakukan pengolahannya dengan mendapat imbalan sebagai balas

TECHNICAL NOTES

1. *Data collection of large and medium scale manufacturing is conducted through The Large and Medium Manufacturing Establishment Survey that has been done annually for all industries (census) since 1975, Large and Medium Manufacturing Establishment Survey covers all manufactures/industries with 20 workers or more by questionnaire II A.*
2. *The industrial classification adopted in this survey refers to the Klasifikasi Baku Lapangan Usaha Indonesia (KBLI), KBLI is classification of economic activities based on the International Standard Industrial Classification of All Economic Activities (ISIC rev 4) that has been modified according to the local condition in Indonesia.*
3. ***Manufacturing industry** is defined as an economic activity processing basic goods mechanically, chemicals or manually into final or intermediate goods, It is also defined as processing of lower value goods into higher value goods as final or intermediate products, The activities also include services for manufacturing and assembling.*
4. ***Services for manufacturing** is defined as a manufac-turing activity which serving other manufacturing establishments, In this case, raw materials are supplied by others while the workers are paid as a compensation for processing raw*

jasa (upah maklon).

5. **Perusahaan atau usaha industri** adalah suatu unit (kesatuan) usaha yang melakukan kegiatan ekonomi, bertujuan menghasilkan barang atau jasa, terletak pada suatu bangunan atau lokasi tertentu, dan mempunyai catatan administrasi tersendiri mengenai produksi dan struktur biaya serta ada seorang atau lebih yang bertanggung jawab atas usaha tersebut.
 6. Industri manufaktur dikelompokkan ke dalam 4 golongan berdasarkan banyaknya pekerja, yaitu: **industri besar** (100 orang pekerja atau lebih), **industri sedang/menengah** (20–99 orang pekerja), **industri kecil** (5–19 orang pekerja), dan **industri mikro** (1–4 orang pekerja).
5. **A manufacturing establishment** is defined as a production unit engaged in economic activity, producing goods or services, located in a building or in a certain location, keeping a business record concerning the production and cost structure, and having a person or more that are responsible to those activities.
 6. *Manufacturing industries are categorized into four groups, based on the number of employees: **large scale manufacturing** (100 employees or more), **medium scale manufacturing** (20–99 employees), **small scale manufacturing** (5–19 employees), and **micro industry** (1–4 employees).*

ULASAN

Sebagaimana yang telah diamanatkan oleh RPJMD pembangunan industri ditujukan untuk memperluas lapangan kerja, pemerataan kesempatan berusaha, meningkatkan ekspor, menunjang pembangunan di daerah, memanfaatkan sumber daya alam serta sumber daya manusia. Dewasa ini pemerintah memberikan kesempatan yang seluas-luasnya kepada masyarakat untuk membuka berbagai kegiatan di bidang industri. Data perusahaan industry yang di sajikan dalam bab ini diperoleh dari DInas Perindustrian, Perdagangan, Koperasi dan UKM Kabupaten Poso.

Pada tahun 2019, di Kabupaten Poso terdapat 1.326 industri dimana jenis industri terbesar adalah industri agro dan mesin masing-masing sebanyak 432 industri.

Selain itu, jumlah sarana perdagangan yang digunakan di Kabupaten Poso terdiri dari 8 pasar, 425 toko, dan 219 warung. Jumlah Koperasi di Kabupaten Poso pada tahun 2019 sebanyak 359. Jumlah koperasi terbanyak berada di Kecamatan Poso Kota sebanyak 47 unit.

DESCRIPTION

As mentioned in RPJMD main objective of industrial development to expand employment field, an even distribution of business opportunities, increased-export, regional development support, to exploit the energy and human resources. In this current, the government gave as wide as possible opportunities to community in many activites of industrial sector. The data of industrial company that presented at this chapter was obtained from institution Industry, Trading, Cooperatives abd SMEs Gvt Service of Poso Regency.

In 2019, in Poso Regency there were 1,326 industries in which the largest types of industries were agro and machinery industries, each with 432 industries.

In addition, number of trading facilities that used in Poso Regency consists of 8 markets, 425 stores, and 219 warongs. In 2019, Number of cooperatives in the Poso Regency was aqual to 359 units. The most cooperative was occurred in Poso Kota subdistrict (47 units).

7. Industri Manufaktur/*Manufacturing Industry*

Table 7.1 Jumlah Industri menurut Jenis Industri dan Kecamatan di Kabupaten Poso, 2019
Number of Industry by Type and Sub District in Poso Regency, 2019

Kecamatan Sub District	Bahan Bangunan Construction Material	Aneka Industri Various Industry	Kerajinan Tangan Handy- craft	Agro Agro	Logam Metal	Mesin Machi- nery	Elek- tronik Elec- tronic	Jumlah Total
(1)	(2)	(3)	(4)	(5)	(6)	(7)	(8)	(9)
Pamona Selatan	-	-	-	40	-	3	-	43
Pamona Barat	-	-	-	17	-	-	-	17
Pamona Tenggara	-	-	-	19	-	-	-	19
Pamona Utara	1	2	1	35	-	2	-	41
Pamona Pusalemba	1	-	-	42	-	3	-	46
Pamona Timur	-	2	4	23	-	-	-	29
Lore Selatan	-	-	-	25	-	-	-	25
Lore Barat	-	-	-	20	-	1	-	21
Lore Utara	-	-	-	38	-	-	-	38
Lore Tengah	-	-	-	33	-	-	-	33
Lore Timur	-	-	-	27	-	-	-	27
Lore Peore	-	-	-	30	-	1	-	31
Poso Pesisir	-	1	1	40	-	-	-	42
Poso Pesisir Selatan	-	-	-	31	-	-	-	31
Poso Pesisir Utara	-	2	-	36	-	3	-	41
Poso Kota	1	6	4	79	-	-	-	90
Poso Kota Selatan	-	1	4	34	-	-	-	39
Poso Kota Utara	-	-	-	39	-	-	-	35
Lage	-	4	5	41	-	-	-	50
Poso	3	18	19	649	0	13	0	702

Sumber/Source: Dinas Koperasi, UMKM dan Perdagangan Kabupaten Poso/*Cooperatives, UMKM and Trade Service of Poso Regency*

Tabel 7.2 Jumlah Sarana Perdagangan Menurut Jenisnya di Kabupaten Poso, 2015–2019
Table *Number of Trading Facilities by Type of Facilities in Poso Regency, 2015–2019*

Sarana Perdagangan Trading Facilities	2015	2016	2017	2018	2019
(1)	(2)	(3)	(4)	(5)	(6)
Pasar/Market	8	8	8	8	8
Toko/Store	98	150	169	415	425
Kios/Kiosk	158	233	262	...	453
Warung/Warong	38	50	56	171	219
Poso	302	441	495	594	1 105

Sumber/Source: Dinas Koperasi, UMKM dan Perdagangan Kabupaten Poso/Cooperatives, UMKM and Trade Service of Poso Regency

Tabel 7.3 Jumlah Koperasi Menurut Jenis Koperasi dan Kecamatan di Kabupaten Poso, 2019
Number of Cooperative by Type of Cooperative and Sub District in Poso Regency, 2019

Kecamatan Sub District	KUD	KPR	KOPKAR	Lainnya Others	Jumlah Total
(1)	(2)	(3)	(4)	(5)	(6)
Pamona Selatan	5	1	-	30	36
Pamona Barat	3	-	-	10	13
Pamona Tenggara	-	-	-	6	6
Pamona Utara	1	-	1	20	22
Pamona Pusalemba	2	2	-	36	40
Pamona Timur	1	1	-	16	18
Lore Selatan	1	1	1	8	11
Lore Barat	-	-	-	3	3
Lore Utara	2	-	-	14	16
Lore Tengah	2	1	-	1	4
Lore Timur	-	-	-	5	5
Lore Peore	1	-	-	2	3
Poso Pesisir	1	1	-	19	21
Poso Pesisir Selatan	1	-	-	20	21
Poso Pesisir Utara	2	1	-	20	23
Poso Kota	-	10	2	35	47
Poso Kota Selatan	1	2	-	17	20
Poso Kota Utara	1	2	2	22	25
Lage	1	1	1	23	25
Poso	27	23	7	307	359

Sumber/Source: Dinas Koperasi, UMKM dan Perdagangan Kabupaten Poso/Cooperatives, UMKM and Trade Service of Poso Regency

Tabel 7.4 Jumlah UMKM Menurut Kecamatan di Kabupaten Poso, 2015–2019
Number of Micro, Small and Medium Enterprises by Sub District in Poso Regency, 2015–2019

Kecamatan Sub District	2015	2016	2017	2018	2019
(1)	(2)	(3)	(4)	(5)	(6)
Pamona Selatan	593	594	602	612	647
Pamona Barat	306	308	318	333	358
Pamona Tenggara	724	728	735	752	762
Pamona Utara	891	926	931	951	966
Pamona Pusalemba	835	887	907	950	1,015
Pamona Timur	481	520	535	547	554
Lore Selatan	124	152	156	173	175
Lore Barat	149	166	170	179	183
Lore Utara	170	172	185	200	212
Lore Tengah	85	85	90	102	105
Lore Timur	50	51	57	69	74
Lore Peore	167	181	191	206	209
Poso Pesisir	801	834	844	865	880
Poso Pesisir Selatan	379	391	401	424	429
Poso Pesisir Utara	203	239	254	272	292
Poso Kota	1 558	1 794	1 824	1 876	1 960
Poso Kota Selatan	628	1 353	1 373	1 446	1 524
Poso Kota Utara	1 360	1 451	1 469	1 504	1 557
Lage	1 117	1 149	1 159	1 174	1 193
Poso	10 621	11 981	12 201	12 635	1 193

Sumber/Source: Dinas Koperasi, UMKM dan Perdagangan Kabupaten Poso/Cooperatives, UMKM and Trade Service of Poso Regency

BAB 8

Pariwisata *Tourism*

Selama Tahun 2019 / *During 2019*

**Wisatawan
Nusantara**

Domestic Tourists

37.427



**Wisatawan
Mancanegara**

Foreign Tourists

1.691



**Jumlah
Rumah Makan/
Restoran**

Bistros/Restaurants

456

PENJELASAN TEKNIS

1. **Rata-rata lama tinggal** adalah rata-rata waktu tinggal wisatawan mancanegara di Indonesia untuk satu kali kunjungan.
2. **Usaha penyediaan akomodasi** adalah usaha yang menyediakan pelayanan penginapan yang dapat dilengkapi dengan pelayanan pariwisata lainnya, usaha penyediaan akomodasi dapat berupa hotel, vila, pondok wisata, bumi perkemahan, persinggahan karavan, dan akomodasi lainnya yang digunakan untuk tujuan pariwisata.
3. **Hotel** adalah penyediaan akomodasi secara harian berupa kamar-kamar di dalam satu bangunan yang dapat dilengkapi dengan jasa pelayanan makan dan minum, kegiatan hiburan dan atau fasilitas lainnya, Hotel terdiri dari hotel berbintang dan hotel non- bintang.
4. **Hotel bintang** adalah usaha penyediaan jasa pelayanan penginapan, makan minum serta jasa lainnya bagi umum dengan menggunakan sebagian atau seluruh bangunan. Usaha ini dikelola secara komersial serta memenuhi ketentuan persyaratan sebagai hotel bintang (termasuk berlian) yang ditetapkan dalam surat keputusan instansi yang membinanya, Misalnya hotel bintang lima, hotel bintang empat dan seterusnya.
5. **Tingkat penghunian kamar hotel** adalah persentase banyaknya malam kamar yang dihuni terhadap banyaknya malam kamar yang

TECHNICAL NOTES

1. **Average length of stay** is the average stay duration of foreign visitor in Indonesia for one trip.
2. **The business of providing accommodation** is a business that provides specialty services that can be equipped with other tourism services, It includes hotel, villa, cottage, camping, caravan stop, and other accommodation that are used for tourism purposes.
3. **Hotel** is a daily supply of accommodation rooms within a building which can be equipped with eating and drinking services, entertainment activities and/or other facilities, Hotel consists of a classified hotel and a non-classified hotel.
4. **A star hotel** is the business of providing an accommodation, eating and drinking as well as other services for the public by using a building or a part of a building, It is managed commercially and meets specified requirements as a star hotel (including diamonds) set forth in the decree of fostering agency, For example, five star hotel, four star hotel, and so on.
5. **Room occupancy rate** is the number of room-nights occupied divided by the number of room-nights available, multiplied by 100 percent.

tersedia,

- 6. Rata-rata lamanya tamu menginap** adalah banyaknya malam tempat tidur yang terpakai (malam tamu) dengan banyaknya tamu yang menginap di hotel atau akomodasi lainnya,
- 6. Average length of stay** is the number of bed-nights used (guest night) divided by the number of guests coming to spend the night at the accommodation,

<https://posokab.bps.go.id>

ULASAN

Kabupaten Poso memiliki keindahan alam yang tidak dapat dipandang sebelah mata. Jumlah kunjungan wisatawan yang berkunjung pada tahun 2019 mencapai 39.118 kunjungan. Kunjungan tersebut didominasi oleh wisatawan domestik sebanyak 37.427 kunjungan. Sedangkan untuk wisatawan mancanegara sebanyak 1.691 kunjungan.

Dalam memberikan pelayanan terhadap wisatawan yang datang tentunya diperlukan fasilitas akomodasi. Akomodasi yang dimaksud ialah hotel dan rumah makan. Jumlah rumah makan di Kabupaten Poso sejak 2015-2019 cenderung mengalami peningkatan setiap tahunnya.

DESCRIPTION

Poso Regency has natural beauty that cannot be underestimated. The number of tourists visiting in 2019 reached 39.118 visits. Number of tourists visiting was dominated by domestic tourist 37.427 visits. As for foreign tourists as many as 1.691 visits.

In providing services to tourists who come, so we need the availability of enough accommodation. That accommodation mean the hotel and restaurant. The number of restaurants in Poso Regency since 2015- 2019 has increased every year.

8. Pariwisata/Tourism

Tabel 8.1 Jumlah Rumah Makan/Restoran Menurut Kecamatan di Kabupaten Poso, 2015–2019
Table *Number of Restaurants by Sub District in Poso Regency, 2015–2019*

Kecamatan Sub District	2015	2016	2017	2018	2019
(1)	(2)	(3)	(4)	(5)	(6)
Pamona Selatan	69	63	43	30	33
Pamona Barat	17	15	15	16	16
Pamona Tenggara	-	-	-	11	12
Pamona Utara	20	25	30	30	31
Pamona Pusalemba	35	37	40	42	46
Pamona Timur	12	15	10	10	11
Lore Selatan	1	4	2	2	1
Lore Barat	-	-	-	-	-
Lore Utara	10	11	13	15	16
Lore Tengah	-	-	1	1	2
Lore Timur	5	2	2	3	5
Lore Peore	2	4	5	5	5
Poso Pesisir	13	12	16	16	17
Poso Pesisir Selatan	10	8	8	8	10
Poso Pesisir Utara	54	51	52	50	50
Poso Kota	64	67	66	120	122
Poso Kota Selatan	72	72	68	54	54
Poso Kota Utara	6	6	7	7	7
Lage	20	25	20	18	18
<i>Poso</i>	410	417	398	427	456

Catatan/Note:

Sumber/Source: BPS Kabupaten Poso/BPS-Statistics of Poso Regency

Tabel 8.2 Jumlah Kunjungan Menurut Jenis Wisatawan di Kabupaten Poso, 2015-2019
00Table *Number of Visits by Type of Tourist in Poso Regency, 2015-2019*

Tahun Year	Wisatawan Tourist		Jumlah Total
	Mancanegara Foreign	Nusantara Domestic	
(1)	(2)	(3)	(4)
2015	4 329	42 426	46 755
2016	3 061	79 098	82 159
2017	1 450	86 540	87 990
2018	1 017	15 506	16 523
2019	1 691	37 427	39 118

Catatan/Note:

Sumber/Source: Dinas Pariwisata Kabupaten Poso/Tourism Agency of Poso Regency

Tabel 8.3 Jumlah Pemandu Wisata Berdasarkan Jenis Wisata di Kabupaten Poso, 2018-2019
Table *Number of Tour Guides by Type of Tour, 2018-2019*

Jenis Wisata <i>Type of Tour</i>	2018	2019
(1)	(2)	(3)
Wisata Adat dan Budaya/ Traditional And Cultural Tourism	25	40
Wisata Alam dan Ekowisata/ Nature and Ecotourism	25	40

Catatan/Note:

Sumber/Source: Dinas Pariwisata Kabupaten Poso/Tourism Agency of Poso Regency

BAB 9

Transportasi & Komunikasi *Transportation & Communication*



Panjang Jalan

Road Length

1.229,13 KM

Jalan Aspal

Asphalted Road

503,29 KM

Bukan Aspal

Non Asphalted Road

725,84 KM

Kondisi Jalan

Road Condition

Baik / Good

73,35 KM

Sedang / Mediocre

203,60 KM

Rusak Ringan / Lightly Damaged

466,19 KM

Rusak Berat / Heavily Damaged

485,99 KM

PENJELASAN TEKNIS

1. Data transportasi dan komunikasi meliputi:
 - a. Panjang jalan
 - b. Angkutan darat
 - c. Angkutan laut
 - d. Angkutan udara
 - e. Pos dan telekomunikasi

2. **Kendaraan Bermotor** adalah setiap kendaraan yang digerakkan oleh peralatan teknik yang ada pada kendaraan tersebut, biasanya digunakan untuk angkutan orang atau barang di atas jalan raya selain kendaraan yang berjalan di atas rel. Kendaraan bermotor yang dicatat adalah semua jenis kendaraan kecuali kendaraan bermotor TNI/Polri dan Korps Diplomatik.

3. **Mobil Penumpang** adalah setiap kendaraan bermotor yang dilengkapi dengan tempat duduk untuk sebanyak banyaknya delapan orang, tidak termasuk tempat duduk untuk pengemudi, baik dilengkapi atau tidak dilengkapi bagasi.

4. **Mobil Bis** adalah setiap kendaraan bermotor yang dilengkapi dengan tempat duduk untuk lebih dari delapan orang, tidak termasuk tempat duduk untuk pengemudi, baik dilengkapi atau tidak dilengkapi bagasi.

5. **Mobil truk** adalah setiap kendaraan bermotor yang digunakan untuk angkutan barang, selain mobil

TECHNICAL NOTES

1. *Data on transportations and communications cover:*
 - a. *Length of road*
 - b. *Land transportation*
 - c. *Sea transportation*
 - d. *Air transportation*
 - e. *Post and telecommunication*

2. **Motor vehicles** are any kind of vehicles motorized by machine set up in those vehicles, they are usually used for transporting people or goods on roads except vehicles moving along a railway line. The data cover all kinds of motor vehicles except those belong to Indonesia Army Force Indonesian State Police and Diplomatic Corps.

3. **Passenger cars** are any motor vehicles with no more than eight seats, excluding seat for driver, it can be with or without luggage.

4. **Buses** are large passenger cars having seats for more than eight passengers, excluding seat for driver, it can be with or without luggage.

5. **Trucks** are any motor vehicles used to transport goods excluding passenger cars, buses, and motorcycles

penumpang, mobil bis dan kendaraan bermotor roda dua.

6. Data Panjang jalan Negara dan jalan provinsi bersumber dari Kementerian Pekerjaan Umum. Sedangkan jalan kabupaten/kota bersumber dari Dinas Pekerjaan Umum Kabupaten/ Kota, diolah dari daftarPJ-II/5.
 7. **Kunjungan kapal** adalah kapal yang datang di pelabuhan baik untuk berlabuh di perairan maupun bersandar didermaga.
 8. **Kantor Pos** adalah tempat pemberi pelayanan komunikasi tertulis dan atau surat elektronik, layanan paket, layanan logistic, layanan transaksi keuangan, dan ayanan keagenan pos untuk kepentingan umum. Rumah pos berfungsi sama seperti kantor pos dan kantor pos pembantu, bedanya rumah pos biasanya terletak di daerah terpencil
 9. **Cek** adalah perintah tertulis nasabah kepada bank untuk menarik dananya sejumlah tertentu atas namanya atau atas unjuk.
6. *Data on the length of state and provincial roads were taken from the Ministry of Public Works, while the regency/city roads data were taken from Regency Public Works Offices, based on PJ-II/5 questionnaire.*
 7. ***Ship call** is a ship arriving at a port either for mooring or berthing.*
 8. ***Post Office** is a service provider facility of written communication and or electronic mail, parcel service, logistics services, inancial transaction services, and postal services to the public. Postal house has the same function as the post office and subsidiary of post office, the difference is that postal house is usually located in remote areas.*
 9. ***A cheque** is a document that orders a bank to pay a specific amount of money from a person's account to the person in whose name the cheque has been issued.*

ULASAN	DESCRIPTION
<p data-bbox="196 215 319 239">Transportasi</p> <p data-bbox="156 279 554 654">Akses jalan yang mudah merupakan salah satu indikator keberhasilan pembangunan suatu wilayah. Kemudahan akses dapat mendukung perekonomian suatu daerah, apabila ada sektor yang berpotensi dikembangkan, misalnya industri dan pariwisata jika tidak didukung dengan kemudahan akses jalan akan memperlambat perkembangannya, bahkan cenderung mengurangi nilai jualnya.</p> <p data-bbox="156 662 554 949">Sarana jalan merupakan salah satu arus perokonomian di suatu daerah, oleh karena itu diperlukan tersedianya sarana perhubungan yang lancar, baik antar daerah dalam propinsi maupun antar kota di luar propinsi, sehingga arus lalu lintas baik kendaraan bermotor maupun kendaraan tidak bermotor dapat beroperasi dengan baik.</p> <p data-bbox="156 957 554 1109">Perkembangan sektor perhubungan khususnya panjang jalan di Kabupaten Poso yang merupakan jalan kabupaten pada tahun 2019 sepanjang 1.229,02 km.</p>	<p data-bbox="621 215 767 239"><i>Transportation</i></p> <p data-bbox="576 279 980 526"><i>Easy access is one indicator of development success of an area. Easy access can support the economy of one region, if there is a potential sector to be developed, such as industry and tourism, if not supported by easy access, the development will be inhibited, even tends to reduce its value.</i></p> <p data-bbox="576 662 980 885"><i>The access road is one of the economy flows in a region. Therefore, the availability of smooth transportation facilities inter-regions in the province or inter-city outside the province is needed, so that the flow of the traffic can operate properly.</i></p> <p data-bbox="576 957 980 1077"><i>The development of transportation sector, especially the road in Poso Regency which is the district road in 2019 is as long as 1.229,02 km.</i></p>
<p data-bbox="196 1149 319 1173">Komunikasi</p> <p data-bbox="156 1212 554 1460">Data-data Pos yang disajikan dalam tabel 9.1.5 adalah jumlah surat biasa, warkat pos dan kartu pos, pos wesel dan pos paket. Dari keseluruhan jenis benda-benda pos yang dikirim/ keluar, jenis benda pos yang memberikan kontribusi terbesar dari segi jumlah adalah jenis surat sebesar 23.498.</p>	<p data-bbox="621 1149 778 1173"><i>Communication</i></p> <p data-bbox="576 1212 980 1460"><i>Post data presented in table 9.1.5 are the number of ordinary letters, postal documents and postcards, money orders and parcels. Of the total types of postal items sent / received, the types of postal items that contributed the most in terms of number were types of letters namely 23.498 pieces.</i></p>

9. Transportasi dan Komunikasi/*Transportation and Communication*9.1 Transportasi/*Transportation*

Tabel 9.1.1 Panjang Jalan Menurut Kecamatan dan Pemerintahan yang Berwenang Mengelolanya di Kabupaten Poso (km), 2019
Table Length of Roads by Subdistrict and Level of Government Authority in Poso Regency (km), 2019

Kecamatan Sub District	Negara State	Provinsi Province	Kabupaten/ Kota Regency/City	Jumlah Total
(1)	(2)	(3)	(4)	(5)
Pamona Selatan	-	-	159,83	159,83
Pamona Barat	-	-	38,25	38,25
Pamona Tenggara	-	-	7,00	7,00
Pamona Utara	-	-	120,09	120,09
Pamona Pusalemba	-	132,51	104,39	236,90
Pamona Timur	61,26	6,34	54,49	122,09
Lore Selatan	-	-	65,28	65,28
Lore Barat	-	15,00	52,53	67,53
Lore Utara	-	103,18	107,09	210,27
Lore Tengah	-	-	38,98	38,98
Lore Timur	-	-	33,18	33,18
Lore Peore	-	-	19,58	19,58
Poso Pesisir	-	-	106,15	106,15
Poso Pesisir Selatan	-	23,51	19,47	42,98
Poso Pesisir Utara	59,88	-	52,83	112,71
Poso Kota	2,557	-	54,32	56,88
Poso Kota Selatan	3,9	-	42,53	46,43
Poso Kota Utara	-	18,61	28,12	46,73
Lage	22,35	-	125,02	147,37
<i>Poso</i>	149,95	299,15	1 229,13	1 678,23

Catatan/Note:

Sumber/Source: Dinas Pekerjaan Umum (PU) Kabupaten Poso/*Regional Instrument Service of Poso Regency*

Tabel 9.1.2 Panjang Jalan Menurut Kecamatan dan Jenis Permukaan Jalan di Kabupaten Poso (km), 2019
Table Length of Roads by Subdistrict and Type of Road Surface in Poso Regency (km), 2019

Kecamatan Sub District	Jenis Permukaan Jalan/ Type of Road Surface			Jumlah Total
	Aspal Pavement	Tidak Diaspal Not Paved	Lainnya Other	
(1)	(2)	(3)	(4)	(5)
Pamona Selatan	44,77	53,94	61,23	159,94
Pamona Barat	4,87	19,13	14,25	38,25
Pamona Tenggara	0,98	0,26	5,76	7,00
Pamona Utara	34,13	37,54	48,42	120,09
Pamona Pusalemba	62,68	14,38	27,33	104,39
Pamona Timur	3,31	13,54	37,64	54,49
Lore Selatan	14,16	9,09	42,03	65,28
Lore Barat	6,19	6,36	18,27	30,82
Lore Utara	60,97	37,87	8,25	107,08
Lore Tengah	18,94	13,62	28,12	60,67
Lore Timur	22,30	10,88	0,00	33,18
Lore Peore	2,63	13,71	3,24	19,58
Poso Pesisir	57,05	29,03	20,07	106,15
Poso Pesisir Selatan	14,18	1,92	3,28	19,38
Poso Pesisir Utara	34,30	15,37	3,16	52,83
Poso Kota	48,19	2,62	3,51	54,32
Poso Kota Selatan	17,51	8,20	10,25	35,96
Poso Kota Utara	26,22	4,19	4,27	34,67
Lage	29,91	29,11	66,00	125,02
<i>Poso</i>	503,29	320,76	405,08	1 229,13

Catatan/Note:

Sumber/Source: Dinas Pekerjaan Umum (PU) Kabupaten Poso/Regional Instrument Service of Poso Regency

Tabel 9.1.3 Panjang Jalan Menurut Kecamatan dan Kondisi Jalan di Kabupaten Poso (km), 2019
Length of Roads by Subdistrict and Road Condition in Poso Regency (km), 2019

Kecamatan Sub District	Kondisi Jalan/ Road Condition			
	Baik Good	Sedang Moderate	Rusak Damaged	Rusak Berat Severely Damaged
(1)	(2)	(3)	(4)	(5)
Pamona Selatan	0,60	13,16	80,36	65,83
Pamona Barat	...	0,52	20,28	17,45
Pamona Tenggara	...	0,16	1,02	5,82
Pamona Utara	0,42	24,93	30,37	64,37
Pamona Pusalemba	14,75	32,18	35,38	22,08
Pamona Timur	...	1,39	14,33	38,77
Lore Selatan	3,05	6,75	14,12	41,36
Lore Barat	0,06	2,96	9,28	18,52
Lore Utara	17,17	19,41	47,59	22,91
Lore Tengah	...	2,42	22,68	35,58
Lore Timur	...	7,11	23,46	2,61
Lore Peore	...	0,33	13,22	6,04
Poso Pesisir	5,58	29,17	47,51	23,89
Poso Pesisir Selatan	0,63	4,92	10,20	3,64
Poso Pesisir Utara	0,40	8,28	36,99	7,16
Poso Kota	19,58	19,55	11,57	3,62
Poso Kota Selatan	0,76	2,91	13,38	18,92
Poso Kota Utara	6,01	15,42	7,46	5,79
Lage	4,32	12,04	27,00	81,65
<i>Poso</i>	73,35	203,60	466,19	485,99

Catatan/Note:

Sumber/Source: Dinas Pekerjaan Umum (PU) Kabupaten Poso/Regional Instrument Service of Poso Regency

Tabel 9.1.4 Jumlah Penumpang Angkutan Umum Menurut Tipe
Table Angkutan Kabupaten Poso (km), 2019
*Number of Public Transportation Passenger by Types of
 Transportation in Poso Regency (km), 2019*

Tipe Angkutan <i>Types of Transportation</i>	2015	2016	2017	2018	2019
(1)	(2)	(3)	(4)	(5)	(6)
Bis/Bus	82 020	87 120	53 000	65 000	¹ 56 520
Kapal Laut/Passenger Ship	1 170	713	775	881	² 4 326
Pesawat Udara/ Airplane	27 251	37 983	30 339	31 489	³ 23 278
<i>Poso</i>	110 441	125 816	84 114	97 370	84 124

Catatan/Note:

Sumber/Source: ¹Balai Pengolah Transportasi Darat Terminal Tipe A Kasintuwu Kabupaten Poso /Land Transportation Processing Center Terminal A Type Kasintuwu of Poso Regency

²Kantor Unit Penyelenggara Pelabuhan Kelas III Poso /Poso Class III Port Operational Unit Office

³Kantor Unit Penyelenggara Bandar Udara Kasiguncu Poso /Poso Kasiguncu Airport Operational Unit Office Dinas Perhubungan Kabupaten Poso / Department of Transportation of Poso Regency

Tabel 9.1.5 Jumlah Penumpang/Barang yang Terangkut Angkutan Umum di Kabupaten Poso (km), 2015-2019
Table *Number of Passenger/Goods Transported by Public Transportation in Poso Regency (km), 2015-2019*

Tipe Angkutan <i>Types of Transportation</i>	2015	2016	2017	2018	2019
(1)	(2)	(3)	(4)	(5)	(6)
<i>Penumpang/ Passenger</i>	110 441	115 245	116 500	128 300	...
<i>Barang/Goods</i>	186 784	200 000	260 000	295 000	17 394
<i>Poso</i>	297 225	315 245	376 500	423 300	7 394

Catatan/Note:

Sumber/Source: UPPKB Mayoa Balai Pengelolah Trasnportasi Darat Wilayah XX Provinsi Sulawesi Tengah /Mayoa UPPKB Management of Land Transportation Region XX Central Sulawes Province
 Dinas Perhubungan Kabupaten Poso / Department of Transportation of Poso Regency

9.2 Komunikasi/Communication

Tabel 9.2.1 Jumlah Kantor Pos Pembantu Menurut Kecamatan di Kabupaten Poso, 2015–2019
Table *Number of Auxiliary Post Office by Subdistrict in Poso Regency, 2015–2019*

Kecamatan Sub District	2015	2016	2017	2018	2019
(1)	(2)	(3)	(4)	(5)	(6)
Pamona Selatan	1	1	1	1	1
Pamona Barat	-	-	-	-	-
Pamona Tenggara	-	-	-	-	-
Pamona Utara	-	-	-	-	-
Pamona Pusalemba	1	1	1	1	1
Pamona Timur	-	-	-	-	-
Lore Selatan	-	-	-	-	-
Lore Barat	-	-	-	-	-
Lore Utara	-	-	-	-	-
Lore Tengah	-	-	-	-	-
Lore Timur	-	-	-	-	-
Lore Peore	-	-	-	-	-
Poso Pesisir	1	1	1	1	1
Poso Pesisir Selatan	-	-	-	-	-
Poso Pesisir Utara	-	-	-	-	-
Poso Kota	-	-	-	-	-
Poso Kota Selatan	-	-	-	-	-
Poso Kota Utara	1	1	1	1	1
Lage	-	-	-	-	-
<i>Poso</i>	4	4	4	4	4

Catatan/Note:

Sumber/Source: Kantor Pos Kabupaten Poso/Post Office of Poso Regency

Tabel 9.2.2 Banyaknya Surat, Warkat/Kartu Pos, Paket dan Wesel Yang Diterima dan Dikirim di Kabupaten Poso, 2019
Number of Letters, Posted Matter, Parcel and Money Order Sent and Received in Poso Regency, 2019

Uraian <i>Description</i>	Surat <i>Letters</i> (unit)	Warkat Pos/Kartu Pos <i>Posted Matter</i>	Pos Paket <i>Parcel</i> (units)	Wesel/ <i>Money Order</i>	
				Banyaknya <i>Number</i> (units)	Nilainya <i>Value</i> (000 Rp.)
(1)	(2)	(3)	(4)	(5)	(6)
Diterima Dalam Negeri	12 622	69	13 921	734	494 211
Diterima dari Luar Negeri	149	7	174	213	149 440
Dikirim Dalam Negeri	10 701	14	10 700	1 202	823 413
Dikirim ke Luar Negeri	26	11	9	9	24 255
<i>Poso</i>	23 498	101	24 804	2 158	1 491 319

Catatan/Note:

Sumber/Source: Kantor Pos Kabupaten Poso/Post Office of Poso Regency

BAB 10

Harga-Harga Prices

Selama Tahun 2019
During 2019

Daging Ayam Ras

Purebred Chicken

Rp 47.500/kg



Daging Sapi

Beef

Rp 100.000/kg



Susu Kental Manis

Sweetened condensed milk

Rp 10.000/kaleng 350 gr



Minyak Goreng

Cooking Oil

Rp 12.500/kg



Gula Pasir

Sugar

Rp 13.500/kg



Tepung Terigu

Wheat Flour

Rp 10.500/kg



Cabai Rawit

Cayenne Pepper

Rp 55.000/kg



Cabai Merah

Red Chili Pepper

Rp 45.000/kg



Telur Ayam Ras

Eggs

Rp 33.000/kg



Ikan Kembung

Mackerel

Rp 30.000/kg



ULASAN	DESCRIPTION
<p>Harga</p>	<p><i>Price</i></p>
<p>Pertumbuhan ekonomi yang cukup pesat sebagai hasil pembangunan yang dicapai, tercermin dengan semakin meningkatnya pendapatan penduduk yang ditandai dengan naiknya tingkat konsumsi masyarakat.</p>	<p><i>The fairly rapid economic growth as the result of achieved development is reflected in the more increasing income that is characterized by the increasing public consumption level.</i></p>
<p>Dalam usaha meningkatkan pendapatan penduduk dan tingkat konsumsi masyarakat dibutuhkan data di sektor ekonomi yang antara lain data harga-harga. Perkembangan tingkat harga yang salah satu indikator utama yang dapat menggambarkan stabilitas perekonomian di suatu negara atau daerah.</p>	<p><i>In the effort to increase the incomes of the population and the level of public consumption, the data in economy sector is needed, the price data, for example. The development of price level is one of the main indicators that can show the economic stability of a country or a region.</i></p>
<p>Berdasarkan data tersebut juga dapat dilihat keseimbangan antara penawaran (supply) dengan permintaan (demand) akan barang dan jasa pada saat tertentu.</p>	<p><i>Based on the data, we can also see the balance between the supply and the demand of certain goods or service.</i></p>
<p>Dalam sub bab ini disajikan berbagai jenis data harga rata-rata tahunan yang mencakup harga eceran yang diaktifkan dengan harga pembelian masyarakat. Pencatatan harga tersebut dilaksanakan didaerah perkotaan yang mencakup harga 11 (sebelas) bahan pokok dan bahan strategis lainnya</p>	<p><i>This section will present various types of the average annual price data that includes the retail price which is activated with the purchasing price. The price recording will be implemented in the urban areas which includes the price of 11 (eleven) staples and other strategic materials.</i></p>

10. Harga-hargai/Prices

Tabel 10.1 Rata-Rata Harga Eceran Beras di Pasar Tradisional di Kabupaten Poso, 2015–2019
Table Average Retail Price of Rice in Traditional Markets in Poso Regency (rupiah), 2015-2019

Kecamatan Sub District	2015	2016	2017	2018	2019
(1)	(2)	(3)	(4)	(5)	(6)
Pamona Selatan	9 000
Pamona Barat	10 000
Pamona Tenggara	9 000
Lore Selatan	9 000
Lore Barat	9 000
Pamona Pusalemba	...	9 807	9 583	10 062	10 000
Pamona Timur	10 000
Pamona Utara	10 000
Lore Utara	...	9 222	9 500	10 000	10 000
Lore Tengah	9 000
Lore Timur	9 500
Lore Peore	9 500
Poso Pesisir	9 000
Poso Pesisir Selatan	9 000
Poso Pesisir Utara	9 000
Lage	9 875	9 000
Poso Kota	9 000
Poso Kota Utara	9 000
Poso Kota Selatan	9 000

Catatan/Note: (***) data tidak tersedia karena wilayah yang bersangkutan tidak menjadi sampel
 Sumber/Source: BPS, Survei Harga Konsumen/BPS-Statistics Indonesia, Consumer Price Survey

Tabel 10.2 Rata-Rata Harga Eceran Beberapa Jenis Barang di Kabupaten Poso, 2015–2019
Table *Average Retail Prices of Several Types of Goods in Poso District (rupiah), 2015-2019*

Komoditas Comodity	Satuan Unit	2015	2016	2017	2018	2019
(1)	(2)	(3)	(4)	(5)	(6)	(7)
Daging Ayam Ras/ Purebred Chicken	Kg	45 000	38 000	39 166	40 000	47 500
Daging Sapi/Beef	Kg	110 000	95 000	96 667	110 000	100 000
Susu Kental Manis/ Condensed Milk	350gr	10 187	9 750	10 041	10 285	10 000
Minyak Goreng/ Cooking Oil	L	12 000	15 200	15 000	15 000	12 500
Gula Pasir/Sugar	Kg	13 614	15 600	15 833	14 375	13 500
Tepung Terigu/Flour	Kg	11 111	10 000	10 000	9 250	10 500
Cabai Rawit/Cayenne Pepper	Kg	28 458	39 000	38 958	43 750	55 000
Cabai Merah/Red Pepper	Kg	29 583	44 000	30 740	26 667	45 000
Telur Ayam Ras/ Purebred Chicken Eggs	Kg	22 250	29 800	31 667	35 500	33 000
Ikan Selar/Fresh Fish	Kg	23 875	19 100	21 208	24 750	30 000

Sumber/Source: BPS, Survei Harga Konsumen/BPS-Statistics Indonesia, Consumer Price Survey

BAB 11

Pengeluaran Penduduk *Population Expenditure*

Selama Tahun 2019 / *During 2019*

Pengeluaran Kelas Menengah *Middle Class Expenses*



Makanan

Food

Rp 567.424/kapita



Perumahan & Fasilitas Rumah Tangga

Housing & Household Facilities

Rp 269.211/kapita



Aneka Barang & Jasa

Goods & Services

Rp 99.456/kapita



Pakaian, Alas Kaki, Tutup Kepala

Clothes, Footwears, Headgears

Rp 29.964/kapita



Barang Tahan Lama

Durable Goods

Rp 43.648/kapita



Pajak, Pungutan, Asuransi

Taxes, Levies, Insurance

Rp 31.554/kapita



Keperluan Pesta & Upacara/Kenduri

Partis & Ceremonies Needs

Rp 16.001/kapita

PENJELASAN TEKNIS

TECHNICAL NOTES

- | | |
|---|--|
| <p>1. Mulai tahun 2015, Susenas dilaksanakan secara semesteran, yaitu semester I dilaksanakan bulan Maret, semester II bulan September</p> | <p>1. <i>Starting 2015 Susenas implemented in semester i.e. the First semester of Susenas held in March, the second semester held in September</i></p> |
| <p>2. Data pengeluaran dan konsumsi penduduk menurut kelompok barang diperoleh dari Survei Sosial Ekonomi Nasional (SUSENAS) BPS semester I- 2018, yang mencakup semua provinsi di Indonesia.</p> | <p>2. <i>Data on consumer expenditure and consumption by commodity group of expenditure are obtained from the 2018 National SocioEconomic Survey (Susenas) First semester which covers all provinces in Indonesia.</i></p> |
| <p>3. Pelaksanaan Susenas Maret 2018 mencakup 300.000 rumah tangga sampel yang tersebar di seluruh provinsi dan 514 Kab/Kota di Indonesia, di mana untuk Susenas September 2018 sebanyak 75 ribu rumah tangga.</p> | <p>3. <i>The March 2018 Susenas cover 300.000 households sample spread all over province and 514 regency/city in Indonesia, and 75.000 households sampel for September 2018 Susenas.</i></p> |
| <p>4. Konsumsi/ pengeluaran makanan dirinci menjadi 215 komoditi, masing- masing dikumpulkan data kuantitas dan nilainya.</p> | <p>4. <i>Consumption/expenditure on food covers 215 commodities, both quantity data and values are collected.</i></p> |
| <p>5. Data konsumsi/ pengeluaran yang dikumpulkan pada Susenas semester I- 2017 dibagi menjadi dua kelompok, yaitu konsumsi makanan dan bukan makanan</p> | <p>5. <i>The data of consumption/ expenditure collected in the First semester of 2018 Susenas are divided into two groups, namely food and non-food consumption.</i></p> |
| <p>6. Untuk konsumsi bukan makanan, pada umumnya yang dikumpulkan hanya dat nilainya, kecuali untuk beberapa jenis pengeluaran tertentu seperti penggunaan listrik, air , gas, dan bahan bakar minyak (BBM) yang juga dikumpulkan kuantitasnya.</p> | <p>6. <i>For consumption of non-food, the data collected in general are only their values, except for certain types of expenditure, such as electricity, water, gas, and fuel, which are also collected for their quantity data.</i></p> |

ULASAN	DESCRIPTION
<p>Pengeluaran Penduduk</p> <p>Berdasarkan hasil Survei Sosial Ekonomi Nasional Kor, Maret 2019 didapatkan hasil bahwa rata-rata pengeluaran makanan untuk kelas pengeluaran terbawah yakni 364.205 dan 255.387 untuk pengeluaran non makanan. Selanjutnya untuk kelas pengeluaran sedang, pengeluaran untuk makanan yakni 567.424 dan non makanannya 489.833. Sedangkan untuk kelas pengeluaran teratas, pengeluaran makanannya yakni 939.724 dan non makanannya 1.157.301. Hal menarik yang terlihat yakni pada kelas pengeluaran teratas dimana pengeluaran non makanannya lebih tinggi dari pengeluaran makanannya.</p>	<p><i>Population Expenditure</i></p> <p><i>Based on National Socio Economic Survey kor, March 2019 showed that average of food expenditure for low expenditure class was equal to 364.205 and 255.387 for non food expenditure. Next, for medium expenditure class, the average expenditure for food was aqual to 567.424 and 489.833 for non food. While in the high expenditure class, the average of food expenditure reached a value of 939.724 and 1.157.301 for non food. An interesting thing that can be seen is in the high expenditure class where non-food expenditure is higher than food expenditure.</i></p>

11. Pengeluaran Penduduk/*Population Expenditure*

Tabel 11.1 Rata-rata Pengeluaran per Kapita Sebulan Menurut Kelompok Komoditas dan Kelompok Pengeluaran (Rupiah) Kabupaten Poso, 2019
Monthly Average Expenditure per Capita by Commodity Group and Class of Expenditure (Rupiah) in Poso Regency, 2019

Kelompok Komoditas <i>Commodity Group</i>	Kelompok Pengeluaran/ <i>Class of Expenditure</i>		
	40% Terbawah <i>40% Low Expenditure</i>	40% Sedang <i>40% Medium Expenditure</i>	20% Teratas <i>20% High Expenditure</i>
(1)	(2)	(3)	(4)
Padi-padian/ <i>Cereals</i>	69 805	82 407	88 125
Umbi-umbian/ <i>Tubers</i>	2 450	4 274	5 360
Ikan/Udang/Cumi/Kerang/ <i>Fish/Shrimp/Common</i>	32 320	53 964	87 963
Daging/ <i>Meat</i>	3 959	14 770	43 487
Telur dan Susu/ <i>Eggs and Milk</i>	13 795	25 500	49 453
Sayur-sayuran/ <i>Vegetables</i>	30 260	44 792	54 105
Kacang-kacangan/ <i>Legumes</i>	6 468	9 810	11 478
Buah-buah/ <i>Fruits</i>	24 477	47 817	81 472
Minyak dan Kelapa/ <i>Oil and Coconut</i>	9 825	15 464	16 050
Bahan Minuman/ <i>Beverages Stuff</i>	16 082	20 130	21 468
Bumbu-bumbuan/ <i>Spices</i>	9 140	14 608	18 897
Konsumsi Lainnya/ <i>Miscellaneous Food Items</i>	5 181	7 948	9 598
Makanan, Minuman Jadi/ <i>Prepared Food Drink</i>	92 782	149 181	322 800
Rokok dan Tembakau/ <i>Cigarettes and Tobacco</i>	47 660	76 759	129 469
Jumlah Makanan/<i>Food Total</i>	364 205	567 424	939 724
Perumahan dan Fasilitas Rumah Tangga/ <i>Housing</i>	145 564	269 211	489 360
Aneka Barang dan Jasa/ <i>Goods and Services</i>	59 330	99 456	183 873
Pakaian, Alas Kaki dan Tutup Kepala/ <i>Clothing</i>	14 904	29 964	69 026
Barang Tahan Lama/ <i>Durable Goods</i>	8 424	43 648	228 252
Pajak, Pungutan, Asuransi/ <i>Taxes and Insurances</i>	21 221	31 554	70 063
Kep. Pesta, Upacara/ <i>Parties and Ceremonies</i>	5 944	16 001	116 628
Jumlah Non Makanan/<i>Non Food Total</i>	255 387	489 833	1 157 201
<i>Jumlah</i>	619 592	1 057 257	2 096 925

Catatan/Note:

Sumber/Source: BPS Kabupaten Poso, Survei Sosial Ekonomi Nasional/*Statistics of Poso Regency, National Socio Economic Survey*

Tabel 11.2 Rata-rata Konsumsi Kalori per Kapita Sehari Menurut Kelompok Komoditas Makanan dan Kelompok Pengeluaran (Kcal), 2019
Average Daily Calorie Consumption per Capita by Food Commodity Group and Class Expenditure (Kcal), 2019

Kelompok Komoditas <i>Commodity Group</i>	Kelompok Pengeluaran/ <i>Class of Expenditure</i>		
	40% Terbawah <i>40% Low Expenditure</i>	40% Sedang <i>40% Medium Expenditure</i>	20% Teratas <i>20% High Expenditure</i>
(1)	(2)	(3)	(4)
<i>Padi-padian/Cereals</i>	1 056,87	1 069,87	1 162,57
<i>Umbi-umbian/Tubers</i>	32,49	50,05	48,39
<i>Ikan/Udang/Cumi/Kerang/Fish/Shrimp/Common Squid/Shells</i>	43,30	60,05	93,56
<i>Daging/Meat</i>	13,12	41,82	95,99
<i>Telur dan Susu/Eggs and Milk</i>	26,40	41,80	74,24
<i>Sayur-sayuran/Vegetables</i>	37,59	51,93	54,30
<i>Kacang-kacangan/Legumes</i>	25,85	33,96	43,52
<i>Buah-buah/Fruits</i>	62,04	100,32	160,48
<i>Minyak dan Kelapa/Oil and Coconut</i>	186,53	260,36	282,38
<i>Bahan Minuman/Beverages Stuff</i>	107,54	125,90	130,81
<i>Bumbu-bumbuan/Spices</i>	7,44	12,58	20,38
<i>Konsumsi Lainnya/Miscellaneous Food Items</i>	25,86	36,69	61,01
<i>Makanan dan Minuman Jadi/Prepared Food and Beverages</i>	307,16	377,82	685,61
<i>Rokok dan Tembakau/Cigarettes and Tobacco</i>	0,00	0,00	0,00
Jumlah	1 932,19	2 263,15	2 913,25

Catatan/Note:

Sumber/Source: BPS Kabupaten Poso, Survei Sosial Ekonomi Nasional/Statistics of Poso Regency, National Socio Economic Survey

Tabel 11.3 Rata-rata Konsumsi Protein per Kapita Sehari Menurut Kelompok Komoditas Makanan dan Kelompok Pengeluaran (gram) Kabupaten Poso, 2019
Average Daily Protein Consumption per Capita by Food Commodity Group and Class Expenditure (Gram), 2019

Kelompok Komoditas <i>Commodity Group</i>	Kelompok Pengeluaran/ <i>Class of Expenditure</i>		
	40% Terbawah <i>40% Low Expenditure</i>	40% Sedang <i>40% Medium Expenditure</i>	20% Teratas <i>20% High Expenditure</i>
(1)	(2)	(3)	(4)
<i>Padi-padian/Cereals</i>	24,82	25,16	27,41
<i>Umbi-umbian/Tubers</i>	0,18	0,29	0,29
<i>Ikan/Udang/Cumi/Kerang/Fish/Shrimp/Common Squid/Shells</i>	7,32	10,30	15,87
<i>Daging/Meat</i>	0,60	1,90	4,78
<i>Telur dan Susu/Eggs and Milk</i>	1,46	2,38	4,02
<i>Sayur-sayuran/Vegetables</i>	2,54	3,52	3,40
<i>Kacang-kacangan/Legumes</i>	2,74	3,54	4,50
<i>Buah-buah/Fruits</i>	0,90	1,47	2,33
<i>Minyak dan Kelapa/Oil and Coconut</i>	0,34	0,43	0,36
<i>Bahan Minuman/Beverages Stuff</i>	0,54	0,75	0,87
<i>Bumbu-bumbuan/Spices</i>	0,26	0,42	0,62
<i>Konsumsi Lainnya/Miscellaneous Food Items</i>	0,56	0,77	1,20
<i>Makanan dan Minuman Jadi/Prepared Food and Beverages</i>	8,63	10,83	25,95
<i>Rokok dan Tembakau/Cigarettes and Tobacco</i>	0,00	0,00	0,00
<i>Jumlah</i>	50,88	61,78	91,60

Catatan/Note:

Sumber/Source: BPS Kabupaten Poso, Survei Sosial Ekonomi Nasional/Statistics of Poso Regency, National Socio Economic Survey

BAB 12

PDRB Regional GDP



Pertumbuhan PDRB Regional GDP Growth

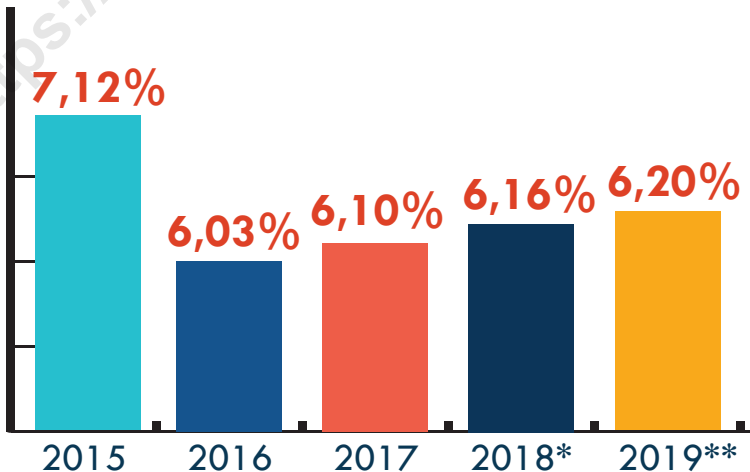

*) Angka sementara / temporary numbers

***) Angka sangat sementara / very temporary numbers

PENJELASAN TEKNIS

1. Penghitungan statistik neraca nasional mengikuti buku petunjuk yang diterbitkan oleh Perserikatan Bangsa Bangsa (PBB) dikenal sebagai Sistem Neraca Nasional(SNN). SNN adalah rekomendasi internasional tentang bagaimana menyusun ukuran aktivitas ekonomi yang sesuai dengan standar neraca baku yang didasarkan pada prinsip-prinsip ekonomi. Rekomendasi yang dimaksud dinyatakan dalam sekumpulan konsep, definisi, klasifikasi, dan aturan neraca yang disepakati secara internasional dalam mengukur indikator tertentu seperti Produk Domestik Bruto (PDB). Salah satu bentuk adaptasi pencatatan statistik nasional adalah melakukan perubahan tahun dasar PDB Indonesia dari tahun 2000 ke 2010. Perubahan tahun dasar PDB dilakukan seiring dengan mengadopsi rekomendasi PBB yang tertuang dalam Sistem Neraca Nasional 2008 (SNA 2008).
2. Produk Domestik Bruto pada tingkat nasional serta Produk Domestik Regional Bruto (PDRB) pada tingkat regional (provinsi) menggambarkan kemampuan suatu wilayah untuk menciptakan nilai tambah pada suatu waktu tertentu. Untuk menyusun PDB maupun PDRB digunakan 2 pendekatan, yaitu lapangan usaha dan pengeluaran. Keduanya menyajikan komposisi data nilai tambah dirinci menurut

TECHNICAL NOTES

1. *The method used to estimate national accounts statistics is based on the standard guidelines formed by United Nation known as System of National Accounts (SNA). SNA is the internationally agreed standard set of recommendations on how to compile measures of economic activity in accordance with strict accounting conventions based on economic principles. The recommendations are expressed in term of a set of concepts, definitions, classifications and accounting rules that comprise the internationally agreed standard for measuring indicators such as Gross Domestic Product (GDP). One of the improvement in the national statistical system is to rebase GDP form base year 2000 to 2010 in order to capture current economic condition. It is in line with the United Nations (UN) recommendation on 2008 SNA.*
2. *The basic measure of the value added arising from economic activity is known as Gross Domestic Product at the national level and Gross Regional Domestic Product (GRDP) at the regional level (provinces/regencies/municipalities). To compile these statistics, two approaches have been used, i.e. "production approach" and "expenditure approach". The first approach is to measure value added produced by various kinds of*

sumber kegiatan ekonomi (lapangan usaha) dan menurut komponen penggunaannya. PDB maupun PDRB dari sisi lapangan usaha merupakan penjumlahan seluruh komponen nilai tambah bruto yang mampu diciptakan oleh sektor-sektor ekonomi atas berbagai aktivitas produksinya. Sedangkan dari sisi pengeluaran menjelaskan tentang penggunaan dari nilai tambah tersebut.

3. PDB menurut lapangan usaha mengalami perubahan klasifikasi dari 9 lapangan usaha menjadi 17 lapangan usaha. PDB menurut lapangan usaha dirinci menurut total nilai tambah dari seluruh sektor ekonomi yang mencakup lapangan usaha Pertanian, Kehutanan, dan Perikanan; Pertambangan dan Penggalian; Industri Pengolahan; Pengadaan Listrik dan Gas; Pengadaan Air, Pengelolaan Sampah, Limbah dan Daur Ulang; Konstruksi; Perdagangan Besar dan Eceran, Reparasi Mobil dan Sepeda Motor; Transportasi dan Pergudangan; Penyediaan Akomodasi dan Makan Minum; Informasi dan Komunikasi; Jasa Keuangan dan Asuransi; Real Estat; Jasa Perusahaan; Administrasi Pemerintahan, Pertahanan dan Jaminan Sosial Wajib; Jasa Pendidikan; Jasa Kesehatan dan Kegiatan Sosial; dan Jasa lainnya.
4. PDB menurut pengeluaran mengalami perubahan klasifikasi dimana pengeluaran konsumsi

economic activities, while the second approach is to measure final uses of the country's output. In other words, GDP/GRDP is the sum of total value added produced by all economic industries (activities) and the way of using it.

3. *GDP by industry classification changes from 9 sectors to 17 industries. GDP by industry is classified by types of economic activities such as Agriculture, Forestry and Fishing; Mining and Quarrying; Manufacturing; Electricity and Gas; Water supply, Sewerage, Waste Management and Remediation Activities; Construction; Wholesale and Retail Trade; Repair of Motor Vehicles and Motorcycles; Transportation and Storage; Accommodation and Food Service Activities; Information and Communication; Financial and Insurance Activities; Real Estate Activities; Business Activities; Public Administration; Defence and Compulsory Social Security; Education; Human Health and Social Work Activities; and Other Services Activities.*
4. *GDP by expenditure classification changes where consumption expenditure Non-profit Institutions*

Lembaga Non Profit yang Melayani Rumah Tangga (LNPRT) yang sebelumnya termasuk bagian dari pengeluaran konsumsi rumah tangga menjadi komponen terpisah. Sehingga klasifikasi PDB menurut pengeluaran dirinci menjadi 7 komponen yaitu komponen pengeluaran konsumsi rumah tangga, pengeluaran konsumsi LNPRT, pengeluaran konsumsi pemerintah, pembentukan modal tetap bruto, perubahan inventori, ekspor barang dan jasa, dan impor barang dan jasa.

5. Pengeluaran konsumsi rumah tangga mencakup berbagai pengeluaran konsumsi akhir rumah tangga atas barang dan jasa untuk memenuhi kebutuhan individu ataupun kelompok secara langsung. Pengeluaran rumah tangga di sini mencakup makanan dan minuman selain restoran; pakaian, alas kaki dan jasa perawatannya; perumahan dan perlengkapan rumah tangga; kesehatan dan pendidikan; transportasi dan komunikasi; restoran dan hotel serta lainnya.
6. Pengeluaran Konsumsi Pemerintah terdiri dari Pengeluaran Konsumsi Individu dan Pengeluaran Konsumsi Kolektif. Barang dan jasa individu merupakan barang dan jasa privat, dimana ciri-ciri barang privat adalah a) Scarcity, yaitu ada kelangkaan/keterbatasan dalam jumlah; b) Excludable consumption yaitu konsumsi suatu barang dapat

Serving Households (NPISH) previously included as part of household consumption expenditure is taken out into separate component. So that, GDP by type of expenditures is classified into: household consumption expenditure, NPISH consumption expenditure, government consumption expenditure, gross fixed capital formation, changes in inventories, exports of goods and services, and imports of goods and services.

5. *Household consumption expenditures consist of expenditures incurred by households, which are used for both individual or collective needs. Household consumptions are classified into food and beverages other than restaurants; clothing, footwear, and related maintenance services; housing and household equipment; health and education; transport and communication; restaurants and hotels; and others.*
6. *Government consumption expenditure consists of Individual Consumption Expenditure and Collective Consumption Expenditure. Individual goods and services are private goods and services, which the characteristics of private goods is a) Scarcity, that there is a scarcity/limited in number; b) Excludable consumption, the consumption of*

dibatasi hanya pada mereka yang memenuhi persyaratan tertentu (biasanya harga); c) Rivalrous competition, yaitu konsumsi oleh satu konsumen akan mengurangi atau menghilangkan kesempatan pihak lain untuk melakukan hal serupa. Contoh barang dan jasa yang dihasilkan pemerintah dan tergolong sebagai barang dan jasa individu adalah jasa pelayanan kesehatan pemerintah di rumah sakit/puskesmas dan jasa pendidikan di sekolah/universitas negeri. Sedangkan barang dan jasa kolektif ekuivalen dengan barang publik yang memiliki ciri a) Non rivalry, yaitu penggunaan satu konsumen terhadap suatu barang tidak mengurangi kesempatan konsumen lain untuk juga mengkonsumsi barang tersebut; b) Non excludable, yaitu apabila suatu barang publik tersedia, maka tidak ada yang dapat menghalangi siapapun untuk memperoleh manfaat dari barang tersebut atau dengan kata lain setiap orang memiliki akses ke barang tersebut. Contoh barang dan jasa yang dihasilkan pemerintah dan tergolong sebagai barang dan jasa kolektif adalah jasa pertahanan yang dilakukan TNI dan keamanan yang dilakukan kepolisian

goods can be limited only to those who meet certain requirements (usually the price); c) Rivalrous competition, ie consumption by the consumer will reduce or eliminate the chance of another party to do so. Examples of goods and services produced by government and classified as goods and services of individuals is the government health services in hospitals/health centers and education services in schools/universities. Collective goods and services equivalent to public goods characterized by a) Non-rivalry, namely the use of a consumer for an item does not reduce the chance of another consumer to also consume goods; b) Non-excludable, i.e. when a public good available, then nothing can hinder anyone to benefit from the goods or in other words everyone has access to the goods. Examples of goods and services produced by government and classified as collective goods and services is carried military defense services and the police's security.

7. Pembentukan Modal Tetap Bruto (PMTB) mencakup pengadaan, pembuatan, dan pembelian barang modal. Barang modal dimaksud adalah barang-barang yang digunakan untuk proses produksi,

7. *Gross Fixed Capital Formation (GFCF) includes procurement, manufacture, and the purchase of capital goods. Capital goods are goods which are used for the production process, durable or have a service life of more*

tahan lama atau yang mempunyai umur pemakaian lebih dari satu tahun seperti bangunan, mesinmesin dan alat angkutan. Termasuk pula di sini perbaikan besar (berat) yang sifatnya memperpanjang umur atau mengubah bentuk atau kapasitas barang modal tersebut. Pengeluaran barang modal untuk keperluan militer juga dicakup sebagai PMTB. Klasifikasi komponen PMTB dibagi menjadi 6 sub komponen yaitu Konstruksi; Mesin dan Peralatan; Kendaraan; Peralatan Lainnya; Cultivated Biological Resources (CBR) dan Produk Kekayaan Intelektual.

8. Ekspor barang dan jasa merupakan transaksi perdagangan barang dan jasa dari penduduk (residen) ke bukan penduduk (nonresiden). Impor barang dan jasa adalah transaksi perdagangan dari bukan penduduk ke penduduk. Ekspor atau impor barang terjadi pada saat terjadi perubahan hak kepemilikan barang antara penduduk dengan bukan penduduk (dengan atau tanpa perpindahan fisik barang tersebut). Pada PDB dengan tahun dasar 2010, ekspor dan impor barang dirinci menjadi nonmigas dan migas.
9. Produk Domestik Bruto maupun agregat turunannya disajikan dalam 2 (dua) versi penilaian, yaitu atas dasar "harga berlaku" dan atas dasar "harga konstan". Disebut sebagai harga berlaku karena seluruh agregat dinilai dengan menggunakan harga pada tahun berjalan, sedangkan

than one year such as buildings, machinery, and transportation equipment. Including here: huge improvement that are to extend the life or changing the shape or the capacity of the capital goods. Capital expenditures for military purposes are also covered as GFCF. GFCF component are classified into six sub-components: Construction; Machinery and Equipment; vehicle; Other equipment; Cultivated Biological Resources (CBR) and Intellectual Property Product

8. *Exports of goods and services consist of transactions of goods and services from residents to nonresidents. Imports of goods and services consist of transaction of goods and services from nonresidents to residents. Exports and imports of goods occur when there are changes in ownership of goods between residents and nonresidents (with or without physical movements of goods across frontiers). On the GDP at 2010 basic year, exports and imports of goods specified into non oil and gas and oil and gas.*
9. *GDP and its aggregations are presented in two forms: at current market prices and at constant base year market prices. In presenting current market prices, all aggregates are valued at current market prices, while base year constant market prices are shown by valuing all*

harga konstan penilaiannya didasarkan kepada harga satu tahun dasar tertentu, dalam publikasi ini digunakan harga tahun 2010.

aggregates at fixed base year prices. Year of 2010 is used as the base year in this publication.

10. Laju pertumbuhan Produk Domestik Bruto diperoleh dari perhitungan PDB atas dasar harga konstan. Diperoleh dengan cara mengurangi nilai PDB pada tahun ke-n terhadap nilai pada tahun ke n-1 (tahun sebelumnya), dibagi dengan nilai pada tahun ke n-1, dikalikan dengan 100 persen. Laju pertumbuhan menunjukkan perkembangan agregat pendapatan dari satu waktu tertentu terhadap waktu sebelumnya

10. Growth rate of Gross Domestic Product is derived from GDP at constant market prices. It is obtained by subtracting the value of GDP year n with the value of GDP year n-1, divided by the value of GDP year n-1 then multiplied by 100 percent. The growth rate of GDP explains the income growth during the given period

ULASAN**DESCRIPTION****Produk Domestik Regional Bruto****Gross Regional Domestic Product**

PDRB Kabupaten Poso seri 2010 atas dasar harga berlaku pada tahun 2019 tercatat sebesar 9.505.74 milyar rupiah PDRB Kabupaten Poso seri 2010 atas dasar harga konstan pada tahun 2019 adalah sebesar 6.475.82 milyar rupiah

In 2019, GDRP at current market prices is recorded at Poso Regency in 2010 the GDRP series at 9.505.74 billion rupiahs. GDRP at 2010 constant market price is recorded 6.475.82 billion rupiahs in 2019.

Selama tahun 2017- 2019, laju pertumbuhan PDRB atas dasar harga konstan Kabupaten Poso mengalami sedikit peningkatan pada tahun 2017 sebesar 6,10 dan pada tahun 2019 laju pertumbuhan PDRB menjadi 6,20.

During 2017- 2019, the GDRP Growth Rate at 2010 constant market price of Poso Regency from 6,10 and in 2019 the GDRP growth rate increased to 6.20.

Tabel 12.1 Produk Domestik Regional Bruto Atas Dasar Harga Berlaku Menurut Lapangan Usaha (juta rupiah) Kabupaten Poso, 2015–2019
Gross Domestic Regional Bruto at Current Market Prices by Industry (million rupiahs) in Poso Regency, 2015–2019

Lapangan Usaha/ <i>Industry</i>	2015	2016	2017	2018	2019
(1)	(2)	(3)	(4)	(5)	(6)
A Pertanian, Kehutanan, dan Perikanan/ <i>Agriculture, Forestry, and Fishing</i>	2 759 966,67	2 890 232,75	3 165 501,43	3 390 558,62	3 644 203,57
B Pertambangan dan Penggalian/ <i>Mining and Quarrying</i>	114 457,22	130 876,66	146 960,19	157 601,36	171 587,14
C Industri Pengolahan/ <i>Manufacturing</i>	99 880,31	111 206,00	122 360,45	134 548,91	145 953,13
D <i>Pengadaan Listrik dan Gas/Electricity and Gas Supply</i>	1 317,39	1 520,83	1 997,78	2 280,24	2 525,23
E Pengadaan Air, Pengelolaan Sampah, Limbah dan Daur Ulang/ <i>Water Supply, Sewerage, Waste Management and Remediation Activities</i>	5 100,29	5 726,59	6 236,30	6 785,79	7 228,64
F Konstruksi/ <i>Constructions</i>	739 035,57	810 248,77	906 732,57	985 884,66	1 077 449,42
G Perdagangan Besar dan Eceran; Reparasi Mobil dan Sepeda Motor/ <i>Wholesale and Retail Trade; Repair of Motor Vehicles and Motorcycles</i>	769 958,30	877 980,19	949 141,65	1 062 334,52	1 155 153,69
H Transportasi dan Pergudangan/ <i>Transportation and Storage</i>	304 191,56	340 490,74	376 088,19	423 435,85	474 053,41
I Penyediaan Akomodasi dan Makan Minum/ <i>Accommodation and Food Service Activities</i>	41 973,45	45 341,90	50 028,56	56 442,70	63 847,27
J Informasi dan Komunikasi/ <i>Information and Communication</i>	301 369,19	329 269,19	360 503,60	393 992,30	439 423,02

Sumber/Source: BPS Kabupaten Poso/Statistics of Poso Regency

Lanjutan Tabel/*Continued Table 12.1*

Lapangan Usaha/ <i>Industry</i>	2015	2016	2017	2018	2019
(1)	(2)	(3)	(4)	(5)	(6)
K Jasa Keuangan dan Asuransi/ <i>Financial and Insurance Activities</i>	164 103.64	207 398.14	227 210.77	254 654.19	283 433.02
L Real Estat/ <i>Real Estate Activities</i>	184 998.84	199 361.34	219 833.78	236 371.38	254 331.90
M,N Jasa Perusahaan/ <i>Business Activities</i>	2 229.65	2 443.73	2 636.81	2 836.41	2 971.83
O Administrasi Pemerintahan, Pertahanan, dan Jaminan Sosial Wajib/ <i>Public Administration and Defence; Compulsory Social Security</i>	561 662.85	626 887.48	709 978.66	776 273.64	856 768.73
P Jasa Pendidikan/ <i>Education</i>	444 983.17	486 384.10	533 395.73	578 630.82	618 981.77
Q Jasa Kesehatan dan Kegiatan Sosial/ <i>Human Health and Social Work Activities</i>	114 129.45	125 879.04	138 361.46	153 677.07	179 658.00
R,S, Jasa Lainnya/ <i>Other Services Activities</i>	79 226.86	93 804.04	104 473.23	119 527.58	128 173.17
Produk Domestik Bruto/ <i>Gross Domestic Product</i>	6 688 584,408	7 285 051,51	8 021 441,155	8 735 336,05	9 505 742,94

Catatan/*Note:*Sumber/*Source:* BPS Kabupaten Poso/*Statistics of Poso Regency*

Tabel 12.2 Produk Domestik Regional Bruto Atas Dasar Harga Konstan 2010 Menurut Lapangan Usaha (Juta Rupiah) di Kabupaten Poso, 2015-2019
Gross Domestic Regional Product At 2010 Constant Prices By Industrial Origin (Million Rupiahs) in Poso Regency, 2015 - 2019

Lapangan Usaha/ <i>Industry</i>	2015	2016	2017	2018	2019
(1)	(2)	(3)	(4)	(5)	(6)
A Pertanian, Kehutanan, dan Perikanan/ <i>Agriculture, Forestry, and Fishing</i>	2 076 816.61	2 136 813.72	2 242 912.01	2 356 625.83	2 464 518.24
B Pertambangan dan Penggalian/ <i>Mining and Quarrying</i>	77 851.96	85 043.72	91 988.67	96 963.15	105 443.13
C Industri Pengolahan/ <i>Manufacturing</i>	74 413.06	78 817.04	83 342.46	88 791.33	94 063.88
D <i>Pengadaan Listrik dan Gas/Electricity and Gas Supply</i>	1 648.40	1 812.00	2 050.80	2 322.02	2 562.36
E Pengadaan Air, Pengelolaan Sampah, Limbah dan Daur Ulang/ <i>Water Supply, Sewerage, Waste Management and Remediation Activities</i>	4 199.68	4 565.30	4 852.04	5 185.28	5 440.65
F Konstruksi/ <i>Constructions</i>	514 737.60	541 801.41	580 848.06	625 894.70	677 507.80
G Perdagangan Besar dan Eceran; Reparasi Mobil dan Sepeda Motor/ <i>Wholesale and Retail Trade; Repair of Motor Vehicles and Motorcycles</i>	619 931.86	678 546.35	718 003.80	766 382.36	815 236.26
H Transportasi dan Pergudangan/ <i>Transportation and Storage</i>	223 630.66	238 911.16	253 729.87	274 432.57	297 770.16
I Penyediaan Akomodasi dan Makan Minum/ <i>Accommodation and Food Service Activities</i>	34 962.41	36 819.87	39 635.00	42 616.65	46 064.43
J Informasi dan Komunikasi/ <i>Information and Communication</i>	260 293.45	284 286.31	309 208.65	332 424.78	362 008.48

Sumber/Source: BPS Kabupaten Poso/*Statistics of Poso Regency*

Lanjutan Tabel/*Continued Table 12.2*

Lapangan Usaha/ <i>Industry</i>	2015	2016	2017	2018	2019
(1)	(2)	(3)	(4)	(5)	(6)
K Jasa Keuangan dan Asuransi/ <i>Financial and Insurance Activities</i>	110 883.34	135 693.13	143 848.61	151 018.96	159 932.22
L Real Estat/ <i>Real Estate Activities</i>	153 113.02	159 836.42	165 457.90	171 849.96	178 452.65
M,N Jasa Perusahaan/ <i>Business Activities</i>	1 769.22	1 854.78	1 941.22	2 027.81	2 114.31
O Administrasi Pemerintahan, Pertahanan, dan Jaminan Sosial Wajib/ <i>Public Administration and Defence; Compulsory Social Security</i>	442 273.30	484 703.72	528 520.27	569 843.40	614 462.14
P Jasa Pendidikan/ <i>Education</i>	359 128.37	381 576.80	404 179.35	426 198.28	451 109.87
Q Jasa Kesehatan dan Kegiatan Sosial/ <i>Human Health and Social Work Activities</i>	98 219.88	105 972.57	113 548.60	121 242,41	131 822,88
R,S, Jasa Lainnya/ <i>Other Services Activities</i>	52 333.09	56 849.04	60 087.28	64 177,33	67 316,77
Produk Domestik Bruto/ <i>Gross Domestic Product</i>	5 106 205,89	5 413 903,34	5 744 154,59	6 097 996,82	6 475 826,22

Catatan/*Note:*Sumber/*Source:* BPS Kabupaten Poso/*Statistics of Poso Regency*

Tabel 12.3 Distribusi Persentase Produk Domestik Regional Bruto Atas Dasar Harga Berlaku Menurut Lapangan Usaha Di Kabupaten Poso (Persen), 2015-2019
Percentage Distribution Of Gross Regional Domestic Product At Current Market Prices By Industry In Poso Regency (Percent), 2015-2019

Lapangan Usaha/ <i>Industry</i>	2015	2016	2017	2018	2019
(1)	(2)	(3)	(4)	(5)	(6)
A Pertanian, Kehutanan, dan Perikanan/ <i>Agriculture, Forestry, and Fishing</i>	41.26	39.67	39.46	38.81	38.34
B Pertambangan dan Penggalian/ <i>Mining and Quarrying</i>	1.71	1.80	1.83	1.80	1.81
C Industri Pengolahan/ <i>Manufacturing</i>	1.49	1.53	1.53	1.54	1.54
D <i>Pengadaan Listrik dan Gas/Electricity and Gas Supply</i>	0.02	0.02	0.02	0.03	0.03
E <i>Pengadaan Air, Pengelolaan Sampah, Limbah dan Daur Ulang/ Water Supply, Sewerage, Waste Management and Remediation Activities</i>	0.08	0.08	0.08	0.08	0.08
F Konstruksi/ <i>Constructions</i>	11.05	11.12	11.30	11.29	11.33
G Perdagangan Besar dan Eceran; Reparasi Mobil dan Sepeda Motor/ <i>Wholesale and Retail Trade; Repair of Motor Vehicles and Motorcycles</i>	11.51	12.05	11.83	12.16	12.15
H Transportasi dan Pergudangan/ <i>Transportation and Storage</i>	4.55	4.67	4.69	4.85	4.99
I Penyediaan Akomodasi dan Makan Minum/ <i>Accommodation and Food Service Activities</i>	0.63	0.62	0.62	0.64	0.67
J Informasi dan Komunikasi/ <i>Information and Communication</i>	4.51	4.52	4.49	4.51	4.62

Sumber/Source: BPS Kabupaten Poso/*Statistics of Poso Regency*

Lanjutan Tabel/Continued Table 12.3

Lapangan Usaha/Industry	2015	2016	2017	2018	2019
(1)	(2)	(3)	(4)	(5)	(6)
K Jasa Keuangan dan Asuransi/ <i>Financial and Insurance Activities</i>	2.45	2.85	2.83	2.92	2.98
L Real Estat/ <i>Real Estate Activities</i>	2.77	2.74	2.74	2.71	2.68
M,N Jasa Perusahaan/ <i>Business Activities</i>	0.03	0.03	0.03	0.03	0.03
O Administrasi Pemerintahan, Pertahanan, dan Jaminan Sosial Wajib/ <i>Public Administration and Defence; Compulsory Social Security</i>	8.40	8.61	8.85	8.89	9.01
P Jasa Pendidikan/ <i>Education</i>	6.65	6.68	6.65	6.62	6.51
Q Jasa Kesehatan dan Kegiatan Sosial/ <i>Human Health and Social Work Activities</i>	1.71	1.73	1.72	1.76	1.89
R,S, Jasa Lainnya/ <i>Other Services Activities</i>	1.18	1.29	1.30	1.37	1.35
Produk Domestik Bruto/ Gross Domestic Product	100,00	100,00	100,00	100,00	100,00

Catatan/Note:

Sumber/Source: BPS Kabupaten Poso/Statistics of Poso Regency

Tabel 12.4 Laju Pertumbuhan Produk Domestik Regional Bruto Atas Dasar Harga Konstan 2010 Menurut Lapangan Usaha Di Kabupaten Poso, 2015-2019
Table *Growths Rate Of Gross Domestic Regional Bruto At 2010 Constant Market Prices By Industrial Origin In Poso Regency, 2015-2019*

Lapangan Usaha/ <i>Industry</i>	2015	2016	2017	2018	2019
(1)	(2)	(3)	(4)	(5)	(6)
A Pertanian, Kehutanan, dan Perikanan/ <i>Agriculture, Forestry, and Fishing</i>	5.73	2.89	4.97	5.07	4.58
B Pertambangan dan Penggalian/ <i>Mining and Quarrying</i>	9.11	9.24	8.17	5.41	8.75
C Industri Pengolahan/ <i>Manufacturing</i>	3.59	5.92	5.74	6.54	5.94
D <i>Pengadaan Listrik dan Gas/Electricity and Gas Supply</i>	20.60	9.92	13.18	13.22	10.35
E Pengadaan Air, Pengelolaan Sampah, Limbah dan Daur Ulang/ <i>Water Supply, Sewerage, Waste Management and Remediation Activities</i>	8.11	8.71	6.28	6.87	4.93
F Konstruksi/ <i>Constructions</i>	5.89	5.26	7.21	7.76	8.25
G Perdagangan Besar dan Eceran; Reparasi Mobil dan Sepeda Motor/ <i>Wholesale and Retail Trade; Repair of Motor Vehicles and Motorcycles</i>	7.95	9.45	5.81	6.74	6.37
H Transportasi dan Pergudangan/ <i>Transportation and Storage</i>	11.39	6.83	6.20	8.16	8.50
I Penyediaan Akomodasi dan Makan Minum/ <i>Accomodation and Food Service Activities</i>	14.82	5.31	7.65	7.52	8.09
J Informasi dan Komunikasi/ <i>Information and Communication</i>	8.62	9.22	8.77	7.51	8.90

Sumber/Source: BPS Kabupaten Poso/*Statistics of Poso Regency*

Lanjutan Tabel/*Continued Table 12.4*

Lapangan Usaha/ <i>Industry</i>	2015	2016	2017	2018	2019
(1)	(2)	(3)	(4)	(5)	(6)
K Jasa Keuangan dan Asuransi/ <i>Financial and Insurance Activities</i>	12.98	22.37	6.01	4.98	5.90
L Real Estat/ <i>Real Estate Activities</i>	7.00	4.39	3.52	3.86	3.84
M,N Jasa Perusahaan/ <i>Business Activities</i>	5.40	4.84	4.66	4.46	4.27
O Administrasi Pemerintahan, Pertahanan, dan Jaminan Sosial Wajib/ <i>Public Administration and Defence; Compulsory Social Security</i>	10.00	9.59	9.04	7.82	7.83
P Jasa Pendidikan/ <i>Education</i>	6.43	6.25	5.92	5.45	5.85
Q Jasa Kesehatan dan Kegiatan Sosial/ <i>Human Health and Social Work Activities</i>	7.79	7.89	7.15	6.78	8.73
R,S, Jasa Lainnya/ <i>Other Services Activities</i>	6.34	8.63	5.70	6.81	4.89
Produk Domestik Bruto/ <i>Gross Domestic Product</i>	7.12	6.03	6.10	6.16	6.20

Catatan/*Note:*Sumber/*Source:* BPS Kabupaten Poso/*Statistics of Poso Regency*

Tabel 12.5 Produk Domestik Regional Bruto Atas Dasar Harga Berlaku Menurut Pengeluaran (miliar rupiah) di Kabupaten Poso, 2015–2019
Gross Domestic Regional Bruto at Current Market Prices by Type of Expenditure (billion rupiahs) in Poso Regency, 2015–2019

Jenis Pengeluaran/ <i>Type of Expenditure</i>	2015	2016	2017	2018	2019
(1)	(2)	(3)	(4)	(5)	(6)
Pengeluaran Konsumsi Rumah Tangga/ <i>Household Consumption Expenditure</i>	3 777 026.42	4 246 786.31	4 647 467.70	5 152 854.71	...
a. Makanan dan Minuman, Selain Restoran/ <i>Food and Beverages other than restaurants</i>	1 860 779.71	2 132 340.81	2 317 031.94	2 592 772.92	...
b. Pakaian, Alas Kaki, dan Jasa Perawatannya/ <i>Clothing, Footwear, and Related Maintenance Services</i>	137 075.76	152 293.62	162 772.01	180 299.20	...
c. Perumahan dan Perlengkapan Rumah tangga/ <i>Housing and Household Equipment</i>	619 136.32	681 596.52	744 017.60	807 668.99	...
d. Kesehatan dan Pendidikan/ <i>Health and Education</i>	258 214.83	280 746.23	311 295.60	345 486.95	...
e. Transportasi dan Komunikasi/ <i>Transportation and Communication</i>	683 961.29	757 048.69	841 440.33	927 037.57	...
f. Restoran dan Hotel/ <i>Restaurants and Hotels</i>	70 812.68	82 499.34	91 791.17	102 097.21	...
g. Lainnya/ <i>Others</i>	147 045.83	160 261.11	179 119.05	197 491.86	...
Pengeluaran Konsumsi LNPRT/ <i>NPISH Consumption Expenditure</i>	101 525.30	109 090.42	118 054.22	129 191.14	...
Pengeluaran Konsumsi Pemerintah/ <i>Government Consumption Expenditure</i>	1 230 610.67	1 424 550.95	1 527 629.35	1 578 550.95	...
Pembentukan Modal Tetap Bruto/ <i>Gross Fixed Capital Formation</i>	2 787 573.72	3 071 200.84	3 422 727.79	3 836 607.62	...
Perubahan Inventori/ <i>Changes in Inventories</i>	71 225.33	76 097.34	83 067.23	88 638.54	...
Ekspor Barang dan Jasa/ <i>Exports of Goods and Services</i>	484 801.39	642 465.17	762 222.25	894 369.36	...
<u>Dikurangi</u> : Impor Barang dan Jasa/ <u>Less</u> : <i>Import of Goods and Services</i>	1 764 178.41	2 285 139.52	2 539 727.40	2 947 318.52	...
Produk Domestik Bruto/<i>Gross Domestic Product</i>	6 688 584.41	7 285 051.51	8 021 441.15	8 732 893.80	...

Catatan/*Note*:

Sumber/*Source*: BPS Kabupaten Poso/*Statistics of Poso Regency*

Tabel 12.6 Produk Domestik Regional Bruto Atas Dasar Harga Konstan 2010 Menurut Pengeluaran di Kabupaten Poso (Miliar Rupiah), 2015-2019
Gross Domestic Regional Bruto at 2010 Constant Market Prices by Type of Expenditure in Poso Regency (Billion Rupiahs) , 2015-2019

Jenis Pengeluaran/ <i>Type of Expenditure</i>	2015	2016	2017	2018	2019
(1)	(2)	(3)	(4)	(5)	(6)
Pengeluaran Konsumsi Rumah Tangga/ <i>Household Consumption Expenditure</i>	3 024 463.88	3 320 558.82	3 493 381.01	3 785 339.55	...
a. Makanan dan Minuman, Selain Restoran/ <i>Food and Beverages other than restaurants</i>	1 454 889.10	1 634 489.42	1 697 542.37	1 859 804.18	...
b. Pakaian, Alas Kaki, dan Jasa Perawatannya/ <i>Clothing, Footwear, and Related Maintenance Services</i>	116 732.19	125 921.89	130 519.22	138 178.14	...
c. Perumahan dan Perlengkapan Rumah tangga/ <i>Housing and Household Equipment</i>	498 894.56	538 066.75	568 603.86	601 546.84	...
d. Kesehatan dan Pendidikan/ <i>Health and Education</i>	208 222.82	221 595.57	236 055.42	254 790.53	...
e. Transportasi dan Komunikasi/ <i>Transportation and Communication</i>	576 754.31	620 370.15	668 502.79	724 085.64	...
f. Restoran dan Hotel/ <i>Restaurants and Hotels</i>	57 949.22	62 931.98	67 146.68	73 206.75	...
g. Lainnya/ <i>Others</i>	111 021.68	117 183.05	125 010.68	133 727.47	...
Pengeluaran Konsumsi LNPRT/ <i>NPISH Consumption Expenditure</i>	68 047.92	71 369.13	76 833.64	82 869.29	...
Pengeluaran Konsumsi Pemerintah/ <i>Government Consumption Expenditure</i>	807 490.17	911 658.16	954 617.49	951 715.92	...
Pembentukan Modal Tetap Bruto/ <i>Gross Fixed Capital Formation</i>	2 236 057.74	2 444 244.41	2 630 526.13	2 892 744.48	...
Perubahan Inventori/ <i>Changes in Inventories</i>	60 008.95	61 103.60	62 563.00	64 330.28	...
Ekspor Barang dan Jasa/ <i>Exports of Goods and Services</i>	411 846.86	507 977.95	564 027.80	644 525.93	...
<u>Dikurangi</u> : Impor Barang dan Jasa/ <u>Less</u> : <i>Import of Goods and Services</i>	1 501 709.63	1 903 008.74	2 034 974.47	2 318 708.63	...
Produk Domestik Bruto/<i>Gross Domestic Product</i>	5 106 205.89	5 413 903.34	5 746 974.59	6 102 816.82	...

Catatan/*Note*:

Sumber/*Source*: BPS Kabupaten Poso/*Statistics of Poso Regency*

BAB 13

Perbandingan Antar Kabupaten *Regency Comparison*

POSO

A green silhouette map of the Poso regency is centered on the page. A red location pin is placed on the map, pointing to a specific location. The word 'POSO' is written in large, bold, red letters across the map. A faint watermark 'www.posoab.bps.go.id' is visible diagonally across the map.

IPM
Kabupaten Poso

71,40

*Human Development
Index*

Kemiskinan
Kabupaten Poso

15,65%

Proverty Rate

ULASAN**DESCRIPTION****Pertumbuhan Ekonomi*****Economic Growth***

statistik komparatif disajikan untuk memberikan gambaran tentang perbandingan data penting antarkabupaten, seperti jumlah penduduk miskin dan Indeks Pembangunan Manusia (IPM).

Comparative statistics are presented to provide an overview of comparisons about important data between districts, such as the number of poor people and the Human Development Index

<https://posokab.bps.go.id>

13. PERBANDINGAN ANTAR KABUPATEN/ KOTA COMPARISON OF INTER REGENCY/ MUNICIPALITY

Tabel 13.1 Penduduk Pertengahan Tahun Beberapa Kabupaten di Provinsi Sulawesi Tengah (orang), 2015-2019
The number of mid-year population in Couple Regencies of Sulawesi Tengah Province (person) 2015-2019

Kabupaten/Kota <i>Regency/Municipality</i>	2015	2016	2017	2018	2019
(1)	(2)	(3)	(4)	(5)	(6)
<i>Banggai Kepulauan</i>	114 980	116 011	116 811	117 633	118 401
<i>Banggai</i>	354 402	360 022	365 616	371 322	376 808
<i>Morowali</i>	113 132	115 199	117 330	119 292	121 296
<i>Poso</i>	235 567	240 812	245 993	251 185	256 393
<i>Donggala</i>	293 742	296 380	299 174	301 591	304 110
<i>Toli-Toli</i>	225 875	228 496	230 996	233 409	235 800
<i>Buol</i>	149 004	152 296	155 593	158 790	162 179
<i>Parigi Moutong</i>	457 707	465 883	474 339	482 794	490 915
<i>Tojo Una-Una</i>	147 536	149 214	150 820	152 476	153 991
<i>Sigi</i>	229 474	232 174	234 588	237 011	239 421
<i>Banggai Laut</i>	69 514	70 886	72 298	73 697	75 003
<i>Morowali Utara</i>	117 670	120 322	122 985	125 624	128 323
<i>Palu</i>	368 086	374 020	379 782	385 619	391 383

Catatan/Note:

Sumber/Source: Badan Pusat Statistik Provinsi Sulawesi Tengah/ BPS – Statistics Indonesia in Sulawesi Tengah Province

Tabel 13.2 Laju Pertumbuhan Produk Domestik Regional Bruto Beberapa Kabupaten/ Kota Menurut Harga Konstan di Provinsi Sulawesi Tengah (persen), 2015-2019
Table *Growth Rate of Gross Regional Domestic Product at 2000 Constant Market Prices in Couple Regencies of Sulawesi Tengah Province (Percent), 2015-2019*

Kabupaten/Kota Regency/Municipality	2015	2016	2017	2018	2019
(1)	(2)	(3)	(4)	(5)	(6)
<i>Banggai Kepulauan</i>	6.66	5.94	6.00	6.19	6.23
<i>Banggai</i>	32.10	38.22	8.71	6.45	7.15
<i>Morowali</i>	67.82	12.42	14.08	12.40	14.51
<i>Poso</i>	7.12	6.03	6.10	6.16	6.20
<i>Donggala</i>	5.99	4.32	5.31	2.62	5.55
<i>Tali-Tali</i>	6.63	4.86	5.08	5.36	4.84
<i>Buol</i>	6.06	3.09	4.00	4.09	4.04
<i>Parigi Moutong</i>	7.08	5.04	5.26	4.62	4.24
<i>Tojo Una-Una</i>	5.48	5.16	5.62	3.94	5.70
<i>Sigi</i>	6.51	5.03	6.13	4.42	3.91
<i>Banggai Laut</i>	7.98	7.30	6.26	6.67	6.22
<i>Morowali Utara</i>	7.21	5.76	6.02	8.89	10.45
<i>Palu</i>	7.74	5.50	5.53	5.06	4.58

Catatan/Note:

Sumber/Source: Badan Pusat Statistik Provinsi Sulawesi Tengah/ BPS – Statistics Indonesia in Sulawesi Tengah Province

Tabel 13.3 Penduduk Miskin Menurut Kabupaten/ Kota di Provinsi Sulawesi Tengah (orang), 2015-2019
Table *Poor People by Regency/Municipality in Sulawesi Tengah Province (person), 2015-2019*

Kabupaten/Kota Regency/Municipality	2015	2016	2017	2018	2019
(1)	(2)	(3)	(4)	(5)	(6)
<i>Banggai Kepulauan</i>	18 570	18 720	18 560	18 382	17 540
<i>Banggai</i>	34 740	33 970	33 500	33 725	29 300
<i>Morowali</i>	17 790	17 360	16 990	17 034	16 610
<i>Poso</i>	42 640	42 230	41 880	41 747	39 920
<i>Donggala</i>	54 170	55 690	54 440	54 281	55 830
<i>Toli-Toli</i>	30 700	30 680	30 640	31 795	30 790
<i>Buol</i>	24 310	25 270	25 760	25 397	24 510
<i>Parigi Moutong</i>	82 610	82 380	82 880	83 663	81 360
<i>Tojo Una-Una</i>	27 620	27 620	27 300	27 777	26 360
<i>Sigi</i>	29 140	29 550	29 550	29 776	30 820
<i>Banggai Laut</i>	12 330	11 590	11 630	11 970	11 460
<i>Morowali Utara</i>	19 810	19 220	19 250	19 401	19 250
<i>Palu</i>	27 190	26 240	25 490	25 263	26 620
<i>Sulawesi Tengah</i>	421 630	420 520	417 870	420 211	410 360

Catatan/Note:

Sumber/Source: Badan Pusat Statistik Provinsi Sulawesi Tengah/ BPS – Statistics Indonesia in Sulawesi Tengah Province

Tabel 13.4 Indeks Pembangunan Manusia (IPM) Menurut Kabupaten/ Kota Di Provinsi Sulawesi Tengah , 2015-2019
Human Development Index (HDI) by Regency/Municipality in Sulawesi Tengah Province, 2015-2019

Kabupaten/Kota <i>Regency/Municipality</i>	2015	2016	2017	2018	2019
(1)	(2)	(3)	(4)	(5)	(6)
<i>Banggai Kepulauan</i>	62.97	63.45	64.07	64.68	65.13
<i>Banggai</i>	67.44	68.17	69.00	69.85	70.36
<i>Morowali</i>	69.12	69.69	70.41	71.14	72.02
<i>Poso</i>	68.13	68.83	69.78	70.68	71.40
<i>Donggala</i>	63.82	64.42	64.66	65.14	65.49
<i>Toli-Toli</i>	62.72	63.27	64.05	64.60	65.42
<i>Buol</i>	65.61	66.37	66.69	67.30	67.69
<i>Parigi Moutong</i>	62.79	63.60	64.09	64.85	65.47
<i>Tojo Una-Una</i>	61.33	62.27	62.61	63.38	64.52
<i>Sigi</i>	65.35	65.95	66.72	67.66	68.16
<i>Banggai Laut</i>	62.90	63.49	64.08	64.80	65.27
<i>Morowali Utara</i>	66.00	66.57	67.35	67.95	68.45
<i>Palu</i>	79.63	79.73	80.24	80.91	81.5

Catatan/Note:

Sumber/Source: Badan Pusat Statistik Provinsi Sulawesi Tengah/ BPS – Statistics Indonesia in Sulawesi Tengah Province



Sensus
Penduduk
2020

DATA

MENCERDASKAN BANGSA

— *Enlighten The Nation* —



**BADAN PUSAT STATISTIK
KABUPATEN POSO**

Poso Regency in Figures

Jl. Pulau Kalimantan No 52, 94619

Email: bps7204@bps.go.id, Telp: (0425)21695, Fax: (0425)22929

ISBN 978-602-6543-60-8



9 786026 543608