

KOTA BANDAR LAMPUNG DALAM ANGKA

Bandar Lampung Municipality in Figures

2018



**Badan Pusat Statistik
Kota Bandar Lampung**

BPS-Statistics of Bandar Lampung Municipality



KOTA BANDAR LAMPUNG DALAM ANGKA

Bandar Lampung Municipality in Figures

2018

KOTA BANDAR LAMPUNG DALAM ANGKA 2018

Bandar Lampung Municipality in Figures 2018

ISSN : 0215-4102

Katalog / Catalogue : 1102001.1871

Nomor Publikasi/ Publication Number : 18710.1801

Ukuran Buku / Book Size : 21 cm x 15cm

Jumlah Halaman / Number of Pages : lx + 278 halaman/pages

Naskah / Manuscript :

BPS Kota Bandar Lampung/

BPS – Statistics of Bandar Lampung Municipality

Penyunting/ Editor :

BPS Kota Bandar Lampung/

BPS – Statistics of Bandar Lampung Municipality

Desain Kover oleh/ Cover Design:

BPS Kota Bandar Lampung/

BPS – Statistics of Bandar Lampung Municipality

Diterbitkan Oleh/ Published by :

©BPS Kota Bandar Lampung/

BPS – Statistics of Bandar Lampung Municipality

Dicetak oleh/ Printed by:

Dilarang mengumumkan, mendistribusikan, mengomunikasikan, dan/atau menggandakan sebagian atau seluruh isi buku ini untuk tujuan komersial tanpa izin tertulis dari Badan Pusat Statistik Kota Bandar Lampung

Prohibited to announce, distribute, communicate, and/or copy part or all of this book for commercial purpose without permission from BPS-Statistics of Bandar Lampung Municipality

PETA ADMINISTRASI KOTA BANDAR LAMPUNG

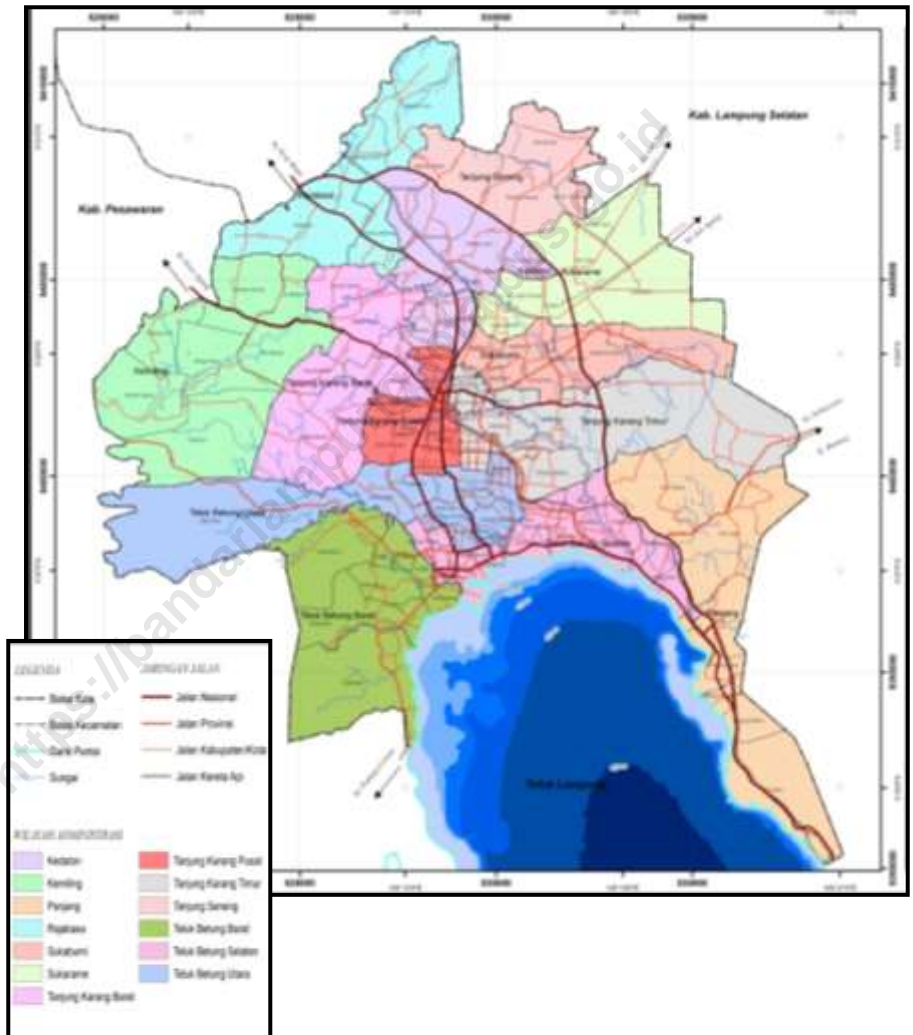

KEPALA BPS KOTA BANDAR LAMPUNG
CHIEF OF STATISTICS
OF BANDAR LAMPUNG MUNICIPALITY



Ir. Akhmad Nasrudin



KATA PENGANTAR

Publikasi Kota Bandar Lampung Dalam Angka 2018 ini merupakan lanjutan dari publikasi tahun sebelumnya yang disusun oleh Badan Pusat Statistik Kota Bandar Lampung. Adapun data yang ditampilkan berasal dari dinas/instansi dan lembaga lainnya, disamping berasal dari data primer Badan Pusat Statistik sendiri.

Sebagaimana pada publikasi sejenis sebelumnya, publikasi ini dimaksudkan untuk memberi gambaran umum tentang banyak hal di Kota Bandar Lampung, seperti keadaan geografi, ciri dan keadaan sosial ekonomi penduduk serta kondisi sosial dan perekonomian daerah.

Diharapkan publikasi ini dapat menjadi rujukan bagi para perencana pembangunan, peneliti, akademisi serta pemakai data umumnya. Khusus bagi Pemerintah Daerah, publikasi ini kiranya dapat digunakan sebagai bahan evaluasi pembangunan.

Disadari bahwa dalam publikasi ini masih banyak kelemahan dan ketidaksempurnaan. Kritik dan saran bagi penyempurnaan publikasi ini di masa datang, sangat diharapkan.

**KEPALA BADAN PUSAT STATISTIK
KOTA BANDAR LAMPUNG**

Ir. Akhmad Nasrudin



PREFACE

This Bandar Lampung Municipality in Figure 2018 is the continuation of previous edition, published by BPS-Statistics of Bandar Lampung. This publication presents data collected from any government and others institution, instead of coming from primer data of BPS.

Same with the previous publication, this publication aimed at providing general picture of geographic, socio-economic characteristics of the population as well as social and economic conditions of Bandar Lampung Municipality.

It is expected that this publication could be regarded as reference as well as sources of data for development planners, researchers, scholars or others. This publication is also be expected to be used for the purpose of evaluating development carried out in and by local government.

Lastly, as has been fully aware that this publication is not free from sufficient, therefore comment as well as suggestion is always welcome to improve the content of next ones.

**BPS-STATISTICS OF
BANDAR LAMPUNG MUNICIPALITY
CHIEF,**

Ir. Akhmad Nasrudin

DAFTAR ISI / CONTENTS

	Hal Pages
Peta Administrasi Kota Bandar Lampung/ <i>Administrative Map of Bandar Lampung Municipality</i>	iii
Kepala BPS Kota Bandar Lampung/ <i>Chief Statistician of Bandar Lampung Municipality</i>	v
Kata Pengantar/ <i>Preface</i>	vii
Daftar Isi/ <i>Contents</i>	ix
Daftar Tabel/ <i>List of Tables</i>	xi
Gambaran Umum Kota Bandar Lampung/ <i>Bandar Lampung General View</i>	xxxix
Notasi Dalam Tabel/ <i>Symbol in Table</i>	liii
Penjelasan Teknis/ <i>Explanatory Notes</i>	lv
BAB I GEOGRAFI / <i>Geography</i>	1
BAB II PEMERINTAHAN / <i>Government</i>	15
BAB III PENDUDUK, KELUARGA BERENCANA DAN TENAGA KERJA / <i>Population, Family Planning And Labor</i>	37
BAB IV SOSIAL / <i>SOCIAL</i>	59
BAB V PERTANIAN / <i>Agriculture</i>	115
BAB VI AIR MINUM, ENERGI DAN INDUSTRI / <i>Water Supply, Energy And Industry</i>	147
BAB VII PERDAGANGAN / <i>Trades</i>	157
BAB VIII HOTEL DAN PARIWISATA/ <i>Hotel and Tourism</i>	169
BAB IX TRANSPORTASI DAN KOMUNIKASI/ <i>Transportation and Communication</i>	205

BAB X	KEUANGAN DAERAH DAN HARGA-HARGA/ <i>Regional Finance And Prices.....</i>	225
BAB XI	PENGELUARAN PENDUDUK DAN KONSUMSI MAKANAN / <i>Populatin Expenditure and Food Consumptin</i>	257
BAB XII	PENDAPATAN REGIONAL / <i>REGIONAL INCOME.....</i>	263
BAB XIII	PERBANDINGAN ANTAR KABUPATEN/KOTA / <i>Regency/Municipal Comparison</i>	273

<https://bandarlampungkota.bps.go.id>

DAFTAR TABEL / LIST OF TABLES

		Halaman Pages
BAB I	GEOGRAFI / GEOGRAPHY	1
1.1	Luas Wilayah Kota Bandar Lampung menurut Kecamatan Tahun 2017 (km ²)/ <i>Area of Bandar Lampung Municipality by Subdistrict, 2017 (km²)</i>	5
1.2	Nama-Nama Ibu Kota Kecamatan dan Ketinggiannya di Kota Bandar Lampung Tahun 2017/ <i>Capital of Subdistrict and Height Above Mean Sea Level(AMSL) in Bandar Lampung Municipality, 2017</i>	6
1.3	Jarak dari Ibu Kota Kecamatan ke Pusat Pemerintahan Kota dan Provinsi/ <i>Length from Capital Municipality of Subdistrict to Capital Municipality of Bandar Lampung and Capital Municipality of Province</i>	7
1.4	Panjang Sungai dan Daerah Aliran di Kota Bandar Lampung Tahun 2017/ <i>The Length of River and Catchment Area in Bandar Lampung Municipality, 2017</i>	8
1.5	Nama-Nama Gunung/Bukit/Lereng di Kota Bandar Lampung Tahun 2017/ <i>The Names of Mountain in Bandar Lampung Municipality, 2017</i>	9
1.6	Nama Ibu kota Kecamatan dan Jumlah Kelurahan di Kota Bandar Lampung Tahun 2017/ <i>Capital of Subdistrict and Number of Villages in Bandar Lampung Municipality, 2017</i>	11
1.7	Banyaknya Kelurahan menurut Kecamatan, Letak Geografi, dan Topografi di Kota Bandar Lampung Tahun 2017/ <i>Number of Villages by Geography, and Topography Area in Bandar Lampung Municipality, 2017</i>	12

1.8	Jumlah Curah Hujan di Kota Bandar Lampung menurut Bulan dan Stasiun, 2017 (Mm) / <i>Total Rainfalls in Bandar Lampung Municipality by Month and Station, 2017 (Mm)</i>	13
1.9	Jumlah Hari Hujan di Kota Bandar Lampung menurut Bulan dan Stasiun Tahun 2017/ <i>Number of Rain Days in Bandar Lampung Municipality by Month and Station, 2017</i>	14
BAB II	PEMERINTAHAN / GOVERNMENT	15
2.1	Banyaknya Kelurahan, Lingkungan dan RT menurut Kecamatan di Kota Bandar Lampung, 2017/ <i>Number of Village, Environment and RT (Public and Society) by District in Bandar Lampung Municipality, 2017</i>	19
2.2	Alamat Kantor/Dinas di Lingkungan Pemda Kota BandarLampung Tahun 2017/ <i>Address of Offices/Services at Regional Government of BandarLampung Municipality, 2017</i>	20
2.3	Banyaknya Anggota DPRD Kota Bandar Lampung menurut Komisi Tahun 2017/ <i>Number of Bandar Lampung Municipality Regional Parliament Member by Commission, 2017</i>	23
2.4	Susunan Keanggotaan DPRD Kota Bandar Lampung Tahun 2017/ <i>Membership Composition of Bandar Lampung Municipality Regional Parliament, 2017</i>	24
2.5	Banyaknya Anggota DPRD Kota Bandar Lampung menurut Fraksi Tahun 2017/ <i>Number of Bandar Lampung Municipality Regional Parliament by Fraction, 2017</i>	27
2.6	Banyaknya Rapat yang Dilaksanakan DPRD Kota Bandar Lampung Tahun 2017/ <i>Number of Meeting Arranged by Bandar Lampung Municipality Regional Parliament, 2017</i>	28
2.7	Banyaknya Pegawai Negeri Sipil Pemerintahan Kota Bandar Lampung menurut Tingkat	

	Kepangkatan DanJenis Kelamin Tahun 2017/ <i>Number of Civil Servant in Bandar Lampung Regional Government by Rank Level and Sex, 2017</i>	29
2.8	Banyaknya Pegawai Negeri Sipil Pemerintahan KotaBandar Lampung menurut Tingkat Pendidikan, dan JenisKelamin Tahun 2017/ <i>Number of Civil Servant in Bandar Lampung Regional Government by Education Level, and Sex, 2017</i>	30
2.9	Jumlah Pegawai Negeri Sipil Menurut Dinas/InstansiPemerintah dan Jenis Kelamin di Lingkungan Pemda KotaBandar Lampung Tahun 2017 / <i>Number of Civil Servants by Institution/Office and Sex at Regional Government of Bandar Lampung Municipality, 2017</i>	31
2.10	Jumlah Pegawai Negeri Sipil Menurut Golongan Kepangkatan dan Jenis Kelamin di Lingkungan PemdaKota Bandar Lampung Tahun 2017 / <i>Number of Civil Servants by Hierarchy and Sex at Regional Government of Bandar Lampung Municipality, 2017</i>	35
BAB III	PENDUDUK, KELUARGA BERENCANA DAN TENAGA KERJA / POPULATION, FAMILY PLANNING AND LABOR	
3.1	PENDUDUK / POPULATION	41
3.1.1	Jumlah Penduduk Kota Bandar Lampung dirinci menurut Tahun Sensus Penduduk, Jenis Kelamin dan Sex Ratio/ <i>Population of Bandar Lampung City Classified by Cencus Year, Sex and Sex Ratio</i>	41
3.1.2	Jumlah Penduduk Kota Bandar Lampung dirinci menurut Kelompok Umur, Jenis Kelamin dan	

	Sex Ratio Tahun 2013-2017/ <i>Population of Bandar Lampung City Classified by Age Group, Sex, and Sex Ratio, 2013-2017</i>	42
3.1.3	Jumlah Penduduk Kota Bandar Lampung dirinci menurut Kecamatan, Jenis Kelamin dan Sex Ratio Tahun 2013-2017/ <i>Population of Bandar Lampung City by District, Sex and Sex Ratio, 2013-2017</i>	43
3.1.4	Jumlah Penduduk, Luas Wilayah dan Kepadatan Penduduk per Kecamatan di Kota Bandar Lampung Tahun 2013-2017/ <i>Number of Population Area and Population Density by Sub-District in Bandar Lampung Municipality, 2013-2017</i>	44
3.2	KELUARGA BERENCANA / <i>FAMILY PLANNING</i>	
3.2.1	Banyaknya Pasangan Usia Subur (PUS) per Kecamatan di Kota Bandar Lampung Tahun 2013-2017/ <i>Number of Eligible Couple by SubDistrict in Bandar Lampung Municipality, 2013-2017</i>	45
3.2.2	Pencapaian Akseptor Keluarga Berencana (KB) Aktif menurut Kecamatan di Kota Bandar Lampung Tahun 2013-2017/ <i>Number of Active Acceptors by Sub SubDistrict in Bandar Lampung Municipality, 2013-2017</i>	46
3.2.3	Pencapaian Akseptor Keluarga Berencana (KB) Aktif menurut Jenis Kontrasepsi per Kecamatan di Kota Bandar Lampung Tahun 2013-2017/ <i>Number of Active Acceptors by Kind of Contraceptive per SubDistrict in Bandar Lampung Municipality, 2013-2017</i>	47
3.2.4	Pencapaian Akseptor Keluarga Berencana (KB) Baru menurut Jenis Kontrasepsi per Bulan di Kota Bandar Lampung Tahun 2013-2017/ <i>Number of New Acceptors by Kind of Contraceptive per Month in Bandar Lampung Municipality, 2013-2017</i>	48

3.3	TENAGA KERJA / <i>LABOUR FORCE</i>	49
3.3.1	Banyaknya Perusahaan dan Tenaga Kerja yang Terdaftar pada Dinas Tenaga Kerja Kota Bandar Lampung Tahun 2013-2017/ <i>Number of Company and Workers Registered at Labour Force Service in Bandar Lampung Municipality, 2013-2017.....</i>	49
3.3.2	Banyaknya Pencari Kerja menurut Pendidikan dan Jenis Kelamin yang Terdaftar pada Dinas Tenaga Kerja Kota Bandar Lampung Tahun 2013-2017/ <i>Number of Job Seeker by Education and Sex Registered at Labor Force Service of Bandar Lampung Municipality, 2013-2017.....</i>	50
3.3.3	Banyaknya Tenaga Kerja Asing yang Bekerja pada Perusahaan di Kota Bandar Lampung Tahun 2013-2017/ <i>Number of Foreign Workers Working at Company in Bandar Lampung Municipality, 2013-2017.....</i>	51
3.3.4	Upah Minimum Kota (UMK) Tenaga Kerja di Kota Bandar Lampung Tahun 2013-2017/ <i>Municipality Minimum Wages of Man Power in Bandar Lampung Municipality, 2013-2017.....</i>	52
3.3.5	Jumlah Penduduk Berumur 15 Tahun Keatas Menurut JenisKegiatan Selama Seminggu yang Lalu dan Jenis Kelamin diKota Bandar Lampung, 2017/ <i>Population Aged 15 Years and Over by Type of Activity During The Previous Week and Sex in Bandar Lampung City municipality, 2017.....</i>	53
3.3.6	Jumlah Penduduk Berumur 15 Tahun Ke Atas Menurut Pendidikan Tertinggi yang Ditamatkan dan Jenis Kegiatan Selama Seminggu yang Lalu di Kota Bandar Lampung, 2017/ <i>Population Aged 15 Years and Over by Educational Attainmentand Type of Activity During The Previous Week in Bandar Lampung Municipality, 2017.....</i>	54

3.3.7	Jumlah Penduduk Berumur 15 Tahun Keatas yang Bekerja Selama Seminggu yang Lalu Menurut Kelompok Umur dan Jenis Kelamin di Kota Bandar Lampung, 2017 / <i>Population Aged 15 Years and Over Who Worked During the Previous Week by Age Group and Sex in Bandar Lampung City Municipality, 2017.....</i>	55
3.3.8	Jumlah Penduduk Berumur 15 Tahun Ke Atas yang Bekerja Selama Seminggu yang Lalu Menurut Lapangan Pekerjaan Utama dan Jenis Kelamin di Kota Bandar Lampung, 2017/ <i>Population Aged 15 Years and Over Who Worked During the Previous Week by Main Industry and Sex in Bandar Lampung Municipality, 2017.....</i>	56
3.3.9	Jumlah Penduduk Berumur 15 Tahun Ke Atas yang Bekerja Selama Seminggu yang Lalu Menurut Jumlah Jam Kerja Seluruhnya dan Jenis Kelamin di Kota Bandar Lampung, 2017/ <i>Population Aged 15 Years and Over Who Worked During the Previous Week by Total Working Hours and Sex in Bandar Lampung Municipality, 2017.....</i>	57
BAB IV	SOSIAL/SOCIAL AFFAIR	59
4.1	PENDIDIKAN / EDUCATION	63
4.1.1	Banyaknya Sekolah, Guru dan Murid Taman Kanak-Kanak per Kecamatan di Kota Bandar Lampung Tahun 2013-2017/ <i>Number of Schools, Teachers, and Pupils at Kindegarden by SubDistrict in Bandar Lampung Municipality, 2013-2017.....</i>	63
4.1.2	Banyaknya Murid Taman Kanak-Kanak Islam (RA) per Kecamatan di Kota Bandar Lampung Tahun 2013-2017/ <i>Number of Pupils at Islamic Kindegarden by SubDistrict in Bandar Lampung Municipality , 2013-2017.....</i>	64

4.1.3	Banyaknya Sekolah, Ruang Belajar dan Guru Sekolah Dasar Negeri dan Swasta per Kecamatan di Bandar Lampung Tahun 2013-2017/ <i>Number of Schools, Class Room and Teacherss at State and Primary School by SubDistrict in Bandar Lampung Municipality, 2013-2017.....</i>	65
4.1.4	Banyaknya Murid Sekolah Dasar Negeri menurut Kelas per Kecamatan di Kota Bandar Lampung Tahun 2013-2017/ <i>Number of State Primary School Pupils by SubDistrict and Class in Bandar Lampung Municipality, 2013-2017....</i>	66
4.1.5	Banyaknya Murid Sekolah Dasar Swasta menurut Kelas per Kecamatan di Kota Bandar Lampung Tahun 2013-2017/ <i>Number of Private Primary School Pupils by SubDistrict and Class in Bandar Lampung Municipality, 2013-2017....</i>	67
4.1.6	Banyaknya Sekolah, Ruang Belajar dan Guru Madrasah Ibtida'yah Negeri dan Swasta per Kecamatan di Bandar Lampung Tahun 2013-2017/ <i>Number of Schools, Class Room and Teachers at State and Private Madrasah Ibtida'yah by SubDistrict in Bandar Lampung Municipality, 2013-2017.....</i>	68
4.1.7	Banyaknya Murid Madrasah Ibtida'yah Negeri menurut Kelas per Kecamatan di Kota Bandar Lampung Tahun 2013-2017/ <i>Number of State Madrasah Ibtida'yah Pupils by SubDistrict and Class in Bandar Lampung Municipality, 2013-2017</i>	69
4.1.8	Banyaknya Murid Madrasah Ibtida'yah Swasta menurut Kelas per Kecamatan di Kota Bandar Lampung Tahun 2013-2017/ <i>Number of Private Madrasah Ibtida'yah Pupils by SubDistrict and Class in Bandar Lampung Municipality, 2013-2017.....</i>	70
4.1.9	Banyaknya Sekolah, Ruang Belajar dan Guru Sekolah Menengah Pertama Negeri dan Swasta per Kecamatan di Kota Bandar	

	Lampung Tahun 2013-2017/ <i>Number of Schools, Class Room and Teachers at State and Private Junior High School by SubDistrict in Bandar Lampung Municipality, 2013-2017.....</i>	71
4.1.10	Banyaknya Murid Sekolah Menengah Pertama Negeri menurut Kelas per Kecamatan di Kota Bandar Lampung Tahun 2013-2017/ <i>Number of State Junior High School Pupils by SubDistrict and Class in Bandar Lampung Municipality, 2013-2017</i>	72
4.1.11	Banyaknya Murid Sekolah Menengah Pertama Swasta menurut Kelas per Kecamatan di Kota Bandar Lampung Tahun 2013-2017/ <i>Number of Private Junior High School Pupils by SubDistrict and Class in Bandar Lampung Municipality, 2013-2017</i>	73
4.1.12	Banyaknya Sekolah, Ruang Belajar dan Guru Madrasah Tsanawiyah Negeri dan Swasta per Kecamatan di Bandar Lampung Tahun 2013-2017/ <i>Number of Schools, Class Room and Teachers at State and Private Madrasah Tsanawiyah by SubDistrict in Bandar Lampung Municipality, 2013-2017</i>	74
4.1.13	Banyaknya Murid Madrasah Tsanawiyah Negeri menurut Kelas per Kecamatan di Kota Bandar Lampung Tahun 2013-2017/ <i>Number of State Madrasah Tsanawiyah Pupils by SubDistrict and Class in Bandar Lampung Municipality, 2013-2017.....</i>	75
4.1.14	Banyaknya Murid Madrasah Tsanawiyah Swasta menurut Kelas per Kecamatan di Kota Bandar Lampung Tahun 2013-2017/ <i>Number of Private Madrasah Tsanawiyah Pupils by SubDistrict and Class in Bandar Lampung Municipality, 2013-2017.....</i>	76
4.1.15	Banyaknya Sekolah, Ruang Belajar dan Guru Sekolah Menengah Umum Negeri dan Swasta di Kota Bandar Lampung Tahun 2013-2017/ <i>Number of Schools, Class Room and</i>	

	<i>Teachers at State and Private Senior High School in Bandar Lampung Municipality, 2013-2017.....</i>	77
4.1.16	Banyaknya Murid Sekolah Menengah Umum Negeri menurut Kelas per Kecamatan di Kota Bandar Lampung Tahun 2013-2017/ <i>Number of State Senior High School Pupils by SubDistrict and Class in Bandar Lampung Municipality, 2013-2017.....</i>	78
4.1.17	Banyaknya Murid Sekolah Menengah Umum Swasta menurut Kelas per Kecamatan di Kota Bandar Lampung Tahun 2013-2017/ <i>Number of Private Senior High School Pupils by SubDistrict and Class in Bandar Lampung Municipality, 2013-2017.....</i>	79
4.1.18	Banyaknya Sekolah, Ruang Belajar dan Guru Madrasah Aliyah Negeri dan Swasta di Bandar Lampung Tahun 2013-2017/ <i>Number of Schools, Class Room and Teachers at State and Private Madrasah Aliyah in Bandar Lampung Municipality, 2013-2017.....</i>	80
4.1.19	Banyaknya Murid Madrasah Aliyah Negeri menurut Kelas per Kecamatan di Kota Bandar Lampung Tahun 2013-2017/ <i>Number of State Madrasah Aliyah Pupils by SubDistrict and Class in Bandar Lampung Municipality, 2013-2017.....</i>	81
4.1.20	Banyaknya Murid Madrasah Aliyah Swasta menurut Kelas per Kecamatan di Kota Bandar Lampung Tahun 2013-2017/ <i>Number of Private Madrasah Aliyah Pupils by SubDistrict and Class in Bandar Lampung Municipality, 2013-2017</i>	82
4.1.21	Banyaknya Sekolah, Ruang Belajar dan Guru Sekolah Menengah Kejuruan Negeri dan Swasta per Kecamatan di Kota Bandar Lampung Tahun 2013-2017/ <i>Number of Schools, Class Room and Teachers at State and Private Specialist Senior High School by</i>	

	<i>SubDistrict in Bandar Lampung Municipality, 2013-2017.....</i>	83
4.1.22	Banyaknya Murid Sekolah Menengah Kejuruan Negeri menurut Kelas per Kecamatan di Kota Bandar Lampung Tahun 2013-2017/ <i>Number of State Specialist Senior High School Pupils by Subdistrict and Class in Bandar Lampung Municipality, 2013-2017.....</i>	84
4.1.23	Banyaknya Murid Sekolah Menengah Kejuruan Swasta menurut Kelas per Kecamatan di Kota Bandar Lampung Tahun 2013-2017/ <i>Number of Private Specialist Senior High School Pupils by Subdistrict and Class in Bandar Lampung Municipality, 2013-2017</i>	85
4.1.24	Banyaknya Mahasiswa Universitas Lampung menurut Fakultas dan Jenis Kelamin Tahun 2013-2017/ <i>Number of Students by Faculty and Sex at Lampung University, 2013-2017.....</i>	86
4.1.25	Banyaknya Mahasiswa Universitas Lampung menurut Fakultas Tahun 2013-2017/ <i>Number of Students by Faculty at Lampung University, 2013-2017</i>	87
4.1.26	Banyaknya Tenaga Pengajar Universitas Lampung menurut Fakultas Tahun 2013-2017/ <i>Number of Lecturers by Faculty at Lampung University, 2013-2017</i>	88
4.1.27	Banyaknya Tenaga Administrasi Universitas Lampung menurut Fakultas Tahun 2013-2017/ <i>Number of Administrators by Faculty at Lampung University, 2013-2017</i>	89
4.1.28	Banyaknya Lulusan Universitas Lampung menurut Fakultas Tahun 2013-2017/ <i>Number of Students Graduated by Faculty at Lampung University, 2013-2017</i>	90
4.1.29	Banyaknya Lulusan Universitas Lampung menurut Fakultas dan Strata Tahun 2013-2017/ <i>Number of Students Graduated by Faculty and Stratum at Lampung University, 2013-2017</i>	91

4.1.30	Banyaknya Mahasiswa IAIN Raden Intan menurut Fakultas dan Jenis Kelamin Tahun 2013-2017/ <i>Number of Students by Faculty and Sex at Raden Intan Islamic Institute, 2013-2017</i>	92
4.1.31	Banyaknya Lulusan Sarjana IAIN Raden Intan menurut Fakultas dan Jenis Kelamin Tahun 2013-2017/ <i>Number of Students Graduated by Faculty and Sex at Raden Intan Islamic Institute, 2013-2017</i>	93
4.1.32	Banyaknya Lulusan Sarjana IAIN Raden Intan menurut Fakultas Tahun 2013-2017/ <i>Number of Students Graduated by Faculty at Raden Intan Islamic Institute, 2013-2017</i>	94
4.1.33	Banyaknya Dosen Tetap IAIN Raden Intan menurut Fakultas Tahun 2013-2017/ <i>Number of Lecturers by Faculty at Raden Intan Islamic Institute, 2013-2017</i>	95
4.1.34	Banyaknya Pondok Pesantren, Santri dan Pengasuh per Kecamatan di Kota Bandar Lampung Tahun 2013-2017/ <i>Number of Informal Islamic Schools, Pupils, and Teachers by Subdistrict in Bandar Lampung Municipality, 2013-2017</i>	96
4.2	AGAMA / RELIGION	97
4.2.1	Banyaknya Tempat Ibadah di Kota Bandar Lampung Tahun 2013-2017/ <i>Number of Worship Houses in Bandar Lampung Municipality, 2013-2017</i>	97
4.2.2	Banyaknya Tempat Ibadah menurut Kecamatan di Bandar Lampung Tahun 2017/ <i>Number of Worship Houses by Sub district in Bandar Lampung Municipality, 2017...</i>	98
4.2.3	Jenis Perkara Terbanyak yang Diputus Pengadilan Agama Tanjungkarang per Bulan Tahun 2013-2017/ <i>Kind of Most Cases Decided by Tanjungkarang Religion Court per Month,</i>	

	2013-2017.....	99
4.3	KESEHATAN / <i>HEALTH</i>	100
4.3.1	Banyaknya Tenaga Kesehatan di Kota Bandar Lampung Tahun 2013-2017/ <i>Number of Health Personels in Bandar Lampung Municipality, 2013-2017.....</i>	100
4.3.2	Banyaknya Sarana Kesehatan per Kecamatan di Kota Bandar Lampung Tahun 2013-2017/ <i>Number of Health Facilities by SubDistrict in Bandar Lampung Municipality, 2013-2017</i>	101
4.3.3	Banyaknya Kasus HIV/AIDS , DBD, Diare, dan Malaria menurut Kecamatan di Kota Bandar Lampung Tahun 2017/ <i>Number of Case of Hiv/AIDS, Dengue, Diarrhe, and Malaria by Subdistrict in Bandar Lampung Municipality, 2017.....</i>	102
4.3.4	Persentase Balita Yang Pernah Mendapat Imunisasi Menurut Jenis Imunisasi di Kota Bandar Lampung, 2014–2017/ <i>Percentage of Children Under Five Years Who Had Immunization by Type of Immunization in Bandar Lampung City, 2014–2017.....</i>	103
4.4	SOSIAL LAINNYA / <i>SOCIAL OTHERS</i>	104
4.4.1	Banyaknya Penyandang Masalah Kesejahteraan Sosial per Kecamatan di Kota Bandar Lampung Tahun 2017/ <i>Number of The Shoulder Strape Social Prosperity Problem by Subdistrict in Bandar Lampung Municipality, 2017.....</i>	104
4.4.2	Banyaknya Penyandang Masalah Kesejahteraan Sosial di Kota Bandar Lampung Tahun 2013-2017/ <i>Number of The Strape Social Prosperity Problem in Bandar Lampung Municipality, 2013-2017</i>	109

4.4.3	Jumlah Akta yang Dikeluarkan Dinas Kependudukan Kota Bandar Lampung Tahun 2013-2017/ <i>Number of Certificate Issued by Demography Service of Bandar Lampung Municipality, 2013-2017</i>	110
4.4.4	Banyaknya Akta Kelahiran dan Perkawinan yang Dikeluarkan Dinas Kependudukan Kota Bandar Lampung Tahun 2013-2017/ <i>Number of Birth and Marriage Certificate Issued by Demography Service of Bandar Lampung, 2013-2017</i>	112
4.4.5	Banyaknya kawasan Perumahan menurut Kecamatan di kota Bandar Lampung Tahun 2017/ <i>Number of housing area by Subdistrict in Bandar Lampung Municipality, 2017</i>	113
4.5	KEMISKINAN / POVERTY	114
4.5.1	Garis Kemiskinan di Kota Bandar Lampung Tahun 2011-2017/ <i>Poverty line in Bandar Lampung Municipality, 2011-2017</i>	114
BAB V	PERTANIAN / AGRICULTURE	115
5.1	TANAMAN PANGAN / <i>FOODS CROPS</i>	119
5.1.1	Penggunaan Lahan Pertanian per Kecamatan di Kota Bandar Lampung Tahun 2013-2017 (Ha)/ <i>Utilization of Agriculture Land by SubDistrict in Bandar Lampung Municipality, 2013-2017 (Ha)</i>	119
5.1.2	Luas Panen dan Produksi Tanaman Pangan di Kota Bandar Lampung Tahun 2013-2017/ <i>Harvested Area and Production of Food Crops in Bandar Lampung Municipality, 2013-2017</i>	120
5.1.3	Luas Panen dan Produksi Tanaman Pangan per Kecamatan di Kota Bandar Lampung Tahun	

	<i>2013-2017/Harvested Area and Production of Foods Crops by Subdistrict in Bandar Lampung Municipality, 2013-2017</i>	121
5.1.4	Luas Panen Tanaman Sayuran di Kota Bandar Lampung Tahun 2013-2017 (Ha)/ <i>Harvested Area of Vegetables in Bandar Lampung Municipality, 2013-2017 (Ha).....</i>	123
5.1.5	Luas Panen Tanaman Sayuran per Kecamatan di Kota Bandar Lampung Tahun 2013-2017 (Ha)/ <i>Harvested Area of Vegetables by Subdistrict in Bandar Lampung Municipality, 2013-2017(Ha).....</i>	124
5.1.6	Produksi Tanaman Sayuran di Kota Bandar Lampung Tahun 2013-2017 (Ton)/ <i>Production of Vegetables in Bandar Lampung Municipality, 2013-2017 (Ton).....</i>	126
5.1.7	Produksi Tanaman Sayuran per Kecamatan di Kota Bandar Lampung Tahun 2013-2017 (Ton)/ <i>Production of Vegetables by Subdistrict in Bandar Lampung Municipality, 2013-2017 (Ton)</i>	127
5.1.8	Luas Panen Tanaman Buah-Buahan di Kota Bandar Lampung Tahun 2013-2017 (Ha)/ <i>Harvested Area of Fruit Plants in Bandar Lampung Municipality, 2013-2017 (Ha)</i>	129
5.1.9	Luas Panen Tanaman Buah-Buahan per Kecamatan di Kota Bandar Lampung Tahun 2013-2017 (Ha)/ <i>Harvested Area of Fruit Plants by Subdistrict in Bandar Lampung Municipality, 2013-2017 (Ha)</i>	130
5.1.10	Produksi Tanaman Buah-Buahan di Kota Bandar Lampung Tahun 2013-2017 (Ton)/ <i>Production of Fruit Plants in Bandar Lampung Municipality, 2013-2017 (Ton).....</i>	132
5.1.11	Produksi Tanaman Buah-Buahan per Kecamatan di Kota Bandar Lampung Tahun 2013-2017 (Ton)/ <i>Production of Fruit Plants by Subdistrict in Bandar Lampung Municipality, 2013-2017 (Ton).....</i>	133

5.2	PERKEBUNAN / <i>ESTATES</i>	135
5.2.1	Luas Areal Tanaman Perkebunan Rakyat menurut Kecamatan di Kota Bandar Lampung Tahun 2013-2017/ <i>Land Area of Public Estates Plant by Subdistrict in Bandar Lampung Municipality, 2013-2017</i>	135
5.2.2	Produksi Tanaman Perkebunan Rakyat di Kota Bandar Lampung Tahun 2013-2017/ <i>Production of Public Estates Plant in Bandar Lampung Municipality, 2013-2017</i>	137
5.3	PETERNAKAN / <i>ANIMAL HUSBANDARY</i>	139
5.3.1	Populasi Ternak Besar, Ternak Kecil dan Unggas di Kota Bandar Lampung Tahun 2017/ <i>Population of Big Cattle, Small Cattle and Fowl Cattle in Bandar Lampung Municipality, 2017</i>	139
5.3.2	Produksi dan Konsumsi Daging dan Telur di Kota Bandar Lampung Tahun 2013-2017/ <i>Production and Consumption of Meat and Egg in Bandar Lampung Municipality, 2013-2017</i>	140
5.3.3	Banyaknya Ternak yang Dipotong menurut Jenis Ternak di Kota Bandar Lampung Tahun 2013-2017/ <i>Number of Beef Cattle by Kind of Livestock in Bandar Lampung Municipality, 2013-2017</i>	141
5.3.4	Populasi Ternak Besar, Ternak Kecil dan Unggas Menurut Kecamatan di Kota Bandar Lampung Tahun 2017/ <i>Population of Big Cattle, Small Cattle and Fowl Cattle in Bandar Lampung Municipality, 2017</i>	142
5.4	PERIKANAN / <i>FISHERY</i>	143
5.4.1	Produksi Ikan Laut menurut Jenisnya di Kota Bandar Lampung Tahun 2017/ <i>Production of</i>	

	<i>Sea Fish by The Kind in Bandar Lampung Municipality, 2017</i>	143
5.4.2	Produksi Ikan Air Tawar menurut Jenisnya di Kota Bandar Lampung Tahun 2012-2017/ <i>Production of River Fish by The Kind in Bandar Lampung Municipality, 2012-2017</i>	144
5.4.3	Produksi Ikan Laut Basah dan Ikan Air Tawar di Kota Bandar Lampung Tahun 2013-2017/ <i>Production and Value of Raw Sea Fish and Raw River Fish in Bandar Lampung Municipality, 2013-2017</i>	145
BAB VI	AIR MINUM, ENERGI DAN INDUSTRI / WATER SUPPLY, ENERGY AND INDUSTRY	147
6.1	AIR MINUM / WATER SUPPLY	151
6.1.1	Nilai Air Minum yang Didistribusikan PDAM "Way Rilau" Kota Bandar Lampung Berdasarkan Daftar Rekening Yang Akan Ditagih Per Bulan Tahun 2014-2017/ <i>Value of Drinking Water Distributed by PDAM "Way Rilau" Based on the Account List To Be Charged per Month in Bandar Lampung Municipality, 2014-2017</i>	151
6.1.2	Banyaknya Air Terjual dan Nilainya menurut Jenis Konsumen PDAM "Way Rilau" Kota Bandar Lampung Tahun 2017/ <i>Number and Value of Water Sold by Consumer Type of PDAM "Way Rilau" in Bandar Lampung Municipality, 2017</i>	152
6.1.3	Banyaknya Pelanggan, Air Terjual dan Nilainya per Kategori Pelanggan Tahun 2017/ <i>Number of Consumer, Water Sold and Value by Consumer Category in Bandar Lampung Municipality, 2017</i>	153

6.2	ENERGI / ENERGY	154
6.2.1	Pemakaian kWh Pelanggan Pasca Bayar dan Pra Bayar menurut Bulan Di Kota Bandar Lampung Tahun 2017/ <i>Amount of ElectricityMunicipality Sold by Month in Bandar Lampung Municipality, 2017</i>	154
6.3	INDUSTRI / INDUSTRY	155
6.3.1	Realisasi Pertumbuhan Industri Kecil di Kota Bandar Lampung Tahun 2016-2017/ <i>Growth Realization of Small Industry in Bandar Lampung City, 2016-2017</i>	155
6.3.2	Banyaknya Usaha Industri di Kota Bandar Lampung Tahun 2014-2017/ <i>Number of Industry Establishment in Bandar Lampung City, 2014-2017</i>	156
BAB VII	PERDAGANGAN / TRADE	157
7.1	EKSPOR DAN IMPOR/ <i>EXPORT AND IMPORT</i>	161
7.1.1	Banyaknya Kunjungan Kapal Melalui Pelabuhan Panjang Tahun 2013-2017/ <i>Number of Visiting Ships at Panjang Port, 2013-2017</i>	161
7.1.2	Volume Ekspor dan Impor Melalui Pelabuhan Panjang Tahun 2013-2017/ <i>Volume of Export and Import Through Panjang Port, 2013-2017..</i>	162
7.1.3	Volume Muatan Antar Pulau Melalui Pelabuhan Panjang Tahun 2013-2017 (Ton)/ <i>Inter Island Volume of Cargo Loading Through Panjang Port, 2013-2017 (Ton)</i>	163
7.2	ANTAR PULAU / <i>INTER ISLAND</i>	164
7.2.1	Volume Barang dan Ternak yang Masuk/Bongkar di Pelabuhan Panjang Tahun	

	2013-2017/ <i>Volume of Cargo and Livestock Unloaded in Port of Panjang, 2013-2017</i>	164
7.2.2	Volume Barang yang Keluar/Muat di Pelabuhan Panjang Tahun 2013-2017/ <i>Volume of Cargo Loaded in Port of Panjang, Year 2013-2017</i>	165
7.3	PERDAGANGAN LOKAL / <i>LOCAL TRADE</i>	166
7.3.1	Daftar Nama Pasar Tradisional menurut Lokasi di Kota Bandar Lampung Tahun 2017/ <i>List of Market Name by Location in Bandar Lampung Municipality, 2017</i>	166
7.3.2	Daftar Nama Pasar Modern menurut Lokasi di Kota Bandar Lampung Tahun 2017/ <i>List of Super Market Name by Location in Bandar Lampung Municipality, 2017</i>	167
BAB VIII	HOTEL DAN PARIWISATA / <i>Hotel and Tourism</i>	169
8.1	Hotel/Hotel	173
8.1.1	Banyaknya Usaha Akomodasi di Kota Bandar Lampung Tahun 2013-2017 / <i>Number of Accommodation Business in Bandar Lampung Municipality, 2013-2017</i>	173
8.1.2	Restoran di Kota Bandar Lampung Tahun 2017/ <i>Restaurant in Bandar Lampung Municipality, 2017</i>	174
8.1.3	Rumah Makan di Kota Bandar Lampung Tahun 2017/ <i>Restaurants in Bandar Lampung Municipality, 2017</i>	177
8.1.4	Cafe di Kota Bandar Lampung Tahun 2017/ <i>Cafe in Bandar Lampung Municipality, 2017</i>	194
8.1.5	Hotel Berbintang di Kota Bandar Lampung Tahun 2017/ <i>Classified Hotels in Bandar Lampung Municipality, 2017</i>	195
8.1.6	Hotel Non Bintang di Kota Bandar Lampung	

	Tahun 2017/ <i>Non Classified Hotels in Bandar Lampung Municipality, 2017</i>	196
8.2	PARIWISATA/TOURISM	200
8.2.1	Nama Objek Wisata di Kota Bandar Lampung Tahun 2017/ <i>The Names of Tourism Place in Bandar Lampung, 2017</i>	200
8.2.2	Pondok Wisata di Kota Bandar Lampung Tahun 2017/ <i>Cottage in Bandar Lampung Municipality, 2017</i>	203
8.2.3	Toko Roti di Kota Bandar Lampung Tahun 2017/ <i>Name of Bakery in Bandar Lampung Municipality, 2017</i>	204
BAB IX	TRANSPORTASI, KOMUNIKASI DAN AKOMODASI/ TRANSPORTATION, COMMUNICATION AND ACOMODATION	205
9.1	TRANSPORTASI/TRANSPORTATION	209
9.1.1	Panjang Jalan Menurut Jenis Permukaan Jalan di Kota Bandar Lampung Tahun 2013-2017(Km)/ <i>Length of Road by The Surface Road in Bandar Lampung Municipality, 2013-2017(Km)</i>	209
9.1.2	Panjang Jalan Menurut Kondisi Jalan di Kota Bandar Lampung Tahun 2013-2017 (Km)/ <i>Length of Road by Condition in Bandar Lampung Municipality, 2013-2017(Km)</i>	210
9.1.3	Panjang Jalan Menurut Kelas Jalan di Kota Bandar Lampung Tahun 2013-2017(Km)/ <i>Length of Road by Class in Bandar Lampung Municipality, 2013-2017(Km)</i>	211
9.1.4	Keadaan dan Panjang Jalan di Kota Bandar Lampung Tahun 2013-2017/ <i>Condition and Length of The Road in Bandar Lampung Municipality, 2013-2017</i>	212

9.1.5	Banyaknya Kendaraan Bermotor yang Diuji dan Jumlah Biaya Pengujian di Kota Bandar Lampung Tahun 2013-2017/ <i>Number of Vehicles Tested and Examiner Cost in Bandar Lampung Municipality, 2013-2017</i>	213
9.1.6	Banyaknya Mobil Angkutan Barang dan Penumpang yang Tercatat di Dinas Perhubungan Kota Bandar Lampung Tahun 2013-2017/ <i>Number of Trucks and Passenger Cars Registered at Transportation Service of Bandar Lampung Municipality, 2013-2017</i>	214
9.1.7	Banyaknya Uang Upah Uji per Bulan di Dinas Perhubungan Kota Bandar Lampung Tahun 2013-2017/ <i>Amount of Vehicles Test Cost Received by Transportation Service of Bandar Lampung Municipality, 2013-2017</i>	215
9.1.8	Banyaknya Kendaraan Bermotor Yang Diuji Menurut Jenis Kendaraan di Kota Bandar Lampung Tahun 2013-2017/ <i>Number of Vehicles Compulsary Tested by Vehicles Type in Bandar Lampung Municipality, 2013-2017</i>	216
9.2	KOMUNIKASI/COMMUNICATION	217
9.2.1	Banyaknya Surat Dalam dan Luar Negeri yang Dikirim dan Diterima oleh Kantor Pos Bandar Lampung Tahun 2013-2017/ <i>Number of Domestic and International Mail, Sent and Received by Post Office of Bandar Lampung, 2013-2017</i>	217
9.2.2	Banyaknya Paket Pos yang Dikirim dan Diterima Kantor Pos Bandar Lampung Tahun 2013-2017/ <i>Number of Parcels Sent and Received by Post Office of Bandar Lampung, 2013-2017</i>	219
9.2.3	Banyaknya Uang yang Dikirim dan Diterima Kantor Pos Bandar Lampung Tahun 2013-2017 (Juta Rupiah)/ <i>Amount of Money Sent and Received by Post Office of Bandar Lampung,</i>	

	<i>2013-2017 (Million Rupiahs).....</i>	220
9.2.4	Jumlah Pendapatan dan Pengeluaran Kantor Pos Bandar Lampung Tahun 2013-2017 (Juta Rupiah)/ <i>Amount of Income and Expenditure Post Office of Bandar Lampung, 2013-2017 (Million Rupiahs).....</i>	221
9.2.5	Banyaknya Wesel Pos yang Dikirim dan Diterima Kantor Pos Bandar Lampung Tahun 2013-2017/ <i>Amount of Money Order Sent and Received by Post Office of Bandar Lampung, 2013-2017</i>	222
9.2.6	Jumlah Tabungan Batara BTN Melalui Kantor Pos Bandar Lampung Tahun 2013-2017/ <i>Amount of Batara BTN Saving Through Post Office of Bandar Lampung, 2013-2017.....</i>	223
9.2.7	Banyaknya Fasilitas Tower Telekomunikasi yang Memiliki Ijin Mendirikan Bangunan (IMB) Menurut Kecamatan Di Kota Bandar Lampung Tahun 2014-2017/ <i>Number Of Telecommunication Tower Facility that has IMB By Sub Subdistrict In Bandar Lampung Municipality, 2014-2017.....</i>	224
BAB X	KEUANGAN DAN HARGA-HARGA / PUBLIC FINANCE AND PRICES	225
10.1	KEUANGAN DAERAH/ <i>REGIONAL FINANCE</i>	229
10.1.1	Target dan Realisasi Pendapatan Daerah Kota Bandar Lampung Tahun 2013-2017/ <i>Target and Realization OF Religious own source Income of Bandar Lampung Municipality, 2013-2017.....</i>	229
10.1.2	Realisasi Pendapatan Daerah per Bulan Kota Bandar Lampung Tahun 2017/ <i>Bandar Lampung Municipality Regional Income Realization by Month, 2017.....</i>	230
10.1.3	Perkembangan Realisasi Proyek PMDN dan PMA di Kota Bandar Lampung Tahun 2015-	

	<i>2017/Growth of PMDN and PMA Project Realization in Bandar Lampung Municipality, 2015-2017</i>	231
10.1.4	Banyaknya Kantor Bank menurut Jenis Bank di Kota Bandar Lampung Tahun 2017/ <i>Number of Bank by Type of Bank in Bandar Lampung Municipality, 2017.....</i>	232
10.1.5	Kurs Tengah Beberapa Mata Uang Asing terhadap Rupiah di Bank Indonesia Tahun 2013-2017/ <i>Selected Foreign Exchange Midle Rates againts Rupiah at Indonesia Bank, 2013-2017.....</i>	233
10.2	HARGA-HARGA / <i>PRICES</i>	234
10.2.1	Rata-Rata Harga Sembilan Bahan Pokok di Kota Bandar Lampung Tahun 2013-2017/ <i>Average Retail Price of Nine Essential Commodity in Bandar Lampung Municipality, 2013-2017.....</i>	234
10.2.2	Indeks Harga Konsumen Kota Bandar Lampung per Bulan Tahun 2017 (Persen)/ <i>Monthly Consumer Price Index of Bandar Lampung Municipality, 2017 (persentage).....</i>	236
10.2.3	Indeks Harga Konsumen Nasional per Bulan Tahun 2017 (Persen)/ <i>Monthly National Consumer Price Index, 2017(Persentage).....</i>	238
10.2.4	Laju Inflasi Kota Bandar Lampung per Bulan Tahun 2013-2017/ <i>Monthly Inflation Rate of Bandar Lampung Municipality, 2013-2017.....</i>	240
10.2.5	Laju Inflasi Nasional per Bulan Tahun 2013-2017 (Persen)/ <i>Monthly National Inflation Rate, 2013-2017 (Percentage).....</i>	242
10.2.6	Rata-Rata Harga Produsen Ikan Laut menurut Jenisnya di Kota Bandar Lampung Tahun 2012-2017 (Rp/Kg)/ <i>Producer Price Average of Sea Fish by Its Kind in Bandar Lampung City, 2012-2017 (Rp/Kg)</i>	244
10.2.7	Rata-Rata Harga Eceran Ikan Laut Menurut Jenisnya di Kota Bandar Lampung Tahun 2012-	

	2017 (Rp/Kg)/ <i>Retail Price Average of Sea Fish by Its Kind in Bandar Lampung City, 2012-2017 (Rp/Kg)</i>	248
10.2.8	Rata-Rata Harga Produsen Ikan Air Tawar menurut Jenisnya di Kota Bandar Lampung Tahun 2012-2014 (Rp/Kg)/ <i>Producer Price Average of River Fish by Its Kind in Bandar Lampung City, 2012-2014 (Rp/kg)</i>	248
10.2.9	Rata-Rata Harga Eceran Ikan Air Tawar menurut jenisnya di Kota Bandar Lampung Tahun 2012-2014 (Rp/Kg)/ <i>Retail Price Average of River Fish by Its Kind in Bandar Lampung City, 2012-2014 (Rp/kg)</i>	249
10.3	KOPERASI / <i>COOPERATIVES</i>	250
10.3.1	Banyaknya Koperasi menurut Jenis, Jumlah Anggota, Asset dan Volume Usaha di Kota Bandar Lampung Tahun 2013-2017/ <i>Number of Cooperatives by Its Type, Members, Assets, and Working Volume, in Bandar Lampung Municipality, 2013-2017</i>	250
10.3.2	Banyaknya Koperasi per Kecamatan menurut Jenis dan Jumlah Anggota di Kota Bandar Lampung Tahun 2013-2017/ <i>Number of Cooperatives per Subdistrict by Its Type and Members in Bandar Lampung Municipality, 2013-2017</i>	252
10.3.3	Jumlah Koperasi menurut Jenis Usaha dan Nilainya di Kota Bandar Lampung Tahun 2013-2017/ <i>Number of Cooperatives by Type and Value of Activity in Bandar Lampung Municipality, 2013-2017</i>	255

BAB XI	PENGELUARAN PENDUDUK DAN KONSUMSI MAKANAN/ POPULATIN EXPENDITURE AND FOOD CONSUMPTION	257
11.1	Rata-rata Pengeluaran dan Persentase Rata-rata Pengeluaran Per Kapita Sebulan Menurut Kelompok Makanan diKota Bandar Lampung, 2017/ <i>Average Expenditure and Percentage of Average Expenditure Per Capita Per Month by Food Group in Bandar Lampung Municipality, 2017</i>	261
11.2	Rata-rata Pengeluaran dan Persentase Rata-rata Pengeluaran Per Kapita Sebulan Menurut Kelompok Bukan Makanan di Kota Bandar Lampung, 2017/ <i>Average Expenditure and Percentage of Average Expenditure Per Capita Per Month by Non-Food Group in Bandar Lampung Municipality, 2017</i>	262
BAB XII	PENDAPATAN REGIONAL/REGIONAL INCOME	263
12.1	Produk Domestik Regional Bruto Kota Bandar Lampung menurut Lapangan Usaha Atas Dasar Harga Berlaku Tahun 2013 -2017 (juta rupiah)/ <i>Gross Regional Domestic Product of Bandar Lampung Municipality by Industrial Origin at Current Market Price, 2013-2017 (Million Rupiahs)</i>	267
12.2	Produk Domestik Regional Bruto Kota Bandar Lampung menurut Lapangan Usaha Atas Dasar Harga Konstan Tahun 2013 -2017 (juta rupiah)/ <i>Gross Regional Domestic Product of Bandar Lampung Municipality by Industrial Origin at Constant Market Price, 2013-2017 (Million Rupiahs)</i>	268
12.3	Laju Pertumbuhan Produk Domestik Regional Bruto Kota Bandar Lampung menurut Lapangan Usaha Atas Dasar Harga Konstan Tahun 2014-	

	<i>2017 /Growth Rate of Gross Regional Domestic Product of BandaLampung Municipality by R Industrial Origin at Constant Market Price, 2014-2017.....</i>	269
12.4	Distribusi Produk Domestik Regional Bruto Kota BandarLampung Atas Dasar Harga Berlaku, 2013-2017 (Persen)/ <i>Distribution of Gross Regional Domestic Product of BandarLampung Municipality by Industrial Origin at Current Market Price, 2013-2017 (percent).....</i>	270
12.5	Laju Indeks Implisit Produk Domestik Regional BrutoKota Bandar Lampung, 2013-2017 (Persen) / <i>Trend of Gross Regional Domestic Product of Bandar Lampung Municipality by Industrial Origin, 2013-2017 (percent).....</i>	271
BAB XIII	PERBANDINGAN ANTAR KABUPATEN/KOTA REGENCY/MUNICIPAL COMPARISON	273
13.1	Jumlah Penduduk Menurut Kabupaten/Kota di Provinsi Lampung (ribu), 2015-2017/ <i>Population by Regency/ Municipality in Lampung Province (thousand), 2015-2017.....</i>	277
13.2	Index Pembangunan Manusia Menurut Kabupaten/Kota di Provinsi Lampung, 2013-2017/ <i>Human Development Index by Regency/Municipality in Lampung Province, 2013-2017.....</i>	278

<https://bandarlampungkota.bps.go.id>

<https://bandarlampungkota.bps.go.id>

<https://bandarlampungkota.bps.go.id>

<https://bandarlampungkota.bps.go.id>

<https://bandarlampungkota.bps.go.id>

GAMBARAN UMUM KOTA BANDAR LAMPUNG

1.1 UMUM

Kota Bandar Lampung merupakan Ibu Kota Propinsi Lampung. Oleh karena itu, selain merupakan pusat kegiatan pemerintahan, sosial, politik, pendidikan dan kebudayaan, kota ini juga merupakan pusat kegiatan perekonomian daerah Lampung. Kota Bandar Lampung terletak di wilayah yang strategis karena merupakan daerah transit kegiatan perekonomian antar pulau Sumatera dan pulau Jawa, sehingga menguntungkan bagi pertumbuhan dan pengembangan kota Bandar Lampung sebagai pusat perdagangan, industri dan pariwisata.

Secara geografis Kota Bandar Lampung terletak pada 5°20'sampai dengan 5°30'lintang selatan dan 105°28' sampai dengan 105°37' bujur timur. Ibukota propinsi Lampung ini berada di Teluk Lampung yang terletak di ujung selatan Pulau Sumatera.

Kota Bandar Lampung memiliki luas wilayah 197,22 Km² yang terdiri dari 20 kecamatan dan 126 kelurahan. Secara administratif Kota Bandar Lampung dibatasi oleh:

1. Sebelah Utara berbatasan dengan Kecamatan Natar Kabupaten Lampung Selatan.
2. Sebelah Selatan berbatasan dengan Teluk Lampung.
3. Sebelah Barat berbatasan dengan Kecamatan Gedung Tataan dan Padang Cermin Kabupaten Pesawaran.

-
4. Sebelah Timur berbatasan dengan Kecamatan Tanjung Bintang Kabupaten Lampung Selatan.

1.2 TOPOGRAFI

Kota Bandar Lampung terletak pada ketinggian 0 sampai 700 meter diatas permukaan laut dengan topografi yang terdiri dari :

1. Daerah pantai yaitu sekitar Teluk Betung bagian selatan dan Panjang
2. Daerah perbukitan yaitu sekitar Teluk Betung bagian utara
3. Daerah dataran tinggi serta sedikit bergelombang terdapat di sekitar Tanjung Karang bagian Barat yang dipengaruhi oleh gunung Balau serta perbukitan Batu Serampok dibagian Timur Selatan.
4. Teluk Lampung dan pulau-pulau kecil bagian Selatan.

Ditengah-tengah kota mengalir beberapa sungai seperti sungai Way Halim, Way Balau, Way Awi, Way Simpung diwilayah Tanjung Karang, dan Way Kuripan, Way Balau, Way Kupang, Way Garuntang, Way Kuwala mengalir di wilayah Teluk betung. Daerah hulu sungai berada dibagian barat, daerah hilir sungai berada di sebelah selatan yaitu di wilayah pantai. Luas wilayah yang datar hingga landai meliputi 60 persen total wilayah, landai hingga miring meliputi 35 persen total wilayah, dan sangat miring hingga curam meliputi 4 persen total wilayah.

Sebagian wilayah Kota Bandar Lampung merupakan perbukitan, yang diantaranya yaitu: Gunung Kunyit, Gunung Mastur, Gunung Bakung, Gunung Sulah, Gunung Celigi, Gunung Perahu, Gunung Cerepung,

Gunung Sari, Gunung Palu, Gunung Depok, Gunung Kucing, Gunung Banten, Gunung Sukajawa, Bukit Serampok, Jaha dan Lereng, Bukit Asam, Bukit Pidada, Bukit Balau, gugusan Bukit Hatta, Bukit Cepagoh, Bukit Kaliawi, Bukit Palapa I, Bukit Palapa II, Bukit Pasir Gintung, Bukit Kaki Gunung Betung, Bukit Sukadana ham, Bukit Susunan Baru, Bukit Sukamenanti, Bukit Kelutum, Bukit Randu, Bukit Langgar, Bukit Camang Timur dan Bukit Camang Barat.

1.3 SEJARAH SINGKAT KOTA BANDAR LAMPUNG

Sebelum tanggal 18 Maret 1964 Propinsi Lampung merupakan Keresidenan. Berdasarkan Peraturan Pemerintah pengganti Undang-undang No. 3 tahun 1964, yang kemudian menjadi Undang-undang No. 14 tahun 1964, Keresidenan Lampung ditingkatkan menjadi Propinsi Lampung dengan Ibu Kota nya Tanjungkarang–Telukbetung. Selanjutnya berdasarkan Peraturan Pemerintah No. 24 Tahun 1983. Kotamadya Daerah Tingkat II Tanjungkarang–Telukbetung diganti namanya menjadi Kotamadya Daerah Tingkat II Bandar Lampung terhitung sejak tanggal 17 Juni 1983, dan sejak tahun 1999 berubah nama menjadi Kota Bandar Lampung.

Berdasarkan Undang-undang No. 5 Tahun 1975 dan Peraturan Pemerintah No. 3 Tahun 1982 tentang perubahan wilayah maka Kota Bandar Lampung dimekarkan dari 4 kecamatan 30 kelurahan menjadi 9 kecamatan dengan 58 kelurahan. Kemudian berdasarkan surat keputusan Gubernur/KDH Tingkat I Lampung Nomor

G/185.B.111/Hk/1988 tanggal 6 Juli 1988 serta Surat Persetujuan MENDAGRI nomor 140/1799/PUOD tanggal 19 Mei 1987 tentang pemekaran kelurahan di wilayah Kota Bandar Lampung, maka Kota Bandar Lampung dimekarkan menjadi 9 kecamatan dan 84 kelurahan. Kemudian berdasarkan Peraturan Daerah Kota Bandar Lampung Nomor 04 Tahun 2001 tentang pembentukan, penghapusan dan penggabungan kecamatan dan kelurahan, maka kota Bandar Lampung menjadi 13 kecamatan dengan 98 kelurahan.

Pada tahun 2012, melalui Peraturan Daerah Kota Bandar Lampung Nomor 04 Tahun 2012 tentang penataan dan pembentukan kelurahan dan kecamatan, yang kemudian diubah dengan Peraturan Daerah Kota Bandar Lampung Nomor 12 Tahun 2012 Tentang Perubahan Atas Peraturan Daerah Kota Bandar Lampung Nomor 04 Tahun 2012, kembali dilakukan pemekaran kecamatan yang semula berjumlah 13 kecamatan menjadi 20 kecamatan dan pemekaran kelurahan yang semula berjumlah 98 kelurahan menjadi 126 kelurahan.

Sejak tahun 1965 sampai saat ini Kota Bandar Lampung telah dijabat oleh beberapa Walikota/KDH Tingkat II berturut-turut sebagai berikut :

- | | | | |
|----|-----------------------|---------|-----------|
| 1. | SUMARSONO | periode | 1956-1957 |
| 2. | H. ZAINAL ABIDIN P.A | periode | 1957-1963 |
| 3. | ALIMUDIN UMAR, SH | periode | 1963-1969 |
| 4. | Drs.H.M.THABRANI DAUD | periode | 1969-1976 |
| 5. | Drs. H. FAUZI SALEH | periode | 1976-1981 |

6.	Drs.H.ZULKARNAIN SUBING	periode	1981-1986
7.	Drs.H.A NURDIN MUHAYAT	periode	1986-1995
8.	Drs. H. SUHARTO	periode	1996- 2006
9.	EDY SUTRISNO, S.Pd, M.Pd.	periode	2006-2010
10.	Drs. H. HERMAN HN, MM	periode	2010 s.d. sekarang

1.4 SEKILAS ADAT ISTIADAT DAERAH LAMPUNG

Masyarakat Lampung dalam bentuknya yang asli memiliki struktur hukum adat tersendiri. Bentuk masyarakat hukum adat tersebut berbeda antara kelompok masyarakat yang satu dengan yang lainnya, kelompok-kelompok tersebut menyebar diberbagai tempat di daerah Lampung.

Secara umum struktur hukum adat tersebut dapat dibedakan dalam dua kelompok besar. Pertama, masyarakat adat **PEMINGGIR** yang berkediaman di sepanjang pantai pesisir termasuk adat Krui, Ranau, Komering hingga Kayu Agung. Kedua, masyarakat adat **PEPADUN** yang berdiam di daerah pedalaman Lampung yang terdiri dari masyarakat adat Abung (Abung Siwo Mego), Pubian (Pubian Telu Suku), Menggala/ Tulang Bawang (Mego Pak) dan Buay Lima.

Upacara adat pada umumnya ditandai dengan adanya perkawinan/pernikahan, yang dilakukan menurut adat tradisional disamping hukum Islam yang menurut keyakinan masyarakat Lampung merupakan bagian dari tata cara adat tersendiri.

Tata cara dan upacara perkawinan adat Pepadun pada umumnya berbentuk perkawinan *jujur* menurut garis keturunan patrilineal, yang ditandai dengan pemberian sejumlah uang kepada pihak mempelai perempuan untuk menyiapkan *sesan* berupa alat-alat keperluan rumah tangga. Sesan tersebut diserahkan kepada pihak laki-laki pada waktu upacara perkawinan berlangsung yang sekaligus merupakan penyerahan formal (secara adat) si mempelai wanita kepada keluarga mempelai laki-laki. Dengan demikian secara hukum adat hubungan keluarga antara mempelai wanita dengan orang tua nya putus. Upacara perkawinan tersebut dalam pelaksanaannya dapat berlangsung dengan cara adat Ibal, Serbo, Bumbang Aji, Intar Padang, Antar Manok, dan Sebimbangan.

Dalam banyak hal suatu ciri yang disebut dengan *Geneologis* sangat dominan pada masyarakat Lampung, dimana suatu ikatan masyarakat hukum adat dengan anggota-anggotanya didasarkan atas suatu pertalian keturunan, baik karena ikatan perkawinan maupun hubungan darah.

Dalam kehidupan sehari-hari masyarakat Lampung menunjukkan corak keasliannya yang disimpulkan dalam 5 (lima) prinsip yaitu:

1. *Pi'il Pesenggiri* diartikan sebagai segala sesuatu yang menyangkut harga diri, prilaku, dan sikap untuk menjaga dan menegakkan nama baik dan martabat secara pribadi maupun secara berkelompok yang senantiasa dipertahankan. Dalam hal-hal tertentu seseorang dapat mempertahankan apa saja (termasuk nyawanya) demi untuk mempertahankan "Pi'il Pesenggiri" tersebut. Selain dari itu dengan "Pi'il Pesenggiri" tersebut seseorang dapat berbuat sesuatu atau

tidak berbuat sesuatu, kendatipun hal itu akan merugikan dirinya sendiri secara materi.

2. **Sakai Sambayan** meliputi berbagai pengertian yang luas termasuk didalamnya gotong royong, tolong menolong, bahu membahu dan saling memberi sesuatu yang diperlukan bagi pihak lain dan hal ini tidak terbatas pada sesuatu yang sifatnya materi saja, tetapi juga dalam arti moril termasuk sumbangan pikiran dan sebagainya.
3. **Nemui Nyimah** berarti bermurah hati dan ramah tamah terhadap semua pihak baik terhadap orang dalam kelompoknya maupun terhadap siapa saja pihak yang berhubungan dengan mereka. Hal ini termasuk bermurah hati dalam bertutur kata serta sopan santun dan ramah tamah terhadap tamu mereka.
4. **Nengah Nyapur** adalah tata pergaulan masyarakat Lampung dengan kesediaan membuka diri dalam pergaulan masyarakat umum dan berpengetahuan luas. Ikut serta berpartisipasi dalam segala hal yang bersifat baik, dan dapat membawa pada kemajuan masyarakat dengan mengikuti perkembangan zaman.
5. **Bejuluk Beadek** didasarkan pada Titei Gemattei yang diwariskan turun temurun dari zaman dahulu. Tata cara yang selalu diikuti (Titei Gemattei) tersebut antara lain menghendaki agar seseorang disamping mempunyai nama yang diberikan orang tuanya, juga diberi gelar oleh orang dalam kelompoknya sebagai panggilan terhadapnya. Bagi orang yang belum berkeluarga diberi "juluk" (bejuluk) dan setelah ia kawin/nikah maka akan diberi "adek" (beadek), setelah melalui upacara-upacara perkawinan adat Lampung.

General Illustration of Bandar Lampung City

1.1. General

Bandar Lampung is a capital city of Lampung Province. Therefore, besides as the center of governments, socials, politics, educations, and cultural activities, Bandar Lampung is also the center of economic activity of Lampung region. Bandar Lampung is located at a strategic place since it was a transit area of economic activity between Sumatera Islands and Java Islands. So, it will be so beneficial for the growth and the development of Bandar Lampung city as the center of trade, industrial, and tourism.

Geographically, Bandar Lampung is located at $5^{\circ}20' - 5^{\circ}30'$ South Latitude and $105^{\circ}28' - 105^{\circ}37'$ East Longitude. This Lampung province capital city is located at Lampung Bay on the southern part of Sumatera Islands.

Bandar Lampung has an area of 192 km^2 , consists of 13 districts and 98 subdistricts. Administratively, Bandar Lampung city confined with:

- 1. Natar district of Lampung Selatan regency on the northern side*
- 2. Lampung Bay on the southern side*
- 3. Gedung Tataan district and Padang Cermin district of Pesawaran regency on the western side*
- 4. Tanjung Bintang district of Lampung Selatan regency on the eastern side*

1.2. Topography

Bandar Lampung is located on the height between 0 and 700 meters above the sea level with the topography which consists of:

- 1. Coastal region on the southern side of Teluk Betung and Panjang*
- 2. Hilly region on the northern side of Teluk Betung*
- 3. High land and a bit rolling hills on the western side of Tanjung Karang which influenced by Balau mount and Batu Serampok hills in the southeastern side*
- 4. Lampung Bays and small islands on the southern side*

In the middle of the city some rivers flows, such as Way Halim, Way Balau, Way Awi, Way Simpur in Tanjung Karang area, and Way Kuripan, Way Balau, Way Kupang, Way Kuwala in Teluk Betung area. The upstream is located at the western side, while the downstream is located at the southern side on the coastal area. Flatter region covered up to 60 percent of total area, while the sloppiest covered 35 percent and the steepest region covered up to 4 percent.

A part of Bandar Lampung is a hilly area such as Kunyit mount, Mastur mount, Bakung mount, Sulah mount, Celigi mount, Perahu mount, Cerepung mount, Sari mount, Palu mount, Depok mount, Kucing mount, Banten mount, Sukajawa mount, Bukit Serampok, Jaha and Lereng, Bukit Asam, Bukit Pidada, Bukit Balau, cluster Bukit Hatta, Bukit Cepagoh, Bukit Kaliawi, Bukit Palapa I, Bukit Palapa II, Bukit Pasir Gintung, Bukit Kaki Gunung Betung, Bukit Sukadana ham, Bukit Susunan Baru, Bukit

Sukamenanti, Bukit Kelutum, Bukit Randu, Bukit Langgar, Bukit Camang Timur and Bukit Camang Barat..

1.3. A Brief History of Bandar Lampung city.

Prior to March 18, 1964 Lampung Province was just a regency. However, after the government issued the substitution degree Number 3, 1964, and then became a decree Number 14, 1964, Lampung regency became a province with Tanjungkarang-Telukbetung as the capital city.

Since the Government Rule Number 24, 1983 was issued, commencing from June 17, 1983, the capital city of Lampung city has changed to Bandar Lampung.

Based on the Law Number 5, 1975 and Government Regulation Number 3, 1982 which consisted regional changing, Bandar Lampung developed from 4 districts and 30 subdistricts to 9 districts and 58 subdistricts. Since the governor issued the Approval Number 6/185.B.111/Hk/1988 on July 6, 1988 and Ministerial of Home Affair issued the approval Number 140/1799/PVDD on May 19, 1987 which consisted subdistricts development, Bandar Lampung developed into 9 district and 84 subdistricts. Commencing to the Regional Regulation Number 4, 2001, Bandar Lampung developed into 13 districts and 98 subdistricts.

In 2012, through regulation of Bandar Lampung No. 04 Year 2012 on the structuring and establishment of villages and districts, as amended by Regulation Bandar Lampung No. 12 of 2012 on the Amendment of Bandar Lampung Regulation No. 04 Year 2012, re-done sub division

which was originally numbered 13 districts to 20 districts and urban expansion that originally numbered 98 villages to 126 villages.

Since 1965 until present, Bandar Lampung has some mayors as follows:

1.	SUMARSONO	period	1956-1957
2.	H. ZAINAL ABIDIN P.A	period	1957-1963
3.	ALIMUDIN UMAR, SH	period	1963-1969
4.	Drs.H.M.THABRANI DAUD	period	1969-1976
5.	Drs. H. FAUZI SALEH	period	1976-1981
6.	Drs.H.ZULKARNAIN SUBING	period	1981-1986
7.	Drs.H.A NURDIN MUHAYAT	period	1986-1995
8.	Drs. H. SUHARTO	period	1996- 2006
9.	EDY SUTRISNO, S.Pd, M.Pd.	period	2006 - 2010
10.	Drs. H. HERMAN HN, MM	period	2010 Until present

1.4. A Brief Note of Lampung Tradition

The original society of Lampung people has their own tradition law structure. Those form of tradition law society differ between one society group to the others. Those societies was spread in all place in Lampung area.

Generally, those tradition law structure can be divided into two major groups. The first, Peminggir traditional society who lived along the coastal area such as Krui, Ranau, Komering, until Kayu Agung tradition. The second, Pepadun traditional society who lived inland of Lampung consists of Abung (Abung Siwo Mego), Pubian (Pubian Telu Suku),

Menggala/Tulang Bawang (Mego Pak), and Buay Lima traditional society.

Traditional ceremonies are commonly characterized by weddings ceremony which is conducted according to the tradition customs and Islamic traditions adapted to their own customs and styles.

The customs and weddings ceremony of the Pepadun are generally seen in "Jujur" weddings, and based on the patrilineal line which is distinguished by giving some money to the bride in order to prepare "Sesan" such as household appliances.

This "Sesan" will be given to the bridegroom family during wedding ceremony and it is also as a formal ceremony in which the bride is handed over to the bridegroom's family, meaning that traditionally the relation between the bride and her parent has been closed.

This wedding ceremony is similar to the customs of Hibal Serba, Bumbang Aji, Ittar Padang, Ittar Manom (Cakak Manuk) and Sebambangan.

In many ways genealogical characteristic is very dominant in Lampung social pattern as it involves a traditional law based on legal relationships as well as on blood relationships.

The principles of daily life in Lampung society are distinctive and revealed in five principles as follows:

-
1. *Pi'il Pesenggiri is all that concerns self esteem and behaviour. It is a means of preserving self esteem and status privately as well as collectively. The Lampung will sacrifice everything (including their lives) to defend their Pi'il Pesenggiri. On the other hand, by applying Pi'il Pesenggiri, one can do anything, eventhough this can have a negative material effect.*
 2. *Sakai Sambayan consist of actionsas based on mutual assistance. "shoulder to shoulder" and this is not merely limited to the material meaning, but includes spiritual values of unity.*
 3. *Nemui Nyimah means being kind hearted and friendly to everybody in though deed and polite to guests.*
 4. *Nengah Nyappur is a part of the culture that strives to improve and change for the good of the individual and society*
 5. *Bejuluk Beadek is based on the Titie Gemeeti which has been inherited from generations long ago. The basic decision making process that obeyed (Titie Gemetti) including, that is, a nick-name for anyone who is not marriage a granting of Adek (Beadek) in the course of a certain traditional ceremony.*

<https://bandarlampungkota.bps.go.id>

NOTASI DALAM TABEL

...	Data belum tersedia
-	Data tidak tersedia
0	Data dapat diabaikan
,	Tanda Desimal
*	Angka Sementara
**	Angka Sangat Sementara

SYMBOL IN TABLE

...	<i>Data not yet available</i>
-	<i>Data not available</i>
0	<i>Data negligible</i>
,	<i>Decimal Point</i>
*	<i>Preliminary Figures</i>
**	<i>Very Preliminary Figures</i>

<https://bandarlampungkota.bps.go.id>

PENJELASAN TEKNIS

1. Penduduk adalah mereka yang berdomisili di wilayah geografis Republik Indonesia selama 6 bulan atau lebih dan atau mereka yang berdomisili kurang dari 6 bulan tetapi bertujuan untuk menetap.
2. Inflasi/deflasi menunjukkan naik/turunnya harga-harga secara umum secara terus menerus dalam suatu kurun waktu tertentu.
3. Harga Konsumen (HK) adalah harga transaksi yang terjadi antara penjual (pedagang eceran) dan pembeli (konsumen) secara eceran dengan pembayaran tunai. Eceran yang dimaksud adalah membeli suatu barang atau jasa dengan menggunakan satuan terkecil untuk dipakai/dikonsumsi.
4. Barang dan jasa atau komoditi yang dimaksud adalah komoditi yang tercakup dalam paket komoditi kebutuhan rumah tangga yang termasuk di dalam diagram timbang IHK hasil SBH 2012.
5. Kualitas atau merek barang adalah merupakan spesifikasi barang. Satu macam barang dan jasa umumnya mempunyai lebih dari satu kualitas/merek.
6. Nilai konsumsi adalah jumlah nilai yang dikeluarkan oleh rumahtangga untuk memperoleh suatu komoditi untuk dikonsumsi. Nilai konsumsi suatu komoditi merupakan perkalian harga komoditi dengan kuantitas (banyaknya) komoditi yang dikonsumsi rumahtangga pada periode dasar.
7. Pengujian kendaraan bermotor disebut juga uji kir adalah serangkaian kegiatan menguji dan/atau memeriksa bagian-bagian

kendaraan bermotor, kereta gandengan, kereta tempelan dan kendaraan khusus dalam rangka pemenuhan terhadap persyaratan teknis dan laik jalan. Pelaksanaan Pengujian kendaraan bermotor di Unit PKB dan pemeriksaan dilakukan oleh Penguji yang memenuhi persyaratan yang ditetapkan oleh pemerintah, bagi kendaraan yang memenuhi kelaikan akan disahkan oleh pejabat yang ditunjuk dan akan diberi tanda uji. Pengujian kendaraan dilakukan secara periodic setiap 6 (enam) bulan sekali.

8. Neraca Regional merupakan suatu system penyajian statistik yang menggambarkan berbagai transaksi ekonomi antara sector produksi, faktorproduksi, institusi dan antar negara/antar daerah. Transaksi ini mencakup transaksi barang dan jasa, transaksi finansial, arus modal, arus dana, arus pendapatan dan arus transfer.
9. Produk Domestik Regional Bruto (PDRB) adalah hasil penjumlahan nilai tambah bruto yang dihasilkan oleh unit-unit ekonomi seluruh kegiatan ekonomi dalam batas wilayah suatu daerah pada suatu periode tertentu (biasanya satu tahun). PDRB lazim disajikan menurut lapangan usaha (sektoral) dan menurut komponen penggunaan, masing-masing atas dasar harga berlaku dan atas dasar harga konstan 2000.
10. Angka laju pertumbuhan ekonomi dihitung dengan menggunakan data PDRB atas dasar harga konstan. Untuk menghitung laju pertumbuhan riil dalam satu kurun waktu, lazimnya digunakan tahun dasar yang sama dan menggunakan penghitungan tanpa migas.

-
11. Angka kontribusi PDRB menurut lapangan usaha dan penggunaan dihitung baik atas dasar harga berlaku maupun atas dasar harga konstan.
 12. PDRB per kapita diperoleh dengan membagi PDRB dengan jumlah penduduk pertengahan tahun dan biasanya digunakan hasil penghitungan atas dasar harga berlaku.
 13. Catatan:
 - 1) Bergabung dengan Kecamatan Teluk Betung Barat
 - 2) Bergabung dengan Kecamatan Teluk Betung Selatan
 - 3) Bergabung dengan Kecamatan Tanjung Karang Timur
 - 4) Bergabung dengan Kecamatan Tanjung Karang Pusat
 - 5) Bergabung dengan Kecamatan Kemiling
 - 6) Bergabung dengan Kecamatan Kedaton
 - 7) Bergabung dengan Kecamatan Sukarame

EXPLANATORY NOTES

1. *Residents are those who live in the geographical area of the Republic of Indonesia for 6 months or longer, and those who live less than 6 months but aims to settle.*
2. *Inflation / deflation shows rise / fall in general prices continuously for a certain period of time.*
3. *Consumer prices (HK) is the price of the transaction between the seller (retailer) and buyers (consumers) at retail with cash payments. Retail in question is the purchase of goods or services by using the smallest unit to be used / consumed.*
4. *Goods and services or commodities commodity in question is included in the package needs household commodities included in the CPI results weight diagram SBH 2007.*
5. *Quality or brand of goods is a specification of goods. The kinds of goods and services generally have more than one quality / brand.*
6. *Consumption value is the sum of value incurred by households to obtain a commodity to be consumed. Consumption value of a commodity is the product of commodity prices with quantity (amount) of household commodities consumed in the base period.*
7. *Testing of motor vehicles is also called the test is a series of activities to test and/or inspect parts of a motor vehicle, trailer, wagon patches and specialty vehicles in order to meet the technical requirements and road worthy. Implementation of a motor vehicle in Unit Testing and inspection is done by PKB examiner who meets the requirements set by the government, for vehicles that meet the*

-
- eligibility will be approved by officials appointed and will be marked test. Vehicle testing done periodically every 6 (six) months.*
8. *Products Regional balance system is a statistical representation that describes a variety of economic transactions between the production sectors, factors of production, institutions and inter-state / inter-regional. These transactions include the transactions of goods and services, financial transactions, capital flows, capital flows, current income and current transfers.*
 9. *Gross Regional Domestic Product (GRDP) is the sum of gross value added generated by all economic units of economic activity within the borders of a region in a given period (usually one year). GRDP commonly presented in the field of business (sector) and by the use of components, each based on current prices and at constant prices in 2000.*
 10. *Economic growth rate is calculated using the data GDP at constant prices. To calculate the rate of real growth in a period of time, typically used in the same basis and using counting without oil.*
 11. *GRDP contribution rate according to the business field and calculated use of both at current prices and at constant prices.*
 12. *GRDP per capita is obtained by dividing GDP by mid-year population and commonly used calculation results based on current prices.*
 13. *Note:*
 - 1) *Joined Teluk Betung Barat sub district*
 - 2) *Joined Teluk Betung Selatan sub district*
 - 3) *Joined Tanjung Karang Timur sub district*
 - 4) *Joined Tanjung Karang Pusat sub district*

5) *Joined Kemiling sub district*

6) *Joined Kedaton sub district*

7) *Joined Sukarame sub district*

<https://bandarlampungkota.bps.go.id>

1

GEOGRAFI DAN IKLIM

Geography and Climate



17 KELURAHAN

PANTAI

109 KELURAHAN

BUKAN PANTAI

I. KEADAAN GEOGRAFI DAN IKLIM

Secara geografis Kota Bandar Lampung terletak pada koordinat $5^{\circ}20' - 5^{\circ}30'$ Lintang Selatan dan $105^{\circ}28' - 105^{\circ}37'$ Bujur Timur, dengan batas-batas wilayah sebagai berikut:

1. Di sebelah utara berbatasan dengan Kecamatan Natar Kabupaten Lampung Selatan
2. Di sebelah selatan berbatasan dengan Teluk Lampung
3. Di sebelah barat berbatasan dengan Kecamatan Gedung Tataan dan Padang Cermin Pesawaran
4. Di sebelah timur berbatasan dengan Kecamatan Tanjung Bintang Kabupaten Lampung Selatan

I. GEOGRAPHY AND CLIMATE

Geographically, Bandar Lampung is located at $5^{\circ}20' - 5^{\circ}30'$ South Latitude and $105^{\circ}28' - 105^{\circ}37'$ East Longitude, which confined with:

1. *Natar Subdistrict of Lampung Selatan regency on the northern side*
2. *Lampung Bay on the southern side*
3. *Gedung Tataan Subdistrict and Padang Cermin Subdistrict of Pesawaran regency on the western side*
4. *Tanjung Bintang Subdistrict of Lampung Selatan regency on the eastern side*

Kota Bandar Lampung memiliki luas wilayah 197,22 km² yang terdiri dari 20 kecamatan dan 126 kelurahan, dengan luas wilayah masing-masing kecamatan sebagai berikut:

1. Teluk Betung Barat	11,02 km ²
2. Teluk Betung Timur	14,83 km ²
3. Teluk Betung Selatan	3,79 km ²
4. Bumi Waras	3,75 km ²
5. Panjang	15,75 km ²
6. Tanjung Karang Timur	2,03 km ²
7. Kedamaian	8,21 km ²
8. Teluk Betung Utara	4,33 km ²
9. Tanjung Karang Pusat	4,05 km ²
10. Enggal	3,49 km ²
11. Tanjung Karang Barat	14,99 km ²
12. Kemiling	24,24 km ²
13. Langkapura	6,12 km ²
14. Kedaton	4,79 km ²
15. Rajabasa	13,53 km ²
16. Tanjung Senang	10,63 km ²
17. Labuhan Ratu	7,97 km ²
18. Sukarame	14,75 km ²
19. Sukabumi	23,60 km ²
20. Way Halim	5,35 km ²

Bandar Lampung has an area of 197.22 km², consists of 20 SubSubdistricts and 126 villages, with the areas of each sub Subdistrict are:

1. <i>Teluk Betung Barat</i>	<i>11,02 km²</i>
2. <i>Teluk Betung Timur</i>	<i>14,83 km²</i>
3. <i>Teluk Betung Selatan</i>	<i>3,79 km²</i>
4. <i>Bumi Waras</i>	<i>3,75 km²</i>
5. <i>Panjang</i>	<i>15,75 km²</i>
6. <i>Tanjung Karang Timur</i>	<i>2,03 km²</i>
7. <i>Kedamaian</i>	<i>8,21 km²</i>
8. <i>Teluk Betung Utara</i>	<i>4,33 km²</i>
9. <i>Tanjung Karang Pusat</i>	<i>4,05 km²</i>
10. <i>Enggal</i>	<i>3,49 km²</i>
11. <i>Tanjung Karang Barat</i>	<i>14,99 km²</i>
12. <i>Kemiling</i>	<i>24,24 km²</i>
13. <i>Langkapura</i>	<i>6,12 km²</i>
14. <i>Kedaton</i>	<i>4,79 km²</i>
15. <i>Rajabasa</i>	<i>13,53 km²</i>
16. <i>Tanjung Senang</i>	<i>10,63 km²</i>
17. <i>Labuhan Ratu</i>	<i>7,97 km²</i>
18. <i>Sukarame</i>	<i>14,75 km²</i>
19. <i>Sukabumi</i>	<i>23,60 km²</i>
20. <i>Way Halim</i>	<i>5,35 km²</i>

Tabel 1.1 Luas Wilayah Kota Bandar Lampung menurut Kecamatan Tahun 2017 (km²)
Table Area of Bandar Lampung Municipality by Subdistrict, 2017 (km²)

Kecamatan Subdistrict	Luas Area	Persentase Percentage
(1)	(2)	(3)
Teluk Betung Barat	11,02	5,59
Teluk Betung Timur	14,83	7,52
Teluk Betung Selatan	3,79	1,92
Bumi Waras	3,75	1,90
P a n j a n g	15,75	7,99
Tanjung Karang Timur	2,03	1,03
K e d a m a i a n	8,21	4,16
Teluk Betung Utara	4,33	2,20
Tanjung Karang Pusat	4,05	2,05
E n g g a l	3,49	1,77
Tanjung Karang Barat	14,99	7,60
K e m i l i n g	24,24	12,29
L a n g k a p u r a	6,12	3,10
K e d a t o n	4,79	2,43
R a j a b a s a	13,53	6,86
Tanjung Senang	10,63	5,39
Labuhan Ratu	7,97	4,04
S u k a r a m e	14,75	7,48
S u k a b u m i	23,6	11,97
W a y H a l i m	5,35	2,71
Jumlah / Total	197,22	100,00

Sumber : Bagian Pemerintahan Kota Bandar Lampung
Source Government Division of Bandar Lampung Municipality

Tabel 1.2 Nama-Nama Ibu Kota Kecamatan dan Ketinggiannya di Kota Bandar Lampung Tahun 2017
Capital of Subdistrict and Height Above Mean Sea Level (AMSL) in Bandar Lampung Municipality, 2017

Kecamatan <i>Subdistrict</i>	Ibu Kota <i>Capital</i>	Ketinggian (m) <i>Height (m)</i>
(1)	(2)	(3)
Teluk Betung Barat	B a k u n g	100
Teluk Betung Timur	Sukamaju	50
Teluk Betung Selatan	Gedong Pakuon	50
Bumi Waras	Sukaraja	50
P a n j a n g	Karang Maritim	50
Tanjung Karang Timur	Kota Baru	100
K e d a m a i a n	K e d a m a i a n	100
Teluk Betung Utara	Kupang Kota	50
Tanjung Karang Pusat	P a l a p a	100
E n g g a l	E n g g a l	100
Tanjung Karang Barat	Gedong Air	200
K e m i l i n g	Beringin Jaya	250
L a n g k a p u r a	L a n g k a p u r a	200
K e d a t o n	K e d a t o n	100
R a j a b a s a	Rajabasa Nunyai	100
Tanjung Senang	Tanjung Senang	100
Labuhan Ratu	Kampung Baru Raya	150
S u k a r a m e	S u k a r a m e	100
S u k a b u m i	S u k a b u m i	100
W a y H a l i m	Way Halim Permai	100

Sumber : Badan Pertanahan Nasional Kota Bandar Lampung
Source National Land Board Of Bandar Lampung Municipality

Tabel 1.3 **Jarak dari Ibu Kota Kecamatan ke Pusat Pemerintahan Kota dan Provinsi**
Length from Capital Municipality of Subdistrict to Capital Municipality of Bandar Lampung and Capital Municipality of Province

Kecamatan Subdistrict	Jarak ke Pusat Pemerintahan (km) / Length to Capital Municipality (km)	
	Bandar Lampung	Provinsi / Province
(1)	(2)	(3)
Teluk Betung Barat	4,6	2,7
Teluk Betung Timur	6,9	5,0
Teluk Betung Selatan	2,9	1,0
Bumi Waras	5,3	5,2
P a n j a n g	12,1	11,8
Tanjung Karang Timur	3,2	5,0
K e d a m a i a n	6,0	7,5
Teluk Betung Utara	1,7	1,0
Tanjung Karang Pusat	3,3	4,3
E n g g a l	1,3	3,1
Tanjung Karang Barat	6,1	7,5
K e m i l i n g	10,4	11,0
L a n g k a p u r a	7,5	8,7
K e d a t o n	6,2	8,0
R a j a b a s a	11,2	12,6
Tanjung Senang	10,9	12,8
Labuhan Ratu	11,6	13,3
S u k a r a m e	7,2	9,2
S u k a b u m i	9,3	10,9
W a y H a l i m	8,9	10,8

Sumber : **Badan Pusat Statistik Kota Bandar Lampung**
Source *BPS - Statistics of Bandar Lampung Municipality*

Tabel 1.4 Panjang Sungai dan Daerah Aliran di Kota Bandar Lampung Tahun 2017
The Length of River and Catchment Area in Bandar Lampung Municipality, 2017

Nama Sungai <i>Name of River</i>	Panjang Sungai (km) <i>Length of River (km)</i>	Daerah Aliran (km²) <i>Catchment Area (km²)</i>
(1)	(2)	(3)
1. Way Awi	9,00	1,151
2. Way Penengahan	5,00	0,14
3. Way Simpur	5,00	0,421
4. Way Kuala	9,00	6,782
5. Way Galih	5,00	0,79
6. Way Kupang	6,00	0,335
7. Way Lunik	6,00	0,875
8. Way Kunyit	5,00	0,449
9. Way Kuripan	8,00	8,698
10. Way Kedamaian	5,00	0,337
11. Anak Way Kuala	2,30	0,33
12. Way Kemiling	8,00	1,273
13. Way Halim	10,00	0,914
14. Way Langkapura	8,00	0,393
15. Way Sukamaju	9,25	1,73
16. Way Keteguhan	5,00	0,28
17. Way Simpang Kanan	6,00	1,695
18. Way Simpang Kiri	9,50	1,49
19. Way Betung	14,00	3,49

Sumber : Dinas Lingkungan Hidup Kota Bandar Lampung
Source Environmental Control Services of Bandar Lampung Municipality

Tabel 1.5 Nama-Nama Gunung/Bukit/Lereng di Kota Bandar Lampung Tahun 2017
The Names of Mountain in Bandar Lampung Municipality, 2017

Nama Gunung/Bukit/Lereng	Tempat
<i>Name of Mountain</i>	<i>Location</i>
(1)	(2)
1. Gunung Kunyit	Kel. Bumi Waras, Kec. Bumi Waras
2. Gunung Mastur	Kel. Perwata, Kec. Teluk Betung Timur
3. Gunung Bakung	Kel. Sukamaju, Kec. Teluk Betung Timur
4. Gunung Sulah	Kel. Gunung Sulah, Kec. Way Halim
5. Gunung Celegi	Kel. Sukarame II, Kec. Teluk Betung Barat
6. Gunung Perahu	Kel. Sidodadi, Kec. Kedaton
7. Gunung Cerepung	Kel. Negeri Olok Gading, Kec. Teluk Betung Barat
8. Gunung Cecepoh	Kel. Negeri Olok Gading, Kec. Teluk Betung Barat
9. Gunung Sari	Kel. Gunung Sari, Kec. Enggal
10. Gunung Palu	Kel. Negeri Olok Gading, Kec. Teluk Betung Barat
11. Gunung Depok	Kel. Keteguhan, Kec. Teluk Betung Timur
12. Gunung Kucing	Kel. Segalamider, Kec. Langkapura
13. Gunung Banten	Kel. Sidodadi, Kec. Kedaton
14. Gunung Sukajawa	Kel. Sukajawa, Kec. Tanjung Karang Barat
15. Bukit Serampok, Jaha & Lereng	Kel. Srengsem, Panjang Selatan, dan Pidada Kec. Panjang
16. Bukit Asam	Kel. Way Lunik, Kec. Panjang
17. Bukit Pidada	Kel. Way Laga, Kec. Sukabumi

Bersambung / To be continued ...

Nama Gunung/Bukit/ Lereng	Tempat
<i>Name of Mountain</i>	<i>Location</i>
(1)	(2)
18. Bukit Balau	Kel. Way Gubak, Kel. Campang Raya, Kec. Sukabumi
19. Gugusan Bukit Hatta	Kel. Sukamaju, Kec. Teluk Betung Timur
20. Bukit Cepagoh	Kel. Negeri Olok Gading, Kec. Teluk Betung Barat
21. Bukit Kaliawi	Kel. Kaliawi, Kec. Tanjung Karang Pusat
22. Bukit Palapa I	Kel. Durian Payung, Kec. Tanjung Karang Pusat
23. Bukit Palapa II	Kel. Durian Payung, Kec. Tanjung Karang Pusat
24. Bukit Pasir Gantung	Kel. Pasir Gantung dan Penengahan Kec. Kedaton, Kec. Tanjung Karang Pusat & Kel. Sukajawa, Kec. Tanjung Karang Barat
25. Bukit Kaki G. Betung	Kel. Beringin Raya, Kec. Kemiling
26. Bukit Sukadana Ham	Kel. Sukadana Ham, Kec. Tanjung Karang Barat
27. Bukit Susunan Baru	Kel. Susunan Baru, Kec. Tanjung Karang Barat
28. Bukit Sukamenanti	Kel. Sukamenanti, Kec. Kedaton
29. Bukit Kelutum	Kel. Kota Baru, Kec. Tanjung Karang Timur
30. Bukit Randu	Kel. Kebun Jeruk, Kec. Tanjung Karang Timur
31. Bukit Langgar	Kel. Campang Raya, Kec. Sukabumi
32. Bukit Camang Timur	Kel. Tanjung Gading, Kec. Kedamaian
33. Bukit Camang Barat	Kel. Tanjung Gading, Kec. Kedamaian

Sumber : Dinas Lingkungan Hidup Kota Bandar Lampung
Source *Environmental Control Services of Bandar Lampung Municipality*

Tabel 1.6 Nama Ibukota Kecamatan dan Jumlah Kelurahan di Kota Bandar Lampung Tahun 2017
Capital of Subdistrict and Number of villages in Bandar Lampung Municipality, 2017

Kecamatan Subdistrict	Ibu Kota Capital	Jumlah Kelurahan Total Villages
(1)	(2)	(3)
Teluk Betung Barat	B a k u n g	5
Teluk Betung Timur	Sukamaju	6
Teluk Betung Selatan	Gedong Pakuon	6
Bumi Waras	Sukaraja	5
P a n j a n g	Karang Maritim	8
Tanjung Karang Timur	Kota Baru	5
K e d a m a i a n	K e d a m a i a n	7
Teluk Betung Utara	Kupang Kota	6
Tanjung Karang Pusat	P a l a p a	7
E n g g a l	E n g g a l	6
Tanjung Karang Barat	Gedong Air	7
K e m i l i n g	Beringin Jaya	9
L a n g k a p u r a	L a n g k a p u r a	5
K e d a t o n	K e d a t o n	7
R a j a b a s a	Rajabasa Nunyai	7
Tanjung Senang	Tanjung Senang	5
Labuhan Ratu	Kampung Baru Raya	6
S u k a r a m e	S u k a r a m e	6
S u k a b u m i	S u k a b u m i	7
W a y H a l i m	Way Halim Permai	6
Jumlah / Total		126

Sumber : Bagian Pemerintahan Kota Bandar Lampung
Source Government Division of Bandar Lampung Municipality

Tabel 1.7 Banyaknya Kelurahan menurut Kecamatan, Letak Geografi, dan Topografi di Kota Bandar Lampung Tahun 2017
Number of Villages by Geography, and Topography Area in Bandar Lampung Municipality, 2017

Kecamatan <i>Subdistrict</i>	Letak Geografi <i>Geography</i>		Topografi <i>Topography</i>	
	Pantai <i>Coast</i>	Bukan Pantai <i>Non Coast</i>	Datar <i>Plain</i>	Berbukit <i>Slapes of a Hill</i>
(1)	(2)	(3)	(4)	(5)
Teluk Betung Barat	-	5	1	4
Teluk Betung Timur ¹⁾	6	-	6	-
Teluk Betung Selatan	-	6	2	4
Bumi Waras ²⁾	5	-	5	-
Panjang	6	2	6	2
Tanjung Karang Timur	-	5	5	-
Kedamaian ³⁾	-	7	6	1
Teluk Betung Utara	-	6	6	-
Tanjung Karang Pusat	-	7	3	4
Enggal ⁴⁾	-	6	6	-
Tanjung Karang Barat	-	7	2	5
Kemiling	-	9	4	5
Langkapura ⁵⁾	-	5	1	4
Kedaton	-	7	6	1
Rajabasa	-	7	6	1
Tanjung Senang	-	5	5	-
Labuhan Ratu ⁶⁾	-	6	6	-
Sukarame	-	6	6	-
Sukabumi	-	7	3	4
Way Halim ⁷⁾	-	6	5	1
Jumlah / Total	17	109	90	36

Sumber : Bagian Pemerintahan Kota Bandar Lampung
Source Government Division of Bandar Lampung Municipality

Tabel 1.8 Jumlah Curah Hujan di Kota Bandar Lampung menurut Bulan dan Stasiun, 2017 (Mm)
Table Total Rainfalls in Bandar Lampung Municipality by Month and Station, 2017(mm)

Lokasi Location	Jumlah Curah Hujan / Total Rainfalls											
	Jan	Peb	Mar	Apr	Mei	Jun	Jul	Agt	Sept	Okt	Nop	Des
(1)	(2)	(3)	(4)	(5)	(6)	(7)	(8)	(9)	(10)	(11)	(12)	(13)
Teluk Betung Utara,												
Sumur Batu	179	286	147	268	175	48	60	42	120	66	203	180
No. Stasiun PH.001												
Sukabumi												
Sukabumi	2172,5	313,7	194	108	132,5	72	54,5	34	83	131,5	113,5	275,5
No. Stasiun PH.003												
Teluk Betung Utara,												
Sumur Putri	45	108	67	41	122	0	40	31	53	33	128	182
No. Stasiun PH.004												
Kemiling												
Sumber Rejo	120	351	323	172	116	91	58	62	100	51	223	181
No. Stasiun PH.005												

Sumber : Balai Besar Wilayah Sungai Mesuji Sekampung
Source Central River Region Compatriot Mesuji

Tabel 1.9 Jumlah Hari Hujan di Kota Bandar Lampung menurut Bulan dan Stasiun Tahun 2017
Number of Rain Days in Bandar Lampung Municipality by Month and Station, 2017

Lokasi Location	Jumlah Hari Hujan / Total of Rainy Days											
	Jan	Peb	Mar	Apr	Mei	Jun	Jul	Agt	Sep	Okt	Nop	Des
(1)	(2)	(3)	(4)	(5)	(6)	(7)	(8)	(9)	(10)	(11)	(12)	(13)
Teluk Betung Utara,												
Sumur Batu	14	10	9	7	9	6	5	6	3	7	8	9
No. Stasiun PH.001												
Sukabumi												
Sukabumi	16	13	10	12	13	5	7	6	4	6	6	11
No. Stasiun PH.003												
Teluk Betung Utara,												
Sumur Putri	3	3	3	2	3	0	3	1	2	1	5	7
No. Stasiun PH.004												
Kemiling												
Sumber Rejo	9	12	13	9	10	8	6	5	4	9	8	8
No. Stasiun PH.005												

Sumber : Balai Besar Wilayah Sungai Mesuji Sekampung
Source Central River Region Compatriot Mesuji

2

PEMERINTAHAN
Government



126 Kelurahan
291 Lingkungan
2.774 RT

II. PEMERINTAHAN

Kota Bandar Lampung terdiri dari 20 kecamatan dan 126 kelurahan.

Pada Tahun 2017, anggota Dewan Perwakilan Rakyat Daerah (DPRD) Kota Bandar Lampung terdiri dari 5 orang anggota Fraksi Demokrat, 10 orang anggota Fraksi Partai Demokrasi Indonesia Perjuangan, 5 orang anggota Fraksi Golongan Karya, 6 orang anggota Fraksi Kebangkitan Sejahtera, 7 orang anggota Fraksi Partai Amanat Nasional, 5 orang anggota Fraksi Gerindra, 5 orang anggota Fraksi Persatuan Pembangunan Indonesia, dan 7 orang anggota Fraksi Nasdem Hanura (Tabel 2.5).

II. GOVERNMENT

Bandar Lampung Municipality consists of 20 Subdistricts and 126 villages.

In 2017 the Regional Parliament of Bandar Lampung member consists of 5 members of Democrat fraction, 10 members of PDIP fraction, 5 members of Golongan Karya fraction, 6 members of Kebangkitan Sejahtera fraction, 7 members of PAN fraction, 5 members of Gerindra fraction, 5 members of Persatuan Pembangunan fraction, and 7 members of Nasdem Hanura fraction (Table 2.5).

Berdasarkan Tabel 2.7, terlihat bahwa secara umum jumlah pegawai negeri sipil di lingkungan Pemerintahan Kota Bandar Lampung yang berjenis kelamin perempuan cenderung lebih banyak dibandingkan pegawai laki-lakinya. Namun bila dirinci menurut golongan kepangkatan, terlihat bahwa pegawai laki-laki yang bergolongan I dan II cenderung lebih banyak dari pegawai wanitanya.

Based on Table 2.7, it shows that generally there were more females government employee compares to the males in Bandar Lampung. However, in details, the number of males government employee were greater than females in lower level.

2. PEMERINTAHAN / GOVERNMENT

Tabel 2.1 Banyaknya Kelurahan, Lingkungan, RT, dan Babinsa/ Babinkamtibmas menurut Kecamatan di Kota Bandar Lampung, 2017
Number of Village, Lingkungan, and RT (Public & Society) by Subdistrict in Bandar Lampung Municipality, 2017

Kecamatan Subdistrict	Jumlah / Number			
	Kelurahan Village	Lingkungan	RT	Babinsa/ Babinkam- tibmas
(1)	(2)	(3)	(4)	
Teluk Betung Barat	5	14	98	10
Teluk Betung Timur	6	14	101	12
Teluk Betung Selatan	6	14	141	12
Bumi Waras	5	12	149	10
P a n j a n g	8	20	227	16
Tanjung Karang Timur	5	11	109	10
K e d a m a i a n	7	16	128	14
Teluk Betung Utara	6	12	162	12
Tanjung Karang Pusat	7	14	150	14
E n g g a l	6	13	120	12
Tanjung Karang Barat	7	16	137	14
K e m i l i n g	9	22	251	18
L a n g k a p u r a	5	11	76	10
K e d a t o n	7	17	139	14
R a j a b a s a	7	14	111	14
Tanjung Senang	5	11	115	10
Labuhan Ratu	6	12	101	12
S u k a r a m e	6	12	118	12
S u k a b u m i	7	16	157	14
W a y H a l i m	6	20	184	12
Jumlah / Total	126	291	2 774	252

Sumber : Bagian Pemerintahan Kota Bandar Lampung
Source Government Division of Bandar Lampung Municipality

Tabel 2.2 **Alamat Kantor/Dinas di Lingkungan Pemda Kota Bandar Lampung Tahun 2017**
Address of Offices/Services at Regional Government of Bandar Lampung Municipality, 2017

Kantor / Dinas <i>Office / Services</i>	Alamat <i>Address</i>	Telepon <i>Phone</i>
(1)	(2)	(3)
Sekretariat Kota Bandar Lampung	Jl.Dr.Susilo No.2 Bandar Lampung	252300
Dinas Pendidikan dan Kebudayaan	Jl Amir Hamzah Gotong Royong Bandar Lampung	253752
Dinas Kesehatan	Jl.Way Pengubuan No.3 Bandar Lampung	482003
Dinas Pekerjaan Umum	Jl.Pulau Sebesi No.68 Sukarame Bandar Lampung	7620300
Dinas Perhubungan	Jl. Basuki Rahmat no.34 Bandar Lampung	471633
Dinas Kependudukan dan Catatan Sipil	Jl. Dr. Susilo Bandar Lampung	
Dinas Tenaga Kerja	Jl. Pangeran Diponegoro No.52 Bandar Lampung	253180
Dinas Koperasi	Jl. Dr.Susilo No.2 Bandar Lampung	252341
Dinas Kepemudaan dan Olahraga	Jl. Ir. Hi. Juanda Bandar Lampung	
Dinas Pariwisata	Jl. Wolter Mongonsidi No.120 Bandar Lampung	482387
Dinas Kelautan dan Perikanan	Jl. Drs. Warsito No.54 Telukbetung Bandar Lampung	404531
Dinas Sosial	Jl. Panglima Polim No.1 Gedong Air Bandar Lampung	704928
Dinas Pertanian	Jl. Soekarno-Hatta No.9 Labuhan Ratu Bandar Lampung	7691330
Dinas Pemberdayaan Perempuan dan Perlindungan Anak	Jl. Wai Besai Bandar Lampung	
Dinas Perumahan dan Pemukiman	Jl. Dr. Susilo No.2 Bandar Lampung	262528
Badan Pengelolaan Keuangan & Aset Daerah (BPKAD)	Jl. Dr. Susilo No.2 Bandar Lampung	

Bersambung / To be continued ...

Sambungan tabel 2.2 / Continuation table 2.2

Kantor / Dinas Office / Services	Alamat Address	Telepon Phone
(1)	(2)	(3)
Inspektorat	Jl. Dr. Susilo No.2 Bandar Lampung	
Badan Perencanaan Pembangunan Daerah	Jl. Dr. Susilo No.2 Bandar Lampung	
Badan Pengelola Pajak dan Retribusi Daerah	Jl. Dr. Susilo No.2 Bandar Lampung	261615
Dinas Komunikasi dan Informatika	Jl. Dr. Susilo No.2 Bandar Lampung	
Badan Kepegawaian Daerah	Jl. Dr. Susilo No.2 Bandar Lampung	252300
Badan Kesbang dan Politik	Jl. Dr. Susilo No.2 Bandar Lampung	
Dinas Perpustakaan dan Arsip Daerah	Jl. Prof. M. Yamin No.33 Bandar Lampung	
Dinas Pemberdayaan Masyarakat	Jl. Dr. Susilo No.2 Bandar Lampung	263471
Kantor Satuan Polisi Pamong Praja	Jl. Dr. Susilo No.2 Bandar Lampung	
Dinas Lingkungan Hidup	Jl. Pulau Sebesi No.89 Sukarame Bandar Lampung	7620289
Dinas Pengendalian Penduduk dan Keluarga Berencana	Jl. Bung Tomo No.12 Gedong Air Bandar Lampung	254914/257038
Dinas Penanaman Modal dan Pelayanan Terpadu Satu Pintu	Jl. Dr. Susilo No.2 Bandar Lampung	265723
Dinas Pangan	Jl. Pramuka Bandar Lampung	
RSUD Cokro Dipo	Jl. Basuki Rahmat Bandar Lampung	
Dinas Perdagangan	Jl. Antara No.42 Kaliawi Bandar Lampung	
Dinas Perindustrian	Jl. Basuki Rahmat No.26 Bandar Lampung	266629
Badan Penanggulangan Bencana Daerah	Jl. Kapt. P. Tendean Bandar Lampung	481315/252741
Kementerian Agama	Jl. P. Emir M. Noor Bandar Lampung	258973
Badan Pertanahan Nasional	Jl. Drs. Warsito No.5 Telukbetung Bandar Lampung	486217
Badan Pusat Statistik Kota Bandar Lampung	Jl. Sutan Syahrir No.30 Pahoman Bandar Lampung	255980

Bersambung / To be continued ...

Sambungan tabel 2.2 / Continuation table 2.2

Kantor / Dinas Office / Services	Alamat Address	Telepon Phone
(1)	(2)	(3)
Kecamatan Teluk Betung Barat	Jl. Banten No.31 Bakung Bandar Lampung	
Kecamatan Teluk Betung Timur	Jl. Raya Puri Gading No.3 Sukamaju Bandar Lampung	
Kecamatan Teluk Betung Selatan	Jl. Drs. Warsito No.74 Bandar Lampung	
Kecamatan Bumi Waras	Jl. Ikan Manyung No.1 Sukaraja Bandar Lampung	
Kecamatan Panjang	Jl. Soekarno Hatta Baruna Ria No.1 Bandar Lampung	
Kecamatan Tanjung Karang Timur	Jl. Mayjen Sutyoso No.26 Kotabaru Bandar Lampung	
Kecamatan Kedamaian	Jl. Ratu Lengkara Bumi Kedamaian Bandar Lampung	
Kecamatan Teluk Betung Utara	Jl. Drs. Warsito No.46 Kupang Kota Bandar Lampung	
Kecamatan Tanjung Karang Pusat	Jl. Cut Nyak Dien No.80 Palapa Bandar Lampung	
Kecamatan Enggal	Jl. Mr. Gele Harun No.30A Rawa Laut Bandar Lampung	
Kecamatan Tanjung Karang Barat	Jl. Bung Tomo No.6 Gedong Air Bandar Lampung	
Kecamatan Kemiling	Jl. Teuku Cik Ditiro No.1 Beringin Raya Bandar Lampung	
Kecamatan Langkapura	Jl. Flamboyan Blok C Perum Bilabong Jaya Bandar Lampung	
Kecamatan Kedaton	Jl. Rusa No.80 Suka Menanti Bandar Lampung	
Kecamatan Rajabasa	Jl. Pramuka Gg.Karya No.100 Bandar Lampung	
Kecamatan Tanjung Senang	Jl. Turi Raya Tanjung Senang Bandar Lampung	
Kecamatan Labuhan Ratu	Jl. Soekarno Hatta No.9 Labuhan Ratu Bandar Lampung	
Kecamatan Sukarame	Perum Korpri Blok B6 Korpri Raya Bandar Lampung	
Kecamatan Sukabumi	Jl SA. Tirtayasa Gg. Arwana No.18 Sukabumi Bandar Lampung	
Kecamatan Way Halim	Jl. Griya Utama No.3 Way Halim Permai Bandar Lampung	

Sumber : **Bagian Pemerintahan Kota Bandar Lampung**
Source **Government Division of Bandar Lampung Municipality**

Tabel 2.3 Banyaknya Anggota DPRD Kota Bandar Lampung menurut Komisi Tahun 2017
Number of Bandar Lampung Municipality Regional Parliament Member by Commission, 2017

Komisi <i>Commission</i>	Jumlah (orang) <i>Number (person)</i>	Keterangan <i>Explanation</i>
(1)	(2)	(3)
Pimpinan	4	
Komisi I	11	
Komisi II	10	
Komisi III	14	
Komisi IV	11	

Sumber : Sekretariat DPRD Kota Bandar Lampung
Source Parliament Secretary Of Bandar Lampung Municipality

Tabel 2.4 **Susunan Keanggotaan DPRD Kota Bandar Lampung Tahun 2017**
Membership Composition of Bandar Lampung Municipality Regional Parliament, 2017

Pimpinan <i>Leadership</i>		
Nama Anggota <i>Name of Member</i>	Keterangan <i>Explanation</i>	
(1)	(2)	
Hi. Wiyadi, S.P. M.M.	Ketua	
Hi. Hamrin Sugandi, S.E.. M.H.	Wakil Ketua I	
Hi. Nandang Hendrawan, S.E.	Wakil Ketua II	
Naldi Rinara S. Rizal, S.E.. M.M.	Wakil Ketua III	

Komisi <i>Commision</i>	Nama Anggota <i>Name of Member</i>	Keterangan <i>Explanation</i>
(1)	(2)	(3)
Komisi I	1. Hi. Nu'man Abdi, S.E.. M.M	Ketua
	2. Hi. Hendra Mukri, S.Sos	Wakil Ketua
	3. Hi. Hambali Sanusi	Sekretaris
	4. Hi. Hanafi Pulung	Anggota
	5. Fandi Tjandra, S.E	Anggota
	6. Hi. Edison Hadjar, S.E	Anggota
	7. Hi. Muchlas Ermanto Bastari, S.E..M.M	Anggota
	8. Budi Kurniawan, S.Sos	Anggota
	9. Hi. Barlian Mansyur, A.Md	Anggota
	10. Hi. Bernas Yuniarta, S.E	Anggota
	11. Jauhari, S.H	Anggota

Bersambung / To be continued...

Sambungan tabel 2.4 / Continuation table 2.4

Komisi <i>Commission</i>	Nama Anggota <i>Name of Member</i>	Keterangan <i>Explanation</i>
(1)	(2)	(3)
Komisi II	1. Poltak Aritonang	Ketua
	2. Suheli	Wakil Ketua
	3. Grafieldy Mamesah	Sekretaris
	4. Sri Ningsih Djamsari	Anggota
	5. Yusirwan, S.E.. M.H	Anggota
	6. Hj. Ernita, S.H.. M.H	Anggota
	7. M. Yusuf Erdiansyah Putra, S.Kom	Anggota
	8. Supriyanto Malik, S.H	Anggota
	9. Musabakah, A.Md	Anggota
	10. Suratmin	Anggota
Komisi III	1. Hi. Wahyu Lesmono, S.E	Ketua
	2. Ir. Indrawan	Wakil Ketua
	3. Achmad Riza, S.P	Sekretaris
	4. Dedi Yuginta, S.E..M.Si	Anggota
	5. Hj.Wiwik Anggraini, S.H	Anggota
	6. Heriyadi Payacoen	Anggota
	7. Erika Novalia Sani, S.H	Anggota
	8. Yuhadi, S.Hi	Anggota
	9. Hi. Agusman Arief, S.E..M.M	Anggota
	10. Hi. Indrawani, S.E.. M.H	Anggota
	11. Pandu Kesuma Dewangsa, S.IIP	Anggota
	12. Hi. Albert Alam, M.Pd	Anggota
	13. Hi. Erwansyah	Anggota
	14. Hi. Taufik Rahman, S.Ag	Anggota

Bersambung / To be continued...

Sambungan tabel 2.4 / Continuation table 2.4

Komisi <i>Commission</i>	Nama Anggota <i>Name of Member</i>	Keterangan <i>Explanation</i>
(1)	(2)	(3)
Komisi IV	1. Hi. Handrie Kurniawan, S.E.. M.IP	Ketua
	2. Drs. Abdul Salim, M.M	Wakil Ketua
	3. Hi. Suwondo, M.Pd	Sekretaris
	4. Hi. Ali Yusuf Tabana, S.H.. M.M	Anggota
	5. Hi. Syarif Hidayat, S.T.. M.M	Anggota
	6. Hi. Abdul Malik, B.Sc	Anggota
	7. Imam Santoso, S.H	Anggota
	8. Irpan Setiawan, S.E	Anggota
	9. Nani Mayasari	Anggota
	10. Pebriani Piska, S.P.. M.H	Anggota
	11. Julius Gultom, S.E	Anggota

Sumber : Sekretariat DPRD Kota Bandar Lampung
Source Parliament Secretary Of Bandar Lampung Municipality

Tabel 2.5. Banyaknya Anggota DPRD Kota Bandar Lampung menurut Fraksi Tahun 2017
Table **Number of Bandar Lampung Municipality Regional Parliament by Fraction, 2017**

	Fraksi <i>Fraction</i>	Jumlah Anggota <i>Number of Members</i>
	(1)	(2)
1.	PDIP	10 Orang
2.	PAN	7 Orang
3.	PKS	6 Orang
4.	Nasdem Hanura	7 Orang
5.	GOLKAR	5 Orang
6.	GERINDRA	5 Orang
7.	DEMOKRAT	5 Orang
8.	Persatuan Pembangunan Indonesia	5 Orang
Jumlah / Total		50 Orang

Sumber : Sekretariat DPRD Kota Bandar Lampung
Source *Parliament Secretary Of Bandar Lampung Municipality*

Tabel 2.6. Banyaknya Rapat yang Dilaksanakan DPRD Kota Bandar Lampung Tahun 2017
Table **Number of Meeting Arranged by Bandar Lampung Municipality Regional Parliament, 2017**

Rincian <i>Fraction</i>	Jumlah Rapat <i>Number of Meeting</i>
(1)	(2)
Rapat Paripurna	49
Rapat Komisi	259
Rapat Pimpinan	5
Rapat Panitia Badan Musyawarah	17
Rapat Badan Anggaran	12
Rapat Badan Kehormatan	5
Rapat Badan Pembentukan Perda	11
Rapat Paripurna Istimewa	4
Keputusan DPRD	33
Peraturan Daerah	15

Sumber : Sekretariat DPRD Kota Bandar Lampung
Source *Parliament Secretary Of Bandar Lampung Municipality*

Tabel 2.7. **Banyaknya Pegawai Negeri Sipil Pemerintahan Kota Bandar Lampung menurut Tingkat Kepangkatan Dan Jenis Kelamin Tahun 2017**
Number of Civil Servant in Bandar Lampung Regional Government by Rank Level and Sex, 2017

Tingkat Kepangkatan <i>Rank Level</i>	Laki-Laki <i>Male</i>	Perempuan <i>Female</i>	Jumlah <i>Total</i>
(1)	(2)	(3)	(4)
Golongan I	161	4	165
Golongan II	753	550	1 303
Golongan III	1 710	3 261	4 971
Golongan IV	502	2 323	2 825
Jumlah / Total	3 126	6 138	9 264

Sumber : **Badan Kepegawaian Daerah Kota Bandar Lampung**
Source *Region Personal Board of Bandar Lampung Municipality*

Tabel 2.8. Banyaknya Pegawai Negeri Sipil Pemerintahan Kota Bandar Lampung menurut Tingkat Pendidikan, dan Jenis Kelamin Tahun 2017
Number of Civil Servant in Bandar Lampung Regional Government by Education Level, and Sex, 2017

Tingkat Pendidikan <i>Education Level</i>	Laki-Laki <i>Male</i>	Perempuan <i>Female</i>	Jumlah <i>Total</i>
(1)	(2)	(3)	(4)
SD	118	14	132
SMP	133	20	153
SMA	1 089	1 759	2 848
Diploma I	26	80	106
Diploma II	69	337	406
Diploma III	134	934	1 068
Diploma IV	9	24	33
S1	1 262	2 654	3 916
S2	273	327	600
S3	-	2	2
Jumlah / Total	3 113	6 151	9 264

Sumber : **Badan Kepegawaian Daerah Kota Bandar Lampung**
Source *Region Personal Board of Bandar Lampung Municipality*

Tabel 2.9. Jumlah Pegawai Negeri Sipil Menurut Dinas/Instansi Pemerintah dan Jenis Kelamin di Lingkungan Pemda Kota Bandar Lampung Tahun 2017
Number of Civil Servants by Institution/Office and Sex at Regional Government of Bandar Lampung Municipality, 2017

No	Satuan Kerja/Dinas/instansi <i>Office / Services</i>	Jenis Kelamin Sex		
		Laki-Laki <i>Male</i>	Perempuan <i>Female</i>	Jumlah <i>Total</i>
(1)	(2)	(3)	(4)	(5)
1	Sekretariat Kota Bandar Lampung	7	31	38
2	Asisten Sekda Kota Bandar Lampung	2	-	2
3	Staf Ahli Kota Bandar Lampung	2	1	3
4	Sekretariat DPRD Kota Bandar Lampung	28	32	60
5	Inspektorat Kota Bandar Lampung	24	33	57
6	Satuan Polisi Pamong Praja Kota Bandar Lampung	88	14	102
7	Bagian Pemerintahan Sekretariat Kota Bandar Lampung	6	4	10
8	Bagian Hukum Sekretariat Kota Bandar Lampung	6	6	12
9	Bagian Organisasi Sekretariat Kota Bandar Lampung	12	3	15
10	Bagian Perekonomian Sekretariat Kota Bandar Lampung	3	8	11
11	Bagian Administrasi Pembangunan Sekretariat Kota Bandar Lampung	8	7	15
12	Bagian Umum Sekretariat Kota Bandar Lampung	21	8	29
13	Bagian Perlengkapan Sekretariat Kota Bandar Lampung	7	10	17
14	Bagian Protokol Sekretariat Kota Bandar Lampung	21	4	25
15	Bagian Hubungan Masyarakat Sekretariat Kota Bandar Lampung	4	3	7
16	Bagian Kesejahteraan Rakyat Sekretariat Kota Bandar Lampung	2	6	8

Bersambung / To be continued ...

Sambungan tabel 2.9 / Continuation table 2.9

No	Satuan Kerja/Dinas/instansi Office / Services	Jenis Ke- lamin Sex		Jumlah Total
		Laki-Laki Male	Perempuan Female	
	(1)	(2)	(3)	(4)
17	Bagian Kerjasama Sekretariat Kota Bandar Lampung	6	2	8
18	Badan Perencanaan Pembangunan Daerah Kota Bandar Lampung	31	40	71
19	Badan Pengelolaan Keuangan dan Aset Daerah Kota Bandar Lampung	47	74	121
20	Badan Pengelola Pajak dan Retrebusi Daerah Kota Bandar Lampung	107	108	215
21	Badan Kepegawaian Daerah Kota Bandar Lampung	23	22	45
22	Badan Kesatuan Bangsa dan Politik Kota Bandar Lampung	16	11	27
23	Badan Penanggulangan Bencana Daerah Kota Bandar Lampung	89	15	104
24	Dinas Pendidikan dan Kebudayaan Kota Bandar Lampung	866	3 686	4 552
25	Dinas Kesehatan Kota Bandar Lampung	180	905	1 085
26	Dinas Pekerjaan Umum Kota Bandar Lampung	56	26	82
27	Dinas Perumahan dan Pemukiman Kota Bandar Lampung	30	22	52
28	Dinas Sosial Kota Bandar Lampung	22	25	47
29	Dinas Tenaga Kerja Kota Bandar Lampung	18	23	41
30	Dinas Pengendalian Penduduk dan Keluarga Berencana Kota Bandar Lampung	14	18	32
31	Dinas Pemberdayaan Perempuan dan Perlindungan Anak Kota Bandar Lampung	12	19	31
32	Dinas Pangan Kota Bandar Lampung	19	17	36
33	Dinas Lingkungan Hidup Kota Bandar Lampung	200	27	227
34	Dinas Kependudukan dan Catatan Sipil Kota Bandar Lampung	20	29	49

Bersambung / To be continued ...

Sambungan tabel 2.9 / Continuation table 2.9

No	Satuan Kerja/Dinas/instansi Office / Services	Jenis Kelamin Sex		
		Laki-Laki Male	Perempuan Female	Jumlah Total
(1)	(2)	(3)	(4)	(5)
35	Dinas Pemberdayaan Masyarakat Kota Bandar Lampung	14	12	26
36	Dinas Perhubungan Kota Bandar Lampung	194	27	221
37	Dinas Komunikasi dan Informatika Kota Bandar Lampung	20	20	40
38	Dinas Koperasi dan Usaha Kecil Menengah Kota Bandar Lampung	13	17	30
39	Dinas Penanaman Modal dan Pelayanan Terpadu Satu Pintu Kota Bandar Lampung	48	38	86
40	Dinas Pemuda dan Olah Raga Kota Bandar Lampung	21	12	33
41	Dinas Perpustakaan dan Arsip Daerah Kota Bandar Lampung	13	25	38
42	Dinas Kelautan dan Perikanan Kota Bandar Lampung	22	11	33
43	Dinas Pariwisata Kota Bandar Lampung	17	19	36
44	Dinas Pertanian Kota Bandar Lampung	73	49	122
45	Dinas Perindustrian Kota Bandar Lampung	18	11	29
46	Dinas Perdagangan Kota Bandar Lampung	113	26	139
47	Kecamatan Panjang	37	6	43
48	Kecamatan Kedaton	32	24	56
49	Kecamatan Sukarame	31	34	65
50	Kecamatan Tanjungkarang Barat	35	29	64
51	Kecamatan Tanjungkarang Pusat	36	27	63
52	Kecamatan Telukbetung Selatan	27	14	41
53	Kecamatan Telukbetung Barat	23	8	31

Bersambung / To be continued ...

Sambungan tabel 2.9 / Continuation table 2.9

No	Satuan Kerja/Dinas/instansi <i>Office / Services</i>	Jenis Kelamin Sex		
		Laki-Laki <i>Male</i>	Perempuan <i>Female</i>	Jumlah <i>Total</i>
(1)	(2)	(3)	(4)	(5)
54	Kecamatan Telukbetung Utara	28	17	45
55	Kecamatan Telukbetung Timur	25	9	34
56	Kecamatan Rajabasa	31	30	61
57	Kecamatan Tanjung Senang	28	28	56
58	Kecamatan Kemiling	25	50	75
59	Kecamatan Langkapura	24	18	42
60	Kecamatan Way Halim	16	36	52
61	Kecamatan Labuhan Ratu	20	27	47
62	Kecamatan Enggal	21	26	47
63	Kecamatan Kedamaian	29	20	49
64	Kecamatan Sukabumi	29	26	55
65	Kecamatan Tanjungkarang Timur	24	24	48
66	Kecamatan Bumi Waras	25	13	38
67	KPU Kota Bandar Lampung	5	2	7
68	Sekretariat Dewan Korpri Kota Bandar Lampung	15	8	23
69	Rumah Sakit Umum Daerah Dr. A. Dadi Tjokrodipo Kota Bandar Lampung	41	111	152
70	KPN Ragom Gawi	1	-	1
Jumlah / Total		3 171	6 093	9 264

Sumber : Badan Kepegawaian Daerah Kota Bandar Lampung
Source Region Personal Board of Bandar Lampung Municipality

Tabel 2.10. Jumlah Pegawai Negeri Sipil Menurut Golongan Kepangkatan dan Jenis Kelamin di Lingkungan Pemda Kota Bandar Lampung Tahun 2017
Number of Civil Servants by Hierarchy and Sex at Regional Government of Bandar Lampung Municipality, 2017

Kantor / Dinas Office / Services	Jenis Kelamin Sex		Jumlah Total
	Laki-Laki Male	Perempuan Female	
(1)	(2)	(3)	(4)
I/A (Juru Muda)	25	-	25
I/B (Juru Muda Tingkat I)	25	-	25
I/C (Juru)	76	4	80
I/D (Juru Tingkat I)	35	-	35
Golongan I	161	4	165
II/A (Pengatur Muda)	184	87	271
II/B (Pengatur Muda Tingkat I)	298	103	401
II/C (Pengatur)	204	194	398
II/D (Pengatur Tingkat I)	82	151	233
Golongan II	768	535	1 303
III/A (Penata Muda)	389	632	1 021
III/B (Penata Muda Tingkat I)	523	594	1 117
III/C (Penata)	439	591	1 030
III/D (Penata Tingkat I)	670	1 133	1 803
Golongan III	2 021	2 950	4 971
IV/A (Pembina Muda)	449	1 950	2 399
IV/B (Pembina Tingkat I)	110	284	394
IV/C (Pembina)	20	11	31
IV/D (Pembina Tingkat I)	1	-	1
Golongan IV	580	2 245	2825
Jumlah / Total	7 060	11 468	9 264

Sumber : Badan Kepegawaian Daerah Kota Bandar Lampung
Source Region Personal Board of Bandar Lampung Municipality

3

**PENDUDUK, KELUARGA
BERENCANA DAN TENAGA KERJA**

*Population,
Family Planning and
Labour Force*



Penduduk 2017

511.371

Laki-laki

504.539

Perempuan



KEPADATAN PENDUDUK

5.151 jiwa/km²

III. PENDUDUK, KELUARGA BERENCANA DAN KETENAGAKERJAAN

Pada Tahun 2017, penduduk Bandar Lampung berjumlah 1.015.910 jiwa dengan sex ratio 101, yang berarti jumlah penduduk laki-laki lebih banyak daripada penduduk perempuan (Tabel 3.1.2).

Kepadatan penduduk paling besar terdapat di Kecamatan Tanjung Karang Timur yakni 24.549 jiwa/km², sedangkan kecamatan yang paling kecil kepadatan penduduknya adalah Kecamatan Sukabumi yaitu 1.235 jiwa/km² (Tabel 3.1.4).

Berdasarkan data dari Kantor KB, jumlah Pasangan Usia Subur (PUS) mengalami peningkatan dari tahun ke tahun. (Tabel 3.2.1).

III. POPULATION, FAMILY PLANNING AND LABOUR FORCE

In 2017, the population of Bandar Lampung was 1.015.910 people with 101 sex ratio, which means there were more males compare to females (Table 3.1.2).

The Sub Subdistrict of Tanjung Karang Pusat was the most heavily populated area with 24.549 people per square km, while Sukabumi was the least crowded area with 1.235 people per square km (Table 3.1.4).

Seiring dengan meningkatnya PUS, jumlah pencapaian akseptor KB aktif juga mengalami peningkatan (Tabel 3.2.2).

The number of active acceptors (Table 3.2.2) has increased from time to time simultaneously.

<https://bandarlampungkota.bps.go.id>

3.1. PENDUDUK / POPULATION

Tabel 3.1.1. Jumlah Penduduk Kota Bandar Lampung Dirinci menurut Tahun Sensus Penduduk, Jenis Kelamin dan Sex Ratio
Table Population of Bandar Lampung Municipality Classified by Census Year, Sex and Sex Ratio

Tahun Sensus <i>Census Year</i>	Jumlah Penduduk / Number of Population			
	Laki-Laki <i>Male</i>	Perempuan <i>Female</i>	Jumlah <i>Total</i>	Sex Ratio
(1)	(2)	(3)	(4)	(5)
1971	100 356	98 071	198 427	102
1980	146 170	138 105	284 275	106
1990	322 666	313 752	636 418	103
2000	374 501	368 608	743 109	102
2010	445 959	435 842	881 801	102

Sumber : Badan Pusat Statistik Kota Bandar Lampung
Source BPS—Statistics of Bandar Lampung Municipality

Tabel 3.1.2. Jumlah Penduduk Kota Bandar Lampung Dirinci menurut Kelompok Umur, Jenis Kelamin, dan Sex Ratio Tahun 2013-2017
Population of Bandar Lampung Municipality Classified by Age Group, Sex, and Sex Ratio, 2013-2017

Kelompok Umur Age Group	Jumlah Penduduk / Number of Population			
	Laki-Laki Male	Perempuan Female	Jumlah Total	Sex Ratio
(1)	(2)	(3)	(4)	(5)
0 - 4	46 793	45 188	91 981	104
5 - 9	48 348	45 966	94 314	105
10 - 14	41 381	40 036	81 417	103
15 - 19	45 370	49 673	95 043	91
20 - 24	52 338	51 031	103 369	103
25 - 29	45 966	43 205	89 171	106
30 - 34	41 386	39 237	80 623	105
35 - 39	38 755	39 118	77 873	99
40 - 44	38 468	37 872	76 340	102
45 - 49	32 834	31 706	64 540	104
50 - 54	27 681	27 030	54 711	102
55 - 59	20 411	20 724	41 135	98
60 - 64	14 457	13 411	27 868	108
65+	17 183	20 342	37 525	84
2017	511 371	504 539	1 015 910	101
2016	502 418	495 310	997 728	101
2015	493 411	485 876	979 287	102
2014	484 215	476 480	960 695	102
2013	475 039	467 000	942 039	102

Sumber : Badan Pusat Statistik Kota Bandar Lampung
Source BPS—Statistics of Bandar Lampung Municipality

Tabel 3.1.3. Jumlah Penduduk Kota Bandar Lampung Dirinci menurut Kecamatan, Jenis Kelamin, dan Sex Ratio Tahun 2013-2017
Population of Bandar Lampung Municipality by Subdistrict, Sex, and Sex Ratio, 2013-2017

Kecamatan Subdistrict	Laki-laki Male	Perempuan Female	Jumlah Total	Sex Ratio
(1)	(2)	(3)	(4)	(5)
Teluk Betung Barat	15 928	14 989	30 917	106
Teluk Betung Timur	22 185	21 027	43 212	106
Teluk Betung Selatan	20 696	20 140	40 836	103
Bumi Waras	30 015	28 860	58 875	104
Panjang	39 124	37 974	77 098	103
Tanjung Karang Timur	19 202	19 303	38 505	99
Kedamaian	27 563	27 008	54 571	102
Teluk Betung Utara	26 231	26 266	52 497	100
Tanjung Karang Pusat	26 191	26 855	53 046	98
Enggal	14 188	14 952	29 140	95
Tanjung Karang Barat	28 745	28 023	56 768	103
Kemiling	33 886	34 219	68 105	99
Langkapura	17 760	17 458	35 218	102
Kedaton	25 397	25 504	50 901	100
Rajabasa	25 373	24 462	49 835	104
Tanjung Senang	23 743	23 753	47 496	100
Labuhan Ratu	23 436	23 092	46 528	101
Sukarame	29 535	29 526	59 061	100
Sukabumi	30 435	29 061	59 496	105
Way Halim	31 738	32 067	63 805	99
2017	511 371	504 539	1015 910	101
2016	502 418	495 310	997 728	101
2015	493 411	485 876	979 287	102
2014	484 215	476 480	960 695	102
2013	475 039	467 000	942 039	102

Sumber : Badan Pusat Statistik Kota Bandar Lampung
Source BPS—Statistics of Bandar Lampung Municipality

Tabel 3.1.4. Jumlah Penduduk, Luas Wilayah dan Kepadatan Penduduk Per Kecamatan Di Kota Bandar Lampung Tahun 2013-2017

Number of Population, Area, and Population Density by Sub-district in Bandar Lampung Municipality, 2013-2017

Kecamatan Subdistrict	Jumlah Penduduk Population	Luas Wilayah Area (km ²)	Kepadatan Penduduk Population Density
(1)	(2)	(3)	(4)
Teluk Betung Barat	30 917	11,02	2 806
Teluk Betung Timur	43 212	14,83	2 914
Teluk Betung Selatan	40 836	3,79	10 775
Bumi Waras	58 875	3,75	15 700
Panjang	77 098	15,75	4 895
Tanjung Karang Timur	38 505	2,03	18 968
Kedamaian	54 571	8,21	6 647
Teluk Betung Utara	52 497	4,33	12 124
Tanjung Karang Pusat	53 046	4,05	13 098
Enggal	29 140	3,49	8 350
Tanjung Karang Barat	56 768	14,99	3 787
Kemiling	68 105	24,24	2 810
Langkapura	35 218	6,12	5 755
Kedaton	50 901	4,79	10 627
Rajabasa	49 835	13,53	3 683
Tanjung Senang	47 496	10,63	4 468
Labuhan Ratu	46 528	7,97	5 838
Sukarame	59 061	14,75	4 004
Sukabumi	59 496	23,6	2 521
Way Halim	63 805	5,35	11 926
2017	1015 910	197,22	5 151
2016	997 728	197,22	5 059
2015	979 287	197,22	4 965
2014	960 695	197,22	4 871
2013	942 039	197,22	4 777

Sumber : Badan Pusat Statistik Kota Bandar Lampung
Source BPS—Statistics of Bandar Lampung Municipality

3.2. KELUARGA BERENCANA / FAMILY PLANNING

Tabel 3.2.1. Banyaknya Pasangan Usia Subur (PUS) menurut Kecamatan di Kota Bandar Lampung Tahun 2013-2017
Number of Eligible Couple by Subdistrict in Bandar Lampung Municipality, 2013-2017

Kecamatan Subdistrict	Jumlah PUS / Eligible Couple				
	2013	2014	2015	2016	2017
(1)	(2)	(3)	(4)	(5)	(6)
Teluk Betung Barat	4 932	4 853	4 906	5 891	5 878
Teluk Betung Timur ¹⁾	5 927	6 570	6 639	6 685	6 981
Teluk Betung Selatan	6 467	7 031	7 093	7 142	7 149
Bumi Waras ²⁾	8 180	8 170	8 180	8 280	8 330
Panjang	13 198	12 101	12 120	12 089	12 253
Tanjung Karang Timur	5 895	5 698	5 718	5 888	5 888
Kedamaian ³⁾	8 536	8 735	8 738	8 688	8 938
Teluk Betung Utara	7 682	7 735	7 782	7 830	7 868
Tanjung Karang Pusat	10 828	9 861	9 879	9 915	9 911
Enggal ⁴⁾	4 448	4 448	4 469	4 261	4 296
Tanjung Karang Barat	11 520	10 045	10 210	10 383	9 988
Kemiling	12 745	13 350	13 777	14 286	14 286
Langkapura ⁵⁾	6 297	6 332	6 375	6 315	6 545
Kedaton	8 228	8 228	8 664	7 038	7 093
Rajabasa	7 098	9 092	9 120	9 143	9 190
Tanjung Senang	7 509	7 518	6 980	7 330	7 306
Labuhan Ratu ⁶⁾	4 860	5 093	5 054	5 061	5 067
Sukarame	8 201	8 240	8 240	8 556	8 866
Sukabumi	10 053	9 553	9 739	9 959	10 068
Way Halim ⁷⁾	12 137	12 141	12 151	12 165	12 192
Jumlah / Total	164 741	164 794	165 834	166 905	168 093

Sumber : Dinas Pengendalian Penduduk dan Keluarga Berencana
Source Kota Bandar Lampung
Population Control and Family Planning Service of Bandar Lampung Municipality

Tabel 3.2.2. Pencapaian Akseptor Keluarga Berencana (KB) Aktif menurut Kecamatan di Kota Bandar Lampung Tahun 2013-2017
Number of Active Acceptors by Sub Subdistrict in Bandar Lampung Municipality, 2013-2017

Kecamatan Subdistrict	Tahun / Year				
	2013	2014	2015	2016	2017
(1)	(3)	(4)	(5)	(6)	(6)
Teluk Betung Barat	3 243	3 350	3 521	4 536	4 520
Teluk Betung Timur ¹⁾	3 718	3 950	4 099	4 236	4 759
Teluk Betung Selatan	4 340	4 576	4 646	4 688	4 844
Bumi Waras ²⁾	5 610	5 526	5 016	5 852	6 150
Panjang	9 160	8 588	8 620	8 603	9 229
Tanjung Karang Timur	4 084	3 796	3 995	4 401	4 517
Kedamaian ³⁾	6 034	6 255	6 258	6 325	6 657
Teluk Betung Utara	4 873	4 985	5 147	5 234	5 423
Tanjung Karang Pusat	6 986	6 261	6 306	6 437	6 828
Enggal ⁴⁾	3 091	3 091	3 258	3 245	3 315
Tanjung Karang Barat	7 517	6 714	7 759	7 329	7 306
Kemiling	8 906	9 333	9 639	10 097	10 700
Langkapura ⁵⁾	4 158	4 234	4 340	4 366	4 701
Kedaton	5 691	5 691	5 800	5 125	5 163
Rajabasa	4 762	6 013	6 053	6 162	6 448
Tanjung Senang	5 170	5 188	5 019	5 023	5 455
Labuhan Ratu ⁶⁾	3 275	3 319	3 401	3 432	3 599
Sukarame	5 852	5 915	5 915	6 139	6 482
Sukabumi	6 389	6 538	6 678	6 807	7 028
Way Halim ⁷⁾	7 538	7 546	7 559	7 639	8 626
Jumlah / Total	110 397	110 869	113 029	115 686	121 750

Sumber : Dinas Pengendalian Penduduk dan Keluarga Berencana
Source Kota Bandar Lampung
Population Control and Family Planning Service of Bandar Lampung Municipality

Tabel 3.2.3. Pencapaian Akseptor Keluarga Berencana (KB) Aktif menurut Jenis Kontrasepsi per Kecamatan di Kota Bandar Lampung Tahun 2013-2017

Number of Active Acceptors by Kind of Contraceptive per Sub-district in Bandar Lampung Municipality, 2013-2017

Kecamatan Subdistrict	Jenis Kontrasepsi / Kind of Contraceptive						
	Pil	IUD	Kon- dom	MOW	MOP	Suntik	Implan
(1)	(2)	(3)	(4)	(5)	(6)	(7)	(8)
Teluk Betung Barat	1 240	349	533	102	37	1 308	951
Teluk Betung Timur	1 634	356	142	46	36	1 945	600
Teluk Betung Selatan	1 564	532	108	152	35	1 889	564
Bumi Waras	1 426	1 063	148	232	35	1 264	1 982
Panjang	4 205	486	143	88	111	3 708	488
Tanjung Karang Timur	1 389	494	77	97	66	1 927	467
Kedamaian	2 070	870	142	105	39	2 676	755
Teluk Betung Utara	1 408	1 192	226	254	74	1 408	861
Tanjung Karang Pusat	2 139	1 300	143	122	97	2 506	521
Enggal	908	521	138	234	26	1 138	350
Tanjung Karang Barat	2 360	1 531	109	101	86	2 537	582
Kemiling	2 284	2 914	510	110	140	3 060	1 682
Langkapura	1 260	930	100	48	49	1 720	594
Kedaton	1 424	1 010	188	161	31	1 786	563
Rajabasa	1 815	935	462	130	24	1 721	1 361
Tanjung Senang	1 596	1 362	207	118	47	1 299	826
Labuhan Ratu	1 511	609	100	12	6	1 105	256
Sukarame	2 106	943	181	236	6	2 330	680
Sukabumi	2 187	1 185	113	71	56	2 520	896
Way Halim	2 834	1 572	151	223	36	3 067	743
2017	37 360	20 154	3 921	2 642	1 037	40 914	15 722
2016	37 622	18 356	3 906	2 485	1 060	38 877	13 380
2015	37 542	18 427	3 579	2 321	1 068	38 051	12 041
2014	37 709	16 634	3 527	2 233	1 194	38 926	10 646
2013	37 582	16 378	3 181	2 277	1 439	39 947	9 593

Sumber : Dinas Pengendalian Penduduk dan Keluarga Berencana Kota Bandar Lampung
Source Population Control and Family Planning Service of Bandar Lampung Municipality

Tabel 3.2.4. Pencapaian Akseptor Keluarga Berencana (KB) Baru menurut Jenis Kontrasepsi per Bulan di Kota Bandar Lampung Tahun 2013-2017
Number of New Acceptors by Kind of Contraceptive per Month in Bandar Lampung Municipality, 2013-2017

Bulan Month	Jenis Kontrasepsi / Kind of Contraceptive						
	Pil	IUD	Kon- dom	MOW	MOP	Suntik	Im- plan
(1)	(2)	(3)	(4)	(5)	(6)	(7)	(8)
Januari/January	786	286	85	57	-	1 301	405
Pebruari/February	688	318	111	74	-	1 205	351
Maret/March	767	298	142	106	-	1 071	375
April/April	668	260	128	81	1	1 160	355
Mei/May	709	287	131	82	-	916	307
Juni/June	795	157	173	82	-	1 087	117
Juli/July	932	301	83	113	-	1 284	287
Agustus/August	760	284	89	82	1	1 230	284
September/September	901	230	73	108	4	1 222	274
Oktober/October	902	267	71	68	-	1 182	271
Nopember/November	823	264	53	60	4	1 028	252
Desember/December	740	154	47	39	-	1 103	181
2017	9 471	3 106	1 186	952	10	13 789	3 459
2016	9 736	3 507	1 730	650	6	14 582	3 393
2015	11 878	3 661	1 785	552	2	13 022	3 469
2014	14 766	4 987	2 130	669	2	14 913	4 332
2013	15 298	7 229	2 208	628	14	14 204	4 331

Sumber : Dinas Pengendalian Penduduk dan Keluarga Berencana Kota Bandar Lampung
Source Population Control and Family Planning Service of Bandar Lampung Municipality

3.3. TENAGA KERJA / LABOUR FORCE

Tabel 3.3.1. Banyaknya Perusahaan dan Tenaga Kerja yang Terdaftar pada Dinas Tenaga Kerja Kota Bandar Lampung Tahun 2013-2017
Number of Company and Workers Registered at Labour Force Service in Bandar Lampung Municipality, 2013-2017

Kecamatan <i>Subdistrict</i>	<i>Jumlah Perusahaan</i> <i>Number Of Company</i>	<i>Jumlah Tenaga Kerja</i> <i>Number Of Workers</i>
(1)	(2)	(3)
Teluk Betung Barat	13	369
Teluk Betung Timur	3	59
Teluk Betung Selatan	112	2 784
Bumi Waras	6	130
P a n j a n g	31	1 508
Tanjung Karang Timur	45	2 828
K e d a m a i a n	16	297
Teluk Betung Utara	49	3 825
Tanjung Karang Pusat	94	3 892
E n g g a l	25	736
Tanjung Karang Barat	23	322
K e m i l i n g	15	183
L a n g k a p u r a	3	18
K e d a t o n	43	917
R a j a b a s a	26	458
Tanjung Senang	15	118
Labuhan Ratu	17	333
S u k a r a m e	33	2 372
S u k a b u m i	51	1 091
W a y H a l i m	32	1 809
2017	652	24 049
2016	76	2 470
2015	149	3 472
2014	210	4 148
2013	201	6 164

Sumber : Dinas Tenaga Kerja Kota Bandar Lampung
Source Labour Force Services of Bandar Lampung Municipality

Tabel 3.3.2. Banyaknya Pencari Kerja menurut Pendidikan dan Jenis Kelamin yang Terdaftar pada Dinas Tenaga Kerja Kota Bandar Lampung Tahun 2013-2017
Number of Job Seeker by Education and Sex Registered at Labour Force Service of Bandar Lampung Municipality, 2013-2017

Pendidikan <i>Education</i>	Pencari Kerja / <i>Job Seeker</i>		Jumlah <i>Total</i>
	Laki-Laki <i>Male</i>	Perempuan <i>Female</i>	
(1)	(2)	(3)	(4)
2013	4 949	5 785	10 734
2014	2 021	2 127	4 148
2015	1 930	1 627	3 557
2016	1 530	1 364	2 894
2017	3 175	2 586	5 761

Sumber : Dinas Tenaga Kerja Kota Bandar Lampung
Source Labour Force Services of Bandar Lampung Municipality

Tabel 3.3.3. Banyaknya Tenaga Kerja Asing yang Bekerja pada Perusahaan di Kota Bandar Lampung Tahun 2013-2017
Table **Number of Foreign Workers Working at Company in Bandar Lampung Municipality, 2013-2017**

Tahun Year	Tenaga Kerja Asing/ Foreign Workes		Jumlah Total
	Laki-Laki Male	Perempuan Female	
(1)	(2)	(3)	(4)
2013	262	204	466
2014	152	319	471
2015	310	361	671
2016	16	11	27
2017	35	2	37

Sumber : Dinas Tenaga Kerja Kota Bandar Lampung
Source Labour Force Services of Bandar Lampung Municipality

Tabel 3.3.4. Upah Minimum Kota (UMK) Tenaga Kerja di Kota Bandar Lampung Tahun 2013-2017
Municipality Minimum Wages of Man Power in Bandar Lampung Municipality, 2013-2017

Tahun <i>Year</i>	Upah Minimum Kota (Rp) <i>Municipality Minimum Wage</i>	TMT <i>Starting Date</i>	No. Keputusan <i>Regulation Number</i>
(1)	(2)	(3)	(4)
2013	Rp 1.165.000,-/Bulan	01-01-13	No G/29a/III.05/HK/2013 Tgl 22-01-2014
2014	Rp 1.422.500,-/Bulan	01-01-2014	No : G/922/III.05/HK/2013
2015	Rp 1.649.500,-/Bulan	01-01-2015	No.G/910/III.05/HK/2014
2016	Rp 1.870.000,-/Bulan	01-01-2016	No. G/615/III.05/HK/2015
2017	Rp. 2.054.365,32/Bulan	01-01-2017	No. G/659/III.05/HK/2016
2018	Rp. 2.263.390,87/Bulan	01-01-2018	No.G/586/V.07/HK/2017

Sumber : Dinas Tenaga Kerja Kota Bandar Lampung
Source Labour Force Services of Bandar Lampung Municipality

Tabel 3.3.5. Jumlah Penduduk Berumur 15 Tahun Keatas Menurut Jenis Kegiatan Selama Seminggu yang Lalu dan Jenis Kelamin di Kota Bandar Lampung, 2017
Population Aged 15 Years and Over by Type of Activity During The Previous Week and Sex in Bandar Lampung Municipality, 2017

Kegiatan Utama <i>Main Activity</i>	Jenis Kelamin/Sex		
	Laki-laki <i>Male</i>	Perempuan <i>Female</i>	Jumlah <i>Total</i>
(1)	(2)	(3)	(4)
Angkatan Kerja/<i>Economically Active</i>	295 225	181 244	476 469
Bekerja/ <i>Working</i>	270 770	167 114	437 884
Pengangguran Terbuka/ <i>Unemployment</i>	24 455	14 130	38 585
Bukan Angkatan Kerja/<i>Economically Inactive</i>	81 214	193 683	274 897
Sekolah/ <i>Attending School</i>	47 994	39 180	87 174
Mengurus Rumah Tangga/ <i>Housekeeping</i>	22 013	145 769	167 782
Lainnya/ <i>Others</i>	11 207	8 734	19 941
Tingkat Partisipasi Angkatan Kerja / <i>Economically Active Participation Rate</i>	78,43	48,34	63,41
Tingkat Pengangguran/<i>Unemployment Rate</i>	8,28	7,80	8,10

Sumber : Badan Pusat Statistik Kota Bandar Lampung
Source BPS-Statistics of Bandar Lampung Municipality

Tabel 3.3.6. Jumlah Penduduk Berumur 15 Tahun Ke Atas Menurut Pendidikan Tertinggi yang Ditamatkan dan Jenis Kegiatan Selama Seminggu yang Lalu di Kota Bandar Lampung, 2017
Population Aged 15 Years and Over by Educational Attainment and Type of Activity During The Previous Week in Bandar Lampung Municipality, 2017

Pendidikan Tertinggi Ditamatkan <i>Educational Attainment</i>	yang	Angkatan Kerja/ Economically Active		
		Bekerja Working	Pengangguran Terbuka Unemployment	Jumlah Total
(1)		(2)	(3)	(4)
Tidak/Belum Pernah Sekolah / <i>No Schooling</i>	No	1 274	514	1 788
Tidak/Belum Tamat SD / <i>Not Yet Completed Primary School</i>		47 650	1 871	49 521
Sekolah Dasar/ <i>Primary School</i>		62 480	3 469	65 949
Sekolah Menengah Pertama/ <i>Junior High School</i>		65 522	5 793	71 315
Sekolah Menengah Atas/ <i>Senior High School</i>		157 320	19 622	176 942
Diploma I/II/III/Akademi/ <i>University</i>		103 638	7 316	110 954
Jumlah/Total		437 884	38 071	476 469

Sumber : Badan Pusat Statistik Kota Bandar Lampung
Source BPS-Statistics of Bandar Lampung Municipality

Tabel 3.3.7. Jumlah Penduduk Berumur 15 Tahun Keatas yang Bekerja Selama Seminggu yang Lalu Menurut Kelompok Umur dan Jenis Kelamin di Kota Bandar Lampung, 2017
Population Aged 15 Years and Over Who Worked During the Previous Week by Age Group and Sex in Bandar Lampung Municipality, 2017

Kelompok Umur <i>Age Group</i>	Jenis Kelamin/Sex		Jumlah <i>Total</i>
	Laki-laki <i>Male</i>	Perempuan <i>Female</i>	
(1)	(2)	(3)	(4)
15-19	10 088	12 235	22 323
20-24	19 751	16 782	36 533
25-29	30 771	21 878	52 649
30-34	38 881	16 167	55 048
35-39	47 110	28 204	75 314
40-44	38 478	23 176	61 654
45-49	36 284	17 364	53 648
50-54	18 879	11 517	30 396
55-59	15 148	10 735	25 883
60+	15 380	9 056	24 436
Jumlah/Total	270 770	167 114	437 884

Sumber : Badan Pusat Statistik Kota Bandar Lampung
Source BPS-Statistics of Bandar Lampung Municipality

Tabel 3.3.8. Jumlah Penduduk Berumur 15 Tahun Ke Atas yang Bekerja Selama Seminggu yang Lalu Menurut Lapangan Pekerjaan Utama dan Jenis Kelamin di Kota Bandar Lampung, 2017
Population Aged 15 Years and Over Who Worked During the Previous Week by Main Industry and Sex in Bandar Lampung Municipality, 2017

Lapangan Pekerjaan Utama <i>Main Industry</i>	Jenis Kelamin/Sex		
	Laki-laki <i>Male</i>	Perempuan <i>Female</i>	Jumlah <i>Total</i>
(1)	(2)	(3)	(4)
Pertanian, Kehutanan, Perburuan, dan Perikanan/ <i>Agriculture, Forestry, Hunting, and Fisheries</i>	12 607	1 194	13 801
Pertambangan dan Penggalian/ <i>Mining and Quarrying</i>	1 739	7	1 746
Industri Pengolahan/ <i>Manufacturing Industry</i>	26 537	10 655	37 192
Listrik, Gas, dan Air/ <i>Electricity, Gas, and Water</i>	3 598	632	4 230
Bangunan/ <i>Construction</i>	37 119	433	37 552
Perdagangan Besar, Eceran, Rumah Makan, dan Hotel/ <i>Wholesale Trade, Retail Trade, Restaurants, and Hotels</i>	76 240	86 276	162 516
Angkutan, Pergudangan, dan Komunikasi/ <i>Transportation, Warehousing, and Communication</i>	30 112	1 860	31 972
Keuangan, Asuransi, Usaha Persewaan Bangunan, Tanah, dan Jasa Perusahaan/ <i>Financial, Insurance, Real Estate, and Business Services</i>	22 714	8 550	31 264
Jasa Kemasyarakatan, Sosial, dan Perorangan/ <i>Community, Social, and Personal Services</i>	60 104	57 507	117 611
Jumlah/Total	270 770	167 114	437 884

Sumber : Badan Pusat Statistik Kota Bandar Lampung
Source BPS-Statistics of Bandar Lampung Municipality

Tabel 3.3.9. Jumlah Penduduk Berumur 15 Tahun Ke Atas yang Bekerja Selama Seminggu yang Lalu Menurut Status Pekerjaan Utama dan Jenis Kelamin di Kota Bandar Lampung, 2017
Population Aged 15 Years and Over Who Worked During the Previous Week by Main Employment Status and Sex in Bandar Lampung Municipality, 2017

Status Pekerjaan Utama/Main Employment Status	Jenis Kelamin/Sex		
	Laki-laki Male	Perempuan Female	Jumlah Total
(1)	(2)	(3)	(4)
Berusaha sendiri <i>Own account worker</i>	49 215	34 144	83 359
Berusaha dibantu buruh tidak tetap/ buruh tak dibayar <i>Employer assisted by temporary worker/ unpaid worker</i>	11 960	14 688	26 648
Berusaha dibantu buruh tetap/buruh dibayar <i>Employer assisted by permanent worker/paid worker</i>	19 587	5 307	24 894
Buruh/Karyawan/Pegawai <i>Regular employee</i>	157 846	90 130	247 976
Pekerja bebas di pertanian <i>Casual agricultural worker</i>	622	6	628
Pekerja bebas di nonpertanian <i>Casual non-agricultural worker</i>	24 813	4 650	29 463
Pekerja keluarga/tak dibayar <i>Family worker/unpaid worker</i>	6 727	18 189	24 916
Jumlah/Total	270 770	167 114	437 884

Sumber : Badan Pusat Statistik Kota Bandar Lampung
Source BPS-Statistics of Bandar Lampung Municipality

4

SOSIAL Social



SEKOLAH

SD 187
SMP 37
SMU 17

JUMLAH SEKOLAH, GURU, DAN MURID DI SEKOLAH NEGERI 2017

GURU

SD 3.420
SMP 1.739
SMU 959



MURID

SD 73.364
SMP 31.305
SMU 15.027

IV. SOSIAL

Berdasarkan data Dinas Pendidikan, jumlah murid SMP Negeri mengalami penurunan dibandingkan tahun sebelumnya (Tabel 4.1.10). Demikian pula dengan jumlah murid SMU negeri di Bandar Lampung mengalami penurunan dibandingkan tahun sebelumnya (Tabel 4.1.16).

Berdasarkan data Dinas Pendidikan, terdapat 187 SD Negeri dan 61 SD Swasta di Bandar Lampung (Tabel 4.1.3). Sementara untuk tingkat Sekolah Menengah Pertama, terdapat 37 SMP Negeri dan 91 buah SMP Swasta (Tabel 4.1.9). Sedangkan untuk jenjang Sekolah Menengah Umum, terdapat 17 SMU Negeri dan 45 buah SMU Swasta (Tabel 4.1.15).

IV. SOCIAL AFFAIR

Based on the Education Service of Bandar Lampung information, the number of Junior High School students tends to decrease, compared to the year before (4.1.10). As well as the number of Senior High School students is decreasing, compared to the year before. (Table 4.1.16).

Based on the Education Service information, there were 187 Public Primary Schools and 61 Private Primary Schools in Bandar Lampung (Table 4.1.3). While for the Junior High School level, there were 37 public schools and 91 private schools (Table 4.1.9). As for the Senior High School level, there were 17 public schools and 45 private schools (Table 4.1.15).

Pada Tahun 2017 terdapat beberapa sarana kesehatan di Kota Bandar Lampung, antara lain 20 buah Rumah Sakit, 30 Puskesmas, 50 Puskesmas Pembantu, 3 Klinik Bersalin, dan 71 Klinik yang tersebar di 20 kecamatan (Tabel 4.3.2).

In 2017 , there were several health facilities in Bandar Lampung, such as 20 hospitals, 30 public health centers, 50 sub public health centers, 3 maternity hospitals, and 71 health clinic which distributed at 20 Subdistricts (Table 4.3.2).

4.1.1. PENDIDIKAN / EDUCATION

Tabel 4.1.1. Banyaknya Sekolah, Guru dan Murid Taman Kanak-Kanak menurut Kecamatan di Kota Bandar Lampung, 2013-2017
Number of Schools, Teachers, and Pupils at Kindergarten by Subdistrict in Bandar Lampung Municipality, 2013-2017

Kecamatan <i>Subdistrict</i>	Sekolah <i>School</i>	Guru <i>Teacher</i>	Murid <i>Pupil</i>
(1)	(2)	(3)	(4)
Teluk Betung Barat	7	18	217
Teluk Betung Timur ¹⁾	3	41	188
Teluk Betung Selatan	10	39	705
Bumi Waras ²⁾	5	6	267
Panjang	16	107	971
Tanjung Karang Timur	14	48	475
Kedamaian ³⁾	19	84	855
Teluk Betung Utara	14	69	757
Tanjung Karang Pusat	16	129	1 291
Enggal ⁴⁾	10	63	561
Tanjung Karang Barat	22	134	1 035
Kemiling	49	272	1 753
Langkapura ⁵⁾	18	111	984
Kedaton	20	104	805
Rajabasa	25	124	1 357
Tanjung Senang	19	107	828
Labuhan Ratu ⁶⁾	17	56	625
Sukarame	32	118	1 277
Sukabumi	19	68	898
Way Halim ⁷⁾	18	74	1 234
2017	353	1 772	17 083
2016	327	1 735	17 313
2015	325	1 708	16 981
2014	246	1 385	11 211
2013	241	1 143	10 742

Sumber : Dinas Pendidikan dan Kebudayaan Kota Bandar Lampung
Source Education and Cultural Service of Bandar Lampung Municipality

Tabel 4.1.2. Banyaknya Murid Taman Kanak-Kanak Islam (RA) menurut Kecamatan di Kota Bandar Lampung Tahun 2013-2017
Number of Pupils at Islamic Kindergarten by Subdistrict in Bandar Lampung Municipality, 2013-2017

Kecamatan Subdistrict	Laki-laki Male	Perempuan Female	Jumlah Total
(1)	(2)	(3)	(4)
Teluk Betung Barat	-	-	-
Teluk Betung Timur ¹⁾	-	-	-
Teluk Betung Selatan	-	-	-
Bumi Waras ²⁾	135	141	276
Panjang	15	15	30
Tanjung Karang Timur	-	-	-
Kedamaian ³⁾	16	14	30
Teluk Betung Utara	42	57	99
Tanjung Karang Pusat	19	11	30
Enggal ⁴⁾	-	-	-
Tanjung Karang Barat	-	-	-
Kemiling	25	24	49
Langkapura ⁵⁾	-	-	-
Kedaton	85	49	134
Rajabasa	189	196	385
Tanjung Senang	37	36	73
Labuhan Ratu ⁶⁾	-	-	-
Sukarame	61	73	134
Sukabumi	-	-	-
Way Halim ⁷⁾	30	31	61
2017	654	647	1 301
2016	639	617	1 256
2015	685	633	1 318
2014	689	647	1 336
2013	694	761	1 455

Sumber : Kementerian Agama Kota Bandar Lampung
Source Religion Ministry of Bandar Lampung Municipality

Tabel 4.1.3. Banyaknya Sekolah, Ruang Belajar, dan Guru Sekolah Dasar Negeri dan Swasta menurut Kecamatan di Kota Bandar Lampung Tahun 2013-2017
Number of Schools, Class Room and Teachers at State and Private Primary School by Subdistrict in Bandar Lampung Municipality, 2013-2017

Kecamatan Subdistrict	Negeri / State			Swasta / Private		
	Sekolah School	Rg. Kelas Classroom	Guru Teacher	Sekolah School	Rg. Kelas Classroom	Guru Teacher
(1)	(2)	(3)	(4)	(5)	(6)	(7)
Teluk Betung Barat	6	50	88	-	-	-
Teluk Betung Timur ¹⁾	8	80	158	1	94	157
Teluk Betung Selatan	12	79	194	8	35	49
Bumi Waras ²⁾	13	81	180	2	6	11
Panjang	10	86	205	4	26	37
Tanjung Karang Timur	10	77	170	-	26	131
Kedamaian ³⁾	6	59	134	5	36	89
Teluk Betung Utara	9	74	138	3	-	51
Tanjung Karang Pusat	8	84	151	5	96	-
Enggal ⁴⁾	6	89	178	2	30	40
Tanjung Karang Barat	15	124	265	3	27	78
Kemiling	13	120	272	5	137	114
Langkapura ⁵⁾	8	57	129	4	52	80
Kedaton	11	100	149	2	18	18
Rajabasa	8	62	133	8	143	210
Tanjung Senang	9	69	171	2	78	8
Labuhan Ratu ⁶⁾	8	59	145	1	17	18
Sukarame	6	59	150	2	26	36
Sukabumi	11	102	214	1	15	20
Way Halim ⁷⁾	10	114	196	3	85	168
2017	187	1 625	3 420	61	947	1 315
2016	194	1 567	3 586	57	790	1 332
2015	194	1 567	3 576	57	790	1 290
2014	221	2 547	4 235	66	633	1 462
2013	199	2 210	3 752	60	589	1 389

Sumber : Dinas Pendidikan dan Kebudayaan Kota Bandar Lampung
Source Education and Cultural Service of Bandar Lampung Municipality

Tabel 4.1.4. Banyaknya Murid Sekolah Dasar Negeri menurut Kelas per Kecamatan di Kota Bandar Lampung Tahun 2013-2017
Number of State Primary School Pupils by Subdistrict and Class in Bandar Lampung Municipality, 2013-2017

Kecamatan Subdistrict	Kelas / Grade						Jumlah Total
	I	II	III	IV	V	VI	
(1)	(2)	(3)	(4)	(5)	(6)	(7)	(8)
Teluk Betung Barat	303	316	298	331	323	313	1 884
Teluk Betung Timur ¹⁾	592	700	697	642	627	611	3 869
Teluk Betung Selatan	667	804	699	699	730	668	4 267
Bumi Waras ²⁾	488	634	590	629	645	627	3 603
Panjang	722	849	912	907	926	878	5 194
Tanjung Karang Timur	550	568	570	603	602	581	3 492
Kedamaian ³⁾	441	519	485	475	503	511	2 934
Teluk Betung Utara	469	510	526	502	445	490	2 942
Tanjung Karang Pusat	418	567	539	555	537	544	3 160
Enggal ⁴⁾	577	660	737	662	671	614	3 921
Tanjung Karang Barat	911	954	919	902	858	868	5 412
Kemiling	941	1 070	1 013	991	1 005	1 043	6 063
Langkapura ⁵⁾	437	439	467	441	433	435	2 652
Kedaton	398	424	409	440	445	389	2 505
Rajabasa	424	447	498	478	457	441	2 745
Tanjung Senang	603	618	605	581	560	615	3 582
Labuhan Ratu ⁶⁾	460	475	475	439	441	454	2 744
Sukarame	550	704	636	669	680	606	3 845
Ukabumi	732	882	807	835	832	817	4 905
Way Halim ⁷⁾	588	601	644	603	607	602	3 645
2017	11 271	12 759	12 526	12 374	12 327	12 107	73 364
2016	13 331	12 922	12 765	12 771	12 591	12 210	76 590
2015	13 402	12 978	12 974	12 785	12 685	12 590	77 414
2014	13 171	12 384	12 467	12 842	12 788	12 324	75 976
2013	14 998	14 230	14 303	13 937	13 572	12 968	84 008

Sumber : Dinas Pendidikan dan Kebudayaan Kota Bandar Lampung
Source Education and Cultural Service of Bandar Lampung Municipality

Tabel 4.1.5. Banyaknya Murid Sekolah Dasar Swasta menurut Kelas per Kecamatan di Kota Bandar Lampung Tahun 2013-2017
Number of Private Primary School Pupils by Subdistrict and Class in Bandar Lampung Municipality, 2013-2017

Kecamatan Subdistrict	Kelas / Grade						Jumlah Total
	I	II	III	IV	V	VI	
(1)	(2)	(3)	(4)	(5)	(6)	(7)	(8)
Teluk Betung Barat	-	-	-	-	-	-	-
Teluk Betung Timur ¹⁾	5	4	5	5	-	-	19
Teluk Betung Selatan	386	337	330	342	305	293	1 993
Bumi Waras ²⁾	30	16	18	29	23	24	140
Panjang	168	120	120	119	127	148	802
Tanjung Karang Timur	-	-	-	-	-	-	-
Kedamaian ³⁾	165	148	168	191	141	126	939
Teluk Betung Utara	136	121	158	143	149	160	867
Tanjung Karang Pusat	570	479	505	550	590	526	3 220
Enggal ⁴⁾	104	107	96	104	115	117	643
Tanjung Karang Barat	126	108	119	128	103	76	660
Kemiling	340	353	364	334	293	287	1 971
Langkapura ⁵⁾	291	276	242	210	186	123	1 328
Kedaton	40	48	50	65	43	56	302
Rajabasa	612	606	636	631	591	589	3 665
Tanjung Senang	386	337	330	342	305	293	1 993
Labuhan Ratu ⁶⁾	106	76	73	99	69	71	494
Sukarame	108	103	99	80	80	42	512
Sukabumi	88	82	79	57	59	54	419
Way Halim ⁷⁾	454	519	509	582	571	559	3 193
2017	3 929	3 689	3 775	3 833	3 620	3 369	22 215
2016	3 688	3 764	3 810	3 619	3 488	3 384	21 753
2015	3 806	3 848	3 657	3 474	3 174	2 968	20 927
2014	2 538	3 491	3 213	3 177	2 741	2 824	18 984
2013	2 748	2 785	2 840	2 796	2 764	2 947	16 880

Sumber : Dinas Pendidikan dan Kebudayaan Kota Bandar Lampung
Source Education and Cultural Service of Bandar Lampung Municipality

Tabel 4.1.6. Banyaknya Sekolah, Ruang Belajar, dan Guru Madrasah Ibtida'iah Negeri dan Swasta menurut Kecamatan di Kota Bandar Lampung Tahun 2013-2017
Number of Schools, Class Room and Teachers at State and Private Madrasah Ibtida'iah by Subdistrict in Bandar Lampung Municipality, 2013-2017

Kecamatan Subdistrict	Negeri / State			Swasta / Private		
	Sekolah School	Rg. Kls Cl. Room	Guru Teacher	Sekolah School	Rg. Kls Cl. Room	Guru Teacher
(1)	(2)	(3)	(4)	(5)	(6)	(7)
Teluk Betung Barat	-	-	-	8	32	86
Teluk Betung Timur ¹⁾	-	-	-	3	12	34
Teluk Betung Selatan	-	-	-	4	16	31
Bumi Waras ²⁾	1	6	24	4	34	51
Panjang	1	9	32	5	26	63
Tanjung Karang Timur	2	13	35	1	5	9
Kedamaian ³⁾	1	16	33	4	20	42
Teluk Betung Utara	1	7	28	1	6	11
Tanjung Karang Pusat	-	-	-	5	26	55
Enggal ⁴⁾	-	-	-	-	-	-
Tanjung Karang Barat	1	6	30	1	6	14
Kemiling	-	-	-	2	19	32
Langkapura ⁵⁾	-	-	-	1	4	13
Kedaton	1	8	30	1	5	12
Rajabasa	-	-	-	1	13	51
Tanjung Senang	1	6	27	-	-	-
Labuhan Ratu ⁶⁾	-	-	-	3	12	29
Sukarame	1	11	40	1	10	18
Sukabumi	-	-	-	4	22	65
Way Halim ⁷⁾	2	16	54	1	6	9
2017	12	98	333	50	274	625
2016	12	125	324	51	323	646
2015	12	125	324	51	323	646
2014	12	122	244	51	323	620
2013	12	122	244	51	323	560

Sumber : Kementerian Agama Kota Bandar Lampung
Source Religion Ministry of Bandar Lampung Municipality

Tabel 4.1.7. Banyaknya Murid Madrasah Ibtida'iah Negeri menurut Kelas per Kecamatan di Kota Bandar Lampung Tahun 2013-2017

Number of State Madrasah Ibtidaiyah Pupils by Subdistrict and Class in Bandar Lampung Municipality, 2013-2017

Kecamatan <i>Subdistrict</i>	Kelas / <i>C l a s s</i>						Jumlah <i>Total</i>
	I	II	III	IV	V	VI	
(1)	(2)	(3)	(4)	(5)	(6)	(7)	(8)
Teluk Betung Barat	-	-	-	-	-	-	-
Teluk Betung Timur ¹⁾	-	-	-	-	-	-	-
Teluk Betung Selatan	-	-	-	-	-	-	-
Bumi Waras ²⁾	79	85	90	78	49	45	426
Panjang	198	197	189	138	132	116	970
Tanjung Karang Timur	103	55	47	47	39	35	326
Kedamaian ³⁾	181	159	180	115	62	78	775
Teluk Betung Utara	76	105	113	102	118	75	589
Tanjung Karang Pusat	-	-	-	-	-	-	-
Enggal ⁴⁾	-	-	-	-	-	-	-
Tanjung Karang Barat	90	85	80	80	87	58	480
Kemiling	-	-	-	-	-	-	-
Langkapura ⁵⁾	-	-	-	-	-	-	-
Kedaton	38	38	33	26	27	27	189
Rajabasa	-	-	-	-	-	-	-
Tanjung Senang	92	98	92	74	62	36	454
Labuhan Ratu ⁶⁾	-	-	-	-	-	-	-
Sukarame	165	163	165	169	167	169	998
Sukabumi	-	-	-	-	-	-	-
Way Halim ⁷⁾	243	212	186	153	114	88	996
2017	1 265	1 197	1 175	982	857	727	6 203
2016	1 246	1 108	983	823	649	551	5 363
2015	1 128	979	795	656	586	522	4 666
2014	1 007	854	610	558	435	540	4 104
2013	1 014	798	640	560	556	567	4 135

Sumber : Kementerian Agama Kota Bandar Lampung
Source Religion Ministry of Bandar Lampung Municipality

Tabel 4.1.8. Banyaknya Murid Madrasah Ibtida'iah Swasta menurut Kelas per Kecamatan Di Kota Bandar Lampung Tahun 2013-2017
Number of Private Madrasah Ibtida'iah Pupils by Subdistrict and Class in Bandar Lampung Municipality, 2013-2017

Kecamatan <i>Subdistrict</i>	Kelas / <i>Class</i>						Jumlah <i>Total</i>
	I	II	III	IV	V	VI	
(1)	(2)	(3)	(4)	(5)	(6)	(7)	(8)
Teluk Betung Barat	204	172	146	140	193	189	1 044
Teluk Betung Timur ¹⁾	81	71	76	81	73	72	454
Teluk Betung Selatan	84	64	42	53	48	42	333
Bumi Waras ²⁾	177	85	146	129	127	127	791
Panjang	235	188	172	175	205	183	1 158
Tanjung Karang Timur	26	14	17	12	16	25	110
Kedamaian ³⁾	74	64	60	56	65	70	389
Teluk Betung Utara	20	24	25	21	21	19	130
Tanjung Karang Pusat	104	69	95	106	116	124	614
Enggal ⁴⁾	23	17	21	16	16	19	112
Tanjung Karang Barat	15	17	20	23	27	20	122
Kemiling	102	92	83	75	73	65	490
Langkapura ⁵⁾	36	35	32	28	35	26	192
Kedaton	50	41	28	30	36	25	210
Rajabasa	219	194	207	168	157	157	1 102
Tanjung Senang	-	-	-	-	-	-	-
Labuhan Ratu ⁶⁾	74	53	53	52	60	57	349
Sukarame	52	58	50	49	40	25	274
Sukabumi	186	138	146	153	164	170	957
Way Halim ⁷⁾	25	10	10	18	23	19	105
2017	1 787	1 406	1 429	1 385	1 495	1 434	8 936
2016	1 531	1 376	1 528	1 456	1 223	1 163	8 390
2015	1 438	1 395	1 448	1 451	1 336	1 278	8 346
2014	1 373	1 367	1 360	1 328	1 394	1 309	8 131
2013	1 332	1 425	1 485	1 489	1 492	1 513	8 736

Sumber : Kementerian Agama Kota Bandar Lampung
Source Religion Ministry of Bandar Lampung Municipality

Tabel 4.1.9. Banyaknya Sekolah, Ruang Belajar, dan Guru Sekolah Menengah Pertama Negeri Dan Swasta menurut Kecamatan di Kota Bandar Lampung Tahun 2013-2017
Number of Schools, Class Room and Teachers at State and Private Junior High School by Subdistrict in Bandar Lampung, 2013-2017

Kecamatan Subdistrict	Negeri / State			Swasta / Private		
	Sekolah School	Rg. Kelas Classroom	Guru Teacher	Sekolah School	Rg. Kelas Classroom	Guru Teacher
(1)	(2)	(3)	(4)	(5)	(6)	(7)
Teluk Betung Barat	1	21	54	2	6	15
Teluk Betung Timur ¹⁾	1	21	34	2	6	17
Teluk Betung Selatan	3	92	177	4	34	40
Bumi Waras ²⁾	-	-	-	3	16	19
Panjang	2	27	35	5	38	41
Tanjung Karang Timur	-	-	-	3	17	30
Kedamaian ³⁾	1	26	86	5	43	73
Teluk Betung Utara	4	87	142	7	51	78
Tanjung Karang Pusat	2	51	89	10	109	129
Enggal ⁴⁾	5	122	258	6	45	61
Tanjung Karang Barat	2	32	60	2	15	26
Kemiling	4	101	212	6	35	76
Langkapura ⁵⁾	1	29	44	2	22	67
Kedaton	-	-	-	7	55	88
Rajabasa	2	65	109	9	84	127
Tanjung Senang	2	60	138	4	32	55
Labuhan Ratu ⁶⁾	2	37	83	4	33	74
Sukarame	4	73	166	3	27	45
Sukabumi	1	32	52	5	11	29
Way Halim ⁷⁾	-	-	-	2	18	35
2017	37	876	1 739	91	697	1 125
2016	31	803	1 617	91	640	1 169
2015	31	803	1 665	91	640	1 186
2014	39	909	1 935	86	772	1 221
2013	34	762	1 617	80	716	1 098

Sumber : Dinas Pendidikan dan Kebudayaan Kota Bandar Lampung
Source Education and Cultural Service of Bandar Lampung Municipality

Tabel 4.1.10 Banyaknya Murid Sekolah Menengah Pertama Negeri Menurut Kelas per Kecamatan di Kota Bandar Lampung Tahun 2013-2017
Number of State Junior High School Pupils by Subdistrict and Class in Bandar Lampung Municipality, 2013-2017

Kecamatan Subdistrict	Kelas / Grade			Jumlah Total
	VII	VIII	IX	
(1)	(2)	(3)	(4)	(7)
Teluk Betung Barat	353	433	407	1 193
Teluk Betung Timur ¹⁾	248	300	228	776
Teluk Betung Selatan	935	1 160	1 187	3 282
Bumi Waras ²⁾	-	-	-	-
Panjang	281	273	351	905
Tanjung Karang Timur	-	-	-	-
Kedamaian ³⁾	238	419	703	1 360
Teluk Betung Utara	894	958	959	2 811
Tanjung Karang Pusat	573	593	530	1 696
Enggal ⁴⁾	1 364	1 579	1 251	4 194
Tanjung Karang Barat	664	381	365	1 410
Kemiling	1 074	1 247	1 243	3 564
Langkapura ⁵⁾	303	284	385	972
Kedaton	-	-	-	-
Rajabasa	630	652	600	1 882
Tanjung Senang	525	841	820	2 186
Labuhan Ratu ⁶⁾	445	519	249	1 213
Sukarame	866	1 022	1 021	2 909
Sukabumi	279	325	348	952
Way Halim ⁷⁾	-	-	-	-
2017	9 672	10 986	10 647	31 305
2016	10 960	11 869	9 708	32 537
2015	11 561	10 069	9 329	30 959
2014	11 339	9 712	9 702	30 753
2013	9 742	8 123	8 201	26 066

Sumber : Dinas Pendidikan dan Kebudayaan Kota Bandar Lampung
Source Education and Cultural Service of Bandar Lampung Municipality

Tabel 4.1.11 Banyaknya Murid Sekolah Menengah Pertama Swasta menurut Kelas per Kecamatan di Kota Bandar Lampung Tahun 2013-2017
Number of Private Junior High School Pupils by Subdistrict and Class in Bandar Lampung Municipality, 2013-2017

Kecamatan Subdistrict	Kelas / Grade			Jumlah Total
	VII	VIII	IX	
(1)	(2)	(3)	(4)	(7)
Teluk Betung Barat	39	56	61	156
Teluk Betung Timur ¹⁾	47	31	33	111
Teluk Betung Selatan	191	205	202	598
Bumi Waras ²⁾	55	79	85	219
Panjang	249	246	224	719
Tanjung Karang Timur	133	128	90	351
Kedamaian ³⁾	234	222	188	644
Teluk Betung Utara	322	316	272	910
Tanjung Karang Pusat	800	721	675	2 196
Enggal ⁴⁾	207	243	261	711
Tanjung Karang Barat	82	63	70	215
Kemiling	227	185	166	578
Langkapura ⁵⁾	195	185	189	569
Kedaton	379	376	362	1 117
Rajabasa	616	701	610	1 927
Tanjung Senang	272	162	171	605
Labuhan Ratu ⁶⁾	370	269	260	899
Sukarame	366	298	304	968
Sukabumi	128	99	86	313
Way Halim ⁷⁾	171	171	159	501
2017	5 083	4 756	4 468	14 307
2016	4 336	4 379	5 243	13 958
2015	4 241	5 382	5 549	15 172
2014	6 768	6 696	5 939	19 403
2013	5 743	5 800	5 104	16 647

Sumber : Dinas Pendidikan dan Kebudayaan Kota Bandar Lampung
Source Education and Cultural Service of Bandar Lampung Municipality

Tabel 4.1.12. Banyaknya Sekolah, Ruang Belajar, dan Guru Madrasah Tsanawiyah Negeri dan Swasta menurut Kecamatan di Kota Bandar Lampung Tahun 2013-2017
Number of Schools, Class Room and Teachers at State and Private Madrasah Tsanawiyah by Subdistrict in Bandar Lampung Municipality, 2013-2017

Kecamatan Subdistrict	Negeri / State			Swasta / Private		
	Sekolah	Rg. Kls	Guru	Sekolah	Rg. Kls	Guru
	<i>School</i>	<i>Cl. Room</i>	<i>Teacher</i>	<i>School</i>	<i>Cl. Room</i>	<i>Teacher</i>
(1)	(2)	(3)	(4)	(5)	(6)	(7)
Teluk Betung Barat	-	-	-	5	19	52
Teluk Betung Timur ¹⁾	-	-	-	1	7	17
Teluk Betung Selatan	-	-	-	1	3	9
Bumi Waras ²⁾	-	-	-	1	4	10
Panjang	-	-	-	3	12	42
Tanjung Karang Timur	-	-	-	1	7	10
Kedamaian ³⁾	-	-	-	2	6	20
Teluk Betung Utara	-	-	-	1	5	12
Tanjung Karang Pusat	-	-	-	3	15	31
Enggal ⁴⁾	1	24	89	-	-	-
Tanjung Karang Barat	-	-	-	-	-	-
Kemiling	-	-	-	1	4	9
Langkapura ⁵⁾	-	-	-	-	-	-
Kedaton	-	-	-	1	13	32
Rajabasa	-	-	-	2	7	25
Tanjung Senang	-	-	-	1	4	22
Labuhan Ratu ⁶⁾	-	-	-	1	3	16
Sukarame	1	34	111	1	6	24
Sukabumi	-	-	-	3	16	49
Way Halim ⁷⁾	-	-	-	-	-	-
2017	2	58	200	28	131	380
2016	2	58	200	29	131	380
2015	2	56	200	28	132	405
2014	2	53	206	27	161	480
2013	2	53	206	27	131	480

Sumber : Kementerian Agama Kota Bandar Lampung
Source Religion Ministry of Bandar Lampung Municipality

Tabel 4.1.13. Banyaknya Murid Madrasah Tsanawiyah Negeri menurut Kelas per Kecamatan di Kota Bandar Lampung Tahun 2013-2017
Number of State Madrasah Tsanawiyah Pupils by Subdistrict and Class in Bandar Lampung Municipality, 2013-2017

Kecamatan Subdistrict	Kelas / Class			Jumlah
	VII	VIII	IX	Total
(1)	(2)	(3)	(4)	(5)
Teluk Betung Barat	-	-	-	-
Teluk Betung Timur ¹⁾	-	-	-	-
Teluk Betung Selatan	-	-	-	-
Bumi Waras ²⁾	-	-	-	-
Panjang	-	-	-	-
Tanjung Karang Timur	-	-	-	-
Kedamaian ³⁾	-	-	-	-
Teluk Betung Utara	-	-	-	-
Tanjung Karang Pusat	-	-	-	-
Enggal ⁴⁾	327	327	323	977
Tanjung Karang Barat	-	-	-	-
Kemiling	-	-	-	-
Langkapura ⁵⁾	-	-	-	-
Kedaton	-	-	-	-
Rajabasa	-	-	-	-
Tanjung Senang	-	-	-	-
Labuhan Ratu ⁶⁾	-	-	-	-
Sukarame	434	474	404	1 312
Sukabumi	-	-	-	-
Way Halim ⁷⁾	-	-	-	-
2017	761	801	727	2 289
2016	802	732	695	2 229
2015	742	705	712	2 160
2014	711	872	640	2 223
2013	710	872	679	2 261

Sumber : Kementerian Agama Kota Bandar Lampung
Source Religion Ministry of Bandar Lampung Municipality

Tabel 4.1.14. Banyaknya Murid Madrasah Tsanawiyah Swasta menurut Kelas per Kecamatan di Kota Bandar Lampung Tahun 2013-2017

Number of Private Madrasah Tsanawiyah Pupils by Subdistrict and Class in Bandar Lampung Municipality, 2013-2017

Kecamatan Subdistrict	Kelas / Grade			Jumlah Total
	VII	VIII	IX	
(1)	(2)	(3)	(4)	(7)
Teluk Betung Barat	237	185	182	604
Teluk Betung Timur ¹⁾	31	37	32	100
Teluk Betung Selatan	14	7	18	39
Bumi Waras ²⁾	28	24	30	82
Panjang	204	210	175	589
Tanjung Karang Timur	16	15	13	44
Kedamaian ³⁾	87	40	49	176
Teluk Betung Utara	56	39	45	140
Tanjung Karang Pusat	77	72	55	204
Enggal ⁴⁾	-	-	-	-
Tanjung Karang Barat	-	-	-	-
Kemiling	26	26	33	85
Langkapura ⁵⁾	-	-	-	-
Kedaton	210	153	164	527
Rajabasa	60	52	62	174
Tanjung Senang	62	41	40	143
Labuhan Ratu ⁶⁾	29	17	27	73
Sukarame	63	43	49	155
Sukabumi	276	241	208	725
Way Halim ⁷⁾	-	-	-	-
2017	1 476	1 202	1 182	3 860
2016	1 348	1 214	1 227	3 789
2015	1 248	1 436	1 198	3 882
2014	1 338	1 526	1 125	3 989
2013	1 584	1 259	1 148	3 991

Sumber : Kementerian Agama Kota Bandar Lampung
Source Religion Ministry of Bandar Lampung Municipality

Tabel 4.1.15. Banyaknya Sekolah, Ruang Belajar, dan Guru Sekolah Menengah Umum Negeri dan Swasta di Kota Bandar Lampung Tahun 2013-2017
Number of Schools, Class Room and Teachers at State and Private Senior High School in Bandar Lampung Municipality, 2013-2017

Kecamatan Subdistrict	Negeri / State			Swasta / Private		
	Sekolah School	Rg. Kelas Classroom	Guru Teacher	Sekolah School	Rg. Kelas Classroom	Guru Teacher
(1)	(2)	(3)	(4)	(5)	(6)	(7)
Teluk Betung Barat	1	19	35	1	8	15
Teluk Betung Timur ¹⁾	-	-	-	-	-	-
Teluk Betung Selatan	2	53	112	1	7	11
Bumi Waras ²⁾	-	-	-	1	4	2
Panjang	1	12	24	1	7	7
Tanjung Karang Timur	-	-	-	3	19	43
Kedamaian ³⁾	1	30	61	2	8	19
Teluk Betung Utara	1	22	48	3	28	44
Tanjung Karang Pusat	2	67	144	4	72	89
Enggal ⁴⁾	1	19	52	5	78	142
Tanjung Karang Barat	2	55	121	4	16	24
Kemiling	2	64	130	4	20	55
Langkapura ⁵⁾	-	-	-	1	9	27
Kedaton	-	-	-	3	20	34
Rajabasa	1	24	51	5	52	103
Tanjung Senang	1	19	53	3	52	63
Labuhan Ratu ⁶⁾	-	-	-	4	72	125
Sukarame	2	61	128	-	-	-
Sukabumi	-	-	-	-	-	-
Way Halim ⁷⁾	-	-	-	-	-	-
2017	17	445	959	45	472	803
2016	17	387	1 040	45	379	1 048
2015	17	387	1 083	45	379	1 088
2014	17	355	988	43	395	815
2013	17	355	988	43	395	815

Sumber : Dinas Pendidikan dan Kebudayaan Provinsi Lampung
Source Education and Cultural Service of Lampung Province

Tabel 4.1.16. Banyaknya Murid Sekolah Menengah Umum Negeri menurut Kecamatan di Kota Bandar Lampung, 2013-2017
Number of State Senior High School Pupils by Subdistrict in Bandar Lampung Municipality, 2013-2017

Kecamatan <i>Subdistrict</i>	Jumlah <i>Total</i>
(1)	(2)
Teluk Betung Barat	589
Teluk Betung Timur ¹⁾	-
Teluk Betung Selatan	1 663
Bumi Waras ²⁾	-
Panjang	326
Tanjung Karang Timur	-
Kedamaian ³⁾	1 009
Teluk Betung Utara	900
Tanjung Karang Pusat	2 350
Enggal ⁴⁾	837
Tanjung Karang Barat	1 795
Kemiling	1 999
Langkapura ⁵⁾	-
Kedaton	-
Rajabasa	785
Tanjung Senang	722
Labuhan Ratu ⁶⁾	-
Sukarame	2 052
Sukabumi	-
Way Halim ⁷⁾	-
2017	15 027
2016	16 356
2015	15 388
2014	12 569
2013	12 569

Sumber : Dinas Pendidikan dan Kebudayaan Provinsi Lampung
Source Education and Cultural Service of Lampung Province

Tabel 4.1.17. Banyaknya Murid Sekolah Menengah Umum Swasta menurut Kecamatan di Kota Bandar Lampung, 2013-2017
Number of Private Senior High School Pupils by Subdistrict in Bandar Lampung Municipality, 2013-2017

Kecamatan Subdistrict	Jumlah Total
(1)	(2)
Teluk Betung Barat	171
Teluk Betung Timur ¹⁾	-
Teluk Betung Selatan	105
Bumi Waras ²⁾	111
Panjang	84
Tanjung Karang Timur	375
Kedamaian ³⁾	80
Teluk Betung Utara	709
Tanjung Karang Pusat	1 667
Enggal ⁴⁾	2 193
Tanjung Karang Barat	141
Kemiling	371
Langkapura ⁵⁾	157
Kedaton	284
Rajabasa	1 449
Tanjung Senang	1 084
Labuhan Ratu ⁶⁾	2 285
Sukarame	-
Sukabumi	-
Way Halim ⁷⁾	-
2017	11 266
2016	10 743
2015	10 857
2014	13 127
2013	13 127

Sumber : Dinas Pendidikan dan Kebudayaan Provinsi Lampung
Source Education and Cultural Service of Lampung Province

Tabel 4.1.18. Banyaknya Sekolah, Ruang Belajar, dan Guru Madrasah Aliyah Negeri dan Swasta di Kota Bandar Lampung Tahun 2013-2017
Number of Schools, Class Room and Teachers at State and Private Madrasah Aliyah in Bandar Lampung Municipality, 2013-2017

Kecamatan Subdistrict	Negeri / State			Swasta / Private		
	Sekolah	Rg. Kls	Guru	Sekolah	Rg. Kls	Guru
	<i>School</i>	<i>Cl. Room</i>	<i>Teacher</i>	<i>School</i>	<i>Cl. Room</i>	<i>Teacher</i>
(1)	(2)	(3)	(4)	(5)	(6)	(7)
Teluk Betung Barat	-	-	-	2	12	18
Teluk Betung Timur ¹⁾	-	-	-	1	7	18
Teluk Betung Selatan	-	-	-	1	3	9
Bumi Waras ²⁾	1	34	79	-	-	-
Panjang	-	-	-	1	4	11
Tanjung Karang Timur	-	-	-	-	-	-
Kedamaian ³⁾	-	-	-	-	-	-
Teluk Betung Utara	-	-	-	1	3	7
Tanjung Karang Pusat	-	-	-	2	7	18
Enggal ⁴⁾	-	-	-	-	-	-
Tanjung Karang Barat	-	-	-	-	-	-
Kemiling	-	-	-	1	3	8
Langkapura ⁵⁾	-	-	-	-	-	-
Kedaton	-	-	-	1	9	28
Rajabasa	-	-	-	-	-	-
Tanjung Senang	-	-	-	-	-	-
Labuhan Ratu ⁶⁾	-	-	-	1	3	8
Sukarame	1	32	130	1	1	18
Sukabumi	-	-	-	1	2	16
Way Halim ⁷⁾	-	-	-	-	-	-
2017	2	66	209	13	54	159
2016	2	56	209	13	54	169
2015	2	56	197	14	61	196
2014	2	53	155	13	52	219
2013	2	51	157	14	43	230

Sumber : Kementerian Agama Kota Bandar Lampung
Source Religion Ministry of Bandar Lampung Municipality

Tabel 4.1.19. Banyaknya Murid Madrasah Aliyah Negeri menurut Kelas per Kecamatan di Kota Bandar Lampung Tahun 2013-2017
Number of State Madrasah Aliyah Pupils by Subdistrict and Class in Bandar Lampung Municipality, 2013-2017

Kecamatan Subdistrict	Kelas / Grade			Jumlah Total
	X	XI	XII	
(1)	(2)	(3)	(4)	(7)
Teluk Betung Barat	-	-	-	-
Teluk Betung Timur ¹⁾	-	-	-	-
Teluk Betung Selatan	-	-	-	-
Bumi Waras ²⁾	346	275	361	982
Panjang	-	-	-	-
Tanjung Karang Timur	-	-	-	-
Kedamaian ³⁾	-	-	-	-
Teluk Betung Utara	-	-	-	-
Tanjung Karang Pusat	-	-	-	-
Enggal ⁴⁾	-	-	-	-
Tanjung Karang Barat	-	-	-	-
Kemiling	-	-	-	-
Langkapura ⁵⁾	-	-	-	-
Kedaton	-	-	-	-
Rajabasa	-	-	-	-
Tanjung Senang	-	-	-	-
Labuhan Ratu ⁶⁾	-	-	-	-
Sukarame	441	475	408	1 324
Sukabumi	-	-	-	-
Way Halim ⁷⁾	-	-	-	-
2017	787	750	769	2 306
2016	756	784	712	2 252
2015	786	716	692	2 194
2014	748	662	670	2 080
2013	692	687	692	2 071

Sumber : Kementerian Agama Kota Bandar Lampung
Source Religion Ministry of Bandar Lampung Municipality

Tabel 4.1.20. Banyaknya Murid Madrasah Aliyah Swasta menurut Kelas per Kecamatan di Kota Bandar Lampung Tahun 2013-2017
Number of Private Madrasah Aliyah Pupils by Subdistrict and Class in Bandar Lampung Municipality, 2013-2017

Kecamatan Subdistrict	Kelas / Grade			Jumlah Total
	X	XI	XII	
(1)	(2)	(3)	(4)	(7)
Teluk Betung Barat	68	60	63	191
Teluk Betung Timur ¹⁾	53	17	30	100
Teluk Betung Selatan	33	7	30	70
Bumi Waras ²⁾	-	-	-	-
Panjang	37	28	40	105
Tanjung Karang Timur	-	-	-	-
Kedamaian ³⁾	-	-	-	-
Teluk Betung Utara	40	13	26	79
Tanjung Karang Pusat	51	53	54	158
Enggal ⁴⁾	-	-	-	-
Tanjung Karang Barat	-	-	-	-
Kemiling	16	15	15	46
Langkapura ⁵⁾	-	-	-	-
Kedaton	126	104	122	352
Rajabasa	-	-	-	-
Tanjung Senang	-	-	-	-
Labuhan Ratu ⁶⁾	32	18	28	78
Sukarame	30	22	25	77
Sukabumi	35	30	40	105
Way Halim ⁷⁾	-	-	-	-
2017	521	367	473	1 361
2016	378	476	382	1 236
2015	516	431	342	1 289
2014	365	343	359	1 067
2013	428	414	386	1 228

Sumber : Kementerian Agama Kota Bandar Lampung
Source Religion Ministry of Bandar Lampung Municipality

Tabel 4.1.21. Banyaknya Sekolah, Ruang Belajar, dan Guru Sekolah menengah Kejuruan Negeri Dan Swasta menurut Kecamatan di Kota Bandar Lampung Tahun 2013-2017
Number of Schools, Class Room and Teachers at State and Private Specialist Senior High School by Subdistrict in Bandar Lampung Municipality, 2013-2017

Kecamatan Subdistrict	Negeri / State			Swasta / Private		
	Sekolah School	Rg. Kelas Classroom	Guru Teacher	Sekolah School	Rg. Kelas Classroom	Guru Teacher
(1)	(2)	(3)	(4)	(5)	(6)	(7)
Teluk Betung Barat	-	-	-	-	-	-
Teluk Betung Timur ¹⁾	1	20	44	1	8	10
Teluk Betung Selatan	-	-	-	1	3	6
Bumi Waras ²⁾	-	-	-	1	3	6
Panjang	-	-	-	3	43	33
Tanjung Karang Timur	-	-	-	5	24	54
Kedamaian ³⁾	-	-	-	1	6	14
Teluk Betung Utara	1	66	72	6	56	69
Tanjung Karang Pusat	-	-	-	3	52	81
Enggal ⁴⁾	2	84	168	4	29	73
Tanjung Karang Barat	1	8	15	3	42	46
Kemiling	1	36	36	2	9	33
Langkapura ⁵⁾	-	-	-	-	-	-
Kedaton	-	-	-	5	15	47
Rajabasa	1	37	135	3	34	81
Tanjung Senang	-	-	-	4	51	60
Labuhan Ratu ⁶⁾	-	-	-	2	8	23
Sukarame	1	17	52	6	75	112
Sukabumi	2	70	175	4	28	59
Way Halim ⁷⁾	-	-	-	-	-	-
2017	10	338	697	54	486	807
2016	10	285	625	54	382	902
2015	10	285	773	54	382	1 300
2014	8	210	512	44	394	629
2013	8	210	512	44	394	629

Sumber : Dinas Pendidikan dan Kebudayaan Provinsi Lampung
Source Education and Cultural Service of Lampung Province

Tabel 4.1.22. Banyaknya Murid Sekolah Menengah Kejuruan Negeri Menurut Kelas per Kecamatan di Kota Bandar Lampung Tahun 2013-2017
Number of State Specialist Senior High School Pupils by Sub-district and Class in Bandar Lampung Municipality, 2013-2017

Kecamatan Subdistrict	Kelas / Grade			Jumlah Total
	X	XI	XII	
(1)	(2)	(3)	(4)	(7)
Teluk Betung Barat	-	-	-	-
Teluk Betung Timur ¹⁾	209	201	132	572
Teluk Betung Selatan	-	-	-	-
Bumi Waras ²⁾	-	-	-	-
Panjang	-	-	-	-
Tanjung Karang Timur	-	-	-	-
Kedamaian ³⁾	-	-	-	-
Teluk Betung Utara	273	457	381	1 111
Tanjung Karang Pusat	-	-	-	-
Enggal ⁴⁾	754	1 389	1 093	3 236
Tanjung Karang Barat	101	-	86	187
Kemiling	322	498	307	1 127
Langkapura ⁵⁾	-	-	-	-
Kedaton	-	-	-	-
Rajabasa	593	692	584	1 869
Tanjung Senang	-	-	-	-
Labuhan Ratu ⁶⁾	-	-	-	-
Sukarame	338	387	267	992
Sukabumi	775	981	945	2 701
Way Halim ⁷⁾	-	-	-	-
2017	3 365	4 605	3 795	11 795
2016	5 142	4 013	3 174	12 329
2015	4 446	3 112	2 629	10 187
2014	2 769	2 194	2 030	6 993
2013	2 769	2 133	2 030	6 932

Sumber : Dinas Pendidikan dan Kebudayaan provinsi Lampung
Source Education and Cultural Service of Lampung Province

Tabel 4.1.23. Banyaknya Murid Sekolah Menengah Kejuruan Swasta menurut Kelas per Kecamatan di Kota Bandar Lampung Tahun 2013-2017
Number of Private Specialist Senior High School Pupils by Subdistrict and Class in Bandar Lampung Municipality, 2013-2017

Kecamatan Subdistrict	Kelas / Grade			Jumlah Total
	X	XI	XII	
(1)	(2)	(3)	(4)	(7)
Teluk Betung Barat	-	-	-	-
Teluk Betung Timur ¹⁾	133	55	47	235
Teluk Betung Selatan	16	33	23	72
Bumi Waras ²⁾	-	-	-	-
Panjang	383	314	255	952
Tanjung Karang Timur	148	108	158	414
Kedamaian ³⁾	33	17	23	73
Teluk Betung Utara	807	299	256	1 362
Tanjung Karang Pusat	780	264	272	1 316
Enggal ⁴⁾	292	140	187	619
Tanjung Karang Barat	220	172	166	558
Kemiling	159	64	73	296
Langkapura ⁵⁾	-	-	-	-
Kedaton	215	153	118	486
Rajabasa	504	310	482	1 296
Tanjung Senang	527	369	387	1 283
Labuhan Ratu ⁶⁾	147	51	60	258
Sukarame	688	543	543	1 774
Sukabumi	249	225	176	650
Way Halim ⁷⁾	-	-	-	-
2017	5 301	3 117	3 226	11 644
2016	3 125	3 423	3 288	9 836
2015	3 609	3 520	3 387	10 516
2014	3 834	4 253	3 823	11 910
2013	3 765	4 170	3 801	11 736

Sumber : Dinas Pendidikan dan Kebudayaan Provinsi Lampung
Source Education and Cultural Service of Lampung Province

Tabel 4.1.24. Banyaknya Mahasiswa Universitas Lampung menurut Fakultas dan Jenis Kelamin Tahun 2013-2017
Table **Number of Students by Faculty and Sex at Lampung University, 2013-2017**

Fakultas <i>Faculty</i>	Laki-laki <i>Male</i>	Perempuan <i>Female</i>	Jumlah <i>Total</i>
(1)	(2)	(3)	(4)
Ekonomi + Diploma Ekonomi / <i>Economic + Dipl in Economic</i>	2 102	2 297	4 399
H u k u m / L a w	1 795	1 099	2 894
FISIP / Social and Politic + dipl	1 850	2 145	3 995
Pertanian + Diploma Pertanian / <i>Agriculture + Dipl Agriculture</i>	2 332	2 760	5 092
Keguruan dan Ilmu Pendidikan + Diploma Pendidikan / Teaching <i>Education + Dipl in Education</i>	2 137	5 313	7 450
Tehnik / Technology + diploma	2 943	1 118	4 061
M I P A / Sciences + diploma	1 373	2 186	3 559
Kedokteran / Physicians	335	775	1 110
Pasca Sarjana / Post Graduated	1 987	2 357	4 344
Tahun 2017	16 854	20 050	36 904
Tahun 2016	12 334	15 108	27 442
Tahun 2015	11 629	13 565	25 194
Tahun 2014	12 160	14 059	26 219
Tahun 2013	14 235	16 447	31 181

Sumber : Universitas Lampung
Source University of Lampung

Tabel 4.1.25. Banyaknya Mahasiswa Universitas Lampung menurut Fakultas Tahun 2013-2017
Table **Number of Students by Faculty at Lampung University, 2013-2017**

Fakultas Faculty	T a h u n / Y e a r				
	2013	2014	2015	2016	2017
(1)	(2)	(3)	(4)	(5)	(6)
Ekonomi + Diploma Ekonomi / Economic + Dipl in Economic	4 730	3 862	3 507	3 494	4 399
H u k u m / L a w	3 016	2 218	2 251	2 158	2 894
FISIP / Social and Politic + dipl	3 941	3 390	3 285	3 421	3 995
Pertanian + Diploma Pertanian / Agriculture + Dipl Agriculture	4 074	3 924	3 749	4 025	5 092
Keguruan dan Ilmu Pendidikan + Diploma Pendidikan / Teaching Education + Dipl in Education	9 108	6 865	6 639	5 820	7 450
Tehnik / Technology + diploma	3 229	2 932	2 826	3 107	4 061
M I P A / Sciences + diploma	1 690	2 255	2 161	2 734	3 559
Kedokteran / Physicians	832	747	741	664	1 110
Pasca Sarjana / Post Graduated	561	26	35	2 019	4 344
Jumlah/ Total	31 181	26 219	25 194	27 442	36 904

Sumber : Universitas Lampung
Source University of Lampung

Tabel 4.1.26. Banyaknya Tenaga Pengajar Universitas Lampung menurut Fakultas Tahun 2013-2017
Table *Number of Lecturers by Faculty at Lampung University, 2013-2017*

Fakultas <i>Faculty</i>	T a h u n / Y e a r				
	2013	2014	2015	2016	2017
(1)	(2)	(3)	(4)	(5)	(6)
Ekonomi + Diploma Ekonomi / <i>Economic + Dipl in Coperatice</i>	111	109	109	110	105
H u k u m / L a w	102	101	101	100	98
FISIP / Social and Politic + dipl	106	106	106	114	110
Pertanian + Diploma Pertanian / <i>Agriculture + Dipl Agriculture</i>	256	247	247	254	240
Keguruan dan Ilmu Pendidikan + Diploma Pendidikan / Teaching <i>Education + Dipl in Education</i>	215	210	210	211	201
Tehnik / Technology + diploma	173	172	172	168	163
M I P A / Sciences + diploma	123	122	122	127	123
Kedokteran / Physicians	60	57	57	67	67
Jumlah/ Total	1 146	1 124	1 124	1 151	1 107

Sumber : Universitas Lampung
Source *University of Lampung*

Tabel 4.1.27. Banyaknya Tenaga Administrasi Universitas Lampung menurut Fakultas Tahun 2013-2017
Table **Number of Administrators by Faculty at Lampung University, 2013-2017**

Fakultas Faculty	Tahun / Year				
	2013	2014	2015	2016	2017
(1)	(2)	(3)	(4)	(5)	(6)
Ekonomi + Diploma Ekonomi / Economic + Dipl in Coperatice	50	43	43	47	42
H u k u m / L a w	38	36	36	34	35
FISIP / Social and Politic + dipl	25	22	22	22	23
Pertanian + Diploma Pertanian / Agriculture + Dipl Agriculture	63	59	59	58	57
Keguruan dan Ilmu Pendidikan + Diploma Pendidikan / Teaching Education + Dipl in Education	64	59	59	57	54
Tehnik / Technology + diploma	78	72	72	70	69
M I P A / Sciences + diploma	59	59	59	57	54
Kedokteran / Physicians	18	17	17	23	22
Kantor Pusat Adm / Administrative	172	274	274	272	257
Jumlah/ Total	567	641	641	640	613

Sumber : Universitas Lampung
Source University of Lampung

Tabel 4.1.28. Banyaknya Lulusan Universitas Lampung menurut Fakultas Tahun 2013-2017
Number of Students Graduated by Faculty at Lampung University, 2013-2017

Fakultas Faculty	T a h u n / Y e a r				
	2013	2014	2015	2016	2017
(1)	(2)	(3)	(4)	(5)	(6)
Ekonomi + Diploma Ekonomi / <i>Economic + Dipl in Coperatice</i>	648	688	936	698	734
H u k u m / L a w	398	446	381	275	319
FISIP / Social and Politic + dipl	433	495	517	554	499
Pertanian + Diploma Pertanian / <i>Agriculture + Dipl Agriculture</i>	362	430	514	548	511
Keguruan dan Ilmu Pendidikan + Diploma Pendidikan / Teaching <i>Education + Dipl in Education</i>	2 285	1720	1 576	1 354	1 081
Tehnik / Technology + diploma	315	351	341	332	309
M I P A / Sciences + diploma	219	270	229	278	349
Kedokteran / Physicians	223	255	231	269	282
Pasca Sarjana/ Post Graduate	-	8	5	411	568
Jumlah/ Total	4 883	4 663	4 730	4 719	4 652

Sumber : Universitas Lampung
Source University of Lampung

Tabel 4.1.29. Banyaknya Lulusan Universitas Lampung menurut Fakultas dan Strata Tahun 2013-2017
Number of Students Graduated by Faculty and Stratum at Lampung University, 2013-2017

Fakultas <i>Faculty</i>	Klasifikasi / <i>Classification</i>				Jumlah <i>Total</i>
	Diplo- ma	Sarja- na	Magis- ter	Profesi	
(1)	(2)	(3)	(4)	(5)	(6)
Ekonomi + Diploma Ekonomi / Economic + Dipl in Cooperatice	274	460	-	-	734
H u k u m / L a w	-	319	-	-	319
FISIP / Social and Politic + dipl	69	430	-	-	499
Pertanian + Diploma Pertanian / Agriculture + Dipl Agriculture	61	450	-	-	511
Keguruan dan Ilmu Pendidikan + Diploma Pendidikan / Teaching Education + Dipl in Education	-	1 081	-	-	1 081
Tehnik / Technology + diploma	71	238	-	-	309
M I P A / Sciences + diploma	42	307	-	-	349
Kedokteran / Physicians	-	152	-	130	282
Pasca Sarjana / Post Graduated	-	-	568	-	568
2017	517	3 437	568	130	4 652
2016	612	3 567	411	129	4 719
2015	591	3 590	437	112	4 730
2014	414	3 840	409		4 663
2013	385	3950	347	201	4 883

Sumber : Universitas Lampung
Source University of Lampung

Tabel 4.1.30. Banyaknya Mahasiswa IAIN Raden Intan menurut Fakultas dan Jenis Kelamin Tahun 2013-2017
Number of Students by Faculty and Sex at Raden Intan Islamic Institute, 2013-2017

Fakultas <i>Faculty</i>	Laki-laki <i>Male</i>	Perempuan <i>Female</i>	Jumlah <i>Total</i>
(1)	(2)	(3)	(4)
1. Tarbiyah dan Keguruan	2 827	8 815	11 642
2. Syari'ah	2 012	1 733	3 745
3. Ushuluddin	813	900	1 713
4. Dakwah dan Ilmu Komunikasi	1 150	1 476	2 626
5. Ekonomi dan Bisnis Islam	1 235	2 269	3 504
6. Program Pasca Sarjana	767	434	1 201
2017	8 804	15 627	24 431
2016	7 770	13 820	21 590
2015	6 514	11 047	17 561
2014	5 615	8 990	14 195
2013	4 532	7 407	11 939

Sumber : IAIN Raden Intan Bandar Lampung
Source Islamic Institute of Raden Intan Bandar Lampung

Tabel 4.1.31. Banyaknya Lulusan Sarjana lain Raden Intan menurut Fakultas dan Jenis Kelamin Tahun 2013-2017
Table **Number of Students Graduated by Faculty and Sex at Raden Intan Islamic Institute, 2013-2017**

Fakultas <i>Faculty</i>	Laki-laki <i>Male</i>	Perempuan <i>Female</i>	Jumlah <i>Total</i>
(1)	(2)	(3)	(4)
1. Tarbiyah dan Keguruan	164	478	642
2. Syari'ah	48	76	124
3. Ushuluddin	26	27	53
4. Dakwah dan Ilmu Komunikasi	47	86	133
5. Ekonomi dan Bisnis Islam	33	111	144
6. Program Pasca Sarjana	71	91	162
2017	389	869	1 258
2016	499	863	1 362
2015	648	1 441	2 089
2014	470	795	1 265
2013	631	940	1 571

Sumber : IAIN Raden Intan Bandar Lampung
Source Islamic Institute of Raden Intan Bandar Lampung

Tabel 4.1.32. Banyaknya Lulusan Sarjana lain Raden Intan Menurut Fakultas Tahun 2013-2017
Number of Students Graduated by Faculty at Raden Intan Islamic Institute, 2013-2017

Fakultas Faculty	2013	2014	2015	2016	2017
(1)	(3)	(4)	(5)	(6)	(6)
1. Tarbiyah dan Keguruan	1 117	778	1 542	774	642
2. Syari'ah	138	143	124	106	124
3. Ushuluddin	24	53	73	67	53
4. Dakwah dan Ilmu Komunikasi	42	60	85	94	133
5. Ekonomi dan Bisnis Islam	-	-	136	154	144
6. Program Pasca Sarjana	250	231	129	167	162
Jumlah / Total	1 571	1 265	2 089	1 362	1 258

Sumber : IAIN Raden Intan Bandar Lampung
Source Islamic Institute of Raden Intan Bandar Lampung

Tabel 4.1.33. Banyaknya Dosen Tetap lain Raden Intan menurut Fakultas Tahun 2013-2017

Number of Lectures by Faculty at Raden Intan Islamic Institute , 2013-2017

Fakultas Faculty	2013	2014	2015	2016	2017
(1)	(2)	(3)	(4)	(5)	(6)
1. Tarbiyah dan Keguruan	109	112	130	127	94
2. Syari'ah	71	67	47	47	28
3. Ushuluddin	48	46	45	44	37
4. Dakwah dan Ilmu Komunikasi	37	37	34	34	24
5. Ekonomi dan Bisnis Islam	-	-	28	28	24
6. Program Pasca Sarjana	-	-	-	-	72
Jumlah / Total	265	262	284	280	279

Sumber : IAIN Raden Intan Bandar Lampung

Source Islamic Institute of Raden Intan Bandar Lampung

Tabel 4.1.34. Banyaknya Pondok Pesantren, Santri, dan Pengasuh Menurut Kecamatan di Kota Bandar Lampung Tahun 2013-2017

Number of Informal Islamic Schools, Pupils, and Teachers by Subdistrict in Bandar Lampung Municipality, 2013-2017

Kecamatan Subdistrict	Pesantren Islamic School	Santri Pupil	Pengasuh Teacher
(1)	(2)	(3)	(4)
Teluk Betung Barat	6	1 860	65
Teluk Betung Timur ¹⁾	-	-	-
Teluk Betung Selatan	6	667	54
Bumi Waras ²⁾	2	298	11
Panjang	4	354	22
Tanjung Karang Timur	4	320	10
Kedamaian ³⁾	1	117	7
Teluk Betung Utara	4	165	14
Tanjung Karang Pusat	7	312	19
Enggal ⁴⁾	-	-	-
Tanjung Karang Barat	4	113	16
Kemiling	7	1 432	54
Langkapura ⁵⁾	2	254	16
Kedaton	1	545	24
Rajabasa	3	276	5
Tanjung Senang	4	75	22
Labuhan Ratu ⁶⁾	-	-	-
Sukarame	7	222	20
Sukabumi	6	331	9
Way Halim ⁷⁾	1	193	2
2017	69	7 534	370
2016	58	6 544	333
2015	54	6 845	548
2014	41	4 303	566
2013	39	2 523	340

Sumber : Kementerian Agama Kota Bandar Lampung
Source Religion Ministry of Bandar Lampung Municipality

4.2. AGAMA / RELIGION

Tabel 4.2.1. Banyaknya Tempat Ibadah di Kota Bandar Lampung Tahun 2013-2017
Table **Number of Worship Houses in Bandar Lampung Municipality, 2013-2017**

Tempat Ibadah Worship Houses	Tahun / Year				
	2013	2014	2015	2016	2017
(1)	(3)	(4)	(5)	(6)	(7)
Masjid	703	712	712	712	712
Musholla	839	817	817	817	817
Gereja Katolik	13	7	7	7	7
Gereja Protestan	26	22	22	22	22
Vihara	21	18	18	18	18
Pura	3	8	8	8	8

Sumber : Dinas Sosial Kota Bandar Lampung
Source Social Service of Bandar Lampung Municipality

Catatan/ Notes:

- * Mulai tahun 2010 data bersumber dari Dinas Sosial Kota Bandar Lampung
- * Starting 2010 the data sourced from the Social Service of Bandar Lampung

Tabel 4.2.2. Banyaknya Tempat Ibadah di Kota Bandar Lampung Menurut Kecamatan Tahun 2017
Table **Number of Worship Houses by Subdistrict in Bandar Lampung Municipality, 2017**

Kecamatan <i>Subdistrict</i>	Tempat Ibadah <i>Worship Houses</i>					
	Masjid	Musholla	Gereja Protestan	Gereja Katholik	Vihara	Pura
(1)	(2)	(3)	(4)	(5)	(6)	(6)
Teluk Betung Barat	25	46	-	-	-	-
Teluk Betung Timur	20	41	-	-	-	-
Teluk Betung Selatan	18	46	3	1	3	1
Bumi Waras	20	59	8	-	2	5
P a n j a n g	34	74	-	1	2	1
Tanjung Karang Timur	16	32	1	-	-	-
K e d a m a i a n	32	39	1	-	1	-
Teluk Betung Utara	22	49	2	1	2	
Tanjung Karang Pusat	28	46	-	-	-	-
E n g g a l	19	23	-	3	3	-
Tanjung Karang Barat	43	56	1	-	3	-
K e m i l i n g	83	32	1	-	-	-
L a n g k a p u r a	28	25	-	-	-	-
K e d a t o n	35	33	-	-	-	-
R a j a b a s a	50	25	-	-	-	-
Tanjung Senang	46	29	-	1	-	1
Labuhan Ratu	50	24	1	-	1	-
S u k a r a m e	44	26	-	-	-	-
S u k a b u m i	62	72	-	-	-	-
W a y H a l i m	37	40	4	-	1	-
JUMLAH	712	817	22	7	18	8

Sumber : Dinas Sosial Kota Bandar Lampung
Source Social Service of Bandar Lampung Municipality

Tabel 4.2.3. Jenis Perkara Terbanyak yang Diputus Pengadilan Agama Tanjungkarang per Bulan Tahun 2013-2017
Table Kind of Most Cases Decided by Tanjungkarang Religion Court per Month, 2013-2017

Bulan Month	Cerai Talak	Cerai Gugat	Harta Ber- sama	Isbat Nikah
(1)	(2)	(3)	(4)	(5)
Januari/January	27	84	1	2
Pebruari/February	18	98	2	-
Maret/March	25	105	1	2
April/April	29	92	-	-
Mei/May	28	91	-	-
Juni/June	13	83	2	3
Juli/July	32	80	-	1
Agustus/August	35	87	1	1
September/September	30	92	2	4
Oktober/October	28	93	2	2
November/November	24	128	1	2
Desember/December	28	94	4	141
Jumlah / Total 2017	317	1 127	16	158
Jumlah / Total 2016	370	1 091	14	117
Jumlah / Total 2015	256	879	3	14
Jumlah / Total 2014	351	913	6	63
Jumlah / Total 2013	307	768	4	255

Sumber : Pengadilan Agama Tanjungkarang
Source : Tanjungkarang Religion Court

4.3. KESEHATAN / HEALTH

Tabel 4.3.1. Banyaknya Tenaga Kesehatan di Kota Bandar Lampung Tahun 2013-2017
Table *Number of Health Personels in Bandar Lampung Municipality, 2013-2017*

Tenaga Kesehatan <i>Health Personel</i>	Tahun / Year				
	2013	2014	2015	2016	2017
(1)	(2)	(3)	(4)	(5)	(6)
1. Dokter Ahli / Spesialis	116	145	178	203	203
a. Spesialis Penyakit Dalam	18	22	26	29	29
b. Spesialis Bedah	15	17	19	22	22
c. Spesialis Penyakit Anak	17	23	27	29	29
d. Spesialis Obgin	24	26	30	31	31
e. Spesialis Penyakit Jantung	5	5	6	7	7
f. Spesialis Penyakit Kulit & Kelamin	7	8	9	10	10
g. Spesialis Penyakit THT	7	7	10	10	10
h. Spesialis Penyakit Mata	7	9	11	14	14
i. Spesialis Paru	4	4	7	7	7
j. Spesialis Gigi	3	6	8	12	14
k. Spesialis Bedah Anak	1	1	1	1	1
l. Spesialis Bedah Plastik	-	1	1	1	1
m. Spesialis Bedah Syaraf	1	2	3	3	3
n. Spesialis Syaraf	3	4	5	8	8
o. Spesialis Radiologi	3	6	10	12	12
p. Spesialis Jiwa	1	3	4	5	5
Q. Spesialis Gizi	-	1	1	2	2
2. Dokter Umum	375	479	581	639	645
3. Dokter Gigi	87	94	115	226	220
4. Bidan	521	459	562	644	680
TOTAL	1 099	1 177	1 436	1 712	1 748

Sumber : Dinas Kesehatan Kota Bandar Lampung
Source *Health Service of Bandar Lampung Municipality*

Tabel 4.3.2. Banyaknya Sarana Kesehatan menurut Kecamatan di Kota Bandar Lampung Tahun 2013-2017
Number of Health Facilities by Subdistrict in Bandar Lampung Municipality, 2013-2017

Kecamatan Subdistrict	Rumah Sakit Hospital	Puskes- mas Main Public Health Center	Puskes- mas Pemban- tu Sub Pub- lic Health Center	Klinik Bersalin Maternity Hospital	Klinik Health Clinic	Po- syandu
(1)	(2)	(3)	(4)	(5)	(6)	(7)
Teluk Betung Barat	-	1	4	-	-	26
Teluk Betung Timur	-	2	2	-	-	30
Teluk Betung Selatan	3	1	1	-	7	40
Bumi Waras	-	1	3	-	-	40
Panjang	-	1	2	-	7	51
Tanjung Karang Timur	-	1	-	-	4	31
Kedamaian	-	1	3	-	-	31
Teluk Betung Utara	3	2	1	-	1	42
Tanjung Karang Pusat	2	2	1	-	12	34
Enggal	3	1	1	-	6	23
Tanjung Karang Barat	-	2	3	1	2	34
Kemiling	1	3	8	-	6	42
Langkapura	1	1	2	-	4	25
Kedaton	-	1	1	-	6	31
Rajabasa	2	1	5	-	4	37
Tanjung Senang	-	1	5	-	2	28
Labuhan Ratu	1	1	1	1	4	28
Sukarame	-	3	2	1	-	35
Sukabumi	-	3	2	-	1	48
Way Halim	4	1	3	-	5	38
2017	20	30	50	3	71	694
2016	20	30	50	3	52	694
2015	17	30	50	3	49	675
2014	17	28	52	8	15	651
2013	17	28	52	8	10	623

Sumber : Dinas Kesehatan Kota Bandar Lampung

Source Health Service of Bandar Lampung Municipality

Tabel 4.3.3. Banyaknya Kasus HIV/AIDS , DBD, Diare, dan Malaria menurut Kecamatan di Kota Bandar Lampung Tahun 2017
Number of Case of Hiv/AIDS, Dengue, Diarrhe, and Malaria by Subdistrict in Bandar Lampung Municipality, 2017

Kecamatan Subdistrict	HIV	DBD	Diare	Malaria
(1)	(2)	(3)	(4)	(5)
Teluk Betung Barat	-	16	626	5
Teluk Betung Timur	2	31	1 657	628
Teluk Betung Selatan	10	20	912	7
Bumi Waras	7	33	1 119	5
Panjang	9	43	580	4
Tanjung Karang Timur	-	24	563	-
Kedamaian	50	42	561	-
Teluk Betung Utara	-	46	1 436	2
Tanjung Karang Pusat	30	49	1 270	-
Enggal	-	15	746	-
Tanjung Karang Barat	-	48	937	3
Kemiling	5	76	1 525	-
Langkapura	-	28	290	8
Kedaton	8	76	633	-
Rajabasa	4	61	395	-
Tanjung Senang	4	105	738	4
Labuhan Ratu	-	40	411	-
Sukarame	-	66	1 571	-
Sukabumi	-	42	1 599	4
Way Halim	-	71	567	-
RASUAM	181	-	-	-
RSUD A Dadi Tjokro	-	-	-	159
2017	310	932	18 136	829

Sumber : Dinas Kesehatan Kota Bandar Lampung
Source Health Service of Bandar Lampung Municipality

Tabel 4.3.4. **Persentase Balita Yang Pernah Mendapat Imunisasi Menurut Jenis Imunisasi di Kota Bandar Lampung, 2014–2017**
Table Percentage of Children Under Five Years Who Had Immunization by Type of Immunization in Bandar Lampung City, 2014–2017

Jenis Imunisasi <i>Type of Immunization</i>	2014	2015	2016	2017
(1)	(2)	(3)	(4)	(5)
BCG	96,12	94,98	93,41	96,82
Campak/Measles	77,38	78,50	74,83	79,18
DPT	93,15	92,52	86,78	92,06
Polio	93,15	94,94	92,14	89,51
Hepatitis B	89,83	90,96	84,84	90,61

Sumber : **Badan Pusat Statistik Kota Bandar Lampung**
Source BPS– Statistics of Bandar Lampung Municipality

4.4. SOSIAL LAINNYA / OTHER SOSIAL AFFAIR

Tabel 4.4.1. Banyaknya Penyandang Masalah Kesejahteraan Sosial menurut Kecamatan Di Kota Bandar Lampung Tahun 2017
Number of The Shoulder Strape Social Prosperity Problem by Subdistrict in Bandar Lampung Municipality, 2017

Uraian / Description	Teluk Betung Barat	Teluk Betung Timur	Teluk Betung Selatan	Bumi Waras	Panjang
(1)	(2)	(3)	(4)	(5)	(6)
1. Anak yang berhadapan dengan hukum	-	-	-	-	-
2. Anak jalanan	-	-	1	1	-
3. Tuna susila	-	-	-	-	40
4. Gelandangan	-	-	-	-	-
5. Pengemis	1	1	27	-	1
6. Pemulung	8	-	-	-	5
7. Bekas warga binaan lembaga pemasyarakatan (BWBLP)	-	1	-	-	1
8. Orang dengan HIV/AIDS (ODHA)	-	-	-	-	2
9. Korban penyalahgunaan NAPZA	-	-	-	-	-
10. Anak dengan kedisabilisanan (cacat)	1	1	1	4	10
11. Anak terlantar	27	1	74	159	12
12. Balita Terlantar	3	-	17	26	2
13. Lanjut usia terlantar	67	10	57	121	70
14. Penyandang disabilitas (cacat)	14	6	7	31	39
15. Perempuan rawan sosial ekonomi	-	1	4	27	11
16. Fakir miskin	3 376	3 806	3 163	4 269	4 446

Bersambung / To be continued...

Sambungan tabel 4.4.1. / Continuation table 4.4.1.

Uraian / Description	Tanjung Karang Timur	Kedamaian	Teluk Betung Utara	Tanjung Karang Pusat	Enggal
(1)	(7)	(8)	(9)	(10)	(11)
1. Anak yang berhadapan dengan hukum	-	-	-	-	-
2. Anak jalanan	1	-	-	-	-
3. Tuna susila	-	-	4	-	-
4. Gelandangan	-	-	-	-	-
5. Pengemis	-	-	-	-	1
6. Pemulung	-	2	6	3	1
7. Bekas warga binaan lembaga pemasyarakatan (BWBLP)	-	-	3	-	2
8. Orang dengan HIV/AIDS (ODHA)	-	-	-	-	-
9. Korban penyalahgunaan NAPZA	-	-	17	11	-
10. Anak dengan kedisabilisanan (cacat)	6	13	16	7	-
11. Anak terlantar	25	18	18	45	40
12. Balita Terlantar	16	-	2	3	2
13. Lanjut usia terlantar	78	80	72	225	38
14. Penyandang disabilitas (cacat)	36	114	55	39	2
15. Perempuan rawan sosial ekonomi	14	19	16	53	1
16. Fakir miskin	1 753	2 106	3 130	2 655	1 134

Bersambung / To be continued...

Sambungan tabel 4.4.1. / Continuation table 4.4.1.

<i>Uraian / Description</i>	Tanjung Karang Barat	Kemiling	Langkapu- ra	Kedaton
(1)	(12)	(13)	(14)	(15)
1. Anak yang berhadapan dengan hukum	-	-	-	-
2. Anak jalanan	-	-	-	-
3. Tuna susila	-	-	-	-
4. Gelandangan	2	-	-	-
5. Pengemis	2	-	11	-
6. Pemulung	20	-	-	-
7. Bekas warga binaan lembaga masyarakatan (BWBLP)	1	-	-	-
8. Orang dengan HIV/AIDS (ODHA)	-	-	-	-
9. Korban penyalahgunaan NAPZA	8	-	-	-
10. Anak dengan kedisabilisanan (cacat)	8	3	12	3
11. Anak terlantar	5	8	12	27
12. Balita Terlantar	1	20	17	1
13. Lanjut usia terlantar	141	65	80	31
14. Penyandang disabilitas (cacat)	21	28	57	15
15. Perempuan rawan sosial ekonomi	20	12	7	11
16. Fakir miskin	2 559	2 479	1 456	2 017

Bersambung / To be continued...

Sambungan tabel 4.4.1. / Continuation table 4.4.1.

Uraian / Description	Rajabasa	Tanjung Se- nang	Labuhan Ratu
(1)	(16)	(17)	(18)
1. Anak yang berhadapan dengan hukum	-	-	-
2. Anak jalanan	-	-	1
3. Tuna susila	-	-	-
4. Gelandangan	-	-	-
5. Pengemis	2	1	1
6. Pemulung	5	11	47
7. Bekas warga binaan lembaga pemasyarakatan (BWBLP)	-	4	-
8. Orang dengan HIV/AIDS (ODHA)	-	-	-
9. Korban penyalahgunaan NAPZA	-	1	-
10. Anak dengan kedisabilisanan (cacat)	5	2	11
11. Anak terlantar	560	11	235
12. Balita Terlantar	68	1	40
13. Lanjut usia terlantar	95	21	128
14. Penyandang disabilitas (cacat)	16	10	50
15. Perempuan rawan sosial ekonomi	3	8	19
16. Fakir miskin	1 883	1 369	1 587

Bersambung / To be continued...

Sambungan tabel 4.4.1. / Continuation table 4.4.1.

Uraian / Description	Sukarame Sukabumi Way Halim			Jumlah Total	
	(1)	(19)	(20)	(21)	(22)
1. Anak yang berhadapan dengan hukum	-	-	-	-	-
2. Anak jalanan	-	-	-	-	4
3. Tuna susila	-	-	-	-	44
4. Gelandangan	-	-	-	-	2
5. Pengemis	-	-	-	-	48
6. Pemulung	-	1	-	-	109
7. Bekas warga binaan lembaga masyarakat (BWBLP)	-	-	-	-	12
8. Orang dengan HIV/AIDS (ODHA)	-	-	-	-	2
9. Korban penyalahgunaan NAPZA	-	-	-	-	37
10. Anak dengan kedisabilisan (cacat)	3	20	1	1	127
11. Anak terlantar	3	26	1	1	1 307
12. Balita Terlantar	-	1	-	-	220
13. Lanjut usia terlantar	15	111	21	21	1 526
14. Penyandang disabilitas (cacat)	9	58	-	-	607
15. Perempuan rawan sosial ekonomi	5	25	10	10	266
16. Fakir miskin	1 148	2 763	2 612	2 612	49 711

Sumber : Dinas Sosial Kota Bandar Lampung
Source Social Service of Bandar Lampung Municipality

Tabel 4.4.2. Banyaknya Penyandang Masalah Kesejahteraan Sosial di Kota Bandar Lampung Tahun 2013-2017
Number of The Shoulder Strape Social Prosperity Problem in Bandar Lampung Municipality, 2013-2017

Uraian / Description	2013	2014	2015	2016	2017
(1)	(2)	(3)	(4)	(5)	(6)
1. Anak Terlantar	364	305	267	1 438	1 307
2. Lanjut Usia Terlantar	839	839	2 309	1 946	1 526
3. Perempuan Rawan Sosial Ekonomi	585	901	1 034	625	266
4. Anak Jalanan	1 754	-	64	4	4
5. Anak yang Berhadapan Dengan Hukum	90	71	28	4	-
6. Korban Penyalahgunaan NAPZA	67	67	104	98	37
7. Penyandang Cacat	741	741	1 590	1 062	607
8. Gelandangan Dan Pengemis	399	-	98	57	50
9. Tuna Susila	16	71	73	77	44
10. Bekas Warga Binaan LP (Napi)	84	84	158	144	12
11. Fakir Miskin	224	224	13 800	55 234	49 711
12. Pemulung	8 995	10 111	231	380	109

Sumber : Dinas Sosial Kota Bandar Lampung
Source Social Service of Bandar Lampung Municipality

Tabel 4.4.3. Jumlah Akta yang Dikeluarkan Dinas Kependudukan Kota Bandar Lampung Tahun 2013-2017
Number of Certificate Issued by Demography Service of Bandar Lampung Municipality, 2013-2017

Jenis Akta <i>Type of Certificate</i>	WNI				
	2013	2014	2015	2016	2017
(1)	(2)	(3)	(4)	(5)	(6)
1. Akta Kelahiran Umum	8 507	32 649	3 701	3 953	12 783
2. Akta Perkawinan	489	472	477	409	4 938
3. Akta Kematian	212	303	321	352	389
4. Akta Perceraian	37	45	48	50	16
5. Akta Komparasi	-	-	-	-	-
6. Akta Pengesahan Anak	2	-	-	-	-
7. Ganti nama/Akta ke II	-	-	-	-	-
8. Keterangan Belum Kawin	-	-	-	-	-
9. Akta pemutihan/Dispensasi	-	-	-	-	-
10. Akta Kelahiran Istimewa	76 660	16 323	55 527	2 320	8 185
11. Keterangan Kematian	-	-	-	-	-
12. Keterangan Kelahiran	-	-	-	-	-
Jumlah / Total	85 907	49 792	60 074	7 084	18 126

Bersambung / To be continued...

Sambungan tabel 4.4.3. / Continuation table 9.1.3.

Jenis Akta <i>Type of Certificate</i>	W N A				
	2013	2014	2015	2016	2017
(1)	(2)	(3)	(4)	(5)	(6)
1. Akta Kelahiran Umum	-	-	-	-	-
2. Akta Perkawinan	2	5	4	-	-
3. Akta Kematian	2	-	-	-	-
4. Akta Perceraian	-	-	-	-	-
5. Akta Komparasi	-	-	-	-	-
6. Akta Pengesahan Anak	-	-	-	-	-
7. Ganti nama/Akta ke II	-	-	-	-	-
8. Keterangan Belum Kawin	-	-	-	-	-
9. Akta pemutihan/Dispensasi	-	-	-	-	-
10. Akta Kelahiran Istimewa	-	-	-	-	-
11. Keterangan Kematian	-	-	-	-	-
12. Keterangan Kelahiran	-	-	-	-	-
Jumlah / Total	4	5	4	-	0

Sumber : Dinas Kependudukan dan Catatan Sipil Kota Bandar Lampung
Source Demography Service of Bandar Lampung Municipality

Tabel 4.4.4. Banyaknya Akta Kelahiran dan Perkawinan yang Dikeluarkan Dinas Kependudukan Kota Bandar Lampung Tahun 2013-2017
Number of Birth and Marriage Certificate Issued by Demography Service of Bandar Lampung, 2013-2017

Bulan Month	Akta Kelahiran Birth Certificate		Akta Perkawinan Marriage Certificate	
	WNI	WNA	WNI	WNA
(1)	(2)	(3)	(4)	(5)
2017	12 783	-	4 938	-
2016	6 021	-	410	-
2015	59 228	-	477	4
2014	48 972	-	472	5
2013	85 167	-	489	2

Sumber : Dinas Kependudukan dan Catatan Sipil Kota Bandar Lampung
Source Demography Service of Bandar Lampung Municipality

Tabel 4.4.5. Banyaknya Kejahatan Umum yang Dilaporkan di Kota Bandar Lampung Tahun 2017
Number of Reported Crimes in Bandar Lampung Municipality, 2017

Jenis Kejahatan <i>Type of Crime</i>	Banyaknya Kejahatan Umum/ <i>Number of Reported Crimes</i>	
	JTP	PTP
(1)	(2)	(3)
1. Pembunuhan/ <i>Murder</i>	5	7
2. Aniaya Berat/ <i>Heavy Torture</i>	20	12
3. Penculikan/ <i>Kidnap</i>	-	-
4. Pencurian dan Kekerasan/ <i>Theft and Violence</i>	122	131
5. Pencurian dan Pemberatan/ <i>Theft</i>	401	321
6. Curanmor/ <i>Motor Vehicle Theft</i>	356	286
7. Perkosaan/ <i>Rape</i>	7	4
8. Pemerasan/ <i>Premanisme/Extortion</i>	22	9
9. Perjudian/ <i>Gambling</i>	30	30
10. Penipuan/ <i>Fraud</i>	406	276
11. Penggelapan/ <i>Embezzlement</i>	398	272
12. Pembakaran/ <i>Burning</i>	7	7
13. Pengerusakan/ <i>Disfigurement</i>	25	7
14. Senjata Tajam/ <i>Sharp Weapon</i>	18	19
15. Senjata Api/ <i>Firearm/Bahan Peledak/Explosive</i>	3	3
16. Teror Bom/ <i>Terror Bombing</i>	-	-
17. Uang Pulsa/ <i>Counterfeit Money</i>	1	1
18. Korupsi/ <i>Corruption</i>	-	-
19. Illegal Logging	-	-
20. Perdagangan Orang/ <i>Human Trafficking</i>	-	-
21. Pertahanan/ <i>Land Issues</i>	-	-
22. Lain-Lain Kejahatan/ <i>Pelanggaran/Other Crimes</i>	1 360	1 077
Jumlah 2017	3 181	2 462

Sumber : Poltabes Bandar Lampung
Source

JTP : Jumlah Tindak Pidana
PTP : Penyelesaian Tindak Pidana

4.5. KEMISKINAN / POVERTY

Tabel 4.5.1 **Garis Kemiskinan di Kota Bandar Lampung Tahun 2011-2017**
Table *Poverty Line in Bandar Lampung Municipality, 2011-2017*

Tahun Year	Garis Kemiskinan Poverty Line (rupiah)	Penduduk Miskin Number of Poor People	
		Jumlah (Ribu Jiwa) Total	Persentase Percentage
(1)	(2)	(3)	(4)
2011	359 948	121,582	13, 61
2012	392 642	117,349	12, 65
2013	429 146	102,747	10, 85
2014	450 014	102,270	10, 67
2015	476 055	101,760	10, 33
2016	502 968	100,540	10, 15
2017	540 679	100,500	9, 94

Sumber : **BPS Kota Bandar Lampung**
Source *BPS-Statistics of Bandar Lampung Municipality*

5

PERTANIAN

Agriculture



JAGUNG

PRODUKSI

530,7 ton
di 2016

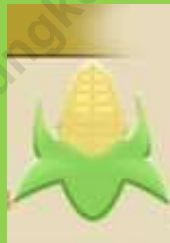

556,8 ton
di 2016

PADI

10.093,7
ton di 2016



10.239,9
ton di 2016

V. PERTANIAN

Berdasarkan data Dinas Pertanian, Peternakan, dan Kehutanan terdapat 294 ha tanah kering yang tidak diusahakan (Tabel 5.1.1).

Tahun 2017, sebagian besar produksi tanaman pangan mengalami kenaikan dibandingkan tahun 2016.

V. AGRICULTURE

Based on the Agriculture, Live-stock, and Forestry Service, there were 276 ha none cultivated dry land in 2017 (Table 5.1.1).

In 2017, food crop production has increased compared to the year 2016.

5.1. TANAMAN PANGAN / FOODS CROP

Table 5.1.1. Penggunaan Lahan Pertanian menurut Kecamatan di Kota Bandar Lampung Tahun 2013-2017 (Ha)
Utilization of Agriculture Land by Subdistrict in Bandar Lampung Municipality, 2013-2017 (Ha)

Kecamatan Subdistrict	Sawah / Wet Land			Tanah Kering / Dry Land		
	Sawah Irigasi	Sawah Tadah Hujan	Tidak Diusa- hakan	Peka- rangan	Tegal/ Kebun	Tidak Diusa- hakan
(1)	(2)	(3)	(4)	(5)	(6)	(7)
Teluk Betung Barat	24	-	-	7	41	2
Teluk Betung Timur ¹⁾	-	-	-	20	25	15
Teluk Betung Selatan	-	-	-	15	6	9
Bumi Waras ²⁾	-	-	-	5	3	-
Panjang	-	-	-	110	225	20
Tanjung Karang Timur	-	-	-	7	2	-
Kedamaian ³⁾	-	10	-	2	52	-
Teluk Betung Utara	-	-	-	10	2	1
Tanjung Karang Pusat	-	1	-	6	-	-
Enggal ⁴⁾	-	-	-	2	-	-
Tanjung Karang Barat	-	-	-	15	60	73
Kemiling	-	23	-	103	196	-
Langkapura ⁵⁾	-	14	-	15	115	20
Kedaton	-	-	-	15	-	-
Rajabasa	385	162	-	9	88	30
Tanjung Senang	-	-	-	240	102	5
Labuhan Ratu ⁶⁾	-	8	-	66	50	44
Sukarame	-	110	-	115	59	37
Sukabumi	-	60	-	15	90	20
Way Halim ⁷⁾	-	-	-	44	45	15
2017	409	513	-	799	1 161	294
2016	409	527	-	784	1238	276
2015	409	535	-	791	1 229	300
2014	410	537	-	1 044	1 180	510
2013	410	577	-	1 306	1 607	443

Sumber : Dinas Pertanian Kota Bandar Lampung
Source Agriculture Service Of Bandar Lampung Municipality

Tabel 5.1.2. Luas Panen dan Produksi Tanaman Pangan di Kota Bandar Lampung Tahun 2013-2017
Harvested Area and Production of Food Crops in Bandar Lampung Municipality, 2013-2017

Nama Tanaman <i>Name of Plant</i>	Tahun / Year				
	2013	2014	2015	2016	2017
(1)	(2)	(3)	(4)	(5)	(6)
Padi Sawah/Wetland Rice					
Luas Panen/ <i>Harvested Area (ha)</i>	1730,00	1 660	1703	1740,3	1702,4
Produksi/ <i>Production (ton)</i>	9 097,07	8 630,82	9 250	10093,74	10 239,94
Padi Ladang/Field rice					
Luas Panen/ <i>Harvested Area (ha)</i>	29,00	5	-	-	-
Produksi/ <i>Production (ton)</i>	85,83	10,60	-	-	-
Ubi Kayu/Cassava					
Luas Panen/ <i>Harvested Area (ha)</i>	172,00	78	92	64	65
Produksi/ <i>Production (ton)</i>	3 986,50	1 780	1 911	1477,6	1 501,3
Ubi Jalar/Sweet Potatoes					
Luas Panen/ <i>Harvested Area (ha)</i>	32,00	16	22	9	15
Produksi/ <i>Production (ton)</i>	297,73	149	176,6	84,3	140,63
Jagung/Corn					
Luas Panen/ <i>Harvested Area (ha)</i>	77,00	27	75	111	116
Produksi/ <i>Production (ton)</i>	366,29	128,5	346,8	530,68	556,8
Kacang Tanah/Peanuts					
Luas Panen/ <i>Harvested Area (ha)</i>	29,00	18	10	16	15
Produksi/ <i>Production (ton)</i>	27,8	17,25	11,7	17,04	16,07

Sumber : Dinas Pertanian Kota Bandar Lampung
Source Agriculture Service Of Bandar Lampung Municipality

Tabel 5.1.3. Luas Panen Dan Produksi Tanaman Pangan menurut Kecamatan di Kota Bandar Lampung Tahun 2013-2017
Harvested Area and Production of Foods Crops by Subdistrict in Bandar Lampung Municipality, 2013-2017

Kecamatan Subdistrict	Padi Sawah		Padi Ladang		Ubi Kayu	
	Luas Breadth (Ha)	Produksi Production (Ton)	Luas Breadth (Ha)	Produksi Production (Ton)	Luas Breadth (Ha)	Produksi Production (Ton)
(1)	(2)	(3)	(4)	(5)	(6)	(7)
Teluk Betung Barat	52,1	313,37	-	-	10	230,97
Teluk Betung Timur ¹⁾	-	-	-	-	-	-
Teluk Betung Selatan	-	-	-	-	1	23,1
Bumi Waras ²⁾	-	-	-	-	2	46,19
Panjang	-	-	-	-	-	-
Tanjung Karang Timur	-	-	-	-	-	-
Kedamaian ³⁾	16,5	99,24	-	-	-	-
Teluk Betung Utara	-	-	-	-	1	23,1
Tanjung Karang Pusat	2	12,03	-	-	-	-
Enggal ⁴⁾	-	-	-	-	-	-
Tanjung Karang Barat	-	-	-	-	3	69,29
Kemiling	44,2	267,07	-	-	8	184,78
Langkapura ⁵⁾	21,2	127,52	-	-	2	46,19
Kedaton	-	-	-	-	-	-
Rajabasa	1 057,6	6 361,5	-	-	4	92,39
Tanjung Senang	214,5	1 290,21	-	-	6	138,58
Labuhan Ratu ⁶⁾	16,5	99,25	-	-	1	23,1
Sukarame	174,1	1 047,21	-	-	2	46,19
Sukabumi	103,5	622,54	-	-	25	577,42
Way Halim ⁷⁾	-	-	-	-	-	-
2017	1 702,4	10 239,94	-	-	65	1 501,30
2016	1 740,3	10 093,74	-	-	64	1 477,60
2015	1 703	9 250,00	-	-	92	1 911,00
2014	1 660	8 630,82	5	10,62	78	1 780,00
2013	1 730	9 097,07	29	85,83	172	3 986,50

Bersambung / To be continued...

Sambungan tabel 5.1.3. / Continuation table 5.1.3

Kecamatan <i>Subdistrict</i>	Ubi Jalar		Jagung		Kacang Tanah	
	Luas <i>Breadth</i> (Ha)	Produksi <i>Production</i> (Ton)	Luas <i>Breadth</i> (Ha)	Produksi <i>Production</i> (Ton)	Luas <i>Breadth</i> (Ha)	Produksi <i>Production</i> (Ton)
(1)	(2)	(3)	(4)	(5)	(6)	(7)
Teluk Betung Barat	7	65,63	13	62,4	2	2,15
Teluk Betung Timur ¹⁾	-	-	-	-	-	-
Teluk Betung Selatan	-	-	-	-	-	-
Bumi Waras ²⁾	-	-	-	-	-	-
Panjang	-	-	-	-	-	-
Tanjung Karang Timur	-	-	-	-	-	-
Kedamaian ³⁾	-	-	-	-	-	-
Teluk Betung Utara	-	-	-	-	-	-
Tanjung Karang Pusat	-	-	-	-	-	-
Enggal ⁴⁾	-	-	-	-	-	-
Tanjung Karang Barat	-	-	2	9,6	-	-
Kemiling	-	-	9	43,2	5	5,36
Langkapura ⁵⁾	-	-	2	9,6	4	4,28
Kedaton	-	-	-	-	-	-
Rajabasa	-	-	-	-	-	-
Tanjung Senang	-	-	3	14,4	-	-
Labuhan Ratu ⁶⁾	-	-	-	-	-	-
Sukarame	4	37,5	1	4,8	4	4,28
Sukabumi	4	37,5	86	412,8	-	-
Way Halim ⁷⁾	-	-	-	-	-	-
2017	15	140,63	116	556,80	15	16,07
2016	9	84,3	111	530,68	16	17,04
2015	22	176,60	75	346,80	6	5,64
2014	16	149,00	27	128,50	18	17,25
2013	32	297,96	77	366,79	29	27,80

Sumber : Dinas Pertanian Kota Bandar Lampung
Source Agriculture Service Of Bandar Lampung Municipality

Tabel 5.1.4. **Luas Panen Tanaman Sayuran di Kota Bandar Lampung Tahun 2013-2017 (Ha)**
Table 5.1.4. **Harvested Area of Vegetables in Bandar Lampung Municipality, 2013-2017 (Ha)**

Nama Tanaman Name of Plant	Tahun / Year				
	2013	2014	2015	2016	2017
(1)	(2)	(3)	(4)	(5)	(6)
Buncis / Green bean	69	26	19	11	16
Kacang Panjang / Legume	86	56	34	25	15
Kangkung / Leaf vegetable	123	112	139	136	108
B a y a m / Spinach	108	110	140	132	105
Terong / Egg plant	61	33	31	23	11
Ketimun / Cucumber	54	26	18	8	12
Sawi / Mustard green	142	162	163	146	116
Cabe / Chili	29	32	26	20	25
Tomat / Tomatoes	65	27	21	18	18

Sumber : Dinas Pertanian Kota Bandar Lampung
Source Agriculture Service Of Bandar Lampung Municipality

Tabel 5.1.5. Luas Panen Tanaman Sayuran menurut Kecamatan di Kota Bandar Lampung Tahun 2013-2017 (Ha)
Harvested Area of Vegetables by Subdistrict in Bandar Lampung Municipality, 2013-2017 (Ha)

Kecamatan <i>Subdistrict</i>	Luas Panen / Harvested Area				
	Buncis	Kacang Panjang	Kangkung	Bayam	Terong
(1)	(2)	(3)	(4)	(5)	(6)
Teluk Betung Barat	6	6	-	-	6
Teluk Betung Timur ¹⁾	-	-	-	-	-
Teluk Betung Selatan	-	-	-	-	-
Bumi Waras ²⁾	-	-	-	-	-
Panjang	-	-	-	-	-
Tanjung Karang Timur	-	-	-	-	-
Kedamaian ³⁾	-	-	-	-	-
Teluk Betung Utara	-	-	-	-	-
Tanjung Karang Pusat	-	-	-	-	-
Enggal ⁴⁾	-	-	-	-	-
Tanjung Karang Barat	4	-	11	11	-
Kemiling	6	3	22	22	4
Langkapura ⁵⁾	-	1	7	3	1
Kedaton	-	-	-	-	-
Rajabasa	-	-	-	-	-
Tanjung Senang	-	-	33	33	-
Labuhan Ratu ⁶⁾	-	-	6	6	-
Sukarame	-	-	13	14	-
Sukabumi	-	-	12	12	-
Way Halim ⁷⁾	-	-	4	4	-
2017	16	10	108	105	11
2016	11	25	136	132	23
2015	19	34	139	140	31
2014	23	56	112	110	33
2013	62	86	123	115	61

Bersambung / To be continued...

Sambungan tabel 5.1.5. / Continuation table 5.1.5

Kecamatan <i>Subdistrict</i>	Luas Panen / Harvested Area			
	Ketimun	Sawi	Cabe	Tomat
(1)	(2)	(3)	(4)	(5)
Teluk Betung Barat	3	-	8	3
Teluk Betung Timur ¹⁾	-	-	-	-
Teluk Betung Selatan	-	-	-	-
Bumi Waras ²⁾	-	-	-	-
Panjang	-	-	-	-
Tanjung Karang Timur	-	-	-	-
Kedamaian ³⁾	-	-	-	-
Teluk Betung Utara	-	-	-	-
Tanjung Karang Pusat	-	-	-	-
Enggal ⁴⁾	-	-	-	-
Tanjung Karang Barat	-	11	2	-
Kemiling	6	18	7	-
Langkapura ⁵⁾	1	2	1	-
Kedaton	-	-	-	-
Rajabasa	-	-	-	-
Tanjung Senang	1	40	3	-
Labuhan Ratu ⁶⁾	-	-	-	-
Sukarame	1	27	1	2
Sukabumi	-	12	3	-
Way Halim ⁷⁾	-	6	-	-
2017	12	116	25	5
2016	8	146	20	18
2015	18	163	26	21
2014	26	162	32	27
2013	54	175	33	65

Sumber : Dinas Pertanian Kota Bandar Lampung

Source Agriculture Service Of Bandar Lampung Municipality

Tabel 5.1.6. Produksi Tanaman Sayuran di Kota Bandar Lampung Tahun 2013-2017 (Ton)
Table Production of Vegetables in Bandar Lampung Municipality, 2013-2017 (Ton)

Kecamatan Subdistrict	Tahun / Year				
	2013	2014	2015	2016	2017
(1)	(2)	(3)	(4)	(5)	(6)
Buncis / Green bean	693,6	281	188	238	14,0
Kacang Panjang / Legume	1 106,82	1 204	389	274	21,8
Kangkung / Leaf vegetable	2 265,5	941,8	5 283	2475	84,3
Bayam / Spinach	1 095,5	989,3	4 752	1767	94,1
Terong / Egg plant	1 071,03	518	640	307	42,1
Ketimun / Cucumber	1 175	547,2	264	311	10,4
Sawi / Mustard green	3 150	2 985	12 312	7452	69,2
Cabe / Chili	141,75	131	411	144	22,2
T o m a t / Tomatoes	605,92	156	308	145	16,5

Sumber : Dinas Pertanian Kota Bandar Lampung
Source Agriculture Service Of Bandar Lampung Municipality

Tabel 5.1.7. Produksi Tanaman Sayuran menurut Kecamatan di Kota Bandar Lampung Tahun 2013-2017 (Ton)
Production of Vegetables by Subdistrict in Bandar Lampung Municipality, 2013-2017 (Ton)

Kecamatan Subdistrict	Produksi / Production				
	Buncis	Kacang Panjang	Kangkung	Bayam	Terong
(1)	(2)	(3)	(4)	(5)	(6)
Teluk Betung Barat	4	4,5	-	-	4
Teluk Betung Timur ¹⁾	-	-	-	-	-
Teluk Betung Selatan	-	-	-	-	-
Bumi Waras ²⁾	-	-	-	-	-
Panjang	-	-	-	-	-
Tanjung Karang Timur	-	-	-	-	-
Kedamaian ³⁾	-	-	-	-	-
Teluk Betung Utara	-	-	-	-	-
Tanjung Karang Pusat	-	-	-	-	-
Enggal ⁴⁾	-	-	-	-	-
Tanjung Karang Barat	1,8	2,3	3,3	3,3	-
Kemiling	8,2	15	20,4	18	8,1
Langkapura ⁵⁾	-	-	22,1	12,2	30
Kedaton	-	-	-	-	-
Rajabasa	-	-	-	-	-
Tanjung Senang	-	-	6,6	3,9	-
Labuhan Ratu ⁶⁾	-	-	1,2	1,2	-
Sukarame	-	-	13	38	-
Sukabumi	-	-	16,9	16,7	-
Way Halim ⁷⁾	-	-	0,8	0,8	-
2017	14	21,8	84,3	94,1	42,1
2016	238	274	2 475	1 767	307
2015	188	389	5 283	4 752	640
2014	281	1 204	941,8	989,3	518,1
2013	693,6	1 106,82	1 037,5	1 095,5	1 071,03

Bersambung / To be continued...

Sambungan tabel 5.1.7. / Continuation table 5.1.7.

Kecamatan Subdistrict	Produksi / Production			
	Ketimun	Sawi	Cabe	Tomat
(1)	(2)	(3)	(4)	(5)
Teluk Betung Barat	3,2	-	9,3	14
Teluk Betung Timur ¹⁾	-	-	-	-
Teluk Betung Selatan	-	-	-	-
Bumi Waras ²⁾	-	-	-	-
Panjang	-	-	-	-
Tanjung Karang Timur	-	-	-	-
Kedamaian ³⁾	-	-	-	-
Teluk Betung Utara	-	-	-	-
Tanjung Karang Pusat	-	-	-	-
Enggal ⁴⁾	-	-	-	-
Tanjung Karang Barat	-	2,2	1,9	-
Kemiling	4,8	13	4,8	-
Langkapura ⁵⁾	0,2	0,2	1	-
Kedaton	-	-	-	-
Rajabasa	-	-	-	-
Tanjung Senang	0,2	4,1	2	-
Labuhan Ratu ⁶⁾	-	-	-	-
Sukarame	2	25,2	1	4
Sukabumi	-	23,7	2,2	-
Way Halim ⁷⁾	-	0,8	-	-
2017	10,4	69,2	22,2	18
2016	311,0	7 452	144,0	145,0
2015	264,0	12 312	410,0	316,0
2014	547,2	2985	131,0	156,0
2013	1175	3150	141,75	605,02

Sumber : Dinas Pertanian Kota Bandar Lampung
Source Agriculture Service Of Bandar Lampung Municipality

Tabel 5.1.8. Luas Panen Tanaman Buah-Buahan di Kota Bandar Lampung Tahun 2013-2017 (Ha)
Table Harvested Area of Fruit Plants in Bandar Lampung Municipality, 2013-2017 (Ha)

Nama Tanaman Name of Plant	Tahun / Year				
	2013	2014	2015	2016	2017
(1)	(2)	(3)	(4)	(5)	(6)
Pisang / Bananas	32,86	04	10,97	12,65	14,51
Nenas / Pineapple	0,07	0,2	0,0024	0,0036	0,0026
Pepaya / Pepaya	18,25	23,56	4,74	2,54	5,95
Jambu Biji / Guava	10,14	43,71	6,69	5,6	6,74
Duku / Langsung	126,79	34,88	4,51	2,29	4,51
Rambutan / Rambutans	117,83	462,57	38,12	31,66	217,45
Durian / Durian	115,39	987,31	219,66	194,88	115,46
Salak / Zalaccas	126,79	15,25	3,96	4,34	4,6
Sawo / Spodilla	5,4	41,52	10,01	7,47	7,69
Mangga / Mangoes	126,15	724,21	99,81	57,54	41,05
Alpukat / Avocado	63,2	159,56	26,59	25,79	128,94
Belimbing / Star fruit	8	8,53	0,96	0,927	1,483
Jeruk / Orange	0,59	1,42	0,82	0,1	0,1
Nangka / Jack fruit	31,20	86,73	18,26	21,06	27,48
Lainnya / Others	189,62	706,93	76,83	133,47	235,15

Sumber : Dinas Pertanian Kota Bandar Lampung
Source Agriculture Service Of Bandar Lampung Municipality

Tabel 5.1.9. Luas Panen Tanaman Buah-Buahan menurut Kecamatan di Kota Bandar Lampung Tahun 2013-2017 (Ha)
Harvested Area of Fruit Plants by Subdistrict in Bandar Lampung Municipality, 2013-2017 (Ha)

Kecamatan Subdistrict	Luas Panen / Harvested Area							
	Pisang	Nanas	Pepaya	Jambu Biji	Duku	Ram-butan	Durian	Salak
(1)	(2)	(3)	(4)	(5)	(6)	(7)	(8)	(9)
Teluk Betung Barat	8,5	-	2,7	1,38	4,25	-	-	3,75
Teluk Betung Timur ¹⁾	1	-	-	-	-	-	0,02	-
Teluk Betung Selatan	0,12	-	0,05	0,073	-	0,07	0,4	-
Bumi Waras ²⁾	0,031	-	0,033	0,03	0,02	-	-	-
Panjang	-	-	-	-	-	-	-	-
Tanjung Karang Timur	0,021	-	0,014	0,043	-	0,11	0,04	-
Kedamaian ³⁾	-	-	-	0,02	-	-	-	-
Teluk Betung Utara	-	-	0,111	0,14	-	-	-	-
Tanjung Karang Pusat	0,08	-	0,05	0,15	-	0,05	2,5	-
Enggal ⁴⁾	0,007	-	-	-	-	0,53	-	-
Tanjung Karang Barat	0,256	-	0,042	-	0,24	1,8	112	0,02
Kemiling	1,2	-	0,35	3,9	-	2,0	-	0,83
Langkapura ⁵⁾	0,1	-	0,2	-	-	0,3	-	-
Kedaton	0,017	-	0,032	0,02	-	-	-	-
Rajabasa	0,134	0,0008	0,07	0,13	-	0,68	0,26	-
Tanjung Senang	0,496	0,001	0,235	0,22	-	3,7	0,1	-
Labuhan Ratu ⁶⁾	0,05	0,0008	0,003	0,15	-	-	0,02	-
Sukarame	0,102	-	0,065	0,15	-	0,21	0,12	-
Sukabumi	2,4	-	2	0,33	-	-	-	-
Way Halim ⁷⁾	-	-	-	-	-	-	-	-
2017	14,51	0,0026	5,95	6,74	4,51	217,45	115,46	4,6
2016	12,65	0,0036	2,54	5,57	2,29	31,66	194,88	4,34
2015	10,97	0,0024	4,74	6,69	4,51	38,12	219,66	3,96
2014	39,31	0,015	17,6	23,7	1,67	144,9	96,2	9,9
2013	32,86	0,07	18,25	10,65	6,9	117,83	115,39	126,79

Bersambung / To be continued...

Sambungan tabel 5.1.9. / Continuation table 5.1.9.

Kecamatan Subdistrict	Luas Panen / Harvested Area						
	Sawo	Mangga	Alpukat	Belimbing	Jeruk	Nangka	Lainnya
(1)	(2)	(3)	(4)	(5)	(6)	(7)	(8)
Teluk Betung Barat	-	15	3	0,83	-	6	10,5
Teluk Betung Timur ¹⁾	-	-	-	-	-	-	4
Teluk Betung Selatan	-	0,16	0,3	0,05	-	0,2	0,025
Bumi Waras ²⁾	-	0,04	0,03	0,007	-	0,21	-
Panjang	-	-	-	-	-	-	-
Tanjung Karang Timur	-	0,21	0,17	0,063	-	0,06	-
Kedamaian ³⁾	-	0,03	-	-	-	-	-
Teluk Betung Utara	0,09	1,55	-	-	-	2	-
Tanjung Karang Pusat	-	0,5	1	0,083	-	-	-
Enggal ⁴⁾	-	0,6	0,63	-	-	-	-
Tanjung Karang Barat	0,2	10	2,95	-	-	0,18	6,25
Kemiling	5,35	-	111,5	0,067	0,025	11,83	193,53
Langkapura ⁵⁾	-	1	2	-	-	-	0,9
Kedaton	-	0,58	0,22	0,027	-	0,54	-
Rajabasa	0,4	0,96	0,64	0,12	0,025	0,43	0,97
Tanjung Senang	0,14	9,5	0,42	0,083	-	0,58	4,91
Labuhan Ratu ⁶⁾	-	-	0,1	0,05	-	3	11,76
Sukarame	0,51	0,78	0,83	0,08	0,05	0,45	0,57
Sukabumi	1	-	5	-	-	2	1,67
Way Halim ⁷⁾	-	0,14	0,15	0,023	-	-	0,06
2017	7,69	41,05	128,94	1,483	0,1	27,48	235,15
2016	7,47	57,45	25,79	0,927	0,1	21,06	133,47
2015	10,01	99,81	26,59	0,96	0,82	18,26	76,83
2014	37,8	180,9	62,2	3	0,4	31,3	171,8
2013	5,4	126,15	63,2	8	0,59	31,20	189,62

Sumber : Dinas Pertanian Kota Bandar Lampung

Source Agriculture Service Of Bandar Lampung Municipality

Tabel 5.1.10 Produksi Tanaman Buah-Buahan di Kota Bandar Lampung Tahun 2013-2017 (Ton)
Table Production of Fruit Plants in Bandar Lampung Municipality, 2013-2017 (Ton)

Nama Tanaman <i>Name of Plant</i>	Tahun / Year				
	2013	2014	2015	2016	2017
(1)	(2)	(3)	(4)	(5)	(6)
Pisang / Bananas	637	516,5	740	694,6	1,232,5
Nenas / Pineapple	7	8	1	1,1	0,6
Pepaya / Pepaya	286,6	447	443,7	205,7	313,8
Jambu Biji / Guava	64,9	60,2	71,2	160	155,3
Duku / Langsat	69,6	7,4	66,2	5	7,6
Rambutan / Rambutans	286,2	52,8	253,4	132,7	75,6
Durian / Durian	692,1	120,5	714,5	574,3	160,8
Salak / Zalaccas	84	31,9	63,1	55,9	-
Sawo / Spodilla	53,1	79,6	64,1	68,2	60
Mangga / Mangoes	851,4	569,1	684,6	775,4	387,6
Alpukat / Avocado	252,1	197,6	231,8	433,7	441,13
Belimbing / Star fruit	76,2	25,45	26,1	30,2	26,5
Jeruk / Orange	5,9	8,7	5,3	1,3	3,6
Nangka / Jack fruit	165,4	127,4	214	213,6	286,4
Lainnya / Others	562,34	408,41	727,9	745,6	777

Sumber : Dinas Pertanian Kota Bandar Lampung
Source Agriculture Service Of Bandar Lampung Municipality

Tabel 5.1.11 Produksi Tanaman Buah-Buahan menurut Kecamatan di Kota Bandar Lampung Tahun 2013-2017 (Ton)
Production of Fruit Plants by Subdistrict in Bandar Lampung Municipality, 2013-2017 (Ton)

Kecamatan Subdistrict	Produksi / Production							
	Pisang	Nan- as	Pepa- ya	Jam- bu Biji	Duku	Ram- butan	Durian	Salak
(1)	(2)	(3)	(4)	(5)	(6)	(7)	(8)	(9)
Teluk Betung Barat	1 050	-	224	23,5	6	-	-	195
Teluk Betung Timur ¹⁾	27,1	-	-	-	-	-	0,3	-
Teluk Betung Selatan	4,3	-	4	1,9	-	0,8	2,3	-
Bumi Waras ²⁾	6,1	-	1,2	1,1	0,4	-	-	-
Panjang	-	-	-	-	-	-	-	-
Tanjung Karang Timur	0,5	-	0,9	0,3	-	0,5	0,4	-
Kedamaian ³⁾	-	-	-	0,2	-	-	-	-
Teluk Betung Utara	-	-	7,4	1	-	-	-	-
Tanjung Karang Pusat	5,4	-	3,8	2,7	-	1	10,1	-
Enggal ⁴⁾	0,2	-	-	-	-	1,2	-	-
Tanjung Karang Barat	21,6	-	1,9	-	1,2	9	143,7	0,7
Kemiling	40	-	9,6	106	-	16,8	-	5,3
Langkapura ⁵⁾	3	-	6,1	-	-	1,5	-	-
Kedaton	0,7	-	3,8	0,1	-	0,4	-	-
Rajabasa	9	0,3	11,9	5	-	3,8	2,3	-
Tanjung Senang	34,2	0,1	6,1	7,5	-	40,2	1,2	-
Labuhan Ratu ⁶⁾	0,4	-	0,4	-	-	-	0,3	-
Sukarame	1,9	0,2	6,1	1,9	-	0,4	0,2	-
Sukabumi	28,1	-	26,6	4,1	-	-	-	-
Way Halim ⁷⁾	-	-	-	-	-	-	-	-
2017	1 232,5	0,6	313,8	155,3	7,6	75,6	160,8	201
2016	694,6	1,1	205,7	160	5	132,7	574,3	55,9
2015	740	1	443,7	71,2	66,2	253,4	714,5	63,1
2014	516,5	13	447	60,2	7,4	52,8	120,5	31,9
2013	672,85	7,1	286,38	68,83	30,63	241,62	639,54	79,87

Bersambung / To be continued...

Sambungan tabel 5.1.11. / Continuation table 5.1.11.

Kecamatan Subdistrict	Produksi / Production						
	Sawo	Mang- ga	Al- pukat	Belim- bing	Jeruk	Nangka	Lainnya
(1)	(2)	(3)	(4)	(5)	(6)	(7)	(8)
Teluk Betung Barat	-	61	21	9,5	-	130	113,5
Teluk Betung Timur ¹⁾	-	-	-	-	-	-	41
Teluk Betung Selatan	-	2,2	0,37	1,8	-	1,1	0,6
Bumi Waras ²⁾	-	1,1	0,04	0,3	-	8,1	-
Panjang	-	-	-	-	-	-	-
Tanjung Karang Timur	-	4	0,09	1,6	-	0,1	-
Kedamaian ³⁾	-	0,6	-	-	-	-	-
Teluk Betung Utara	0,8	21,2	-	-	-	9,9	-
Tanjung Karang Pusat	-	3,3	0,89	2	-	-	-
Enggal ⁴⁾	-	12,1	0,74	-	-	-	-
Tanjung Karang Barat	1,5	75	20	-	-	1,1	36,9
Kemiling	38,1	-	325,9	0,4	0,8	78	438,7
Langkapura ⁵⁾	0,3	6,1	13,5	-	-	-	5,1
Kedaton	-	4,8	1,3	0,4	-	2,8	-
Rajabasa	5	9	15,6	2	1,6	13,7	16,9
Tanjung Senang	4,4	177,6	9,7	5,3	-	13,1	62,8
Labuhan Ratu ⁶⁾	-	-	1,1	1,2	-	18,2	47,5
Sukarame	3	5,6	3,7	1,4	1,2	2,8	3,9
Sukabumi	6,9	-	24,5	-	-	7,5	10,1
Way Halim ⁷⁾	-	4	2,7	0,6	-	-	-
2017	60	387,6	441,13	26,5	3,6	286,4	777
2016	68,2	775,4	433,7	30,2	1,3	213,6	745,6
2015	64,1	684,6	231,8	26,1	5,3	214	727,9
2014	79,6	569,1	197,6	25,45	8,7	127,4	408,81
2013	67,36	807,75	252,1	76,23	5,9	165,84	562,34

Sumber : Dinas Pertanian Kota Bandar Lampung*Source Agriculture Service Of Bandar Lampung Municipality*

5.2. PERKEBUNAN / ESTATES

Tabel 5.2.1 Luas Areal Tanaman Perkebunan Rakyat menurut Kecamatan di Kota Bandar Lampung Tahun 2013-2017
Land Area of Public Estates Plantby Subdistrict in Bandar Lampung Municipality, 2013-2017

Kecamatan Subdistrict	Luas Areal / Land Area (Ha)			
	Kelapa Dalam	Kelapa Hibrida	Cengkeh	Kopi
(1)	(2)	(3)	(4)	(5)
Teluk Betung Barat	16,0	-	6,0	-
Teluk Betung Timur ¹⁾	2,0	-	-	-
Teluk Betung Selatan	10,0	-	-	-
Bumi Waras ²⁾	5,0	-	-	-
Panjang	54,0	-	-	-
Tanjung Karang Timur	-	-	-	-
Kedamaian ³⁾	1,0	-	-	-
Teluk Betung Utara	38,0	-	15,0	20,0
Tanjung Karang Pusat	3,0	-	-	-
Enggal ⁴⁾	1,0	-	-	-
Tanjung Karang Barat	22,0	-	3,0	13,0
Kemiling	78,0	-	4,0	143,0
Langkapura ⁵⁾	1,0	-	-	-
Kedaton	5,0	-	-	-
Rajabasa	30,0	-	-	-
Tanjung Senang	27,0	-	3,0	-
Labuhan Ratu ⁶⁾	62,0	-	-	-
Sukarame	6,0	-	-	-
Sukabumi	37,0	-	12,0	7,0
Way Halim ⁷⁾	4,0	-	-	-
2017	402,0	-	43,0	183,0
2016	405,0	-	50,0	191,0
2015	406,0	-	51,0	195,0
2014	400,0	-	50,0	195,0
2013	408,0	-	50,0	210,0

Bersambung / To be continued...

Sambungan tabel 5.2.1. / Continuation table 5.2.1.

Kecamatan Subdistrict	Luas Areal / Land Area (Ha)				
	Panili	Jahe	Lada	Kakao	Aren
(1)	(2)	(3)	(4)	(5)	(6)
Teluk Betung Barat	35,0	-	-	60,0	-
Teluk Betung Timur ¹⁾	-	-	-	-	-
Teluk Betung Selatan	-	-	-	-	-
Bumi Waras ²⁾	-	-	-	-	-
Panjang	-	-	-	36,0	-
Tanjung Karang Timur	-	-	-	-	-
Kedamaian ³⁾	-	-	-	-	-
Teluk Betung Utara	26,0	-	10,0	93,0	29,0
Tanjung Karang Pusat	-	-	-	-	-
Enggal ⁴⁾	-	-	-	-	-
Tanjung Karang Barat	-	-	-	42,0	-
Kemiling	-	-	2,0	275,0	3,0
Langkapura ⁵⁾	-	-	-	-	-
Kedaton	-	-	-	-	-
Rajabasa	-	-	-	-	-
Tanjung Senang	-	-	-	2,0	-
Labuhan Ratu ⁶⁾	-	-	-	2,0	-
Sukarame	-	-	-	1,0	-
Sukabumi	-	-	-	9,0	2,0
Way Halim ⁷⁾	-	-	-	-	-
2017	61,0		12,0	520,0	39,0
2016	64,0	-	12,0	555,0	39,0
2015	64,0	-	12,0	546,0	39,0
2014	64,0	-	12,0	560,0	39,0
2013	64,0	-	12,0	582,0	43,0

Sumber : Dinas Pertanian Kota Bandar Lampung

Source Agriculture Service Of Bandar Lampung Municipality

Tabel 5.2.2. Produksi Tanaman Perkebunan Rakyat di Kota Bandar Lampung Tahun 2013-2017
Production of Public Estates Plant in Bandar Lampung Municipality, 2013-2017

Kecamatan Subdistrict	Produksi / Production (Ton)			
	Kelapa Dalam	Kelapa Hibrida	Cengkeh	Kopi
(1)	(2)	(3)	(4)	(5)
Teluk Betung Barat	24,0	-	3,0	-
Teluk Betung Timur ¹⁾	3,0	-	-	-
Teluk Betung Selatan	10,0	-	-	-
Bumi Waras ²⁾	8,0	-	-	-
Panjang	80,0	-	-	-
Tanjung Karang Timur	-	-	-	-
Kedamaian ³⁾	2,0	-	-	-
Teluk Betung Utara	50,0	-	8,64	21,0
Tanjung Karang Pusat	5,0	-	-	-
Enggal ⁴⁾	2,0	-	-	-
Tanjung Karang Barat	33,0	-	1,0	14,0
Kemiling	104,0	-	2,0	193,40
Langkapura ⁵⁾	2,0	-	-	-
Kedaton	8,0	-	-	-
Rajabasa	45,0	-	-	-
Tanjung Senang	41,0	-	1,0	-
Labuhan Ratu ⁶⁾	92,8	-	-	-
Sukarame	9,0	-	-	-
Sukabumi	54,0	-	5,0	3,0
Way Halim ⁷⁾	6,0	-	-	-
2017	578,8	-	20,64	231,40
2016	595,0	-	22,0	231,40
2015	609,0	-	20,00	252,00
2014	583,5	-	20,64	234,90
2013	583,5	-	20,64	240,50

Bersambung / To be continued...

Sambungan tabel 5.2.2. / Continuation table 5.2.2.

Kecamatan Subdistrict	Produksi / Production (Ton)				
	Panili	Jahe	Lada	Kakao	Aren
(1)	(2)	(3)	(4)	(5)	(6)
Teluk Betung Barat	18,0	-	-	56,0	-
Teluk Betung Timur ¹⁾	-	-	-	-	-
Teluk Betung Selatan	-	-	-	-	-
Bumi Waras ²⁾	-	-	-	-	-
Panjang	-	-	-	37,0	-
Tanjung Karang Timur	-	-	-	-	-
Kedamaian ³⁾	-	-	-	-	-
Teluk Betung Utara	10,71	-	6,0	80,0	27,0
Tanjung Karang Pusat	-	-	-	-	-
Enggal ⁴⁾	-	-	-	-	-
Tanjung Karang Barat	-	-	-	42,0	-
Kemiling	-	-	2,0	294,0	3,0
Langkapura ⁵⁾	-	-	-	-	-
Kedaton	-	-	-	-	-
Rajabasa	-	-	-	-	-
Tanjung Senang	-	-	-	2,0	-
Labuhan Ratu ⁶⁾	-	-	-	2,0	-
Sukarame	-	-	-	1,0	-
Sukabumi	-	-	-	6,0	4,68
Way Halim ⁷⁾	-	-	-	-	-
2017	28,71	-	8,0	520,0	34,68
2016	28,0	-	8,0	522,0	35,80
2015	27,50	-	8,0	513,0	35,70
2014	27,50	-	8,0	520,0	35,70
2013	27,5	-	8,0	527,0	34,65

Sumber : Dinas Pertanian Kota Bandar Lampung

Source Agriculture Service Of Bandar Lampung Municipality

5.3. PETERNAKAN / ANIMAL HUSBANDRY

Table 5.3.1. Populasi Ternak Besar, Ternak Kecil, dan Unggas di Kota Bandar Lampung Tahun 2017
Population of Big Cattle, Small Cattle, and Fowl Cattle in Bandar Lampung Municipality, 2017

Jenis Ternak <i>Kind of Livestock</i>	Populasi (ekor) / Population (heads)		
	Lokal/ <i>Local</i>	Ekspor/ <i>Export</i>	Impor/ <i>Import</i>
(1)	(2)	(3)	(4)
1. Ternak Besar/Big Cattle			
a. Sapi/Cow	1 189	-	-
b. Kerbau/Buffalo	61	-	-
c. Kuda/Horse	25	-	-
2. Ternak Kecil/Small Cattle			
a. Kambing/Goat	3 129	-	-
b. Domba/Sheep	345	-	-
c. Babi/Pig	-	-	-
3. Unggas/Fowl Cattle			
a. Ayam Buras/Local Chicken	38 174	-	-
b. Itik/Duck	2 733	-	-
c. Ayam Ras Pedaging/ <i>Fleshly Chicken</i>	23 000	-	-
d. Ayam Ras Petelur/ <i>Layer Chicken</i>	12 000	-	-

Sumber : Dinas Pertanian Kota Bandar Lampung
Source Agriculture Service Of Bandar Lampung Municipality

Tabel 5.3.2. Produksi dan Konsumsi Daging dan Telur di Kota Bandar Lampung Tahun 2013-2017
Table
Production and Consumption of Meat and Egg in Bandar Lampung Municipality, 2013-2017

T a h u n Y e a r	P r o d u k s i / P r o d u c t i o n (t o n)		K o n s u m s i / K a p i t a / T a h u n C o n s u m p t i o n / C a p i t a / Y e a r (k g)	
	D a g i n g M e a t	T e l u r E g g	D a g i n g M e a t	T e l u r E g g
(1)	(2)	(3)	(4)	(5)
2 0 1 3	4 228,815	9 974,474	8,50	8,66
2 0 1 4	4 547,29	10 530,760	8,58	8,71
2 0 1 5	5 003,542	10 926,702	8,88	8,89
2 0 1 6	5 170,740	11 025,134	8,92	9,08
2 0 1 7	5 143,155	13 679,533	8,94	9,09

Sumber : Dinas Pertanian Kota Bandar Lampung
Source *Agriculture Service Of Bandar Lampung Municipality*

Tabel 5.3.3. Banyaknya Ternak yang Dipotong menurut Jenis Ternak di Kota Bandar Lampung Tahun 2013-2017
Number of Beef Cattle by Kind of Livestock in Bandar Lampung Municipality, 2013-2017

Bulan Month	Jenis Ternak (ekor) / Kind of Livestock (heads)				
	Sapi Cow	Kerbau Buffalo	Kambing Goat	Babi Pig	Unggas Fowl
(1)	(2)	(3)	(4)	(5)	(6)
Januari	363	1	168	147	16 800
Februari	446	2	168	140	16 800
Maret	524	3	170	204	20 400
April	600	2	176	162	16 200
Mei	454	2	186	217	18 600
Juni	439	1	144	168	14 400
Juli	834	6	222	259	22 200
Agustus	477	2	186	217	18 600
September	453	2	168	196	16 800
Oktober	450	3	192	224	19 200
November	495	3	180	210	18 000
Desember	536	6	180	210	18 000
2017	6 071	33	2 140	2 354	216 000
2016	7 678	28	4 394	2 419	214 800
2015	7 713	30	4 555	2 028	200 300
2014	7 418	36	2 889	2 633	371 000
2013	6 640	37	2 426	2 565	177 710

Sumber : Dinas Pertanian Kota Bandar Lampung
Source Agriculture Service Of Bandar Lampung Municipality

Tabel 5.3.4. Populasi Ternak Besar, Ternak Kecil, dan Unggas Menurut Kecamatan di Kota Bandar Lampung Tahun 2017
Population of Big Cattle, Small Cattle, and Fowl Cattle in Bandar Lampung Municipality, 2017

Bulan Month	Jenis Ternak (ekor) / Kind of Livestock (heads)						
	Sapi Cow	Kerbau Buffalo	Kamb- ing Goat	Ayam Buras	Itik	Ayam Ras Ped- aging	Ayam Ras Petelur
(1)	(2)	(3)	(4)	(5)	(6)	(7)	(8)
Teluk Betung Barat	29	-	158	1 998	-	-	-
Teluk Betung Timur ¹⁾	11	-	51	743	33	4 000	-
Teluk Betung Selatan	3	-	79	1 021	121	-	-
Bumi Waras ²⁾	-	-	15	404	23	-	-
Panjang	34	-	454	1 784	435	-	-
Tanjung Karang Timur	16	-	80	1 234	231	-	-
Kedamaian ³⁾	39	-	33	1 897	34	4 000	-
Teluk Betung Utara	5	-	164	1 986	21	-	-
Tanjung Karang Pusat	3	-	98	312	-	-	-
Enggal ⁴⁾	16	-	-	354	-	-	-
Tanjung Karang Barat	60	5	178	1 398	214	2 000	-
Kemiling	216	-	668	6 187	456	4 000	4 000
Langkapura ⁵⁾	17	-	63	2 410	112	-	2 000
Kedaton	23	-	98	1 034	102	-	-
Rajabasa	195	18	266	4 329	231	-	4 500
Tanjung Senang	186	3	265	3 209	211	7 000	1 500
Labuhan Ratu ⁶⁾	14	-	68	1 023	67	-	-
Sukarame	115	26	66	2 006	132	-	-
Sukabumi	196	9	288	4 233	243	2 000	-
Way Halim ⁷⁾	11	-	37	612	67	-	-
2017	1 189	61	3 129	38 174	2 733	23 000	12 000

Sumber : Dinas Pertanian Kota Bandar Lampung
Source Agriculture Service Of Bandar Lampung Municipality

5.4. PERIKANAN / FISHERY

Tabel 5.4.1. Produksi Ikan Laut menurut Jenisnya di Kota Bandar Lampung Tahun 2017
Table Production of Sea Fish by The Kind in Bandar Lampung Municipality, 2017

Jenis Ikan <i>Kind of Fish</i>	Produksi (ton) <i>Production (ton)</i>	Jenis Ikan <i>Kind of Fish</i>	Produksi (ton) <i>Production (ton)</i>
(1)	(2)	(3)	(4)
1. Simba	21,13	25. Manyung	6,67
2. Bentong	17,80	26. Layur	8,34
3. Kembung	17,12	27. Kiter	12,79
4. Ekor Kuning	6,67	28. Talang	2,78
5. Selar	8,12	29. Bakre	17,56
6. Cucut	4,45	30. Pisang-pisang	6,67
7. Tongkol	36,25	31. Kurisi	7,12
8. Pe' (Pari)	3,28	32. Taji-taji	3,06
9. Kakap Merah	9,89	33. Jolot	6,12
10. Kuniran	5,81	34. Teri	18,45
11. Sebelah	6,23	35. Petek	4,45
12. Kacangan	1,11	36. Belebaran	5,00
13. Tenggiri	8,74	37. Tanjan	6,12
14. Wailul	1,95	38. Lemuru	2,78
15. Semadar	3,22	39. Bawal	9,45
16. Lemadang	1,67	40. Layang	12,23
17. Bandeng	5,56	41. Cumi-cumi	49,26
18. Waliran	2,22	42. Kampakan	12,23
19. Salem	5,67	43. Raja Ganteng	13,90
20. Layaran	2,78	44. Kerapu Lodi	6,12
21. Remang	1,67	45. Sotong	11,12
22. Belida	8,34	46 Kerapu Bebek	5,56
23 Baronang	5,89	47 Kerapu Karet	5,84
24 Kakap Putih	8,34		

Sumber : Dinas Kelautan dan Perikanan Kota Bandar Lampung
Source Ocean and Fishery Service of Bandar Lampung Municipality

Tabel 5.4.2 **Produksi Ikan Air Tawar menurut Jenisnya di Kota Bandar Lampung Tahun 2012-2017**
Table *Production of River Fish by The Kind in Bandar Lampung Municipality, 2012-2017*

Jenis Ikan <i>Kind of Fish</i>	Produksi / Production (ton)					
	2012	2013	2014	2015	2016	2017
(1)	(2)	(3)	(4)	(5)	(6)	(7)
1. Ikan Mas	20,0	20,0	21,0	25,2	2,74	7,54
2. Tawes	-	-	-	-	-	-
3. Nila	10,0	10,0	11,0	15,2	11,31	16,5
4. Nilem	-	-	-	-	-	-
5. Gurame	22,0	20,0	23,0	28,8	3,06	2,64
6. Tambakan	-	-	-	-	-	-
7. L e l e	250,0	225,0	230,0	287,5	107,78	73,03
8. Patin	85,0	75,0	95,0	109,3	22,73	17,16
9. Ikan Lainnya	8,0	10,0	11,0	12,7	1,56	-

Sumber : Dinas Kelautan dan Perikanan Kota Bandar Lampung
Source Ocean and Fishery Service of Bandar Lampung Municipality

Tabel 5.4.3. Produksi Ikan Laut Basah dan Ikan Air Tawar di Kota Bandar Lampung Tahun 2013-2017 (Ton)
Table Production and Value of Raw Sea Fish and Raw River Fish in Bandar Lampung Municipality, 2013-2017 (Ton)

Bulan	Ikan Laut Basah	Ikan Air Tawar
<i>Month</i>	<i>Raw Sea Fish</i>	<i>Raw River Fish</i>
(1)	(2)	(3)
Januari/January	44,36	9,35
Pebruari/February	51,86	11,69
Maret/March	32,36	8,95
April/April	29,13	1,16
Mei/May	18,12	18,70
Juni/June	34,76	9,52
Juli/July	36,02	0,45
Agustus/August	45,24	20,62
September/September	35,12	8,48
Oktober/October	47,28	4,09
Nopember/November	39,58	20,80
Desember/December	34,15	3,51
2017	447,97	116,87
2016	609,18	149,18
2015	33 925,00	1 856,00
2014	30 794,00	1 587,00
2013	30 204,00	1 555,00

Sumber : Dinas Kelautan dan Perikanan Kota Bandar Lampung
Source Ocean and Fishery Service of Bandar Lampung Municipality

6

AIR MINUM, ENERGI, DAN INDUSTRI

Water Supply, Energy, and
Industry



Industri kecil
Kota Bandar
Lampung



2.987
UNIT USAHA

**VI. AIR MINUM, ENERGI, DAN
INDUSTRI**

Nilai air minum yang didistribusikan PDAM 'Way Rilau' mengalami peningkatan di Tahun 2017 jika dibandingkan dengan tahun sebelumnya (Tabel 6.1.1).

Pada tahun 2017, terdapat peningkatan jumlah unit usaha dengan pertumbuhan sebesar 5,85%.

**VI. WATER SUPPLY, ENERGY, AND
INDUSTRY**

The drinking water value which distributed by "Way Rilau" Drinking Water Works has increased in 2017 compare to the previous year (Table 6.1.1).

In 2017, number of small industry has increased with realization growth about 5,85%.

6.1. AIR MINUM / WATER SUPPLY

Tabel 6.1.1. Nilai Air Minum yang Didistribusikan PDAM "Way Rilau" Kota Bandar Lampung Berdasarkan Daftar Rekening Yang Akan Ditagih Per Bulan Tahun 2014-2017
Value of Drinking Water Distributed by PDAM "Way Rilau" Based on the Account List To Be Charged per Month in Bandar Lampung Municipality, 2014-2017

Bulan Month	Nilai (Rp) / Value (Rp)			
	2014	2015	2016	2017
(1)	(3)	(4)	(5)	
Januari / January	2 801 401 590	3 073 510 210	3 358 809 540	3 672 932 180
Pebruari / February	2 325 106 660	2 959 016 600	3 354 990 620	3 738 598 090
Maret / March	2 718 429 590	2 824 366 020	3 277 676 470	3 379 788 490
April / April	2 995 920 570	3 271 971 260	3 389 855 370	3 866 914 670
Mei / May	2 923 783 800	3 076 002 370	3 329 015 510	3 442 227 990
Juni / June	3 051 192 090	3 045 910 400	3 420 665 760	3 500 711 130
Juli / July	2 886 938 090	3 106 393 110	3 644 864 730	3 980 883 740
Agustus / August	3 288 003 920	3 135 869 980	3 316 398 350	3 616 611 450
September / September	3 155 406 760	3 297 875 510	3 679 617 580	3 925 144 260
Oktober / October	3 241 145 980	3 601 550 410	3 408 143 000	3 753 173 960
November / November	3 194 443 700	3 270 922 850	3 534 660 390	3 909 646 770
Desember / December	3 063 761 660	3 447 201 550	3 531 325 650	3 708 398 760
Jumlah / Total	36 145 543 840	38 110 954 270	41 246 022 970	44 495 031 490

Sumber : Perusahaan Daerah Air Minum Way Rilau B. Lampung
Source Way Rilau Municipal Water Enterprise of Bandar Lampung

Tabel 6.1.2. Banyaknya Air terjual dan Nilainya menurut jenis konsumen PDAM "Way Rilau" Kota Bandar Lampung Tahun 2017
Number and Value of Water Sold by Consumer Type of PDAM "Way Rilau" in Bandar Lampung Municipality, 2017

Jenis Konsumen <i>Consumer Type</i>	Air Terjual (m³) <i>Water Sold</i>	Nilai (Rp) <i>Value (Rp)</i>
(1)	(2)	(3)
Rumah Tangga	7 116 131	34 525 874 460
Instansi Pemerintah dan TNI/Polri	194 133	973 684 380
Industri	205 332	1 842 986 700
Niaga	800 993	5 165 852 790
Sosial	285 879	935 216 160
Pelabuhan	50 345	1 008 652 000
Karyawan PDAM	37 945	42 765 000
Jumlah / Total	8 690 758	44 495 031 490
Tangki	7 144	79 090 000
Jumlah / Total		

Sumber : Perusahaan Daerah Air Minum Way Rilau Bandar Lampung
Source Way Rilau Mincipal Water Enterprise of Bandar Lampung

Tabel 6.1.3. Banyaknya Pelanggan, Air Terjual, dan Nilainya Menurut Kategori Pelanggan di Kota Bandar Lampung Tahun 2017
Number of Consumer, Water Sold and Value by Consumer Category in Bandar Lampung Municipality, 2017

Kategori Pelanggan Consumer Category	Pelanggan Consumer	Air Terjual (m ³) Water Sold	Nilai (Rp) Value (Rp)
(1)	(2)	(3)	(4)
SOSIAL	758	285 879	935 216 160
NON NIAGA			
Rumahtangga A (R0)	10	61 281	207 955 260
Rumahtangga B (R1)	4 279	2 403 581	11 469 007 600
Rumahtangga C (R2)	32 763	4 528 958	22 051 993 860
Rumahtangga D (R3)	760	122 311	796 917 740
Rumahtangga D (PD)	141	37 945	42 765 000
Kedutaan Besar (K1)	-	-	-
Instansi Pemerintah (KP)	187	194 133	973 684 380
NIAGA			
Niaga Kecil (N1)	1 133	293 383	1 484 571 340
Niaga Besar (N2)	147	34 649	179 646 980
N3 (N3)	2 254	446 396	3 191 653 470
INDUSTRI			
Industri Kecil (I1)	14	2 882	15 435 680
Industri Besar (I2)	17	140 087	1 021 172 620
KHUSUS			
Pelabuhan (PL)	1	50 345	1 008 652 000
Tangki dsb.		7 144	79 090 000
Jumlah / Total	42 464	7 889 625	43 457 762 090

Sumber : Perusahaan Daerah Air Minum Way Rilau Bandar Lampung
Source Way Rilau Mincipal Water Enterprise of Bandar Lampung

6.2. ENERGI/ ENERGY

Tabel 6.2.1 **Pemakaian kWh Pelanggan Pasca Bayar dan Pra Bayar menurut Bulan Di Kota Bandar Lampung Tahun 2017**
Amount of Electricity Sold by Month in Bandar Lampung Municipality, 2017

Bulan <i>Month</i>	Pasca Bayar		Pra Bayar	
	Jumlah Pelanggan	Pemakaian (kWh)	Jumlah Pelanggan	Pemakaian (kWh)
(1)	(2)	(3)	(4)	(5)
Januari / January	190 494	72 954 544	121 507	13 980 462
Pebruari / February	190 157	65 969 222	123 269	12 666 869
Maret / March	189 663	72 252 756	125 824	14 179 040
April / April	189 428	71 296 752	127 792	14 300 716
M e i / M a y	189 137	73 350 070	129 838	14 990 127
Juni / June	188 951	71 197 447	131 197	14 589 452
Juli / July	188 489	70 012 798	133 549	13 995 712
Agustus / August	188 123	72 371 156	136 907	15 947 672
September / September	187 835	72 250 923	139 120	15 039 660
Oktober / October	187 372	75 255 176	141 129	16 268 366
Nopember / November	186 969	73 475 531	143 260	15 748 039
Desember / December	186 384	73 434 843	144 666	15 622 182

Sumber : PT. PLN (Persero) Area Tanjung Karang
Source PT. PLN (Persero) Tanjung Karang Area

6.3. INDUSTRI / INDUSTRY

Tabel 6.3.1. Realisasi Pertumbuhan Industri Kecil di Kota Bandar Lampung Tahun 2016-2017
Table Growth Realization of Small Industry in Bandar Lampung City, 2016-2017

Uraian <i>Description</i>	Satuan <i>Unit</i>	Jumlah / <i>Total</i>		Pertumbuhan <i>Growth (%)</i>
		2016	2017	
(1)	(2)	(3)	(4)	(5)
Unit Usaha	Buah	2 822	2 987	5,85
IKAH	Buah	1 593	1 680	5,40
ILMEA	Buah	1 229	1 307	6,43
Tenaga Kerja	Orang	17 113	18 073	5,61
IKAH	Orang	9 794	10 366	5,84
ILMEA	Orang	7 319	7 707	5,3
Investasi	Milyar Rp	210 442	228 897	8,77
IKAH	Milyar Rp	110 010	118 058	7,32
ILMEA	Milyar Rp	100 432	110 839	10,36
Nilai Produksi	Milyar Rp	880 634	893 436	1,45
IKAH	Milyar Rp	375 625	381 638	1,60
ILMEA	Milyar Rp	505 009	511 798	1,34

Sumber : Dinas Perindustrian
Source Industrial Service of Bandar Lampung City

Tabel 6.3.2. Banyaknya Usaha Industri di Kota Bandar Lampung Tahun 2014-2017
Table **Number of Industry Establishment in Bandar Lampung City, 2014-2017**

Uraian <i>Description</i>	Tahun / Year			
	2014 (2)	2015 (3)	2016 (4)	2017 (5)
Industri Besar Sedang	164	171	175	175
IKAH	133	136	139	139
ILMEA	31	35	36	36
Industri Kecil	2 511	2 653	2 822	2 987
IKAH	1 435	1 501	1 593	1 680
ILMEA	1 076	1 152	1 229	1 307
Industri Rumah tangga	7 233	7 336	7 447	7 630
IKAH	3 982	4 029	4 090	4 176
ILMEA	3 251	3 307	3 357	3 454
Jumlah / Total	9 908	10 160	10 444	10 792

Sumber : Dinas Perindustrian
Source Industrial Service of Bandar Lampung City

7

PERDAGANGAN

Trades



KUNJUNGAN KAPAL



Pelabuhan Panjang



Tahun 2016

2.101

Tahun 2016

2.393

VII. PERDAGANGAN

Jumlah kunjungan kapal untuk pelayaran luar negeri mengalami penurunan sedangkan dalam negeri yang melalui Pelabuhan Panjang mengalami kenaikan di tahun 2017. (Tabel 7.1.1). Hal ini tetap berdampak pada naiknya volume muatan tahun 2017 dibandingkan dengan tahun sebelumnya (Tabel 7.1.3).

VII. TRADES

The number of ship visitation for foreign navigation has been decreased but domestic navigations which past through Panjang Harbour increased in 2017 (Table 7.1.1). This situation still effects the increasing cargos volume, if it's compare to the previous year (Table 7.1.3).

7.1. EKSPOR DAN IMPOR / EXPORT AND IMPORT

Tabel 7.1.1. Banyaknya Kunjungan Kapal melalui Pelabuhan Panjang Tahun 2013-2017
Table Number of Visiting Ships at Panjang Port, 2013-2017

Tahun Year	Pelayaran Luar Negeri Outboard	Pelayaran Dalam Negeri Inter insular	Jumlah Total
(1)	(2)	(3)	(4)
2013	656	2 017	2 673
2014	447	1 049	1 496
2015	540	1 010	1 550
2016	530	1 565	2 101
2017	519	1 874	2 393

Sumber : PT. (Persero) Pelabuhan Indonesia II Cabang Panjang
Source Indonesia Port Corporation II, Panjang Branch

Tabel 7.1.2. Volume Ekspor dan Impor melalui Pelabuhan Panjang Tahun 2013-2017(Ton)
Volume of Export and Import through Panjang Port, 2013-2017 (Ton)

T a h u n <i>Y e a r</i>	Ekspor <i>Export</i>	Impor <i>Import</i>	Jumlah <i>Total</i>
(1)	(2)	(3)	(4)
2013	8 093 926	2 877 313	10 971 239
2014	2 173 595	2 207 685	4 394 270
2015	2.788.645	2.212.842	5.001.487
2016	2 540 977	2 487 692	5 028 669
2017	3 646 262	2 214 332	5 860 594

Sumber : PT. (Persero) Pelabuhan Indonesia II Cabang Panjang
Source Indonesia Port Corporation II, Panjang Branch

Tabel 7.1.3. Volume Muatan Antar Pulau melalui Pelabuhan Panjang Tahun 2013-2017 (Ton)
Table Inter Island Volume of Cargo Loading through Panjang Port, 2013-2017 (Ton)

Tahun Year	Muat Loaded	Bongkar Unloaded	Jumlah Total
(1)	(2)	(3)	(4)
2013	5 371 502	3 270 235	8 641 737
2014	861 260	1 298 999	2 160 259
2015	703.994	1.717.842	2.421.936
2016	1 328 098	2 277 199	3 605 297
2017	2 088 407	2 647 608	4 736 015

Sumber : PT. (Persero) Pelabuhan Indonesia II Cabang Panjang
Source Indonesia Port Corporation II, Panjang Branch

7.2. ANTAR PULAU / INTER ISLAND

Tabel 7.2.1. Volume Ternak yang Masuk/ Bongkar di Pelabuhan Panjang Tahun 2013-2017
Table Volume of Livestock Unloaded in Port of Panjang, 2013-2017

Bulan <i>Month</i>	Jumlah Ternak <i>Number of Livestock</i>
(1)	(2)
Januari / January	14 334
Pebruari / February	13 987
Maret / March	15 195
April / April	16 728
Mei / May	19 281
Juni / June	18 913
Juli / July	8 627
Agustus / August	9 273
September / September	24 715
Oktober / October	27 583
Nopember / Nopember	13 079
Desember / December	13 958
2017	195 673
2016	196 026
2015	191.844
2014	207 990
2013	138 771

Sumber : PT. (Persero) Pelabuhan Indonesia II Cabang Panjang
Source Indonesia Port Corporation II, Panjang Branch

Tabel 7.2.2. Volume Barang yang Keluar/Muat di Pelabuhan Panjang Tahun 2013-2017
Table Volume of Cargo Loaded in Port of Panjang Year 2013-2017

B u l a n	Volume Dalam Ton
<i>M o n t h</i>	<i>Volume In Ton</i>
(1)	(2)
Januari / January	138 317
Pebruari / February	180 713
Maret / March	164 423
April / April	164 107
Mei / May	171 693
Juni / June	114 717
Juli / July	138 054
Agustus / August	197 036
September / September	192 981
Oktober / October	169 007
Nopember / Nopember	179 128
Desember / December	173 047
Jumlah 2017	1 983 223
Jumlah 2016	1 328 098
Jumlah 2015	5 501 334
Jumlah 2014	6 509 814
Jumlah 2013	13 465 428

Sumber : PT. (Persero) Pelabuhan Indonesia II Cabang Panjang
Source Indonesia Port Corporation II, Panjang Branch

7.3. PERDAGANGAN LOKAL / LOCAL TRADE

Tabel 7.3.1. Daftar Nama Pasar Tradisional menurut Lokasi di Kota Bandar Lampung Tahun 2017
List of Market Name by Location in Bandar Lampung Municipality, 2017

Nama Pasar <i>Market Name</i>	Lokasi <i>Location</i>
(1)	(2)
1. Pasar Bawah	Jl. Pemuda, Enggal
2. Pasar Tugu	Jl. Hayam Wuruk, Tanjungkarang Timur
3. Pasar Way Halim	Jl. Rajabasa Raya, Kedaton
4. Pasar Baru/Smep	Jl. Batu Sangkar, Tanjungkarang Pusat
5. Pasar Pasir Ginting	Jl. Pisang, Tanjungkarang Pusat
6. Pasar Tamin	Jl. Tamin, Tanjungkarang Pusat
7. Pasar Gudang Lelang	Jl. Ikan Bawal, Bumi Waras
8. Pasar Cimeng	Jl. Hasyim Ashari, Telukbetung Barat
9. Pasar Ambon	Jl. RE. Marta Dinata, Telukbetung Barat
10. Pasar Kangkung	Jl. Hasanuddin, Telukbetung Selatan
11. Pasar Panjang	Jl. Yos Sudarso, Panjang
12. Pasar Tani	Jl. Melati, Kemiling
13. Pasar Terminal Kemiling	Jl. Imam Bonjol, Kemiling
14. Pasar Bambu Kuning	Jl. Bukit Tinggi, Tanjungkarang Pusat
15. Pasar Way Kandis	Jl. Rati Dibalau, Tanjung Senang
16. Pasar Rajabasa	Jl. Kapt. Abdul Haq, Rajabasa
17. Pasar Korpri	Komp. Korpri, Sukarame
18. Pasar Untung	Jl. Untung, Labuhan Ratu
19. Pasar Koga	Jl. Teuku Umar, Kedaton
20. Pasar Perum Batar Unila	Jl. Kapt. Abdul Haq, Rajabasa
21. Pasar Tempel Way Halim	Lingkungan IV Perum Way Halim Kedaton
22. Pasar Labuhan Dalam	Jl. Ki Maja, Kedaton
23. Pasar Tempel Imanuel	Jl. Untung Suropati, Sukarame
24. Pasar Tempel Gotong Royong	Jl. Wolter Mongonsidi, Telukbetung Utara
25. Pasar Tempel Besi Tua	Jl. Soekarno Hatta, Rajabasa
26. Pasar Tempel Terminal Rajabasa	Jl. Kapt. Abdul Haq, Rajabasa
27. Pasar Tempel Way Dady	Jl. Pembangunan Waydadi Sukarame
28. Pasar Tempel Way Kandis	Jl. Ratu Dibalau, Tanjung Senang
29. Pasar Tempel Pulau Damar	Jl. Pulau Damar, Sukarame
30. Pasar Tempel Stasiun	Jl. Untung Suropati, Labuhan Ratu
31. Pasar Tempel Cahaya	Jl. Urip Sumoharjo, Way Halim

Sumber : Dinas Perdagangan Kota Bandar Lampung
Source Trade Service of Bandar Lampung Municipality

Tabel 7.3.2. Daftar Nama Pasar Modern menurut Lokasi di Kota Bandar Lampung Tahun 2017
List of Super Market Name by Location in Bandar Lampung Municipality, 2017

Nama Pasar Swalayan <i>Super Market Name</i>	Lokasi <i>Location</i>
(1)	(2)
1. Central Plaza	Jl. Kartini, Tanjungkarang Pusat
2. Mall Kartini	Jl. Kartini, Tanjungkarang Pusat
3. Chandar Tanjungkarang	Jl. Hayam Wuruk, Tanjungkarang Timur
4. Chandra Telukbetung	Jl. Ikan Bawal, Telukbetung Selatan
5. Gelael	Jl. Jend. Sudirman, Tanjungkarang Pusat
6. Ramayana	Jl. Raden Intan, Tanjungkarang Pusat
7. Simpurn Center	Jl. Katamso, Tanjungkarang Pusat
8. Lotus Plaza	Jl. Raden Intan, Tanjungkarang Pusat
9. Mall Lampung/Ramayana	Jl. Z.A. Pagar Alam, Rajabasa
10. Bambu Kuning Square	Tanjungkarang Pusat
11. Cosmo	Jl. M.Noor, Tanjungkarang Pusat
12. Cosmo	Jl. Teuku Umar, Kedaton
13. Fitrinof	Jl. Teuku Umar, Kedaton
14. Fitrinof	Bundaran Rajabasa, Rajabasa
15. Super Indo	Jl. Kartini, Tanjungkarang Pusat
16. Giant Antasari	Antasari, Sukabumi
17. Giant Kedaton	Jl. ZA. Pagar Alam
18. Giant Kemiling	Kemiling
19. Giant Kedamaian	Kedamaian
20. Mall Bumi Kedaton	Jl. Abidin Pagar Alam Kedaton
21. Trans Mart	Jl. Sultan Agung
22. Chandra Antasari	Jl. P. Antasari

Sumber : Dinas Perdagangan Kota Bandar Lampung
Source Trade Service of Bandar Lampung Municipality

8

HOTEL DAN PARIWISATA Hotel and Tourism



Jumlah hotel bintang, non bintang, dan objek wisata di Kota bandar Lampung



hotel bintang
15



hotel
non bintang
51



pondok wisata
7



VIII. HOTEL DAN PARIWISATA

Berdasarkan data Dinas Kebudayaan dan Pariwisata Kota Bandar Lampung terdapat 15 buah hotel berbintang, 51 hotel non bintang, 7 pondok wisata, dan 391 rumah makan (Tabel 8.1.1).

VIII. HOTEL AND TOURISM

Based on Culture and Tourism Service of Bandar Lampung data, there were 15 star hotels, 51 non star hotels, 17 tourists hovel, 7 restaurants, and 391 dine booths in Bandar Lampung (Table 8.1.1).

8.1. HOTEL / HOTEL

Tabel 8.1.1. Banyaknya Usaha Akomodasi di Kota Bandar Lampung Tahun 2013-2017
Number of Accommodation Business in Bandar Lampung Municipality, 2013-2017

Uraian / Description	2013	2014	2015	2016	2017
(1)	(2)	(3)	(4)	(5)	(6)
Hotel Berbintang	10	10	17	17	15
Hotel Non Bintang	59	59	48	48	51
Pondok Wisata	7	7	17	17	7
Restoran	20	20	-	31	56
C a f e	-	-	13	13	15
Rumah Makan	187	187	192	192	391

Sumber : Dinas Pariwisata Kota Bandar Lampung
Source Tourism Service of Bandar Lampung Municipality

Tabel 8.1.2. Restoran di Kota Bandar Lampung Tahun 2017
Table Restaurants in Bandar Lampung Municipality, 2017

No	Nama Restoran Name of Restaurant	Alamat Address	Jenis Usaha Type of Business
	(1)	(2)	(3)
01	GOLDEN DRAGON	Jl. Yos Sudarso No. 272	Restoran
02	GARUDA	Jl. Kartini no.31	Restoran
03	GRAHA GADING KARANG	Jl. Dr. Susilo No.21	Restoran
04	DOME SPORT ARENA	Jl. Morotai No. 53	Restoran
05	TEXAS FRIED CHICKEN	Jl. Jend. Sudirman No. 66 Rt/Rw. 001/002.	Restoran
06	RM.KAMPOENG BAMBOE	JL.GRIYA UTAMA NO.57	Restoran
07	RESTORAN AYAM BETUTU 73	JL. DR. SUSILO NO.21	Restoran
08	PT.REKSO NASIONAL FOOD (Mc.DONALD'S)	JL.KARTINI NO.21	Restoran
09	SAUNG DESA	JL.KH.AHMAD DAHLAN NO.97 A	Restoran
10	ZODIAC	JL.WR.MONGINSIDI	Restoran
11	BEGADANG I	JL.IMAM BONJOL	Restoran
12	BEGADANG II	JL.P.DIPONEGORO NO.3	Restoran
13	BEGADANG IV	JL.RAYA KALIANDA	Restoran
14	BEGADANG V	JL.SOEKARNO HATTA NO.50	Restoran
15	CFC (POM BENSIN)	JL. WOLTER MONGINSIDI	Restoran
16	K F C GELAEI	JL.JEND.SUDIRMAN NO.11 - 15	Restoran
17	K F C	JL. ZA.PAGAR ALAM MALL B.LAMPUNG	Restoran
18	RM. SHABU CKITEHAN	JL. SUTAN AGUNG NO. 1	Restoran
19	DARLENE'S THE HIBACHI STEAK	JL.WR.MONGINSIDI NO.16 D	Restoran
20	RM. CLAY STEAK	JL. P. DIPONOGORO NO. 101	Restoran
21	RAJA IGA	JL. TEUKU UMAR KOMP.MALL KDT	Restoran
22	FIZZA HUT	JL. ZA.PAGAR ALAM NO. 15	Restoran
23	PIZZA HUT	JL. PANGERAN ANTASARI	Restoran

Bersambung / To be continued...

Sambungan tabel 8.1.2. / Continuation table 8.1.2.

No	Nama Restoran Name of Restaurant	Alamat Address	Jenis Usaha Type of Business
	(1)	(2)	(3)
24	DUNKIN DONUTS	JL. Z.A PAGAR ALAM	Restoran
25	BEBEK VAN JAVA	JL.ASAM TAHAP A/1 A NO. 16	Restoran
26	BUMBU DESA	JL. ZA PAGAR ALAM	Restoran
27	RM. LG	JL. WAY SEMANGKA NO. 1	Restoran
28	YOZZA CAFE & RESTO	JL. P. ANTASARI KEDAMAIAN	Restoran
29	GOLDEN HILL BAKERY & RESTORAN	JL.JENDRAL GATOT SUBROTO NO.159	Restoran
30	D'LOTUS	JL. Prof. M. YAMIN NO. 30 E/F B. LAMPUNG	Restoran
31	PIZZA HUT	JL. RADEN INTAN	Restoran
32	RESTORAN HOMPIZZ	JL. ARIEF RAHMAN HAKIM A/15 WAY HALIM PERMAI	Restoran
33	PT. PERISAI UTAMA / THE SUMMIT LAMPUNG	JL. HM. HASAN RAIS SUKADANAHAM KEC. TKB	Restoran
34	CV SELEBRITI	JL. JENDERAL GATOT SUBROTO NO. 73 / 75	Restoran
35	DE ROSSE	JL. HOS COKROAMINOTO NO. 78 BANDAR LAMPUNG	Restoran
36	GOLDEN HILL BAKERY & RESTORAN	JL. GATOT SUBROTO NO. 159 BANDAR LAMPUNG	Restoran
37	NUDI RESTORAN DAN BEER-HOUSE / CV. DWIPA JAYA	JL. GATOT SUBROTO PAHOMAN BANDAR LAMPUNG	Restoran
38	PT. MITRA GLOBAL KRAKATAU (OLYMPUS)	JL. DIPONEGORO NO. 181 KUPANG TEBA TBU	Restoran
39	PEMPEK 123	JL. IKAN BELANAK NO. 15 PE-SAWAHAN	Restoran
40	PEMPEK 123	JL. JEND. SUDIRMAN NO. 75 BANDAR LAMPUNG	Restoran
41	PT. BUMI MAS PANGAN LESTARI	JL. SUDIRMAN NO. 17 ENGGAL BANDAR LAMPUNG	Restoran
42	PT. GULA MAJU MAKMUR	JL. SULTAN AGUNG WAY HALIM KOMP. TRANSMART	Restoran
43	SUMOMO RESTAURAN / KEDAI	JL. P. ANTASARI JAGABAYA III WAY HALIM	Restoran
44	CV. PASADENA BOGA	PLAZA LOTUS TANJUNGPANG E NGGAL	Restoran

Sumber : Dinas Pariwisata Kota Bandar Lampung
Source Tourism Service of Bandar Lampung Municipality

Sambungan tabel 8.1.2. / *Continuation table 8.1.2.*

No	Nama Restoran <i>Name of Restaurant</i>	Alamat <i>Address</i>	Jenis Usaha <i>Type of Business</i>
	(1)	(2)	(3)
45	CHRIST FOOD COURT	JL. WOLTER MONGINSIDI NO. 267/24 DURIAN PAYUNG, TKP	Restoran
46	CV. MULTI BOGA UTAMA (EAT BOSS)	JL. WOLTER MONGINSIDI NO. 43 GOTONG ROYONG, TKP	Restoran
47	BAKOEL TUKIYEM	JL. GATOT SUBROTO NO. 42 PAHOMAN	Restoran
48	JOIE GELATO & KAWUNG SIGNATURE	JL. WOLTER MONGINSIDI NO. 33	Restoran
49	ELS COFFEE	JL. URIP SUMOHARJO KOMP. LAMPUNG WALK	Restoran
50	ELS COFFEE BAR	JL. TEUKU UMAR KOMP. MBK	Restoran
51	ELS COFFEE HOUSE	JL. MS. BATU BARA KUPANG TEBANG TBU	Restoran
52	PUTI MINANG PAHOMAN	JL. JENDRAL SUDIRMAN BANDAR LAMPUNG	Restoran dan Penyedia Makanan Keliling
53	PUTI MINANG PALAPA	JL. CUT NYAK DIEN TANJUNG KARANG PUSAT	Restoran dan Penyedia Makanan Keliling
54	PUTI MINANG SUMUR BATU	JL. P. DIPONEGORO BANDAR LAMPUNG	Restoran dan Penyedia Makanan Keliling
55	PERUT BULAT	JL. ZAINAL ABIDIN PAGAR ALAM	Caffe & Resto

Sumber : Dinas Pariwisata Kota Bandar Lampung

Source Tourism Service of Bandar Lampung Municipality

Tabel 8.1.3. Rumah Makan di Kota Bandar Lampung Tahun 2017
Table Restaurants in Bandar Lampung Municipality, 2017

Nama Rumah Makan <i>Name of Restaurant</i>	Alamat <i>Address</i>	Jenis Usaha <i>Type of Business</i>
(1)	(2)	(3)
RM. BATU SANGKAR	JL. BATU SANGKAR	Rumah Makan
RM. PT LOTUS	JL. RADEN INTAN NO. 73	Rumah Makan
RM. AMBALI	JL. WAY MULI NO. 2	Rumah Makan
PEMPEK NORI	JL. IKAN KAKAP NO. 46	Rumah Makan
RM. KELUARGA BESAR	JL. IKAN BAWAL NO. 99 - 38	Rumah Makan
RM. MEDAN	JL. P. ANTASARI	Rumah Makan
WARUNG NASI PANDAN WANGI	JL.KI MAJA RUKO WAY HALIM BLOK.BB NO.10	Rumah Makan
RM. MOHZEBOO	JL. MALL KEDATON	Rumah Makan
WARUNG MAKAN 33	JL.RADEN SALEH	Rumah Makan
RM. SUP AYAM YUK SUM KLATEN	JL. WOLTER MONGINSIDI NO. 161	Rumah Makan
RM.CETING BAMBU	JL.SULTAN AGUNG OFFICE PARK NO.15	Rumah Makan
OBANK STEAK n RIB'S	JL.JENDRAL SUDIRMAN NO.52	Rumah Makan
" RUMAH MAKAN SEDERHANA "	JL.WR.MONGINSIDI NO.23	Rumah Makan
R.M.PONDOK 12	JL.WAY NGARIP	Rumah Makan
D'STEAK	JL.RADEN INTAN NO.73 PLAZA LOTUS	Rumah Makan
RM.LADO TANAK	JL.LAKSAMANA MALAHAYATI NO.E/148	Rumah Makan
R.M.PUSPA MINANG	JL.SULTAN AGUNG	Rumah Makan
RM.AMPERA KAMANG INDAH	JL.WR.MONGINSIDI	Rumah Makan
RM. DUA SAUDARA 4	JL.ZA.PAGAR ALAM NO.108	Rumah Makan
R.M.DUA SAUDARA	JL.GAJAH MADA NO.49	Rumah Makan
RM.PUTI MINANG	JL.JENDRAL SUDIRMAN	Rumah Makan
RUMAH MAKAN DUA SAUDARA	JL.YOS SUDARSO NO.40	Rumah Makan
RM.GAJEBOH	JL.GRIYA KENCANA F7	Rumah Makan

Bersambung / To be continued...

Sambungan tabel 8.1.3. / Continuation table 8.1.3.

Nama Rumah Makan <i>Name of Restaurant</i>	Alamat <i>Address</i>	Jenis Usaha <i>Type of Business</i>
(1)	(2)	(3)
RM.GAJEBOH II	JL.DIPONEGORO NO.20	Rumah Makan
RM.GAJEBOH I	JL.LAKSAMANA YOS SUDARSO	Rumah Makan
RM.MINANG ASLI	JL.P.ANTASARI NO.46	Rumah Makan
KAMANG INDAH	JL.WR.MONGINSIDI NO.4	Rumah Makan
R.M.SINAR MINANG	JL.DR.HENDRO SURATMIN	Rumah Makan
RM.DUA SAUDARA GROUP I	JL.URIP SUMOHARJO NO.20	Rumah Makan
RM.PUSPA MINANG	JL.ST.AGUNG NO.20 A	Rumah Makan
PONDOK MINANG	JL.LAKSAMANA MALAHAYATI	Rumah Makan
R.M.DUA SAUDARA	JL.PEMUDA NO.6	Rumah Makan
RM.PUTI MINANG	JL.JENDRAL SUDIRMAN	Rumah Makan
RM.ANTARA	JL.ANTARA GG.JAYA ANTARA	Rumah Makan
BAKSO SON HAJI SONY I	JL. WR. MONGINSIDI NO. 42	Rumah Makan
BAKSO SON HAJI SONY II	JL. CUT NYAK DIEN NO.11	Rumah Makan
BAKSO SON HAJI SONY IV	JL. TERUSAN PEMUDA NO.17-18	Rumah Makan
BAKSO SON HAJI SONY VII	JL. GAJA MADA NO.73-73.A	Rumah Makan
BAKSO SON HAJIN SONY VIII	JL. ZA PAGAR ALAM NO.21	Rumah Makan
BAKSO SON HAJI SONY IX	JL.LETKOL ENDRO SURATMIN NO.32	Rumah Makan
BAKSO SON HAJI SONY V	JL.RADEN INTAN NO.144	Rumah Makan
BAKSO SON HAJI SONY VI	JL.LAKSAMANA MARTADINATA NO.1	Rumah Makan
BAKSO SON HAJI SONY XI	JL.P.ANTASARI NO.118	Rumah Makan
SON HAJI SONY X	JL.IMAM BONJOL NO.32	Rumah Makan
MIE LAMPUNG III	JL.GAJAH MADA NO.76 F	Rumah Makan
MIE LAMPUNG II	JL.RADEN INTAN NO.99/5	Rumah Makan

Bersambung / To be continued

Sambungan tabel 8.1.3. / Continuation table 8.1.3.

Nama Rumah Makan <i>Name of Restaurant</i>	Alamat <i>Address</i>	Jenis Usaha <i>Type of Business</i>
(1)	(2)	(3)
RAJA MIE AYAM	JL.GAJAH MADA NO.68	Rumah Makan
RM. EHI - EHI	JL. P. DIPONOGORO NO. 90 / 10	Rumah Makan
KIOS BAKSO DAN MIE AYAM QQ	JL.TEUKU CIK DITIRO BLOK H NO.4	Rumah Makan
MIE ASANG	JL.HAYAM WURUK NO.08	Rumah Makan
MIE LAMPUNG III	JL.GAJAH MADA NO.76 F	Rumah Makan
MIE LAMPUNG II	JL.RADEN INTAN NO.99/5	Rumah Makan
MIE LAMPUNG I	Jl. Ikan Bawal No.	Rumah Makan
RM. ANGKRINGAN JOGJA JOGOKAR- YAN	JL. P.DIPONOGORO	Rumah Makan
WARUNG BAKSO WAHYU	JL.TEUKU CIK DITIRO	Rumah Makan
BAKSO SURIP	JL.TAMRIN SUKA JAWA	Rumah Makan
RM. SOTO KUDUS GRUP MENARA	JL. P. DIPONOGORO NO. 74	Rumah Makan
BAKSO KAGET	JL.ZA.PAGAR ALAM NO.14 B	Rumah Makan
BAKSO SOLO BARU	JL.IKAN TENGGIRI	Rumah Makan
RM. SUMATRA	JL. PANGKAL PINANG NO. 42 ENGGAL	Rumah Makan
PEMPEK 56	JL.MS.BATU BARA NO.56	Rumah Makan
PEMPEK 91	JL.MS.BATU BARA NO.38	Rumah Makan
TENDA BIRU	JL.KI MAJA	Rumah Makan
TENDA BIRU		Rumah Makan
TENDA BIRU	JL.Z.A.PAGAR ALAM NO.57	Rumah Makan
PEMPEK 56	JL.MS.BATUBARA NO.56	Rumah Makan
RM.JILBAB	JL.SUTAN SYARIR NO.21	Rumah Makan
27 AGUSTUS 2009	JL.TEUKU UMAR NO.3	Rumah Makan
NASI UDUK DEDI	JL.PATTIMURA NO.55 A	Rumah Makan

Bersambung / To be continued...

Sambungan tabel 8.1.3. / Continuation table 8.1.3.

Nama Rumah Makan <i>Name of Restaurant</i>	Alamat <i>Address</i>	Jenis Usaha <i>Type of Business</i>
(1)	(2)	(3)
UD.MIE JOGJA	JL.JEND.A.YANI NO.55 B	Rumah Makan
R.M.MARVIN	JL.BRIGJEND KATAMSO NO.22	Rumah Makan
AFRIZA NASI UDUK	JL.GAJAH MADA NO.54	Rumah Makan
RM. LS. COFFE BAR	JL. TEUKU UMAR KOMP.MALL KDT	Rumah Makan
KAMPOENG SEA FOOD	JL.P.ANTASARI	Rumah Makan
RM.RUSDI GENDUT KHAS LAMPUNG	JL.PANGERAN TIRTAYASA	Rumah Makan
RM.N2	JL.GAJAH MADA NO.15	Rumah Makan
RM.BEJO	JL.CUT MUTIA NO.28	Rumah Makan
UD.NING	JL.PANGLIMA POLIM GG.MAWAR I NO.58	Rumah Makan
GUBUK MAS	JL. RASUNA SAID Gg. PARKIT NO. 187	Rumah Makan
ES TELER 77 RESTO	Jl. Gatot Subroto No. 36	Rumah Makan
" RM. SIMPUR "	JL. RATU DIPUNCAK NO.16.E	Rumah Makan
S E J O L I	JL. PADANG NO.04	Rumah Makan
RM. AKA	JL. RADEN INTAN NO. 100 AB	Rumah Makan
S I M P U R	JL.MAYJEND.SUPRAPTO NO.1	Rumah Makan
DIGGERS	JL.WAY SINGKAI NO.9	Rumah Makan
BU GENDUT	Jl. Sultan Agung No.	Rumah Makan
" DAPUR BALI CAFFE "	JL. RADEN INTAN NO. 144 - 88	Rumah Makan
SIX TO NINE	Jl. Jend. Sudirman No.	Rumah Makan
WARUNG BANYUMAS INYUTA	Jl. Gatot Subroto No.	Rumah Makan
RUMAH MAKAN GAMBRENG BIRU I	KARANG MARITIM	Rumah Makan
PONDOK MAKAN BENGAWAN	JL.Z.A.PAGAR ALAM NO.9	Rumah Makan
RUMAH MAKAN RASA PALEM-BANG	JL.BAHARI NO.39	Rumah Makan

Bersambung / To be continued...

Sambungan tabel 8.1.3. / Continuation table 8.1.3.

Nama Rumah Makan <i>Name of Restaurant</i>	Alamat <i>Address</i>	Jenis Usaha <i>Type of Business</i>
(1)	(2)	(3)
PONDOK HIJAU	JL.IKAN KAKAP NO.45	Rumah Makan
PONDOK HIJAU	JL.PANGERAN ANTASARI NO.84	Rumah Makan
RUMAH MAKAN AKA	JL.KARTINI NO.91	Rumah Makan
RUMAH PUTIH	JL.AMIR HAMZAH NO.5/66	Rumah Makan
TIRTAYASA	JL.S.A TIRTAYASA	Rumah Makan
KPRI KARYA SEHAT	JL.DR.RIVAI NO.6	Rumah Makan
SOPONYONO	JL.YOS SUDARSO NO.101	Rumah Makan
RM AYAM BAKAR PAK KUMIS	JL.GAJAH MADA NO.53	Rumah Makan
PONDOK SANTAP " DAPUR TAMAN "	JL. P EMIR M NOER NO. 25	Rumah Makan
VENEZIA	JL.CUT NYAK DIEN	Rumah Makan
RAJA KURING	JL.MERBAU NO.31	Rumah Makan
CV.LIMA NAGA PERKASA	JL.IKAN KAKAP NO.45	Rumah Makan
RM.IBU GAMBRENG	JL.KOMPLEK KARANG JAYA NO.7	Rumah Makan
RM.GANTING BARU	JL.MR.MOCH ROEM NO.6	Rumah Makan
RM. BUDI RAHAYU	JL.WR.MONGINSIDI NO.26	Rumah Makan
RM.SUMATRA	JL.PANGKAL PINANG NO.42	Rumah Makan
PONDOK IKAN BAKAR	JL.RE.MARTHADINATA	Rumah Makan
AYAM PENYET HANG DIHI	JL.TEUKU UMAR NO.38	Rumah Makan
UD.D'TERAS	JL.JEND.SUDIRMAN NO.126	Rumah Makan
RM. WARUNG SATE YUDIA	JL. RADEN SALEH	Rumah Makan
WARUNG SATE BONTET RIA	JL. YOS SUDARSO NO.20	Rumah Makan
WARUNG SATE MADURA MAT RAJI	JL. JEND. SUDIRMAN	Rumah Makan
SATE CAK UMAR	Jl Raden Intan No.118/07	Rumah Makan

Bersambung / To be continued...

Sambungan tabel 8.1.3. / *Continuation table 8.1.3.*

Nama Rumah Makan <i>Name of Restaurant</i>	Alamat <i>Address</i>	Jenis Usaha <i>Type of Business</i>
(1)	(2)	(3)
RM. KANTIN AYAM GORENG AKONG	JL. GATOT SUBROTO NO. 4	Rumah Makan
RUMAH SOTO	JL. URIP SUMOHARJO	Rumah Makan
NASI UDUK TOHA	JL. P. ANTASARI NO. 7	Rumah Makan
WARUNG MAKAN ND	JL. WR. MONGONSIDI NO. 35/36	Rumah Makan
DWIPA RAYA	JL. GATOT SUBROTO	Rumah Makan
RM. CAPE (INTERNAL CAPE)	JL. YOS SUDARSO NO. 173	Rumah Makan
AYAM PENYET PEMUDA SEMARANG	JL. KIMAJA KOMP. AICON NO. 69	Rumah Makan
CITRA MINANG	JL. ZA PAGAR ALAM NO.1	Rumah Makan
AYAM BAKAR PAK GENDUT	JL. M. NUR RT.008	Rumah Makan
PADANG JAYA	JL. HOSCOKROAMINOTO NO. 36	Rumah Makan
PADANG JAYA	JL. SUDIRMAN NO.112	Rumah Makan
PECEL LELE HI. FUAD V	JL. TEUKU CIKDITIRO	Rumah Makan
PALAPA RAYA	JL. P.EMIR M NOER	Rumah Makan
LEMBAH GUNUNG UMBUL KUNCI	JL. UMBUL KUNCI RAYA NO.99	Rumah Makan
BEBEK GORENG DAN AYAM GORENG	JL. GATOT SUBROTO NO. 32	Rumah Makan
IYO BANA	JL. SOEKARNO HATTA	Rumah Makan
Hj. IR	JL. PROF. M. YAMIN NO. 26	Rumah Makan
DUA SAUDARA 7	JL. GAJA MADA RT. 002	Rumah Makan
PONDOK RINDANG	JL. K.S. TUBUN NO. 39	Rumah Makan
DUA SAUDARA	JL. GATOT SUBROTO NO. 69	Rumah Makan
PECEL LELE HI. FUAD	JL. GAJAH MADA NO. 47 RT/ RW 02/08	Rumah Makan
PINDANG BAUNG HJ DEWI	JL. GATOT SUBROTO	Rumah Makan
TAMAN SANTAP RUMAH KAYU	JL. ARIEF RAHMAN HAKIM NO.45	Rumah Makan

Bersambung / *To be continued...*

Sambungan tabel 8.1.3. / Continuation table 8.1.3.

Nama Rumah Makan <i>Name of Restaurant</i>	Alamat <i>Address</i>	Jenis Usaha <i>Type of Business</i>
(1)	(2)	(3)
RUMAH MAKAN " MAK ADANG "	JL.GAJAH MADA NO.17	Rumah Makan
FOOD COURT	JL. KARTINI NO. 49	Rumah Makan
R.M.BAROKAH JAYA	JL.TEUKU CIK DITIRO	Rumah Makan
ROSEMARY STEAK	JL. WR. MONGONSIDI NO. 32	Rumah Makan
RM. BUDI RAHAYU	JL.WR.MONGINSIDI NO.26	Rumah Makan
KOTO INDAH	JL. ARIEF RAHMAN HAKIM NO.25	Rumah Makan
BLOUMING	JL. TERUSAN WAY RAREM NO.01	Rumah Makan
FAMIRA	JL. KESAHATAN / WAY PISANG NO.14	Rumah Makan
RM. DUA PUTRI	JL. IMAM BONJOL NO. 16	Rumah Makan
RM SOSIS BANDUNG	JL. WAY SINGKAI NO. 5	Rumah Makan
RM.KHUAI LOK	JL.YOS SUDARSO NO.37	Rumah Makan
RM.KHUAI LOK	JL.RADEN INTAN NO.80 B	Rumah Makan
CV. KARYA MANIS DAMAI SE- JAHTERA	JL. KH. A DAHLAN NO. 155	Rumah Makan
BUMBU DESA	JL. ZA PAGAR ALAM	Rumah Makan
MIE PALAPA	JL. EMIR M NUR	Rumah Makan
PEMPEK 123	JL. JEND. SUDIRMAN NO. 15	Rumah Makan
RM. SENDOK MAS	JL. A. YANI NO. 29 B. LAMPUNG	Rumah Makan
MIE RADEN INTAN	JL. RADEN INTAN NO. 74	Rumah Makan
KOMP. MALL KARTINI	JL. KARTINI	Rumah Makan
RM. FLAMBOYAN	JL. ZA. PAGAR ALAM NO. 3/1E LAB. RATU	Rumah Makan
RM. DO'A SAUDARA	JL. BASUKI RAHMAT NO. 61	Rumah Makan
RM. SATE CAK UMAR	JL. GAJAH MADA NO. 68/54	Rumah Makan
RM. RIA	JL. KH. A DAHLAN PAHOMAN	Rumah Makan
LESEHAN MANG UDUIN	JL. KARTINI	Rumah Makan

Bersambung / To be continued...

Sambungan tabel 8.1.3. / *Continuation table 8.1.3.*

Nama Rumah Makan <i>Name of Restaurant</i>	Alamat <i>Address</i>	Jenis Usaha <i>Type of Business</i>
(1)	(2)	(3)
RM. PONDOK HIJAU	JL. P. ANTASARI	Rumah Makan
RM. UDA SAYANG	JL. JEND. SUPRAPTO PELITA TKP	Rumah Makan
RM. PINDANG MERANJAT "RIU"	JL. SULTAN AGUNG NO. 6	Rumah Makan
RM. PINDANG MERANJAT "RIU"	JL. GATOT SUBROTO. GARUN- TANG	Rumah Makan
RM. PINDANG MERANJAT "RIU"	JL. RADEN SALEH. PENGAJA- RAN	Rumah Makan
RM. PINDANG MERANJAT "RIU"	JL. PRAMUKA RAJA BASA	Rumah Makan
RM. AMPERA SIMPANG TIGO	JL. HAYAM MURUK	Rumah Makan
RM. RESTO	JL. TEUKU UMAR KOMP. MALL KEDATON	Rumah Makan
RM. PERMATA	JL. IKAN HIU NO. 3A PESAWA- HAN	Rumah Makan
BAKSO WAHYU	JL. TEUKU CIK DITIRO	Rumah Makan
RM. KAMANG INDAH	JL. ENDRO SURATMIN SU- KARAME	Rumah Makan
RM. SOTO LAMONGAN	JL. URIP SUMOHARJO NO. 46A	Rumah Makan
RM. SAMUDRA	JL. HENDRO SURATMIN	Rumah Makan
RM. SAMUDRA	JL. SULTAN AGUNG	Rumah Makan
RM. MD	JL. KI MAJA BLOK NO. 06	Rumah Makan
MANAMI STREET FOOD	JL. SULTAN AGUNG NO. 11	Rumah Makan
KEDAI KOPI BOLA DUNIA	JL. KARTINI	Rumah Makan
EL'S COFFE	JL. MAYOR SALIM BATUBARA	Rumah Makan
EL'S COFFE	JL. JL. KARTINI (dpn LIA)	Rumah Makan
EL'S COFFE	JL. GAJAH MADA.(CHANDRA TJ. KARANG)	Rumah Makan
EL'S COFFE	JL. ZA. PAGAR ALAM (MBK)	Rumah Makan
STAR BUCK	JL. ZA. PAGAR ALAM (MBK)	Rumah Makan

Bersambung / *To be continued...*

Sambungan tabel 8.1.3. / Continuation table 8.1.3.

Nama Rumah Makan <i>Name of Restaurant</i>	Alamat <i>Address</i>	Jenis Usaha <i>Type of Business</i>
(1)	(2)	(3)
Dr. COFFE	JL. SOEMANTRI BOJONEGORO	Rumah Makan
KEIKO BAHAMIA	JL. LETJEND. RYACUDU SU-KARAME	Rumah Makan
FLAMBOYAN BEAN LEAF SUGAR	JL. FLAMBOYAN ENGGAL	Rumah Makan
COFFE PASTE	JL. TEUKU CIK DITIRO	Rumah Makan
FOOD CARGO AND FOOD CLUB	JL. ARIF RAHMAN HAKIM	Rumah Makan
YELLOW TRUCK CAFÉ	JL. ZA. PAGAR ALAM	Rumah Makan
LOVE STEAK AND COFFE	JL. CITY WALK CITRA GARDEN	Rumah Makan
DE JE ES PIZZA N COFFE SHOP	JL. KAMBOJA	Rumah Makan
RM. AKA EXPRESS	JL. KARTINI NO. 92	Rumah Makan
PEMPEK PALEMBANG TARISA 2	JL. KARTINI NO. 93	Rumah Makan
BAREH SOLOK	JL. SUKARNO HATTA	Rumah Makan
GIANT FRIED CHICKEN PAGAR ALAM	JL. ZA PAGAR ALAM	Rumah Makan
PUSPA MINANG I	JL. ZA PAGAR ALAM	Rumah Makan
RM. PUSPA MINANG III	JL. SULTAN AGUNG	Rumah Makan
RM. MINANG ASRI	JL. SULTAN AGUNG	Rumah Makan
BANDAR SEA FOOD	JL. KI MAJA	Rumah Makan
WARUNG STEAK N SHAKE	JL. ZA PAGAR ALAM	Rumah Makan
WARUNG NONGKRONG	JL. ZA PAGAR ALAM	Rumah Makan
AYAM PENYET PEMUDA SEMARANG	JL. KI MAJA	Rumah Makan
PINDANG MERANJAT RIU	JL. SULTAN AGUNG	Rumah Makan
RM. BINTANG SAMUDRA	JL. SULTAN AGUNG	Rumah Makan
BEBEK GORENG H. SLAMET	JL. ZA PAGAR ALAM	Rumah Makan
MIE TEK TEK FLAMBOYAN	JL. ZA PAGAR ALAM	Rumah Makan

Bersambung / To be continued...

Sambungan tabel 8.1.3. / *Continuation table 8.1.3.*

Nama Rumah Makan <i>Name of Restaurant</i>	Alamat <i>Address</i>	Jenis Usaha <i>Type of Business</i>
(1)	(2)	(3)
MIE MAS YANTO	JL KI MAJA NO 89	Rumah Makan
RM DUA SAUDARA	JL. URIP SUMOHARJO	Rumah Makan
BAKSO BERSAUDARA	JL. KI MAJA	Rumah Bakso
RM. KASMARAN	JL. PANGLIMA POLIM	Rumah Makan
RM. PECEL LELE MBAK MAR II	JL. SULTAN AGUNG	Rumah Makan
SATE LUWES	JL. KIMAJA	Rumah Makan
BAKSO LAPANGAN TEMBAK SE-NAYAN	JL. SULTAN AGUNG I (MALL MBK)	Rumah Bakso
GANGNAM BBQ	JL. SULTAN AGUNG I (MALL MBK)	Rumah Makan
TEA HOUSE TONG TJI	JL. SULTAN AGUNG	Rumah Makan
RM. SUNNE THAI	JL. TEUKU UMAR (MALL MBK)	Rumah Makan
RM. MOON ZEBO	JL. TEUKU UMAR (MALL MBK)	Rumah Makan
SHABU KITCHEN	JL. SULTAN AGUNG	Rumah Makan
GERAI MINUMAN CALAIS	JL. TEUKU UMAR (MALL MBK)	Rumah Makan
TA WAN	JL. TEUKU UMAR (MALL MBK)	Rumah Makan
A & W	JL. TEUKU UMAR (MALL MBK)	Rumah Makan
CAFÉ BIOSKOP XXI	JL. TEUKU UMAR (MALL MBK)	Rumah makan
BAKMI NAGA RESTO	JL. SULTAN AGUNG	Rumah Makan
SUSHI OKAGE	JL. SULTAN AGUNG NO. 1	Rumah Makan
SANACTURIA	JL. TEUKU UMAR NO 1	Rumah Makan
GOLDEN DRAGON (FOOD N LOUNGE REST)	JL. TEUKU UMAR (MALL MBK)	Rumah Makan
BEE KNEES	JL. TEUKU UMAR (MALL MBK)	Rumah Makan
WAFELICIOUS	JL. SULTAN AGUNG (MALL MBK)	Rumah Makan
KEDAI UNION	JL. TEUKU UMAR	Rumah Makan

Bersambung / *To be continued...*

Sambungan tabel 8.1.3. / Continuation table 8.1.3.

Nama Rumah Makan <i>Name of Restaurant</i>	Alamat <i>Address</i>	Jenis Usaha <i>Type of Business</i>
(1)	(2)	(3)
MADAME HANOI	JL. SULTAN AGUNG	Rumah Makan
WARUNG BU RAT	JL. RYACUDU	Rumah Makan
RM. BU GAMBRENG	JL. RYACUDU KORPRI	Rumah Makan
KAMANG INDAH	JL. ENDRO SURATMIN SU-KARAME	Rumah Makan
AYAM PENYET HANGDIHI VI	JL. P. SEBESI	Rumah Makan
CV. BINTANG MAKMUR	JL. DURIAN I	Rumah Makan
CV. RESTU UTAMA	JL. SUKARNO HATTA	Rumah Makan
MIE AYAM 77	JL. PULAU LEGUNDI	Rumah Makan
PECEL LELE TIMBUL BANGIK	JL. PULAU LEGUNDI	Rumah Makan
SWENSENS ICE CREAM	JL. JENDRAL SUDIRMAN	Rumah Makan
LG	JL. Ir. JUANDA	Rumah Makan
PINDANG MAK WAR	JL. TULANG BAWANG	Rumah Makan
RM. SUMATRA	JL. PANGKAL PINANG	Rumah Makan
RM. MURAH HATI	JL. SUPRATO	Rumah Makan
FOOD COURT RAMAYANA	JL. RADEN INTAN.	Rumah Makan
RM. JILBAB	JL. ST. SAHRIR	Rumah Makan
FOOD COURT SIMPUR	JL. KATAMSO	Rumah Makan
WARKOP DUNIA (LORONG KING)	JL. RA. KARTINI	Rumah Makan
ABAH	JL. SINGOSARI NO 07	Rumah Makan
KANTIN SEJOLI	JL. PADANG NO 4	Rumah Makan
RM ASANG	JL. KATAMSO	Rumah Makan
Mr. CELUP SIMPUR	JL. KATAMSO	Rumah Makan
RM. MIE INTI	JL. JEND. SUDIRMAN	Rumah Makan
CAFÉ SANTIAGO SIMPUR	JL. KATAMSO	Rumah Makan

Bersambung / To be continued...

Sambungan tabel 8.1.3. / *Continuation table 8.1.3.*

Nama Rumah Makan <i>Name of Restaurant</i>	Alamat <i>Address</i>	Jenis Usaha <i>Type of Business</i>
(1)	(2)	(3)
RM. GRAND ANUGRAH	JL. RADEN INTAN.	Rumah Makan
TOKO KUE & ROTI YUSSY AKMAL	JL. DAHLIA	Rumah Makan
AYAM PENYET SURABAYA	JL. TULANG BAWANG	Rumah Makan
CAFÉ D'ROSE	JL. COKROAMINOTO	Rumah Makan
RM. KABITA	JL. ST. SAHRIR	Rumah Makan
Wr. PINDANG KEPALA SIMBA	JL. WAY SEKAMPUNG	Rumah Makan
BAKSO PAK KUMIS	JL. SUPRATO	Rumah Makan
BAKSO PAK MUL	JL. RADEN INTAN.	Rumah Makan
CAFÉ NUDI	JL. GATOT SUBROTO	Rumah Makan
CK RESTO & BARBER SHOP	JL. DR. SUSILO	Rumah Makan
BAKSO MOROSUKO	JL. KATAMSO	Rumah Makan
DELOTUS RESTO	JL. M. YAMIN	Rumah Makan
NINO ICE CREAM N CAFÉ	JL. Ir. JUANDA	Rumah Makan
RM. CIK WO	JL. NUSA INDAH III SUMUR BATAU	Rumah Makan
ICE CREAM BASKINS ROBINS CENTRAL PLAZA	JL. RA KARTINI	Rumah Makan
KAMANG INDAH GOLDEN	JL. KOMPLEK GOLDEN	Rumah Makan
BAKSO MAREM CUT NYAK DIEN	JL. CUT NYAK DIEN	Rumah Makan
WARNAS GUDEG JOGJA	JL. JEND. SUPRAPTO	Rumah Makan
BAKSO MORO THAMRIN	JL. MH. THAMRIN	Rumah Makan
YOGEN FRUIT	JL. RA KARTINI	Rumah Makan
SOLARIA MALL KARTINI	JL. RA KARTINI	Rumah Makan
SOLARIA HYPERMART	JL. RA KARTINI	Rumah Makan
MOKKO FACTORY CENTRAL PLAZA	JL. RA. KARTINI	Rumah Makan

Bersambung / *To be continued...*

Sambungan tabel 8.1.3. / Continuation table 8.1.3.

Nama Rumah Makan <i>Name of Restaurant</i>	Alamat <i>Address</i>	Jenis Usaha <i>Type of Business</i>
(1)	(2)	(3)
MOKKO FACTORY MALL KARTINI	JL. RA. KARTINI	Rumah Makan
RM. ROSMERY	JL. WR. MONGONSI	Rumah Makan
SETIA BARU	JL. TEUKU UMAR	Rumah Makan
GIANT FC	JL. KARTINI CP	Rumah Makan
MIE AYAM AHAU	JL. RA KARTINI	Rumah Makan
RESTO RAJU	JL. KARTINI (MALL KARTINI)	Rumah Makan
ROTI O	JL. RA KARTINI NO 49	Rumah Makan
LIEP'S CAFÉ	JL. WOLTER MONGONSI	Rumah Makan
CAFÉ BIOSKOP 21	JL. RA KARTINI NO 21	Rumah Makan
RM. LEMBAH HIJAU	JL. IMBA KESUMA	Rumah Makan
BAKSO KEMBAR	JL. IMAM BONJOL	Rumah Makan
AL- ILHAM	JL. SISINGAMANGARAJA	Rumah Makan
RM. DAHLIA	JL. SAMRATULANGI	Rumah Makan
PEMPEK LAKSANA	JL. IMAM BONJOL	Rumah Makan
RM. BAROKAH LAMONGAN	JL. IMAM BONJOL	Rumah Makan
RM. DUA FAMILY	JL. PANGLIMA POLIM	Rumah Makan
RM. SATE AYAM N KAMBING	JL. IMAM BONJOL	Rumah Makan
WR. KAROMAH	JL. IMAM BONJOL	Rumah Makan
CV. PATRITURA PERDANA	JL. ANTARA NO. 32	Rumah Makan
CV. ANNISA	JL. ST BADARUDIN	Rumah Makan
KFC CHANDRA LAMPUNG	JL. PEMUDA NO. 1	Rumah Makan
ROTI BOY & BAKESSHOP	JL. PEMUDA NO. 1	Rumah Makan
MIE AYAM BUDI	JL. DR. SUSILO	Rumah Makan

Bersambung / To be continued...

Sambungan tabel 8.1.3. / *Continuation table 8.1.3.*

Nama Rumah Makan <i>Name of Restaurant</i>	Alamat <i>Address</i>	Jenis Usaha <i>Type of Business</i>
(1)	(2)	(3)
PONDOK BIRU BU TITI	JL. P. DIPONEGORO	Rumah Makan
EMERSIA RESTO	JL. WR. MONGONSI	Rumah Makan
SOTO KUDUS	JL. DIPONEGORO	Rumah Makan
RM. ALAS COBEK	JL. WR. MONGONSI	Rumah Makan
RM. ANGKRINGAN JOGJA JOGO-KARYA	JL. DIPONEGORO	Rumah Makan
RESTO HOTEL PRABA	JL. WR. MONGONSI	Rumah Makan
PURI PERSADA LAMPUNG (THE 7 HOTEL)	JL. RASUNA SAID	Rumah Makan
TRANS JAYA 4 GATOT SUBROTO	JL. GATOT SUBROTO	Rumah Makan
MIE AYAM IYUN	JL. LAKSMALAHAYATI	Rumah Makan
BAKSO AJI 2	JL. UDANG II	Rumah Makan
NOVOTEL RESTAURAN	JL. GATOT SUBROTO	Rumah Makan
OTOSAN SUKI	JL. GATOT SUBROTO	Rumah Makan
D'MUSIC CAFÉ	JL. GATOT SUBROTO	Rumah Makan
KFC CHANDRA TELUK EXPRESS	JL. IKAN BAWAL	Rumah Makan
RM. MIE AYAM LILIANTY	JL. IKAN TONGKOL	Rumah Makan
RM. PEMPEK TONI	JL. IKAN BELANAK	Rumah Makan
RM. KIMBUN	JL. IKAN TONGKOL NO. 12	Rumah Makan
RM, BUBUR AYAM BU LENY	JL. IKAN HIU NO. 27	Rumah Makan
TUAH SAKATO	JL. IKAN TENGGIRI	Rumah Makan
SATE ACHMADI	JL. LAKS MALAHAYATI	Rumah Makan
MIE TEDDY	JL. JL. IKAN BAWAL 181	Rumah Makan
PT. JUMBO SARI LAUT	JL. IKAN KAKAP	Rumah Makan
KHONGLOK MD	JL. IKAN BELANAK	Rumah Makan

Bersambung / *To be continued...*

Sambungan tabel 8.1.3. / Continuation table 8.1.3.

Nama Rumah Makan <i>Name of Restaurant</i>	Alamat <i>Address</i>	Jenis Usaha <i>Type of Business</i>
(1)	(2)	(3)
RM. GUNUNG NAGA	JL RE. MARTADINATA	Rumah Makan
RM. ANTARA II	JL. RE MARTADINATA	Rumah Makan
RM. MIE ALI SUTOMO	JL. YOS SUDARSO	Rumah Makan
RM. RASA PALEMBANG	JL. YOS SUDARSO NO. 1	Rumah Makan
RM. GAMBRENG ESTY	JL. SUKARNO HATTA	Rumah Makan
BAKSO MENGGODA	JL. YOS SUDARSO	Rumah Makan
SATE BONTET RIA	JL. YOS SUDARSO	Rumah Makan
PT. ELYNAZ INDOMARS GLOBAL	JL. SUKARNO HATTA	Rumah Makan
PT. YUNNATAN CATERING	JL. RAYA BAKAUHENY	Rumah Makan
TRANS JAYA SUKARNO HATTA	JL. SUKARNO HATTA	Rumah Makan
PT. ANTRASITA SEJAHTERA CATERING	JL. RAYA BAKAUHENY	Rumah Makan
PT. SUMBER UTAMA LANCAR LAMPUNG	JL. SOEKARNO HATTA	Rumah Makan
PT. BADRI CIPTA PERDANA CATERING	JL. SUKARNO HATTA	Rumah Makan
AYAM BAKAR ADYTIA/33	JL. ZA. PAGAR ALAM	Rumah Makan
GLOMPONG	JL. ZA PAGAR ALAM	Rumah Makan
KFC MALL RAMAYANA	JL. ZA PAGAR ALAM	Rumah Makan
RM. SENDAWA	JL. ZA PAGAR ALAM	Rumah Makan
RM. BENGAWAN	JL. ZA PAGAR ALAM	Rumah Makan
SOLARIA RAMAYANA	JL. ZA PAGAR ALAM	Rumah Makan
RM. TIGA DARA	JL. ZA PAGAR ALAM	Rumah Makan
RM. BEBEK BELUR 2	JL. PRAMUKA	Rumah Makan
RM. NASI GORENG MAVIA	JL. ZA PAGAR ALAM	Rumah Makan
CAFÉ YOZA	JL. P. ANTASARI	Rumah Makan
SATE HI. AMIR	JL. GATOT SUBROTO	Rumah Makan

Bersambung / To be continued...

Sambungan tabel 8.1.3. / Continuation table 8.1.3.

Nama Rumah Makan <i>Name of Restaurant</i>	Alamat <i>Address</i>	Jenis Usaha <i>Type of Business</i>
(1)	(2)	(3)
RM. SATE LUWES	JL. SUKARNO HATTA	Rumah Makan
GAJEBOH	JL. SUKARNO HATTA	Rumah Makan
WR. MIE ATEK	JL. P. ANTASARI	Rumah Makan
GFC ANTASARI	JL. P. ANTASARI	Rumah Makan
SOLARIA GIANT ANTASARI	JL. P. ANTASARI	Rumah Makan
GFC HAYAM WURUK	JL. HAYAM WURUK	Rumah Makan
WR. MAKAN BU HAJI	JL. PERINTIS KEMERDEKAAN	Rumah Makan
CAFÉ KILLINEY	JL. ARIF RAHMAN HAKIM	Rumah Makan
CV. ADINATA RAHARJO CATER- ING	JL. MERANTI GUNUNG	Rumah Makan
RM. MEDAN	JL. P. ANTASARI	Rumah Makan
FOGO KITCHEN	JL. GATOT SUBROTO	Rumah Makan
CELEBRITY CAFÉ	JL. GATOT SUBROTO	Rumah Makan
ISTANA BISTRO	JL. P. ANTASARI	Rumah Makan
CAFÉ & RETO 'CHOCOTIERS'	JL. GATOT SUBROTO	Rumah Makan
RM. AMBALI	JL. WAY MULI	Rumah Makan
CAFÉ DEL MORE	JL. P. MOROTAI	Rumah Makan
KANTIN BEN BEN	JL. KI MAJA	Rumah Makan
EIGHT CAFÉ & RESTO	JL. MOROTAI	Rumah Makan
OOPS PUJASERA	JL. ARIF RAHMAN HAKIM	Rumah Makan
WR. MAKAN CIPTO ROSO	JL. TIRTAYASA	Rumah Makan
RM. DUA FAMILY II	JL. TIRTAYASA	Rumah Makan
RM. CIDA	JL. IMAM BONJOL	Rumah Makan
RM. SUWARTI	JL. IMAM BONJOL	Rumah Makan

Bersambung / To be continued...

Sambungan tabel 8.1.3. / Continuation table 8.1.3.

Nama Rumah Makan <i>Name of Restaurant</i>	Alamat <i>Address</i>	Jenis Usaha <i>Type of Business</i>
(1)	(2)	(3)
WARUNG MAKAN SEDAP RASA	JL. TEUKU CIK DITIRO	Rumah Makan
MIE HASAN	JL. TEUKU CIK DITIRO	Rumah Makan
BAKSO WAHYU	JL. TEUKU CIK DITIRO	Rumah Makan
KABARA MALAHAYATI	JL. PRAMUKA	Rumah Makan
RM. BAROKAH JAYA	JL. TEUKU CIK DITIRO	Rumah Makan
SOTO ICHSAN	JL. IMAM BONJOL	Rumah Makan
GFC	JL. TEUKU CIK DITIRO	Rumah Makan
KFC	JL. TEUKU CIK DITIRO	Rumah Makan
MINANG INDAH V	JL. TEUKU CIK DITIRO	Rumah Makan
PECEL LELE HI. BUDIMAN	JL. TEUKU CIK DITIRO	Rumah Makan
RM. MBOK JUM	JL. TEUKU CIK DITIRO	Rumah Makan
RM. MUARA SOLOK	JL. TEUKU CIK DITIRO	Rumah Makan
RM. TIKA	JL. TEUKU CIK DITIRO	Rumah Makan
LOVE STEAK	JL. SETIA BUDI	Rumah Makan
JAVA CAFÉ	JL. SETIA BUDI	Rumah Makan
CV. TENDA BIRU	JL. Z.A PAGAR ALAM KEL. GEDONG MENENG	Warung Makan / Restoran
WARUNG MAKAN AYAM GEPUK PAK GEMBUS	JL. DRS. WARSITO NO. 39 TE- LUK BETUNG UTARA	Rumah Makan
BAKMI ALOI	JL. DIPONEGORO NO.17 RT.001 RW.01 SUMUR BATU	Rumah Makan
IKAN BAKAR GEMBUL	JL. SULTAN AGUNG KEL. SE-	Rumah Makan
SAMBAL LALAP	JL. P. DIPONEGORO NO. 153 BANDAR LAMPUNG	Rumah Makan
RUMAH MAKAN MBOK WITO PA- HOMAN	JL. GATOT SUBROTO NO. 64 PAHOMAN ENGGAL	Rumah Makan

Sumber : Dinas Pariwisata Kota Bandar Lampung
Source Tourism Service of Bandar Lampung Municipality

Tabel 8.1.4. Cafe di Kota Bandar Lampung Tahun 2017
Table Cafe in Bandar Lampung Municipality, 2017

Nama Cafe <i>Name of cafe</i>	Alamat <i>Address</i>	Jenis Usaha <i>Type of Business</i>
(1)	(2)	(3)
D'MISIC CAFÉ	JL. GATOT SUBROTO NO. 99	Caffe
" BABE RESTO DAN CAFÉ "	JL. ARIEF RAHMAN HAKIM NO.7/8	Caffe
CAFFE B.J CAFFE DAN RE-FLEKSI	JL. TEUKU UMAR	Caffe
" EL'S COFFEE HOUSE "	JL. MS. BATUBARA KUPANG TEBA	Caffe
LS. COFFE BAR	JL. TEUKU UMAR KOMP.MALL KDT	Caffe
CAFFE & RESTO BANGI TIAM COFFEE	JL. GATOT SUBROTO NO. 73-225	Caffe
CAFFE 168	JL. KARTINI	Caffe
D'ARTE CAFÉ	JL. SINGOSARI NO. 21 B. LAMPUNG	Caffe
CHOCOTIERS CAFÉ RESTO	JL. J. GATOT SUBROTO KEDAMAIAN	Caffe
LIEP'S CAFÉ	JL. WR. MONGINSIDI	Caffe
ARCH EATERY AND COFFE	JL. ARIF RAHMAN HAKIM NO. TR 17, WAY HALIM	Caffe
CV. NADA INDAH BERSAMA	JL. MAJAPAHIT NO. 4 ENGGAL	Caffe
MARLEYS	JL. GATOT SUBROTO KEDAMAIAN BANDAR LAMPUNG	Caffe
MIXOLOGY	JL. P. ANTASARI NO. 91 ABC TANJUNG BARU	Caffe
YUKMAIN CAFÉ	JL. WOLTER MONGINSIDI NO. 102/192 PENGAJARAN, TBU	Caffe

Sumber : Dinas Pariwisata Kota Bandar Lampung
Source Tourism Service of Bandar Lampung Municipality

Tabel 8.1.5. Hotel Berbintang di Kota Bandar Lampung Tahun 2017
Table Classified Hotels in Bandar Lampung Municipality, 2017

Nama Hotel Name of Hotels	Alamat Address	Kelas Bintang Classified
(1)	(2)	(3)
SHERATON / PT. SURYA BAKTI SAKTI	JL. WR. MONGINSIDI NO. 175 B. LAMPUNG	*****
NOVOTEL / PT. SINAR LAUT LAMPUNG PERMAI	JL. GATOT SUBROTO NO. 137 B. LAMPUNG	****
SWISS-BELHOTEL	JL. RASUNA SAID NO. 18 B. LAMPUNG	****
WHIZ PRIME / PT. DAYA CIPTA ASIA	JL. AHMAD YANI - B. LAMPUNG	****
HORIZON	JL. KARTINI - B. LAMPUNG	****
SAHID / PT. KARTIKA DARMA PERMAI	JL. YOS SUDARSO NO. 294 B. LAMPUNG	***
MARCOPOLO / PT. KUALA ANDALAS	JL. Dr. SUSILO NO. 04 B. LAMPUNG	***
EMERSIA	JL. WR. MONGINSIDI NO. 70 B. LAMPUNG	***
YUNNA HOTEL	JL. IKAN HIU NO. 01 B. LAMPUNG	***
GRAND ANUGRAH / PT. GRAND INTAN ANUGRAH	JL. RADEN INTAN NO. 132 B. LAMPUNG	***
BUKIT RANDU / PT. BUKIT RANDU SENTOSA	JL. KAMBOJA NO. 1-2 B. LAMPUNG	***
WIDARA ASRI	JL. KH. A DAHLAN NO. 97 B. LAMPUNG	**
BUMI KEDATON	JL. WAN ABDURRAHMAN NO. 123 B. LAMPUNG	**
ARINAS	JL. RADEN INTAN NO. 35 B. LAMPUNG	*
HARTONO / PT. DITTA GRANDE ASSO	JL. KESEHATAN NO. 07 B. LAMPUNG	*

Sumber : Dinas Pariwisata Kota Bandar Lampung
Source Tourism Service of Bandar Lampung Municipality

Tabel 8.1.6. Hotel Non Bintang di Kota Bandar Lampung Tahun 2017
Table Non Classified Hotels in Bandar Lampung Municipality, 2017

Nama Hotel <i>Name of Hotels</i>	Alamat <i>Address</i>	Kelas Bintang <i>Classified</i>
(1)	(2)	(3)
ANDALAS PERMAI / PT. ARNES	JL. S. PARMAN NO. 43 PELITA B. LAMPUNG	Non Bintang
ANDALAS	JL. RADEN INTAN NO. 89 B. LAMPUNG	Non Bintang
GRANDE / PT. GRAND INTAN ANUGRAH	JL. RADEN INTAN NO. 77-79 B. LAMPUNG	Non Bintang
ARNES	JL. CUT NYAK DIEN NO. 20 B. LAMPUNG	Non Bintang
ANUGERAH EXPRESS	JL. A. YANI NO. 1 PELITA B. LAMPUNG	Non Bintang
SERASI / PT. AMALIA BEATO SENZA	JL. WR. MONGINSIDI NO. 157 B. LAMPUNG	Non Bintang
BINTANG PANGHEGAR	JL. SUPRAPTO NO. 18 PELITA B. LAMPUNG	Non Bintang
AMALIA	JL. RADEN INTAN NO. 55 B. LAMPUNG	Non Bintang
GADING	JL. DWI WARNA NO. 7 B. LAMPUNG	Non Bintang
WISMA CHANDRA	JL. HAYAM MURUK B. LAMPUNG	Non Bintang
PASIFIC	JL. YOS SUDARSO NO. 3 B. LAMPUNG	Non Bintang
RAREM	JL. WAY RAREM NO. 23 B. LAMPUNG	Non Bintang
GEMINI INDAH	JL. KH. A DAHLAN NO. 85 B. LAMPUNG	Non Bintang

Bersambung / To be continued...

Sambungan tabel 8.1.6. / Continuation table 8.1.6.

Nama Hotel <i>Name of Hotels</i>	Alamat <i>Address</i>	Kelas Bintang <i>Classified</i>
(1)	(2)	(3)
MINI I	JL. DWI WARNA NO. 71 B. LAMPUNG	Non Bintang
RIA	JL. KARTINI NO. 72 B. LAMPUNG	Non Bintang
KURNIA DUA	JL. RADEN INTAN NO. 75 B. LAMPUNG	Non Bintang
KURNIA PERDANA HO- TEL	JL. RADEN INTAN NO. 114 B. LAMPUNG	Non Bintang
PARHIYANGAN / PT. DUTA PERSADA NU-	JL. TEUKU UMAR NO. 29 B. LAMPUNG	Non Bintang
NIRWANA	JL. SOEKARNO HATTA B. LAMPUNG	Non Bintang
NUSANTARA	JL. SOEKARNO HATTA NO. 50 B. LAMPUNG	Non Bintang
LAUT INTAN	JL. YOS SUDARSO NO. 18 B. LAMPUNG	Non Bintang
DWIPA WISATA	JL. IKAN TEMBAKANG - B. LAMPUNG	Non Bintang
PT. ANUGRAH KREASI BARU	JL. KARTINI NO. 41 B. LAMPUNG	Non Bintang
BELLA / CV. HANUM	JL. IMAM BONJOL NO. 118 B. LAMPUNG	Non Bintang
TIRTAYASA	JL. R.E MARTADINATA KM. 6 B. LAMPUNG	Non Bintang
HANUM	JL. RADEN INTAN NO. 110 B. LAMPUNG	Non Bintang

Bersambung / To be continued...

Sambungan tabel 8.1.6. / *Continuation table 8.1.6.*

Nama Hotel <i>Name of Hotels</i>	Alamat <i>Address</i>	Kelas Bintang <i>Classified</i>
(1)	(2)	(3)
SRIWIJAYA	JL. IKAN KAKAP NO. 25/30 B. LAMPUNG	Non Bintang
LUSSY	JL. DIPONOGORO NO. 186 TBU B. LAMPUNG	Non Bintang
MERPATI / PT. SARI DAMAI KEDATON	JL. SOEKARNO HATTA NO. 8 B. LAMPUNG	Non Bintang
PURI INTAN	JL. SOEKARNO HATTA NO. 8 B. LAMPUNG	Non Bintang
SARI DAMAI	JL. TEUKU UMAR NO. 1 B. LAMPUNG	Non Bintang
LAMPUNG INN	JL. WR. MONGINSIDI NO. 73 B. LAMPUNG	Non Bintang
KENANGA	JL. HASANUDIN B. LAMPUNG	Non Bintang
ENGGAL	JL. J. SUDIRMAN NO. 56 B. LAMPUNG	Non Bintang
PONDOK INDAH	JL. GATOT SUBROTO NO. 07 B. LAMPUNG	Non Bintang
MULIA INDAH	JL. DURIAN NO. 21 P. GINTUNG B. LAMPUNG	Non Bintang
HERLINE	JL. RADEN IMBA KESUMA NO. 53 B. LAMPUNG	Non Bintang
POP	JL. WR. MONGINSIDI NO 56 B. LAMPUNG	Non Bintang
ASTON CITY	JL. GATOT SUBROTO B. LAMPUNG	Non Bintang

Bersambung / *To be continued...*

Sambungan tabel 8.1.6. / Continuation table 8.1.6.

Nama Hotel <i>Name of Hotels</i>	Alamat <i>Address</i>	Kelas Bin- tang <i>Classified</i>
(1)	(2)	(3)
GRAND PRABA	JL. WR. MONGINSIDI B. LAMPUNG	Non Bintang
ASOKA LUXURY	JL. MOROTAI B. LAMPUNG	Non Bintang
ASTON	JL. GATOT SUBROTO B. LAMPUNG	Non Bintang
GRIYA GATSU	JL. GATOT SUBROTO NO. 63. B. LAMPUNG	Non Bintang
RACHMAT	JL. YOS SUDARSO NO. 50 B. LAMPUNG	Non Bintang
KRIDA WISATA	JL. URIP SUMOHARJO GG. PRAJURIT NO. 1	Non Bintang
SUMBER WAHYU	JL. TRANSMIGRASI GG. SUMBER PIDADA. BL	Non Bintang
WISMA BANDAR LAMPUNG	JL. ZA. PAGAR ALAM NO. 1 B. LAMPUNG	Non Bintang
ANGKASA	JL. SOEKARNO HATTA NO. 39. B. LAMPUNG	Non Bintang
RELAXI	JL. IMAM BONJOL NO. 1 SUKA JAWA BL	Non Bintang
CITRA GEMINI	JL. IKAN TEMBAKANG NO. 16/14 B. LAMPUNG	Non Bintang
INTAN SARI	JL. RADEN INTAN NO. 88	Non Bintang

Sumber : Dinas Pariwisata Kota Bandar Lampung

Source Tourism Service of Bandar Lampung Municipality

8.2. PARIWISATA / TOURISM

Tabel 8.2.1. Nama Objek Wisata di Kota Bandar Lampung Tahun 2017
The Names of Tourism Place in Bandar Lampung, 2017

No	Nama Objek Wisata <i>Name of Tourism Object</i>	Lokasi <i>Place</i>
(1)	(2)	(3)
1	Taman Bumi Kedaton	Batu Putuk TBU
2	Taman Air Terjun	Batu Putuk TBU
3	Pantai Puri Gading	Telukbetung Selatan
4	Pantai Duta Wisata	Jl. R.A. Martadinata TBB
5	Pantai Tirtayasa	Jl. R.A. Martadinata TBB
6	Taman Hutan Kota	Perum Way Halim
7	Rumah Adat N.O.G	Jl. Basuki Rahmad TBB
8	Bukit Randu	Jl. Hayam Wuruk
9	Museum Lampung	Jl. ZA. Pagar Alam
10	Pasar Seni	Jl. Sriwijaya
11	Taman Dipangga	Jl. WrR. Supratman
12	Pusat Manisan	Jl. Ikan Kakap
13	Taman Lesehan	Jl. Kartini
14	Taman Santap Malam	Jl. Hasanuddin TBS
15	Taman Sumur Putri	Kel. Sumur Putri
16	Taman Budaya	Jl. Cuy Nyak Dien
17	Lapangan Golf	Jl. Letkol Hendro Suratmin
18	Kolam Renanng	Jl. Kompleks UNILA
19	Kompleks Pasar Tradisional, BK	Jl. Imam Bonjol
20	Taman Lembah Hijau	Kel. Sukadana Ham
21	Bukit Mas	Jl. R. Imba Kusuma Ratu No. 2A
22	Wira Garden	Jl. Inpres Batu Putuk
23	Wisata Alam Batu Putuk	Jl. WAN. Abdurrahman
24	Taman Hutan Kota Tirtosari	Jl. Kesehatan / Jl.HOS Cokroaminoto
25	Taman Kupu-kupu	Jl. WAN. Abdurrahman
26	Pemandian Cibia	Batu Putuk
27	Pasar Kuliner	Jl. Ikan Tongkol T. Betung

Bersambung / To be continued

Sambungan tabel 8.2.1. / Continuation table 8.2.1

No	Nama Objek Wisata Name of Tourism Object	Lokasi Place
(1)	(2)	(3)
28	Puncak Mas	Jl. Raden Imba Kesuma Sukadana Ham Tk. Barat
29	Kolam Renang	T.Betung Barat Bd.Lampung
30	Bunker	Jl.K.Anwar Gototng Royong
31	Masjid Tua AL-ANWAR	Jl.Laks.Malahayati Teluk Betung
32	Vihara Thai Hin Bio	Jl.Laks. Malahayati Teluk Betung
33	Gereja Martunia	Jl. Imam Bonjol Bandar Lampung
34	Makam Tubagus Makdum	Jl.Yos Sudarso Bandar Lampung
35	Masjid Al-Yaqin	Jl.Rd.Intan TKP. Bandar Lampung
36	Makam Daeng H. Muhammad Saleh	Telukbetung Bandar Lampung
37	Makam Muhammad Al-Atas	Kupang, Telukbetung Bandar Lampung
38	Gereja Katedral	Jl.Kota Raja Bandar Lampung
39	Stasiun Kerta Api	Jl.kota Raja TKP. Banadar Lampung
40	GOA Jajar	Jl.Juanda Kesehatan Pahoman
41	Goa Cepit	Jl.Gunung Betung Tanjungkarang
42	Kampung De Grow	Kali Akar TBB. Bandar Lampung
43	Jembatan Beton Way Balau	Teluk Betung Selatan
44	Masjid Al-Abror	Tanjung Karang
45	P L T D	Teluk Betung Selatan
46	Anjungan Lampung	PKOR Way Halim B.Lampung
47	Pulau Pasaran	T.betung Timur Bandar Lampung
48	Jajar Inton	Jl. Kedamaian
49	Masjid Agung Al-Furqon	Jl.Diponegoro T.betung B.Lampung
50	Taman Hutan Kera	Jl.Cipto Mangunkusumo
51	Wisata Air Panas	Jl. Teluk Betung
52	Wisata Tahura Wan Abdurrahman	Sumber Agung, Kemiling B.Lampung
53	Teluk Lampung	Pesisir Teluk Lampung
54	Camp91	Kedaung, Kemiling

Bersambung / To be continued

Sambungan tabel 8.2.1. / *Continuation table 8.2.1*

No	Nama Objek Wisata <i>Name of Tourism Object</i>	Lokasi <i>Place</i>
(1)	(2)	(3)
55	Taman Bukit Sakura	Jln. Batukalan, Langkapura
56	Kampung Agro dan Studio Foto 3D	Kp. Sinar Harapan Jaya, Rajabasa Jaya
57	Edukasi Tempe	Gunung Sulah, Bandar Lampung
58	Kebun Strawberry dan Kelinci	Kedaung (Camp 91)

Sumber : Dinas Pariwisata Kota Bandar Lampung

Source Tourism Service of Bandar Lampung Municipality

Tabel 8.2.2. Pondok Wisata di Kota Bandar Lampung Tahun 2017
Table Cottage in Bandar Lampung Municipality, 2017

No	Nama Pondok Wisata <i>Name of Cottage</i>	Alamat <i>Address</i>
(1)	(2)	(3)
1	WISMA DE GREEN	JL. J. SUPRAPTO PALAPA. B. LAMPUNG
2	RUMAH KOST	JL. PENENGAHAN B. LAMPUNG
3	GANESA	JL. YOS SUDARSO NO. 188 B. LAMPUNG
4	SANTAI	JL. YOS SUDARSO NO. 143 B. LAMPUNG
5	PUTRI AYU	JL. YOS SUDARSO NO. 250 B. LAMPUNG
6	PASANGGRAHAN RATU AYU	JL. URIP SUMOHARJO NO. 214. B. LAMPUNG
7	PURI BAHAGIA	JL. DURIAN 2. DURIAN PAYUNG. B.L

Sumber : Dinas Pariwisata Kota Bandar Lampung
Source Tourism Service of Bandar Lampung Municipality

Tabel 8.2.3. Toko Roti di Kota Bandar Lampung Tahun 2017
Table Name of Bakery in Bandar Lampung Municipality, 2017

Tahun <i>Year</i>	Toko Roti <i>Name of Bakery</i>	Alamat <i>Address</i>	Jenis Usaha <i>Kind of Business</i>
(1)	(2)	(3)	(4)
1	CRHIST BAKERY	JL. JEND. AHMAD YANI	Toko Roti
2	SHEREEN BAKERY	JL. JEND. SUDIRMAN	Toko Roti
3	YUSSY AKMAL BAKERY	JL. JEND. SUDIRMAN	Toko Roti
4	HOLAND BAKERY	JL. RADEN INTAN.	Toko Roti
5	HOLAND BAKERY	JL. TEUKU UMAR	Toko Roti
6	HOLAND BAKERY	JL. GAJAH MADA.	Toko Roti
7	HOLAND BAKERY	JL. IMAM BONJOL. KEMIL- ING	Toko Roti
8	JAYA BAKERY	JL. TEUKU UMAR	Toko Roti
9	JAYA BAKERY	JL. KI MAJA WAY HALIM	Toko Roti
10	YUSSY AKMAL BAKERY	JL. ZA PAGAR ALAM	Toko Roti
11	JCO DONUTS N COFFE	JL. TEUKU UMAR	Toko Roti
12	BREAD TALK	JL. TEUKU UMAR (MALL MBK)	Toko Roti

Sumber : Dinas Pariwisata Kota Bandar Lampung
Source Tourism Service of Bandar Lampung Municipality

9

TRANSPORTASI DAN KOMUNIKASI

Transportation and Communication



922,568 km permukaan jalan
di Kota Bandar Lampung berupa aspal



**IX. TRANSPORTASI DAN
KOMUNIKASI**

Secara umum berdasarkan data dari Dinas Pekerjaan Umum, panjang jalan di Kota Bandar Lampung pada Tahun 2017 mengalami perubahan (Tabel 9.1.1). Hal ini disebabkan oleh adanya perbaikan kualitas panjang jalan tanah yang diaspal. Adapun panjang jalan tanah yang mengalami pengaspalan tersebut, masuk ke dalam kelas jalan III.A sepanjang 922.568 km.

**IX. TRANSPORTATION AND
COMMUNICATION**

Generally, based on the Public Works Service information, the road length in 2017 has been changed (Table 9.1.1).

This is due to the improvement of the quality of a long dirt road paved. As a long dirt road that had the asphalt, into the class path along the 922.568 km III.A.

9.1. TRANSPORTASI / TRANSPORTATION

Tabel 9.1.1. Panjang Jalan menurut Jenis Permukaan Jalan di Kota Bandar Lampung Tahun 2013-2017 (Km)
Table Length of Road by the Surface Road in Bandar Lampung Municipality, 2013-2017 (Km)

T a h u n Y e a r	Jenis Permukaan Jalan (km) Road's Surface (km)			Jumlah Total
	Aspal	Krikil	Tanah	
(1)	(2)	(3)	(4)	(5)
2013	871,011	14,800	19,179	904,990
2014	880,011	10,300	14,679	904,990
2015	883,723	8,201	9,560	901,484
2016	900,320	-	-	900,320
2017	922,568	-	-	922,568

Sumber : Dinas Pekerjaan Umum Kota Bandar Lampung
Source Public Work Service of Bandar Lampung Municipality

Tabel 9.1.2. Panjang Jalan menurut Kondisi Jalan di Kota Bandar Lampung Tahun 2013-2017 (Km)
Length of Road by Condition in Bandar Lampung Municipality, 2013-2017 (Km)

Tahun Year	Kondisi / Condition					Jumlah Total
	Baik	Sedang	Rusak	Rusak Berat	Tidak Dirinci	
(1)	(2)	(3)	(4)	(5)	(6)	(7)
2013	452,280	373,990	41,630	22,625	14,465	904,990
2014	470,250	368,030	40,595	21,135	14,980	904,990
2015	512,044	330,630	30,220	15,720	12,870	901,484
2016	854,188	-	46,132	-	-	900,320
2017	733,78	51,896	60,395	72,497	-	922,568

Sumber : Dinas Pekerjaan Umum Kota Bandar Lampung
Source Public Work Service of Bandar Lampung Municipality

Tabel 9.1.3. Panjang Jalan menurut Kelas Jalan di Kota Bandar Lampung Tahun 2013-2017 (Km)
Table Length of Road by Class in Bandar Lampung Municipality, 2013-2017 (km)

Kelas Jalan Road Class	T a h u n / Y e a r				
	2013	2014	2015	2016	2017
(1)	(2)	(3)	(4)	(5)	(6)
I	-	-	-	-	-
II	-	-	-	-	-
III.A	119,315	119,315	115,829	900,320	922,568
III.B	228,445	228,445	228,445	-	-
III.C	557,230	557,230	557,230	-	-
Tidak Dirinci	-	-	-	-	-
Jumlah / Total	904,990	904,990	901,484	900,320	922,568

Sumber : Dinas Pekerjaan Umum Kota Bandar Lampung
Source: Public Work Service of Bandar Lampung Municipality

Tabel 9.1.4. Keadaan dan Panjang Jalan di Kota Bandar Lampung Tahun 2013-2017
Table Condition and Length of The Road in Bandar Lampung Municipality, 2013-2017

<i>Uraian / Discription</i>	Panjang Jalan (km) / Length of Road (km)				
	2013	2014	2015	2016	2017
(1)	(2)	(3)	(4)	(5)	(6)
I. JENIS PERMUKAAN	904,990	904,990	901,484	900,320	922,568
a. Aspal	871,011	880,011	883,723	900,320	922,568
b. Kerikil/Onderslag	14,800	10,300	8,201	-	-
c. Tanah/Awcas	19,179	14,679	9,560	-	-
d. Tidak dirinci	-	-	-	-	-
II. KONDISI JALAN	904,990	904,990	901,484	900,320	922,568
a. Baik	452,280	470,250	512,044	854,188	733,78
b. Sedang	373,990	368,030	330,630	-	51,896
c. Rusak	41,630	40,595	30,220	46,132	60,395
d. Rusak Berat	22,625	21,135	15,720	-	72,497
e. Tidak Dirinci	14,465	14,980	12,820	-	-
III. KELAS JALAN	904,990	904,990	901,484	900,320	922,568
a. Kelas I	-	-	-	-	-
b. Kelas II	-	-	-	-	-
c. Kelas III	-	-	-	-	-
d. Kelas III.A	119,315	119,315	115,809	900,320	922,568
e. Kelas III.B	228,445	228,445	228,445	-	-
f. Kelas III.C	557,230	557,230	557,230	-	-
g. Tidak Dirinci	-	-	-	-	-

Sumber : Dinas Pekerjaan Umum Kota Bandar Lampung
Source Public Work Service of Bandar Lampung Municipality

Tabel 9.1.6. Banyaknya Kendaraan Bermotor yang Diuji dan Jumlah Biaya Pengujian di Kota Bandar Lampung Tahun 2013-2017
Table Number of Vehicles Tested and Examiner Cost in Bandar Lampung Municipality, 2013-2017

Bulan Month	Jumlah Kendaraan yang Diuji Number of Vehicles Tested	Jumlah Biaya Pen- gujian Examiner Cost (Rp)
(1)	(2)	(3)
Januari / January	495	25 358 620
Pebruari / February	566	29 036 020
Maret / March	920	47 120 920
April / April	1 236	63 184 160
M e i / M a y	1 367	69 248 710
Juni / June	839	43 013 380
J u l i / J u l y	1 098	56 105 800
Agustus / August	1 071	54 870 060
September / September	1 163	59 831 500
Oktober / October	1 505	76 890 800
Nopember / November	1 529	78 111 700
Desember / December	1 166	59 439 760
2017	12 955	662 211 430
2016	13 946	684 381 640
2015	28 241	1 355 458 730
2014	31 837	1 517 234 770
2013	34 836	1 658 292 050

Sumber : Dinas Perhubungan Kota Bandar Lampung
Source Transportation Service of Bandar Lampung Municipality

Tabel 9.1.7. Banyaknya Mobil Angkutan Barang dan Penumpang Yang Tercatat di Dinas Perhubungan Kota Bandar Lampung Tahun 2013-2017

Number of Trucks and Passenger Cars Registered at Transportation Service of Bandar Lampung Municipality, 2013-2017

Bulan / Month	Jenis Kendaraan / Kind of Vehicles		
	Truk / Pick Up	B u s	Oplet / MPU
(1)	(2)	(3)	(4)
Januari / January	456	10	29
Pebruari / February	546	4	16
Maret / March	853	52	15
April / April	1 145	65	26
M e i / M a y	1 186	95	86
Juni / June	724	100	15
J u l i / J u l y	977	103	18
Agustus / August	971	87	13
September / September	1 053	82	28
Oktober / October	1 424	67	14
Nopember / November	1 373	107	49
Desember / December	1 060	86	20
2017	11 768	858	329
2016	12 611	666	594
2015	25 728	1 303	1 210
2014	28 592	1 154	1 846
2013	31 646	1 384	1 806

Sumber : Dinas Perhubungan Kota Bandar Lampung
Source *Transportation Service of Bandar Lampung Municipality*

Tabel 9.1.8. Banyaknya Uang Upah Uji menurut Bulan di Dinas Perhubungan Kota Bandar Lampung Tahun 2013-2017
Table Amount of Vehicles Test Cost Received by Transportation Service of Bandar Lampung Municipality, 2013-2017

Bulan / Month	Upah Uji
(1)	(2)
Januari / January	25 358 620
Pebruari / February	29 036 020
Maret / March	47 120 920
April / April	63 184 180
M e i / M a y	69 248 710
Juni / June	43 013 380
J u l i / J u l y	56 105 800
Agustus / August	54 870 080
September / September	59 831 500
Oktober / October	76 890 800
Nopember / November	78 111 700
Desember / December	59 439 760
2017	662 211 430
2016	684 381 640
2015	1 355 458 730
2014	1 517 234 770
2013	1 658 292 050

Sumber : Dinas Perhubungan Kota Bandar Lampung
Source Transportation Service of Bandar Lampung Municipality

Tabel 9.1.9. Banyaknya Kendaraan Bermotor Yang Diuji menurut Jenis Kendaraan di Kota Bandar Lampung Tahun 2013-2017
Number of Vehicles Compulsary Tested by Vehicles Type in Bandar Lampung Municipality, 2013-2017

Jenis Kendaraan <i>Kind of Vehicles</i>	2013	2014	2015	2016	2017
(1)	(2)	(3)	(4)	(5)	(6)
I. U M U M					
1. Mobil Barang Truk	10 480	9 971	10 014	3 565	2 816
2. Mobil Barang Pick Up	-	-	-	-	-
3. Mobil Bus	948	834	921	577	754
4. Mikro Bus	326	206	201	57	64
5. Mobil Penumpang	1 763	1 775	1 169	539	247
6. Mobil Taxi	43	71	41	55	82
7. Gandengan / Tempelan	235	245	224	75	54
II. BUKAN UMUM					
1. Mobil Barang	9 858	8 225	6 006	3 286	3 515
2. Mobil Barang Pick Up	10 872	10 023	9 109	5 585	5 165
3. Mobil Tanki	201	373	375	175	218
4. Mobil Bus	110	114	181	32	40
5. Mikro Bus	-	-	-	-	-
6. Mobil Penumpang	-	-	-	-	-

Sumber : Dinas Perhubungan Kota Bandar Lampung
Source Transportation Service of Bandar Lampung Municipality

9.2. KOMUNIKASI / COMMUNICATION

Tabel 9.2.1. Banyaknya Surat Dalam dan Luar Negeri yang Dikirim dan Diterima oleh Kantor Pos Bandar Lampung Tahun 2013-2017

Number of Domestic and International Mail, Sent and Received by Post Office of Bandar Lampung, 2013-2017

Tahun /Year	Surat Dalam Negeri / Domestic Mail			
	Kilat + Biasa		Kilat Khusus	
	Kirim	Terima	Kirim	Terima
(1)	(2)	(3)	(4)	(5)
Januari/January	7 048	10 633	27 003	41 926
Pebruari/February	4 983	10 056	28 785	38 735
Maret/March	3 645	7 470	29 363	42 123
April/April	10 926	16 958	23 543	42 839
Mei/May	2 734	10 052	27 001	44 207
Juni/June	4 198	11 702	29 364	38 783
Juli/July	4 665	5 280	29 949	44 738
Agustus/August	5 866	8 799	28 159	50 562
September/September	5 294	7 941	22 262	34 816
Oktober/October	6 423	9 635	23 060	34 414
Nopember/November	5 940	8 910	20 913	37 594
Desember/December	5 859	8 789	9 840	30 117
2017	67 581	115 224	299 222	480 853
2016	91 359	125 689	394 083	478 351
2015	54 372	197 483	519 859	437 859
2014	95 942	258 049	390 281	493 403
2013	71 265	236 739	293 611	349 996

Bersambung / To be continued...

Sambungan tabel 9.2.1. / Continuation table 9.2.1

Tahun /Year	Surat Luar Negeri / International Mail			
	Kilat + Biasa		Terdaftar / Registered	
	Kirim	Terima	Kirim	Terima
(1)	(2)	(3)	(4)	(5)
Januari/January	74	342	442	807
Pebruari/February	71	343	643	681
Maret/March	102	378	943	839
April/April	76	312	853	628
Mei/May	96	497	1 265	531
Juni/June	62	503	987	1 312
Juli/July	88	421	1 431	1 112
Agustus/August	88	419	1 365	901
September/September	52	323	682	860
Oktober/October	65	397	1 033	1 075
Nopember/November	72	450	823	1 157
Desember/December	73	395	783	930
2017	919	4 780	11 260	10 833
2016	2 850	3 478	1 145	9 911
2015	3 210	1 066	9 625	275
2014	2 870	1 779	12 140	1 666
2013	2 847	2 044	35 765	10 644

Sumber : PT. Pos Indonesia (Persero) Kantor Pos Bandar Lampung 35000
Source PT. Pos Indonesia (Persero) of Bandar Lampung 35000

Tabel 9.2.2. Banyaknya Paket Pos yang Dikirim dan Diterima Kantor Pos Bandar Lampung Tahun 2013-2017
Number of Parcels Sent and Received by Post Office of Bandar Lampung, 2013-2017

Tahun Year	Dikirim Sent	Diterima Received
(1)	(2)	(3)
2013	29 779	34 612
2014	24 986	25 756
2015	24 667	60 931
2016	25 992	219 918
2017	47 142	961 707

Sumber : PT. Pos Indonesia (Persero) Kantor Pos Bandar Lampung 35000
Source PT. Pos Indonesia (Persero) of Bandar Lampung 35000

Tabel 9.2.3. Banyaknya Uang yang Dikirim dan Diterima Kantor Pos Bandar Lampung Tahun 2013-2017 (Juta Rupiah)
Amount of Money Sent and Received by Post Office of Bandar Lampung, 2013-2017 (Million Rupiahs)

Tahun Year	Dikirim Sent	Diterima Received
(1)	(2)	(3)
2013	490 400	77 605
2014	703 969	280 114
2015	565 345	350 545
2016	158 569	380 650
2017	331 800	285 026

Sumber : PT. Pos Indonesia (Persero) Kantor Pos Bandar Lampung 35000
Source PT. Pos Indonesia (Persero) of Bandar Lampung 35000

Tabel 9.2.4. Jumlah Pendapatan dan Pengeluaran Kantor Pos Bandar Lampung Tahun 2013-2017 (Juta Rupiah)
Table Amount of Income and Expenditure Post Office of Bandar Lampung, 2013-2017 (Million Rupiahs)

Tahun Year	Pendapatan Income	Pengeluaran Expenditure
(1)	(2)	(3)
2013	180 147,9	19 265,2
2014	169 949,1	19 478,4
2015	38 1 31,0	17 276,0
2016	35 415,0	25 958,0
2017	35 225,0	23 979,0

Sumber : PT. Pos Indonesia (Persero) Kantor Pos Bandar Lampung 35000
Source PT. Pos Indonesia (Persero) of Bandar Lampung 35000

Tabel 9.2.5. Banyaknya Wesel Pos yang Dikirim dan Diterima Kantor Pos Bandar Lampung Tahun 2013-2017
Table Amount of Money Order Sent and Received by Post Office of Bandar Lampung, 2013-2017

Tahun Year	Dikirim / Sent		Diterima / Received	
	Volume (lbr) Volume(pages)	Nilai (Juta Rp) Value (million Rp)	Volume (lbr) Volume(pages)	Nilai (Juta Rp) Value (million Rp)
(1)	(2)	(3)	(4)	(5)
2013	133 335	329 808,0	297 398	488 822,8
2014	117 569	296 360,4	285 295	490 798,3
2015	99 887	141 527,0	242 323	444 952,0
2016	97 319	186 277,0	206 594	316 388,0
2017	79 991	158 805,0	159 596	305 224,0

Sumber : PT. Pos Indonesia (Persero) Kantor Pos Bandar Lampung 35000
Source PT. Pos Indonesia (Persero) of Bandar Lampung 35000

Tabel 9.2.6. Jumlah Tabungan Batara BTN melalui Kantor Pos Bandar Lampung Tahun 2013-2017
Amount of Batara BTN Saving through Post Office of Bandar Lampung, 2013-2017

Tahun Year	Volume Tabungan Savings Volume	Nilai Tabungan (Juta Rp) Savings Value (Million Rp)	Volume Pembayaran Payment Volume	Nilai Pembayaran (Juta Rp) Payment Value (Million Rp)
(1)	(2)	(3)	(4)	(5)
2013	37 003,0	87 010,8	19 883	44 291,4
2014	34 237,0	71 185,9	18 884	44 898,8
2015	44 339,0	77 969,0	17 392	40 090,0
2016	40 457,0	86 053,0	18 775	50 522,0
2017	52 246	142 227,0	56 446	191 546,0

Sumber : PT. Pos Indonesia (Persero) Kantor Pos Bandar Lampung 35000
Source PT. Pos Indonesia (Persero) of Bandar Lampung 35000

Tabel 9.2.7. Banyaknya Fasilitas Tower Telekomunikasi yang Memiliki Ijin Mendirikan Bangunan (IMB) menurut Kecamatan di Kota Bandar Lampung Tahun 2014-2017
Number of Telecommunication Tower Facility that has IMB by Subdistrict in Bandar Lampung Municipality, 2014-2017

Kecamatan Subdistrict	Jumlah/ Total			
	2014	2015	2016	2017
(1)	(2)	(3)	(4)	(5)
Teluk Betung Barat	-	-	-	-
Teluk Betung Timur	1	-	1	-
Teluk Betung Selatan	2	1	-	-
Bumi Waras	3	1	-	-
Panjang	1	-	-	-
Tanjung Karang Timur	-	-	-	-
Kedamaian	4	2	-	1
Teluk Betung Utara	3	1	-	1
Tanjung Karang Pusat	2	6	-	-
Enggal	-	2	-	1
Tanjung Karang Barat	4	1	4	-
Kemiling	4	1	2	1
Langkapura	3	1	-	-
Kedaton	4	-	-	-
Rajabasa	5	2	2	1
Tanjung Senang	3	4	2	-
Labuhan Ratu	2	3	2	-
Sukarame	5	3	-	-
Sukabumi	3	-	-	-
Way Halim	4	4	2	-
Jumlah	53	32	15	5

Sumber : Badan Penanaman Modal dan Pelayanan Terpadu Satu Pintu
Source Kota Bandar Lampung
 Integrated Services and Investment Office of Bandar Lampung Municipality

10

KEUANGAN DAERAH DAN HARGA-HARGA

Local Finance and Prices



Rata-rata Harga

2016

2017

Rp 10.041,00



BERAS

Rp 10.022,00

Rp 14.200,00



GULA PUTIH

Rp 16.691,00

Rp 10.937,00



MINYAK

Rp 11.908,00

**X. KEUANGAN DAERAH DAN
HARGA-HARGA**

X. LOCAL FINANCE AND PRICES

Berdasarkan data Bank Indonesia Bandar Lampung, kurs tengah Tahun 2017 rupiah terhadap USD yaitu sebesar 13.548, atau meningkat dibandingkan tahun sebelumnya.

Harga sembilan bahan pokok di Kota Bandar Lampung secara rata-rata menurun, kecuali ikan asin teri dan minyak goreng curah

According to Bank Indonesia of Bandar Lampung, in 2017 middle year 13.548 point, increasing compared to the year before.

While the Retail Price of Nine Essential Commodity in Bandar Lampung is decreasing, except salted fish and cooking oil.

10.1. KEUANGAN DAERAH / LOCAL FINANCE

Tabel 10.1.1 Target dan Realisasi Pendapatan Asli Daerah Kota Bandar Lampung Tahun 2013-2017
Target and Realization of Regional own source Income of Bandar Lampung Municipality, 2013-2017

Jenis Pendapatan Income Type	Target Target (Rp)	Realisasi Realization (Rp)	Persentase Percentage (%)
(1)	(2)	(3)	(4)
Pajak Daerah			
2013	271 516 090 306	242 651 752 332	89,37
2014	290 419 360 000	246 167 925 213	84,76
2015	443 719 360 000	258 454 662 346	58,25
2016	519 869 360 000	324 667 322 49,99	62,45
2017	551 869 360 000	373 764 303 246,73	67,73
Retribusi Daerah			
2013	74 053 787 912	50 651 293 897	68,40
2014	82 774 131 500	45 920 496 941	55,48
2015	86 694 131 500	46 682 837 194	53,85
2016	85 694 131 500	49 653 325 819	57,94
2017	81 902 732 800	28 256 993 503	34,50
Laba BUMD			
2013	8 200 000 000	8 237 246 269	100,45
2014	9 020 000 000	13 206 503 301	146,41
2015	10 476 622 932,46	11 249 897 883,27	107,38
2016	10 938 000 000	10 886 472 354,14	99,53
2017	12 938 000 000	13 062 931 623,62	100,97
Lain-lain PAD yang sah			
2013	64 341 862 597	59 158 057 632	91,94
2014	112 986 972 431	89 351 963 991	79,08
2015	228 218 028 173,78	81 159 929 433,12	35,56
2016	141 243 696 487,05	98 172 277 364,71	69,51
2017	348 085 603 800,00	197 725 452 250,52	56,80

Sumber : Badan Pengelolaan Keuangan dan Aset Daerah Kota Bandar Lampung
Source Regional Income, Fund and Asset Managerial Service of Bandar Lampung

Tabel 10.1.2. Realisasi Pendapatan Asli Daerah menurut Bulan Kota Bandar Lampung Tahun 2017
Bandar Lampung Municipality Regional Income Realization by Month, 2017

Jenis Pendapatan <i>Type of Income</i>	Realisasi Pendapatan / <i>Income Realization</i>		
	Pajak Daerah <i>Regional Taxes</i>	Retribusi Daerah <i>Regional Retribution</i>	Labanya BUMD <i>BUMD Benefits</i>
(1)	(2)	(3)	(4)
Januari/ <i>January</i>	22 609 280 605,00	1 364 889 152,00	8 464 851,00
Pebruari/ <i>February</i>	23 783 992 508,00	2 392 919 162,00	-
Maret/ <i>March</i>	28 312 979 512,87	2 811 766 418,00	2 750 000 000,00
April/ <i>April</i>	27 488 108 533,00	2 500 883 717,00	507 623 045,00
Mei/ <i>May</i>	28 564 917 403,52	2 787 374 521,00	-
Juni/ <i>June</i>	25 286 079 850,00	1 645 252 132,00	5 283 015 830,62
Juli/ <i>July</i>	28 011 752 613,00	1 965 745 575,00	526 772 481,00
Agustus/ <i>August</i>	31 620 955 554,60	3 017 198 162,00	-
September/ <i>September</i>	34 831 264 276,00	2 055 467 010,00	500 000 000,00
Oktober/ <i>October</i>	45 670 262 952,08	2 717 064 102,00	7 055 416,00
Nopember/ <i>November</i>	35 926 031 978,66	2 475 816 163,00	3 000 000 000,00
Desember/ <i>December</i>	41 658 677 460,00	2 522 617 389,00	500 000 000,00
Jumlah / Total	373 764 303 246,73	28 256 993 503,00	13 062 931 623,62

Sumber : Badan Pengelolaan Keuangan dan Aset Daerah Kota Bandar Lampung
Source Regional Income, Fund and Asset Managerial Service of Bandar Lampung

Tabel 10.1.3. Perkembangan Realisasi Proyek PMDN Dan PMA di Kota Bandar Lampung Tahun 2015-2017
Growth of PMDN and PMA Project Realization in Bandar Lampung Municipality, 2015-2017

Sektor / Sector	PMDN				PMA			
	Jumlah Perusahaan Number of Company	Tenaga Kerja Man Power		Investasi Investment (Rp.)	Jumlah Perusahaan Number of Company	Tenaga Kerja Man Power		Investasi Investment (US \$)
		TKI	TKA			TKI	TKA	
(1)	(2)	(3)	(4)	(5)	(6)	(7)	(8)	(9)
Tahun 2014								
Sektor Primer / Primary Sector	6	-	-	100 170 500 000	3	-	-	21 580 137
Sektor Sekunder / Secondary Sector	35	519	824	390 579 677 398	24	140	15	208 787 245
Sektor Tersier / Tertiary Sector	24	34	12	396 535 201 737	32	47	-	121 534 417
Jumlah / Total	64	553	836	887 285 379 135	59	187	15	351 901 799
Tahun 2015								
Sektor Primer / Primary Sector	5	-	-	100 170 500 000	3	-	-	21 580 137
Sektor Sekunder / Secondary Sector	35	-	-	400 579 677 398	25	252	-	257 842 131
Sektor Tersier / Tertiary Sector	28	268	-	446 653 774 508	33	122	-	148 904 286
Jumlah / Total	68	268	-	947 403 951 906	51	374	-	428 326 554
Tahun 2016								
Sektor Primer / Primary Sector	5	-	-	100 170 500 000	3	-	-	21 580 137
Sektor Sekunder / Secondary Sector	37	3 683	-	447 779 677 398	27	535	-	330 780 593
Sektor Tersier / Tertiary Sector	33	1 236	-	485 129 347 279	35	91	-	155 104 186
Jumlah / Total	75	4 919	-	1 033 079 524 677	65	626	-	507 465 015

Sumber : Badan Penanaman Modal dan Pelayanan Terpadu Satu Pintu Kota Bandar Lampung
Source Integrated Services and Investment Office of Bandar Lampung Municipality

Tabel 10.1.4 Banyaknya Kantor Bank menurut Jenis Bank di Kota Bandar Lampung Tahun 2017
Number of Bank by Type of Bank in Bandar Lampung Municipality, 2017

Jenis Bank <i>Type of Bank</i>	Jumlah <i>Total</i>
(1)	(2)
Bank Umum	
a. Kantor Pusat	1
b. Kantor Cabang	64
c. Kantor Cabang Pembantu	322
d. Kantor Kas	82
e. Kantor Utama/Kantor Fungsional	45
f. PP	-
g. ATM	606
h. Kas Mobil	-
BPR	
a. Kantor Pusat	26
b. Kantor Cabang	31
c. Kantor Kas	14

Sumber : Kantor Perwakilan Bank Indonesia Provinsi Lampung
Source Indonesia Bank of Lampung Province

Tabel 10.1.5 Kurs Tengah Beberapa Mata Uang Asing terhadap Rupiah di Bank Indonesia Tahun 2013-2017
Table Selected Foreign Exchange Middle Rates Against Rupiah at Bank Indonesia, 2013-2017

Akhir Tahun <i>End of Period</i>	USD	AUD	HKD
(1)	(2)	(3)	(4)
2013	12 189	10 876	1 572
2014	12 440	10 218	1 604
2015	13,795	10,064	1,780
2016	13.436	9.724	1.732
2017	13 548	10 557	1 733

Sumber : Kantor Perwakilan Bank Indonesia Provinsi Lampung
Source Indonesia Bank of Lampung Province

10.2 HARGA-HARGA / PRICES

Tabel 10.2.1 Rata-Rata Harga Sembilan Bahan Pokok di Kota Bandar Lampung Tahun 2013-2017
Average Retail Price of Nine Essential Commodity in Bandar Lampung Municipality, 2013-2017

Bulan Month	Harga (Rp) / Price (Rp)				
	Beras (kg)	Ikan Asin Teri (kg)	Minyak Goreng Curah (kg)	Gula Pasir (GMP) (kg)	Garam Hancur 250 gr
(1)	(2)	(3)	(4)	(5)	(6)
Januari / January	10 041	80 106	12 877	14 333	2 073
Pebruari / February	9 903	80 511	13 094	16 620	2 073
Maret / March	9 484	77 594	13 174	16 215	2 073
April / April	9 528	78 067	13 086	14 100	2 198
Mei / May	9 746	77 908	12 810	14 100	2 250
Juni / June	9 886	80 150	12 796	14 100	2 250
Juli / July	9 970	81 872	12 734	14 100	2 250
Agustus / August	9 957	77 594	12 583	14 100	3 250
September / September	9 977	77 761	12 722	14 100	2 838
Oktober / October	10 411	78 872	12 722	14 100	2 838
Nopember / November	10 511	78 539	12 722	12 388	2 831
Desember / December	10 849	82 428	12 584	12 150	2 825
Rata-rata/Average 2017	10 022	79 284	11 908	14 200	2 479
Rata-rata/Average 2016	10 041	50 604	10 937	16 691	2 000
Rata-rata/Average 2015	10 744	44 000	10 937	14 202	2 000
Rata-rata/Average 2014	10 750	42 283	11 742	13 892	2 028
Rata-rata/Average 2013	10 094	40 132	10 217	12 389	2 000

Bersambung / To be continued...

Sambungan tabel 10.2.1./ Continuation table 10.2.1.

B u l a n Month	Harga / Price (Rp)		
	Sabun Cream Detergen 300 gr (buah)	Kain Batik Babat Panah *) (m)	Baju Muslim Lokal (pasang)
(1)	(2)	(3)	(4)
Januari / January	1 963	30 000	158 333
Pebruari / February	1 973	25 000	158 333
Maret / March	1 978	25 000	158 333
April / April	1 978	25 000	158 333
Mei / May	1 978	25 000	158 333
Juni / June	1 978	25 000	158 333
Juli / July	1 978	25 000	158 333
Agustus / August	1 978	25 000	158 333
September / September	1 978	25 000	158 333
Oktober / October	1 978	25 000	158 333
Nopember / November	1 957	25 000	158 333
Desember / December	1 936	25 000	158 333
Rata-rata/Average 2017	1 971	25 417	158 333
Rata-rata/Average 2016	2 000	28 333	158 333
Rata-rata/Average 2015	2 000	25 000	200 000
Rata-rata/Average 2014	1 981	25 729	200 000
Rata-rata/Average 2013	2 000	30 000	216 333

Sumber : Badan Pusat Statistik Kota Bandar Lampung
Source : BPS - Statistics of Bandar Lampung Municipality

Keterangan: *) Ganti Kualitas

Tabel 10.2.2 Indeks Harga Konsumen Kota Bandar Lampung per Bulan Tahun 2017 (Persen)
Monthly Consumer Price Index of Bandar Lampung Municipality, 2017 (Percentage)

Bulan <i>Month</i>	Bahan Makanan	Makanan Jadi, Minuman, Rokok, Tembakau	Perumahan	Sandang
(1)	(2)	(3)	(4)	(5)
Januari / <i>January</i>	143,37	129,13	123,45	109,88
Pebruari / <i>February</i>	143,65	130,00	124,83	109,78
Maret / <i>March</i>	143,06	130,06	125,24	110,16
April / <i>April</i>	140,13	129,89	126,60	110,48
Mei / <i>May</i>	144,03	130,07	127,59	110,52
Juni / <i>June</i>	144,73	130,12	128,95	110,36
Juli / <i>July</i>	143,67	130,82	129,29	110,84
Agustus / <i>August</i>	141,89	131,06	129,26	110,98
September / <i>September</i>	140,79	131,10	129,35	111,30
Oktober / <i>October</i>	141,41	130,88	129,57	111,30
Nopember / <i>November</i>	142,56	131,04	129,65	111,32
Desember / <i>December</i>	144,57	131,42	129,89	111,26

Bersambung / To be continued...

Sambungan tabel 10.2.2./ Continuation table 10.2.2.

B u l a n M o n t h	Kesehatan	Pendidikan, Rekreasi, Olahraga	Transpor, Komunikasi	U m u m
(1)	(6)	(7)	(8)	(9)
Januari / January	131,24	126,74	122,30	128,38
Pebruari / February	131,27	126,75	123,27	129,13
Maret / March	131,75	126,66	122,64	129,05
April / April	131,81	126,66	122,60	128,78
Mei / May	131,40	126,59	122,68	129,92
Juni / June	131,31	126,62	123,62	130,62
Juli / July	131,97	128,11	122,15	130,50
Agustus / August	132,16	128,11	120,87	129,95
September / September	131,86	135,26	120,94	130,28
Oktober / October	131,25	135,28	120,98	130,42
Nopember / November	131,44	135,33	120,80	130,70
Desember / December	130,95	135,33	121,17	131,31

Sumber : Badan Pusat Statistik Kota Bandar Lampung
 Source BPS - Statistics of Bandar Lampung Municipality

Tabel 10.2.3 Indeks Harga Konsumen Nasional per Bulan Tahun 2017 (Persen)
Table . Monthly National Consumer Price Index, 2017(Percentage)

Bulan <i>Month</i>	Bahan Makanan	Makanan Jadi, Minuman, Rokok, Tembakau	Perumahan	Sandang
(1)	(2)	(3)	(4)	(5)
Januari / January	141,51	133,89	123,01	113,87
Pebruari / February	141,07	134,41	123,93	114,46
Maret / March	140,14	134,82	124,30	114,67
April / April	138,56	134,98	125,45	115,23
Mei / May	139,75	135,49	125,89	115,90
Juni / June	140,72	136,02	126,84	116,40
Juli / July	141,01	136,80	126,92	116,47
Agustus / August	140,06	137,15	127,05	116,84
September / September	139,32	137,62	127,32	117,45
Oktober / October	138,69	138,01	127,55	117,66
Nopember / November	139,20	138,32	127,71	117,80
Desember / December	142,35	138,74	127,93	117,95

Bersambung / To be continued...

Sambungan tabel 10.2.3./ Continuation table 10.2.3.

B u l a n M o n t h	Kesehatan	Pendidikan, Rekreasi, Olahraga	Transpor, Komunikasi	U m u m
(1)	(6)	(7)	(8)	(9)
Januari / January	122,09	118,02	127,35	127,94
Pebruari / February	122,41	118,12	127,54	128,24
Maret / March	122,67	118,22	127,37	128,22
April / April	122,77	118,26	127,72	128,33
Mei / May	123,23	118,30	128,01	128,83
Juni / June	123,65	118,38	129,64	129,72
Juli / July	123,84	119,11	129,54	130,00
Agustus / August	124,09	120,17	128,76	129,91
September / September	124,29	121,41	128,78	130,08
Oktober / October	124,55	121,60	128,61	130,09
November / November	124,89	121,72	128,72	130,35
Desember / December	125,11	121,81	129,68	131,28

Sumber : Badan Pusat Statistik Kota Bandar Lampung
 Source BPS - Statistics of Bandar Lampung Municipality

Tabel 10.2.4 Laju Inflasi Kota Bandar Lampung per Bulan Tahun 2013-2017 (Persen)
Table Monthly Inflation Rate of Bandar Lampung Municipality, 2013-2017 (Percentage)

Bulan Month	Bahan Makanan	Makanan Jadi, Minuman, Rokok, Tembakau	Perumahan	Sandang
(1)	(2)	(3)	(4)	(5)
Januari / January	0,45	0,36	0,46	-0,03
Pebruari / February	0,20	0,67	1,12	-0,09
Maret / March	-0,41	0,05	0,33	0,35
April / April	-2,05	-0,13	1,09	0,29
Mei / May	2,78	0,14	0,78	0,04
Juni / June	0,49	0,04	1,07	0,31
Juli / July	-0,73	0,54	0,26	-0,02
Agustus / August	-1,24	0,18	-0,02	0,13
September / September	-0,78	0,03	0,07	0,29
Oktober / October	0,44	-0,17	0,17	0,00
Nopember / November	0,81	0,12	0,06	0,02
Desember / December	1,41	0,29	0,19	-0,05
2017	1,29	2,14	5,70	1,23
2016	3,85	3,61	3,36	3,04
2015	8,94	7,02	3,75	4,00
2014	9,90	8,05	7,34	0,91
2013	11,42	5,81	4,61	-1,09

Bersambung / To be continued...

Sambungan tabel 10.2.4./ Continuation table 10.2.4.

B u l a n Month	Kesehatan	Pendidi- kan, Rekreasi, Olahraga	Transpor dan Komu- nikasi	Umum
(1)	(6)	(7)	(8)	(9)
Januari / January	2,01	-0,17	3,11	0,84
Pebruari / February	0,02	0,01	0,79	0,58
Maret / March	0,37	-0,07	-0,51	-0,06
April / April	0,05	0,00	-0,03	-0,21
Mei / May	-0,31	-0,06	0,07	0,89
Juni / June	-0,07	0,02	0,77	0,54
Juli / July	0,50	1,18	-1,19	-0,09
Agustus / August	0,14	0,00	-1,05	-0,42
September / September	-0,23	5,58	0,06	0,25
Oktober / October	-0,46	0,01	0,03	0,11
Nopember / November	0,14	0,04	-0,15	0,21
Desember / December	-0,37	0,00	0,31	0,47
2017	1,79	6,59	2,16	3,14
2016	2,18	3,55	-1,14	2,75
2015	11,69	5,49	-3,90	4,65
2014	7,32	10,18	9,93	8,36
2013	3,69	1,48	15,49	7,56

Sumber : Badan Pusat Statistik Kota Bandar Lampung
Source : BPS - Statistics of Bandar Lampung Municipality

Tabel 10.2.5 Laju Inflasi Nasional Per Bulan Tahun 2013-2017 (Persen)
Table Monthly National Inflation Rate, 2013-2017 (Percentage)

Bulan <i>Month</i>	Bahan Makanan	Makanan Jadi, Minuman, Ro- kok, Temba- kau	Perumahan	Sandang
(1)	(2)	(3)	(4)	(5)
Januari / <i>January</i>	0,66	0,47	1,09	0,33
Pebruari / <i>February</i>	-0,31	0,39	0,75	0,52
Maret / <i>March</i>	-0,66	0,31	0,30	0,18
April / <i>April</i>	-1,13	0,12	0,93	0,49
Mei / <i>May</i>	0,86	0,38	0,35	0,23
Juni / <i>June</i>	0,69	0,39	0,75	0,78
Juli / <i>July</i>	0,21	0,57	0,06	0,06
Agustus / <i>August</i>	-0,67	0,26	0,10	0,32
September / <i>September</i>	-0,53	0,34	0,21	0,52
Oktober / <i>October</i>	-0,45	0,28	0,18	0,18
Nopember / <i>November</i>	0,37	0,22	0,13	0,12
Desember / <i>December</i>	2,26	0,30	0,17	0,13
2017	1,26	4,10	5,14	3,92
2016	5,69	5,38	1,90	3,05
2015	4,93	6,42	3,34	3,43
2014	10,57	8,11	7,36	3,08
2013	11,35	7,45	6,22	0,52

Bersambung / *To be continued...*

Sambungan tabel 10.2.5./ Continuation table 10.2.5.

B u l a n M o n t h	Kesehatan	Pendidikan, Rekreasi, Olahraga	Transpor, Komunikasi	U m u m
(1)	(6)	(7)	(8)	(9)
Januari / January	0,50	0,12	2,35	0,97
Pebruari / February	0,26	0,08	0,15	0,23
Maret / March	0,21	0,08	-0,13	-0,02
April / April	0,08	0,03	0,27	0,09
Mei / May	0,37	0,03	0,23	0,39
Juni / June	0,34	0,07	1,27	0,69
Juli / July	0,15	0,62	-0,08	0,22
Agustus / August	0,20	0,89	-0,60	-0,07
September / September	0,16	1,03	0,02	0,13
Oktober / October	0,21	0,16	-0,13	0,01
Nopember / November	0,27	0,10	0,09	0,20
Desember / December	0,18	0,07	0,75	0,71
2017	2,99	3,33	4,32	3,61
2016	3,92	2,73	-0,72	3,02
2015	5,32	3,97	-1,53	3,35
2014	5,71	4,44	12,14	8,36
2013	3,70	3,91	15,36	8,38

Sumber : Badan Pusat Statistik Kota Bandar Lampung
 Source BPS - Statistics of Bandar Lampung Municipality

Tabel 10.2.6 Rata-Rata Harga Produsen Ikan Laut menurut Jenisnya di Kota Bandar Lampung Tahun 2012-2017 (Rp/Kg)
Producer Price Average of Sea Fish by Its Kind in Bandar Lampung City, 2012-2017 (Rp/Kg)

Jenis Ikan <i>Kind of Fish</i>	2012	2013	2014	2015	2016	2017
(1)	(2)	(3)	(4)	(5)	(6)	(7)
1. Simba	38 600	38 500	38 500	35 000	38 000	45 000
2. Bentong	20 000	21 000	21 500	18 000	25 000	25 000
3. Kembung	25 000	25 000	24 000	22 000	38 000	40 000
4. Ekor Kuning	30 000	27 500	28 000	20 000	25 000	35 000
5. Selar	25 000	25 000	25 000	27 000	38 000	40 000
6. Cucut	19 000	19 000	20 000	17 000	15 000	-
7. Tongkol	22 500	20 000	20 000	18 000	18 000	25 000
8. Pe' (Pari)	15 000	15 000	15 000	12 000	18 000	18 000
9. Kakap Merah	32 500	32 500	32 000	35 000	40 000	45 000
10. Kakap Putih	22 000	24 000	25 000	25 000	25 000	25 000
11. Kuniran	17 500	17 500	18 000	18 000	16 000	18 000
12. Sebelah	15 000	15 000	15 500	25 000	30 000	20 000
13. Kacangan	17 500	17 500	18 000	17 000	13 000	15 000
14. Tenggiri	35 000	35 000	35 000	35 000	50 000	65 000
15. Wailul	10 000	10 000	10 500	10 000	6 000	8 000
16. Semadar	20 000	20 000	20 500	20 000	20 000	20 000
17. Lemadang	18 500	18 500	18 500	15 000	20 000	15 000
18. Bandeng	20 000	23 000	25 000	25 000	25 000	25 000
19. Waliran	17 500	17 000	17 500	20 000	25 000	25 000
20. Salem	17 500	17 000	17 500	25 000	40 000	30 000
21. Layaran	22 500	22 500	23 000	20 000	22 000	25 000
22. Baronang	35 000	38 000	38 000	40 000	45 000	45 000
23. Belida	-	-	35 000	30 000	25 000	25 000

Bersambung / To be continued...

Sambungan tabel 10.2.6./ Continuation table 10.2.6.

Jenis Ikan Kind of Fish	2012	2013	2014	2015	2016	2017
(1)	(2)	(3)	(4)	(5)	(6)	(7)
24. Remang	17 500	17 000	17 000	20 000	25 000	25 000
25. Manyung	20 000	18 000	18 000	18 000	18 000	25 000
26. Layur	17 500	17 500	18 000	17 500	20 000	15 000
27. Kiter	18 000	17 500	18 000	18 000	17 000	25 000
28. Talang	12 500	12 000	12 500	11 000	10 000	10 000
29. Bakre	18 000	17 000	17 500	20 000	22 000	22 000
30. Pisang-pisang	17 500	17 500	18 000	15 000	13 000	15 000
31. Kurisi	20 000	18 000	18 500	18 000	18 000	18 000
32. Taji-taji	18 000	17 000	17 500	13 000	10 000	10 000
33. Jolot	18 500	17 500	18 000	14 000	12 000	12 000
34. Teri	25 000	25 000	25 000	22 000	25 000	25 000
35. Petek	15 000	15 000	15 000	10 000	8 000	5 000
36. Belebaran	18 500	18 000	18 000	15 000	12 000	10 000
37. Tanjan	17 500	17 500	18 000	10 000	7 000	6 000
38. Lemuru	18 000	17 500	17 500	90 000	7 000	8 000
39. Bawal	30 000	25 000	27 000	32 000	35 000	40 000
40. Layang	20 000	20 000	22 000	22 000	22 000	25 000
41. Cumi-cumi	25 000	25 000	27 000	25 000	30 000	40 000
42. Kampakan	15 000	15 000	15 000	13 000	12 000	15 000
43. Raja Gantang	18 000	17 000	17 000	18 000	18 000	15 000
44. Kerapu Lodi	60 000	60 000	45 000	38 000	38 000	80 000
45. Kerapu Bebek	15 000	20 000	25 000	25 000	25 000	75 000
46. Kerapu Karet	15 000	15 000	15 000	17 000	18 000	35 000
47. Sotong	22 500	23 000	25 000	28 000	30 000	50 000

Sumber : Dinas Kelautan dan Perikanan Kota Bandar Lampung
Source Ocean and Fishery Service of Bandar Lampung City

Tabel 10.2.7 Rata-Rata Harga Eceran Ikan Laut Menurut Jenisnya di Kota Bandar Lampung Tahun 2012-2017 (Rp/Kg)
Retail Price Average of Sea Fish by Its Kind in Bandar Lampung City, 2012-2017 (Rp/Kg)

Jenis Ikan <i>Kind of Fish</i>	2012	2013	2014	2015	2016	2017
(1)	(2)	(3)	(4)	(5)	(6)	(7)
1. Simba	40 000	42 000	43 000	40 000	40 000	55 000
2. Bentong	25 000	25 000	27 000	25 000	28 000	30 000
3. Kembung	30 000	30 000	30 000	35 000	40 000	50 000
4. Ekor Kuning	32 500	30 000	31 000	28 000	28 000	40 000
5. Selar	27 500	28 000	28 500	35 000	40 000	50 000
6. Cucut	22 500	22 500	23 000	20 000	25 000	-
7. Tongkol	28 000	28 000	28 500	22 000	25 000	30 000
8. Pe' (Pari)	17 500	17 500	17 500	18 000	20 000	20 000
9. Kakap Merah	38 000	38 000	38 000	40 000	45 000	50 000
10. Kakap Putih	25 000	27 000	30 000	30 000	30 000	30 000
11. Kuniran	20 000	20 000	20 000	22 000	22 000	20 000
12. Sebelah	17 500	17 500	18 000	30 000	35 000	25 000
13. Kacangan	20 000	20 000	21 000	20 000	18 000	20 000
14. Tenggiri	40 000	40 000	41 000	45 000	55 000	75 000
15. Wailul	15 000	15 000	15 000	15 000	10 000	10 000
16. Semadar	22 500	22 500	22 500	25 000	24 000	25 000
17. Lemadang	20 000	20 000	20 000	20 000	25 000	20 000
18. Bandeng	23 000	25 000	27 000	27 000	28 000	28 000
19. Waliran	20 000	20 000	20 000	23 000	27 000	27 000
20. Salem	20 000	20 000	20 000	30 000	45 000	40 000
21. Layaran	25 000	25 000	25 000	25 000	26 000	30 000
22. Baronang	37 000	40 000	40 000	45 000	50 000	50 000
23. Belida	-	-	35 000	35 000	40 000	30 000

Bersambung / To be continued...

Sambungan tabel 10.2.7.I Continuation table 10.2.7.

Jenis Ikan Kind of Fish	2012	2013	2014	2015	2016	2017
(1)	(2)	(3)	(4)	(5)	(6)	(7)
24. Remang	20 000	20 000	20 000	25 000	30 000	30 000
25. Manyung	22 500	22 000	22 000	22 000	22 000	25 000
26. Layur	20 000	20 000	21 000	21 000	23 000	20 000
27. Kiter	20 000	20 000	21 000	23 000	26 000	30 000
28. Talang	15 000	15 000	15 000	14 000	14 000	15 000
29. Bakre	20 000	20 000	20 000	23 000	25 000	25 000
30. Pisang-pisang	20 000	20 000	20 000	18 000	18 000	20 000
31. Kurisi	25 000	24 000	25 000	23 000	23 000	23 000
32. Taji-taji	20 000	20 000	20 000	15 000	15 000	15 000
33. Jolot	22 500	22 000	22 000	19 000	15 000	15 000
34. Teri	30 000	30 000	30 000	30 000	30 000	30 000
35. Petek	18 000	17 500	18 000	15 000	12 000	8 000
36. Belebaran	20 000	20 000	21 000	20 000	18 000	15 000
37. Tanjan	20 000	20 000	21 000	15 000	12 000	10 000
38. Lemuru	18 000	17 500	17 500	9 000	7 000	8 000
39. Bawal	32 500	30 000	31 000	35 000	40 000	45 000
40. Layang	22 500	22 500	25 000	25 000	25 000	30 000
41. Cumi-cumi	30 000	30 000	32 000	30 000	35 000	50 000
42. Kampakan	17 500	18 000	19 000	18 000	18 000	20 000
43. Raja Gantang	22 500	22 000	22 000	25 000	25 000	20 000
44. Kerapu Lodi	63 000	65 000	50 000	42 000	43 000	100 000
45. Kerapu Bebek	18 000	23 000	28 000	28 000	28 000	80 000
46. Kerapu Karet	18 000	18 000	18 000	21 000	23 000	40 000
47. Sotong	25 000	25 000	27 000	30 000	35 000	60 000

Sumber : Dinas Kelautan dan Perikanan Kota Bandar Lampung
Source : Ocean and Fishery Service of Bandar Lampung City

Tabel 10.2.8. Rata-Rata Harga Produsen Ikan Air Tawar menurut Jenisnya di Kota Bandar Lampung Tahun 2012-2017 (Rp/Kg)
Producer Price Average of River Fish by Its Kind in Bandar Lampung City, 2012-2017 (Rp/kg)

Jenis Ikan <i>Kind of Fish</i>	2012	2013	2014	2015	2016	2017
(1)	(2)	(3)	(4)	(5)	(6)	(7)
1. Ikan Mas	20 000	20 000	22 000	22 000	27 000	25 000
2. Tawes	-	-	18 000	-	-	-
3. Nila	17 500	17 000	18 000	15 000	17 000	20 000
4. Nilem	-	-	-	-	-	-
5. Gurame	30 000	32 000	32 000	31 000	40 000	35 000
6. Tambakan	-	-	-	-	-	-
7. Lele	14 000	16 000	16 000	16 000	16 000	16 000
8. Patin	18 000	18 000	18 000	18 000	14 000	16 000
9. Ikan Lainnya	18 000	18 000	18 000	18 000	18 000	18 000

Sumber : Dinas Kelautan dan Perikanan Kota Bandar Lampung
Source Ocean and Fishery Service of Bandar Lampung City

Tabel 10.2.9. Rata-Rata Harga Eceran Ikan Air Tawar menurut jenisnya di Kota Bandar Lampung Tahun 2013-2017 (Rp/Kg)
Retail Price Average of River Fish by Its Kind in Bandar Lampung City, 2012-2017 (Rp/kg)

Jenis Ikan Kind of Fish	2012	2013	2014	2015	2016	2017
(1)	(2)	(3)	(4)	(5)	(6)	(7)
1. Ikan Mas	22 000	22 500	24 000	24 500	30 000	27 000
2. Tawes	-	-	-	-	-	-
3. Nila	17 500	20 000	20 000	21 000	20 000	22 000
4. Nilem	-	-	-	-	-	-
5. Gurame	27 500	35 000	37 500	35 000	45 000	40 000
6. Tambakan	-	-	-	-	-	-
7. Lele	17 500	18 500	20 000	20 000	20 000	20 000
8. Patin	17 500	20 000	22 000	22 000	18 000	18 000
9. Ikan Lainnya	18 000	20 000	20 000	20 000	20 000	-

Sumber : Dinas Kelautan dan Perikanan Kota Bandar Lampung
Source Ocean and Fishery Service of Bandar Lampung City

10.3. KOPERASI / COOPERATIVES

Tabel 10.3.1. Banyaknya Koperasi Menurut Jenis, Jumlah Anggota, Asset, dan Volume Usaha di Kota Bandar Lampung Tahun 2013-2017
Number of Cooperatives by Its Type, Members, Assets, and Working Volume, in Bandar Lampung Municipality, 2013-2017

Jenis Koperasi <i>Type of Cooperatives</i>	Jumlah Koperasi <i>Number of Cooperative</i>	Jumlah Anggota <i>Total of Members</i>	Asset Assets <i>(000 Rp)</i>	Volume Usaha <i>Working Volume</i> <i>(000 Rp)</i>
(1)	(2)	(3)	(4)	(5)
1. K U D	8	3 693	6 611 116	2 997 054
2. Koptan/Bun	7	217	482 560	503 910
3. Kopkan	4	688	282 942	302 919
4. Kopnak	3	65	44 940	126 660
5. Kop. Pondok Pesantren	12	574	1 140 283	1 355 949
6. Koperasi Kerajinan	8	463	1 172 482	1 227 300
7. Kopti	1	412	269 495	158 094
8. Kop. Pegawai Negeri	75	25 391	245 234 244	248 244 793
9. Kop. Karyawan	111	16 465	130 999 406	134 580 093
10. Kop. TNI	8	1 065	5 421 440	5 053 287
11. Kop. Polri	5	2 477	5 406 877	4 351 361
12. Kop. Serba Usaha	114	5 031	16 425 776	23 432 781
13. Kop BMT	27	1 546	6 729 579	6 325 697
14. Kop. Wisata/ Budaya	2	55	2 300	3 450
15. Kop. Distribusi	8	260	53 900	62 100
16. Koperasi Pasar	11	988	11 097 026	1 378 947

Bersambung / To be continued...

Sambungan tabel 10.3.1./ Continuation table 10.3.1.

Jenis Koperasi <i>Type of Cooperatives</i>	Jumlah Koperasi <i>Number of Cooperative</i>	Jumlah Anggota <i>Total of Members</i>	Asset Assets <i>(000 Rp)</i>	Volume Usaha <i>Working Volume</i> <i>(000 Rp)</i>
(1)	(2)	(3)	(4)	(5)
17 .Kop. Pedagang K Lima	5	295	155 918	147 540
18 .Kop. Jamu Gendong	-	-	-	-
19. Kop. Simpan Pinjam	51	9 757	26 509 966	23 901 771
20. Kop. Angkutan	10	399	736 339	920 995
21. Kop.Perumahan	2	51	10 500	27 600
22 .Kop. Wanita	13	1 868	2 515 919	1 278 492
23 .Kop. Jasa	7	737	225 235	408 595
24. Kop. Profesi	4	232	98 620	163 854
25. Kop. Tenaga Kerja	6	2 116	12 549 845	12 966 302
26. Kop. Pensiunan	7	229	207 600	290 800
27. Kop. Wredatama	1	225	154 013	145 115
28. Kop. Purnawirawan	1	845	829 386	841 246
29. Kop. Veteran	1	39	92 000	322 000
30. Kop. Pemuda	6	229	27 295	35 305
31. Kop. Mahasiswa	2	2 580	338 359	649 981
32. Kop.Lainnya	197	11 831	36 430 210	40 027 732
33. Kop.Sekolah	24	1 199	126 771	127 919
2017	741	92 022	512 382 344	512 359 641
2016	740	102 068	532 029 191	562 868 019
2015	723	94 009	464 488 252	560 907 987
2014	713	93 668	467 086 541	568 422 081
2013	717	99 994	505 620 340	599 049 260

Sumber : Dinas Koperasi dan Usaha Kecil Menengah Kota Bandar Lampung
Source Cooperative and UKM Service of Bandar Lampung Municipality

Tabel 10.3.2. Banyaknya Koperasi per Kecamatan menurut Jenis dan Jumlah Anggota di Kota Bandar Lampung Tahun 2013-2017
Number of Cooperatives per Subdistrict by Its Type and members in Bandar Lampung Municipality, 2013-2017

Kecamatan Subdistrict	Koperasi Unit Desa		Koperasi Serba Usaha		Koperasi Pegawai Negeri	
	Jumlah Total	Ang- gota Mem- bers	Jumlah Total	Ang- gota Mem- bers	Jumlah Total	Anggota Members
(1)	(2)	(3)	(4)	(5)	(6)	(7)
Teluk Betung Barat	-	-	4	101	-	-
Teluk Betung Timur	1	119	2	56	-	-
Teluk Betung Selatan	-	-	4	106	1	166
Bumi Waras	1	701	4	304	1	170
Panjang	1	633	3	102	4	313
Tanjung Karang Timur	1	522	10	452	1	206
Kedamaian	-	-	6	290	-	-
Teluk Betung Utara	-	-	7	329	31	13 081
Tanjung Karang Pusat	-	-	11	578	5	4 270
Enggal	-	-	4	267	12	1 583
Tanjung Karang Barat	1	759	7	242	2	247
Kemiling	1	40	3	94	-	-
Langkapura	-	-	4	184	-	-
Kedaton	-	-	15	559	4	1 448
Rajabasa	-	-	6	245	4	769
Tanjung Senang	-	-	6	379	-	-
Labuhan Ratu	1	372	2	220	7	2 609
Sukarame	1	547	8	223	2	444
Sukabumi	-	-	2	126	1	85
Way Halim	-	-	6	174	-	-
2017	8	3 693	114	5 031	75	25 391
2016	8	3 693	112	4 794	75	26 365
2015	8	3 693	105	4 428	75	26 725
2014	8	3 693	102	4 352	75	26 725
2013	8	4 091	103	4 764	77	26 743

Bersambung / To be continued...

Sambungan tabel 10.3.2./ Continuation table 10.3.2.

Kecamatan Subdistrict	Koperasi Angkutan		Koperasi Simpan Pinjam		Koperasi Produksi	
	Jumlah Total	Ang- gota Mem- bers	Jumlah Total	Anggota Members	Jumlah Total	Anggota Members
(1)	(8)	(9)	(10)	(11)	(12)	(13)
Teluk Betung Barat	-	-	-	-	-	-
Teluk Betung Timur	-	-	1	27	1	60
Teluk Betung Selatan	-	-	2	48	-	-
Bumi Waras	-	-	2	137	2	219
Panjang	3	87	2	1 185	1	29
Tanjung Karang Timur	-	-	4	842	2	86
Kedamaian	-	-	3	805	-	-
Teluk Betung Utara	-	-	1	30	1	70
Tanjung Karang Pusat	-	-	1	25	-	-
Enggal	-	-	5	904	-	-
Tanjung Karang Barat	-	-	2	192	1	20
Kemiling	-	-	-	-	-	-
Langkapura	-	-	-	-	-	-
Kedaton	2	85	6	2 413	1	20
Rajabasa	-	-	1	32	1	58
Tanjung Senang	1	23	4	177	-	-
Labuhan Ratu	2	141	5	419	-	-
Sukarame	1	30	4	1 821	1	30
Sukabumi	1	33	1	58	-	1
Way Halim	-	-	4	508	1	31
2017	10	399	48	9 623	12	624
2016	10	399	51	9 692	12	624
2015	10	399	49	8 679	12	624
2014	10	399	49	8 679	12	624
2013	10	399	46	15 553	12	624

Bersambung / To be continued...

Sambungan tabel 10.3.2./ Continuation table 10.3.2.

Kecamatan Subdistrict	Koperasi Karyawan		Koperasi Pasar		Koperasi Wanita	
	Jumlah Anggota Total Members		Jumlah Anggota Total Members		Jumlah Anggota Total Members	
(1)	(8)	(9)	(10)	(11)	(12)	(13)
Teluk Betung Barat	-	-	1	89	-	-
Teluk Betung Timur	1	26	1	115	-	-
Teluk Betung Selatan	14	2 911	-	-	-	-
Bumi Waras	5	575	1	173	-	-
Panjang	13	3 023	2	167	-	-
Tanjung Karang Timur	6	1 112	1	53	2	87
Kedamaian	1	24	-	-	-	-
Teluk Betung Utara	17	3 085	-	-	2	110
Tanjung Karang Pusat	13	1 245	2	149	-	-
Enggal	8	716	-	-	3	1 286
Tanjung Karang Barat	3	112	2	182	1	23
Kemiling	2	84	-	-	-	-
Langkapura	-	-	-	-	-	-
Kedaton	7	692	-	-	-	-
Rajabasa	9	1 010	-	-	-	-
Tanjung Senang	-	-	-	-	1	75
Labuhan Ratu	2	167	-	-	-	-
Sukarame	3	147	1	60	2	64
Sukabumi	5	885	-	-	-	-
Way Halim	2	651	-	-	2	223
2017	111	16 465	11	988	13	1868
2016	111	16 583	11	1 152	13	1 868
2015	109	16 558	11	1 172	13	1 955
2014	108	16 467	11	1 172	13	1 955
2013	114	15 873	11	1 157	15	1 953

Sumber : Dinas Koperasi dan Usaha Kecil Menengah Kota Bandar Lampung
Source Cooperative and UKM Service of Bandar Lampung Municipality

Tabel 10.3.3. Jumlah Koperasi Menurut Jenis Usaha dan Nilainya di Kota Bandar Lampung Tahun 2013-2017
Table
Number of Cooperatives by Type and Value of Activity in Bandar Lampung Municipality, 2013-2017

Tahun Year	Jenis Usaha / Type of Activity			
	Simpan Pinjam		Kerajinan	
	Jumlah Total	Nilai Value (000 Rp)	Jumlah Total	Nilai Value (000 Rp)
(1)	(2)	(3)	(4)	(5)
2013	552	553 394 540	8	1 227 300
2014	550	517 161 780	8	1 227 300
2015	557	509 824 579	8	1 227 300
2016	566	517 816 101	8	1 227 300
2017	565	489 522 777	8	1 227 300

Bersambung / To be continued...

Sambungan tabel 10.3.3./ Continuation table 10.3.3.

T a h u n Year	Jenis Usaha / Type of Activity			
	Distribusi		Jasa	
	Jumlah Total	Nilai Value (000 Rp)	Jumlah Total	Nilai Value (000 Rp)
(1)	(6)	(7)	(8)	(9)
2 0 1 3	128	34 020 190	29	10 407 230
2 0 1 4	125	39 237 728	30	10 881 060
2 0 1 5	128	38 975 048	30	10 881 060
2 0 1 6	135	29 333 822	31	14 490 796
2 0 1 7	137	26 342 209	31	14 490 796

Sumber : Dinas Koperasi dan Usaha Kecil Menengah Kota Bandar Lampung
Source Cooperative and UKM Service of Bandar Lampung Municipality

11

PENGELUARAN PENDUDUK DAN KONSUMSI MAKANAN

*Population Expenditure and
Food Consumption*



rata-rata pengeluaran perkapita
sebulan tahun 2017 pada kelompok
makanan

Rp 645.081,00

**XI. PENGELUARAN PENDUDUK DAN
KONSUMSI MAKANAN**

Pada bab ini, berisi data mengenai pengeluaran dan konsumsi penduduk di Kota Bandar Lampung dari hasil Survei Sosial Ekonomi Nasional (Susenas). Menurut kelompok bahan makanan, rata-rata pengeluaran terbesar yaitu rokok, sedangkan menurut kelompok bukan makanan, pengeluaran terbesar terdapat pada subkelompok keperluan pesta dan upacara

**XI. POPULATION EXPENDITURE AND
FOOD CONSUMPTION**

In this chapter, we present data on expenditure and consumption of Bandar Lampung Municipality, based on the National Socio-Economic Survey (Susenas). Based on average expenditure of food group, the highest average expenditure is cigarette. While, based on non-food group, the highest average expenditure is for parties and ceremonies.

**XI PENGELUARAN PENDUDUK DAN KONSUMSI MAKANAN /
POPULATION EXPENDITURE AND FOOD CONSUMPTION**

Tabel 11.1 **Rata-rata Pengeluaran (Rupiah) Per Kapita Sebulan Menurut Kelompok Makanan di Kota Bandar Lampung, 2017**
Average Expenditure Per Capita Per Month by Food Group in Bandar Lampung Municipality, 2017

Kelompok Makanan <i>Food Group</i>	Rata-rata Pengeluaran <i>Average Expenditure</i>
(1)	(2)
Padi-padian/ <i>Cereals</i>	49 836
Umbi-umbian/ <i>Tubers</i>	4 524
Ikan/Udang/Cumi/Kerang <i>Fish/Prawn/Squid/Clam</i>	46 702
Daging/ <i>Meat</i>	30 411
Telur dan susu/ <i>Eggs and milk</i>	44 932
Sayur-sayuran/ <i>Vegetables</i>	53 786
Kacang-kacangan/ <i>Legumes</i>	15 415
Buah-buahan/ <i>Fruits</i>	29 501
Minyak dan Kelapa/ <i>Oil and Coconut</i>	14 453
Bahan minuman/ <i>Beverage stuffs</i>	16 770
Bumbu-bumbuan/ <i>Spices</i>	12 278
Konsumsi lainnya/ <i>Miscellaneous food items</i>	12 172
Makanan dan minuman jadi <i>Prepared food and beverages</i>	234 740
Rokok/ <i>Cigarette</i>	79 559
Jumlah/Total	645 081

Sumber : Badan Pusat Statistik Kota Bandar Lampung
Source BPS - Statistics of Bandar Lampung Municipality

Tabel 11.2. Rata-rata Pengeluaran Per Kapita Sebulan Menurut Kelompok Bukan Makanan di Kota Bandar Lampung, 2017
Average Expenditure Per Capita Per Month by Non-Food Group in Bandar Lampung Municipality, 2017

Kelompok Bukan Makanan <i>Non-Food Group</i>	Rata-rata Pengeluaran <i>Average Expenditure (Rupiah)</i>
(1)	(2)
Perumahan dan fasilitas rumah tangga/ <i>Housing and household facility</i>	354 315
Aneka barang dan jasa/ <i>Goods and services</i>	184 213
Pakaian, alas kaki, dan tutup kepala <i>Clothing, footwear, and headgear</i>	38 921
Barang yang tahan lama/ <i>Durable goods</i>	55 093
Pajak, pungutan, dan asuransi <i>Taxes and insurances</i>	45 680
Keperluan pesta dan upacara <i>Parties and ceremonies</i>	19 378
Jumlah/Total	697 599

Sumber : Badan Pusat Statistik Kota Bandar Lampung
Source BPS - Statistics of Bandar Lampung Municipality

12

**PENDAPATAN REGIONAL/
REGIONAL INCOME**



**PDRB
Kota Bandar Lampung
2016**
(atas dasar harga berlaku)

Rp. 50,79 triliun

sektor dengan kontribusi terbesar



Industri Pengolahan

21,29 %

XII. PENDAPATAN REGIONAL**XII. REGIONAL INCOME**

Pengertian pendapatan regional atau produk domestik regional bruto (PDRB) sering disalah tafsirkan dengan pendapatan pemerintah daerah. Pendapatan pemerintah daerah yaitu besarnya penerimaan pemerintahan daerah dalam bentuk pajak dan non pajak dari masyarakat. Sedangkan pendapatan regional adalah seluruh nilai netto barang dan jasa yang dihasilkan dalam suatu daerah pada waktu tertentu, atau dari segi arus uangnya adalah jumlah seluruh pendapatan yang diterima oleh faktor produksi.

Produk Domestik Regional Bruto (PDRB) didefinisikan sebagai jumlah nilai tambah yang dihasilkan oleh seluruh unit usaha dalam suatu daerah atau merupakan jumlah nilai barang dan jasa akhir yang dihasilkan oleh seluruh sektor ekonomi dikurangi dengan biaya antara yang dikeluarkan untuk menghasilkan barang dan jasa tersebut.

The meaning of regional income or called as Gross Regional Product (GRP) often has been misinterpreted with regional government income. The regional government income is the value of government acceptance in tax and non tax which has been received from the public. While regional income is all net value of products and services which has been produced in a region at certain time, or in monetary flows aspects is the total amount of income which has been accepted by product factors.

Gross regional product (GRP) defined as the add value that produced by all business units in a region or the total value of final products and services which produced by alaa economic sectors minus inter-section costs that excluded to produce those products and services.

Pada Tahun 2017, angka PDRB yang dihasilkan Kota Bandar Lampung sebesar 50,79 triliyun rupiah. Pencapaian angka PDRB yang terus meningkat selama 5 tahun terakhir menunjukkan keadaan perekonomian yang membaik. Sektor yang memberikan kontribusi paling besar yaitu sektor Industri Pengolahan , yaitu sebesar 21,29 persen.

In 2017, Gross Regional Domestic Product (GRDP) which produced by Bandar Lampung Municipality was 50,79 billion rupiahs. This increasing value of GRDP in last 5 (five) continuously year shows an improvement. Sector that contribute the most to this value was Non Oil Gas Manufacturing Industry, that gace 21,29 percent from overall total.

XII PENDAPATAN REGIONAL / REGIONAL INCOME

Table 12.1. Produk Domestik Regional Bruto Kota Bandar Lampung menurut Lapangan Usaha Atas Dasar Harga Berlaku Tahun 2013-2017 (juta rupiah)
Gross Regional Domestic Product of Bandar Lampung Municipality by Industrial Origin at Current Market Price, 2013-2017 (Million Rupiahs)

Lapangan Usaha Industrial Origin	2013	2014	2015	2016	2017*
(1)	(2)	(3)	(4)	(5)	(6)
Pertanian, Kehutanan, dan Perikanan	1 574 731,7	1 766 666,4	1 812 679,5	1 931 541,4	2 051 082,5
Pertambangan dan Penggalian	803 104,4	993 535,4	1 240 760,5	1 452 598,7	1 718 312,0
Industri Pengolahan	6 367 818,6	7 223 228,5	8 379 195,2	9 448 050,0	10 815 114,5
Pengadaan Listrik dan Gas	24 505,4	32 323,0	41 891,0	48 716,4	55 399,7
Pengadaan Air, Pengelolaan Sampah, Limbah dan Daur Ulang	91 656,9	110 214,9	122 048,7	132 264,4	143 397,4
Konstruksi	3 281 289,7	3 761 027,2	3 983 050,8	4 652 720,3	5 331 492,4
Perdagangan Besar dan Eceran; Reparasi Mobil dan Sepeda Motor	5 066 142,7	5 601 371,2	5 830 589,0	6 568 556,9	7 437 711,3
Transportasi dan Pergudangan	3 679 294,0	4 405 628,9	5 383 390,2	6 181 255,4	7 118 094,1
Penyediaan Akomodasi dan Makan Minum	795 735,0	931 545,1	1 080 249,5	1 264 058,9	1 417 869,1
Informasi dan Komunikasi	1 704 528,3	1 859 252,8	2 085 359,4	2 453 796,1	2 859 289,7
Jasa Keuangan dan Asuransi	1 694 641,7	1 945 051,7	2 092 795,4	2 342 472,9	2 626 663,2
Real Estat	1 762 034,9	2 002 049,4	2 147 834,2	2 466 612,3	2 819 238,9
Jasa Perusahaan	114 241,8	135 783,4	148 883,2	165 731,2	181 318,7
Administrasi Pemerintahan, Pertahanan dan Jaminan Sosial Wajib	1 812 694,6	2 150 717,1	2 353 131,7	2 617 685,5	2 881 850,9
Jasa Pendidikan	1 031 437,0	1 188 574,6	1 320 007,0	1 428 779,2	1 559 425,8
Jasa Kesehatan dan Kegiatan Sosial	568 780,7	654 476,3	734 506,6	836 481,5	946 535,5
Jasa lainnya	498 536,5	564 406,8	672 549,2	750 583,0	835 961,4
<i>Produk Domestik Regional Bruto/Gross Regional Domestic Product</i>	30 871 174,0	35 325 852,7	39 428 921,0	44 741 904,3	50 798 757,1

Keterangan: * angka sementara

Sumber : Badan Pusat Statistik Kota Bandar Lampung
Source BPS - Statistics of Bandar Lampung Municipality

Tabel 12.2. Produk Domestik Regional Bruto Kota Bandar Lampung menurut Lapangan Usaha Atas Dasar Harga Konstan Tahun 2013-2017 (juta rupiah)
Gross Regional Domestic Product of Bandar Lampung Municipality by Industrial Origin at Constant Market Price, 2013-2017 (Million Rupiahs)

Lapangan Usaha <i>Industrial Origin</i>	2013	2014	2015	2016	2017*
(1)	(2)	(3)	(4)	(5)	(6)
Pertanian, Kehutanan, dan Perikanan	1 346 692,6	1 426 269,8	1 460 081,3	1 493 433,1	1 489 182,7
Pertambangan dan Penggalian	715 433,0	757 640,7	843 959,7	898 542,7	966 694,9
Industri Pengolahan	5 487 500,0	5 790 082,5	6 282 500,9	6 675 102,9	7 056 978,0
Pengadaan Listrik dan Gas	37 476,2	45 146,6	47 532,1	50 298,1	53 160,4
Pengadaan Air, Pengelolaan Sampah, Limbah dan Daur Ulang	83 133,9	87 971,1	90 651,9	94 397,2	96 726,6
Konstruksi	2 884 416,6	3 082 337,0	3 170 065,7	3 489 921,3	3 809 573,1
Perdagangan Besar dan Eceran; Reparasi Mobil dan Sepeda Motor	4 708 442,4	4 975 247,4	4 989 568,8	5 169 318,6	5 373 790,6
Transportasi dan Pergudangan	3 269 077,7	3 589 449,1	4 044 077,1	4 361 295,4	4 656 133,2
Penyediaan Akomodasi dan Makan Minum	630 807,5	679 300,4	753 205,6	820 129,6	861 361,3
Informasi dan Komunikasi	1 689 951,5	1 838 084,7	2 008 613,4	2 218 433,4	2 447 206,3
Jasa Keuangan dan Asuransi	1 359 742,7	1 482 411,4	1 533 392,2	1 601 114,0	1 711 110,8
Real Estat	1 636 817,3	1 767 366,2	1 885 216,9	1 987 938,8	2 151 629,9
Jasa Perusahaan	95 365,8	107 229,9	114 854,0	118 131,1	124 329,8
Administrasi Pemerintahan, Pertahanan dan Jaminan Sosial Wajib	1 450 136,8	1 535 488,3	1 622 096,5	1 710 662,7	1 799 471,0
Jasa Pendidikan	779 344,8	853 622,9	923 476,8	983 140,7	1 051 443,7
Jasa Kesehatan dan Kegiatan Sosial	488 617,8	531 913,6	574 332,6	619 882,0	666 309,5
Jasa lainnya	460 961,4	486 611,1	529 934,3	567 291,0	606 973,8
<i>Produk Domestik Regional Bruto/Gross Regional Domestic Product</i>	27 123 917,8	29 036 172,8	30 873 559,8	32 859 032,5	34 922 075,6

Keterangan: * angka sementara

Sumber : Badan Pusat Statistik Kota Bandar Lampung
Source BPS - Statistics of Bandar Lampung Municipality

Tabel 12.3. Laju Pertumbuhan Produk Domestik Regional Bruto Kota Bandar Lampung menurut Lapangan Usaha Atas Dasar Harga Konstan Tahun 2014-2017
Growth Rate of Gross Regional Domestic Product of Bandar Lampung Municipality by Industrial Origin at Constant Market Price, 2014-2017

Lapangan Usaha <i>Industrial Origin</i>	2014	2015	2016	2017*
(1)	(2)	(3)	(4)	(5)
Pertanian, Kehutanan, dan Perikanan	5,91	2,37	2,28	-0,28
Pertambangan dan Penggalian	5,90	11,39	6,47	7,58
Industri Pengolahan	5,51	8,50	6,25	5,72
Pengadaan Listrik dan Gas	20,47	5,28	5,82	5,69
Pengadaan Air, Pengelolaan Sampah, Limbah dan Daur Ulang	5,82	3,05	4,13	2,47
Konstruksi	6,86	2,85	10,09	9,16
Perdagangan Besar dan Eceran; Reparasi Mobil dan Sepeda Motor	5,67	0,29	3,60	3,96
Transportasi dan Pergudangan	9,80	12,67	7,84	6,76
Penyediaan Akomodasi dan Makan Minum	7,69	10,88	8,89	5,03
Informasi dan Komunikasi	8,77	9,28	10,45	10,31
Jasa Keuangan dan Asuransi	9,02	3,44	4,42	6,87
Real Estat	7,98	6,67	5,45	8,23
Jasa Perusahaan	12,44	7,11	2,85	5,25
Administrasi Pemerintahan, Pertahanan dan Jaminan Sosial Wajib	5,89	5,64	5,46	5,19
Jasa Pendidikan	9,53	8,18	6,46	6,95
Jasa Kesehatan dan Kegiatan Sosial	8,86	7,97	7,93	7,49
Jasa lainnya	5,56	8,90	7,05	7,00
<i>Produk Domestik Regional Bruto/Gross Regional Domestic Product</i>	7,05	6,33	6,43	6,28

Keterangan: * angka sementara

Sumber : Badan Pusat Statistik Kota Bandar Lampung
Source BPS - Statistics of Bandar Lampung Municipality

Tabel 12.4. Distribusi Produk Domestik Regional Bruto Kota Bandar Lampung Atas Dasar Harga Berlaku, 2013 - 2017 (Persen)
Distribution of Gross Regional Domestic Product of Bandar Lampung Municipality by Industrial Origin at Current Market Price, 2013-2017 (percent)

Lapangan Usaha <i>Industrial Origin</i>	2013	2014	2015	2016	2017*
(1)	(2)	(3)	(4)	(5)	(6)
Pertanian, Kehutanan, dan Perikanan	5,10	5,00	4,60	4,32	4,04
Pertambangan dan Penggalian	2,60	2,81	3,15	3,25	3,38
Industri Pengolahan	20,63	20,45	21,25	21,12	21,29
Pengadaan Listrik dan Gas	0,08	0,09	0,11	0,11	0,11
Pengadaan Air, Pengelolaan Sampah, Limbah dan Daur Ulang	0,30	0,31	0,31	0,30	0,28
Konstruksi	10,63	10,65	10,10	10,40	10,50
Perdagangan Besar dan Eceran; Reparasi Mobil dan Sepeda Motor	16,41	15,86	14,79	14,68	14,64
Transportasi dan Pergudangan	11,92	12,47	13,65	13,82	14,01
Penyediaan Akomodasi dan Makan Minum	2,58	2,64	2,74	2,83	2,79
Informasi dan Komunikasi	5,52	5,26	5,29	5,48	5,63
Jasa Keuangan dan Asuransi	5,49	5,51	5,31	5,24	5,17
Real Estat	5,71	5,67	5,45	5,51	5,55
Jasa Perusahaan	0,37	0,38	0,38	0,37	0,36
Administrasi Pemerintahan, Pertahanan dan Jaminan Sosial Wajib	5,87	6,09	5,97	5,85	5,67
Jasa Pendidikan	3,34	3,36	3,35	3,19	3,07
Jasa Kesehatan dan Kegiatan Sosial	1,84	1,85	1,86	1,87	1,86
Jasa lainnya	1,61	1,60	1,71	1,68	1,65
<i>Produk Domestik Regional Bruto/Gross Regional Domestic Product</i>	100,00	100,00	100,00	100,00	100,00

Keterangan: * angka sementara

Sumber : Badan Pusat Statistik Kota Bandar Lampung
Source BPS - Statistics of Bandar Lampung Municipality

Tabel 12.5. Laju Indeks Implisit Produk Domestik Regional Bruto Kota Bandar Lampung Menurut Lapangan Usaha, 2013 - 2017 (Persen)
Implicit Rate of Gross Regional Domestic Product of Bandar Lampung Municipality by Industrial Origin , 2013-2017 (percent)

Lapangan Usaha <i>Industrial Origin</i>	2013	2014	2015	2016	2017*
(1)	(2)	(3)	(4)	(5)	(6)
Pertanian, Kehutanan, dan Perikanan	8,09	5,93	0,23	4,18	6,49
Pertambangan dan Penggalan	2,14	16,82	12,11	9,96	9,95
Industri Pengolahan	2,34	7,51	6,91	6,12	8,27
Pengadaan Listrik dan Gas	-15,19	9,49	23,10	9,90	7,60
Pengadaan Air, Pengelolaan Sampah, Limbah dan Daur Ulang	3,59	13,64	7,46	4,07	5,81
Konstruksi	4,42	7,26	2,97	6,11	4,97
Perdagangan Besar dan Eceran; Reparasi Mobil dan Sepeda Motor	1,15	4,64	3,79	8,74	8,92
Transportasi dan Pergudangan	10,49	9,05	8,46	6,47	7,86
Penyediaan Akomodasi dan Makan Minum	4,71	8,71	4,58	7,47	6,80
Informasi dan Komunikasi	0,16	0,29	2,64	6,54	5,63
Jasa Keuangan dan Asuransi	6,50	5,28	4,02	7,20	4,92
Real Estat	1,06	5,23	0,58	8,91	5,60
Jasa Perusahaan	6,99	5,71	2,37	8,23	3,95
Administrasi Pemerintahan, Pertahanan dan Jaminan Sosial Wajib	8,96	12,05	3,57	5,48	4,66
Jasa Pendidikan	6,97	5,21	2,66	1,67	2,05
Jasa Kesehatan dan Kegiatan Sosial	2,47	5,70	3,94	5,52	5,27
Jasa lainnya	2,51	7,25	9,42	4,25	4,09
<i>Produk Domestik Regional Bruto/Gross Regional Domestic Product</i>	4,18	6,89	4,97	6,62	6,83

Keterangan: * angka sementara

Sumber : Badan Pusat Statistik Kota Bandar Lampung
Source BPS - Statistics of Bandar Lampung Municipality

13

**PERBANDINGAN ANTAR
KABUPATEN/KOTA**
*Regency/Municipal
Comparison*



Indeks Pembangunan Manusia

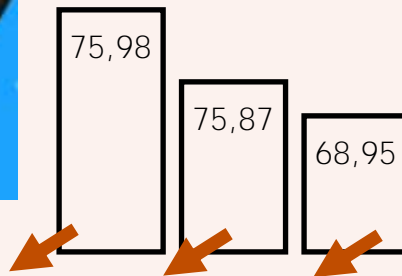

Bandar Lampung Metro Lampung Tengah

XII. PERBANDINGAN ANTAR KABUPATEN/KOTA

Jumlah penduduk semakin bertambah dari tahun ke tahun. Untuk wilayah Lampung pada 2017, Kabupaten Lampung Tengah merupakan kabupaten dengan jumlah penduduk terbesar yaitu 1.261.498 jiwa.

Aspek lain yang digunakan untuk perbandingan regional adalah indeks pembangunan manusia karena aspek ini sering digunakan sebagai alat ukur keberhasilan pembangunan di berbagai sektor. Kabupaten/kota dengan capaian tertinggi dalam pembangunan manusia adalah Kota Bandar Lampung (75,98).

X. REGENCY/MUNICIPAL COMPARISON

The population is continuously increasing from year to year. For region of Lampung, Lampung Tengah Regency has the largest population of 1.261.498 people.

Another aspect for regional comparison is human development index, because these two aspects are often used as a means of measuring the success of development in various sectors. In Lampung region, Bandar Lampung has the highest HDI (75,98).

Tabel 13.1. Jumlah Penduduk Menurut Kabupaten/Kota di Provinsi Lampung (ribu), 2015–2017
Table Population by Regency/Municipality in Lampung Province (thousand), 2015–2017

Kabupaten/Kota <i>Regency/Municipality</i>	2015	2016	2017
(1)	(2)	(3)	(4)
Lampung Barat	293 105	295 689	298 286
Tanggamus	573 904	580 383	586 624
Lampung Selatan	972 579	982 885	992 763
Lampung Timur	1 008 797	1 018 424	1 027 476
Lampung Tengah	1 239 096	1 250 486	1 261 498
Lampung Utara	606 092	609 304	612 100
Way Kanan	432 914	437 530	441 922
Tulang Bawang	429 515	435 125	440 511
Pesawaran	426 389	431 198	435 827
Pringsewu	386 891	390 486	393 901
Mesuji	195 682	196 913	198 092
Tulang Bawang Barat	264 712	266 973	269 162
Pesisir Barat	149 890	151 288	152 529
Kota Bandar Lampung	979 287	997 728	1 015 910
Kota Metro	158 415	160 729	162 976
Lampung	8 117 268	8 205 141	8 289 577

Sumber : BPS Provinsi Lampung
Source BPS-Statistics of Lampung Province

Tabel 13.2. Index Pembangunan Manusia Menurut Kabupaten/Kota di Provinsi Lampung, 2013–2017
Human Development Index by Regency/Municipality in Lampung Province, 2013–2017

Kabupaten/Kota <i>Regency/Municipality</i>	2013	2014	2015	2016	2017
(1)	(2)	(3)	(4)	(5)	(6)
Lampung Barat	63,21	63,54	64,54	65,45	66,06
Tanggamus	61,89	62,67	63,66	64,41	64,94
Lampung Selatan	63,35	63,75	65,22	66,19	66,95
Lampung Timur	66,07	66,42	67,10	67,88	68,05
Lampung Tengah	66,57	67,07	67,61	68,33	68,95
Lampung Utara	64,00	64,89	65,20	65,95	66,58
Way Kanan	63,92	64,32	65,18	65,74	65,97
Tulang Bawang	64,91	65,83	66,08	66,74	67,07
Pesawaran	60,94	61,70	62,70	63,47	64,43
Pringsewu	66,14	66,58	67,55	68,26	68,61
Mesuji	58,16	58,71	59,79	60,72	61,87
Tulang Bawang Barat	61,46	62,46	63,01	63,77	64,58
Pesisir Barat	58,95	59,76	60,55	61,50	62,20
Kota Bandar Lampung	73,93	74,34	74,81	75,34	75,98
Kota Metro	74,27	74,98	75,10	75,45	75,87
Lampung	65,73	66,42	66,95	67,65	68,25

Sumber : BPS Provinsi Lampung
Source BPS-Statistics of Lampung Province

DATA

MENGERDASKAN BANGSA

Enlighten The Nation



BADAN PUSAT STATISTIK KOTA BANDAR LAMPUNG

Jalan. Sultan Syahrir No.30, Pahoman, Bandar Lampung 35213

Telp. (0721) - 255980, Email : bps1871@bps.go.id

Homepage : <http://bandarlampungkota.bps.go.id>

