

# KABUPATEN NAGEKEO

## DALAM ANGKA

*Nagekeo Regency in Figures*

# 2020



**BADAN PUSAT STATISTIK  
KABUPATEN NAGEKEO**  
*Statistics of Nagekeo Regency*

# KABUPATEN NAGEKEO

## DALAM ANGKA

*Nagekeo Regency in Figures*

# 2020



**KABUPATEN NAGEKEO DALAM ANGKA**  
***Nagekeo Regency in Figures***  
**2020**

ISSN: 2338-6118

No. Publikasi/*Publication Number*: 53180.2002

Katalog /*Catalog*: 1102001.5318

Ukuran Buku/*Book Size*: 14,8 cm x 21 cm

Jumlah Halaman/*Number of Pages* : xxxvi +252. hal/*pages*

Naskah/*Manuscript*:

BPS Kabupaten Nagekeo

*BPS-Statistics of Nagekeo Regency*

Penyunting/*Editor*:

BPS Kabupaten Nagekeo

*BPS-Statistics of Nagekeo Regency*

Gambar Kover/*Cover Design*:

Seksi Integrasi Pengolahan dan Diseminasi Statistik

*Section of Integration Processing and Statistics Dissemination*

Ilustrasi Kover/*Cover Illustration*:

Peo/Peo

Diterbitkan oleh/*Published by*:

©BPS Kabupaten Nagekeo/*BPS-Statistics of Nagekeo Regency*

Dicetak oleh/*Printed by*:

PT. Arnoldus Nusa Indah

Dilarang mengumumkan, mendistribusikan, mengomunikasikan, dan/atau menggandakan sebagian atau seluruh isi buku ini untuk tujuan komersil tanpa izin tertulis dari Badan Pusat Statistik.

*Prohibited to announce, distribute, communicate, and/or copy part or all of this book for commercial purpose without permission from BPS-Statistics Indonesia.*

# PETA WILAYAH KABUPATEN NAGEKEO MAP OF NAGEKEO REGENCY

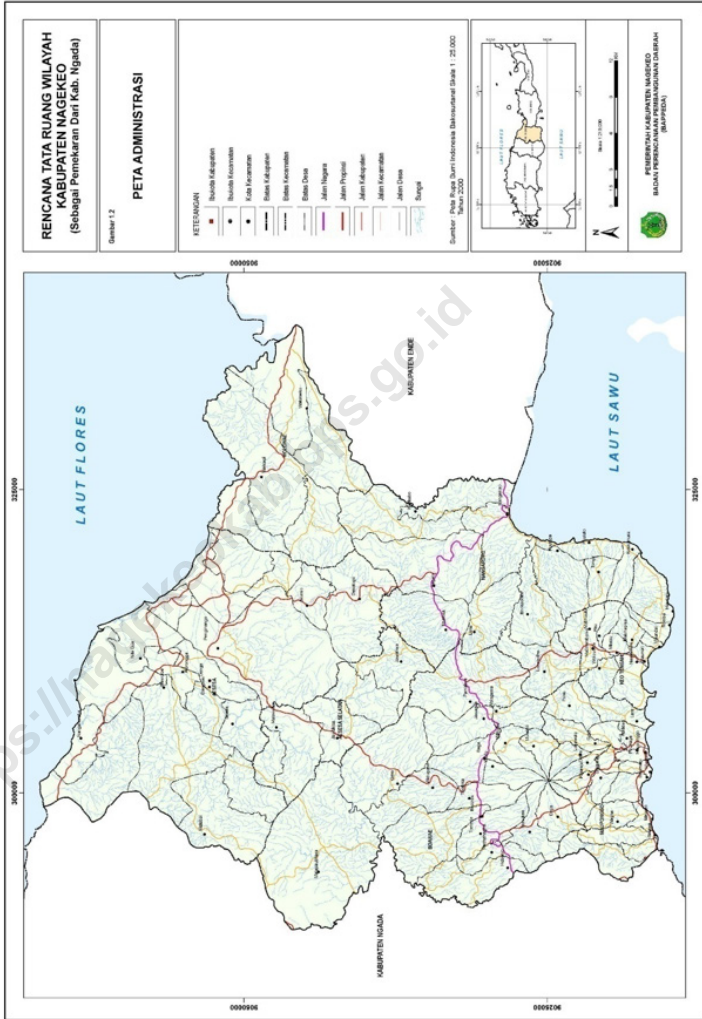



**PLT KEPALA BPS KABUPATEN NAGEKEO**  
**TEMPORARY CHIEF STATISTICIAN OF NAGEKEO REGENCY**



**PAULUS PURU BEBE**





## KATA PENGANTAR

Nagekeo Dalam Angka 2020 ini merupakan publikasi tahunan yang diterbitkan oleh Badan Pusat Statistik Kabupaten Nagekeo. Publikasi ini memuat berbagai macam data dan informasi tentang keadaan geografis dan iklim, ciri-ciri sosial ekonomi penduduk, maupun keadaan sosial dan perekonomian Nagekeo secara menyeluruh.

Untuk menjaga kesinambungan data, maka bentuk dan jenis tabel yang disajikan sebagian besar tetap dipertahankan, begitu juga untuk sektor-sektor yang datanya belum tersedia, tak dapat dihindari disajikan data keadaan tahun sebelumnya.

Kami menyadari bahwa walaupun publikasi ini telah disiapkan dengan sebaik-baiknya namun disana-sini masih memiliki kekurangan dan kelemahan. Untuk itu saran dan kritik dari semua pihak demi perbaikan publikasi ini sangat kami harapkan.

Akhirnya kepada semua pihak yang telah memberikan bantuan sampai terwujudnya publikasi ini, kami sampaikan penghargaan dan ucapan terima kasih dengan harapan semoga kerja sama yang serupa dapat lebih meningkat di masa yang akan datang

Mbay , April 2020  
PLT Kepala BPS  
Kabupaten Nagekeo

**PAULUS PURU BEBE**





## **PREFACE**

*Nagekeo In Figures 2020 is a comprehensive statistical data annually issued by Statistics Nagekeo. This publication presenting various information covering geographical, climate condition, population and their socio economic characteristic.*

*The maintain time series comparability, most of the tables form previous are retained, so in the cased that the expected recent data are not available, data from previous publicationare presented.*

*Although this publication is not the perfect one, therefore critism and suggestions are always welcome to improve this publication.*

*Acknowledgements are due to all Departement and other governmental, as well as non Governmental agencies that have provided the data for this edition, and hope these cooperation will be continued in the future*

*Mbay, April 2020  
Temporary Chief Statistician of  
Nagekeo Regency*

**PAULUS PURU BEBE**

## DAFTAR ISI / CONTENTS

	Halaman <i>Page</i>
Kata Pengantar/ <i>Preface</i> .....	vii
Daftar Isi/ <i>Contents</i> .....	ix
Daftar Tabel/ <i>List of Tables</i> .....	xi
Daftar Gambar/ <i>List of Figures</i> .....	xl
Daftar Singkatan/ <i>List of Abbreviations</i> .....	xliv
Statistik Kunci/ <i>Key Statistics</i> .....	xlvi
1. Geografi dan Iklim/ <i>Geography and Climate</i> .....	1
2. Pemerintahan/ <i>Government</i> .....	15
3. Penduduk dan Ketenagakerjaan/ <i>Population and Employment</i> .....	33
4. Sosial dan Kesejahteraan Rakyat/ <i>Social and Welfare</i> .....	49
5. Pertanian, Kehutanan, Peternakan, dan Perikanan/ <i>Agriculture, Forestry, Livestock, and Fishery</i> .....	119
6. Pertambangan dan Energi/ <i>Mining and Energy</i> .....	171
7. Pariwisata/ <i>Tourism</i> .....	183
8. Transportasi dan Komunikasi/ <i>Transportation and Communication</i> .....	189
9. Perbankan, Koperasi, dan Harga-harga/ <i>Banking, Cooperative, dan Prices</i> .....	203
10. Pengeluaran Penduduk/ <i>Population Expenditure</i> .....	215
11. Perdagangan/ <i>Trade</i> .....	223
12. Sistem Neraca Regional/ <i>System of Regional Accounts</i> .....	231
13. Perbandingan Antar Kabupaten/Kota/ <i>Regency/Municipal Comparison</i> .....	246



## DAFTAR TABEL/LIST OF TABLES

Halaman  
Page

<b>1.</b>	<b>GEOGRAFI DAN IKLIM/GEOGRAPHY AND CLIMATE</b>	
<b>1.1</b>	<b>KEADAAN GEOGRAFI</b>	
	<b>GEOGRAPHY CONDITION</b>	
1.1.1	Luas Daerah dan Jumlah Pulau Menurut Kecamatan 2019 ..... <i>Total Area and Number of Islands by Subdistrict, 2019.....</i>	7
1.1.2	Tinggi Wilayah dan Jarak ke Ibukota, 2019 ..... <i>Altitude and Distance to the Capital, 2019.....</i>	9
<b>1.2</b>	<b>IKLIM</b>	
	<b>CLIMATE</b>	
1.2.1	Curah Hujan dan Hari Hujan Menurut Bulan dan Stasiun Pengamatan di Kabupaten Nagekeo, 2019..... <i>Rainfall and Raindays by Month and Observation Station in Nagekeo Regency, 2019 .....</i>	10
1.2.2	Curah Hujan dan Hari Hujan Setahun Menurut Stasiun Pengamatan di Kabupaten Nagekeo, 2019..... <i>Yearly Rainfall and Raindays by Observation Station in Nagekeo Regency, 2019 .....</i>	14
<b>2.</b>	<b>PEMERINTAHAN/GOVERNMENT</b>	
<b>2.1</b>	<b>WILAYAH ADMINISTRATIF</b>	
	<b>ADMINISTRATIVE AREA</b>	
2.1.1	Jumlah Desa <sup>1</sup> /Kelurahan Menurut Kecamatan 2015–2019 ..... <i>Number of Villages<sup>1</sup>/Kelurahan by Subdistrict, 2015–2019 .....</i>	19
<b>2.2</b>	<b>SUMBER DAYA MANUSIA DAN LAINNYA</b>	
	<b>HUMAN RESOURCES AND OTHERS</b>	
2.2.1	Jumlah Pegawai Negeri Sipil <sup>1</sup> Menurut Jabatan dan Jenis Kelamin, Desember 2018 dan Desember 2019 ..... <i>Number of Civil Servants<sup>1</sup> by Occupation and Sex, Desember 2018 dan Desember 2019 .....</i>	20
2.2.2	Jumlah Pegawai Negeri Sipil <sup>1</sup> Menurut Tingkat Pendidikan dan Jenis Kelamin Desember 2018 dan Desember 2019 .....	

	Halaman Page
	<i>Number of Civil Servants<sup>1</sup> by Educational Level and Sex December 2018 and December 2019</i> ..... 22
2.2.3	<i>Jumlah Pegawai Negeri Sipil<sup>1</sup> Menurut Tingkat Kepangkatan dan Jenis Kelamin, Desember 2018 dan Desember 2019</i> ..... <i>Number of Civil Servants<sup>1</sup> by Hierarchy and Sex, December 2018 and December 2019</i> ..... 24
2.2.4	<i>Jumlah Anggota DPRD Kabupaten Nagekeo Menurut Partai Politik dan Jenis Kelamin di Kabupaten Nagekeo, 2019</i> ..... <i>Number of Representatives at Nagekeo Regional House of Representative (DPRD) by Political Parties and Sex in Nagekeo Regency, 2019</i> ..... 26
2.2.5	<i>Jumlah Anggota DPRD Kabupaten Nagekeo Menurut Partai Politik dan Jenis Kelamin di Kabupaten Nagekeo, 2019</i> ..... <i>Number of Representatives at Nagekeo Regional House of Representative (DPRD) by Political Parties and Sex in Nagekeo Regency, 2019</i> ..... 27
2.2.6	<i>Jumlah Keputusan DPRD Nagekeo Menurut Jenis Keputusan, 2017–2019</i> ..... <i>Number of Nagekeo's Representative Decision by Kind, 2017-2019</i> ..... 28
2.2.7	<i>Jumlah Akta Perkawinan yang Diterbitkan Dinas DUKCAPIL menurut Kecamatan di Kabupaten Nagekeo, 2015-2019</i> ..... <i>Number of Issued Marriage Certificate by Subdistrict in Nagekeo Regency, 2015-2019</i> ..... 29
2.2.8	<i>Jumlah Akta Kelahiran yang Dikeluarkan Menurut Kecamatan di Kabupaten Nagekeo, 2015-2019</i> ..... <i>Number of Issued Birth Certificate by Subdistrict in Nagekeo Regency, 2015-2019</i> ..... 30

2.2.9	Tanah Terdaftar Menurut Jenis Hak Atas Tanah di Kabupaten Nagekeo, sampai dengan Tahun 2019 .....	31
	<i>Registered Land by Type of Land Right in Nagekeo Regency, till 2019...</i>	
<b>3.</b>	<b>PENDUDUK DAN KETENAGAKERJAAN/ POPULATION AND EMPLOYMENT</b>	
<b>3.1</b>	<b>PENDUDUK POPULATION</b>	
3.1.1	Penduduk, Laju Pertumbuhan Penduduk per Tahun, Distribusi Persentase Penduduk, Kepadatan Penduduk, Rasio Jenis Kelamin Penduduk Menurut Kecamatan, 2019 .....	37
	<i>Population, Annual Population Growth Rate, Percentage Distribution of Population, Population Density, and Population Sex Ratio by Subdistrict, 2019 .....</i>	
<b>3.2</b>	<b>KETENAGAKERJAAN EMPLOYMENT</b>	
3.2.1	Jumlah Penduduk Berumur 15 Tahun ke Atas Menurut Jenis Kegiatan Selama Seminggu yang Lalu dan Jenis Kelamin, 2019 .....	40
	<i>Population 15 Years of Age and Over by Type of Activity During the Previous Week and Gender, 2019 .....</i>	
3.2.2	Jumlah Penduduk Berumur 15 Tahun ke Atas Menurut Pendidikan Tertinggi yang Ditamatkan dan Jenis Kelamin, 2019 .....	41
	<i>Population 15 Years of Age and Over by Educational Attainment and Gender, 2019.....</i>	
3.2.3	Jumlah Penduduk Berumur 15 Tahun Ke Atas yang Bekerja Seminggu yang Lalu Menurut Kelompok Umur dan Jenis Kelamin, 2019 .....	42
	<i>Population Aged 15 Years and Over Worked During Previous Week by Gender and Age Group, 2019 .....</i>	
3.2.4	Penduduk Berumur 15 Tahun Ke Atas yang Bekerja Seminggu lalu Menurut Lapangan Usaha Utama dan Jenis Kelamin, 2019.....	

	Halaman Page
	<i>Population Aged 15 Years and Over Worked During Previous Week by Main Industry and Gender, 2019</i> ..... 43
3.2.5	Jumlah Penduduk Berumur 15 Tahun Ke Atas yang Bekerja Seminggu yang Lalu Menurut Jumlah Jam Kerja Seluruhnya, 2019.. <i>Population Aged 15 Years and Over Worked During Previous Week by Total Working Hours, 2019</i> ..... 44
3.2.6	Jumlah Penduduk Berumur 15 Tahun Ke Atas yang Bekerja Seminggu yang Lalu Menurut Klasifikasi Jabatan dan Jenis Kelamin, 2019 <i>Population Aged 15 Years and Worked in Previous Week by Position Classification dan Gender, 2019</i> ..... 45
3.2.7	Jumlah Penduduk Berumur 15 Tahun ke Atas yang Bekerja seminggu lalu Menurut status Pekerjaan Utama dan Jenis Kelamin, 2019 <i>Population Aged 15 Years and Over Worked During Previous Week by Main Employment Status dan Gender, 2019</i> ..... 46
3.2.8	Jumlah Pencari Kerja Terdaftar Menurut Tingkat Pendidikan Tertinggi yang Ditamatkan dan Jenis Kelamin di Kabupaten Nagekeo, 2019 ..... <i>Registered Job Seeker by Sex and Subdistrict in Nagekeo Regency, 2019</i> ..... 47
3.2.9	Jumlah Pencari Kerja Terdaftar Menurut Kecamatan dan Jenis Kelamin di Kabupaten Nagekeo, 2019..... <i>Registered Job Seeker by Sex and Subdistrict in Nagekeo Regency, 2019</i> ..... 48
<b>4.</b>	<b>SOSIAL DAN KESEJAHTERAAN RAKYAT/SOCIAL AND WELFARE</b>
<b>4.1</b>	<b>PENDIDIKAN</b>
	<b>EDUCATION</b>
4.1.1	Jumlah Sekolah, Guru, dan Murid Taman Kanak-Kanak (TK) di Bawah Kementerian Pendidikan dan Kebudayaan Menurut Kecamatan, 2018/2019 dan 2019/2020..... <i>Number of Schools, Teachers, and Pupils in Kindergarten Under The Ministry of Education and Culture by Subdistrict, 2018/2019 dan 2019/2020</i> ..... 55
4.1.2	Jumlah Sekolah, Guru, dan Murid Raudatul Athfal (RA) di Bawah

	Kementerian Agama Menurut Kecamatan, 2018/2019 dan 2019/2020 <i>Number of Schools, Teachers, and Pupils in Raudatul Athfal (RA) Under The Ministry of Religious Affairs by Subdistrict, 2018/2019 dan 2019/2020</i> .....	58
4.1.3	Jumlah Sekolah, Guru, dan Murid Sekolah Dasar (SD) di Bawah Kementerian Pendidikan dan Kebudayaan Menurut Kecamatan, 2018/2019 dan 2019/2020 .....	
	<i>Number of Schools, Teachers, and Pupils in Primary Schools Under The Ministry of Education and Culture by Subdistrict, 2018/2019 dan 2019/2020</i> .....	59
4.1.4	Jumlah Sekolah, Guru, dan Murid Madrasah Ibtidaiyah (MI) di Bawah Kementerian Agama Menurut Kecamatan Menurut Kecamatan, 2018/2019 dan 2019/2020 .....	
	<i>Number of Schools, Teachers, and Pupils in Madrasah Ibtidaiyah (MI) Under The Ministry of Religious Affairs by Subdistrict, 2018/2019 dan 2019/2020</i> .....	62
4.1.5	Jumlah Sekolah, Guru, dan Murid Sekolah Menengah Pertama (SMP) di Bawah Kementerian Pendidikan dan Kebudayaan Menurut Kecamatan, 2018/2019 dan 2019/2020 .....	
	<i>Number of Schools, Teachers, and Pupils in Junior High Schools Under The Ministry of Education and Culture by Subdistrict, 2018/2019 dan 2019/2020</i> .....	63
4.1.6	Jumlah Sekolah, Guru, dan Murid Madrasah Tsanawiyah (MTs) di Bawah Kementerian Agama Menurut Kecamatan, 2018/2019 dan 2019/2020 .....	
	<i>Number of Schools, Teachers, and Pupils in Madrasah Tsanawiyah (MTs) Under The Ministry of Religious Affairs by Subdistrict, 2018/2019 dan 2019/2020</i> .....	66
4.1.7	Jumlah Sekolah, Guru, dan Murid Sekolah Menengah Atas (SMA) di Bawah Kementerian Pendidikan dan Kebudayaan Menurut Kecamatan, 2018/2019 dan 2019/2020 .....	
	<i>Number of Schools, Teachers, and Pupils in Senior High Schools Under The Ministry of Education and Culture by Subdistrict, 2018/2019 dan</i>	



	Halaman Page
2019/2020 .....	67
4.1.8 Jumlah Sekolah, Guru, dan Murid Sekolah Menengah Kejuruan (SMK) di Bawah Kementerian Pendidikan dan Kebudayaan Menurut Kecamatan, 2018/2019 dan 2019/2020 ..... <i>Number of Schools, Teachers, and Pupils in Vocational High Schools Under The Ministry of Education and Culture by Subdistrict, 2018/2019 dan 2019/2020.....</i>	70
4.1.9 Jumlah Sekolah, Guru, dan Murid Madrasah Aliyah (MA) di Bawah Kementerian Agama Menurut Kecamatan, 2018/2019 dan 2019/2020 ..... <i>Number of Schools, Teachers, and Pupils in Madrasah Aliyah (MA) Under the Ministry of Religious Affairs by Subdistrict, 2018/2019 dan 2019/2020 .....</i>	71
4.1.10 Jumlah Desa <sup>1</sup> /Kelurahan yang Memiliki Fasilitas Sekolah Menurut Kecamatan dan Tingkat Pendidikan, 2014– 2019..... <i>Number of Villages<sup>1</sup> Having Educational Facilities by Subdistrict and Educational Level, 2014– 2019.....</i>	74
4.1.11 Persentase Penduduk Berumur 10 tahun ke Atas menurut Ijazah Tertinggi yang Dimiliki dan Jenis Kelamin di Kabupaten Nagekeo, 2019 ..... <i>Percentage of Population Aged 10 Years and Over By Educational Attainment and Gender in Nagekeo Regency, 2019.....</i>	79
4.1.12 Persentase Penduduk Kabupaten Nagekeo Berumur 10 tahun Keatas menurut Kepandaian Membaca dan Menulis dan Jenis Kelamin di Kabupaten Nagekeo, 2019..... <i>Percentage of Population Aged 10 Years and Over by Reading-Writing Skill and Gender in Nagekeo Regency , 2019.....</i>	80
<b>4.2 KESEHATAN</b> <b>HEALTH</b>	
4.2.1 Jumlah Desa <sup>1</sup> /Kelurahan Yang Memiliki Sarana Kesehatan Menurut Kecamatan, 2014–2019..... <i>Number of Villages<sup>1</sup> Having Health Facilities by Subdistrict, 2014– 2019 .....</i>	81
4.2.2 Jumlah Tenaga Kesehatan Menurut Kecamatan di Kabupaten Nagekeo, 2019 ..... <i>Number of Medical Personnel by Subdistrict in Nagekeo Regency, 2019.....</i>	87

4.2.3	Jumlah Tenaga Kesehatan Menurut Unit kerja dan Sarana Pelayanan Kesehatan di Kabupaten Nagekeo, 2019..... <i>Number of Health Personel Service By Work Unit and Health Facilities in Nagekeo Regency, 2019</i> .....	88
4.2.4	Jumlah Rumah Sakit Umum, Rumah Sakit Khusus, Rumah Sakit/ Rumah Bersalin, Puskesmas, Klinik/Balai Kesehatan, Posyandu, dan Polindes Menurut Kecamatan di Kabupaten Nagekeo, 2019 ..... <i>Number of General Hospital, Special Hospital, Maternity Hospital and Public Health Center, Medical Clinic, Integrated Service Post, Village maternity Cottage by Subdistrict in Nagekeo Regency, 2019</i> .....	90
4.2.5	Jumlah Dokter Spesialis, Dokter Umum, dan Dokter Gigi Menurut Sarana Pelayanan Kesehatan di KabupatenNagekeo, 2019..... <i>Number of Specialist, General Doctor, and Dentist by Type of Health Facility in Nagekeo Regency, 2019</i> .....	91
4.2.6	Jumlah Balita yang Pernah Mendapat Imunisasi Menurut Kecamatan dan Jenis Imunisasi di Kabupaten Nagekeo, 2019..... <i>Baby Immunization by Subdistrict in Nagekeo Regency, 2019</i> .....	92
4.2.7	Jumlah Kasus 10 Penyakit Terbanyak di Kabupaten Nagekeo, 2019. <i>Number of Cases of the 10 Most Diseases in Nagekeo Regency, 2019....</i>	93
4.2.8	Jumlah Bayi lahir, Bayi Berat Badan Lahir Rendah (BBLR), BBLR Dirujuk, dan Bergizi Buruk Menurut Kecamatan di Kabupaten Nagekeo, 2019 ..... <i>Number of Born Baby, Baby with Low Weight at Birth by Subdistrict in Nagekeo Regency, 2019</i> .....	94
4.2.9	Jumlah Ibu Hamil Melakukan Kunjungan K1, Kunjungan K4 dan Mendapat Tablet Zat Besi (Fe3) Menurut Kecamatan di Kabupaten Nagekeo, 2019 ..... <i>Number of Pregnant Mother Covered by Health Service and Given Fe3 pill by Subdistrict in Nagekeo Regency, 2019</i> .....	95
4.2.10	Jumlah Kasus HIV/AIDS, Infeksi Seksual Menular (IMS), DBD Diare, TB dan Malaria yang Ditangani Menurut Kecamatan di Kabupaten Nagekeo, 2019 ..... <i>Number of Taken Care HIV/AIDS Victim, IMS, DBD, Diarrhea, Tuberculosis (TB) and Malaria by Subdistrict in Nagekeo Regency, 2019</i> .....	96

4.2.11	Jumlah dan Persentase Bayi yang Lahir Hidup dan Lahir Mati Menurut Kecamatan di Kabupaten Nagekeo, 2019 .....	
	<i>Number and Percentage Live Birt and Stillbirth by Subdistrict in Nagekeo Regency, 2019.....</i>	97
4.2.12	Jumlah Kematian Maternal Menurut Kecamatan di Kabupaten Nagekeo, 2019 .....	
	<i>Number of Maternal Death by Subdistrict in Nagekeo Regency, 2019 ..</i>	98
4.2.13	Jumlah Pasangan Usia Subur dan Peserta KB Aktif Menurut Kecamatan di Kabupaten Nagekeo, 2019 .....	
	<i>Number of Childbearing Age Couple and Family Planning Active Participant by Subdistrict in Nagekeo Regency, 2019.....</i>	99
4.2.14	Jumlah Klinik Keluarga Berencana (KKB) dan Pos Pelayanan Keluarga Berencana Desa (PPKBD) Menurut Kecamatan di Kabupaten Nagekeo, 2019 .....	
	<i>Number of Family Planning Clinic and Centre by Subdistrict in Nagekeo Regency, 2019.....</i>	101
<b>4.3</b>	<b>AGAMA</b>	
	<b>RELIGION</b>	
4.3.1	Jumlah Penduduk Menurut Kecamatan dan Agama yang Dianut, 2019 .....	
	<i>Population by Subdistrict and Religion, 2019.....</i>	102
4.3.2	Jumlah Tempat Peribadatan Menurut Kecamatan, 2019.....	
	<i>Number of Places of Worship by Subdistrict and Religion, 2019.....</i>	103
4.3.3	Jumlah Jemaah Haji yang diberangkatkan ke Tanah Suci Menurut Kecamatan dan Jenis Kelamin di Kabupaten Nagekeo, 2019.....	
	<i>Number of Moslem Pilgrims Departured for Mecca by Sex and Subdistrict in Nagekeo Regency, 2019 .....</i>	104
<b>4.4</b>	<b>KESEJAHTERAAN SOSIAL</b>	
	<b>WELFARE</b>	
4.4.1	Garis Kemiskinan dan Penduduk Miskin di Kabupaten Nagekeo, 2011-2019.....	
	<i>Poverty Line and Number of Poor People in Nagekeo Regency, 2011-2019.....</i>	105
4.4.2	Jumlah Desa <sup>1</sup> /Kelurahan yang Mengalami Bencana Alam <sup>2</sup>	

	Menurut Kecamatan, 2011,2014, dan 2018 .....	
	<i>Number of Villages<sup>1</sup> that Had Natural Disaster<sup>2</sup> by Subdistrict, 2011,2014, and 2018.....</i>	106
<b>4.5</b>	<b>PERUMAHAN</b>	
	<b>HOUSING</b>	
4.5.1	Persentase Rumah Tangga Menurut Status Penguasaan Bangunan Tempat Tinggal di Kabupaten Nagekeo, 2019 .....	109
	<i>Percentage of Housing by Authority Status in Nagekeo Regency, 2019</i>	
4.5.2	Persentase Rumah Tangga Menurut Fasilitas Tempat Buang Air Besar di Kabupaten Nagekeo, 2019 .....	110
	<i>Percentage of Household According to Toilet Facility in Nagekeo Regency, 2019 .....</i>	
4.5.3	Persentase Rumah Tangga Menurut Jenis Kloset yang Digunakan di Kabupaten Nagekeo,2019 .....	111
	<i>Percentage of Household According to Closet in Nagekeo Regency, 2019.....</i>	
4.5.4	Persentase Rumah Tangga Menurut Tempat Penampungan Akhir Tinja di Kabupaten Nagekeo, 2019.....	112
	<i>Percentage of Household According to Final Feses Disposal in Nagekeo Regency, 2019.....</i>	
4.5.5	Persentase Rumah Tangga Menurut Tempat Luas Lantai per Kapita di Kabupaten Nagekeo, 2019 .....	113
	<i>Percentage of Household According to Floor Area per Capita in Nagekeo Regency, 2019.....</i>	
4.5.6	Persentase Rumah Tangga Menurut Sumber Penerangan di Kabupaten Nagekeo, 2019 .....	114
	<i>Percentage of Household According to Source of Lighting in Nagekeo Regency, 2019 .....</i>	
4.5.7	Persentase Rumah Tangga Menurut Jenis Dinding Terluas di Kabupaten Nagekeo, 2019 .....	115
	<i>Percentage of Household According to Main Wall Material in Nagekeo Regency, 2019.....</i>	
4.5.8	Persentase Rumah Tangga Menurut Jenis Atap Terluas di Kabupaten Nagekeo, 2019 .....	

	<i>Percentage of Household According to Main Roof Material in Nagekeo Regency, 2019</i> .....	116
4.5.9	Persentase Rumah Tangga Menurut Sumber Air Minum Utama di Kabupaten Nagekeo, 2019 ..... <i>Percentage of Household According to Main Drink Water Source in Nagekeo Regency, 2019</i> .....	117
<b>5.</b>	<b>PERTANIAN, KEHUTANAN, PETERNAKAN, DAN PERIKANAN/ AGRICULTURE, FORESTRY, LIVESTOCK, AND FISHERY</b>	
<b>5.2</b>	<b>HORTIKULTURA</b>	
	<b>HORTICULTURE</b>	
5.2.1	Luas Panen Tanaman Sayuran Menurut Kecamatan dan Jenis Tanaman (ha), 2018 dan 2019 ..... <i>Harvested Area of Vegetables by Subdistrict and Kind of Plant (ha), 2018 and 2019</i> .....	123
5.2.2	Produksi Tanaman Sayuran Menurut Kecamatan dan Jenis Tanaman (kuintal), 2018 dan 2019 ..... <i>Production of Vegetables by Subdistrict and Kind of Plant (quintall), 2018 dan 2019</i> .....	126
5.2.3	Luas Panen Tanaman Sayuran dan Buah-buahan Semusim Menurut Jenis Tanaman (ha), 2016–2019 ..... <i>Harvested Area of Seasonal Vegetables and Fruits by Kind of Plant (ha), 2016–2019</i> .....	129
5.2.4	Produksi Tanaman Sayuran dan Buah-buahan Semusim Menurut Jenis Tanaman (kuintal), 2016–2019 ..... <i>Production of Seasonal Vegetables and Fruits by Kind of Plant (quintall), 2016–2019</i> .....	131
5.2.5	Luas Panen Tanaman Biofarmaka Menurut Kecamatan dan Jenis Tanaman (m <sup>2</sup> ), 2018 dan 2019..... <i>Harvested Area of Medicinal Plants by Subdistrict and Kind of Plant (m<sup>2</sup>), 2018 and 2019</i> .....	133
5.2.6	Produksi Tanaman Biofarmaka Menurut Kecamatan dan Jenis Tanaman (kg), 2018 and 2019 ..... <i>Production of Medicinal Plants by Subdistrict and Kind of Plant (kg) 2018 and 2019</i> .....	135

5.2.7	Luas Panen Tanaman Biofarmaka Menurut Jenis Tanaman (m <sup>2</sup> ), 2016–2019 .....	
	<i>Harvested Area of Medicinal Plants by Kind of Plant (m<sup>2</sup>), 2016–2019 ..</i>	137
5.2.8	Produksi Tanaman Biofarmaka Menurut Jenis Tanaman (kg), 2016–2019 .....	
	<i>Production of Medicinal Plants by Kind of Plant (kg), 2016–2019 .....</i>	138
5.2.13	Produksi Buah-buahan Menurut Kecamatan dan Jenis Tanaman (kuintal), 2018 and 2019 .....	
	<i>Production of Fruits by Subdistrict and Kind of Plant (quintall), 2018 and 2019 .....</i>	139
5.2.14	Produksi Buah–Buahan dan Sayuran Tahunan Menurut Jenis Tanaman (kuintal), 2016–2019 .....	
	<i>Production of Annual Fruits and Vegetables by Kind of Plant (quintall), 2016–2019 .....</i>	142
<b>5.3</b>	<b>PERKEBUNAN</b>	
	<b>ESTATE CROPS</b>	
5.3.1	Luas Areal Tanaman Perkebunan Menurut Kecamatan dan Jenis Tanaman (ha), 2018 dan 2019 .....	
	<i>Planted Area of Estate Crops by Subdistrict and Type of Crops (ha), 2018 dan 2019 .....</i>	144
5.3.2	Produksi Perkebunan Menurut Kecamatan dan Jenis Tanaman (ton), 2018 dan 2019 .....	
	<i>Production of Estate by Subdistrict and Type of Crops (ton), 2018 and 2019 .....</i>	148
<b>5.4</b>	<b>PETERNAKAN</b>	
	<b>LIVESTOCK</b>	
5.4.1	Populasi Ternak Menurut Kecamatan dan Jenis Ternak di Kabupaten Nagekeo, 2019 .....	
	<i>Livestock Population by Subdistrict in Nagekeo Regency, 2019 .....</i>	152
5.4.2	Populasi Unggas Menurut Kecamatan dan Jenis Ternak di Kabupaten Nagekeo, 2019 .....	
	<i>Poultry Population by Subdistrict in Nagekeo Regency, 2019 .....</i>	153
5.4.3	Jumlah Ternak yang Dipotong Menurut Kecamatan dan Jenis Ternak di Kabupaten Nagekeo, 2019 .....	

	Halaman Page
<i>Livestock Slaughtered by Subdistrict and Kind of Livestock in Nagekeo Regency, 2019</i> .....	154
5.4.4 Jumlah Ternak yang Diberi Vaksin SE Menurut Kecamatan dan Jenis Ternak di Kabupaten Nagekeo, 2019 .....	
<i>SE Vaccinated Livestock by Subdistrict in Nagekeo Regency, 2019</i> .....	155
5.4.5 Luas Padang Penggembalaan dan Hijauan Ternak Menurut Kecamatan di Kabupaten Nagekeo (ha), 2019.....	
<i>Area of Shepherding Field by Subdistrict in Nagekeo Regency (ha), 2019</i> .....	156
5.4.6 Populasi Ternak Menurut Kecamatan dan Jenis Ternak di Kabupaten Nagekeo, 2019 .....	
<i>Livestock Population by Subdistrict in Nagekeo Regency, 2019</i> .....	157
<b>5.5 PERIKANAN</b>	
<b>FISHERY</b>	
5.5.1 Jumlah Rumah Tangga Perikanan Tangkap Menurut Kecamatan dan Subsektor di Kabupaten Nagekeo, 2019 .....	
<i>Number of Fish Capture Households By Subdistrict and Subsector in Nagekeo Regency, 2019</i> .....	158
5.5.2 Produksi Perikanan Laut dan Perikanan Darat Menurut Kecamatan dan Subsektor di Kabupaten Nagekeo (kg), 2019 .....	
<i>Fishery Production By Subdistrict in Nagekeo Regency (kg), 2019</i> .....	159
5.5.3 Jumlah Rumah Tangga Perikanan Budidaya Menurut Kecamatan dan Jenis Budidaya di Kabupaten Nagekeo, 2019.....	
<i>Number of Aquaculture Households by Subdistrict and Type of Aquaculture in Nagekeo Regency, 2019</i> .....	160
5.5.4 Produksi Perikanan Budidaya Menurut Kecamatan dan jenis Budidaya di Kabupaten Nagekeo (kg), 2019.....	
<i>Production of Aquaculture by Subdistrict and Type of Aquaculture in Nagekeo Regency (kg), 2019</i> .....	161
5.5.5 Jumlah Perahu/Kapal Penangkap Ikan Menurut Kecamatan di Kabupaten Nagekeo, 2019 .....	
<i>Number of Boat/ Fishing Ship by Subdistrict in Nagekeo Regency, 2019</i> .....	162
5.5.6 Produksi Perikanan Laut Menurut Jenis Ikan di Kabupaten Nagekeo (kg), 2019 .....	

	Halaman Page
	163
5.5.7	164
5.5.8	165
5.5.9	166
<b>5.6 KEHUTANAN</b>	
<b>FORESTRY</b>	
5.6.1	167
5.6.2	168
5.6.3	169
<b>6. PERTAMBANGAN DAN ENERGI/MINING AND ENERGY</b>	
<b>6.1 INDUSTRI</b>	
<b>INDUSTRY</b>	
6.1.1	175
6.1.2	179



<b>6.2</b>	<b>ENERGI .....</b>	
	<b>ENERGY .....</b>	
6.2.1	Daya Terpasang, Produksi, dan Distribusi Listrik PT. PLN (Persero) pada Cabang/Ranting PLN Menurut Kecamatan, 2019..... <i>Installed Electricity Power, Production, and Distribution of PT. PLN (Persero) at PLN Branch by Subdistrict, 2019.....</i>	180
6.2.2	Jumlah Pelanggan Listrik Menurut Kecamatan, 2015–2019 .....	181
6.2.3	Jumlah Pelanggan dan Air yang Disalurkan Menurut Kecamatan, 2019 <i>Number of Customers and Distributed Water by Subdistrict, 2019.....</i>	182
<b>7.</b>	<b>PARIWISATA/TOURISM</b>	
7.1	Jumlah Rumah Makan/Restoran Menurut Kecamatan, 2016–2019 .. <i>Number of Restaurants by Subdistrict, 2016–2019.....</i>	187
7.2	Jumlah Hotel dan Akomodasi Lainnya Menurut Kecamatan di Kabupaten Nagekeo, 2019..... <i>Number of Hotels and other accomodations by Subdistrict in Nagekeo Regency, 2019.....</i>	188
<b>8.</b>	<b>TRANSPORTASI DAN KOMUNIKASI/ TRANSPORTATION AND COMMUNICATION</b>	
<b>8.1</b>	<b>TRANSPORTASI TRANSPORTATION</b>	
8.1.1	Panjang Jalan Menurut Tingkat Kewenangan Pemerintahan di Kabupaten Nagekeo (km), 2017–2019 .....	193
8.1.2	Panjang Jalan Menurut Jenis Permukaan Jalan di Kabupaten Nagekeo (km), 2017–2019..... <i>Length of Roads by Type of Road Surface in Nagekeo Regency (km), 2017–2019 .....</i>	194
8.1.3	Panjang Jalan Menurut Kondisi Jalan di Kabupaten Nagekeo (km), 2017–2019..... <i>Length of Roads by Condition of Roads in Nagekeo Regency(km), 2017–2019 .....</i>	195
8.1.4	Jumlah Kendaraan Bermotor Menurut Jenis di Kabupaten	

	Nagekeo, 2017-2019.....	
	<i>Number of Vehicle by Type in Nagekeo Regency, 2017-2019.....</i>	196
8.1.5	Banyaknya Pelabuhan Laut Menurut Kecamatan di Kabupaten Nagekeo, 2017-2019.....	
	<i>Number of Harbour by Subdistrict in Nagekeo Regency, 2017-2019.....</i>	197
8.1.6	Arus Penumpang Kapal Laut Menurut Bulan di Kabupaten Nagekeo, 2019.....	
	<i>Passenger Ship Flows by Month in Nagekeo Regency, 2019.....</i>	198
8.1.7	Volume Bongkar Muat Barang Menurut Bulan di Kabupaten Nagekeo, 2019.....	
	<i>Volume of Goods by Month in Nagekeo Regency, 2019.....</i>	199
8.1.8	Volume Bongkar Muat Hewan Melalui Pelabuhan Laut Menurut Bulan di Kabupaten Nagekeo, 2019.....	
	<i>Number of Livestock Loaded by Month in Nagekeo Regency, 2019.....</i>	200
<b>8.2</b>	<b>KOMUNIKASI</b>	
	<b>COMMUNICATION</b>	
8.2.1	Jumlah Kantor Pos Pembantu Menurut Kecamatan di Kabupaten Nagekeo, 2019.....	
	<i>Number of Post Offices Subsidiaries by Subdistrict in Nagekeo Regency, 2016–2019.....</i>	201
<b>9.</b>	<b>PERBANKAN, KOPERASI, DAN HARGA-HARGA/</b>	
	<b>BANKING, COOPERATIVE, AND PRICES</b>	
9.1	Jumlah Koperasi Aktif Menurut Kecamatan di Kabupaten Nagekeo, 2019.....	
	<i>Number of Active Cooperative by Subdistrict in Nagekeo Regency, 2019.....</i>	207
9.2	Jumlah Koperasi Menurut Jenis Koperasi dan Kecamatan di Kabupaten Nagekeo, 2019.....	
	<i>Number of Cooperative by Kind of Cooperative and Subdistrict in Nagekeo Regency, 2019.....</i>	208
9.3	Banyaknya Anggota Koperasi Menurut Jenis dan Kecamatan di Kabupaten Nagekeo, 2019.....	
	<i>Number of Cooperative's Members by Subdistrict in Nagekeo Regency, 2019.....</i>	209
9.4	Komposisi Giro Bank di Kabupaten Nagekeo per 31 Desember, 2018 (rupiah)	

	Halaman Page
	210
9.5	211
9.6	212
9.7	213
<b>10</b>	
10.1	219
10.2	220
10.3	221
10.4	222
<b>11.</b>	
11.1	227

11.2	Jumlah Perusahaan Menurut Bentuk Badan Hukum di Kabupaten Nagekeo, 2016-2019 <i>Number of Company by Its Legal Form, 2016-2019</i> .....	228
11.3	Jumlah Pedagang Menurut Kecamatan di Kabupaten Nagekeo, 2019 <i>Number of Marketeer by Subdistrict in Nagekeo Regency, 2019</i> .....	229
11.4	Jumlah Alat UTTP Menurut Jenis di Kabupaten Nagekeo, 2016- 2019 <i>Number of UTTP Tools by Kind in Nagekeo Regency, 2015-2019</i> .....	230
<b>12.</b>	<b>SISTEM NERACA REGIONAL/SYSTEM OF REGIONAL ACCOUNTS</b>	
12.1.	Produk Domestik Regional Bruto Atas Dasar Harga Berlaku Menurut Lapangan Usaha (juta rupiah), 2015–2019..... <i>Gross Regional Domestic Product at Current Market Prices by Industry (million rupiahs), 2015–2019</i> .....	235
	<i>Gross Regional Domestic Product at Current Market Prices by Industry, 2015–2019</i> .....	236
12.2	Produk Domestik Regional Bruto Atas Dasar Harga Konstan 2010 Menurut Lapangan Usaha (juta rupiah), 2015–2019..... <i>Gross Regional Domestic Product at 2010 Constant Market Prices by Industry (million rupiahs), 2015–2019</i> .....	237
	<i>Gross Regional Domestic Product at Current Market Prices by Industry, 2015–2019</i> .....	238
12.3	Distribusi Persentase Produk Domestik Regional Bruto Atas Dasar Harga Berlaku Menurut Lapangan Usaha (persen), 2015–2019..... <i>Percentage Distribution of Gross Regional Domestic Product at Current Market Prices by Industry (percent), 2015–2019</i> .....	239
	<i>Gross Regional Domestic Product at Current Market Prices by Industry, 2015–2019</i> .....	240
12.4	Laju Pertumbuhan Produk Domestik Regional Bruto Atas Dasar Harga Konstan 2010 Menurut Lapangan Usaha (persen), 2016–2019 <i>Growth Rate of Gross Regional Domestic Product at 2010 Constant Market Prices by Industry (percent), 2016–2019</i> .....	241
	<i>Gross Regional Domestic Product at Current Market Prices by Industry, 2015–2019</i> .....	242
12.5	Produk Domestik Regional Bruto Atas Dasar Harga Berlaku Menurut Jenis Pengeluaran di Kabupaten Nagekeo (juta rupiah), 2015–2019 <i>Gross Regional Domestic Product at Current Market Prices by Type of Expenditure in Nagekeo Regency (million rupiahs), 2015–2019</i> .....	243
12.6	Produk Domestik Regional Bruto Atas Dasar	

	Harga Konstan 2010 Menurut Jenis Pengeluaran di Kabupaten Nagekeo (juta rupiah), 2015–2019 <i>Gross Regional Domestic Product at 2010 Constant Market Prices by Type of Expenditure in Nagekeo Regency (million rupiahs), 2015–2019</i>	244
<b>13.</b>	<b>PERBANDINGAN ANTAR KABUPATEN/ KOTA/ REGENCY/MUNICIPAL COMPARISON</b>	
13.1	Jumlah Penduduk Menurut Kabupaten/Kota di Provinsi Nusa Tenggara Timur (ribu), 2015–2019 <i>Population by Regency/Municipality in Nusa Tenggara Timur Province (thousand), 2015–2019</i>	249
13.2	Laju Pertumbuhan Produk Domestik Regional Bruto Atas Dasar Harga Konstan 2010 Menurut Kabupaten/ Kota di Provinsi Nusa Tenggara Timur (persen), 2015–2019 <i>Rate of Growth of Gross Regional Domestic Products at Constant 2010 Prices by Regency/Municipality in Nusa Tenggara Timur Province (percent), 2015–2019</i>	250
13.3	Jumlah Penduduk Miskin Menurut Kabupaten/Kota di Provinsi Nusa Tenggara Timur (ribu), 2015–2019 <i>Number of Poor Population by Regency/Municipality in Nusa Tenggara Timur Province (thousand), 2015–2019</i>	251
13.4	Indeks Pembangunan Manusia Menurut Kabupaten/ Kota di Provinsi Nusa Tenggara Timur, 2015–2019 <i>Human Development Index by Regency/Municipality in Nusa Tenggara Timur Province, 2015–2019</i>	252

## DAFTAR GAMBAR/LIST OF FIGURES

	Halaman Page
1.1 Luas Daerah menurut Kecamatan (%), 2019.....	
Area of Subdistrict (%), 2019 .....	5

<https://nagekeokab.bps.go.id>



## PENJELASAN UMUM/EXPLANATORY NOTES

Tanda-tanda, satuan-satuan, dan lain-lainnya yang digunakan dalam publikasi ini adalah sebagai berikut:

*Symbols, measurement units, and acronyms which are used in this publication, are as follows:*

### 1. TANDA-TANDA/SYMBOLS

Data tidak tersedia/Data not available .....	: ...
Tidak ada atau nol /Null or zero .....	: -
Data dapat diabaikan/Data negligible .....	: 0
Tanda decimal/Decimal point .....	: ,
Data tidak dapat ditampilkan/Not applicable .....	: NA
Angka estimasi/Estimated figures .....	: e
Angka diperbaiki/Revised figures .....	: r
Angka sementara/Preliminary figures .....	: x
Angka sangat sementara/Very preliminary figures .....	: xx
Angka sangat sangat sementara/Very very preliminary figures .....	: xxx

### 2. SATUAN/UNITS

barel/barrel .....	: 158,99 liter/litres = 1/6,2898 m <sup>3</sup>
hektar (ha)/hectare (ha) .....	: 10 000 m <sup>2</sup>
kilometer (km)/kilometres (km) .....	: 1 000 meter/meters (m)
knot/knot .....	: 1,8523 km/jam (km/hour)
kuintal/quintal .....	: 100 kg
KWh .....	: 1 000 Watt hour
MWh .....	: 1 000 KWh
liter (untuk beras)/litre (for rice) .....	: 0,80 kg
MMSCF .....	: 1/35,3 m <sup>3</sup>
metrik ton (m.ton)/metric ton (m. ton) .....	: 0,98421 long ton = 1 000 kg
ons/ounce .....	: 28,31 gram/grams
ton .....	: 1 000 kg

Satuan lain: buah, dus, butir, helai/lembar, kaleng, batang, pulsa, ton kilometer (ton-km), jam, menit, persen (%).

*Other units: unit, pack, pieces, sheet, tin, pulse, ton-kilometres(ton-km), hour, minute, percent (%).*

Perbedaan angka di belakang koma disebabkan oleh pembulatan angka.  
*The difference in decimal numbers is caused by rounding.*





## DAFTAR SINGKATAN/ LIST OF ABBREVIATIONS

SI	: Stasiun Iklim
SIMPK	: Stasiun Meteorologi Pertanian Khusus
t.t	: Tempat tidur
BCG	: Bacillus Calmette Guerin
DPT	: Difteri, Pertusis, Tetanus
TT	: Tetanus Toxoid
IOT	: Industri Obat Tradisional/ <i>Traditional Medicine Industry</i>
IKOT	: Industri Kecil Obat Tradisional/ <i>Traditional Medicine Small</i>
Alkes	: Alat kesehatan/ <i>Health Kits</i>
PKRT	: Perbekalan Kesehatan Rumah tangga/ <i>Household Health Logistics</i>
Kompl	: Komplemen/ <i>Complement</i>
IRTP	: Industri Pangan Produksi Rumah Tangga/ <i>Foods Home Industry</i>
PBF	: Pedagang Besar Farmasi/ <i>Pharmacy Whole-seller</i>
GFK	: Gudang Farmasi Kab/Kota/Regency/ <i>Municipality Pharmacy Warehouse</i>
RB	: Rumah Bersalin/ <i>Delivery House</i>
Pustu	: Puskesmas pembantu/ <i>Auxiliary Public Health Center</i>
BP	: Balai Pengobatan/ <i>Polyclinic</i>
TPS	: Tempat Pembuangan Sementara / <i>landfill</i>
Jamkesmas	: Jaminan kesehatan masyarakat miskin/ <i>Poor public health insurance</i>
PJKMU	: Program Jaminan Kesehatan Masyarakat Umum
SIUP	: Surat Ijin Usaha Perdagangan/ <i>Trading Permission Letter</i>
TDP	: Tanda Daftar Perusahaan/ <i>Company Registration Identity</i>
API	: Angka Pengenal Importir/ <i>Importer's Identity Number</i>



## Statistik Kunci, 2017–2019 Key Statistics, 2017–2019

Rincian/Description	Satuan/Unit	2017	2018	2019
(1)	(2)	(3)	(4)	(5)
<b>SOSIAL/SOCIAL</b>				
Penduduk <sup>1</sup> /Population <sup>1</sup>	juta/million	261,9	265,0	265,0
Laju Pertumbuhan Penduduk <sup>1</sup> /Population Growth <sup>1</sup>	%	1,23	1,19	1,19
Angka Harapan Hidup <sup>1-e</sup> /Life Expectancy Rate <sup>1</sup>	tahun/years	71,1	71,2	71,2
Angka Melek Huruf Usia 15+ /Literacy Rate Aged 15+	%	95,5	95,7	95,7
Tingkat Partisipasi Angkatan Kerja -TPAK <sup>2,3</sup> Labour Force Participation Rate-LFPR <sup>2,3</sup>	%	66,7	67,3	67,3
Tingkat Pengangguran Terbuka-TPT <sup>2</sup> Unemployment Rate-UR <sup>2</sup>	%	5,5 <sup>4</sup>	5,3 <sup>4</sup>	5,3 <sup>4</sup>
Penduduk Miskin <sup>5</sup> /Poor People <sup>4</sup>	juta/million	27,8	25,9	25,9
Persentase Penduduk Miskin <sup>4</sup> Percentage of Poor People <sup>4</sup>	%	10,6	9,8	9,8
Indeks Pembangunan Manusia-IPM <sup>5</sup> Human Development Index <sup>5</sup>	–	70,8	71,4	71,4
<b>EKONOMI/ECONOMIC</b>				
Produk Domestik Regional Bruto (PDRB) Harga Berlaku <sup>6</sup> Gross Regional Domestic Bruto (GRDP) at Current Price <sup>6</sup>	triliun rupiah trillion rupiahs	13 587,2 <sup>x</sup>	14 837,4 <sup>xx</sup>	14 837,4 <sup>xx</sup>
Laju Pertumbuhan Ekonomi <sup>8</sup> /Economic Growth <sup>7</sup>	%	5,1 <sup>x</sup>	5,2 <sup>xx</sup>	5,2 <sup>xx</sup>
PDRB Per Kapita Harga Berlaku <sup>6,8</sup> Per Capita of GRDP at Current Price <sup>6,8</sup>	juta rupiah million rupiahs	51,9 <sup>x</sup>	56,0 <sup>xx</sup>	56,0 <sup>xx</sup>

- Catatan/Notes: <sup>1</sup> Hasil proyeksi penduduk Indonesia 2010–2035 (pertengahan tahun/Juni)/The result of Indonesia population prjection 2010–2035 (mid year/June)
- <sup>2</sup> Kondisi Agustus/Condition at August
- <sup>3</sup> Menggunakan penimbang hasil proyeksi penduduk tahun 2010–2035/Weighted by the 2010–2035 population projection
- <sup>4</sup> Kondisi Maret/Condition at March
- <sup>5</sup> Sejak tahun 2010, IPM dihitung dengan metode baru. Komponen IPM metode baru adalah angka harapan hidup saat lahir, harapan lama sekolah, rata-rata lama sekolah, dan pengeluaran per kapita/Since 2010, HDI was calculated using new method. New HDI component are life expectancy at birth, expected years of schooling, means years of schooling, and expenditure per capita
- <sup>6</sup> Mulai tahun 2010 mengadopsi System of National Account 2008 (SNA 2008)/Since 2010 is in line with System of National Account 2008 (SNA 2008)
- <sup>7</sup> Menggunakan tahun dasar 2010 (2010=100)/Using 2010 base year (2010=100)
- <sup>8</sup> Menggunakan proyeksi penduduk berdasarkan hasil SP2010/Using population projection based on SP2010





# Geografi dan Iklim

## Geography and Climate

# 1

Dimanakah Kabupaten Nagekeo  
Where is Nagekeo Regency



Kabupaten Nagekeo adalah salah satu kabupaten di **Provinsi Nusa Tenggara Timur**. Tepatnya, terletak di **Pulau Flores**

*Nagekeo Regency is one of Regencies in Nusa Tenggara Timur Province. Located, in Flores Island*



Motto: **To'o Jogho Waga Sama**

*(Berat Sama Dipikul, Ringan Sama Dijijing)*

Kabupaten Nagekeo memiliki batas:

**(Utara)** Laut Flores; **(Selatan)** Laut Sawu; **(Barat)** Kab. Ngada; **(Timur)** Kab. Ende

*Nagekeo has boundaries as follows North- Flores Sea, South- Sawu Sea, East -Ende Regency, and West- Ngada Regency.*



**PENJELASAN TEKNIS**

1. Kabupaten Nagekeo terletak diantara 80 26' 00" – 80 64' 40" lintang selatan dan 12106'20" – 121032' 00" bujur timur.
2. Secara geografis Batas Wilayah Nagekeo adalah sebagai berikut. Bagian utara berbatasan dengan Laut Flores, bagian selatan berbatasan dengan laut Sawu, bagian timur berbatasan dengan Kabupaten Ende dan bagian barat berbatasan dengan Kabupaten Ngada.
3. Kabupaten Nagekeo tergolong daerah yang beriklim tropis dan terbentang hampir sebagian besar padang rumput, juga ditumbuhi pepohonan seperti kemiri, asam, kayu manis, lontar dan sebagainya serta kaya dengan fauna, antara lain hewan-hewan besar, hewan-hewan kecil, unggas, binatang menjalar, dan binatang liar.
4. Disamping itu daerah ini kaya dengan obyek wisata seperti Pantai Ena Gera. Panorama alam seperti air panas (Putu) dan wisata budaya seperti peninggalan batu rumah adat tradisional, kesenian dan kerajinan tangan.

**TECHNICAL NOTES**

1. *Nagekeo is located between 80 26' 00" – 80 64' 40" South Latitude, and 12106'20" – 121032' 00" East Longitude.*
2. *In terms of Geographic position, Nagekeo has boundaries as follows North- Flores Sea, South-Sawu Sea, East -Ende Regency, and West- Ngada Regency.*
3. *Because of its geographical which located near to zero latitude, Nagekeo has tropical climate. Most of its area covered by savanna. Some plant could be found in this region were hazelnut, tamarind, cinnamon, and palm. And Animal living in this region were Large and small animal, fowl, reptile, and another wild.*
4. *In addition This Region was rich in natural resource for tourism like Ena Gera Beach, Hot spring, traditional house, art, craft and another cultural exoticism.*





**Gambar**  
**Figures** 1.1

**Luas Daerah menurut Kecamatan (%), 2019**  
**Area of Subdistrict (%), 2019**

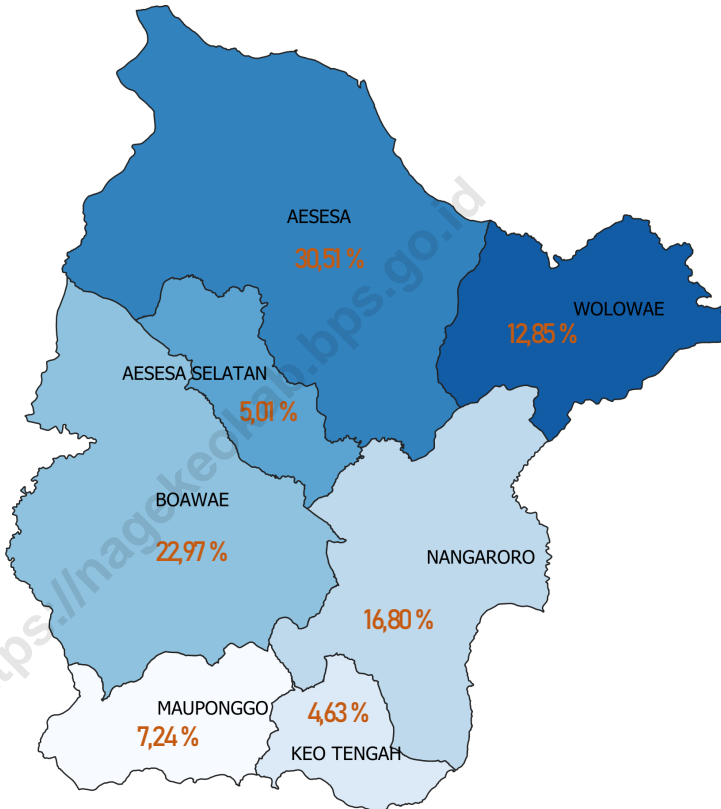

Sumber/Source : Berdasarkan Peraturan Menteri Dalam Negeri No. 66 Tahun 2011 tanggal 28 Desember 2011  
Based on Minister Of Home Affairs Regulation No 66/2011, December 28, 2011



## 1.1 KEADAAN GEOGRAFI GEOGRAPHY CONDITION

**Tabel** 1.1.1 **Luas Daerah dan Jumlah Pulau Menurut Kecamatan 2019**  
**Table** 1.1.1 **Total Area and Number of Islands by Subdistrict, 2019**

Kecamatan Subdistrict	Ibukota Kecamatan Capital of Subdistrict	Luas Total Area (km <sup>2</sup> /sq.km)
(1)	(2)	(3)
Mauponggo	Mauponggo	102,52
Keo Tengah	Maundai	65,62
Nangaroro	Nangaroro	238,02
Boawae	Boawae	325,42
Aesesa Selatan	Jawakisa	71,00
Aesesa	Danga	432,29
Wolowae	Marilewa	182,09
<b>Nagekeo</b>	<b>Mbay</b>	<b>1 416,96</b>

Lanjutan Tabel/*Continued Table 1.1.1*

Kecamatan <i>Subdistrict</i>	Persentase terhadap Luas Kabupaten <i>Percentage to Province's Area</i>	Jumlah Pulau <i>Number of Islands</i>
(1)	(4)	(5)
Mauponggo	7,24	...
Keo Tengah	4,63	...
Nangaroro	16,80	...
Boawae	22,97	...
Aesesa Selatan	5,01	...
Aesesa	30,51	...
Wolowae	12,85	...
<b>Nagekeo</b>	<b>100,00</b>	<b>4</b>

Sumber/*Source*: BAPPELITBANG Kabupaten Nagekeo/ *BAPPELITBANG of Nagekeo Regency*  
 Badan Informasi Geospasial (BIG)/*Geospatial Information Institute*

**Tabel** 1.1.2 **Tinggi Wilayah dan Jarak ke Ibukota, 2019**  
**Table** *Altitude and Distance to the Capital, 2019*

Kecamatan <i>Subdistrict</i>	Tinggi Wilayah (mdpl) <i>Altitude (m a.s.l)</i>	Jarak ke Ibukota <i>Distance to the Capital</i>
(1)	(2)	(3)
Mauponggo	20	77
Keo Tengah	28	64
Nangaroro	10	45
Boawae	530	57
Aesesa Selatan	412	17
Aesesa	25	0
Wolowae	22	42
<b>Nagekeo</b>	<b>25</b>	<b>0</b>

Sumber/Source: Dinas Pekerjaan Umum dan Perumahan Rakyat Kabupaten Nagekeo/ *Office of Public Works and Public Housing of Nagekeo Regency*

## 1.2 IKLIM CLIMATE

**Tabel 1.2.1** Curah Hujan dan Hari Hujan Menurut Bulan dan Stasiun Pengamatan di Kabupaten Nagekeo, 2019  
*Rainfall and Raindays by Month and Observation Station in Nagekeo Regency, 2019*

Kecamatan Subdistrict	Mauponggo		Keo tengah	
	Curah Hujan Rainfall (mm/mm)	Hari Hujan Rain days (hari/days)	Curah Hujan Rainfall (mm/mm)	Hari Hujan Rain days (hari/days)
(1)	(2)	(3)	(4)	(5)
Januari/January	...	...	294	12
Februari/February	...	...	183	14
Maret/March	...	...	356	17
April/April	...	...	204	18
Mei/May	...	...	101	14
Juni/June	...	...	97	7
Juli/July	...	...	76	4
Agustus/August	...	...	-	-
September/September	...	...	-	1
Oktober/October	...	...	-	1
November/November	...	...	-	-
Desember/December	...	...	102	10

Lanjutan Tabel/*Continued Table* 1.2.1

Kecamatan <i>Subdistrict</i>	Nangaroro		Boawae	
	Curah Hujan <i>Rainfall</i> (mm/mm)	Hari Hujan <i>Rain days</i> (hari/days)	Curah Hujan <i>Rainfall</i> (mm/mm)	Hari Hujan <i>Rain days</i> (hari/days)
(1)	(6)	(7)	(8)	(9)
Januari/ <i>January</i>	351	11	170	14
Februari/ <i>February</i>	288	15	463	7
Maret/ <i>March</i>	183	9	361	15
April/ <i>April</i>	182	6	26	2
Mei/ <i>May</i>	50	7	-	-
Juni/ <i>June</i>	42	-	-	-
Juli/ <i>July</i>	-	-	-	-
Agustus/ <i>August</i>	-	-	-	-
September/ <i>September</i>	-	-	-	-
Oktober/ <i>October</i>	-	-	-	-
November/ <i>November</i>	26	1	9	1
Desember/ <i>December</i>	86	5	279	7



Lanjutan Tabel/Continued Table 1.2.1

Kecamatan Subdistrict	Aesesa (Danga)		Aesesa (Boanio)	
	Curah Hujan Rainfall (mm/mm)	Hari Hujan Rain days (hari/days)	Curah Hujan Rainfall (mm/mm)	Hari Hujan Rain days (hari/days)
(1)	(10)	(11)	(12)	(13)
Januari/January	155	9	...	...
Februari/February	160	13	...	...
Maret/March	227	13	...	...
April/April	85	5	...	...
Mei/May	35	1	...	...
Juni/June	-	-	...	...
Juli/July	-	-	...	...
Agustus/August	-	-	...	...
September/September	-	-	...	...
Oktober/October	-	-	...	...
November/November	-	-	...	...
Desember/December	45	4	...	...

Lanjutan Tabel/*Continued Table 1.2.1*

Kecamatan <i>Subdistrict</i>	Wolowae (Tendakinde)		Wolowae (Anakoli)	
	Curah Hujan <i>Rainfall</i> (mm/mm)	Hari Hujan <i>Rain days</i> (hari/days)	Curah Hujan <i>Rainfall</i> (mm/mm)	Hari Hujan <i>Rain days</i> (hari/days)
(1)	(14)	(15)	(16)	(17)
Januari/ <i>January</i>	10	13	11	12
Februari/ <i>February</i>	38	14	26	13
Maret/ <i>March</i>	60	17	24	18
April/ <i>April</i>	-	-	4	4
Mei/ <i>May</i>	-	-	-	-
Juni/ <i>June</i>	-	-	-	-
Juli/ <i>July</i>	-	-	-	-
Agustus/ <i>August</i>	-	-	-	-
September/ <i>September</i>	-	-	-	-
Oktober/ <i>October</i>	-	-	-	-
November/ <i>November</i>	-	-	-	-
Desember/ <i>December</i>	41	16	-	-

Sumber/*Source*: Dinas Pertanian Kabupaten Nagekeo/ *Agriculture Service of Nagekeo Regency*

**Tabel 1.2.2** Curah Hujan dan Hari Hujan Setahun Menurut Stasiun Pengamatan di Kabupaten Nagekeo, 2019  
**Table 1.2.2** Yearly Rainfall and Raindays by Observation Station in Nagekeo Regency, 2019

<i>Stasiun Pengamatan Observation Station</i>	<i>Curah Hujan (mm) Rainfall (mm)</i>	<i>Hari Hujan (hari) Rainy Days (days)</i>
(1)	(2)	(3)
Mauponggo	...	...
Keo Tengah	1 413	98
Nangaroro	1 208	56
Boawae	1 308	46
Aesesa (Danga)	707	45
Aesesa (Boanio)	...	...
Wolowae (Tendakinde)	...	...
Wolowae (Anakoli)	108	57
<b>Nagekeo</b>	<b>593</b>	<b>38</b>

Sumber/Source: Dinas Pertanian Kabupaten Nagekeo/ Agriculture Service of Nagekeo Regency



# Pemerintahan Government

# 2

Kabupaten Nagekeo memiliki 97 Desa dan 16 Kelurahan pad tahun 2019

*Nagekeo Regency Had 97 Villages and 16 Kelurahan in 2019*



Sumber/Source: Peraturan Kepala Badan Pusat Statistik Nomor 29 Tahun 2018 Tanggal 15 Januari 2018 tentang Perubahan Atas Peraturan Kepala Badan Pusat Statistik Nomor 55 Tahun 2017 tentang Kode dan Nama Wilayah Kerja Statistik Tahun 2017/  
*Chief Statistician Regulation Number 29/2018, January 15 2018, as a revision of Chief Statistician Regulation Number 55 of 2017 on Code and Name of Regional Level of Data Collection*

## Pegawai Negeri Sipil Civil Servants



13

Gol. I

4

201

Gol. II

399

729

Gol. III

1.418

243

Gol. IV

227



**PENJELASAN TEKNIS**

1. Kabupaten Nagekeo terbentuk berdasarkan Undang-Undang Nomor 2 Tahun 2007 yang terdiri dari tujuh Kecamatan yaitu Mauponggo, Keo Tengah, Nangaroro, Boawae, Aesesa Selatan, Aesesa, dan Wolowae. Mbay merupakan Ibukota Kabupaten Nagekeo yang Terletak di Kecamatan Aesesa.
2. Pada tahun 2019 Jumlah desa/ kelurahan yang terdapat di Kabupaten Nagekeo sebanyak 113 desa/kelurahan.
3. Pegawai Negeri Sipil di Kabupaten Nagekeo berjumlah 3.353 orang pada tahun 2019

**TECHNICAL NOTES**

1. *Nagekeo was administatively formed as new Regency based on Regulation of Indonesian Republic Number 2 Year 2007. This Regency consist of seven subdistrict i.e Mauponggo, Keo Tengah, Nangaroro, Boawae, Aesesa Selatan, Aesesa, and Wolowae. Mbay is its Capital which located at Aesesa.*
2. *On 2019, The Number of Villages in Nagekeo Regency are 113 Villages/Kelurahan.*
3. *Number of Civil Servants in Nagekeo are 3.353 in 2019*



## 2.1 WILAYAH ADMINISTRATIF ADMINISTRATIVE AREA

**Tabel** 2.1.1 **Jumlah Desa<sup>1</sup>/Kelurahan Menurut Kecamatan 2015–2019**  
**Table** 2.1.1 **Number of Villages<sup>1</sup>/Kelurahan by Subdistrict, 2015–2019**

Kecamatan Subdistrict	2015	2016	2017	2018	2019
(1)	(2)	(3)	(4)	(5)	(6)
Mauponggo	21	21	21	21	21
Keo tengah	16	16	16	16	16
Nangaroro	19	19	19	19	19
Boawae	27	27	27	27	27
Aesesa Selatan	7	7	7	7	7
Aesesa	18	18	18	18	18
Wolowae	5	5	5	5	5
<b>Nagekeo</b>	<b>113</b>	<b>113</b>	<b>113</b>	<b>113</b>	<b>113</b>

Catatan/Note: <sup>1</sup>Termasuk Unit Permukiman Transmigrasi (UPT)/Include Transmigration Settlement Unit  
Sumber/Source: Peraturan Kepala Badan Pusat Statistik Nomor 29 Tahun 2018 Tanggal 15 Januari 2018 tentang Perubahan Atas Peraturan Kepala Badan Pusat Statistik Nomor 55 Tahun 2017 tentang Kode dan Nama Wilayah Kerja Statistik Tahun 2017  
Chief Statistician Regulation Number 29/2018, January 15 2018, as a revision of Chief Statistician Regulation Number 55 of 2017 on Code and Name of Regional Level of Data Collection



## 2.2 SUMBER DAYA MANUSIA DAN LAINNYA

### HUMAN RESOURCES AND OTHERS

**Tabel 2.2.1** Jumlah Pegawai Negeri Sipil<sup>1</sup> Menurut Jabatan dan Jenis Kelamin, Desember 2018 dan Desember 2019  
**Table 2.2.1** Number of Civil Servants<sup>1</sup> by Occupation and Sex, Desember 2018 dan Desember 2019

Jabatan Occupation	2018		Jumlah Total
	Laki-laki Male	Perempuan Female	
(1)	(2)	(3)	(4)
Fungsional Tertentu Specific Functional	534	1 358	1 892
Fungsional Umum Staf General Functional	321	473	794
Struktural/Structural	331	217	548
Eselon V/5th Echelon	0	0	0
Eselon IV/4th Echelon	193	182	375
Eselon III/3rd Echelon	105	29	134
Eselon II/2nd Echelon	29	3	32
Eselon I/1st Echelon	0	0	0
<b>Jumlah/Total</b>	<b>327</b>	<b>214</b>	<b>541</b>

Lanjutan Tabel/*Continued Table 2.2.1*

Jabatan <i>Occupation</i>	2019		Jumlah <i>Total</i>
	Laki-laki <i>Male</i>	Perempuan <i>Female</i>	
(1)	(5)	(6)	(7)
Fungsional Tertentu <i>Specific Functional</i>	493	1 382	1 875
Fungsional Umum <i>Staf General Functional</i>	405	574	979
Struktural/ <i>Structural</i>	297	202	499
Eselon V/5th Echelon	-	-	-
Eselon IV/4th Echelon	178	166	344
Eselon III/3rd Echelon	94	33	127
Eselon II/2nd Echelon	25	3	28
Eselon I/1st Echelon	-	-	-
<b>Jumlah/<i>Total</i></b>	<b>1 195</b>	<b>2 158</b>	<b>3 353</b>

Catatan/Note: <sup>1</sup> Tidak termasuk PNS Pusat atau Instansi Vertikal/*Not Included Civil Servants in Vertical Institution*  
 Sumber/Source: Badan Pegawain, Pendidikan, dan Pelatihan Kabupaten Nagekeo/ *Employment, Education, and Training Regional Agency of Nagekeo Regency*

**Tabel**  
**Table** 2.2.2

**Jumlah Pegawai Negeri Sipil<sup>1</sup> Menurut Tingkat Pendidikan dan Jenis Kelamin Desember 2018 dan Desember 2019**  
**Number of Civil Servants<sup>1</sup> by Educational Level and Sex December 2018 and December 2019**

Tingkat Pendidikan Educational Level	2018		
	Laki-laki Male	Perempuan Female	Jumlah Total
(1)	(2)	(3)	(4)
Sampai dengan SD <i>Up to Primary School</i>	8	0	8
SMP/Sederajat <i>General Vocational Junior High School</i>	14	4	18
SMA/Sederajat <i>General/Vocational Senior High School</i>	318	355	673
Diploma I, II/Akta I, II <i>Diploma I, II/Akta I, II</i>	217	741	958
Diploma III/Akta III/Sarjana Muda <i>Diploma III/Akta III/Bachelor</i>	602	925	1 527
Tingkat Sarjana/Doktor/Ph.D <i>University Graduates</i>	27	23	50
<b>Jumlah/Total</b>	<b>1 186</b>	<b>2 048</b>	<b>3 234</b>

Lanjutan Tabel/*Continued Table 2.2.2*

Tingkat Pendidikan <i>Educational Level</i>	2019		
	Laki-laki <i>Male</i>	Perempuan <i>Female</i>	Jumlah <i>Total</i>
(1)	(5)	(6)	(7)
Sampai dengan SD <i>Up to Primary School</i>	3	1	4
SMP/Sederajat <i>General Vocational Junior High School</i>	13	2	15
SMA/Sederajat <i>General/Vocational Senior High School</i>	261	315	576
Diploma I, II/Akta I, II <i>Diploma I, II/Akta I, II</i>	58	147	205
Diploma III/Akta III/Sarjana Muda <i>Diploma III/Akta III/Bachelor</i>	141	593	734
Tingkat Sarjana/Doktor/Ph.D <i>University Graduates</i>	719	1100	1819
<b>Jumlah/Total</b>	<b>1 195</b>	<b>2 158</b>	<b>3 353</b>

Catatan/Note: <sup>1</sup> Tidak termasuk PNS Pusat atau Instansi Vertikal/*Not Included Civil Servants in Vertical Institution*  
 Sumber/Source: Badan Kepegawaian, Pendidikan, dan Pelatihan Kabupaten Nagekeo/*Employment, Education, and Training Regional Agency of Nagekeo Regency*

**Tabel**  
**Table 2.2.3**

**Jumlah Pegawai Negeri Sipil<sup>1</sup> Menurut Tingkat  
Kepangkatan dan Jenis Kelamin, Desember 2018 dan  
Desember 2019**  
*Number of Civil Servants<sup>1</sup> by Hierarchy and Sex, December  
2018 and December 2019*

Pangkat/Golongan/Ruang Hierarchy	2018		
	Laki-laki Male	Perempuan Female	Jumlah Total
(1)	(2)	(3)	(4)
1. I/A (Juru Muda)	1	0	1
2. I/B (Juru Muda Tingkat I)	4	0	4
3. I/C (Juru)	2	1	3
4. I/D (Juru Tingkat I)	6	3	9
<b>Golongan I/Range I</b>	<b>13</b>	<b>4</b>	<b>17</b>
5. II/A (Pengatur Muda)	23	13	36
6. II/B (Pengatur Muda Tingkat I)	63	39	102
7. II/C (Pengatur)	58	224	282
8. II/D (Pengatur Tingkat I)	57	123	180
<b>Golongan II/Range II</b>	<b>201</b>	<b>399</b>	<b>600</b>
9. III/A (Penata Muda)	200	489	689
10. III/B (Penata Muda Tingkat I)	166	410	576
11. III/C (Penata)	188	291	479
12. III/D (Penata Tingkat I)	175	228	403
<b>Golongan III/Range III</b>	<b>729</b>	<b>1 418</b>	<b>2 147</b>
13. IV/A (Pembina)	179	214	393
14. IV/B (Pembina Tingkat I)	41	11	52
15. IV/C (Pembina Utama Muda)	23	2	25
16. IV/D (Pembina Utama Madya)	0	0	0
17. IV/E (Pembina Utama)	0	0	0
<b>Golongan IV/Range IV</b>	<b>243</b>	<b>227</b>	<b>470</b>
<b>Jumlah/Total</b>	<b>1 186</b>	<b>2 048</b>	<b>3 234</b>

Lanjutan Tabel/*Continued Table 2.2.3*

Pangkat/Golongan/Ruang <i>Hierarchy</i>	2019		
	Laki-laki <i>Male</i>	Perempuan <i>Female</i>	Jumlah <i>Total</i>
	(5)	(6)	(7)
1. I/A (Juru Muda)		0	0
2. I/B (Juru Muda Tingkat I)	2	0	2
3. I/C (Juru)	1	1	2
4. I/D (Juru Tingkat I)	5	2	7
<b>Golongan I/Range I</b>	<b>8</b>	<b>3</b>	<b>11</b>
5. II/A (Pengatur Muda)	22	12	34
6. II/B (Pengatur Muda Tingkat I)	43	18	61
7. II/C (Pengatur)	64	260	324
8. II/D (Pengatur Tingkat I)	54	99	153
<b>Golongan II/Range II</b>	<b>183</b>	<b>389</b>	<b>572</b>
9. III/A (Penata Muda)	231	491	722
10. III/B (Penata Muda Tingkat I)	195	487	682
11. III/C (Penata)	202	333	535
12. III/D (Penata Tingkat I)	164	238	402
<b>Golongan III/Range III</b>	<b>792</b>	<b>1 549</b>	<b>2 341</b>
13. IV/A (Pembina)	142	198	340
14. IV/B (Pembina Tingkat I)	47	16	63
15. IV/C (Pembina Utama Muda)	23	3	26
16. IV/D (Pembina Utama Madya)	0	0	0
17. IV/E (Pembina Utama)	-	-	-
<b>Golongan IV/Range IV</b>	<b>212</b>	<b>217</b>	<b>429</b>
<b>Jumlah/Total</b>	<b>1 195</b>	<b>2 158</b>	<b>3 353</b>

Catatan/Note: <sup>1</sup> Tidak termasuk PNS Pusat atau Instansi Vertikal/*Not Included Civil Servants in Vertical Institution*  
 Sumber/Source: Badan Kepegawaian, Pendidikan, dan Pelatihan Kabupaten Nagekeo/*Employment, Education, and Training Regional Agency of Nagekeo Regency*

**Tabel**  
**Table 2.2.4**

**Jumlah Anggota DPRD Kabupaten Nagekeo Menurut Partai Politik dan Jenis Kelamin di Kabupaten Nagekeo, 2019**  
**Number of Representatives at Nagekeo Regional House of Representative (DPRD) by Political Parties and Sex in Nagekeo Regency, 2019**

Partai Politik <i>Political Parties</i>	Jenis Kelamin <i>Sex</i>		Jumlah <i>Total</i>
	Laki-laki <i>Male</i>	Perempuan <i>Female</i>	
(1)	(2)	(3)	(4)
1. Partai Demokrasi Indonesia Perjuangan (PDIP)	4	-	4
2. Partai Nasional Demokrat (Nasdem)	3	-	3
3. Partai GOLongka Karya (Golkar)	3	-	3
4. Partai Gerakan Indonesia Raya (Gerindra)	3	-	3
5. Partai Kebangkitan Bangsa (PKB)	3	-	3
6. Partai Persatuan Indonesia (Perindo)	3	-	3
7. Partai Demokrat	2	-	2
8. Partai Keadilan Sejahtera (PKS)	2	-	2
9. Partai Keadilan dan Persatuan Indonesia (PKPI)	200	489	689
<b>Jumlah/Total</b>	<b>1 186</b>	<b>2 048</b>	<b>3 234</b>

Sumber/Source: Dewan Perwakilan Rakyat Kabupaten Nagekeo/ *Regional House of Representatif of Nagekeo Regency*

**Tabel 2.2.5** Jumlah Anggota DPRD Kabupaten Nagekeo Menurut Partai Politik dan Jenis Kelamin di Kabupaten Nagekeo, 2019  
**Number of Representatives at Nagekeo Regional House of Representative (DPRD) by Political Parties and Sex in Nagekeo Regency, 2019**

Partai Politik <i>Political Parties</i>	Jenis Kelamin <i>Sex</i>		Jumlah <i>Total</i>
	Laki-laki <i>Male</i>	Perempuan <i>Female</i>	
(1)	(2)	(3)	(4)
Tidak tamat SLTA/Sederajat <i>Did Not Complete Senior High School</i>	-	-	-
SLTA/Sederajat <i>Senior Highschool</i>	7	-	7
DI/DII/DIII <i>Diploma I/II/III</i>	3	-	3
DIV/S1 <i>Diploma IV/BA</i>	14	-	14
S2 <i>MA Degree</i>	1	-	1
S3 <i>Doctorate Degree</i>	-	-	-
<b>Jumlah/Total</b>	<b>25</b>	<b>-</b>	<b>25</b>

Sumber/Source: Dewan Perwakilan Rakyat Kabupaten Nagekeo/ *Regional House of Representatif of Nagekeo Regency*



**Tabel 2.2.6** Jumlah Keputusan DPRD Nagekeo Menurut Jenis Keputusan, 2017–2019  
**Number of Nagekeo's Representative Decision by Kind, 2017-2019**

Jenis Keputusan <i>Political Parties</i>	Jumlah Keputusan <i>Number of Decisions</i>		
	2017	2018	2019
(1)	(2)	(3)	(4)
Keputusan DPRD <i>Representative Decision</i>	40	44	40
Keputusan Pimpinan DPRD <i>Administrative Decision</i>	6	8	6
Keputusan Daerah <i>Regional Decision</i>	-	-	-
Rapat-rapat <i>Meetings</i>	45	49	55
Lainnya <i>Others</i>	-	-	-
<b>Jumlah/Total</b>	<b>91</b>	<b>101</b>	<b>101</b>

Sumber/Source: Dewan Perwakilan Rakyat Kabupaten Nagekeo/ *Regional House of Representatives of Nagekeo Regency*

**Tabel**  
**Table** 2.2.7

**Jumlah Akta Perkawinan yang Diterbitkan Dinas  
DUKCAPIL menurut Kecamatan di Kabupaten Nagekeo,  
2015-2019**  
*Number of Issued Marriage Certificate by Subdistrict in  
Nagekeo Regency, 2015-2019*

Kecamatan Subdistrict	2015	2016	2017	2018	2019
(1)	(2)	(3)	(4)	(5)	(6)
Mauponggo	947	1 343	1 679	5 874	5 925
Keo tengah	455	985	1 175	3 608	3 653
Nangaroro	574	776	1 130	4 431	4 589
Boawae	926	1 758	2 861	8 555	9 146
Aesesa Selatan	297	431	478	1 436	1 616
Aesesa	664	1 405	1 866	8 211	8 728
Wolowae	206	330	444	1 322	1 502
<b>Nagekeo</b>	<b>4 069</b>	<b>7 028</b>	<b>9 633</b>	<b>33 437</b>	<b>35 159</b>

Sumber/Source: Dinas Kependudukan dan Pencatatan Sipil Kabupaten Nagekeo/ *Civil Registration Service of Nagekeo Regency*

**Tabel 2.2.8** Jumlah Akta Kelahiran yang Dikeluarkan Menurut Kecamatan di Kabupaten Nagekeo, 2015-2019  
**Number of Issued Birth Certificate by Subdistrict in Nagekeo Regency, 2015-2019**

Kecamatan Subdistrict	2015	2016	2017	2018	2019
(1)	(2)	(3)	(4)	(5)	(6)
Mauponggo	3 969	4 107	5 097	10 146	9 995
Keo tengah	2 102	3 138	3 697	6 389	6 390
Nangaroro	3 335	3 805	5 296	8 478	8 472
Boawae	6 473	8 124	11 333	17 786	18 195
Aesesa Selatan	1 346	1 688	1 943	3 364	3 538
Aesesa	5 904	7 364	9 411	18 446	18 490
Wolowae	812	1 074	1 339	2 528	2 575
<b>Nagekeo</b>	<b>23 041</b>	<b>29 300</b>	<b>38 116</b>	<b>67 137</b>	<b>67 655</b>

Sumber/Source: Dinas Kependudukan dan Pencatatan Sipil Kabupaten Nagekeo/ Civil Registration Service of Nagekeo Regency

**Tabel** 2.2.9  
**Table**

**Tanah Terdaftar Menurut Jenis Hak Atas Tanah di Kabupaten Nagekeo, sampai dengan Tahun 2019**  
**Registered Land by Type of Land Right in Nagekeo Regency, till 2019**

<i>Hak Atas tanah Land Right</i>	<i>Bidang Plots</i>	<i>Luas (m2) Total Area (m2)</i>
(1)	(2)	(3)
Hak Milik <i>Propietary</i>	...	...
Hak Guna Usaha <i>Right to Cultivated</i>	...	...
Hak Guna Bangunan <i>Right to Build</i>	..	...
Hak Pakai <i>Use Right</i>	...	...
HPL	...	...
HMRSS	...	...
WAKAF	...	...
<b>Jumlah/Total</b>	...	...

Sumber/Source: Badan Pertanahan Kabupaten Nagekeo/ *Land Authority of Nagekeo Regency*





### Jumlah Penduduk Kabupaten Nagekeo 2019 Population Of Nagekeo Regency 2019

Registrasi Penduduk  
Population Registration

**164.662**

Proyeksi Penduduk  
Population Projection

**145.826**



### Rasio Jenis Kelamin

*Sex Ratio*

Hasil Registrasi

**98 %**

Hasil Proyeksi

**94 %**

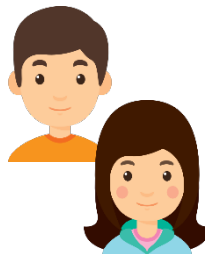



**PENJELASAN TEKNIS**

**TECHNICAL NOTES**

1. Sumber utama data kependudukan adalah sensus penduduk yang dilaksanakan setiap sepuluh tahun sekali. Sensus penduduk telah dilaksanakan sebanyak enam kali sejak Indonesia merdeka yaitu tahun 1961, 1971, 1980, 1990, 2000 dan 2010 yang dilaksanakan pada Mei 2010.
2. Di dalam sensus penduduk, pencacahan dilakukan terhadap seluruh penduduk yang berdomisili di wilayah teritorial Indonesia termasuk warga Negara asing kecuali anggota Korps Diplomatik Negara sahabat beserta keluarganya.
3. Penduduk Indonesia adalah semua orang yang berdomisili di wilayah teritorial Republik Indonesia selama 6 bulan atau lebih dan atau mereka yang berdomisili kurang dari 6 bulan tetapi bertujuan menetap.
4. Rata-rata pertumbuhan penduduk adalah angka yang menunjukkan tingkat penambahan penduduk per tahun dalam jangka waktu tertentu.
5. Kepadatan penduduk adalah banyaknya penduduk per kilometer persegi.
6. Rasio jenis kelamin adalah perbandingan antara banyaknya penduduk laki-laki dengan banyaknya penduduk perempuan pada suatu daerah dan waktu

1. *The main source of demographic data is Population Census, which is conducted every ten years. Population census has been conducted six times since Indonesia's Independence: 1961, 1971, 1980, 1990, 2000 and 2010 (on May).*
2. *The Population Census enumerates all residents domicile in the entire territory of Republic of Indonesia including foreign citizenship except the diplomatic corps members and their families.*
3. *The population of Indonesia are all residents of the entire territory of Republic of Indonesia who have stayed for six months or longer, and those who intended to stay more than six months even though their length of stay is less than six months.*
4. *The average growth rate of population is the annual population growth rate over a certain period.*
5. *Population density is the number of inhabitants per square kilometer.*
6. *Sex ratio is the ratio of males population in a given area and time, usually expressed as the number of males for every 100 females.*
7. *The main source of employment data is National Labor Force Survey (Sakernas). This Survey specifically designed to collect information on employment statistic.*
8. *Working age population is population aged 15 years and over.*



- tertentu. Biasanya dinyatakan dengan banyaknya penduduk laki-laki untuk 100 penduduk perempuan.
7. Sumber utama data ketenagakerjaan adalah Survei Angkatan Kerja Nasional (Sakernas). Survei ini khusus dirancang untuk mengumpulkan informasi/ data ketenagakerjaan.
  8. Penduduk usia kerja adalah penduduk yang berumur 15 tahun ke atas.
  9. Angkatan kerja adalah penduduk usia kerja (15 tahun dan lebih) yang bekerja, atau punya pekerjaan namun sementara tidak bekerja dan pengangguran
  10. Bekerja adalah melakukan pekerjaan dengan maksud memperoleh atau membantu memperoleh pendapatan atau keuntungan dan lamanya bekerja paling sedikit 1 jam secara terus menerus dalam seminggu yang lalu (termasuk pekerja keluarga tanpa upah yang membantu dalam suatu usaha/kegiatan ekonomi)
  11. Lapangan usaha adalah bidang kegiatan dari pekerjaan/tempat bekerja dimana seseorang bekerja. Klasifikasi lapangan usaha mengikuti Klasifikasi Baku Lapangan Usaha Indonesia (KBLI) dalam 1 digit.
  12. Status pekerjaan adalah kedudukan seseorang dalam unit usaha/kegiatan dalam melakukan pekerjaan.
9. *Labor force are people aged 15 years old and over who, in the previous week, were working, temporarily absent from work but having jobs, and those who did not have job and were looking for work.*
  10. *The concept of working means activity intended to earn income by doing work or helping to do work at least one hour continuously during the reference week (including unpaid family worker/s for any economic activity).*
  11. *Industry is field of a person's activity or establishment. The classification of industries follows the Indonesia Standard Industrial Classification (KBLI) in one digit.*
  12. *Employment status is the status of a person at his place of work or establishment where he was employed*

### 3.1 PENDUDUK POPULATION

**Tabel**  
**Table** 3.1.1

**Penduduk, Laju Pertumbuhan Penduduk per Tahun, Distribusi Persentase Penduduk, Kepadatan Penduduk, Rasio Jenis Kelamin Penduduk Menurut Kecamatan, 2019**  
*Population, Annual Population Growth Rate, Percentage Distribution of Population, Population Density, and Population Sex Ratio by Subdistrict, 2019*

<b>Kecamatan</b> <i>Subdistrict</i>	<b>Penduduk (ribu)</b> <i>Population (thousand)</i>	<b>Laju Pertumbuhan Penduduk per Tahun</b> <b>2018–2019</b> <i>Annual Population Growth Rate (%)</i> <b>2018–2019</b>
(1)	(2)	(3)
Mauponggo	25 421	-0,26
Keo Tengah	16 287	1,10
Nangaroro	22 412	0,17
Boawae	42 021	0,66
Aesesa Selatan	7 703	2,22
Aesesa	44 611	1,53
Wolowae	6 207	1,87
<b>Nagekeo</b>		
Hasil Registrasi/ <i>Registration Result</i>	<b>164 662</b>	<b>0,84</b>
Hasil Proyeksi <sup>1</sup> / <i>Projection Result</i>	<b>145 826</b>	<b>0,97</b>

Lanjutan Tabel/*Continued Table 3.1.1*

Kecamatan <i>Subdistrict</i>	Persentase Penduduk <i>Percentage of Total Population</i>	Kepadatan Penduduk per km <sup>2</sup> <i>Population Density per sq.km</i>
(1)	(4)	(5)
Mauponggo	15,44	234
Keo Tengah	9,89	247
Nangaroro	13,61	90
Boawae	25,52	116
Aesesa Selatan	4,68	86
Aesesa	27,09	103
Wolowae	3,77	37
<b>Nagekeo</b>		
Hasil Registrasi/ <i>Registration Result</i>	<b>100</b>	<b>116</b>
Hasil Proyeksi <sup>1</sup> / <i>Projection Result</i>	<b>100</b>	<b>103</b>

Lanjutan Tabel/*Continued Table* 3.1.1

Kecamatan <i>Subdistrict</i>	Rasio Jenis Kelamin <i>Population Sex Ratio</i>
(1)	(6)
Mauponggo	97
Keo Tengah	93
Nangaroro	94
Boawae	98
Aesesa Selatan	100
Aesesa	101
Wolowae	100
<b>Nagekeo</b>	
Hasil Registrasi/ <i>Registration Result</i>	<b>98</b>
Hasil Proyeksi <sup>1</sup> / <i>Projection Result</i>	<b>94</b>

Catatan/*Note*: <sup>1</sup>Data dari Hasil Proyeksi Penduduk Provinsi Nusa Tenggara Timur Menurut Kabupaten/Kota 2010–2020 (Pertengahan tahun/Juni)/*Data from the result of East Nusa Tenggara Province Population Projection by Regency/Municipality 2010–2020 (mid year/June)*  
 Sumber/*Source*: Dinas Kependudukan dan Pencatatan Sipil Kabupaten Nagekeo/*Population and Civil Registration Agency of Nagekeo Regency*

### 3.2 KETENAGAKERJAAN EMPLOYMENT

**Tabel 3.2.1** Jumlah Penduduk Berumur 15 Tahun ke Atas Menurut Jenis Kegiatan Selama Seminggu yang Lalu dan Jenis Kelamin, 2019  
*Population 15 Years of Age and Over by Type of Activity During the Previous Week and Gender, 2019*

Jenis Kegiatan <i>Type of Activity</i>	Jenis Kelamin <i>Gender</i>		
	Laki-laki <i>Male</i>	Perempuan <i>Female</i>	Jumlah <i>Total</i>
(1)	(2)	(3)	(4)
Bekerja <i>Employed</i>	35 320	28 657	63 977
Pengangguran <i>Unemployed</i>	742	1 077	1 819
Sekolah <i>Schooling</i>	4 633	5 403	10 036
Mengurus Rumah Tangga	1 045	13 312	14 357
Lainnya <i>Others</i>	4 573	3 234	7 807
Penduduk Usia Kerja <i>Working Age</i>	46 313	51 683	97 996
Angkatan Kerja <i>Labour Force</i>	36 062	29 734	65 796
Bukan Angkatan Kerja <i>Non Labour Force</i>	10 251	21 949	32 200
Tingkat Pengangguran Terbuka (TPT) <i>Open Unemployment Rate</i>	2.06	3.62	2.76 <sup>f</sup>
Tingkat Partisipasi Angkatan Kerja (TPAK) <i>Labour Force Participation Rate</i>	77.87	57.53	67.14 <sup>f</sup>

Catatan/Note: <sup>f</sup> Angka diperbaiki/*Revised figures*

Sumber/Source: Survei Angkatan Kerja Nasional (SAKERNAS), 2019/*National Labour Force Survey, 2019*

**Tabel** 3.2.2  
**Table**

**Jumlah Penduduk Berumur 15 Tahun ke Atas Menurut Pendidikan Tertinggi yang Ditamatkan dan Jenis Kelamin, 2019**  
*Population 15 Years of Age and Over by Educational Attainment and Gender, 2019*

Pendidikan Tertinggi yang Ditamatkan <i>Educational Attainment</i>	Jenis Kelamin <i>Gender</i>		Jumlah <i>Total</i>
	Laki-laki <i>Male</i>	Perempuan <i>Female</i>	
(1)	(2)	(3)	(4)
Tidak Pernah Sekolah <i>Never Schooling</i>	410	194	604
Tidak/Belum Tamat SD <i>Not Yet Completed Primary School</i>	5 076	4 276	9 352
Sekolah Dasar <i>Primary School</i>	12 040	11 403	23 443
SMP <i>Junior Highschool</i>	5 706	3 587	9 293
SMA <i>Senior Highschool</i>	5 300	2 727	8 027
SMK <i>Vocational High School</i>	2 963	1 294	4 257
Diploma I/II/III <i>Academy</i>	993	1 387	2 380
Diploma IV/S1/S2/S3 <i>Universuty</i>	2 832	3 789	6 621
<b>Jumlah/Total</b>	<b>35 320</b>	<b>28 657</b>	<b>63 977</b>

Sumber/Source: Survei Angkatan Kerja Nasional (SAKERNAS), 2019/*National Labour Force Survey, 2019*

**Tabel**  
**Table** 3.2.3

**Jumlah Penduduk Berumur 15 Tahun Ke Atas yang Bekerja Seminggu yang Lalu Menurut Kelompok Umur dan Jenis Kelamin, 2019**  
**Population Aged 15 Years and Over Worked During Previous Week by Gender and Age Group, 2019**

Kelompok Umur Age Group	Jenis Kelamin Gender		Jumlah Total
	Laki-laki Male	Perempuan Female	
(1)	(2)	(3)	(4)
15-19	1 883	654	2 537
20-24	3 540	1 435	4 975
25-29	3 456	2 655	6 111
30-34	4 242	3 086	7 328
35-39	4 213	4 134	8 347
40-44	3 853	4 110	7 963
45-49	3 142	3 320	6 462
50-54	3 288	3 296	6 584
55-59	2 836	2 738	5 574
60+	4 867	3 229	8 096
<b>Jumlah/Total</b>	<b>35 320</b>	<b>28 657</b>	<b>63 977</b>

Sumber/Source: Survei Angkatan Kerja Nasional (SAKERNAS), 2019/National Labour Force Survey, 2019

**Tabel**  
**Table** 3.2.4

**Penduduk Berumur 15 Tahun Ke Atas yang Bekerja  
 Seminggu lalu Menurut Lapangan Usaha Utama dan Jenis  
 Kelamin, 2019**  
*Population Aged 15 Years and Over Worked During Previous  
 Week by Main Industry and Gender, 2019*

	Lapangan Usaha <i>Industry</i>	Jenis Kelamin <i>Gender</i>		Jumlah <i>Total</i>
		Laki-laki <i>Male</i>	Perempuan <i>Female</i>	
	(1)	(2)	(3)	(4)
A	Pertanian Kehutanan dan Perikanan/ <i>Agriculture Forestry and Fishing</i>	23 319	16 820	40 139
B D E	Pertambangan dan Penggalian/ <i>Mining and Quarrying</i> Pengadaan Listrik dan Gas/ <i>Electricity and Gas Pengadaan Air; Pengelolaan Sampah Limbah dan Daur Ulang/<i>Water Supply; Sewerage Waste Management and Remediation Activities</i></i>	432	N/A	432
C	Industri Pengolahan/ <i>Manufacturing</i>	1 283	4 385	5 668
F	Konstruksi/ <i>Construction</i>	3 035	167	3 202
G	Perdagangan Besar dan Eceran; Reparasi Mobil dan Sepeda Motor/ <i>Wholesale and Retail Trade; Repair of Motor Vehicles and Motorcycles</i>	2 120	1 977	4 097
H I	Transportasi dan Pergudangan/ <i>Transportation and Storage</i> Penyediaan Akomodasi dan Makan Minum/ <i>Accommodation and Food Service Activities</i>	1 627	211	1 838
J K	Informasi dan Komunikasi/ <i>Information and Communication</i>			
M N	Jasa Keuangan dan Asuransi/ <i>Financial and Insurance Activities</i> Jasa Perusahaan/ <i>Business Activities</i>	520	330	850
O	Administrasi Pemerintahan Pertahanan dan Jaminan Sosial Wajib/ <i>Public Administration and Defence; Compulsory Social Security</i>	1 232	1 019	2 251
P	Jasa Pendidikan/ <i>Education</i>			
Q	Jasa Kesehatan dan Kegiatan Sosial/ <i>Human Health and Social Work Activities</i>	1 352	3 437	4 789
R S T U	Jasa Lainnya/ <i>Other Services Activities</i>	400	311	711
	<b>Produk Domestik Bruto/<i>Gross Domestic Product</i></b>	<b>35 320</b>	<b>28 657</b>	<b>63 977</b>

 Sumber/Source: Survei Angkatan Kerja Nasional (SAKERNAS), 2019/*National Labour Force Survey, 2019*



**Tabel**  
**Table** 3.2.5

**Jumlah Penduduk Berumur 15 Tahun Ke Atas yang Bekerja Seminggu yang Lalu Menurut Jumlah Jam Kerja Seluruhnya, 2019**  
*Population Aged 15 Years and Over Worked During Previous Week by Total Working Hours, 2019*

Jumlah Jam Kerja Total Working Hours	Jenis Kelamin Gender		
	Laki-laki Male	Perempuan Female	Jumlah Total
(1)	(2)	(3)	(4)
0 <sup>1</sup>	1 076	1 135	2 211
1-4	166	330	496
5 - 9	1 585	2 976	4 561
10 - 14	2 672	3 329	6 001
15-19	3 125	3 094	6 219
20-24	5 063	3 939	9 002
25-34	6 113	4 549	10 662
35-44	8 322	6 251	14 573
45-54	4 495	2 162	6 657
55-59	1 010	365	1 375
60-74	1 436	363	1 799
75+	257	164	421
<b>Jumlah/Total</b>	<b>35 320</b>	<b>28 657</b>	<b>63 977</b>

Catatan/Note: <sup>1</sup>Sementara tidak bekerja/*Temporarily out of work*

Sumber/Source: Survei Angkatan Kerja Nasional (SAKERNAS), 2019/*National Labour Force Survey, 2019*

**Tabel** 3.2.6  
**Table**

**Jumlah Penduduk Berumur 15 Tahun Ke Atas yang Bekerja Seminggu yang Lalu Menurut Klasifikasi Jabatan dan Jenis Kelamin, 2019**  
*Population Aged 15 Years and Worked in Previous Week by Position Classification dan Gender, 2019*

Klasifikasi Jabatan <i>Position Classification</i>	Jenis Kelamin <i>Gender</i>		
	Laki-laki <i>Male</i>	Perempuan <i>Female</i>	Jumlah <i>Total</i>
(1)	(2)	(3)	(4)
Tenaga Profesional <i>Professional Worker</i>	1 355	3 425	4 780
Tenaga Kepemimpinan dan Ketatalaksanaan <i>Leadership and Administration Workers</i>	658	245	903
Pejabat Pelaksana Tenaga Tata Usaha dan Tenaga YBDI <i>Adminstrator Officers</i>	1 368	1 128	2 496
Tenaga Usaha Penjualan <i>Marketing Workers</i>	1 786	2 111	3 897
Tenaga Usaha Jasa <i>Services Workers</i>	259	404	663
Tenaga Usaha Tani Ternak Ikan Hutan dan Perburuan <i>Agricultural Workers</i>	22 719	16 707	39 426
Tenaga Produksi Operasi Alat Angkutan dan Pekerja Kasar <i>Operational Workers and Hard Workers</i>	6 991	4 637	11 628
Lainnya <i>Others</i>	184	N/A	184
<b>Jumlah/Total</b>	<b>35 320</b>	<b>28 657</b>	<b>63 977</b>

Sumber/Source: Survei Angkatan Kerja Nasional (SAKERNAS), 2019/*National Labour Force Survey, 2019*

**Tabel**  
**Table** 3.2.7**Jumlah Penduduk Berumur 15 Tahun ke Atas yang Bekerja  
seminggu lalu Menurut status Pekerjaan Utama dan Jenis  
Kelamin, 2019**  
*Population Aged 15 Years and Over Worked During Previous  
Week by Main Employment Status dan Gender, 2019*

Status Pekerjaan Utama <i>Main Employment Status</i>	Jenis Kelamin <i>Gender</i>		Jumlah <i>Total</i>
	Laki-laki <i>Male</i>	Perempuan <i>Female</i>	
(1)	(2)	(3)	(4)
Berusaha Sendiri <i>Own Account Worker</i>	5 868	6 247	12 115
Berusaha Dibantu Buruh Tidak Tetap/Buruh Tidak Dibayar <i>Employer Assisted By Temporary/Unpaid Workers</i>	12 945	6 262	19 207
Berusaha dibantu Buruh Tetap/Buruh Dibayar <i>Employer Assisted By Permanent Workers</i>	896	295	1 191
Buruh/Karyawan/Pegawai <i>Regular Employee</i>	6 267	5 107	11 374
Pekerja Bebas di Pertanian dan Non Pertanian <i>Agriculture and Non Agriculture Temporary Workers</i>	3 859	857	4 716
Pekerja Keluarga <i>Unpaid Workers</i>	5 485	9 889	15 374
<b>Jumlah/Total</b>	<b>35 320</b>	<b>28 657</b>	<b>63 977</b>

Sumber/Source: Survei Angkatan Kerja Nasional (SAKERNAS), 2019/*National Labour Force Survey, 2019*

**Tabel**  
**Table** 3.2.8

**Jumlah Pencari Kerja Terdaftar Menurut Tingkat Pendidikan Tertinggi yang Ditamatkan dan Jenis Kelamin di Kabupaten Nagekeo, 2019**  
*Registered Job Seeker by Sex and Subdistrict in Nagekeo Regency, 2019*

Pendidikan Tertinggi yang Ditamatkan <i>Educational Attainment</i>	Jenis Kelamin <i>Gender</i>		Jumlah <i>Total</i>
	Laki-laki <i>Male</i>	Perempuan <i>Female</i>	
(1)	(2)	(3)	(4)
Tidak Pernah Sekolah <i>Never Schooling</i>	-	-	-
Tidak/Belum Tamat SD <i>Not Yet Completed Primary School</i>	-	-	-
Sekolah Dasar <i>Primary School</i>	-	4	4
SMP <i>Junior Highschool</i>	0	3	3
SMA <i>Senior Highschool</i>	1	11	12
Diploma I/II/III <i>Academy</i>	1	13	14
Diploma IV/S1/S2/S3 <i>Universuty</i>	-	-	-
<b>Jumlah/Total</b>	<b>53</b>	<b>97</b>	<b>150</b>

Sumber/Source: Dinas Ketenagakerjaan dan Transmigrasi Kabupaten Nagekeo/*Employment and Transmigration Service of Nagekeo Regency*

**Tabel** 3.2.9 **Jumlah Pencari Kerja Terdaftar Menurut Kecamatan dan Jenis Kelamin di Kabupaten Nagekeo, 2019**  
**Registered Job Seeker by Sex and Subdistrict in Nagekeo Regency, 2019**

Kecamatan Subdistrict	Pencari Kerja Terdaftar Registered Job Seeker		
	Laki-laki Male	Perempuan Female	Jumlah Total
(1)	(2)	(3)	(4)
Mauponggo	1	15	16
Keo Tengah	2	4	6
Nangaroro	3	3	6
Boawae	10	22	32
Aesesa Selatan	4	5	9
Aesesa	29	48	77
Wolowae	4	-	4
<b>Nagekeo</b>	<b>53</b>	<b>97</b>	<b>150</b>

Sumber/Source: Dinas Ketenagakerjaan dan Transmigrasi Kabupaten Nagekeo/*Employment and Transmigration Service of Nagekeo Regency*



## Social and Welfare

Tempat Ibadah di Kabupaten Nagekeo, 2019  
Worship Place In Nagekeo Regency, 2019



Gereja Katolik  
Chatolic Church

17



Gereja Protestan  
Protestant Church

7



Masjid  
Mosque

31



Pura  
Temple

-



Wihara  
vihara

-





**PENJELASAN TEKNIS**

1. Tidak/belum pernah sekolah adalah mereka yang tidak pernah atau belum pernah terdaftar dan tidak pernah terdaftar atau belum pernah aktif mengikuti pendidikan di suatu jenjang pendidikan formal. Termasuk juga yang tamat/ belum tamat taman kanak-kanak tetapi tidak melanjutkan ke sekolah dasar.
2. Masih bersekolah adalah mereka yang terdaftar dan aktif mengikuti pendidikan formal dan nonformal (Paket A, B,C) baik pendidikan dasar, menengah, maupun pendidikan tinggi. Bagi mahasiswa yang sedang cuti dianggap masih bersekolah.
3. Tidak bersekolah lagi adalah mereka yang pernah terdaftar dan aktif mengikuti pendidikan di suatu jenjang pendidikan formal dan non formal (paket A,B,C) tetapi pada saat pencacahan tidak lagi terdaftar dan tidak aktif mengikuti pendidikan.
4. Tamat sekolah adalah menyelesaikan pelajaran yang ditandai dengan lulus ujian akhir pada kelas atau tingkat terakhir suatu jenjang pendidikan di sekolah negeri maupun swasta dengan mendapatkan tanda tamat belajar/ ijazah. Seorang belum pernah mengikuti pelajaran pada kelas tertinggi tetapi telah mengikuti ujian akhir dan dianggap lulus dianggap

**TECHNICAL NOTES**

1. *Not/never attending school is someone who has never attended or never been registered in a formal education, such as primary, secondary, and tertiary education. Those who just completed kindergarten are considered as never attended school.*
2. *Attending school is someone who is currently attending primary, secondary or tertiary education, including package A,B,C*
3. *Not attending school anymore is someone who is not currently attending school (formal and non formal education).*
4. *Completed particular level of education is someone who has completed particular level of education in private or public school by owning certificate.*



- tamat sekolah.
5. Dapat membaca dan menulis artinya dapat membaca dan menulis kata-kata/kalimat sederhana dengan suatu aksara tertentu.
  6. Keluhan kesehatan adalah keadaan seseorang yang mengalami gangguan kesehatan atau kejiwaan, baik karena penyakit akut, penyakit kronis, kecelakaan, kriminal, atau hal lain.
  7. Mengobati sendiri adalah upaya oleh ART/keluarga dengan melakukan pengobatan sendiri tanpa datang ke tempat fasilitas kesehatan atau memanggil dokter/ petugas kesehatan ke rumahnya (misal minum obat modern, jamu, kerokan, kop, pijat) agar sembuh atau menjadi lebih ringan keluhan kesehatannya.
  8. Luas Lantai adalah luas lantai yang ditempati dan digunakan untuk keperluan sehari-hari (sebatas atap).
  9. Air leding adalah sumber air yang berasal dari air yang telah melalui proses penjernihan dan penyehatan sebelum dialirkan kepada konsumen melalui instalasi berupa saluran air. Sumber air ini biasanya diusahakan oleh PAM/PDAM/BPAM.
  10. Sumur terlindung adalah air yang berasal dari dalam tanah yang digali dan lingkaran sumur tersebut dilindungi oleh tembok paling sedikit 0,8 meter di atas tanah dan
5. *Able to read and write is the ability to read and write at least a simple sentence.*
  6. *Health complaint is a condition where a person has health or mental problems because of acute illness, chronically illness, accident, crimes, or others.*
  7. *Self treatment is an effort of household member/family to have a health treatment by themselves without visiting health facilities or a doctor/health personnel (for instance, by taking modern medicine, herb, chief with a coin, compress, cupping suction, massage) in order to recover from illness or reduce the health complaint.*
  8. *Floor area is the total are which is occupied and utilized daily.*
  9. *Pipewaterisrefinedwaterdistributed by water refinery company.*
  10. *Protected wells is water that comes from the soil were excavated and their circumference of the well was protected by walls at least*

3 meter ke bawah tanah, serta ada lantai semen sejauh 1 meter dari lingkaran sumur.

*0,8 meters above ground and 3 meters underground, and cement floor as far as 1 meter from the well circumference.*

<https://nagekeokab.bps.go.id>



#### 4.1 PENDIDIKAN EDUCATION

**Tabel 4.1.1** Jumlah Sekolah, Guru, dan Murid Taman Kanak-Kanak (TK) di Bawah Kementerian Pendidikan dan Kebudayaan Menurut Kecamatan, 2018/2019 dan 2019/2020  
*Number of Schools, Teachers, and Pupils in Kindergarten Under The Ministry of Education and Culture by Subdistrict, 2018/2019 dan 2019/2020*

Kecamatan Subdistrict	Sekolah/Schools					
	Negeri/Public		Swasta/Private		Jumlah/Total	
	2018/2019	2019/2020	2018/2019	2019/2020	2018/2019	2019/2020
(1)	(2)	(3)	(4)	(5)	(6)	(7)
Mauponggo	1	3	10	8	11	11
Keo Tengah	-	-	12	12	12	12
Nangaroro	1	2	12	9	13	11
Boawae	1	7	23	18	24	25
Aesesa Selatan	-	-	3	3	3	3
Aesesa	1	4	19	16	20	20
Wolowae	-	-	9	7	9	7
<b>Nagekeo</b>	<b>4</b>	<b>16</b>	<b>88</b>	<b>73</b>	<b>92</b>	<b>89</b>

Lanjutan Tabel/*Continued Table 4.1.1*

Kecamatan Subdistrict	Guru <sup>1</sup> /Teachers <sup>1</sup>					
	Negeri/Public		Swasta/Private		Jumlah/Total	
	2018/2019	2019/2020	2018/2019	2019/2020	2018/2019	2019/2020
(1)	(8)	(9)	(10)	(11)	(12)	(13)
Mauponggo	4	11	23	24	27	35
Keo Tengah	5	-	20	32	25	32
Nangaroro	5	3	31	26	36	29
Boawae	6	17	65	34	71	51
Aesesa Selatan	-	-	6	7	6	7
Aesesa	18	19	53	49	71	68
Wolowae	2	-	20	18	22	18
<b>Nagekeo</b>	<b>40</b>	<b>50</b>	<b>218</b>	<b>190</b>	<b>258</b>	<b>240</b>

Lanjutan Tabel/*Continued Table 4.1.1*

Kecamatan Subdistrict	Murid/Students					
	Negeri/Public		Swasta/Private		Jumlah/Total	
	2018/2019	2019/2020	2018/2019	2019/2020	2018/2019	2019/2020
(1)	(14)	(15)	(16)	(17)	(18)	(19)
Mauponggo	39	94	279	264	318	358
Keo Tengah	-	-	216	254	216	254
Nangaroro	34	58	410	282	444	340
Boawae	93	243	939	587	1 032	830
Aesesa Selatan	-	-	54	44	54	44
Aesesa	147	202	652	490	799	692
Wolowae	-	-	180	144	180	144
<b>Nagekeo</b>	<b>700</b>	<b>597</b>	<b>2 730</b>	<b>2 065</b>	<b>3 043</b>	<b>2 662</b>

Catatan/Note: <sup>1</sup> Jumlah guru termasuk kepala sekolah dan guru/The total of teachers including headmaster and teacher

Sumber/Source: Kementerian Pendidikan dan Kebudayaan, Data Semester Ganjil/Ministry of Educations and Culture, Odd Semester Data

**Tabel**  
**Table** 4.1.2

**Jumlah Sekolah, Guru, dan Murid Raudatul Athfal (RA)  
di Bawah Kementerian Agama Menurut Kecamatan,  
2018/2019 dan 2019/2020**  
*Number of Schools, Teachers, and Pupils in Raudatul Athfal  
(RA) Under The Ministry of Religious Affairs by Subdistrict,  
2018/2019 dan 2019/2020*

Kecamatan Subdistrict	Sekolah/Schools		Guru/Teachers		Murid/Pupils	
	2018/2019	2019/2020	2018/2019	2019/2020	2018/2019	2019/2020
(1)	(2)	(3)	(4)	(5)	(6)	(7)
Mauponggo	...	-	...	-	...	-
Keo Tengah	...	2	...	4	...	45
Nangaroro	...	-	...	-	...	-
Boawae	...	-	...	-	...	-
Aesesa Selatan	...	-	...	-	...	-
Aesesa	...	5	...	18	...	181
Wolowae	...	-	...	-	...	-
<b>Nagekeo</b>	...	<b>7</b>	...	<b>22</b>	...	<b>226</b>

Catatan/Note: Seluruh Raudatul Athfal (RA) berstatus swasta/All Raudatul Athfal (RA) are private

Sumber/Source: Kementerian Agama, EMIS, data semester ganjil laporan sampai dengan 15 Maret 2020/Ministry of Religious Affairs, EMIS, odd semester report data up to March 15th, 2020

**Tabel**  
**Table** 4.1.3

**Jumlah Sekolah, Guru, dan Murid Sekolah Dasar (SD)  
di Bawah Kementerian Pendidikan dan Kebudayaan  
Menurut Kecamatan, 2018/2019 dan 2019/2020**  
*Number of Schools, Teachers, and Pupils in Primary Schools  
Under The Ministry of Education and Culture by Subdistrict,  
2018/2019 dan 2019/2020*

Kecamatan Subdistrict	Sekolah/Schools					
	Negeri/Public		Swasta/Private		Jumlah/Total	
	2018/2019	2019/2020	2018/2019	2019/2020	2018/2019	2019/2020
(1)	(2)	(3)	(4)	(5)	(6)	(7)
Mauponggo	16	16	13	13	29	29
Keo Tengah	11	11	14	14	25	25
Nangaroro	20	20	10	10	30	30
Boawae	17	17	19	19	36	36
Aesesa Selatan	10	10	3	3	13	13
Aesesa	20	20	15	15	35	35
Wolowae	6	6	3	3	9	9
<b>Nagekeo</b>	<b>100</b>	<b>100</b>	<b>77</b>	<b>77</b>	<b>177</b>	<b>177</b>



Lanjutan Tabel/Continued Table 4.1.3

Kecamatan Subdistrict	Guru <sup>1</sup> /Teachers <sup>1</sup>					
	Negeri/Public		Swasta/Private		Jumlah/Total	
	2018/2019	2019/2020	2018/2019	2019/2020	2018/2019	2019/2020
(1)	(8)	(9)	(10)	(11)	(12)	(13)
Mauponggo	144	155	107	121	251	276
Keo Tengah	82	85	111	124	193	209
Nangaroro	165	170	75	92	240	262
Boawae	170	171	179	205	349	376
Aesesa Selatan	91	92	28	31	119	123
Aesesa	225	224	176	183	401	407
Wolowae	46	54	24	27	70	81
<b>Nagekeo</b>	<b>923</b>	<b>951</b>	<b>700</b>	<b>783</b>	<b>1 623</b>	<b>1 734</b>

Lanjutan Tabel/*Continued Table* 4.1.3

Kecamatan Subdistrict	Murid/Students					
	Negeri/Public		Swasta/Private		Jumlah/Total	
	2018/2019	2019/2020	2018/2019	2019/2020	2018/2019	2019/2020
(1)	(14)	(15)	(16)	(17)	(18)	(19)
Mauponggo	1 607	1 499	1 325	1 254	2 932	2 753
Keo Tengah	647	647	1 196	1 127	1 843	1 774
Nangaroro	1 773	1 731	954	945	2 727	2 676
Boawae	2 424	2 317	2 999	2 932	5 423	5 249
Aesesa Selatan	674	661	242	251	916	912
Aesesa	2 728	2 714	2 370	2 324	5 098	5 038
Wolowae	526	518	192	187	718	705
<b>Nagekeo</b>	<b>10 379</b>	<b>10 087</b>	<b>9 278</b>	<b>9 020</b>	<b>19 657</b>	<b>19 107</b>

Catatan/Note: <sup>1</sup> Jumlah guru termasuk kepala sekolah dan guru/*The total of teachers including headmaster and teacher*

Sumber/Source: Kementerian Pendidikan dan Kebudayaan, Data Semester Ganjil/*Ministry of Educations and Culture, Odd Semester Data*

**Tabel 4.1.4** Jumlah Sekolah, Guru, dan Murid Madrasah Ibtidaiyah (MI) di Bawah Kementerian Agama Menurut Kecamatan Menurut Kecamatan, 2018/2019 dan 2019/2020  
**Number of Schools, Teachers, and Pupils in Madrasah Ibtidaiyah (MI) Under The Ministry of Religious Affairs by Subdistrict, 2018/2019 dan 2019/2020**

Kecamatan Subdistrict	Sekolah/Schools		Guru/Teachers		Murid/Pupils	
	2018/2019	2019/2020	2018/2019	2019/2020	2018/2019	2019/2020
(1)	(2)	(3)	(4)	(5)	(6)	(7)
Mauponggo	...	-	...	-	...	-
Keo Tengah	...	-	...	-	...	-
Nangaroro	...	-	...	-	...	-
Boawae	...	-	...	-	...	-
Aesesa Selatan	...	-	...	-	...	-
Aesesa	...	3	...	47	...	616
Wolowae	...	-	...	-	...	-
<b>Nagekeo</b>	...	<b>3</b>	...	<b>47</b>	...	<b>616</b>

Sumber/Source: Kementerian Agama, EMIS, data semester ganjil laporan sampai dengan 15 Maret 2020/Ministry of Religious Affairs, EMIS, odd semester report data up to March 15th, 2020

**Tabel**  
**Table** 4.1.5

**Jumlah Sekolah, Guru, dan Murid Sekolah Menengah Pertama (SMP) di Bawah Kementerian Pendidikan dan Kebudayaan Menurut Kecamatan, 2018/2019 dan 2019/2020**

*Number of Schools, Teachers, and Pupils in Junior High Schools Under The Ministry of Education and Culture by Subdistrict, 2018/2019 dan 2019/2020*

Kecamatan Subdistrict	Sekolah/Schools					
	Negeri/Public		Swasta/Private		Jumlah/Total	
	2018/2019	2019/2020	2018/2019	2019/2020	2018/2019	2019/2020
(1)	(2)	(3)	(4)	(5)	(6)	(7)
Mauponggo	6	6	3	3	9	9
Keo Tengah	3	3	2	2	5	5
Nangaroro	7	7	2	2	9	9
Boawae	9	9	4	4	13	13
Aesesa Selatan	4	4	-	-	4	4
Aesesa	9	9	5	5	14	14
Wolowae	2	2	-	-	2	2
<b>Nagekeo</b>	<b>40</b>	<b>40</b>	<b>16</b>	<b>16</b>	<b>56</b>	<b>56</b>

Lanjutan Tabel/Continued Table 4.1.5

Kecamatan Subdistrict	Guru <sup>1</sup> /Teachers <sup>1</sup>					
	Negeri/Public		Swasta/Private		Jumlah/Total	
	2018/2019	2019/2020	2018/2019	2019/2020	2018/2019	2019/2020
(1)	(8)	(9)	(10)	(11)	(12)	(13)
Mauponggo	76	76	30	36	106	112
Keo Tengah	52	51	23	23	75	74
Nangaroro	84	93	27	28	111	121
Boawae	122	128	79	85	201	213
Aesesa Selatan	47	53	-	-	47	53
Aesesa	145	156	65	73	210	229
Wolowae	31	33	-	-	31	33
<b>Nagekeo</b>	<b>557</b>	<b>590</b>	<b>224</b>	<b>245</b>	<b>781</b>	<b>835</b>

Lanjutan Tabel/*Continued Table 4.1.5*

Kecamatan Subdistrict	Murid/Students					
	Negeri/Public		Swasta/Private		Jumlah/Total	
	2018/2019	2019/2020	2018/2019	2019/2020	2018/2019	2019/2020
(1)	(14)	(15)	(16)	(17)	(18)	(19)
Mauponggo	745	779	381	442	1 126	1 221
Keo Tengah	473	485	286	289	759	774
Nangaroro	686	727	417	413	1 103	1 140
Boawae	1 508	1 500	1 322	1 350	2 830	2 850
Aesesa Selatan	448	455	-	-	448	455
Aesesa	1 352	1 380	882	975	2 234	2 355
Wolowae	238	226	-	-	238	226
<b>Nagekeo</b>	<b>5 450</b>	<b>5 552</b>	<b>3 288</b>	<b>3 469</b>	<b>8 738</b>	<b>9 021</b>

Catatan/Note: <sup>1</sup> Jumlah guru termasuk kepala sekolah dan guru/*The total of teachers including headmaster and teacher*

Sumber/Source: Kementerian Pendidikan dan Kebudayaan, Data Semester Ganjil/*Ministry of Educations and Culture, Odd Semester Data*

**Tabel**  
**Table 4.1.6**

**Jumlah Sekolah, Guru, dan Murid Madrasah Tsanawiyah (MTs) di Bawah Kementerian Agama Menurut Kecamatan, 2018/2019 dan 2019/2020**  
**Number of Schools, Teachers, and Pupils in Madrasah Tsanawiyah (MTs) Under The Ministry of Religious Affairs by Subdistrict, 2018/2019 dan 2019/2020**

Kecamatan Subdistrict	Sekolah/Schools		Guru/Teachers		Murid/Pupils	
	2018/2019	2019/2020	2018/2019	2019/2020	2018/2019	2019/2020
(1)	(2)	(3)	(4)	(5)	(6)	(7)
Mauponggo	...	1	...	8	...	62
Keo Tengah	...	1	...	12	...	55
Nangaroro	...	1	...	17	...	51
Boawae	...	-	...	-	...	-
Aesesa Selatan	...	-	...	-	...	-
Aesesa	...	2	...	52	...	381
Wolowae	...	-	...	-	...	-
<b>Nagekeo</b>	...	<b>5</b>	...	<b>89</b>	...	<b>549</b>

Sumber/Source: Kementerian Agama, EMIS, data semester ganjil laporan sampai dengan 15 Maret 2020/Ministry of Religious Affairs, EMIS, odd semester report data up to March 15th, 2020

**Tabel**  
**Table** 4.1.7**Jumlah Sekolah, Guru, dan Murid Sekolah Menengah Atas (SMA) di Bawah Kementerian Pendidikan dan Kebudayaan Menurut Kecamatan, 2018/2019 dan 2019/2020**  
**Number of Schools, Teachers, and Pupils in Senior High Schools Under The Ministry of Education and Culture by Subdistrict, 2018/2019 dan 2019/2020**

Kecamatan Subdistrict	Sekolah/Schools					
	Negeri/Public		Swasta/Private		Jumlah/Total	
	2018/2019	2019/2020	2018/2019	2019/2020	2018/2019	2019/2020
(1)	(2)	(3)	(4)	(5)	(6)	(7)
Mauponggo	1	1	-	-	1	1
Keo Tengah	2	2	-	-	2	2
Nangaroro	-	-	1	1	1	1
Boawae	2	2	2	2	4	4
Aesesa Selatan	-	-	-	-	-	-
Aesesa	3	3	3	3	6	6
Wolowae	1	1	-	-	1	1
<b>Nagekeo</b>	<b>9</b>	<b>9</b>	<b>6</b>	<b>6</b>	<b>15</b>	<b>15</b>



Lanjutan Tabel/Continued Table 4.1.7

Kecamatan Subdistrict	Guru <sup>1</sup> /Teachers <sup>1</sup>					
	Negeri/Public		Swasta/Private		Jumlah/Total	
	2018/2019	2019/2020	2018/2019	2019/2020	2018/2019	2019/2020
(1)	(8)	(9)	(10)	(11)	(12)	(13)
Mauponggo	38	35	-	-	38	35
Keo Tengah	40	46	-	-	40	46
Nangaroro	-	-	22	23	22	23
Boawae	31	41	61	56	92	97
Aesesa Selatan	-	-	-	-	-	-
Aesesa	118	117	70	68	188	185
Wolowae	32	31	-	-	32	31
<b>Nagekeo</b>	<b>259</b>	<b>270</b>	<b>153</b>	<b>147</b>	<b>412</b>	<b>417</b>

Lanjutan Tabel/*Continued Table* 4.1.7

Kecamatan Subdistrict	Murid/Students					
	Negeri/Public		Swasta/Private		Jumlah/Total	
	2018/2019	2019/2020	2018/2019	2019/2020	2018/2019	2019/2020
(1)	(14)	(15)	(16)	(17)	(18)	(19)
Mauponggo	386	383	-	-	386	383
Keo Tengah	389	364	-	-	389	364
Nangaroro	-	-	205	217	205	217
Boawae	498	687	1 143	1 231	1 641	1 918
Aesesa Selatan	-	-	-	-	-	-
Aesesa	1 255	1 257	927	1 092	2 182	2 349
Wolowae	236	255	-	-	236	255
<b>Nagekeo</b>	<b>2 764</b>	<b>2 946</b>	<b>2 275</b>	<b>2 540</b>	<b>5 039</b>	<b>5 486</b>

Catatan/Note: <sup>1</sup> Jumlah guru termasuk kepala sekolah dan guru/*The total of teachers including headmaster and teacher*

Sumber/Source: Kementerian Pendidikan dan Kebudayaan, Data Semester Ganjil/*Ministry of Educations and Culture, Odd Semester Data*

**Tabel**  
**Table 4.1.8**

**Jumlah Sekolah, Guru, dan Murid Sekolah Menengah Kejuruan (SMK) di Bawah Kementerian Pendidikan dan Kebudayaan Menurut Kecamatan, 2018/2019 dan 2019/2020**  
**Number of Schools, Teachers, and Pupils in Vocational High Schools Under The Ministry of Education and Culture by Subdistrict, 2018/2019 dan 2019/2020**

Kecamatan Subdistrict	Sekolah/Schools		Guru/Teachers		Murid/Pupils	
	2018/2019	2019/2020	2018/2019	2019/2020	2018/2019	2019/2020
(1)	(2)	(3)	(4)	(5)	(6)	(7)
Mauponggo	-	-	-	-	-	-
Keo Tengah	-	-	-	-	-	-
Nangaroro	1	1	25	24	125	-
Boawae	1	1	32	33	518	613
Aesesa Selatan	1	1	24	23	131	-
Aesesa	2	2	104	100	1 191	43
Wolowae	-	-	-	-	-	-
<b>Nagekeo</b>	<b>5</b>	<b>5</b>	<b>185</b>	<b>180</b>	<b>1 965</b>	<b>2 149</b>

Sumber/Source: Kementerian Agama, Data Semester Ganjil/Ministry of Religious Affairs, Odd Semester Data

**Tabel**  
**Table** 4.1.9

**Jumlah Sekolah, Guru, dan Murid Madrasah Aliyah (MA)  
di Bawah Kementerian Agama Menurut Kecamatan,  
2018/2019 dan 2019/2020**  
*Number of Schools, Teachers, and Pupils in Madrasah Aliyah  
(MA) Under the Ministry of Religious Affairs by Subdistrict,  
2018/2019 dan 2019/2020*

Kecamatan Subdistrict	Sekolah/Schools					
	Negeri/Public		Swasta/Private		Jumlah/Total	
	2018/2019	2019/2020	2018/2019	2019/2020	2018/2019	2019/2020
(1)	(2)	(3)	(4)	(5)	(6)	(7)
Mauponggo	...	-	...	1	...	1
Keo Tengah	...	-	...	1	...	1
Nangaroro	...	-	...	1	...	1
Boawae	...	-	...	-	...	-
Aesesa Selatan	...	-	...	-	...	-
Aesesa	...	1	...	1	...	2
Wolowae	...	-	...	-	...	-
<b>Nagekeo</b>	...	<b>1</b>	...	<b>4</b>	...	<b>5</b>

Lanjutan Tabel/Continued Table 4.1.9

Kecamatan Subdistrict	Guru <sup>1</sup> /Teachers <sup>1</sup>					
	Negeri/Public		Swasta/Private		Jumlah/Total	
	2018/2019	2019/2020	2018/2019	2019/2020	2018/2019	2019/2020
(1)	(8)	(9)	(10)	(11)	(12)	(13)
Mauponggo	...	-	...	8	...	8
Keo Tengah	...	-	...	12	...	12
Nangaroro	...	-	...	17	...	17
Boawae	...	-	...	-	...	-
Aesesa Selatan	...	-	...	-	...	-
Aesesa	...	30	...	22	...	52
Wolowae	...	-	...	-	...	-
<b>Nagekeo</b>	...	<b>30</b>	...	<b>59</b>	...	<b>89</b>

Lanjutan Tabel/*Continued Table 4.1.9*

Kecamatan Subdistrict	Murid/Students					
	Negeri/Public		Swasta/Private		Jumlah/Total	
	2018/2019	2019/2020	2018/2019	2019/2020	2018/2019	2019/2020
(1)	(14)	(15)	(16)	(17)	(18)	(19)
Mauponggo	...	-	...	62	...	62
Keo Tengah	...	-	...	55	...	55
Nangaroro	...	-	...	51	...	51
Boawae	...	-	...	-	...	-
Aesesa Selatan	...	-	...	-	...	-
Aesesa	...	268	...	113	...	381
Wolowae	...	-	...	-	...	-
<b>Nagekeo</b>	<b>...</b>	<b>268</b>	<b>...</b>	<b>281</b>	<b>...</b>	<b>549</b>

Sumber/Source: *Kementerian Agama, EMIS, data semester ganjil laporan sampai dengan 15 Maret 2020/Ministry of Religious Affairs, EMIS, odd semester report data up to March 15th, 2020*

**Tabel** 4.1.10 **Jumlah Desa<sup>1</sup>/Kelurahan yang Memiliki Fasilitas Sekolah Menurut Kecamatan dan Tingkat Pendidikan, 2014–2019**  
**Number of Villages<sup>1</sup> Having Educational Facilities by Subdistrict and Educational Level, 2014–2019**

Kecamatan Subdistrict	SD Primary School		
	2014	2018	2019
(1)	(2)	(3)	(4)
Mauponggo	21	20	21
Keo Tengah	16	16	16
Nangaroro	19	19	18
Boawae	27	27	27
Aesesa Selatan	7	7	7
Aesesa	18	18	18
Wolowae	5	5	5
<b>Nagekeo</b>	<b>113</b>	<b>112</b>	<b>112</b>

Lanjutan Tabel/*Continued Table* 4.1.10

Kecamatan <i>Subdistrict</i>	SMP <i>Junior High School</i>		
	2014	2018	2019
(1)	(5)	(6)	(7)
Mauponggo	9	10	10
Keo Tengah	5	6	6
Nangaroro	9	9	9
Boawae	11	14	13
Aesesa Selatan	2	3	3
Aesesa	13	13	13
Wolowae	2	2	2
<b>Nagekeo</b>	<b>51</b>	<b>57</b>	<b>56</b>



Lanjutan Tabel/*Continued Table 4.1.10*

Kecamatan Subdistrict	SMA Senior High School		
	2014	2018	2019
(1)	(8)	(9)	(10)
Mauponggo	1	2	1
Keo Tengah	1	2	2
Nangaroro	2	1	1
Boawae	2	5	4
Aesesa Selatan	-	-	
Aesesa	3	5	5
Wolowae	1	1	1
<b>Nagekeo</b>	<b>10</b>	<b>16</b>	<b>14</b>

Lanjutan Tabel/*Continued Table* 4.1.10

Kecamatan <i>Subdistrict</i>	SMK <i>Vocational School</i>		
	2014	2018	2019
(1)	(11)	(12)	(13)
Mauponggo	-	-	1
Keo Tengah	-	-	-
Nangaroro	2	1	1
Boawae	1	1	1
Aesesa Selatan	1	1	1
Aesesa	1	2	1
Wolowae	-	-	-
<b>Nagekeo</b>	<b>5</b>	<b>5</b>	<b>5</b>

Lanjutan Tabel/*Continued Table* 4.1.10

Kecamatan <i>Subdistrict</i>	Perguruan Tinggi <i>University</i>		
	2014	2018	2019
(1)	(14)	(15)	(16)
Mauponggo	-	-	-
Keo Tengah	-	-	-
Nangaroro	-	-	-
Boawae	1	2	1
Aesesa Selatan	-	-	-
Aesesa	1	2	1
Wolowae	-	-	-
<b>Nagekeo</b>	<b>2</b>	<b>4</b>	<b>2</b>

Catatan/*Note*: <sup>1</sup> Desa pada tabel ini termasuk Unit Permukiman Transmigrasi (UPT) yang masih dibina oleh kementerian terkait dan nagari di Provinsi Sumatera Barat/*Villages in this table include Transmigration Settlement Unit which is still fostered by the relevant ministries and the nagari in the Province of Sumatera Barat*

Sumber/*Source*: BPS, Pendataan Potensi Desa (Podes)/ *BPS—Statistics Indonesia, Village Potential Data Collection*

**Tabel**  
**Table** 4.1.11

**Persentase Penduduk Berumur 10 tahun ke Atas menurut Ijazah Tertinggi yang Dimiliki dan Jenis Kelamin di Kabupaten Nagekeo, 2019**  
*Percentage of Population Aged 10 Years and Over By Educational Attainment and Gender in Nagekeo Regency, 2019*

Ijazah Tertinggi <i>Educational Attainment</i>	Jenis Kelamin <i>Gender</i>		
	Laki-laki <i>Male</i>	Perempuan <i>Female</i>	Jumlah <i>Total</i>
(1)	(2)	(3)	(4)
Tidak Punya Ijazah SD <i>Not Yet Completed Primary School</i>	19,39	21,73	20,61
SD/Sederajat <i>Primary School</i>	33,99	35,10	34,57
SMP/Sederajat <i>Junior Highschool</i>	16,02	13,26	14,58
SMA/Sederajat ke Atas <i>Senior Highschool and Over</i>	30,61	29,91	30,25
<b>Jumlah/Total</b>	<b>100,00</b>	<b>100,00</b>	<b>100,00</b>

Sumber/Source: Survei Sosial Ekonomi Nasional (SUSENAS), 2019/*National Social Economic Survey, 2019*

**Tabel 4.1.12** **Persentase Penduduk Kabupaten Nagekeo Berumur 10 tahun Keatas menurut Kepandaian Membaca dan Menulis dan Jenis Kelamin di Kabupaten Nagekeo, 2019**  
**Percentage of Population Aged 10 Years and Over by Reading-Writing Skill and Gender in Nagekeo Regency, 2019**

Kemampuan Baca Tulis <i>Reading-Writing Skill</i>	Jenis Kelamin <i>Gender</i>		Jumlah <i>Total</i>
	Laki-laki <i>Male</i>	Perempuan <i>Female</i>	
(1)	(2)	(3)	(4)
Huruf Latin <i>Latin</i>	96,48	94,92	95,66
Huruf Arab/Hijaiyah/Lainnya <i>Arabic,Hijaiyah,others</i>	11,42	9,39	10,36

Sumber/Source: Survei Sosial Ekonomi Nasional (SUSENAS), 2019/*National Social Economic Survey, 2019*

## 4.2 KESEHATAN HEALTH

**Tabel** 4.2.1 **Jumlah Desa<sup>1</sup>/Kelurahan Yang Memiliki Sarana Kesehatan Menurut Kecamatan, 2014–2019**  
*Number of Villages<sup>1</sup> Having Health Facilities by Subdistrict, 2014–2019*

Kecamatan <i>Subdistrict</i>	Rumah Sakit <i>Hospital</i>		
	2014	2018	2019
(1)	(2)	(3)	(4)
Mauponggo	-	-	-
Keo Tengah	-	-	-
Nangaroro	-	-	-
Boawae	-	-	-
Aesesa Selatan	-	-	-
Aesesa	-	1	1
Wolowae	-	-	-
<b>Nagekeo</b>	-	<b>1</b>	<b>1</b>

Lanjutan Tabel/*Continued Table* 4.2.1

Kecamatan <i>Subdistrict</i>	Rumah Sakit Bersalin <i>Maternity Hospital</i>		
	2014	2018	2019
(1)	(5)	(6)	(7)
Mauponggo	-	-	-
Keo Tengah	-	-	-
Nangaroro	-	-	-
Boawae	-	-	-
Aesesa Selatan	-	-	-
Aesesa	-	-	-
Wolowae	-	-	-
<b>Nagekeo</b>	-	-	-

Lanjutan Tabel/*Continued Table* 4.2.1

Kecamatan <i>Subdistrict</i>	Poliklinik <i>Polyclinic</i>		
	2014	2018	2019
(1)	(8)	(9)	(10)
Mauponggo	-	-	1
Keo Tengah	-	1	1
Nangaroro	3	1	1
Boawae	3	2	3
Aesesa Selatan	-	-	-
Aesesa	3	3	3
Wolowae	-	-	-
<b>Nagekeo</b>	<b>9</b>	<b>7</b>	<b>9</b>



Lanjutan Tabel/*Continued Table 4.2.1*

Kecamatan Subdistrict	Puskesmas Public Health Center		
	2014	2018	2019
(1)	(11)	(12)	(13)
Mauponggo	1	1	1
Keo Tengah	1	1	1
Nangaroro	1	1	1
Boawae	1	1	1
Aesesa Selatan	1	1	1
Aesesa	1	1	1
Wolowae	1	1	1
<b>Nagekeo</b>	<b>7</b>	<b>7</b>	<b>7</b>

Lanjutan Tabel/*Continued Table* 4.2.1

Kecamatan <i>Subdistrict</i>	Puskesmas Pembantu <i>Subsidiary of Public Health Center</i>		
	2014	2018	2019
(1)	(14)	(15)	(16)
Mauponggo	6	6	7
Keo Tengah	4	4	4
Nangaroro	7	6	6
Boawae	7	8	7
Aesesa Selatan	1	2	2
Aesesa	8	8	6
Wolowae	2	2	2
<b>Nagekeo</b>	<b>35</b>	<b>36</b>	<b>34</b>

Lanjutan Tabel/*Continued Table 4.2.1*

Kecamatan Subdistrict	Apotek Pharmacy		
	2014	2018	2019
(1)	(17)	(18)	(19)
Mauponggo	-	1	1
Keo Tengah	-	-	-
Nangaroro	-	-	-
Boawae	1	3	3
Aesesa Selatan	-	-	-
Aesesa	3	4	4
Wolowae	-	-	-
<b>Nagekeo</b>	<b>4</b>	<b>8</b>	<b>8</b>

Catatan/*Note*: <sup>1</sup> Desa pada tabel ini termasuk Unit Permukiman Transmigrasi (UPT) yang masih dibina oleh kementerian terkait dan nagari di Provinsi Sumatera Barat/*Villages in this table include Transmigration Settlement Unit which is still fostered by the relevant ministries and the nagari in the Province of Sumatera Barat*

Sumber/*Source*: BPS, Pendataan Potensi Desa (Podes)/*BPS-Statistics Indonesia, Village Potential Data Collecting*

**Tabel**  
**Table** 4.2.2**Jumlah Tenaga Kesehatan Menurut Kecamatan di  
Kabupaten Nagekeo, 2019**  
**Number of Medical Personnel by Subdistrict in Nagekeo  
Regency, 2019**

<b>Kecamatan Subdistrict</b>	<b>Dokter Doctor</b>	<b>Perawat Nurse</b>	<b>Bidan Midwife</b>	<b>Farmasi Pharmaceutical</b>	<b>Ahli Gizi Nutritionist</b>
(1)	(2)	(3)	(4)	(5)	(6)
Mauponggo	2	30	40	3	3
Keo Tengah	2	17	33	1	1
Nangaroro	2	32	33	1	3
Boawae	3	45	45	3	3
Aesesa Selatan	1	12	14	2	3
Aesesa	20	105	55	12	8
Wolowae	1	22	13	2	3
<b>Nagekeo</b>	<b>31</b>	<b>263</b>	<b>233</b>	<b>24</b>	<b>24</b>

Sumber/Source: Dinas Kesehatan Kabupaten Nagekeo/ Health Services of Nagekeo Regency

**Tabel**  
**Table** 4.2.3

**Jumlah Tenaga Kesehatan Menurut Unit kerja dan Sarana  
Pelayanan Kesehatan di Kabupaten Nagekeo, 2019**  
**Number of Health Personnel Service By Work Unit and Health  
Facilities in Nagekeo Regency, 2019**

<b>Unit Kerja Work Unit</b>	<b>Dokter Doctor</b>	<b>Perawat Nurse</b>	<b>Bidan Midwife</b>	<b>Farmasi Pharmaceutical</b>
(1)	(2)	(3)	(4)	(5)
Puskesmas <i>Public Health Center</i>	21	263	233	12
Instalasi Farmasi <i>Pharmacy</i>	-	-	-	-
Labkesda <i>Laboratory</i>	-	-	-	-
Dinas Kesehatan <i>Health Services</i>	1	6	2	8
Rumah Sakit <i>Hospital</i>	17	70	27	7
<b>Jumlah/Total</b>	<b>39</b>	<b>339</b>	<b>262</b>	<b>27</b>

Lanjutan Tabel/*Continued Table* 4.2.3

<b>Kecamatan Subdistrict</b>	<b>Ahli Gizi Nutritionist</b>	<b>Teknisi Medis Technical Medic</b>	<b>Sanitasi Hygiene Expert</b>	<b>Kesehatan Masyarakat Public Health</b>
(1)	(6)	(7)	(8)	(9)
Puskesmas <i>Public Health Center</i>	21	28	19	18
Instalasi Farmasi <i>Pharmacy</i>	-	-	-	-
Labkesda <i>Laboratory</i>	-	-	-	-
Dinas Kesehatan <i>Health Services</i>	3	-	2	15
Rumah Sakit <i>Hospital</i>	4	14	4	3
<b>Jumlah/Total</b>	<b>28</b>	<b>42</b>	<b>25</b>	<b>36</b>

Sumber/*Source*: Dinas Kesehatan Kabupaten Nagekeo/ *Health Services of Nagekeo Regency*

**Tabel**  
**Table 4.2.4**

**Jumlah Rumah Sakit Umum, Rumah Sakit Khusus, Rumah Sakit/Rumah Bersalin, Puskesmas, Klinik/Balai Kesehatan, Posyandu, dan Polindes Menurut Kecamatan di Kabupaten Nagekeo, 2019**  
**Number of General Hospital, Special Hospital, Maternity Hospital and Public Health Center, Medical Clinic, Integrated Service Post, Village maternity Cottage by Subdistrict in Nagekeo Regency, 2019**

<b>Kecamatan Subdistrict</b>	<b>Rumah Sakit Umum General Hospital</b>	<b>Rumah Sakit Khusus Special Hospital</b>	<b>Rumah Sakit Bersalin Maternity Hospital</b>	<b>Puskesmas Public Health Center</b>	<b>Klinik/ Balai Kesehatan Medical Clinic</b>	<b>Poyandu Integration Service Post</b>	<b>Pondok Bersalin Desa (Polindes) Village Maternity Cottage</b>
(1)	(2)	(3)	(4)	(5)	(6)	(7)	(8)
Mauponggo	-	-	-	1	-	61	13
Keo Tengah	-	-	-	1	1	32	10
Nangaroro	-	-	-	1	1	62	6
Boawae	-	-	-	1	2	52	7
Aesesa Selatan	-	-	-	1	-	19	3
Aesesa	1	-	-	1	2	62	-
Wolowae	-	-	-	1	-	13	2
<b>Nagekeo</b>	<b>1</b>	<b>-</b>	<b>-</b>	<b>7</b>	<b>6</b>	<b>301</b>	<b>41</b>

Sumber/Source: Dinas Kesehatan Kabupaten Nagekeo/ Health Services of Nagekeo Regency

**Tabel**  
**Table** 4.2.5

**Jumlah Dokter Spesialis, Dokter Umum, dan Dokter Gigi Menurut Sarana Pelayanan Kesehatan di Kabupaten Nagekeo, 2019**  
**Number of Specialist, General Doctor, and Dentist by Type of Health Facility in Nagekeo Regency, 2019**

<b>Unit Kerja</b> <b>Work Unit</b>	<b>Dokter</b> <b>Doctor</b>	<b>Perawat</b> <b>Nurse</b>	<b>Bidan</b> <b>Midwife</b>
(1)	(2)	(3)	(4)
Puskesmas <i>Public Health Center</i>	-	18	5
Rumah Sakit <i>Hospital</i>	7	9	-
Dinas Kesehatan <i>Health Services</i>	-	-	1
Sarana Kesehatan Lain <i>Other Health Facility</i>	-	-	-
<b>Jumlah/Total</b>	<b>39</b>	<b>339</b>	<b>262</b>

Sumber/Source: Dinas Kesehatan Kabupaten Nagekeo/ *Health Services of Nagekeo Regency*



**Tabel 4.2.6** Jumlah Balita yang Pernah Mendapat Imunisasi Menurut Kecamatan dan Jenis Imunisasi di Kabupaten Nagekeo, 2019  
*Baby Immunization by Subdistrict in Nagekeo Regency, 2019*

Kecamatan Subdistrict	BCG	DPT 1 + HB 1	DPT3 + HB3	Polio3	Campak	Hepatitis B3
(1)	(2)	(3)	(4)	(5)	(6)	(7)
Mauponggo	310	215	226	226	249	310
Keo Tengah	200	168	195	176	225	200
Nangaroro	262	243	266	239	301	283
Boawae	554	564	593	568	578	548
Aesesa Selatan	121	121	117	132	116	128
Aesesa	669	730	839	806	796	776
Wolowae	91	152	82	89	197	91
<b>Nagekeo</b>	<b>2 207</b>	<b>2 193</b>	<b>2 318</b>	<b>2 236</b>	<b>2 462</b>	<b>2 336</b>

Sumber/Source: Dinas Kesehatan Kabupaten Nagekeo/ Health Services of Nagekeo Regency

**Tabel**  
**Table** 4.2.7**Jumlah Kasus 10 Penyakit Terbanyak di Kabupaten Nagekeo, 2019**  
**Number of Cases of the 10 Most Diseases in Nagekeo Regency, 2019**

Jenis Penyakit <i>Type of Disease</i>	Jumlah Kasus <i>Number of Cases</i>
(1)	(2)
1. ISPA	20 192
2. Myalgia	8 207
3. Vulus Infeksi	4 178
4. Gastritis	3 496
5. Obs. Febris	2 755
6. GEA	2 157
7. HT	1 664
8. VL	1 355
9. Anemia	893
10. Rheumatik	805
<b>Jumlah/Total</b>	<b>45 702</b>

Sumber/Source: Dinas Kesehatan Kabupaten Nagekeo/ *Health Services of Nagekeo Regency*

**Tabel 4.2.8** Jumlah Bayi lahir, Bayi Berat Badan Lahir Rendah (BBLR), BBLR Dirujuk, dan Bergizi Buruk Menurut Kecamatan di Kabupaten Nagekeo, 2019  
*Number of Born Baby, Baby with Low Weight at Birth by Subdistrict in Nagekeo Regency, 2019*

Kecamatan Subdistrict	Bayi Lahir Births	Ditimbang Be Pondered	BBLR Low Weight at Birth	%BBLR Dirujuk Treated	Gizi Buruk Undernourished
(1)	(2)	(3)	(4)	(5)	(6)
Mauponggo	322	310	-	-	-
Keo Tengah	201	200	17	8,5	-
Nangaroro	316	316	2	0,6	-
Boawae	549	530	55	10,4	-
Aesesa Selatan	128	128	6	4,7	-
Aesesa	773	770	40	5,2	-
Wolowae	92	91	11	12,1	-
<b>Nagekeo</b>	<b>2 381</b>	<b>2 345</b>	<b>131</b>	<b>5,6</b>	<b>-</b>

Sumber/Source: Dinas Kesehatan Kabupaten Nagekeo/ Health Services of Nagekeo Regency

**Tabel**  
**Table 4.2.9****Jumlah Ibu Hamil Melakukan Kunjungan K1, Kunjungan K4 dan Mendapat Tablet Zat Besi (Fe3) Menurut Kecamatan di Kabupaten Nagekeo, 2019**  
***Number of Pregnant Mother Covered by Health Service and Given Fe3 pill by Subdistrict in Nagekeo Regency, 2019***

<b>Kecamatan Subdistrict</b>	<b>Jumlah Ibu Hamil Pregnant Mother</b>	<b>Melakukan Kunjungan K1 One Visit</b>	<b>Melakukan Kunjungan K4 Four Visit</b>	<b>Kurang Energi Kronis (KEK) Chronic Energy Deficiency</b>	<b>Mendapat Zat Besi Fe3 Received Iron Supplement</b>
(1)	(2)	(3)	(4)	(5)	(6)
Mauponggo	363	363	330	363	363
Keo Tengah	214	214	199	214	214
Nangaroro	335	335	312	335	335
Boawae	628	628	551	628	628
Aesesa Selatan	139	139	128	139	139
Aesesa	830	830	773	830	830
Wolowae	112	112	91	112	112
<b>Nagekeo</b>	<b>2 621</b>	<b>2 621</b>	<b>2 384</b>	<b>2 621</b>	<b>2 621</b>

Sumber/Source: Dinas Kesehatan Kabupaten Nagekeo/ Health Services of Nagekeo Regency

**Tabel 4.2.10** Jumlah Kasus HIV/AIDS, Infeksi Seksual Menular (IMS), DBD Diare, TB dan Malaria yang Ditangani Menurut Kecamatan di Kabupaten Nagekeo, 2019  
**Number of Taken Care HIV/AIDS Victim, IMS, DBD, Diarrhea, Tuberculosis (TB) and Malaria by Subdistrict in Nagekeo Regency, 2019**

Kecamatan Subdistrict	HIV/AIDS	IMS Sexually Transmitted Infection	DBD Dengue Fever	Diare Diarrhea	TB Tuberculosis	Malaria Malaria
(1)	(2)	(3)	(4)	(5)	(6)	(7)
Mauponggo	1-	6	-	622	23	3
Keo Tengah	1	-	-	406	12	-
Nangaroro	5	2	-	520	16	-
Boawae	4	-	11	1026	53	2
Aesesa Selatan	12	9	1	189	3	-
Aesesa	13	3	12	1026	53	3
Wolowae	-	-	-	148	3	3
<b>Nagekeo</b>	<b>45</b>	<b>20</b>	<b>24</b>	<b>3937</b>	<b>163</b>	<b>11</b>

Sumber/Source: Dinas Kesehatan Kabupaten Nagekeo/ Health Services of Nagekeo Regency

**Tabel**  
**Table** 4.2.11

**Jumlah dan Persentase Bayi yang Lahir Hidup dan Lahir Mati Menurut Kecamatan di Kabupaten Nagekeo, 2019**  
**Number and Percentage Live Birth and Stillbirth by Subdistrict in Nagekeo Regency, 2019**

Kecamatan Subdistrict	Jumlah Kelahiran Total Birth	Lahir Hidup Live Birth		Lahir Mati Stillbirth	
		Jumlah Total	Persentase Percentage	Jumlah Total	Persentase Percentage
(1)	(2)	(3)	(4)	(5)	(6)
Mauponggo	324	310	95,7	2	0,6
Keo Tengah	203	201	99,0	2	1,0
Nangaroro	316	316	100,0	-	-
Boawae	557	549	98,6	8	1,4
Aesesa Selatan	130	128	98,5	2	1,5
Aesesa	780	773	99,1	7	0,9
Wolowae	92	91	98,9	1	1,1
<b>Nagekeo</b>	<b>2 402</b>	<b>2 368</b>	<b>98,58</b>	<b>22</b>	<b>0,92</b>

Sumber/Source: Dinas Kesehatan Kabupaten Nagekeo/ Health Services of Nagekeo Regency

**Tabel 4.2.12** Jumlah Kematian Maternal Menurut Kecamatan di Kabupaten Nagekeo, 2019  
**Number of Maternal Death by Subdistrict in Nagekeo Regency, 2019**

Kecamatan Subdistrict	Kematian Ibu Hamil Pregnant Mother Death	Kematian Ibu Bersalin Birth Mother Death	Kematian Ibu Nifas Childbirth Mother Death	Jumlah Total
(1)	(2)	(3)	(4)	(5)
Mauponggo	-	1	-	1
Keo Tengah	-	-	-	-
Nangaroro	-	-	-	-
Boawae	-	-	-	-
Aesesa Selatan	-	-	-	-
Aesesa	-	-	-	-
Wolowae	-	-	-	-
<b>Nagekeo</b>	<b>-</b>	<b>1</b>	<b>-</b>	<b>1</b>

Sumber/Source: Dinas Kesehatan Kabupaten Nagekeo/ Health Services of Nagekeo Regency

**Tabel**  
**Table** 4.2.13

**Jumlah Pasangan Usia Subur dan Peserta KB Aktif Menurut Kecamatan di Kabupaten Nagekeo, 2019**  
**Number of Childbearing Age Couple and Family Planning Active Participant by Subdistrict in Nagekeo Regency, 2019**

Kecamatan Subdistrict	Jumlah Pasangan Usia Subur Eligible Couples	Peserta KB Aktif Live Birth			
		IUD	MOW	MOP	Kondom Condom
(1)	(2)	(3)	(4)	(5)	(6)
Mauponggo	2 800	553	251	-	5
Keo Tengah	1 492	79	163	1	10
Nangaroro	2 401	124	214	-	2
Boawae	4 069	471	678	5	12
Aesesa Selatan	860	17	87	-	-
Aesesa	4 575	361	278	5	-
Wolowae	795	6	42	2	-
<b>Nagekeo</b>	<b>16 992</b>	<b>1 611</b>	<b>1 713</b>	<b>13</b>	<b>29</b>



Lanjutan Tabel/*Continued Table 4.2.13*

Kecamatan <i>Subdistrict</i>	Jumlah Pasangan Usia Subur <i>Eligible Couples</i>	Peserta KB Aktif <i>Live Birth</i>			Jumlah <i>Total</i>
		Implant <i>Implants</i>	Suntikan <i>Injection</i>	Pil <i>Pill</i>	
(1)	(2)	(7)	(8)	(9)	(10)
Mauponggo	2 800	518	357	114	989
Keo Tengah	1 492	264	221	43	528
Nangaroro	2 401	441	610	141	1 192
Boawae	4 069	793	993	107	1 893
Aesesa Selatan	860	122	178	50	350
Aesesa	4 575	508	1 394	258	2 160
Wolowae	795	59	311	75	445
<b>Nagekeo</b>	<b>16 992</b>	<b>2 705</b>	<b>4 064</b>	<b>788</b>	<b>7 557</b>

Sumber/*Source*: Dinas Pengendalian Penduduk dan Keluarga Berencana Kabupaten Nagekeo/ *Population Control and Family Planning Service of Nagekeo of Nagekeo Regency*

**Tabel**  
**Table** 4.2.14

**Jumlah Klinik Keluarga Berencana (KKB) dan Pos Pelayanan Keluarga Berencana Desa (PPKBD) Menurut Kecamatan di Kabupaten Nagekeo, 2019**  
*Number of Family Planning Clinic and Centre by Subdistrict in Nagekeo Regency, 2019*

<b>Kecamatan Subdistrict</b>	<b>KKB Family Planning Clinic</b>	<b>PPKBD Family Planning Service Center</b>
(1)	(2)	(3)
Mauponggo	1	21
Keo Tengah	1	16
Nangaroro	1	19
Boawae	1	27
Aesesa Selatan	1	7
Aesesa	1	18
Wolowae	1	5
<b>Nagekeo</b>	<b>7</b>	<b>113</b>

### 4.3 AGAMA RELIGION

**Tabel 4.3.1** Jumlah Penduduk Menurut Kecamatan dan Agama yang Dianut, 2019  
*Population by Subdistrict and Religion, 2019*

Kecamatan Subdistrict	Islam	Protestan Protestant	Katolik Catholic	Hindu	Budha Buddha	Lainnya Others
(1)	(2)	(3)	(4)	(5)	(6)	(7)
Mauponggo	2 161	128	22 338	-	-	-
Keo Tengah	1 009	13	14 917	-	-	-
Nangaroro	1 266	28	19 424	-	-	-
Boawae	417	235	37 468	-	-	-
Aesesa Selatan	-	-	8 708	-	-	-
Aesesa	9 442	613	34 190	22	-	-
Wolowae	633	1	4 951	-	-	-
<b>Nagekeo</b>	<b>14 928</b>	<b>1 018</b>	<b>141 996</b>	<b>22</b>	<b>-</b>	<b>-</b>

Sumber/Source: Kementerian Agama Kabupaten Nagekeo/Ministry of Religious Affair of Nagekeo Regency

**Tabel**  
**Table** 4.3.2

**Jumlah Tempat Peribadatan Menurut Kecamatan,  
2019**  
*Number of Places of Worship by Subdistrict and Religion,  
2019*

Kecamatan Subdistrict	Masjid Mosque	Mushola Pray Room	Gereja Protestan Protestant Church	Gereja Katholik Catholic Church	Pura Temple	Vihara
(1)	(2)	(3)	(4)	(5)	(6)	(7)
Mauponggo	6	-	1	3	-	-
Keo Tengah	4	3	-	2	-	-
Nangaroro	7	3	2	3	-	-
Boawae	1	-	1	4	-	-
Aesesa Selatan	-	-	-	1	-	-
Aesesa	12	12	3	3	-	-
Wolowae	1	1	-	1	-	-
<b>Nagekeo</b>	<b>31</b>	<b>19</b>	<b>7</b>	<b>17</b>	<b>-</b>	<b>-</b>

Sumber/Source: Kementerian Agama Kabupaten Nagekeo/ Ministry of Religious Affair of Nagekeo Regency

**Tabel 4.3.3** Jumlah Jemaah Haji yang diberangkatkan ke Tanah Suci Menurut Kecamatan dan Jenis Kelamin di Kabupaten Nagekeo, 2019  
**Number of Moslem Pilgrims Departured for Mecca by Sex and Subdistrict in Nagekeo Regency, 2019**

Kecamatan Subdistrict	Laki-Laki Male	Perempuan Female	Jumlah Total
(1)	(2)	(3)	(4)
Mauponggo	-	1	1
Keo Tengah	-	-	-
Nangaroro	1	-	1
Boawae	-	-	-
Aesesa Selatan	-	-	-
Aesesa	3	3	6
Wolowae	-	-	-
<b>Nagekeo</b>	<b>4</b>	<b>4</b>	<b>8</b>

Sumber/Source: Kementerian Agama Kabupaten Nagekeo/ Ministry of Religions Affairs of Nagekeo Regency

#### 4.4 KESEJAHTERAAN SOSIAL WELFARE

**Tabel** 4.4.1 **Garis Kemiskinan dan Penduduk Miskin di Kabupaten Nagekeo, 2011-2019**  
*Table* 4.4.1 **Poverty Line and Number of Poor People in Nagekeo Regency, 2011-2019**

Tahun Year	Garis Kemiskinan Poverty Line (Rp)	Penduduk Miskin Poor People	
		Jumlah Total	Persentase Percentage
(1)	(2)	(3)	(4)
2011	204 579	16,03	12,01
2012	230 619	16,20	12,16
2013	252 083	16,50	12,08
2014	268 750	16,64	12,02
2015	274 620	20,00	14,34
2016	292 032	19,18	13,61
2017	316 717	19,20	13,48
2018	323 316	18,69	12,98
2019	328 646	18,70	12,85

Sumber/Source: Diolah dari Survei Sosial Ekonomi Nasional (SUSENAS) 2011-2019/ Based on 2011-2019 National Social Economic Survey

**Tabel 4.4.2** Jumlah Desa<sup>1</sup>/Kelurahan yang Mengalami Bencana Alam<sup>2</sup> Menurut Kecamatan, 2011,2014, dan 2018  
**Table** Number of Villages<sup>1</sup> that Had Natural Disaster<sup>2</sup> by Subdistrict, 2011,2014, and 2018

Kecamatan Subdistrict	Banjir/Flood		
	2011	2014	2018
(1)	(2)	(3)	(4)
Mauponggo	1	7	7
Keo Tengah	3	-	2
Nangaroro	1	2	1
Boawae	3	4	3
Aesesa Selatan	-	4	-
Aesesa	6	4	-
Wolowae	4	5	1
<b>Nagekeo</b>	<b>18</b>	<b>26</b>	<b>14</b>

Lanjutan Tabel/*Continued Table 4.4.2*

Kecamatan Subdistrict	Gempa Bumi/ <i>Earthquake</i>		
	2011	2014	2018
(1)	(5)	(6)	(7)
Mauponggo	-	-	-
Keo Tengah	-	-	-
Nangaroro	-	-	-
Boawae	-	-	-
Aesesa Selatan	-	-	-
Aesesa	5	-	-
Wolowae	-	-	-
<b>Nagekeo</b>	<b>5</b>	-	-



Lanjutan Tabel/Continued Table 4.4.2

Kecamatan Subdistrict	Tanah Longsor/Landslide		
	2011	2014	2018
(1)	(8)	(9)	(10)
Mauponggo	1	5	13
Keo Tengah	4	4	2
Nangaroro	-	4	2
Boawae	1	1	1
Aesesa Selatan	-	2	-
Aesesa	1	3	-
Wolowae	-	-	-
<b>Nagekeo</b>	<b>7</b>	<b>19</b>	<b>18</b>

Catatan/Note: <sup>1</sup> Desa pada tabel ini termasuk Unit Permukiman Transmigrasi (UPT) yang masih dibina oleh kementerian terkait dan nagari di Provinsi Sumatera Barat/Villages in this table are included in Transmigration Settlement Unit which is still fostered by the relevant ministries and the nagari in the Province of Sumatera Barat

<sup>2</sup> Terjadi dalam tiga tahun terakhir sampai dengan saat pencacahan/Occured during the last three years by the time of enumeration

Sumber/Source: BPS, Pendataan Potensi Desa (Podes)/BPS-Statistics Indonesia, Village Potential Data Collecting

#### 4.5 PERUMAHAN HOUSING

**Tabel 4.5.1** **Persentase Rumah Tangga Menurut Status Penguasaan Bangunan Tempat Tinggal di Kabupaten Nagekeo, 2019**  
*Percentage of Housing by Authority Status in Nagekeo Regency, 2019*

Status Penguasaan Bangunan Tempat Tinggal <i>Authority Status</i>	Persentase <i>Percentage</i>
(1)	(2)
1. Milik Sendiri/ <i>One's Own</i>	92,67
2. Lainnya/ <i>Others</i>	7,33
<b>Jumlah/Total</b>	<b>100,00</b>

Sumber/*Source*: Diolah dari Survei Sosial Ekonomi Nasional (SUSENAS) 2019/ *Based on 2019 National Social Economic Survey*

**Tabel** 4.5.2 **Persentase Rumah Tangga Menurut Fasilitas Tempat Buang Air Besar di Kabupaten Nagekeo, 2019**  
**Table** 4.5.2 **Percentage of Household According to Toilet Facility in Nagekeo Regency, 2019**

<b>Status Penguasaan Bangunan Tempat Tinggal</b> <i>Authority Status</i>	<b>Persentase</b> <i>Percentage</i>
(1)	(2)
1. Milik Sendiri/ <i>One's Own</i>	82,11
2. Lainnya/ <i>Others</i>	17,89
<b>Jumlah/Total</b>	<b>100,00</b>

Sumber/Source: Diolah dari Survei Sosial Ekonomi Nasional (SUSENAS) 2019/ *Based on 2019 National Social Economic Survey*

**Tabel**  
**Table 4.5.3****Persentase Rumah Tangga Menurut Jenis Kloset yang  
Digunakan di Kabupaten Nagekeo, 2019**  
*Percentage of Household According to Closet in Nagekeo  
Regency, 2019*

<b>Status Penguasaan Bangunan Tempat Tinggal</b> <i>Authority Status</i>	<b>Persentase</b> <i>Percentage</i>
(1)	(2)
1. Leher Angsa/ <i>Swan Trine</i>	89,98
2. Lainnya/ <i>Others</i>	10,02
<b>Jumlah/Total</b>	<b>100,00</b>

Sumber/Source: Diolah dari Survei Sosial Ekonomi Nasional (SUSENAS) 2019/ *Based on 2019 National Social Economic Survey*

<https://nagekeokab.bps.go.id>

**Tabel** 4.5.4 **Persentase Rumah Tangga Menurut Tempat Penampungan Akhir Tinja di Kabupaten Nagekeo, 2019**  
**Percentage of Household According to Final Feses Disposal in Nagekeo Regency, 2019**

<b>Status Penguasaan Bangunan Tempat Tinggal</b> <i>Authority Status</i>	<b>Persentase</b> <i>Percentage</i>
(1)	(2)
1. Tangki Spetik/IPAL/ <i>Septic Tank</i>	83,66
2. Lainnya/ <i>Others</i>	16,34
<b>Jumlah/Total</b>	<b>100,00</b>

Sumber/Source: Diolah dari Survei Sosial Ekonomi Nasional (SUSENAS) 2019/ *Based on 2019 National Social Economic Survey*

**Tabel**  
**Table** 4.5.5**Persentase Rumah Tangga Menurut Tempat Luas Lantai  
per Kapita di Kabupaten Nagekeo, 2019**  
*Percentage of Household According to Floor Area per Capita  
in Nagekeo Regency, 2019*

<b>Luas Lantai</b> <i>Floor Area</i>	<b>Persentase</b> <i>Percentage</i>
(1)	(2)
< 7,2 m <sup>2</sup>	18,57
7,2-9,9 m <sup>2</sup>	17,47
≥ 10 m <sup>2</sup>	63,96
<b>Jumlah/Total</b>	<b>100,00</b>

Sumber/Source: Diolah dari Survei Sosial Ekonomi Nasional (SUSENAS) 2019/ Based on 2019 National Social Economic Survey

**Tabel**  
**Table** 4.5.6**Persentase Rumah Tangga Menurut Sumber Penerangan  
di Kabupaten Nagekeo, 2019**  
*Percentage of Household According to Source of Lighting in  
Nagekeo Regency, 2019*

<b>Sumber Penerangan</b> <i>Lighting Source</i>	<b>Persentase</b> <i>Percentage</i>
(1)	(2)
1. Listrik PLN/ <i>State Electricity Provider</i>	76,40
2. Listrik Non PLN/ <i>Non-State Electricity Provider</i>	11,62
3. Bukan Listrik/ <i>No Electricity</i>	11,98
<b>Jumlah/Total</b>	<b>100,00</b>

Sumber/Source: Diolah dari Survei Sosial Ekonomi Nasional (SUSENAS) 2019/ *Based on 2019 National Social Economic Survey*

**Tabel**  
**Table 4.5.7****Persentase Rumah Tangga Menurut Jenis Dinding Terluas  
di Kabupaten Nagekeo, 2019**  
*Percentage of Household According to Main Wall Material in  
Nagekeo Regency, 2019*

<b>Jenis Dinding Terluas</b> <i>Main Wall Material</i>	<b>Persentase</b> <i>Percentage</i>
(1)	(2)
1. Tembok/ <i>Brick</i>	37,70
2. Kayu/ <i>Wood</i>	9,89
3. Bambu/ <i>Bamboo</i>	51,96
4 Lainnya/ <i>Others</i>	0,45
<b>Jumlah/Total</b>	<b>100,00</b>

Sumber/Source: Diolah dari Survei Sosial Ekonomi Nasional (SUSENAS) 2019/ *Based on 2019 National Social Economic Survey*



**Tabel** 4.5.8 **Persentase Rumah Tangga Menurut Jenis Atap Terlulus di Kabupaten Nagekeo, 2019**  
**Table** 4.5.8 **Percentage of Household According to Main Roof Material in Nagekeo Regency, 2019**

<b>Jenis Atap Terlulus Main Roof Material</b>	<b>Persentase Percentage</b>
(1)	(2)
1. Beton/Genteng/Brick/Tile	0,97
2. Seng/Iron Sheet	95,85
3. Asbes/Asbestos	0,41
4 Lainnya/Others	2,77
<b>Jumlah/Total</b>	<b>100,00</b>

Sumber/Source: Diolah dari Survei Sosial Ekonomi Nasional (SUSENAS) 2019/ Based on 2019 National Social Economic Survey

**Tabel**  
**Table 4.5.9****Persentase Rumah Tangga Menurut Sumber Air Minum  
Utama di Kabupaten Nagekeo, 2019**  
*Percentage of Household According to Main Drink Water  
Source in Nagekeo Regency, 2019*

<b>Sumber Air Minum</b> <i>Drink Water Souce</i>	<b>Persentase</b> <i>Percentage</i>
(1)	(2)
1. Air Kemasan/Isi Ulang <i>Branded Bottle Water/Refilled Bottle Water</i>	1,87
2. Leding <i>Pipe</i>	14,08
3. Sumur Bor/Pompa <i>Artesian Well/Pump Well</i>	9,46
4. Sumur/Mata Air Terlindung <i>Protected Well/Protected Water Spring</i>	66,64
5. Air Permukaan/Air Hujan/Sumber Tidak Terlindung <i>Surface Water/Rainwater/Unprotected Water Source</i>	7,95
<b>Jumlah/Total</b>	<b>100,00</b>

Sumber/Source: Diolah dari Survei Sosial Ekonomi Nasional (SUSENAS) 2019/ Based on 2019 National Social Economic Survey



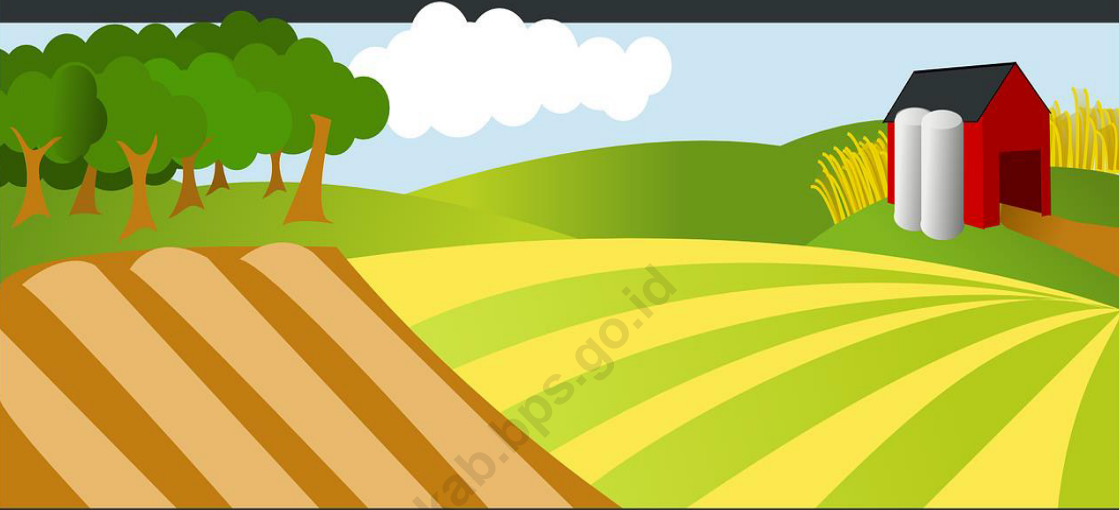

## Produksi Tanaman Sayuran (Kuintal) 2019

### *Production of Seasonal Vegetables*



**Petsai**

*Chinese Cabbage*

**2.190**



**Cabai Besar**

*Chili*

**835**



**Tomat**

*Tomato*

**2.085**

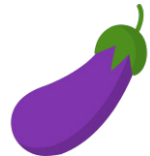

**Terung**

*Eggplant*

**2.335**



**PENJELASAN TEKNIS**

1. Pengumpulan data statistik Pertanian (SP) diselenggarakan oleh Badan Pusat Statistik bekerja sama dengan Direktorat Jenderal Tanaman Pangan, Kementerian Pertanian.
2. Data pokok tanaman pangan yang dikumpulkan adalah luas panen dan produktivitas (hasil per hektar). Produksi tanaman pangan merupakan hasil perkalian antara luas panen dengan produktivitas. Jenis data tanaman pangan yang dikumpulkan mencakup padi dan palawija (jagung, kedelai, kacang tanah, ubi kayu, dan ubi jalar). Pengumpulan data luas panen dilakukan setiap bulan oleh Mantri Pertanian/ Kepala Cabang Dinas Kecamatan (KCD) dan dilaporkan dengan formulir Statistik Pertanian. Pengumpulan data produktivitas tanaman pangan dilakukan melalui survey ubinan dengan pendekatan rumah tangga menggunakan formulir SUB-S. Periode pengumpulan data dilakukan setiap subround (empat bulanan) dengan petugas lapangan adalah Koordinator Statistik Kecamatan/ KSK dan KCD melalui pengukuran langsung pada plot ubinan. Pengumpulan data produktivitas dilakukan pada waktu panen petani.

**TECHNICAL NOTES**

1. *Agricultural survey is carried out by BPS-Statistics Indonesia in cooperation with Directorate General of Food Crops, Ministry of Agriculture.*
2. *The main food crops data collected consists of area harvested and productivity (yield per hectare). Food crops production is generated by area harvested multiplied by productivity. Kind of Crops covered to this statistic was paddy, and secondary crops (maize, soybean, peanuts, cassava, and sweet potatoes). The area harvested data is collected every month by Agriculture Extension workers called "KCD" and reported in Agriculture Statistics Form called "SP". Food crops productivity (yield per hectare) data are collected through The Crop Cutting Survey using SUB-S based on household approach. That data is conducted in every subround (four monthly) organized by "KSK" and "KCD" by direct measurement to crop cutting plot. Those measurement is conducted at the time when farmers harvesting their crops.*



## 5.2 HORTIKULTURA

### HORTICULTURE

**Tabel** 5.2.1 **Luas Panen Tanaman Sayuran Menurut Kecamatan dan Jenis Tanaman (ha), 2018 dan 2019**  
**Table** 5.2.1 **Harvested Area of Vegetables by Subdistrict and Kind of Plant (ha), 2018 and 2019**

Kecamatan Subdistrict	Bawang Merah/Shallot		Cabai/Chili	
	2018	2019	2018	2019
(1)	(2)	(3)	(4)	(5)
Mauponggo	-	-	4	5
Keo Tengah	-	-	1	-
Nangaroro	-	-	1	-
Boawae	2	-	2	1
Aesesa Selatan	-	-	-	-
Aesesa	-	7	4	6
Wolowae	-	-	2	8
<b>Nagekeo</b>	<b>2</b>	<b>7</b>	<b>14</b>	<b>20</b>



Lanjutan Tabel/*Continued Table 5.2.1*

Kecamatan Subdistrict	Kentang/Potato		Kubis/Cabbage	
	2018	2019	2018	2019
(1)	(6)	(7)	(8)	(9)
Mauponggo	-	-	-	-
Keo Tengah	-	-	-	-
Nangaroro	-	-	-	-
Boawae	-	-	-	-
Aesesa Selatan	-	-	-	-
Aesesa	-	-	-	-
Wolowae	-	-	-	-
<b>Nagekeo</b>	-	-	-	-

Lanjutan Tabel/*Continued Table 5.2.1*

Kecamatan Subdistrict	Petsai <i>Chinese Cabbage</i>		Tomat/Tomato		Bawang Putih <i>Garlic</i>	
	2018	2019	2018	2019	2018	2019
(1)	(10)	(11)	(12)	(13)	(14)	(15)
Mauponggo	1	1	5	4	-	-
Keo Tengah	-	-	-	-	-	-
Nangaroro	-	-	-	-	-	-
Boawae	1	4	2	2	-	-
Aesesa Selatan	-	-	2	-	-	-
Aesesa	9	11	2	6	-	-
Wolowae	-	-	-	-	-	-
<b>Nagekeo</b>	<b>11</b>	<b>16</b>	<b>11</b>	<b>12</b>	<b>-</b>	<b>-</b>

Sumber/Source: BPS, Statistik Pertanian Hortikultura SPH-SBS/BPS-Statistics Indonesia, Agricultural Statistic for Horticulture SPH-SBS

**Tabel 5.2.2** **Produksi Tanaman Sayuran Menurut Kecamatan dan Jenis Tanaman (kuintal), 2018 dan 2019**  
**Production of Vegetables by Subdistrict and Kind of Plant (quintal), 2018 dan 2019**

Kecamatan Subdistrict	Bawang Merah/Shallot		Cabai/Chili	
	2018	2019	2018	2019
(1)	(2)	(3)	(4)	(5)
Mauponggo	-	-	215	420
Keo Tengah	-	-	20	-
Nangaroro	-	-	50	-
Boawae	110	-	65	70
Aesesa Selatan	-	-	-	-
Aesesa	-	545	130	585
Wolowae	-	-	802	240
<b>Nagekeo</b>	<b>110</b>	<b>545</b>	<b>1 282</b>	<b>1 315</b>

Lanjutan Tabel/*Continued Table 5.2.2*

Kecamatan Subdistrict	Kentang/Potato		Kubis/Cabbage	
	2018	2019	2018	2019
(1)	(6)	(7)	(8)	(9)
Mauponggo	-	-	-	-
Keo Tengah	-	-	-	-
Nangaroro	-	-	-	-
Boawae	-	-	-	-
Aesesa Selatan	-	-	-	-
Aesesa	-	-	-	-
Wolowae	-	-	-	-
<b>Nagekeo</b>	-	-	-	-

Lanjutan Tabel/*Continued Table 5.2.2*

Kecamatan Subdistrict	Petsai <i>Chinese Cabbage</i>		Tomat/ <i>Tomato</i>		Bawang Putih <i>Garlic</i>	
	2018	2019	2018	2019	2018	2019
(1)	(10)	(11)	(12)	(13)	(14)	(15)
Mauponggo	160	170	400	600	-	-
Keo Tengah	-	-	-	-	-	-
Nangaroro	-	-	-	-	-	-
Boawae	150	570	300	550	-	-
Aesesa Selatan	-	-	5	-	-	-
Aesesa	873	1 450	150	935	-	-
Wolowae	-	-	-	-	-	-
<b>Nagekeo</b>	<b>1 183</b>	<b>2 190</b>	<b>855</b>	<b>2 085</b>	-	-

Sumber/*Source*: BPS, Statistik Pertanian Hortikultura SPH-SBS/*BPS-Statistics Indonesia, Agricultural Statistic for Horticulture SPH-SBS*

**Tabel 5.2.3** Luas Panen Tanaman Sayuran dan Buah-buahan Semusim Menurut Jenis Tanaman (ha), 2016–2019  
**Table 5.2.3** Harvested Area of Seasonal Vegetables and Fruits by Kind of Plant (ha), 2016–2019

Jenis Tanaman Kind of Plants	2016	2017	2018	2019
(1)	(2)	(3)	(4)	(5)
<b>Sayuran/ Vegetables</b>				
Bawang Daun/ Wlech Onion	...	-	-	-
Bawang Merah/ Shallot	...	7	2	7
Bawang Putih/ Garlic	...	-	-	-
Bayam/ Spinach	...	17	17	19
Buncis/ Green Bean	...	-	-	-
Cabai Besar/ Chili (Capsicum Annum)	...	7	8	8
Cabai Rawit/ Chili (Capsicum Frutescens)	...	30	6	12
Cabai/ Chili	...	37	14	20
Jamur/ Mushroom	...	-	-	-
Kacang Merah/ Red Bean	...	-	-	-
Kacang Panjang/ Yardlong Bean	...	1	5	1
Kangkung/ Kangkong	...	13	16	21
Kembang Kol/ Cauliflower	...	-	1	-
Kentang/ Potato	...	-	-	-
Ketimun/ Cucumber	...	5	5	1
Kubis/ Cabbage	...	-	-	-
Labu Siam/ Chayote	...	5	6	8
Lobak/ Radish	...	-	-	-
Paprika/ Bell Pepper	...	-	-	-

Lanjutan Tabel/Continued Table 5.3.3

<b>Jenis Tanaman Kind of Plants</b>	<b>2016</b>	<b>2017</b>	<b>2018</b>	<b>2019</b>
(1)	(2)	(3)	(4)	(5)
Petsai/ Chinese Cabbage	...	13	11	16
Terung/ Eggplant	...	14	21	14
Tomat/ Tomato	...	12	11	12
Wortel/ Carrot	...	-	-	-
<b>Buah–buahan/ Fruits</b>				
Blewah/ Cantaloupe	...	-	-	-
Melon/ Melon	...	-	-	-
Semangka/ Watermelon	...	1	1	-
Stroberi/ Strawberry	...	-	-	-

Sumber/Source: BPS, Statistik Pertanian Hortikultura SPH-SBS/BPS-Statistics Indonesia, Agricultural Statistic for Horticulture SPH-SBS

**Tabel**  
**Table** 5.2.4**Produksi Tanaman Sayuran dan Buah-buahan Semusim Menurut Jenis Tanaman (kuintal), 2016–2019**  
**Production of Seasonal Vegetables and Fruits by Kind of Plant (quintal), 2016–2019**

<b>Jenis Tanaman</b> <b>Kind of Plants</b>	<b>2016</b>	<b>2017</b>	<b>2018</b>	<b>2019</b>
(1)	(2)	(3)	(4)	(5)
<b>Sayuran/ Vegetables</b>				
Bawang Daun/ Wlech Onion	-	-	-	-
Bawang Merah/ Shallot	415	1 050	110	545
Bawang Putih/ Garlic	-	-	-	-
Bayam/ Spinach	1 060	593	655	1 020
Buncis/ Green Bean	-	-	-	-
Cabai Besar/ Chili (Capsicum Annum)	120	357	395	835
Cabai Rawit/ Chili (Capsicum Frutescens)	564	853	887	480
<b>Cabai/ Chili</b>	<b>684</b>	<b>1 210</b>	<b>1 282</b>	<b>1 315</b>
<b>Jamur/ Mushroom</b>				
Kacang Merah/ Red Bean	-	-	-	-
Kacang Panjang/ Yardlong Bean	115	50	120	100
Kangkung/ Kangkong	2 310	3 210	1 870	3 925
Kembang Kol/ Cauliflower	-	-	70	-
Kentang/ Potato	-	-	-	-
Ketimun/ Cucumber	80	200	250	200
Kubis/ Cabbage	-	-	-	-
Labu Siam/ Chayote	425	62	2 400	4 550
Lobak/ Radish	-	-	-	-
Paprika/ Bell Pepper	-	-	-	-
Petsai/ Chinese Cabbage	2 660	1 683	1 183	2 190



Lanjutan Tabel/*Continued Table 5.3.4*

<b>Jenis Tanaman</b> <i>Kind of Plants</i>	<b>2016</b>	<b>2017</b>	<b>2018</b>	<b>2019</b>
(1)	(2)	(3)	(4)	(5)
Terung/ Eggplant	1 155	144	2 477	2 335
Tomat/ Tomato	770	243	855	2 085
Wortel/ Carrot	-	-	-	-
<b>Buah-buahan/ Fruits</b>				
Blewah/ Cantaloupe	-	-	-	-
Melon/ Melon	-	-	-	-
Semangka/ Watermelon	25	40	200	-
Stroberi/ Strawberry	-	-	-	-

Sumber/*Source*: BPS, Statistik Pertanian Hortikultura SPH-SBS/*BPS-Statistics Indonesia, Agricultural Statistic for Horticulture SPH-SBS*

**Tabel**  
**Table** 5.2.5**Luas Panen Tanaman Biofarmaka Menurut Kecamatan dan Jenis Tanaman (m<sup>2</sup>), 2018 dan 2019**  
*Harvested Area of Medicinal Plants by Subdistrict and Kind of Plant (m<sup>2</sup>), 2018 and 2019*

Kecamatan Subdistrict	Jahe/Ginger		Laos/Lengkuas/Galanga	
	2018	2019	2018	2019
(1)	(2)	(3)	(4)	(5)
Mauponggo	4 000	-	2 600	-
Keo Tengah	-	-	-	-
Nangaroro	-	-	-	-
Boawae	11 000	5 000	600	50
Aesesa Selatan	-	-	-	-
Aesesa	-	-	-	-
Wolowae	-	-	-	-
<b>Nagekeo</b>	<b>15 000</b>	<b>5 000</b>	<b>3 200</b>	<b>50</b>

Lanjutan Tabel/*Continued Table* 5.2.5

Kecamatan Subdistrict	Kencur/ <i>East Indian Galangal</i>		Kunyit/ <i>Turmeric</i>	
	2018	2019	2018	2019
(1)	(6)	(7)	(8)	(9)
Mauponggo	500	-	3 500	-
Keo Tengah	-	-	-	-
Nangaroro	-	-	-	-
Boawae	400	-	500	50
Aesesa Selatan	-	-	-	-
Aesesa	-	-	-	-
Wolowae	-	-	-	-
<b>Nagekeo</b>	<b>900</b>	<b>-</b>	<b>4 000</b>	<b>50</b>

Sumber/*Source*: BPS, Statistik Pertanian Hortikultura SPH-TBF/*BPS-Statistics Indonesia, Agricultural Statistic for Horticulture SPH-TBF*

**Tabel 5.2.6** **Produksi Tanaman Biofarmaka Menurut Kecamatan dan Jenis Tanaman (kg), 2018 and 2019**  
**Production of Medicinal Plants by Subdistrict and Kind of Plant (kg) 2018 and 2019**

Kecamatan Subdistrict	Jahe/Ginger		Laos/Lengkuas/Galanga	
	2018	2019	2018	2019
(1)	(2)	(3)	(4)	(5)
Mauponggo	46 000	-	30 800	-
Keo Tengah	-	-	-	-
Nangaroro	-	-	-	-
Boawae	33 000	5 000	2 150	50
Aesesa Selatan	-	-	-	-
Aesesa	-	-	-	-
Wolowae	-	-	-	-
<b>Nagekeo</b>	<b>79 000</b>	<b>5 000</b>	<b>32 950</b>	<b>50</b>

Lanjutan Tabel/*Continued Table* 5.2.6

Kecamatan Subdistrict	Kencur/ <i>East Indian Galangal</i>		Kunyit/ <i>Turmeric</i>	
	2018	2019	2018	2019
(1)	(6)	(7)	(8)	(9)
Mauponggo	3 500	-	30 000	-
Keo Tengah	-	-	-	-
Nangaroro	-	-	-	-
Boawae	800	-	1 200	50
Aesesa Selatan	-	-	-	-
Aesesa	-	-	-	-
Wolowae	-	-	-	-
<b>Nagekeo</b>	<b>4 300</b>	<b>-</b>	<b>31 200</b>	<b>50</b>

Sumber/*Source*: BPS, Statistik Pertanian Hortikultura SPH-TBF/*BPS-Statistics Indonesia, Agricultural Statistic for Horticulture SPH-TBF*

**Tabel**  
**Table** 5.2.7**Luas Panen Tanaman Biofarmaka Menurut Jenis Tanaman (m<sup>2</sup>), 2016–2019**  
**Harvested Area of Medicinal Plants by Kind of Plant (m<sup>2</sup>), 2016–2019**

Jenis Tanaman Kind of Plants	2016	2017	2018	2019
(1)	(2)	(3)	(4)	(5)
Dlingo/Dringo/ Sweet Root/ Calamus	1	10 000	-	-
Jahe/ Ginger	38 502	37 000	15 000	5 000
Kapulaga/ Java Cardamon	100	50	70	30
Keji Beling/Kecibeling/ Strobilanthes crispa	-	-	-	-
Kencur/ East Indian Galangal	1 901	11 400	900	-
Kunyit/ Turmeric	6 302	24 500	4 000	50
Laos/Lengkuas/ Galanga	4 200	13 600	3 200	50
Lempuyang/ Zingiber Aromaticum	-	-	-	-
Lidah Buaya/ Oliviera	-	-	-	-
Mahkota Dewa/ God's Crown	-	230	400	-
Mengkudu/Pace/ Indian Mulberry	-	-	-	-
Sambiloto/ King of Bitter	-	-	-	-
Temuireng/ Black Turmeric	1 400	1 150	920	130
Temukunci/ Chinese Keys	-	-	-	-
Temulawak/ Java Turmeric	401	100	100	-

Sumber/Source: BPS, Statistik Pertanian Hortikultura SPH-TBF/BPS-Statistics Indonesia, Agricultural Statistic for Horticulture SPH-TBF

**Tabel 5.2.8** **Produksi Tanaman Biofarmaka Menurut Jenis Tanaman (kg), 2016–2019**  
**Table** **Production of Medicinal Plants by Kind of Plant (kg), 2016–2019**

Jenis Tanaman Kind of Plants	2016	2017	2018	2019
(1)	(2)	(3)	(4)	(5)
Dlingo/Dringo/ Sweet Root/ Calamus	1	2 400	-	-
Jahe/ Ginger	123 563	26 500	79 000	5 000
Kapulaga/ Java Cardamon	59	143	80	30
Keji Beling/Kecibeling/ Strobilanthes crispera	-	-	-	-
Kencur/ East Indian Galangal	863	6 302	4 300	-
Kunyit/ Turmeric	5 783	20 265	31 200	50
Laos/Lengkuas/ Galanga	4 760	12 688	32 950	50
Lempuyang/ Zingiber Aromaticum	-	-	-	-
<b>Lidah Buaya/ Oliviera</b>	-	-	-	-
<b>Mahkota Dewa/ God's Crown</b>	-	2 760	13 000	-
<b>Mengkudu/Pace/ Indian Mulberry</b>	-	-	-	-
<b>Sambiloto/ King of Bitter</b>	-	-	-	-
<b>Temuireng/ Black Turmeric</b>	954	2 237	6 090	135
<b>Temukunci/ Chinese Keys</b>	-	-	-	-
<b>Temulawak/ Java Turmeric</b>	725	62	200	-

Sumber/Source: BPS, Statistik Pertanian Hortikultura SPH-TBF/BPS-Statistics Indonesia, Agricultural Statistic for Horticulture SPH-TBF

**Tabel** 5.2.13 **Produksi Buah-buahan Menurut Kecamatan dan Jenis Tanaman (kuintal), 2018 and 2019**  
**Table** 5.2.13 **Production of Fruits by Subdistrict and Kind of Plant (quintal), 2018 and 2019**

Kecamatan Subdistrict	Mangga/Mango		Durian/Durian	
	2018	2019	2018	2019
(1)	(2)	(3)	(4)	(5)
Mauponggo	4 655	4 900	153	1 408
Keo Tengah	5 369	1 500	26	-
Nangaroro	5 178	1 608	6	6
Boawae	37	2 600	475	1 310
Aesesa Selatan	4 387	-	-	-
Aesesa	150	60 000	-	-
Wolowae	16 799	11 800	-	-
<b>Nagekeo</b>	<b>36 575</b>	<b>82 408</b>	<b>660</b>	<b>2 724</b>



Lanjutan Tabel/*Continued Table* 5.2.13

Kecamatan Subdistrict	Jeruk/Orange		Pisang/Banana	
	2018	2019	2018	2019
(1)	(6)	(7)	(8)	(9)
Mauponggo	-	291	45 737	95 000
Keo Tengah	48	-	3 142	1 350
Nangaroro	-	168	2 984	1 611
Boawae	410	-	5 791	6 039
Aesesa Selatan	-	-	820	1 005
Aesesa	-	-	3 120	979
Wolowae	-	-	481	900
<b>Nagekeo</b>	<b>458</b>	<b>459</b>	<b>62 075</b>	<b>106 884</b>

Lanjutan Tabel/*Continued Table* 5.2.13

Kecamatan Subdistrict	Pepaya/Papaya		Salak/Salacca	
	2018	2019	2018	2019
(1)	(10)	(11)	(12)	(13)
Mauponggo	2 039	5 296	228	231
Keo Tengah	702	420	10	-
Nangaroro	3 750	5 410	24	-
Boawae	38 874	1 075	106	31
Aesesa Selatan	3 635	91	-	-
Aesesa	560	1 379	-	-
Wolowae	652	150	-	-
<b>Nagekeo</b>	<b>50 212</b>	<b>106 884</b>	<b>368</b>	<b>262</b>

Sumber/Source: BPS, Statistik Pertanian Hortikultura SPH-BST/BPS-Statistics Indonesia, Agricultural Statistic for Horticulture SPH-BST

**Tabel**  
**Table** 5.2.14

**Produksi Buah–Buahan dan Sayuran Tahunan Menurut Jenis Tanaman (kuintal), 2016–2019**  
**Production of Annual Fruits and Vegetables by Kind of Plant (quintall), 2016–2019**

Jenis Tanaman Kind of Plants	2016	2017	2018	2019
(1)	(2)	(3)	(4)	(5)
<b>Buah–Buahan/ Fruits:</b>				
Alpukat/ Avocado		1 648	2 017	
Anggur/ Grape		-	0	
Apel/ Apple		-	0	
Belimbing/ Star Fruit		196	171	
Duku/Langsat/Kokosan/ Duku		-	0	
Durian/ Durian		621	660	
Jambu Air/ Rose Apple		261	245	
Jambu Biji/ Guava		325	826	
Jeruk Besar/ Pomelo		-	0	
Jeruk Siam/Keprok/ Tangerine/ Orange		1 397	458	
Jeruk/ Orange ( Tangerine + Pomelo )		1 397	458	
Mangga/ Mango		67 187	36 575	
Manggis/ Mangosteen		-	0	
Markisa/ Marquisa		41	107	
Nangka/Cempedak/ Jack Fruit		11 219	6 036	
Nenas/ Pineapple		16 534	459	
Pepaya/ Papaya		58 495	50 212	
Pisang/ Banana		43 579	62 075	
Rambutan/ Rambutan		2 581	1 052	
Salak/ Salacca		226	368	

Lanjutan Tabel/*Continued Table 5.2.14*

<b>Jenis Tanaman</b> <i>Kind of Plants</i>	<b>2016</b>	<b>2017</b>	<b>2018</b>	<b>2019</b>
(1)	(2)	(3)	(4)	(5)
Sawo/Sapodilla/ Star Apple		1 436	987	
Sirsak/ Soursop		819	392	
Sukun/ Bread Fruit		4 364	1 630	
Sayuran/ Vegetables				
Jengkol/ Jengkol		-	0	
Melinjo/ Melinjo		24	41	
Petai/ Twisted Cluster Bean		101	69	

Sumber/*Source*: BPS, Statistik Pertanian Hortikultura SPH-BST/*BPS-Statistics Indonesia, Agricultural Statistic for Horticulture SPH-BST*

**5.3 PERKEBUNAN  
ESTATE CROPS**

**Tabel 5.3.1 Luas Areal Tanaman Perkebunan Menurut Kecamatan dan Jenis Tanaman (ha), 2018 dan 2019**  
*Planted Area of Estate Crops by Subdistrict and Type of Crops (ha), 2018 dan 2019*

Kecamatan Subdistrict	Kelapa Sawit/Oil Palm		Kelapa/Coconut	
	2018	2019	2018	2019
(1)	(2)	(3)	(4)	(5)
Mauponggo	-	-	1 297	1 299
Keo Tengah	-	-	2 033	2 033
Nangaroro	-	-	2 575	2 575
Boawae	-	-	1 582	1 579
Aesesa Selatan	-	-	107	107
Aesesa	-	-	899	897
Wolowae	-	-	160	158
<b>Nagekeo</b>	-	-	<b>8 653</b>	<b>8 648</b>

Lanjutan Tabel/*Continued Table* 5.3.1

Kecamatan Subdistrict	Karet/Rubber		Kopi/Coffee	
	2018	2019	2018	2019
(1)	(6)	(7)	(8)	(9)
Mauponggo	-	-	255	257
Keo Tengah	-	-	55	55
Nangaroro	-	-	1 765	32
Boawae	-	-	593	589
Aesesa Selatan	-	-	22	21
Aesesa	-	-	30	29
Wolowae	-	-	-	-
<b>Nagekeo</b>	-	-	<b>991</b>	<b>983</b>

Lanjutan Tabel/*Continued Table 5.3.1*

Kecamatan Subdistrict	Kakao/Cocoa		Tebu/Sugar cane	
	2018	2019	2018	2019
(1)	(10)	(11)	(12)	(13)
Mauponggo	1 098	1 096	-	-
Keo Tengah	216	215	-	-
Nangaroro	213	212	-	-
Boawae	290	292	-	-
Aesesa Selatan	107	106	-	-
Aesesa	71	71	-	-
Wolowae	59	59	-	-
<b>Nagekeo</b>	<b>5 054</b>	<b>2 051</b>	-	-

Lanjutan Tabel/*Continued Table* 5.3.1

Kecamatan Subdistrict	Teh/ <i>Tea</i>		Tembakau/ <i>Tobacco</i>	
	2018	2019	2018	2019
(1)	(14)	(15)	(16)	(17)
Mauponggo	-	-	-	-
Keo Tengah	-	-	-	-
Nangaroro	-	-	-	-
Boawae	-	-	-	-
Aesesa Selatan	-	-	-	-
Aesesa	-	-	-	-
Wolowae	-	-	-	-
<b>Nagekeo</b>	-	-	-	-



**Tabel 5.3.2** **Produksi Perkebunan Menurut Kecamatan dan Jenis Tanaman (ton), 2018 dan 2019**  
**Production of Estate by Subdistrict and Type of Crops (ton), 2018 and 2019**

Kecamatan Subdistrict	Kelapa Sawit/Oil Palm		Kelapa/Coconut	
	2018	2019	2018	2019
(1)	(2)	(3)	(4)	(5)
Mauponggo	-	-	580	457
Keo Tengah	-	-	945	946
Nangaroro	-	-	941	942
Boawae	-	-	961	960
Aesesa Selatan	-	-	50	50
Aesesa	-	-	948	948
Wolowae	-	-	53	53
<b>Nagekeo</b>	-	-	<b>4 478</b>	<b>4 356</b>

Lanjutan Tabel/*Continued Table* 5.3.2

Kecamatan Subdistrict	Karet/Rubber		Kopi/Coffee	
	2018	2019	2018	2019
(1)	(6)	(7)	(8)	(9)
Mauponggo	-	-	131	131
Keo Tengah	-	-	31	31
Nangaroro	-	-	14	15
Boawae	-	-	194	194
Aesesa Selatan	-	-	4	5
Aesesa	-	-	8	8
Wolowae	-	-	-	-
<b>Nagekeo</b>	-	-	<b>382</b>	<b>384</b>

Lanjutan Tabel/*Continued Table* 5.3.2

Kecamatan <i>Subdistrict</i>	Kakao/ <i>Cocoa</i>		Tebu/ <i>Sugar cane</i>	
	2018	2019	2018	2019
(1)	(10)	(11)	(12)	(13)
Mauponggo	371	371	-	-
Keo Tengah	42	42	-	-
Nangaroro	36	37	-	-
Boawae	82	82	-	-
Aesesa Selatan	10	11	-	-
Aesesa	10	10	-	-
Wolowae	10	11	-	-
<b>Nagekeo</b>	<b>561</b>	<b>564</b>	<b>-</b>	<b>-</b>

Lanjutan Tabel/*Continued Table* 5.3.2

Kecamatan Subdistrict	Teh/Tea		Tembakau/Tobacco	
	2018	2019	2018	2019
(1)	(14)	(15)	(16)	(17)
Mauponggo	-	-	-	-
Keo Tengah	-	-	-	-
Nangaroro	-	-	-	-
Boawae	-	-	-	-
Aesesa Selatan	-	-	-	-
Aesesa	-	-	-	-
Wolowae	-	-	-	-
<b>Nagekeo</b>	-	-	-	-

**5.4 PETERNAKAN  
LIVESTOCK**

**Tabel 5.4.1** Populasi Ternak Menurut Kecamatan dan Jenis Ternak di Kabupaten Nagekeo, 2019  
*Livestock Population by Subdistrict in Nagekeo Regency, 2019*

Kecamatan Subdistrict	Jenis Ternak Kind of Livestock					
	Sapi Cow	Kerbau Buffalo	Kuda Horse	Kambing Goat	Domba Sheep	Babi Pig
(1)	(2)	(3)	(4)	(5)	(6)	(7)
Mauponggo	1 774	523	29	4 296	-	11 626
Keo Tengah	645	138	12	2 621	-	6 629
Nangaroro	2 784	247	182	3 418	1	5 572
Boawae	7 941	992	511	4 207	1	16 904
Aesesa Selatan	2 605	1 607	134	3 036	136	6 474
Aesesa	7 992	1 538	592	13 727	5 721	16 940
Wolowae	4 015	980	44	2 126	10	2 424
<b>Nagekeo</b>	<b>27 756</b>	<b>6 025</b>	<b>1 505</b>	<b>33 431</b>	<b>5 869</b>	<b>66 569</b>

Sumber/Source: Dinas Peternakan Kabupaten Nagekeo//Livestock Service of Nagekeo Regency

**Tabel 5.4.2** **Populasi Unggas Menurut Kecamatan dan Jenis Ternak di Kabupaten Nagekeo, 2019**  
***Poultry Population by Subdistrict in Nagekeo Regency, 2019***

Kecamatan Subdistrict	Tahun		
	2017	2018	2019
(1)	(2)	(3)	(4)
Mauponggo	43 934	48 282	5 086
Keo Tengah	23 130	25 178	29 435
Nangaroro	402 761	111 349	37 184
Boawae	502 838	561 125	345 871
Aesesa Selatan	9 384	11 421	12 952
Aesesa	252 635	301 202	263 706
Wolowae	9 504	10 669	18 976
<b>Nagekeo</b>	<b>1 244 186</b>	<b>1 069 226</b>	<b>713 210</b>

Sumber/Source: Dinas Peternakan Kabupaten Nagekeo//Livestock Service of Nagekeo Regency

**Tabel**  
**Table** 5.4.3

**Jumlah Ternak yang Dipotong Menurut Kecamatan dan Jenis Ternak di Kabupaten Nagekeo, 2019**  
**Livestock Slaughtered by Subdistrict and Kind of Livestock in Nagekeo Regency, 2019**

Kecamatan Subdistrict	Jenis Ternak Kind of Livestock					
	Sapi Cow	Kerbau Buffalo	Kuda Horse	Kambing Goat	Domba Sheep	Babi Pig
(1)	(2)	(3)	(4)	(5)	(6)	(7)
Mauponggo	85	-	-	147	-	783
Keo Tengah	21	-	-	54	-	143
Nangaroro	89	3	-	121	-	486
Boawae	303	-	-	60	-	1 536
Aesesa Selatan	81	6	-	131	2	420
Aesesa	534	-	-	263	20	672
Wolowae	131	-	-	79	-	290
<b>Nagekeo</b>	<b>1 244</b>	<b>9</b>	<b>-</b>	<b>855</b>	<b>22</b>	<b>4 330</b>

Sumber/Source: Dinas Peternakan Kabupaten Nagekeo//Livestock Service of Nagekeo Regency

**Tabel**  
**Table** 5.4.4**Jumlah Ternak yang Diberi Vaksin SE Menurut Kecamatan dan Jenis Ternak di Kabupaten Nagekeo, 2019**  
**SE Vaccinated Livestock by Subdistrict in Nagekeo Regency, 2019**

Kecamatan Subdistrict	Jenis Ternak Kind of Livestock					
	Sapi Cow	Kerbau Buffalo	Kuda Horse	Kambing Goat	Domba Sheep	Babi Pig
(1)	(2)	(3)	(4)	(5)	(6)	(7)
Mauponggo	1 157	140	-	-	-	-
Keo Tengah	439	12	-	-	-	-
Nangaroro	1 189	52	-	-	-	-
Boawae	984	559	-	-	-	-
Aesesa Selatan	203	66	-	-	-	-
Aesesa	874	168	-	-	-	-
Wolowae	862	165	-	-	-	-
<b>Nagekeo</b>	<b>5 708</b>	<b>1 162</b>	-	-	-	-

Sumber/Source: Dinas Peternakan Kabupaten Nagekeo//Livestock Service of Nagekeo Regency



**Tabel 5.4.5** Luas Padang Penggembalaan dan Hijauan Ternak Menurut Kecamatan di Kabupaten Nagekeo (ha), 2019  
**Area of Shepherding Field by Subdistrict in Nagekeo Regency (ha), 2019**

Kecamatan Subdistrict	Padang Penggembalaan Shepherding Field	Lahan Hijauan Makan Ternak (HMT)
(1)	(2)	(3)
Mauponggo	15 603	20
Keo Tengah	4 727	-
Nangaroro	6 975	50
Boawae	2 430	15
Aesesa Selatan	11 224	30
Aesesa	-	-
Wolowae	-	-
<b>Nagekeo</b>	<b>40 959</b>	<b>115</b>

Sumber/Source: Dinas Peternakan Kabupaten Nagekeo/Livestock Service of Nagekeo Regency

**Tabel**  
**Table** 5.4.6**Populasi Ternak Menurut Kecamatan dan Jenis Ternak di Kabupaten Nagekeo, 2019**  
**Livestock Population by Subdistrict in Nagekeo Regency, 2019**

Bulan Month	Jenis Ternak Kind of Livestock			
	Sapi Cow	Kerbau Buffalo	Kuda Horse	Kambing Goat
(1)	(2)	(3)	(4)	(5)
Januari/January	19	-	3	274
Februari/February	-	-	-	361
Maret/March	274	12	16	621
April/April	30	-	-	142
Mei/May	315	72	54	626
Juni/June	563	15	7	161
Juli/July	473	59	46	717
Agustus/August	208	67	49	156
September/September	467	17	37	201
Oktober/October	207	77	61	81
November/November	113	6	-	132
Desember/December	334	-	-	355
<b>Jumlah Total</b>	<b>3 003</b>	<b>325</b>	<b>273</b>	<b>3 827</b>

Sumber/Source: Dinas Peternakan Kabupaten Nagekeo//Livestock Service of Nagekeo Regency

**5.5 PERIKANAN  
FISHERY**

**Tabel 5.5.1 Jumlah Rumah Tangga Perikanan Tangkap Menurut Kecamatan dan Subsektor di Kabupaten Nagekeo, 2019**  
*Number of Fish Capture Households By Subdistrict and Subsector in Nagekeo Regency, 2019*

Kecamatan <i>Subdistrict</i>	Subsektor <i>Subsector</i>		Jumlah <i>Total</i>
	Perikanan laut <i>Marine Fishery</i>	Perairan Umum <i>Common Fishery</i>	
(1)	(2)	(3)	(4)
Mauponggo	31	-	31
Keo Tengah	57	-	57
Nangaroro	72	-	72
Boawae	-	-	-
Aesesa Selatan	-	-	-
Aesesa	212	-	212
Wolowae	13	-	13
<b>Nagekeo</b>	<b>1 244 186</b>	<b>1 069 226</b>	<b>713 210</b>

Sumber/Source: Dinas Kelautan dan Perikanan Kabupaten Nagekeo//Maritime and Fishery Service of Nagekeo Regency

**Tabel**  
**Table** 5.5.2

**Produksi Perikanan Laut dan Perikanan Darat Menurut Kecamatan dan Subsektor di Kabupaten Nagekeo (kg), 2019**  
**Fishery Production By Subdistrict in Nagekeo Regency (kg), 2019**

Kecamatan Subdistrict	Perikanan laut Marine Fishery	Perikanan Darat Inland Fishery		Jumlah Total
		Perairan Umum Common Fishery	Budidaya Aquaculture	
(1)		(2)	(3)	(4)
Mauponggo	193 351	-	6 900	200 251
Keo Tengah	251 891	-	300	252 191
Nangaroro	797 003	-	-	797 003
Boawae	-	-	6 700	6 700
Aesesa Selatan	-	-	1 500	1 500
Aesesa	996 603	-	57 450	1 054 053
Wolowae	182 993	-	20 000	202 993
<b>Nagekeo</b>	<b>2 421 841</b>	<b>-</b>	<b>92 850</b>	<b>2 514 691</b>

Sumber/Source: Dinas Kelautan dan Perikanan Kabupaten Nagekeo//Maritime and Fishery Service of Nagekeo Regency

**Tabel**  
**Table** 5.5.3

**Jumlah Rumah Tangga Perikanan Budidaya Menurut Kecamatan dan Jenis Budidaya di Kabupaten Nagekeo, 2019**  
**Number of Aquaculture Households by Subdistrict and Type of Aquaculture in Nagekeo Regency, 2019**

Kecamatan Subdistrict	Jenis Budidaya Type of Aquaculture						Jumlah Total
	Budidaya Laut Marine Culturer	Tambak Brackish Water Pond	Kolam Fresh Water Pond	Keramba Cage	Jaring Apung Floating Cage Net	Sawah Paddy Field	
(1)	(2)	(3)	(4)	(5)	(6)	(7)	(8)
Mauponggo	-	-	11	-	-	-	11
Keo Tengah	-	-	3	-	-	-	3
Nangaroro	-	-	-	-	-	-	-
Boawae	-	-	6	-	-	-	6
Aesesa Selatan	-	-	1	-	-	-	1
Aesesa	-	221	6	-	-	2	229
Wolowae	-	-	1	-	-	-	1
<b>Nagekeo</b>	<b>-</b>	<b>221</b>	<b>28</b>	<b>-</b>	<b>-</b>	<b>2</b>	<b>251</b>

Sumber/Source: Dinas Kelautan dan Perikanan Kabupaten Nagekeo//Maritime and Fishery Service of Nagekeo Regency

**Tabel**  
**Table** 5.5.4**Produksi Perikanan Budidaya Menurut Kecamatan dan jenis Budidaya di Kabupaten Nagekeo (kg), 2019**  
**Production of Aquaculture by Subdistrict and Type of Aquaculture in Nagekeo Regency (kg), 2019**

Kecamatan Subdistrict	Jenis Budidaya Type of Aquaculture						Jumlah Total
	Budidaya Laut Marine Culturur	Tambak Brackish Water Pond	Kolam Fresh Water Pond	Keramba Cage	Jaring Apung Floating Cage Net	Sawah Paddy Field	
(1)	(2)	(3)	(4)	(5)	(6)	(7)	(8)
Mauponggo	-	-	6,900	-	-	-	6,900
Keo Tengah	-	-	300	-	-	-	300
Nangaroro	-	-	-	-	-	-	-
Boawae	-	-	6,700	-	-	-	6,700
Aesesa Selatan	-	-	1,500	-	-	-	1,500
Aesesa	-	56,450	500	-	-	500	57,450
Wolowae	20,000	-	-	-	-	-	20,000
<b>Nagekeo</b>	<b>20,000</b>	<b>56,450</b>	<b>15,900</b>	<b>-</b>	<b>-</b>	<b>500</b>	<b>92,850</b>

Sumber/Source: Dinas Kelautan dan Perikanan Kabupaten Nagekeo//Maritime and Fishery Service of Nagekeo Regency

**Tabel** 5.5.5 **Jumlah Perahu/Kapal Penangkap Ikan Menurut Kecamatan di Kabupaten Nagekeo, 2019**  
**Number of Boat/ Fishing Ship by Subdistrict in Nagekeo Regency, 2019**

Kecamatan Subdistrict	Perahu Tanpa Motor Boat Without a Motor	Jukung	Motor Tempel Outboard Motor	Kapal Motor Boat	Jumlah Total
(1)	(2)	(3)	(4)	(5)	(6)
Mauponggo	12	21	39	21	93
Keo Tengah	24	41	23	43	131
Nangaroro	21	16	37	41	115
Boawae	-	-	-	-	-
Aesesa Selatan	-	-	-	-	-
Aesesa	27	118	121	126	392
Wolowae	16	14	38	27	95
<b>Nagekeo</b>	<b>100</b>	<b>210</b>	<b>258</b>	<b>258</b>	<b>826</b>

Sumber/Source: Dinas Kelautan dan Perikanan Kabupaten Nagekeo//Maritime and Fishery Service of Nagekeo Regency

**Tabel**  
**Table** 5.5.6**Produksi Perikanan Laut Menurut Jenis Ikan di Kabupaten Nagekeo (kg), 2019**  
**Marine Fishery Production by Kind in Nagekeo Regency (kg), 2019**

<b>Jenis Ikan</b>		<b>Produksi (kg)</b>
<b>Type of Fish</b>		<b>Production (kg)</b>
(1)	(2)	
1. Selar		110 590
2. Layang		291 414
3. Tembang		235 461
4. TeriSelar		919 914
5. Terbang		16 569
6. Kakap Merah/Bambangan		59 572
7. Belanak		19 219
8. Cakalang		45 939
9. Tenggiri		7 964
10. Kerapu Bebek		121 579
11. Kerapu Sunuk		31 122
12. Baronang		18 119
13. Pari Kembang/Pari Macan		2 938
14. Ikan Lainnya		437 344
15. Udang Lainnya		22 135
16. Cumi-Cumi		10 065
17. Tongkol Krai		50 390
18. Ekor Kuning		59 768
19. Layur		4 794
20. Tuna		4 761
21. Kerapu Karang		16 073
<b>Jumlah/Total</b>		<b>2 485 730</b>

Sumber/Source: Dinas Kelautan dan Perikanan Kabupaten Nagekeo//Maritime and Fishery Service of Nagekeo Regency



**Tabel 5.5.7** **Produksi Ikan Olahan Menurut Kecamatan di Kabupaten Nagekeo (kg/bulan), 2017-2019**  
**Processed Fish Production by Subdistrict in Nagekeo Regency (kg/month), 2017-2019**

Kecamatan Subdistrict	Penggaraman/Pengeringan Salting/Drying		
	2017	2018	2019
(1)	(2)	(3)	(4)
Mauponggo	35 500	57 921	59 079
Keo Tengah	45 755	42 326	43 173
Nangaroro	86 900	83 195	84 859
Boawae	-	-	-
Aesesa Selatan	-	-	-
Aesesa	495 187	469 621	479 013
Wolowae	105 595	98 493	100 463
<b>Nagekeo</b>	<b>768 937</b>	<b>768 937</b>	<b>766 587</b>

Sumber/Source: Dinas Kelautan dan Perikanan Kabupaten Nagekeo//Maritime and Fishery Service of Nagekeo Regency

**Tabel 5.5.8** **Produksi Bukan Ikan Menurut Kecamatan di Kabupaten Nagekeo (kg), 2019**  
**Non Fish Production by Subdistrict in Nagekeo Regency (kg), 2019**

Kecamatan Subdistrict	Cumi-cumi Squid	Udang Windu Shrimp	Rumput Laut Seaweed	Teripang Cucumber
(1)	(2)	(3)	(4)	(5)
Mauponggo	...	...	...	...
Keo Tengah	...	...	...	...
Nangaroro	...	...	...	...
Boawae	...	...	...	...
Aesesa Selatan	...	...	...	...
Aesesa	...	...	...	...
Wolowae	...	...	...	...
<b>Nagekeo</b>	<b>...</b>	<b>...</b>	<b>...</b>	<b>...</b>

Sumber/Source: Dinas Kelautan dan Perikanan Kabupaten Nagekeo//Maritime and Fishery Service of Nagekeo Regency

**Tabel** 5.5.9 **Panjang pantai dan Luas Kerusakan Menurut Kecamatan di Kabupaten Nagekeo, 2019**  
**Coastline and Damaged Area by Subdistrict in Nagekeo Regency, 2019**

Kecamatan Subdistrict	Panjang Pantai (km) CoastLine (km)	Luas Kerusakan (km) Damaged Area (km)	Persentase Kerusakan Percentage of Damaged
(1)	(2)	(3)	(4)
Mauponggo	16	4,8	30,0
Keo Tengah	19	8,0	42,1
Nangaroro	25	11,4	45,6
Boawae	-	-	-
Aesesa Selatan	-	-	-
Aesesa	35	8,7	24,8
Wolowae	27	9	33,3
<b>Nagekeo</b>	<b>122</b>	<b>41,9</b>	<b>34,34</b>

Sumber/Source: Dinas Lingkungan Kabupaten Nagekeo//Environment Service of Nagekeo Regency

## 5.6 KEHUTANAN FORESTRY

**Tabel** 5.6.1 **Luas Kawasan Hutan Menurut Kecamatan di Kabupaten Nagekeo (ha), 2019**  
*Forest Area by Subdistrict in Nagekeo Regency (ha), 2019*

Kecamatan Subdistrict	Luas Kawasan Hutan Forest Area	Persentase Percentage
(1)	(2)	(3)
Mauponggo	637	2,2
Keo Tengah	1 466	5,1
Nangaroro	4 608	16,1
Boawae	3 397	11,9
Aesesa Selatan	540	1,9
Aesesa	10 987	38,5
Wolowae	6 914	24,2
<b>Nagekeo</b>	<b>28 549</b>	<b>100,0</b>

Sumber/Source: UPT KPH Wilayah Kabupaten Nagekeo//Forestry Service of Nagekeo Regency

**Tabel** 5.6.2 **Luas Kawasan Hutan Nagekeo Menurut Fungsi di Kabupaten Nagekeo (ha), 2019**  
**Forest Area by Funtionalization in Nagekeo Regency (ha), 2019**

<b>Fungsi Functionalization</b>	<b>Luas Kawasan Hutan Forest Area</b>	<b>Persentase Percentage</b>
(1)	(2)	(3)
1. Hutan Lindung/ Hutan Produksi Terbatas <i>Protected Forest/Limited Production Forest</i>	18 806	65,9
2. Cagar Alam Darat <i>Land Natural Preserve</i>	-	-
3. Cagar Alam Laut <i>Sea Natural Preserve</i>	-	-
4. Taman Wisata Alam Laut <i>Sea National park</i>	-	-
5. Hutan Produksi Tetap <i>Permanent Production Forest</i>	9 743	34,1
6. Hutan Produksi Dikonversi <i>Converted Production Forest</i>	-	-
7. Hutan Bakau <i>Tidal Forest</i>	...	...
<b>Nagekeo</b>	<b>28 549</b>	<b>100,0</b>

Sumber/Source: UPT KPH Wilayah Kabupaten Nagekeo//Forestry Service of Nagekeo Regency

**Tabel** 5.6.3 **Hasil Hutan yang Dieksploitasi Menurut Jenis Hasil di Kabupaten Nagekeo, 2019**  
**Forestry Production by Comodity in Nagekeo Regency, 2019**

Jenis Ikan <i>Type of Fish</i>		Satuan <i>Unit</i>	Produksi (kg) <i>Production (kg)</i>
			(2)
1.	Balok/Papan/Usuk	m3	169,1
2.	Asam	kg	...
3.	Kayu Manis	ton	...
4.	Pinang Iris Kering	kg	...
5.	Kemiri Iris	ton	...
6.	Cendana	kg	...
7.	Kemendangan Gaharu	kg	...
8.	Kayu Hitam	ton	...
9.	Akar Liana	kg	...
10.	Rotan	kg	...
11.	Kayu Kuning	ton	...
12.	Kutu Lak	kg	...

Sumber/Source: UPT KPH Wilayah Kabupaten Nagekeo//Forestry Service of Nagekeo Regency





## Mining and Energy



Jumlah Air Minum yang Disalurkan  
BLUD-SPAM selama tahun 2019  
*Number of Distributed Water 2019*

**55.396**  
M<sup>3</sup>

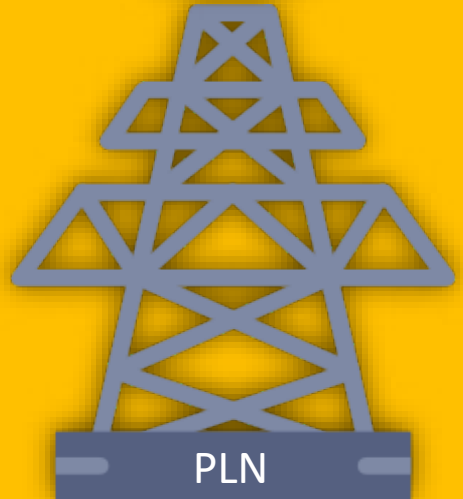
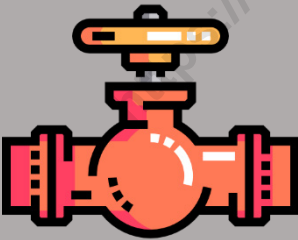





**PENJELASAN TEKNIS**

1. Industri Pengolahan adalah suatu kegiatan ekonomi yang mengubah suatu barang dasar secara mekanis, kimia, atau dengan tangan sehingga menjadi barang jadi/ setengah jadi, dan atau barang yang kurang nilainya menjadi barang yang lebih tinggi nilainya dan sifatnya lebih dekat kepada pemakai akhir. Termasuk dalam kegiatan ini adalah jasa industri dan pekerjaan perakitan (assembling).
2. Perusahaan air bersih adalah perusahaan yang mempunyai aktivitas dalam penampungan, penjernihan, dan penyaluran air baku atau air bersih dari terminal air melalui saluran air, pipa atau mobil tangki (dalam satu pengelolaan administrasi dengan kegiatan ekonomi) kepada rumah tangga, perusahaan industri, atau pengguna komersial lainnya.
3. Jumlah listrik/gas/air bersih yang terjual adalah banyaknya listrik/gas/air bersih yang disalurkan kepada pelanggan.

**TECHNICAL NOTES**

1. *Manufacturing industry is defined as an economic activity processing basic goods mechanically, chemicals, or manually into final or intermediate goods. It is also defined as processing of lower value goods into higher value goods as final or intermediate product. This activities also include services for manufacturing and assembling.*
2. *The water supply company (PDAM) is a company with several activities such as the collection and purification of water and the distribution of water to households, industries, and other commercial users.*
3. *Sold electricity/gas/cleaned water is total electricity/gas/cleaned water distributed to customers.*



## 6.1 INDUSTRI INDUSTRY

**Tabel**  
**Table** 6.1.1

**Data Sentra Produksi dan Non Sentra Produksi Menurut Bidang Usaha di Kabupaten Nagekeo, 2019**  
**Central and Non Central Production by Industrial Origin in Nagekeo Regency, 2019**

	Bidang Usaha <i>Industrial Origin</i>	Jumlah Industri <i>Number of Industry</i>		Unit Usaha <i>Unit</i>
		Sentra <i>Central</i>	Non Sentra <i>Non Central</i>	
	(1)	(2)	(3)	(4)
I	Industri Hasil Pertanian, Kehutanan			
	1. Minyak Kasar		6	6
	2. Penggilingan & Pembersihan Padi-padian		148	148
	3. Roti dan sejenisnya		15	15
	4. PengolahanTeh dan Kopi		68	68
	5. Tempe / Tahu		23	23
	6. Es			
	7. Kerupuk dan sejenisnya		42	42
	8. Kue-kue Basah		47	47
	9. Minuman Keras		12	12
	10. Garam Dapur	1		1
	11. Anyaman dari Rotan/ Bambu		102	102
	12. Ind. Minyak atsiri		2	2
	13. Ukiran dari Kayu kecuali Furnitur		7	7
	14. Percetakan			
	15. Jasa Penunjang Percetakan			
	16. Furnitur dari kayu		103	103
	17. Furnitur dari Rotan dan Bambu			
	18. Furnitur Lainnya		12	12
	19. Ind. Kerajinan yg tidak diklasifikasikan di tempat lain		8	8
	Sub Jumlah	1	595	596

	Bidang Usaha <i>Industrial Origin</i>	Jumlah Industri <i>Number of Industry</i>		Unit Usaha <i>Unit</i>
		Sentra <i>Central</i>	Non Sentra <i>Non Central</i>	
	(1)	(2)	(3)	(4)
II	Industri Aneka			
1.	Ind. Pertenunan (kecuali pertenunan karung goni dan karung lainnya)		466	466
2.	Ind. Pakaian jadi dari tekstil		32	32
	Sub Jumlah		498	498
III	Industri Logam, Mesin, Elektronik, Kimia			
1.	Pemeliharaan & Reparasi Sepeda Motor		12	12
2.	Barang dari Semen dan Kapur			
3.	Batu Bata dari Tanah Liat		28	28
4.	Alat Pemetong Dalam Rumah tangga		1	1
	Sub Jumlah		41	41
	<b>Jumlah</b>	<b>1</b>	<b>1 134</b>	<b>1 135</b>

Lanjutan Tabel/*Continued Table* 6.1.1

Bidang Usaha <i>Industrial Origin</i>		Jumlah Tenaga Kerja <i>Number of Labour</i>	Nilai Investasi (Ribu Rupiah) <i>Investment Value (Thousand Rupiahs)</i>	Nilai Produksi (Ribu Rupiah) <i>Production (Thousand Rupiahs)</i>	Nilai Bahan Baku (Ribu Rupilah) <i>Raw Material (Thousand Rupiahs)</i>
(1)		(5)	(6)	(7)	(8)
I	Industri Hasil Pertanian, Kehutanan				
1.	Minyak Kasar	25	16 250	7 220	5 450
2.	Penggilingan & Pembersihan Padi-padian	325	2 264 839	2 360 860	1 847 245
3.	Roti dan sejenisnya	15	75	1 193 290	86 646
4.	PengolahanTeh dan Kopi	136	468	5 400 000	2 104 800
5.	Tempe / Tahu	36	2 242 651	4 265 151	901 974
6.	Es				
7.	Kerupuk dan sejenisnya	42	51 450	65 520	35 280
8.	Kue-kue Basah	47	164 500	2 157 860	959 130
9.	Minuman Keras	24	36 000	1 108 080	1 051 590
10.	Garam Dapur	2	3 000	40 000	6 666
11.	Anyaman dari Rotan/ Bambu	324	81 648	1 082 320	898 014
12.	Ind. Minyak atsiri	13	580 690	1 092 573	1 000 000
13.	Ukiran dari Kayu kecuali Furnitur	10	292 500	1 315 000	662 500
14.	Percetakan				
15.	Jasa Penunjang Percetakan				
16.	Furnitur dari kayu	202	202 000	1 212 000	1 100 385
17.	Furnitur dari Rotan dan Bambu				
18.	Furnitur Lainnya	31	27 000	1 200 300	833 574
19.	Ind. Kerajinan yg tidak diklasifikasikan di tempat lain	8	4 000	31 104	11 904
Sub Jumlah		1 240	5 967 071	22 531 278	11 505 158

<b>Bidang Usaha Industrial Origin</b>		<b>Jumlah Tenaga Kerja Number of Labour</b>	<b>Nilai Investasi (Ribu Rupiah) Investment Value (Thousand Rupiahs)</b>	<b>Nilai Produksi (Ribu Rupiah) Production (Thousand Rupiahs)</b>	<b>Nilai Bahan Baku (Ribu Rupiah) Raw Material (Thousand Rupiahs)</b>
<b>(1)</b>		<b>(5)</b>	<b>(6)</b>	<b>(7)</b>	<b>(8)</b>
II	Industri Aneka				
1.	Ind. Pertenunan (kecuali pertenunan karung goni dan karung lainnya)	872	461 000	3 584 465	1 371 936
2.	Ind. Pakaian jadi dari tekstil	55	73 600	1 488 309	874 134
	Sub Jumlah	927	534 600	5 072 774	2 246 070
III	Industri Logam, Mesin, Elektronik, Kimia				
1.	Pemeliharaan & Reparasi Sepeda Motor	61	2 361 600	1 431 509	659 488
2.	Barang dari Semen dan Kapur				
3.	Batu Bata dari Tanah Liat	56	560 000	2 156 000	1 064 000
4.	Alat Pemetong Dalam Rumah tangga	1	45 000	1 067 500	4 800
	Sub Jumlah	41	2 966 600	4 655 009	1 728 288
	<b>Jumlah</b>	<b>2 208</b>	<b>9 468 271</b>	<b>32 259 061</b>	<b>15 479 516</b>

**Tabel**  
**Table** 6.1.2

**Potensi Industri Kecil Menengah yang telah Dibina Menurut Kecamatan di Kabupaten Nagekeo, 2019**  
*Managed Small and Middle Industry by Subdistrict in Nagekeo Regency, 2019*

Kecamatan Subdistrict	Unit Usaha Industry unit	Jumlah Tenaga Kerja Number of Labour	Nilai Investasi (Ribu Rupiah) Investment Value (Thousand Rupiahs)	Nilai Produksi (Ribu Rupiah) Production (Thousand Rupiahs)	Nilai Bahan Baku (Ribu Rupiah) Raw Material (Thousand Rupiahs)
(1)	(2)	(3)	(4)	(5)	(6)
Mauponggo	63	213	1 729 050	2 178 926	903 204
Keo Tengah	127	251	834 116	4 660 836	2 105 936
Nangaroro	126	306	702 945	3 835 118	2 312 103
Boawae	408	473	1 655 975	5 062 546	2 756 910
Aesesa Selatan	81	112	348 600	2 340 652	958 832
Aesesa	267	787	2 284 510	12 007 822	4 942 439
Wolowae	63	166	913 075	2 173 161	1 500 092
<b>Nagekeo</b>	<b>1 135</b>	<b>2 308</b>	<b>8 468 271</b>	<b>32 259 061</b>	<b>15 479 516</b>

Sumber/Source: Dinas Koperasi, UKM, Perindustrian & Perdagangan Kabupaten Nagekeo/Trade, Industry, UKM & Koperasi Service of Nagekeo Regency



**6.2 ENERGI  
ENERGY**

**Tabel 6.2.1** Daya Terpasang, Produksi, dan Distribusi Listrik PT. PLN (Persero) pada Cabang/Ranting PLN Menurut Kecamatan, 2019  
*Installed Electricity Power, Production, and Distribution of PT. PLN (Persero) at PLN Branch by Subdistrict, 2019*

Kecamatan Subdistrict	Daya Terpasang Installed Electricity Power (KW)	Produksi Listrik Electricity Production (KWh)	Listrik Terjual Electricity Sold (KWh)	Dipakai Sendiri Own Used (KWh)	Susut/ Hilang Shrinkage/ Lost (KWh)
(1)	(2)	(3)	(4)	(5)	(6)
Mauponggo	...	...	...	...	...
Keo Tengah	...	...	...	...	...
Nangaroro	...	...	...	...	...
Boawae	...	...	...	...	...
Aesesa Selatan	...	...	...	...	...
Aesesa	...	...	...	...	...
Wolowae	...	...	...	...	...
<b>Nagekeo</b>	...	...	...	...	...

Catatan/Note: Data Kabupaten Nagekeo tidak dapat dipisahkan dengan Kabupaten Ngada (ULP Bajawa)/Nagekeo's Data cannot be separated from Ngada's  
Sumber/Source: PT. PLN (PERSERO) Wilayah Nusa Tenggara Timur/State Electrical Provider of East Nusa Tenggara Province

**Tabel**  
**Table** 6.2.2

**Jumlah Pelanggan Listrik Menurut Kecamatan, 2015–2019**  
**Number of Electricity Customers by Subdistrict, 2015–2019**

Kecamatan Subdistrict	2015	2016	2017	2018	2019
(1)	(2)	(3)	(4)	(5)	(6)
Mauponggo	...	...	...	...	...
Keo Tengah	...	...	...	...	...
Nangaroro	...	...	...	...	...
Boawae	...	...	...	...	...
Aesesa Selatan	...	...	...	...	...
Aesesa	...	...	...	...	...
Wolowae	...	...	...	...	...
<b>Nagekeo</b>	<b>16 036</b>	<b>15 398</b>	<b>20 803</b>	...	...

Sumber/Source: PT. PLN (PERSERO) Wilayah Nusa Tenggara Timur/State Electrical Provider of East Nusa Tenggara Province

**Tabel 6.2.3** Jumlah Pelanggan dan Air yang Disalurkan Menurut Kecamatan, 2019  
*Number of Customers and Distributed Water by Subdistrict, 2019*

Kecamatan Subdistrict	Pelanggan Number of Customers	Air Disalurkan Distributed Water (m <sup>3</sup> )	Nilai Value (Rp)
(1)	(2)	(3)	(4)
Mauponggo	162	11 632	26 063 750
Keo Tengah	-	-	-
Nangaroro	371	2 850	60 516 475
Boawae	909	26 908	54 761 845
Aesesa Selatan	-	-	-
Aesesa	2 024	97 317	356 708 120
Wolowae	-	-	-
<b>Nagekeo</b>	<b>3 466</b>	<b>164 367</b>	<b>498 050 190</b>

Sumber/Source: BLUD-SPAM Kabupaten Nagekeo/BLUD-SPAM of Nagekeo Regency



## Tourism



Terdapat **142** Rumah Makan dan **16** Hotel di Kabupaten Nagekeo  
*There were **142** Restaurants and **16** Hotels in Nagekeo*



**PENJELASAN TEKNIS**

1. Pada tahun 2019 terdapat sebanyak 142 rumah makan/restoran dan 16 Hotel di Kabupaten Nagekeo.

**TECHNICAL NOTES**

1. *In 2019, There were 142 Restaurants and 16 Hotels in Nagekeo Regency*

<https://nagekeokab.bps.go.id>



**Tabel**  
**Table** 7.1

**Jumlah Rumah Makan/Restoran Menurut Kecamatan,  
2016–2019**  
**Number of Restaurants by Subdistrict, 2016–2019**

Kecamatan Subdistrict	2016	2017	2018	2019
(1)	(2)	(3)	(4)	(5)
Mauponggo	2	2	15	16
Keo Tengah	-	-	7	7
Nangaroro	4	5	10	14
Boawae	5	9	39	38
Aesesa Selatan	-	-	-	-
Aesesa	22	37	63	66
Wolowae	3	2	3	1
<b>Nagekeo</b>	<b>36</b>	<b>55</b>	<b>137</b>	<b>142</b>

Sumber/Source: Dinas Pariwisata Kabupaten Nagekeo/Tourism Service ogf Nagekeo Regency



**Tabel**  
**Table 7.2**

**Jumlah Hotel dan Akomodasi Lainnya Menurut  
Kecamatan di Kabupaten Nagekeo, 2019**  
*Number of Hotels and other accomodations by Subdistrict  
in Nagekeo Regency, 2019*

Kecamatan Subdistrict	Hotel Bintang Star Hotel	Hotel Non Bintang Non Star Hotel
(1)	(2)	(3)
Mauponggo	-	-
Keo Tengah	-	-
Nangaroro	-	-
Boawae	-	3
Aesesa Selatan	-	-
Aesesa	-	13
Wolowae	-	-
<b>Nagekeo</b>	<b>-</b>	<b>16</b>

Sumber/Source: Dinas Pariwisata Kabupaten Nagekeo/Tourism Service ogf Nagekeo Regency

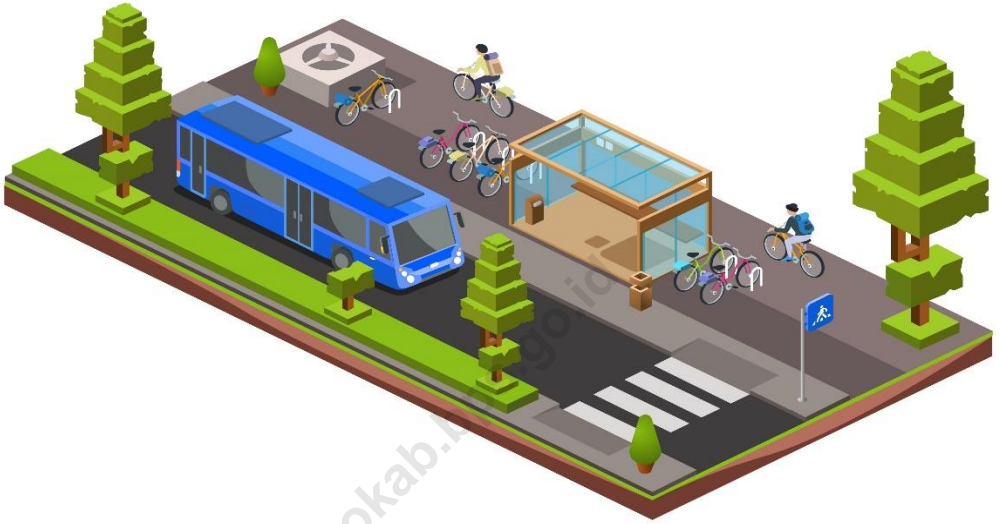

### Jumlah Kendaraan Bermotor Number of Vehicle



1320



3 Pelabuhan Laut  
Sea Port



2 Kantor Pos Pembantu  
Post Offices Subsidiaries



**PENJELASAN TEKNIS**

1. Data Transportasi meliputi :
  - a. Panjang Jalan
  - b. Angkutan Darat
  - c. Angkutan Laut
2. Kendaraan bermotor adalah setiap kendaraan yang digerakkan oleh peralatan teknik yang ada pada kendaraan tersebut, biasanya digunakan untuk angkutan orang atau barang di atas jalan raya selain kendaraan yang berjalan diatas rel. Kendaraan bermotor yang dicatat adalah semua jenis kendaraan kecuali kendaraan bermotor TNI/Polri dan Korps Diplomatik.
3. Data panjang jalan yang disajikan dalam publikasi ini bersumber dari dinas pekerjaan umum dan penataan ruang.

**TECHNICAL NOTES**

1. *Data on transportations covering:*
  - a. *Length of road*
  - b. *Land transportation*
  - c. *Sea transportation*
2. *Motor vehicles are any kind of vehicles motorized by machine set up in those vehicles. They are usually used for transporting peoples and goods on roads except vehicles moving along a railway line. The data cover all kinds of motor vehicles except those belong to Indonesia Army Force, Indonesian state police, and diplomatic corps.*
3. *Data of the length of road presented in this publication were taken from public works office and Spatial Planning..*



## 8.1 TRANSPORTASI TRANSPORTATION

**Tabel 8.1.1 Panjang Jalan Menurut Tingkat Kewenangan Pemerintahan di Kabupaten Nagekeo (km), 2017–2019**  
*Length of Roads by Level of Government Authority in Nagekeo Regency (km), 2017–2019*

<b>Tingkat Kewenangan Pemerintahan Level of Government Authority</b>	<b>2017</b>	<b>2018</b>	<b>2019</b>
(1)	(2)	(3)	(4)
Negara/State	...	92,00	92,00
Provinsi/Province	...	75,00	75,00
Kabupaten/Kota Regency/Municipality	564,23	564,23	564,23
<b>Jumlah/Total</b>	<b>731,24</b>	<b>731,24</b>	<b>731,24</b>

Sumber/Source: Dinas Perkerjaan Umum dan Penataan Ruang Kabupaten Nagekeo /Office of Public Works and Spatial Planning of Nagekeo Regency

**Tabel 8.1.2 Panjang Jalan Menurut Jenis Permukaan Jalan di Kabupaten Nagekeo (km), 2017–2019**  
**Table 8.1.2 Length of Roads by Type of Road Surface in Nagekeo Regency (km), 2017–2019**

<b>Jenis Permukaan Jalan</b> <i>Type of Road Surface</i>	<b>2017</b>	<b>2018</b>	<b>2019</b>
(1)	(2)	(3)	(4)
Aspal/ <i>Paved</i>	130,68	171,73	198,52,00
Kerikil/ <i>Gravel</i>	219,13	207,99	234,26
Tanah/ <i>Soil</i>	...	...	...
Lainnya/ <i>Others</i>	214,13	214,14	131,45
<b>Jumlah/Total</b>	<b>563,94</b>	<b>593,84</b>	<b>564,23</b>

Sumber/*Source*: Dinas Perkerjaan Umum dan Penataan Ruang Kabupaten Nagekeo /*Office of Public Works and Spatial Planning of Nagekeo Regency*

**Tabel 8.1.3** Panjang Jalan Menurut Kondisi Jalan di Kabupaten Nagekeo (km), 2017–2019  
**Table 8.1.3** Length of Roads by Condition of Roads in Nagekeo Regency(km), 2017–2019

Kondisi Jalan Condition of Roads	2017	2018	2019
(1)	(2)	(3)	(4)
Baik/Good	204,92	207,10	216,17
Sedang/Moderate	35,32	35,33	53,94
Rusak/Damage	37,63	37,64	18,72
Rusak Berat/Severely Damage	286,36	286,35	275,40
<b>Jumlah/Total</b>	<b>564,23</b>	<b>564,23</b>	<b>564,23</b>

Sumber/Source: Dinas Perkerjaan Umum dan Penataan Ruang Kabupaten Nagekeo /Office of Public Works and Spatial Planning of Nagekeo Regency



**Tabel 8.1.4** Jumlah Kendaraan Bermotor Menurut Jenis di Kabupaten Nagekeo, 2017-2019  
**Table 8.1.4** Number of Vehicle by Type in Nagekeo Regency, 2017-2019

Jenis Kendaraan Type of Vehicle	Tahun Year		
	2017	2018	2019
(1)	(2)	(3)	(4)
1. Sepeda Motor	1 083	1 287	550
2. Sedan	-	-	-
3. Jeep	3	-	-
4. Station Wagon	-	-	-
5. Minibus	67	102	34
6. Bus	-	-	-
7. Microbus	2	1	1
8. Truck	1	2	-
9. Pickup	115	171	66
10. Light Truck	21	31	7
11. Dump	10	-	-
12. Tangki	2	-	-
13. Box	-	-	-
14. Ransus	-	-	-
15. Tronton	-	-	-
<b>Jumlah/Total</b>	<b>1 304</b>	<b>15 594</b>	<b>658</b>

Sumber/Source: Dinas Perhubungan Kabupaten Nagekeo /Transportation Service of Nagekeo Regency

**Tabel 8.1.5** Banyaknya Pelabuhan Laut Menurut Kecamatan di Kabupaten Nagekeo, 2017-2019  
**Table** *Number of Harbour by Subdistrict in Nagekeo Regency, 2017-2019*

Kecamatan Subdistrict	Tahun Year		
	2017	2018	2019
(1)	(2)	(3)	(4)
Mauponggo	1	1	1
Keo Tengah	-	-	-
Nangaroro	-	-	-
Boawae	-	-	-
Aesesa Selatan	-	-	-
Aesesa	2	2	2
Wolowae	-	-	-
<b>Nagekeo</b>	<b>3</b>	<b>3</b>	<b>3</b>

Sumber/Source: Dinas Perhubungan Kabupaten Nagekeo /Transportation Service of Nagekeo Regency

**Tabel 8.1.6** Arus Penumpang Kapal Laut Menurut Bulan di Kabupaten Nagekeo, 2019  
**Table** *Passenger Ship Flows by Month in Nagekeo Regency, 2019*

Bulan Month	Jumlah Penumpang Number of Passengers	
	Naik Ride	Turun Down
(1)	(2)	(3)
Januari/January	81	35
Februari/February	108	61
Maret/March	253	137
April/April	219	223
Mei/May	261	244
Juni/June	253	477
Juli/July	241	425
Agustus/August	33	169
September/September	147	290
Oktober/October	55	104
November/November	180	263
Desember/December	140	238
<b>Jumlah Total</b>	<b>1 971</b>	<b>2 666</b>

Sumber/Source: Data Administrasi Pelabuhan di Kabupaten Nagekeo/Based on Port's Administration Data in Nagekeo Regency

**Tabel**  
**Table** 8.1.7

**Volume Bongkar Muat Barang Menurut Bulan di  
Kabupaten Nagekeo, 2019**  
*Volume of Goods by Month in Nagekeo Regency, 2019*

Bulan Month	Volume Barang Volume of Goods			
	Bongkar Unload		Muat Load	
	Ton	m3	Ton	m3
(1)	(2)	(3)	(4)	(5)
Januari/January	1 968	-	-	-
Februari/February	2 360	-	-	-
Maret/March	4 478	-	-	-
April/April	1 264	-	7	-
Mei/May	1 922	-	-	-
Juni/June	1 915	-	202	-
Juli/July	1 119	-	145	-
Agustus/August	3 414	-	44	-
September/September	5 854	-	159	-
Oktober/October	5 469	-	189	-
November/November	3 008	-	255	-
Desember/December	4 546	-	48	-
<b>Jumlah Total</b>	<b>37 317</b>	<b>-</b>	<b>1 049</b>	<b>-</b>

Sumber/Sources: Data Administrasi Pelabuhan di Kabupaten Nagekeo/Based on Port's Administration Data in Nagekeo Regency

**Tabel 8.1.8** Volume Bongkar Muat Hewan Melalui Pelabuhan Laut Menurut Bulan di Kabupaten Nagekeo, 2019  
**Table 8.1.8** Number of Livestock Loaded by Month in Nagekeo Regency, 2019

Bulan Month	Hewan Livestock	
	Bongkar Unload	Muat Load
(1)	(2)	(3)
Januari/January	-	372
Februari/February	-	500
Maret/March	-	682
April/April	-	436
Mei/May	-	1 230
Juni/June	-	957
Juli/July	-	2 347
Agustus/August	-	999
September/September	-	1 017
Oktober/October	-	878
November/November	-	1 243
Desember/December	-	906
<b>Jumlah Total</b>	-	<b>11 567</b>

Sumber/Source: Data Administrasi Pelabuhan di Kabupaten Nagekeo/Based on Port's Administration Data in Nagekeo Regency

## 8.2 KOMUNIKASI COMMUNICATION

**Tabel 8.2.1** Jumlah Kantor Pos Pembantu Menurut Kecamatan di Kabupaten Nagekeo, 2019  
*Number of Post Offices Subsidiaries by Subdistrict in Nagekeo Regency, 2016–2019*

Kecamatan Subdistrict	2016	2017	2018	2019
(1)	(2)	(3)	(4)	(5)
Mauponggo	-	-	-	-
Keo Tengah	-	-	-	-
Nangaroro	-	-	-	-
Boawae	1	1	1	1
Aesesa Selatan	-	-	-	-
Aesesa	1	1	1	1
Wolowae	-	-	-	-
<b>Nagekeo</b>	<b>2</b>	<b>2</b>	<b>2</b>	<b>2</b>

Sumber/Source: Kantor Pos Kabupaten Nagekeo/Post Office of Nagekeo Regency





**KUD**

**6 UNIT**

**KOPERASI**

**NON KUD**

**87 UNIT**





**PENJELASAN TEKNIS**

1. Koperasi adalah badan usaha yang beranggotakan orang seorang atau badan hukum koperasi dengan melandaskan kegiatannya berdasarkan prinsip koperasi sekaligus sebagai gerakan ekonomi rakyat yang berdasar atas asas kekeluargaan.

**TECHNICAL NOTES**

1. *Cooperative is an establishment that its members are people or establishments with legal status of cooperative and its activities based or people economic movement.*

<https://nagekeokab.bps.go.id>



**Tabel**  
**Table** 9.1**Jumlah Koperasi Aktif Menurut Kecamatan di Kabupaten Nagekeo, 2019**  
**Number of Active Cooperative by Subdistrict in Nagekeo Regency, 2019**

Kecamatan Subdistrict	KUD	NON KUD	Jumlah
(1)	(2)	(3)	(4)
Mauponggo	1	12	13
Keo Tengah	-	15	15
Nangaroro	1	12	13
Boawae	1	21	22
Aesesa Selatan	-	3	3
Aesesa	3	21	24
Wolowae	-	3	3
<b>Nagekeo</b>	<b>6</b>	<b>87</b>	<b>93</b>

Sumber/Source: Dinas Koperasi, UKM, Perindustrian & Perdagangan Kab. Nagekeo/ Trade, Industry, UKM and Koperasi Service of Nagekeo Regency

**Tabel**  
**Table** 9.2**Jumlah Koperasi Menurut Jenis Koperasi dan Kecamatan di Kabupaten Nagekeo, 2019**  
**Number of Cooperative by Kind of Cooperative and Subdistrict in Nagekeo Regency, 2019**

Kecamatan Subdistrict	Jenis Koperasi/ Kind of Cooperative					Jumlah Total
	KUD	KSP	KOPKAR	KOPDIT	Lainnya Other	
(1)	(2)	(3)	(4)	(5)	(6)	(7)
Mauponggo	1	7	-	5	-	13
Keo Tengah	-	8	-	4	2	14
Nangaroro	1	7	-	3	4	15
Boawae	1	14	1	3	3	22
Aesesa Selatan	-	1	-	-	2	3
Aesesa	3	9	-	2	10	24
Wolowae	-	1	-	-	3	4
<b>Nagekeo</b>	<b>6</b>	<b>47</b>	<b>1</b>	<b>17</b>	<b>24</b>	<b>95</b>

Sumber/Source: Dinas Koperasi, UKM, Perindustrian & Perdagangan Kab. Nagekeo/ Trade, Industry, UKM and Koperasi Service of Nagekeo Regency

**Tabel 9.3**  
**Table**

**Banyaknya Anggota Koperasi Menurut Jenis dan Kecamatan di Kabupaten Nagekeo , 2019**  
**Number of Cooperative's Members by Subdistrict in Nagekeo Regency, 2019**

Kecamatan Subdistrict	Jenis Koperasi/ Kind of Cooperative					Jumlah Total
	KUD	KSP	KOPKAR	KOPDIT	Lainnya Other	
(1)	(2)	(3)	(4)	(5)	(6)	(7)
Mauponggo	1 709	1 494	-	11 655	-	14 868
Keo Tengah	-	548	-	5 125	485	6158
Nangaroro	24	535	-	457	216	1232
Boawae	1 945	542	58	14 329	720	17 594
Aesesa Selatan	-	46	-	-	269	315
Aesesa	4 502	263	-	137	2 346	7248
Wolowae	-	-	-	-	250	250
<b>Nagekeo</b>	<b>8 180</b>	<b>3 428</b>	<b>58</b>	<b>31 713</b>	<b>4 286</b>	<b>47 665</b>

Sumber/Source: Dinas Koperasi, UKM, Perindustrian & Perdagangan Kab. Nagekeo/ Trade, Industry, UKM and Koperasi Service of Nagekeo Regency

**Tabel 9.4** Komposisi Giro Bank di Kabupaten Nagekeo per 31 Desember, 2018 (rupiah)  
**Table 9.4** *Composition of Giro at the end of 31 December in Nagekeo Regency, 2018 (rupiahs)*

Status		2018
Status		
(1)		(2)
I	Pemerintah/ <i>Government</i>	18 651 051 068
1.	Giro Pemerintah <i>Government Giro</i>	712 322 539
2.	Lainnya <i>Others</i>	17 938 728 529
3.	Pemerintah Campuran <i>Compound</i>	-
II	Swasta/ <i>Private</i>	23 664 196298
1.	Koperasi <i>Union</i>	1 710 150
2.	Lainnya <i>Others</i>	23 662 486 148
III	Perorangan/ <i>Personal</i>	3 437 970 729
<b>Jumlah/Total</b>		<b>45 753 218 096</b>

Catatan/Note: Data tahun 2019 tidak tersedia/2019 Data Not Available

Sumber/Source: Gabungan Lembaga Keuangan Bank di Kabupaten Nagekeo/Several Banks Operating in Nagekeo Regency

**Tabel**  
**Table 9.5**

**Jenis Simpanan Bank di Kabupaten Nagekeo Per 31 Desember, 2018 (rupiah)**  
*Saving at the end 31 December by Kind in Nagekeo Regency, 2018 (rupiahs)*

<b>Status</b>		<b>2018</b>
<b>Status</b>		
<b>(1)</b>		<b>(2)</b>
I	Tabungan/ <i>Saving</i>	340 540 877 733
II	Simpanan Berjangka/ <i>Deposit</i>	83 523 755 623
1.	Deposito	83 523 755 623
2.	PKBB	-
3.	Bank	-
<b>Jumlah/Total</b>		<b>424 064 633 356</b>

Catatan/Note: Data tahun 2019 tidak tersedia/2019 Data Not Available

Sumber/Source: Gabungan Lembaga Keuangan Bank di Kabupaten Nagekeo/Several Banks Operating in Nagekeo Regency



**Tabel 9.6**  
**Table****Jenis Simpanan Bank di Kabupaten Nagekeo Per 31 Desember, 2018 (rupiah)**  
**Saving at the end 31 December by Kind in Nagekeo Regency, 2018 (rupiahs)**

Status		2018
Status		
(1)		(2)
1.	Pertanian / Agriculture	42 567 353 480
2.	Peternakan/ Livestock	30 530 528 105
3.	Perikanan/ Fishery	27 561 444 861
4.	Pertambangan/ Mining	-
5.	Perindustrian/ Manufacturing	8 901 358 822
6.	Listrik & Air/ Electricity & Water	-
7.	Konstruksi bangunan/ Construction	8 901 358 822
8.	Perdagangan/ Trade	181 730 337 385
9.	Pengangkutan/ Transportation	6 602 834 867
10.	Jasa-jasa/ Services	5 215 039 793
2.	PKBB	5 215 039 793
3.	Bank	-
11.	Lainnya/ Others	245 328 864 835
<b>Jumlah/Total</b>		<b>557 376 864 533</b>

Catatan/Note: Data tahun 2019 tidak tersedia/2019 Data Not Available

Sumber/Source: Gabungan Lembaga Keuangan Bank di Kabupaten Nagekeo/Several Banks Operating in Nagekeo Regency

**Tabel 9.7** Pinjaman Pada Bank di Kabupaten Nagekeo Menurut Jenis Penggunaan, 2018 (rupiah)  
**Table 9.7** *Bank Loans by Utilized in Nagekeo Regency, 2018 (rupiahs)*

Status		2018
Status		
(1)		(2)
I	Modal Kerja/ <i>Capital</i>	274 488 837 707
II	Investasi/ <i>Investment</i>	16 837 141 786
III	Konsumsi/ <i>Consumption</i>	328 834 885 042
<b>Jumlah/Total</b>		<b>621 160 864 534</b>

Catatan/Note: Data tahun 2019 tidak tersedia/2019 Data Not Available

Sumber/Source: Gabungan Lembaga Keuangan Bank di Kabupaten Nagekeo/Several Banks Operating in Nagekeo Regency

<https://nagekeokab.bps.go.id>





## Population Expenditure

55,9 %  
Makanan  
Food



44,1%  
Non-Makanan  
Non-Food



Pengeluaran Penduduk Menurut Kelompok Makanan dan Non Makanan  
*Population Expenditure by Total Food and Non-Food*



**PENJELASAN TEKNIS**

1. Ketersediaan pangan per kapita adalah ketersediaan pangan dibagi dengan jumlah penduduk pertengahan tahun. Ketersediaan pangan perkapita bisa dalam bentuk kuantum maupun unsur gizi yaitu kalori, protein, dan lemak.
2. Data pengeluaran dan konsumsi penduduk menurut kelompok barang diperoleh dari Survei Sosial Ekonomi Nasional (Susenas) Panel.
3. Data konsumsi/pengeluaran yang dikumpulkan pada Susenas Panel dibagi menjadi dua kelompok yaitu konsumsi makanan dan bukan makanan.
4. Untuk mengukur kemiskinan BPS menggunakan konsep kemampuan memenuhi kebutuhan dasar (basic need approach). Dengan pendekatan ini, kemiskinan dipandang sebagai ketidakmampuan dari sisi ekonomi untuk memenuhi kebutuhan dasar makanan dan bukan makanan yang diukur dari sisi pengeluaran. Metode yang digunakan adalah menghitung garis kemiskinan (GK) yang terdiri dari dua komponen yaitu garis kemiskinan makanan (GKM) dan garis kemiskinan nonmakanan (GKNM).

**TECHNICAL NOTES**

1. *Per capita food availability is total food availability divided by number of population in the middle of the year. It is presented in terms of quantity as well as nutrient content such as calories, proteins, and fats.*
2. *Data on consumer expenditure and consumption by commodity group of expenditure are obtained from the national socio economic survey (Susenas) Panel.*
3. *The data of consumption/expenditure collected in Susenas Panel are divided into two groups namely food and nonfood consumption.*
4. *To measure poverty BPS using the concept of basic needs approach. Therefore, poverty is viewed as economic inability to fulfill food and non-food basic needs which are measured by consumption/expenditure. The method used is calculating poverty line which consists of two components that are food poverty line (FPL) and Non-food poverty line (NFPL).*



**Tabel**  
**Table** 10.1

**Rata-rata Pengeluaran per Kapita Sebulan Menurut Kelompok Komoditas (rupiah) di Kabupaten Nagekeo 2018 dan 2019**  
*Monthly Average Expenditure per Capita by Commodity Group (rupiahs) in Nagekeo Regency 2018 and 2019*

<b>Kelompok Komoditas/Commodity Group</b>	<b>2018</b>	<b>2019</b>
(1)	(2)	(3)
<b>Makanan/Food</b>		
Padi-padian/ <i>Cereals</i>	102 334	83 889
Umbi-umbian/ <i>Tubers</i>	5 772	4 578
Ikan/udang/cumi/kerang/ <i>Fish/shrimp/common squid/shells</i>	28 873	31 172
Daging/ <i>Meat</i>	21 348	14 132
Telur dan susu/ <i>Eggs and milk</i>	16 349	14 651
Sayur-sayuran/ <i>Vegetables</i>	41 227	37 233
Kacang-kacangan/ <i>Legumes</i>	5 799	4 322
Buah-buahan/ <i>Fruits</i>	16 984	12 269
Minyak dan kelapa/ <i>Oil and coconut</i>	10 747	9 479
Bahan minuman/ <i>Beverage stuffs</i>	17 960	16 056
Bumbu-bumbuan/ <i>Spices</i>	7 912	6 963
Konsumsi lainnya/ <i>Miscellaneous food items</i>	3 863	3 024
Makanan dan minuman jadi/ <i>Prepared food and beverages</i>	68 269	52 448
Rokok/ <i>Cigarettes</i>	40 325	42 994
<b>Jumlah makanan/Total food</b>	<b>387 760</b>	<b>333 211</b>
<b>Bukan makanan/Non-food</b>		
Perumahan dan fasilitas rumah tangga/ <i>Housing and household facilities</i>	175 528	148 634
Aneka komoditas dan jasa/ <i>Goods and services</i>	72 614	54 749
Pakaian alas kaki dan tutup kepala/ <i>Clothing footwear and headgear</i>	15 281	13 660
Komoditas tahan lama/ <i>Durable goods</i>	25 104	19 382
Pajak pungutan dan asuransi/ <i>Taxes and insurance</i>	18 646	18 129
Keperluan pesta dan upacara/kenduri/ <i>Parties and ceremonies</i>	9 203	8 115
<b>Jumlah bukan makanan/Total non-food</b>	<b>316 376</b>	<b>262 669</b>
<b>Jumlah/Total</b>	<b>704 136</b>	<b>595 880</b>

Sumber/Source: BPS Survei Sosial Ekonomi Nasional (Susenas) Maret/BPS-Statistics Indonesia National Socioeconomic Survey March



**Tabel**  
**Table** 10.2

**Persentase Pengeluaran per Kapita Sebulan Menurut Kelompok Komoditas di Kabupaten Nagekeo 2018 dan 2019**  
**Percentage of Monthly Expenditure per Capita by Commodity Group in Nagekeo Regency 2018 and 2019**

<b>Kelompok Komoditas/Commodity Group</b>	<b>2018</b>	<b>2019</b>
(1)	(2)	(3)
<b>Makanan/Food</b>		
Padi-padian/ <i>Cereals</i>	14,5	14,1
Umbi-umbian/ <i>Tubers</i>	0,8	0,8
Ikan/udang/cumi/kerang/ <i>Fish/shrimp/common squid/shells</i>	4,1	5,2
Daging/ <i>Meat</i>	3,0	2,4
Telur dan susu/ <i>Eggs and milk</i>	2,3	2,5
Sayur-sayuran/ <i>Vegetables</i>	5,9	6,2
Kacang-kacangan/ <i>Legumes</i>	0,8	0,7
Buah-buahan/ <i>Fruits</i>	2,4	2,1
Minyak dan kelapa/ <i>Oil and coconut</i>	1,5	1,6
Bahan minuman/ <i>Beverage stuffs</i>	2,6	2,7
Bumbu-bumbuan/ <i>Spices</i>	1,1	1,2
Konsumsi lainnya/ <i>Miscellaneous food items</i>	0,5	0,5
Makanan dan minuman jadi/ <i>Prepared food and beverages</i>	9,7	8,8
Rokok/ <i>Cigarettes</i>	5,7	7,2
<b>Jumlah makanan/Total food</b>	<b>55,1</b>	<b>55,9</b>
<b>Bukan makanan/Non-food</b>		
Perumahan dan fasilitas rumah tangga/ <i>Housing and household facilities</i>	24,9	24,9
Aneka komoditas dan jasa/ <i>Goods and services</i>	10,3	9,2
Pakaian alas kaki dan tutup kepala/ <i>Clothing footwear and headgear</i>	2,2	2,3
Komoditas tahan lama/ <i>Durable goods</i>	3,6	3,3
Pajak pungutan dan asuransi/ <i>Taxes and insurance</i>	2,6	3,0
Keperluan pesta dan upacara/kenduri/ <i>Parties and ceremonies</i>	1,3	1,4
<b>Jumlah bukan makanan/Total non-food</b>	<b>44,9</b>	<b>44,1</b>
<b>Jumlah/Total</b>	<b>100,0</b>	<b>100,0</b>

Sumber/Source: BPS Survei Sosial Ekonomi Nasional (Susenas) Maret/BPS-Statistics Indonesia National Socioeconomic Survey March

**Tabel**  
**Table** 10.3**Persentase Penduduk Menurut Golongan Pengeluaran Per Kapita Sebulan di Kabupaten Nagekeo 2018 dan 2019**  
*Percentage of Population by Per Capita Spending Group a Month in Nagekeo Regency 2018 and 2019*

<b>Golongan Pengeluaran</b> <i>Spending Group</i> <b>(Rp)</b>	<b>2018</b>	<b>2019</b>
(1)	(2)	(3)
< 150 000	NA	N/A
150 000–199 999	NA	N/A
200 000–299 999	7,92	20,58
300 000–499 999	31,03	30,54
500 000–749 999	24,33	17,14
750 000–999 999	17,01	14,06
> 1 000 000	19,06	14,09
<b>Jumlah/Total</b>	<b>100,00</b>	<b>100,00</b>

Sumber/Source: BPS Survei Sosial Ekonomi Nasional (Susenas) Maret/BPS-Statistics Indonesia National Socioeconomic Survey March

**Tabel 10.4**      **Tingkat Ketersediaan Produksi Pangan Setara Beras (PSB) Menurut Kecamatan di Kabupaten Nagekeo, 2019**  
**Availability of Food Production Equivalent to Rice by Subdistrict in Nagekeo Regency, 2019**

Kecamatan Subdistrict	Ketersediaan Produksi PSB (ton) Production Availability (ton)			Kebutuhan Beras/ Kap/ Bulan Monthly percapita rice Necessity
	Beras Rice	Non Beras Non Rice	Jumlah Total	
(1)	(2)	(3)	(4)	
Mauponggo	442,89	97,22	540,11	253,48
Keo Tengah	79,13	-	79,13	165,56
Nangaroro	1 582,17	1 914,66	3 496,83	211,73
Boawae	1 914,27	3 585,97	5 500,24	418,10
Aesesa Selatan	307,72	2 451,86	2 759,58	77,07
Aesesa	13 950,34	2 339,43	16 289,77	417,88
Wolowae	153,61	551,50	705,11	60,27
<b>Nagekeo</b>	<b>18 430,13</b>	<b>10 940,64</b>	<b>29 370,77</b>	<b>1 604,09</b>

Sumber/Source: Dinas Pangan Daerah Kabupaten Nagekeo/Food Agency Office of Nagekeo Regency



Terdapat 8 Pasar Umum dan 1 pasar Desa pada tahun 2017  
*There were 8 Public Market and 1 Village Market in 2017*





**PENJELASAN TEKNIS****TECHNICAL NOTES**

1. Terdapat sebanyak 8 Pasar Umum di Kabupaten Nagekeo pada tahun 2019.
  2. Terdapat sebanyak 351 Perusahaan yang berbadan hukum di Kabupaten Nagekeo pada tahun 2019.
1. *There were 8 Public Market in Nagekeo Regency in 2019.*
  2. *There were 351 Legal Company in Nagekeo Regency in 2019.*

<https://nagekeokab.bps.go.id>



**Tabel**  
**Table** 11.1

**Jumlah Sarana Perdagangan Menurut Jenisnya di  
Kabupaten Nagekeo, 2016–2019**  
**Number of Trading Facilities by Type of Facility in Nagekeo  
Regency, 2016–2019**

<b>Jenis Sarana Perdagangan</b> <b>Type of Trading Facilities</b>	<b>2016</b>	<b>2017</b>	<b>2018</b>	<b>2019</b>
(1)	(2)	(3)	(4)	(5)
Pasar Umum/ <i>Public Market</i>	8	8	...	...
Pasar Desa/ <i>Village Market</i>	1	1	...	...
Toko/ <i>Store</i>	17	43	...	...
Kios	483	533	...	...
Warung	43	121	...	...
<b>Jumlah/Total</b>	552	706	...	...

Sumber/*Source*: Dinas Koperasi, UKM, Perindustrian & Perdagangan Kab. Nagekeo/ *Trade, Industry, UKM and Koperasi Service of Nagekeo Regency*



**Tabel**  
**Table** 11.2**Jumlah Perusahaan Menurut Bentuk Badan Hukum di  
Kabupaten Nagekeo, 2016-2019**  
**Number of Company by Its Legal Form, 2016-2019**

<b>Badan Hukum Legal Entity</b>	<b>2016</b>	<b>2017</b>	<b>2018</b>	<b>2019</b>
(1)	(2)	(3)	(4)	(5)
PT	4	5	19	19
CV/Firma	54	60	87	87
Koperasi	81	81	81	93
Perorangan	85	92	152	152
Lainnya	-	-	-	-
<b>Jumlah/Total</b>	<b>224</b>	<b>238</b>	<b>339</b>	<b>351</b>

Sumber/Source: Dinas Koperasi, UKM, Perindustrian & Perdagangan Kab. Nagekeo/ Trade, Industry, UKM and Koperasi Service of Nagekeo Regency

**Tabel**  
**Table** 11.3

**Jumlah Pedagang Menurut Kecamatan di Kabupaten Nagekeo, 2019**  
**Number of Marketeer by Subdistrict in Nagekeo Regency, 2019**

Kecamatan Subdistrict	Pedagang Besar	Pedagang Manengah	Pedagang Kecil
(1)	(2)	(3)	(4)
Mauponggo	-	-	145
Keo Tengah	-	-	182
Nangaroro	-	-	181
Boawae	-	-	1 103
Aesesa Selatan	-	-	-
Aesesa	-	-	1 366
Wolowae	-	-	-
<b>Nagekeo</b>	-	-	<b>2 977</b>

Sumber/Source: Dinas Koperasi, UKM, Perindustrian & Perdagangan Kab. Nagekeo/ Trade, Industry, UKM and Koperasi Service of Nagekeo Regency

**Tabel**  
**Table** 11.4**Jumlah Alat UTTP Menurut Jenis di Kabupaten Nagekeo, 2016- 2019**  
**Number of UTTP Tools by Kind in Nagekeo Regency, 2015- 2019**

Jenis Sarana Perdagangan <i>Type of Trading Facilities</i>	2017	2018	2019
(1)	(2)	(3)	(4)
1. Meteran	-	-	-
2. Takaran	2	2	2
3. Timbangan Sentisimal	48	48	48
4. Timbangan Bobot Ingsut	-	-	-
5. Timbangan Meja	60	60	60
6. Dacing Logam	8	8	8
7. Timbangan Cepat	-	-	-
8. Timbangan Pegas	102	102	102
9. Timbangan Kuadran	-	-	-
10. Timbangan Ternak	-	-	-
11. Anak Timbangan Biasa	550	550	550
12. Anak Timbangan Halus	-	-	-
13. Neraca	-	-	-
14. Pompa Ukuran BBM	-	2	2
15. Timbangan Elektronik	-	-	-

Sumber/Source: Dinas Koperasi, UKM, Perindustrian & Perdagangan Kab. Nagekeo/ Trade, Industry, UKM and Koperasi Service of Nagekeo Regency



## System of Regional Accounts

Laju pertumbuhan PDRB 3 lapangan Usaha Utama Penyumbang PDRB Kabupaten Nagekeo 2017-2019  
Growth Rate of GRDP for 3 Main Industry in Negekeo Regency 2017-2019

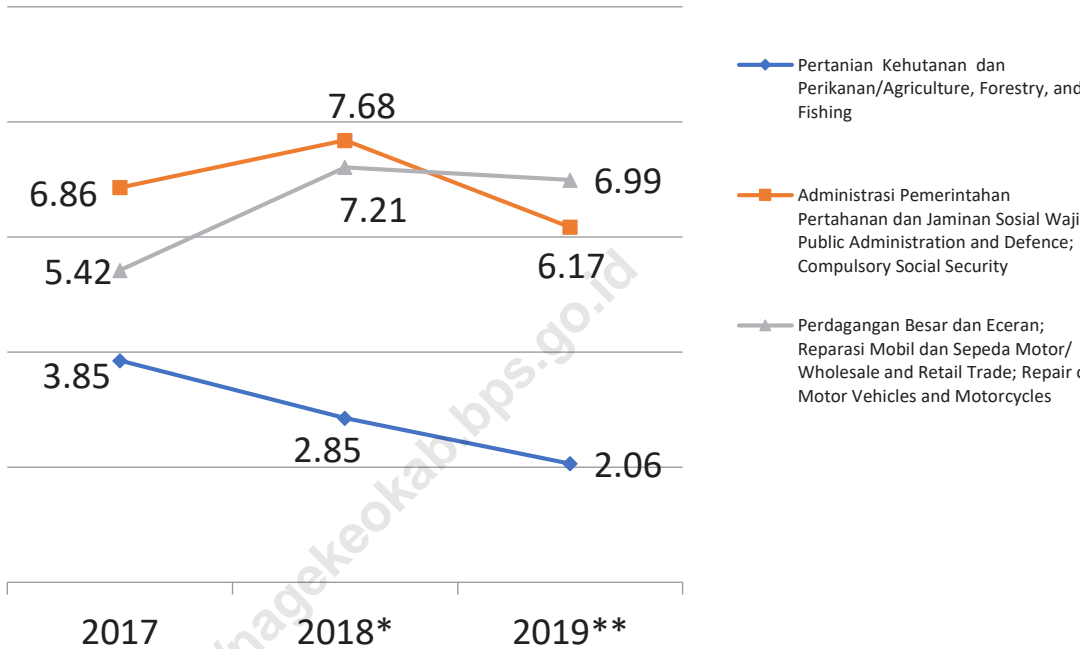

3 Lapangan Usaha Utama Penyumbang PDRB Kabupaten Nagekeo 2019  
3 Main Industry Distributor for Nagekeo's GRDP

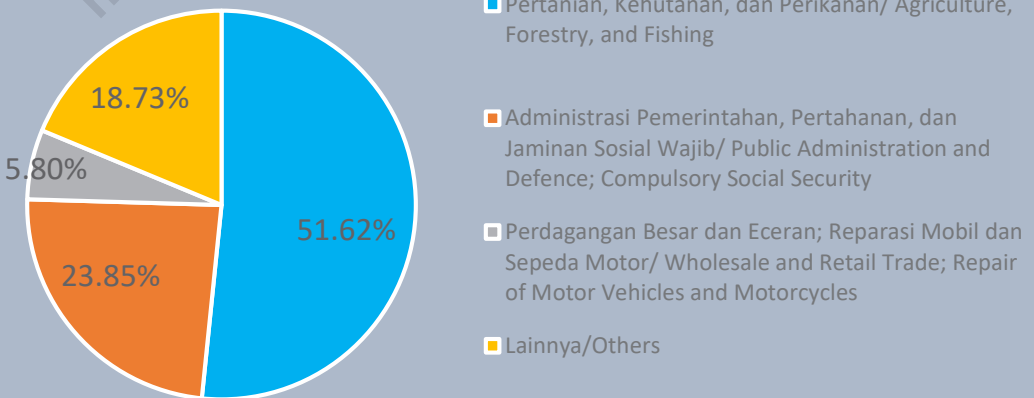



**PENJELASAN TEKNIS**

1. Produk Domestik Regional Bruto (PDRB) menggambarkan kemampuan suatu wilayah untuk menciptakan output (nilai tambah) pada suatu waktu tertentu. Untuk menyusun PDRB digunakan dua pendekatan yaitu sektoral dan penggunaan. Keduanya menyajikan komposisi data nilai tambah menurut sumber kegiatan ekonomi (sektoral) dan menurut komponen penggunaannya. PDRB dari sisi sektoral merupakan penjumlahan seluruh komponen nilai tambah bruto yang mampu diciptakan oleh sektor-sektor ekonomi atas berbagai aktivitas produksinya. Sedangkan dari sisi penggunaan menjelaskan tentang penggunaan dari nilai tambah tersebut.
2. Penyajian PDRB menurut sektor dirinci menurut total nilai tambah dari seluruh sektor ekonomi yang mencakup sektor Pertanian Kehutanan dan Perikanan; Pertambangan dan Penggalian; Industri Pengolahan; Pengadaan Listrik dan Gas; Pengadaan Air Pengelolaan Sampah Limbah dan Daur Ulang; Konstruksi; Perdagangan Besar dan Eceran; Reparasi Mobil dan Sepeda Motor; Transportasi dan Pergudangan; Penyediaan Akomodasi dan Makan Minum; Informasi dan Komunikasi; Jasa Keuangan

**TECHNICAL NOTES**

1. *The basic measurement of the output arising from economic activity is known as Gross Regional Domestic Product (GRDP) at the regional level. To compile these statistics, two approaches have been used i.e. "production approach" and "expenditure approach". The first approach is to measure value added produced by various kinds of economic activities, while the second is to measure final uses of the country's output.*
2. *GRDP by sector is classified by types of economic activities such as Agriculture Forestry and Fishing; Mining and Quarryng; Manufacturing; Electricity and Gas; Water supply Sewerage Waste Management and Remediation Activities; construction; Wholesale and Retail Trade; Repair of Motor Vehicles and Motorcycles; Transportation and Storage; Accommodation and Food Service Activities; Information and Communication; Financial and Insurance Activities; Real Estate Activities; Business*

dan Asuransi; Real Estat; Jasa  
Perusahaan; Administrasi  
Pemerintahan Pertahanan  
dan Jaminan Sosial Wajib; Jasa  
Pendidikan; Jasa Kesehatan dan  
Kegiatan Sosial; Jasa Lainnya

*Activity; Public Administration  
and Defence; Compulsory  
Social Security; Education;  
Human Health and Social Work  
Activities; Other Services Activity.*

<https://nagekeokab.bps.go.id>

**Tabel** 12.1. **Produk Domestik Regional Bruto Atas Dasar HargaBerlaku Menurut Lapangan Usaha (juta rupiah), 2015–2019**  
**Gross Regional Domestic Product at Current Market Prices by Industry (million rupiahs), 2015–2019**

	Lapangan Usaha/Industry	2015	2016	2017	2018 <sup>x</sup>	2019 <sup>xx</sup>
	(1)	(2)	(3)	(4)	(5)	(6)
A	Pertanian, Kehutanan, dan Perikanan/ <i>Agriculture, Forestry, and Fishing</i>	895 825,50	956 737,29	1 028 502,79	1 098 666,56	1 156 774,45
B	Pertambangan dan Penggalian/ <i>Mining and Quarrying</i>	11 658,03	12 294,92	12 651,72	13 545,83	14 591,45
C	Industri Pengolahan/ <i>Manufacturing</i>	27 692,49	29 551,38	32 040,40	34 787,06	37 535,97
D	Pengadaan Listrik dan Gas/ <i>Electricity and Gas</i>	544,44	690,45	760,42	884,14	889,56
E	Pengadaan Air; Pengelolaan Sampah, Limbah, dan Daur Ulang/ <i>Water Supply; Sewerage, Waste Management, and Remediation Activities</i>	175,47	187,24	195,67	209,74	214,43
F	Konstruksi/ <i>Construction</i>	77 362,00	85 384,50	93 073,57	105 127,49	119 592,05
G	Perdagangan Besar dan Eceran; Reparasi Mobil dan Sepeda Motor/ <i>Wholesale and Retail Trade; Repair of Motor Vehicles and Motorcycles</i>	88 083,74	96 939,20	104 978,56	117 022,99	129 950,68
H	Transportasi dan Pergudangan/ <i>Transportation and Storage</i>	48 559,59	52 403,82	55 445,68	58 558,22	61 241,99
I	Penyediaan Akomodasi dan Makan Minum/ <i>Accommodation and Food Service Activities</i>	2 212,32	2 409,48	2 711,45	3 006,76	3 152,90
J	Informasi dan Komunikasi/ <i>Information and Communication</i>	67 906,36	74 809,57	81 477,18	87 585,23	98 231,12



Lanjutan Tabel/*Continued Table 12.1*

	<b>Lapangan Usaha/Industry</b>	<b>2015</b>	<b>2016</b>	<b>2017</b>	<b>2018<sup>x</sup></b>	<b>2019<sup>xx</sup></b>
	(1)	(2)	(3)	(4)	(5)	(6)
K	Jasa Keuangan dan Asuransi/ <i>Financial and Insurance Activities</i>	23 034,09	25 312,29	28 298,68	30 732,30	33 139,77
L	Real Estat/ <i>Real Estate Activities</i>	12 105,40	13 049,69	13 818,79	14 931,82	15 283,95
M,N	Jasa Perusahaan/ <i>Business Activities</i>	697,96	744,75	812,56	859,50	890,27

Sumber/*Source*: Produk Domestik Regional Bruto Atas Dasar Harga Berlaku Menurut Lapangan Usaha, 2015–2019  
*Gross Regional Domestic Product at Current Market Prices by Industry, 2015–2019*

**Tabel**  
**Table** 12.2

**Produk Domestik Regional Bruto Atas Dasar Harga  
Konstan 2010 Menurut Lapangan Usaha (juta rupiah),  
2015–2019**  
*Gross Regional Domestic Product at 2010 Constant Market  
Prices by Industry (million rupiahs), 2015–2019*

	<b>Lapangan Usaha/Industry</b>	<b>2015</b>	<b>2016</b>	<b>2017</b>	<b>2018<sup>x</sup></b>	<b>2019<sup>xx</sup></b>
	(1)	(2)	(3)	(4)	(5)	(6)
A	Pertanian Kehutanan dan Perikanan/ <i>Agriculture Forestry and Fishing</i>	627 350,60	644 793,94	669 594,05	688 687,01	702 899,00
B	Pertambangan dan Penggalian/ <i>Mining and Quarrying</i>	8 595,12	8 871,16	9 194,81	9 739,28	10 303,81
C	Industri Pengolahan/ <i>Manufacturing</i>	20 996,74	21 618,04	22 493,70	23 537,61	24 826,53
D	Pengadaan Listrik dan Gas/ <i>Electricity and Gas</i>	388,09	410,18	412,43	464,78	467,18
E	Pengadaan Air; Pengelolaan Sampah Limbah dan Daur Ulang/ <i>Water Supply; Sewerage Waste Management and Remediation Activities</i>	134,95	139,75	143,24	151,97	153,88
F	Konstruksi/ <i>Construction</i>	56 973,28	60 249,50	63 405,43	68 597,82	75 433,01
G	Perdagangan Besar dan Eceran; Reparasi Mobil dan Sepeda Motor/ <i>Wholesale and Retail Trade; Repair of Motor Vehicles and Motorcycles</i>	63 234,93	67 171,53	70 812,71	75 917,78	81 222,60
H	Transportasi dan Pergudangan/ <i>Transportation and Storage</i>	33 600,93	34 760,58	36 016,80	37 594,81	38 919,10
I	Penyediaan Akomodasi dan Makan Minum/ <i>Accommodation and Food Service Activities</i>	1 606,73	1 682,63	1 795,86	1 958,33	2 028,56
J	Informasi dan Komunikasi/ <i>Information and Communication</i>	61 040,02	66 356,18	71 024,79	75 505,96	82 762,83

Lanjutan Tabel/*Continued Table 12.2*

	<b>Lapangan Usaha/Industry</b>	<b>2015</b>	<b>2016</b>	<b>2017</b>	<b>2018<sup>x</sup></b>	<b>2019<sup>xx</sup></b>
	(1)	(2)	(3)	(4)	(5)	(6)
K	Jasa Keuangan dan Asuransi/ <i>Financial and Insurance Activities</i>	16 436,07	17 427,94	18 495,90	19 115,73	20 011,21
L	Real Estat/ <i>Real Estate Activities</i>	8 350,31	8 816,82	9 169,52	9 745,99	9 840,36
M N	Jasa Perusahaan/ <i>Business Activities</i>	495,72	510,32	526,32	542,36	558,30
O	Administrasi Pemerintahan Pertahanan dan Jaminan Sosial Wajib/ <i>Public Administration and Defence; Compulsory Social Security</i>	226 587,06	244 425,56	261 200,72	281 265,10	298 619,15

Sumber/*Source*: Produk Domestik Regional Bruto Atas Dasar Harga Berlaku Menurut Lapangan Usaha, 2015–2019  
*Gross Regional Domestic Product at Current Market Prices by Industry, 2015–2019*

**Tabel**  
**Table** 12.3

**Distribusi Persentase Produk Domestik Regional Bruto Atas Dasar Harga Berlaku Menurut Lapangan Usaha (persen), 2015–2019**  
**Percentage Distribution of Gross Regional Domestic Product at Current Market Prices by Industry (percent), 2015–2019**

	Lapangan Usaha/Industry	2015	2016	2017	2018*	2019**
	(1)	(2)	(3)	(4)	(5)	(6)
A	Pertanian, Kehutanan, dan Perikanan/ <i>Agriculture, Forestry, and Fishing</i>	55,13	53,98	53,33	52,29	51,62
B	Pertambangan dan Penggalian/ <i>Mining and Quarrying</i>	0,72	0,69	0,66	0,64	0,65
C	Industri Pengolahan/ <i>Manufacturing</i>	1,70	1,67	1,66	1,66	1,68
D	Pengadaan Listrik dan Gas/ <i>Electricity and Gas</i>	0,03	0,04	0,04	0,04	0,04
E	Pengadaan Air; Pengelolaan Sampah, Limbah, dan Daur Ulang/ <i>Water Supply; Sewerage, Waste Management, and Remediation Activities</i>	0,01	0,01	0,01	0,01	0,01
F	Konstruksi/ <i>Construction</i>	4,76	4,82	4,83	5,00	5,34
G	Perdagangan Besar dan Eceran; Reparasi Mobil dan Sepeda Motor/ <i>Wholesale and Retail Trade; Repair of Motor Vehicles and Motorcycles</i>	5,42	5,47	5,44	5,57	5,80
H	Transportasi dan Pergudangan/ <i>Transportation and Storage</i>	2,99	2,96	2,87	2,79	2,73
I	Penyediaan Akomodasi dan Makan Minum/ <i>Accommodation and Food Service Activities</i>	0,14	0,14	0,14	0,14	0,14
J	Informasi dan Komunikasi/ <i>Information and Communication</i>	4,18	4,22	4,22	4,17	4,38
K	Jasa Keuangan dan Asuransi/ <i>Financial and Insurance Activities</i>	1,42	1,43	1,47	1,46	1,48

Lanjutan Tabel/*Continued Table* 12.3

	<b>Lapangan Usaha/Industry</b>	<b>2015</b>	<b>2016</b>	<b>2017</b>	<b>2018<sup>x</sup></b>	<b>2019<sup>xx</sup></b>
	(1)	(2)	(3)	(4)	(5)	(6)
L	Real Estat/ <i>Real Estate Activities</i>	0,74	0,74	0,72	0,71	0,68
M,N	Jasa Perusahaan/ <i>Business Activities</i>	0,04	0,04	0,04	0,04	0,04
0	Administrasi Pemerintahan, Pertahanan, dan Jaminan Sosial Wajib/ <i>Public Administration and Defence; Compulsory Social Security</i>	21,15	22,23	22,99	23,88	23,85

Sumber/*Source*: Produk Domestik Regional Bruto Atas Dasar Harga Berlaku Menurut Lapangan Usaha, 2015–2019  
*Gross Regional Domestic Product at Current Market Prices by Industry, 2015–2019*

**Tabel**  
**Table** 12.4

**Laju Pertumbuhan Produk Domestik Regional Bruto Atas Dasar Harga Konstan 2010 Menurut Lapangan Usaha (persen), 2016–2019**  
**Growth Rate of Gross Regional Domestic Product at 2010 Constant Market Prices by Industry (percent), 2016–2019**

Lapangan Usaha/Industry		2015	2016	2017	2018 <sup>x</sup>	2019 <sup>xx</sup>
(1)		(2)	(3)	(4)	(5)	(6)
A	Pertanian, Kehutanan, dan Perikanan/ <i>Agriculture, Forestry, and Fishing</i>	3,07	2,78	3,85	2,85	2,06
B	Pertambangan dan Penggalian/ <i>Mining and Quarrying</i>	3,77	3,21	3,65	5,92	5,80
C	Industri Pengolahan/ <i>Manufacturing</i>	2,70	2,96	4,05	4,64	5,48
D	Pengadaan Listrik dan Gas/ <i>Electricity and Gas</i>	9,75	5,69	0,55	12,69	0,52
E	Pengadaan Air; Pengelolaan Sampah, Limbah, dan Daur Ulang/ <i>Water Supply; Sewerage, Waste Management, and Remediation Activities</i>	3,41	3,56	2,50	6,09	1,26
F	Konstruksi/ <i>Construction</i>	5,57	5,75	5,24	8,19	9,96
G	Perdagangan Besar dan Eceran; Reparasi Mobil dan Sepeda Motor/ <i>Wholesale and Retail Trade; Repair of Motor Vehicles and Motorcycles</i>	4,95	6,23	5,42	7,21	6,99
H	Transportasi dan Pergudangan/ <i>Transportation and Storage</i>	3,75	3,45	3,61	4,38	3,52
I	Penyediaan Akomodasi dan Makan Minum/ <i>Accommodation and Food Service Activities</i>	4,45	4,72	6,73	9,05	3,59
J	Informasi dan Komunikasi/ <i>Information and Communication</i>	8,41	8,71	7,04	6,31	9,61

Lanjutan Tabel/*Continued Table 12.4*

Lapangan Usaha/ <i>Industry</i>		2015	2016	2017	2018 <sup>x</sup>	2019 <sup>xx</sup>
(1)		(2)	(3)	(4)	(5)	(6)
K	Jasa Keuangan dan Asuransi/ <i>Financial and Insurance Activities</i>	5,75	6,03	6,13	3,35	4,68
L	Real Estat/ <i>Real Estate Activities</i>	4,87	5,59	4,00	6,29	0,97
M,N	Jasa Perusahaan/ <i>Business Activities</i>	2,54	2,95	3,14	3,05	2,94

Sumber/*Source*: Produk Domestik Regional Bruto Atas Dasar Harga Berlaku Menurut Lapangan Usaha, 2015–2019  
*Gross Regional Domestic Product at Current Market Prices by Industry, 2015–2019*

**Tabel**  
**Table** 12.5

**Produk Domestik Regional Bruto Atas Dasar Harga Berlaku Menurut Jenis Pengeluaran di Kabupaten Nagekeo (juta rupiah), 2015–2019**  
**Gross Regional Domestic Product at Current Market Prices by Type of Expenditure in Nagekeo Regency (million rupiahs), 2015–2019**

<b>Jenis Pengeluaran</b> <b>Type of Expenditure</b>	<b>2015</b>	<b>2016</b>	<b>2017</b>	<b>2018</b>	<b>2019</b>
(1)	(2)	(3)	(4)	(5)	(6)
Pengeluaran Konsumsi Rumah Tangga <i>Household Consumption Expenditure</i>	1 323 197,33	1 433 183,66	1 550 665,40	1 644 085,21	1 723 794,65
Pengeluaran Konsumsi LNPRT <i>NPISH Consumption Expenditure</i>	119 425,92	124 056,56	134 979,65	151 072,93	163 869,35
Pengeluaran Konsumsi Pemerintah <i>Government Consumption Expenditure</i>	848 874,34	926 570,94	1 000 922,06	1 128 251,88	1 157 911,90
Pembentukan Modal Tetap Bruto <i>Gross Fixed Capital Formation</i>	464 382,06	590 098,77	671 041,07	715 439,08	746 313,05
Perubahan Inventori <i>Changes in Inventories</i>	32 038,13	14 325,76	18 273,61	27 770,67	31 631,68
Ekspor Barang dan Jasa/ <i>Exports of Goods and Services</i>	131 721,48	56 930,31	57 677,68	59 781,37	57 894,07
Impor Barang dan Jasa <i>Import of Goods and Services</i>	1 294 705,44	1 372 770,28	1 504 969,47	1 625 494,77	1 640 551,07
Net Ekspor Barang dan Jasa <i>Net Export of Goods and Services</i>	(1 162 983,96)	(1 315 839,97)	(1 447 291,80)	(1 565 713,40)	(1 582 657,00)
<b>Produk Domestik Regional Bruto/Gross Regional Domestic Product</b>	<b>1 624 933,82</b>	<b>1 772 395,72</b>	<b>1 928 589,99</b>	<b>2 100 906,38</b>	<b>2 240 863,63</b>

Sumber/Source: Produk Domestik Regional Bruto Atas Dasar Harga Berlaku Menurut Pengeluaran, 2015–2019  
 Gross Regional Domestic Product at Current Market Prices by Expenditure, 2015–2019



**Tabel**  
**Table** 12.6

**Produk Domestik Regional Bruto Atas Dasar Harga Konstan 2010 Menurut Jenis Pengeluaran di Kabupaten Nagekeo (juta rupiah), 2015–2019**  
**Gross Regional Domestic Product at 2010 Constant Market Prices by Type of Expenditure in Nagekeo Regency (million rupiahs), 2015–2019**

<b>Jenis Pengeluaran</b> <b>Type of Expenditure</b>	<b>2015</b>	<b>2016</b>	<b>2017</b>	<b>2018</b>	<b>2019</b>
(1)	(2)	(3)	(4)	(5)	(6)
Pengeluaran Konsumsi Rumah Tangga <i>Household Consumption Expenditure</i>	1 044 216,28	1 086 942,49	1 140 066,37	1 188 052,77	1 218 018,61
Pengeluaran Konsumsi LNPRT <i>NPISH Consumption Expenditure</i>	97 066,43	97 334,65	102 323,82	111 789,85	117 220,08
Pengeluaran Konsumsi Pemerintah <i>Government Consumption Expenditure</i>	647 402,88	650 394,15	671 435,33	717 767,89	734 104,28
Pembentukan Modal Tetap Bruto <i>Gross Fixed Capital Formation</i>	378 349,09	432 369,21	479 987,93	500 360,55	512 826,45
Perubahan Inventori <i>Changes in Inventories</i>	22 445,07	9 367,82	11 482,14	16 842,84	18 814,31
Ekspor Barang dan Jasa/ <i>Exports of Goods and Services</i>	99 290,69	38 717,70	39 425,92	39 270,71	37 741,32
Impor Barang dan Jasa <i>Import of Goods and Services</i>	1 144 830,69	1 118 990,05	1 190 817,26	1 260 752,80	1 269 786,43
Net Ekspor Barang dan Jasa <i>Net Export of Goods and Services</i>	(1 045 540,00)	(1 080 272,35)	(1 151 391,34)	(1 221 482,10)	(1 232 045,10)
<b>Produk Domestik Regional Bruto/Gross Regional Domestic Product</b>	<b>1 143 939,75</b>	<b>1 196 135,96</b>	<b>1 253 904,25</b>	<b>1 313 331,81</b>	<b>1 368 938,63</b>

Sumber/Source: Produk Domestik Regional Bruto Atas Dasar Harga Berlaku Menurut Pengeluaran, 2015–2019  
 Gross Regional Domestic Product at Current Market Prices by Expenditure, 2015–2019



**Indeks Pembangunan  
Manusia (IPM) 2019**  
*Human Development Index  
(HDI) 2019*



**1 Kota Kupang**  
**79,55**

**4 Nagekeo**  
**65,88**

**22 Sabu Raijua**  
**56,66**



**PENJELASAN TEKNIS**

1. Kabupaten/Kota dengan jumlah penduduk terbanyak di Provinsi Nusa Tenggara Timur menurut hasil proyeksi jumlah penduduk tahun 2010-2020 adalah Kabupaten Timor Tengah Selatan
2. Kota Kupang memiliki laju pertumbuhan PDRB sebesar 6,29%, terbesar diantara semua kabupaten/kota di Provinsi NUSA Tenggara Timur

**TECHNICAL NOTES**

1. *Regency/Municipality with the largest population in Nusa Tenggara Timur Province based on 2010-2020 Population Projection is Timor Tengah Selatan Regency.*
2. *Kupang Municipality has 6,29% Growth Rate of GRDP, highest of all Regency/Municipality in Nusa Tenggara Timur Province.*

<https://nagekeokab.bps.go.id>



**Tabel**  
**Table** 13.1**Jumlah Penduduk Menurut Kabupaten/Kota di Provinsi  
Nusa Tenggara Timur (ribu), 2015–2019**  
*Population by Regency/Municipality in Nusa Tenggara  
Timor Province (thousand), 2015–2019*

Kabupaten/Kota Regency/Municipality	2015	2016	2017	2018	2019
(1)	(2)	(3)	(4)	(5)	(6)
Sumba Barat	121 921	123 913	125 776	127 872	129 710
Sumba Timur	246 294	249 606	252 704	255 601	258 486
Kupang	348 010	360 228	372 777	387 479	403 582
Timor Tengah Selatan	459 310	461 681	463 980	465 970	467 990
Timor Tengah Utara	244 714	247 216	249 711	251 993	254 171
Belu	206 778	210 307	213 596	216 783	220 115
Alor	199 915	201 515	202 890	204 380	205 599
Lembata	132 171	134 573	137 714	140 390	143 074
Flores Timur	246 994	248 889	251 611	253 818	255 916
Sikka	313 509	315 477	317 292	318 920	320 401
Ende	269 724	270 886	272 084	272 988	273 929
Ngada	154 693	156 101	159 081	161 196	163 217
Manggarai	319 607	324 014	329 198	333 912	338 424
Rote Ndao	147 778	153 792	159 614	165 807	172 104
Manggarai Barat	251 689	257 582	263 207	269 029	274 689
Sumba Tengah	68 515	69 606	70 719	71 801	72 800
Sumba Barat Daya	319 119	325 699	331 894	338 427	344 720
Nagekeo	139 577	141 310	142 804	144 414	145 826
Manggarai Timur	272 514	276 620	280 118	283 313	287 207
Sabu Raijua	85 970	88 826	91 512	94 406	97 379
Malaka	180 382	183 387	186 312	189 220	191 892
Kota Kupang	390 877	402 286	412 708	423 800	434 972
<b>Nusa Tenggara Timur</b>	<b>5 120 061</b>	<b>5 203 514</b>	<b>5 287 302</b>	<b>5 371 519</b>	<b>5 456 203</b>

Sumber/Source: Proyeksi Penduduk Provinsi Nusa Tenggara Timur, 2010–2020/ *Nusa Tenggara Timur Province Population Projection, 2010–2020*

**Tabel**  
**Table** 13.2

**Laju Pertumbuhan Produk Domestik Regional Bruto Atas Dasar Harga Konstan 2010 Menurut Kabupaten/Kota di Provinsi Nusa Tenggara Timur (persen), 2015–2019**  
**Rate of Growth of Gross Regional Domestic Products at Constant 2010 Prices by Regency/Municipality in Nusa Tenggara Timur Province (percent), 2015–2019**

Kabupaten/Kota Regency/Municipality	2015	2016	2017	2018 <sup>x</sup>	2019 <sup>xx</sup>
(1)	(2)	(3)	(4)	(5)	(6)
Sumba Barat	4,80	5,00	5,03	5,07	5,12
Sumba Timur	5,03	5,06	5,17	5,22	5,11
Kupang	5,05	4,81	5,10	5,12	5,13
Timor Tengah Selatan	4,39	4,71	5,02	5,10	5,10
Timor Tengah Utara	4,70	4,80	5,01	5,03	4,90
Belu	5,34	5,76	5,78	5,6	5,38
Alor	4,86	4,76	5,04	5,06	5,13
Lembata	4,98	4,76	5,03	5,04	5,09
Flores Timur	4,61	4,45	4,49	4,75	4,86
Sikka	4,40	4,93	5,27	5,27	5,21
Ende	5,07	5,08	5,04	4,93	5,08
Ngada	4,69	5,19	5,17	5,00	5,03
Manggarai	5,00	5,09	5,09	5,06	5,05
Rote Ndao	5,06	5,16	5,42	5,42	5,23
Manggarai Barat	4,45	4,87	5,11	5,23	5,54
Sumba Tengah	4,79	4,82	4,92	4,95	5,01
Sumba Barat Daya	4,63	4,87	5,05	5,01	5,06
Nagekeo	4,61	4,56	4,83	4,74	4,23
Manggarai Timur	5,10	5,11	5,08	5,03	5,04
Sabu Raijua	5,04	5,04	5,10	5,13	5,12
Malaka	4,90	5,02	5,11	5,11	4,90
Kota Kupang	6,63	6,74	6,83	6,78	6,29

Sumber/Source: Produk Domestik Regional Bruto Provinsi Nusa Tenggara Timur Menurut Kabupaten/ Kota, 2015–2019/  
Gross Regional Domestic Product of Nusa Tenggara Timur by Regency/Municipality, 2015–2019

**Tabel**  
**Table** 13.3**Jumlah Penduduk Miskin Menurut Kabupaten/Kota di  
Provinsi Nusa Tenggara Timur (ribu), 2015–2019**  
**Number of Poor Population by Regency/Municipality in  
Nusa Tenggara Timur Province (thousand), 2015–2019**

<b>Kabupaten/Kota Regency/Municipality</b>	<b>2015</b>	<b>2016</b>	<b>2017</b>	<b>2018</b>	<b>2019</b>
(1)	(2)	(3)	(4)	(5)	(6)
Sumba Barat	37,35	36,21	36,69	36,3	36,56
Sumba Timur	77,95	78,19	78,18	76,8	77,39
Kupang	80,98	82,57	84,35	88,67	92,02
Timor Tengah Selatan	144,01	138,43	136,45	130,63	130,31
Timor Tengah Utara	61,96	59,34	58,59	56,09	56,94
Belu	34,75	33,13	33,95	33,91	34,08
Alor	45,83	44,95	43,9	44,13	44,32
Lembata	35,93	35,18	36,26	36,95	37,46
Flores Timur	24,02	25,65	26,97	27,99	27,83
Sikka	44,64	45,14	45,01	44,02	43,32
Ende	63,23	64,65	65,11	66,01	63,45
Ngada	19,85	19,76	20,21	20,79	20,31
Manggarai	74,01	72,65	71,86	69,32	69,33
Rote Ndao	45,01	45,06	45,57	46,12	47,66
Manggarai Barat	50,98	49,55	49,39	48,53	49,23
Sumba Tengah	24,69	25,34	25,37	24,93	25,12
Sumba Barat Daya	96,54	99,26	99,55	97,28	96,3
Nagekeo	20	19,18	19,2	18,69	18,7
Manggarai Timur	77,67	76,37	74,85	74,88	75,83
Sabu Raijua	28,43	28,58	28,22	28,88	29,49
Malaka	32,28	31,14	30,91	30,79	30,83
Kota Kupang	39,73	39,59	40,22	40,44	39,86
<b>Nusa Tenggara Timur</b>	<b>1 159,84</b>	<b>1 149,92</b>	<b>1 150,79</b>	<b>1142,17</b>	<b>11 46,32</b>

Sumber/Source: Survei Sosial Ekonomi Nasional 2019/ Based on 2019 Social Economic National Survey



**Tabel**  
**Table** 13.4

**Indeks Pembangunan Manusia Menurut Kabupaten/Kota  
di Provinsi Nusa Tenggara Timur, 2015–2019**  
*Human Development Index by Regency/Municipality in  
Nusa Tenggara Timur Province, 2015–2019*

<b>Kabupaten/Kota Regency/Municipality</b>	<b>2015</b>	<b>2016</b>	<b>2017</b>	<b>2018</b>	<b>2019</b>
<b>(1)</b>	<b>(2)</b>	<b>(3)</b>	<b>(4)</b>	<b>(5)</b>	<b>(6)</b>
Sumba Barat	61,36	61,85	62,30	62,91	63,56
Sumba Timur	62,54	63,22	64,19	64,65	65,34
Kupang	62,04	62,39	62,79	63,55	64,43
Timor Tengah Selatan	59,9	60,37	61,08	61,58	62,23
Timor Tengah Utara	60,96	61,54	62,03	62,65	63,34
Belu	60,54	61,04	61,44	61,86	62,54
Alor	58,50	58,99	59,61	60,14	61,03
Lembata	62,16	62,81	63,09	63,96	64,91
Flores Timur	61,24	61,90	62,89	63,55	64,34
Sikka	61,81	62,42	63,08	63,89	64,75
Ende	65,54	65,74	66,11	66,62	67,20
Ngada	65,10	65,61	66,47	67,10	67,76
Manggarai	60,87	61,67	62,24	63,32	64,15
Rote Ndao	58,32	59,28	60,51	61,51	62,22
Manggarai Barat	60,04	60,63	61,65	62,58	63,50
Sumba Tengah	57,91	58,52	59,39	60,07	61,01
Sumba Barat Daya	60,53	61,31	61,46	61,89	62,60
Nagekeo	63,33	63,93	64,74	65,35	65,88
Manggarai Timur	56,83	57,50	58,51	59,49	60,47
Sabu Raijua	53,28	54,16	55,22	55,79	56,66
Malaka	57,51	58,29	58,90	59,66	60,34
Kota Kupang	77,95	78,14	78,25	78,84	79,55
<b>Nusa Tenggara Timur</b>	<b>62,67</b>	<b>63,13</b>	<b>63,73</b>	<b>64,39</b>	<b>65,23</b>

Sumber/Source: [Metode Baru] Indeks Pembangunan Manusia (IPM) Provinsi Nusa Tenggara Timur Menurut Kabupaten/Kota, 2015–2019/ [New Method] Human Development Index of Nusa Tenggara Timur Province by Regency/Municipality, 2015–2019



Sensus  
Penduduk  
2020

# DATA

## MENCERDASKAN BANGSA

— *Enlighten The Nation* —



**BADAN PUSAT STATISTIK  
KABUPATEN NAGEKEO**  
*Statistics of Nagekeo Regency*

Komplek Perkantoran Pemerintah Daerah Kabupaten Nagekeo  
Mbay-Flores-NTT 86472  
Homepage: <http://nagekokab.bps.go.id> E-mail: [bps5318@bps.go.id](mailto:bps5318@bps.go.id)

ISSN 2338-6118



9 772338 611005