

# KABUPATEN PURWOREJO DALAM ANGKA

*Purworejo Regency in Figures*

# 2020



**BADAN PUSAT STATISTIK  
KABUPATEN PURWOREJO**  
*BPS - Statistics Of Purworejo Regency*

# KABUPATEN PURWOREJO DALAM ANGKA

*Purworejo Regency in Figures*

# 2020



**KABUPATEN PURWOREJO DALAM ANGKA**  
***Purworejo Regency in Figures***  
**2020**

ISSN: 0215-6088

No. Publikasi/*Publication Number*: 33060.2002

Katalog /*Catalog*: 1102001.3306

Ukuran Buku/*Book Size*: 14,8 cm x 21 cm

Jumlah Halaman/*Number of Pages* : xxvi+ 192 hal/*pages*

Naskah/*Manuscript*:

BPS Kabupaten Purworejo

*BPS-Statistics of Purworejo Regency*

Penyunting/*Editor*:

BPS Kabupaten Purworejo

*BPS-Statistics of Purworejo Regency*

Gambar Kover/*Cover Design*:

Seksi Integrasi Pengolahan dan Diseminasi Statistik

*Section of Integration Processing and Statistics Dissemination*

Ilustrasi Kover/*Cover Illustration*:

Alun-Alun Kabupaten Purworejo

Diterbitkan oleh/*Published by*:

©BPS Kabupaten Purworejo/*BPS-Statistics of Purworejo Regency*

Dicetak oleh/*Printed by*:

CV. Berguna

Dilarang mengumumkan, mendistribusikan, mengomunikasikan, dan/atau menggandakan sebagian atau seluruh isi buku ini untuk tujuan komersil tanpa izin tertulis dari Badan Pusat Statistik.

*Prohibited to announce, distribute, communicate, and/or copy part or all of this book for commercial purpose without permission from BPS-Statistics Indonesia.*

**PETA WILAYAH KABUPATEN PURWOREJO**  
**MAP OF URWOREJO REGENCY**

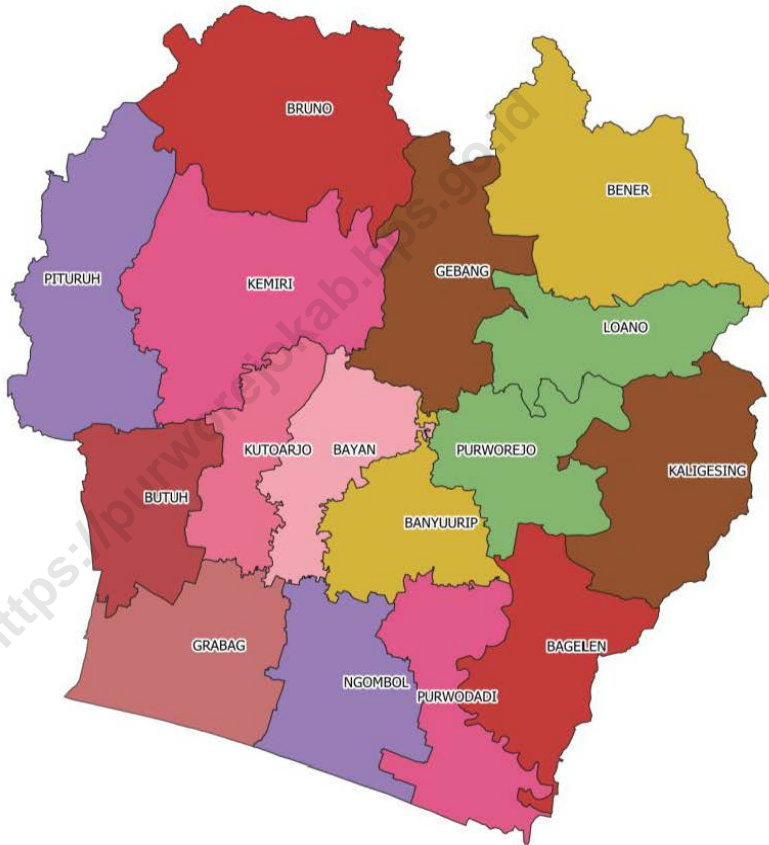



**KEPALA BPS KABUPATEN PURWOREJO**  
**CHIEF STATISTICIAN OF PURWOREJO REGENCY**



**R. BAGUS RAHMAT SUSANTO, S.Si**





## KATA PENGANTAR

Kabupaten Purworejo Dalam Angka 2020 merupakan publikasi BPS Kabupaten Purworejo yang menyajikan beragam jenis data yang bersumber dari BPS Kabupaten Purworejo dan institusi lain. Publikasi ini memuat gambaran umum tentang keadaan geografi dan iklim, pemerintahan, serta perkembangan kondisi sosial-demografi dan perekonomian di Kabupaten Purworejo.

Publikasi ini dapat terwujud berkat kerja sama dan bantuan dari berbagai pihak baik instansi pemerintah maupun swasta. Kepada semua pihak yang telah memberikan kontribusi, disampaikan penghargaan dan terima kasih. Mudah-mudahan statistik yang disajikan memberi manfaat bagi banyak pihak untuk berbagai keperluan.

Seiring dengan meningkatnya kebutuhan konsumen data, publikasi Kabupaten Purworejo Dalam Angka akan terus mengalami penyempurnaan baik struktur maupun muatannya. Walaupun publikasi ini telah disiapkan sebaik-baiknya, namun disadari masih ada kekurangan dan kesalahan yang terjadi. Diharapkan tanggapan dan saran dari para pengguna publikasi ini untuk perbaikan edisi yang akan datang.

Purworejo , April 2020

Kepala BPS

Kabupaten Purworejo



**R. BAGUS BAHMAT SUSANTO, S.Si**





## PREFACE

*Purworejo Regency in the 2020 Numbers is a BPS publication of Purworejo Regency which presents various types of data sourced from BPS Purworejo Regency and other institutions. This publication contains a general description of the geographical and climatic conditions, governance, and the development of socio-demographic and economic conditions in Purworejo Regency.*

*This publication was made possible thanks to the cooperation and assistance of various parties, both government and private agencies. To all those who have contributed, an appreciation and gratitude was conveyed. Hopefully the statistics presented will benefit many parties for various purposes.*

*Along with the increasing needs of data consumers, Purworejo District publications in the Numbers will continue to experience improvements in both structure and content. Although this publication has been prepared as well as possible, but it is realized there are still shortcomings and errors that occur. It is expected that the responses and suggestions from users of this publication for the improvement of future editions.*

Purworejo, April 2020  
Chief Statistician of  
Purworejo Regency



R. BAGUS RAHMAT SUSANTO, S.Si

## DAFTAR ISI / CONTENTS

	Halaman <i>Page</i>
Kata Pengantar/ <i>Preface</i> .....	vii
Daftar Isi/ <i>Contents</i> .....	ix
Daftar Tabel/ <i>List of Tables</i> .....	xi
Daftar Singkatan/ <i>List of Abbreviations</i> .....	xxix
Statistik Kunci/ <i>Key Statistics</i> .....	xxxii
1. Geografi dan Iklim/ <i>Geography and Climate</i> .....	1
2. Pemerintahan/ <i>Government</i> .....	9
3. Penduduk dan Ketenagakerjaan/ <i>Population and Employment</i> .....	25
4. Sosial dan Kesejahteraan Rakyat/ <i>Social and Welfare</i> .....	39
5. Pertanian, Perkebunan, Peternakan, dan Kehutanan/ <i>Agriculture, Estate Crops, and Livestock, and Forestry</i> .....	129
6. Energi/ <i>Energy</i> .....	135
7. Pariwisata/ <i>Tourism</i> .....	145
8. Transportasi dan Komunikasi/ <i>Transportation and Communication</i> .....	141
9. Koperasi dan Harga/ <i>Cooperative and Prices</i> .....	149
10. Pengeluaran Penduduk/ <i>Population Expenditure</i> .....	155
11. Perdagangan/ <i>Trade</i> .....	167
12. Sistem Neraca Regional/ <i>System of Regional Accounts</i> .....	183
13. Perbandingan Antar Kabupaten/Kota/ <i>Regency/Municipal Comparison</i> .....	193



## DAFTAR TABEL/LIST OF TABLES

	Halaman <i>Page</i>
<b>1. GEOGRAFI DAN IKLIM .....</b>	<b>1</b>
<b>GEOGRAPHY AND CLIMATE .....</b>	<b>1</b>
<b>1.1 KEADAAN GEOGRAFI .....</b>	<b>4</b>
<b>GEOGRAPHY CONDITION .....</b>	<b>4</b>
1.1.1 Luas Daerah dan Jumlah Pulau Menurut Kecamatan di Kabupaten Purworejo, 2019 .....	4
<i>Total Area and Number of Islands by Subdistrict in Purworejo Regency, 2019.....</i>	4
1.1.2 Tinggi Wilayah dan Jarak ke Ibukota Kabupaten Menurut Kecamatan di Kabupaten Purworejo, 2019 .....	6
<i>Altitude and Distance to the Capital of Regency by Subdistrict in Purworejo Regency, 2019.....</i>	6
<b>1.2 KEADAAN IKLIM .....</b>	<b>7</b>
<b>CLIMATE CONDITION .....</b>	<b>7</b>
1.2.1 Pengamatan Unsur Iklim Menurut Bulan di Stasiun Purworejo, 2019 .....	7
<i>Observation of Climate Elements By Months at Purworejo Station, 2019.....</i>	7
<b>2. PEMERINTAHAN .....</b>	<b>9</b>
<b>GOVERNMENT .....</b>	<b>9</b>
<b>2.1 WILAYAH ADMINISTRATIF .....</b>	<b>12</b>
<b>ADMINISTRATIVE AREA.....</b>	<b>12</b>
2.1.1 Jumlah Desa <sup>1</sup> /Kelurahan Menurut Kecamatan di Kabupaten Purworejo, 2015–2019 .....	12
<i>Number of Villages<sup>1</sup>/Kelurahan by Subdistrict in Purworejo Regency, 2015–2019.....</i>	12
<b>2.2 DEWAN PERWAKILAN RAKYAT DAERAH.....</b>	<b>13</b>
<b>REGIONAL HOUSE OF REPRESENTATIVE.....</b>	<b>13</b>

	Halaman Page	
2.2.1	Jumlah Anggota Dewan Perwakilan Rakyat Daerah Menurut Partai Politik dan Jenis Kelamin di Kabupaten Purworejo, 2019.....	13
	<i>Number of Regional House of Representatives's Members by Political Parties and Sex in Purworejo Regency 2019 .....</i>	13
<b>2.3</b>	<b>SUMBER DAYA MANUSIA.....</b>	<b>14</b>
	<b>HUMAN RESOURCES .....</b>	<b>14</b>
2.3.1	Jumlah Pegawai Negeri Sipil Menurut Jabatan dan Jenis Kelamin di Kabupaten Purworejo, Desember 2018 dan Desember 2019 .....	14
	<i>Number of Civil Servants by Occupation and Sex in Purworejo Regency, December 2018 dan December 2019 .....</i>	14
2.3.2	Jumlah Pegawai Negeri Sipil Menurut Tingkat Pendidikan dan Jenis Kelamin di Kabupaten Purworejo, Desember 2018 dan Desember 2019 .....	16
	<i>Number of Civil Servants by Educational Level and Sex in Purworejo Regency, December 2018 and December 2019 .....</i>	16
2.3.3	Jumlah Pegawai Negeri Sipil Menurut Tingkat Kepangkatan dan Jenis Kelamin di Kabupaten Purworejo, Desember 2018 dan Desember 2019 .....	18
	<i>Number of Civil Servants by Hierarchy and Sex in Purworejo Regency, December 2018 and December 2019 .....</i>	18
<b>2.4</b>	<b>KEUANGAN PEMERINTAH.....</b>	<b>20</b>
	<b>GOVERNMENT FINANCE .....</b>	<b>20</b>
2.4.1	Realisasi Pendapatan Pemerintah Kabupaten Purworejo Menurut Jenis Pendapatan ( rupiah), 2016–2019.....	20
	<i>Actual Purworejo Regency/Municipal Government Revenues by Kind of Revenues (rupiahs), 2016–2019.....</i>	20
2.4.2	Realisasi Belanja Pemerintah Kabupaten Purworejo Menurut Jenis Belanja (ribu rupiah), 2016–2019.....	22
	<i>Actual Purworejo Regency/Municipal Government Expenditures by Kind of Expenditures (thousand rupiahs), 2016–2019.....</i>	22

	Halaman Page
<b>3. PENDUDUK DAN KETENAGAKERJAAN .....</b>	<b>25</b>
<b>POPULATION AND EMPLOYMENT .....</b>	<b>25</b>
<b>3.1 PENDUDUK.....</b>	<b>29</b>
<b>POPULATION .....</b>	<b>29</b>
3.1.1 Penduduk, Laju Pertumbuhan Penduduk per Tahun, Distribusi Persentase Penduduk, Kepadatan Penduduk, Rasio Jenis Kelamin Penduduk Menurut Kecamatan di Kabupaten Purworejo, 2019.....	29
<i>Population, Annual Population Growth Rate, Percentage Distribution of Population, Population Density, and Population Sex Ratio by Subdistrict in Purworejo Regency, 2019.....</i>	29
<b>3.2 KETENAGAKERJAAN .....</b>	<b>32</b>
<b>EMPLOYMENT.....</b>	<b>32</b>
3.2.1 Jumlah Penduduk Berumur 15 Tahun Keatas Menurut Jenis Kegiatan Selama Seminggu yang Lalu dan Jenis Kelamin di Kabupaten Purworejo, 2019 .....	32
<i>Population Aged 15 Years and Over by Type of Activity During The Previous Week and Sex in Purworejo Regency, 2019.....</i>	32
3.2.2 Penduduk Berumur 15 Tahun ke Atas Menurut Pendidikan Tertinggi yang Ditamatkan dan Jenis Kegiatan Selama Seminggu yang Lalu di Kabupaten Purworejo, 2019.....	33
<i>Population 15 Years of Age and Over by Educational Attainment and Type of Activity During the Previous Week in Purworejo Regency, 2019</i>	33
3.2.3 Penduduk Berumur 15 Tahun Ke Atas yang Bekerja Selama Seminggu yang Lalu Menurut Status Pekerjaan Utama dan Jenis Kelamin di Kabupaten Purworejo, 2019.....	35
<i>Population 15 Years of Age and Over who Worked During The Previous Week by Main Employment Status and Sex in Purworejo Regency, 2019 .....</i>	35
3.2.4 Jumlah Pencari Kerja, Lowongan Kerja dan Penempatan Tenaga Kerja Menurut Jenis Kelamin, 2018-2019.....	36
<i>Number of Job Applicants, Job Vacancies and Man Power Placements by Sex, 2018 and 2019 .....</i>	36

	Halaman Page
<b>4. SOSIAL DAN KESEJAHTERAAN RAKYAT .....</b>	<b>39</b>
<b>SOCIAL AND WELFARE .....</b>	<b>39</b>
<b>4.1 PENDIDIKAN .....</b>	<b>44</b>
<b>EDUCATION .....</b>	<b>44</b>
4.1.1 Jumlah Sekolah, Guru, dan Murid Taman Kanak-Kanak (TK) di Bawah Kementerian Pendidikan dan Kebudayaan Menurut Kecamatan di Kabupaten Purworejo, 2018/2019 dan 2019/2020 .....	44
<i>Number of Schools, Teachers, and Pupils in Kindergarten Under The Ministry of Education and Culture by Subdistrict in Purworejo Regency, 2018/2019 dan 2019/2020 .....</i>	<i>44</i>
4.1.2 Jumlah Sekolah, Guru, dan Murid Raudatul Athfal (RA) di Bawah Kementerian Agama Menurut Kecamatan di Kabupaten Purworejo, 2018/2019 dan 2019/2020.....	47
<i>Number of Schools, Teachers, and Pupils in Raudatul Athfal (RA) Under The Ministry of Religious Affairs by Subdistrict in Purworejo Regency, 2018/2019 dan 2019/2020 .....</i>	<i>47</i>
4.1.3 Jumlah Sekolah, Guru, dan Murid Sekolah Dasar (SD) di Bawah Kementerian Pendidikan dan Kebudayaan Menurut Kecamatan di Kabupaten Purworejo, 2018/2019 dan 2019/2020 .....	48
<i>Number of Schools, Teachers, and Pupils in Primary Schools Under The Ministry of Education and Culture by Subdistrict in Purworejo Regency, 2018/2019 dan 2019/2020 .....</i>	<i>48</i>
4.1.4 Jumlah Sekolah, Guru, dan Murid Madrasah Ibtidaiyah (MI) di Bawah Kementerian Agama Menurut Kecamatan Menurut Kecamatan di Kabupaten Purworejo, 2018/2019 dan 2019/2020 .....	51
<i>Number of Schools, Teachers, and Pupils in Madrasah Ibtidaiyah (MI) Under The Ministry of Religious Affairs by Subdistrict in Purworejo Regency, 2018/2019 dan 2019/2020 .....</i>	<i>51</i>
4.1.5 Jumlah Sekolah, Guru, dan Murid Sekolah Menengah Pertama (SMP) di Bawah Kementerian Pendidikan dan Kebudayaan Menurut Kecamatan di Kabupaten Purworejo, 2018/2019 dan 2019/2020.....	52

	<i>Number of Schools, Teachers, and Pupils in Junior High Schools Under The Ministry of Education and Culture by Subdistrict in Purworejo Regency, 2018/2019 dan 2019/2020</i> .....	52
4.1.6	Jumlah Sekolah, Guru, dan Murid Madrasah Tsanawiyah (MTs) di Bawah Kementerian Agama Menurut Kecamatan di Kabupaten Purworejo, 2018/2019 dan 2019/2020.....	55
	<i>Number of Schools, Teachers, and Pupils in Madrasah Tsanawiyah (MTs) Under The Ministry of Religious Affairs by Subdistrict in Purworejo Regency, 2018/2019 dan 2019/2020</i> .....	55
4.1.7	Jumlah Sekolah, Guru, dan Murid Sekolah Menengah Atas (SMA) di Bawah Kementerian Pendidikan dan Kebudayaan Menurut Kecamatan di Kabupaten Purworejo, 2018/2019 dan 2019/2020 .....	56
	<i>Number of Schools, Teachers, and Pupils in Senior High Schools Under The Ministry of Education and Culture by Subdistrict in Purworejo Regency, 2018/2019 dan 2019/2020</i> .....	56
4.1.8	Jumlah Sekolah, Guru, dan Murid Sekolah Menengah Kejuruan (SMK) di Bawah Kementerian Pendidikan dan Kebudayaan Menurut Kecamatan di Kabupaten Purworejo, 2018/2019 dan 2019/2020.....	59
	<i>Number of Schools, Teachers, and Pupils in Vocational High Schools Under The Ministry of Education and Culture by Subdistrict in Purworejo Regency, 2018/2019 dan 2019/2020</i> .....	59
4.1.9	Jumlah Sekolah, Guru, dan Murid Madrasah Aliyah (MA) di Bawah Kementerian Agama Menurut Kecamatan di Kabupaten Purworejo, 2018/2019 dan 2019/2020.....	60
	<i>Number of Schools, Teachers, and Pupils in Madrasah Aliyah (MA) Under the Ministry of Religious Affairs by Subdistrict in Purworejo Regency, 2018/2019 dan 2019/2020</i> .....	60
4.1.10	Jumlah Desa <sup>1</sup> /Kelurahan yang Memiliki Fasilitas Sekolah Menurut Kecamatan dan Tingkat Pendidikan di Kabupaten Purworejo, 2014– 2019.....	63
	<i>Number of Villages<sup>1</sup>/Kelurahan Having Educational Facilities by Subdistrict and Educational Level in Purworejo Regency, 2014– 2019...</i>	63



4.1.11	Angka Partisipasi Murni (APM) dan Angka Partisipasi Kasar (APK) Menurut Jenjang Pendidikan di Kabupaten Purworejo, 2018 dan 2019.....	68
	<i>Net Participation Rates and Gross Participation Rates by Educational Level in Purworejo Regency, 2018 and 2019.....</i>	68
4.1.12	Persentase Penduduk Berumur 15 Tahun ke Atas yang Melek Huruf Menurut Kelompok Umur di Kabupaten Purworejo, 2018 dan 2019 .....	69
	<i>Percentage of Literate People Aged 15 Years and Over by Age Group in Purworejo Regency, 2018 and 2019.....</i>	69
<b>4.2</b>	<b>KESEHATAN.....</b>	<b>70</b>
	<b>HEALTH.....</b>	<b>70</b>
4.2.1	Jumlah Desa <sup>1</sup> /Kelurahan Yang Memiliki Sarana Kesehatan Menurut Kecamatan di Kabupaten Purworejo, 2014–2019.....	70
	<i>Number of Villages<sup>1</sup>/Kelurahan Having Health Facilities by Subdistrict in Purworejo Regency, 2014–2019.....</i>	70
4.2.2	Jumlah Tenaga Kesehatan Menurut Kecamatan di Kabupaten Purworejo, 2019 .....	76
	<i>Number of Medical Personnel by Subdistrict in Purworejo Regency, 2019.....</i>	76
<b>4.3</b>	<b>AGAMA DAN SOSIAL LAINNYA.....</b>	<b>77</b>
	<b>RELIGION AND OTHER SOCIAL AFFAIRS .....</b>	<b>77</b>
4.3.1	Jumlah Penduduk Menurut Kecamatan dan Agama yang Dianut di Kabupaten Purworejo, 2019 .....	77
	<i>Population by Subdistrict and Religion in Purworejo Regency, 2019 .....</i>	77
4.3.2	Jumlah Tempat Peribadatan Menurut Kecamatan di Kabupaten Purworejo, 2019 .....	78
	<i>Number of Places of Worship by Subdistrict in Purworejo Regency, 2019.....</i>	78
4.3.3	Jumlah Desa <sup>1</sup> /Kelurahan yang Mengalami Bencana Alam <sup>2</sup> Menurut Kecamatan di Kabupaten Purworejo, 2011–2018.....	79
	<i>Number of Villages<sup>1</sup>/Kelurahan that Had Natural Disaster<sup>2</sup> by Subdistrict in Purworejo Regency, 2011–2018.....</i>	79

	Halaman Page
4.3.4	Jumlah Jemaah Haji yang Diberangkatkan ke Tanah Suci Mekah Menurut Kecamatan di Kabupaten Purworejo, 2019 ..... 82 <i>Number of Hajj Pilgrims Departured to the Holyland of Mecca by Subdistrict in Purworejo Regency, 2019..... 82</i>
4.3.5	Jumlah Tindak Pidana Menurut Kepolisian Resort di Kabupaten Purworejo, 2017-2019 ..... 83 <i>Number of Reported Criminal Cases by Sub Districts Police Office in Purworejo Regency, 2017-2019 ..... 83</i>
4.3.6	Jumlah Penyelesaian Tindak Pidana Menurut Kepolisian Resort di Kabupaten Purworejo, 2017-2019 ..... 84 <i>Number of Crime Cleared by Sub Districts Police Office in Purworejo Regency, 2017-2019..... 84</i>
<b>4.4</b>	<b>KEMISKINAN ..... 85</b> <b>POVERTY ..... 85</b>
4.4.1	Garis Kemiskinan, Jumlah, dan Persentase Penduduk Miskin di Kabupaten Purworejo, 2012–2019 ..... 85 <i>Poverty Line, Number, and Percentage of Poor People in Purworejo Regency, 2012–2019..... 85</i>
4.4.2	Indeks Kedalaman Kemiskinan dan Indeks Keparahan Kemiskinan di Kabupaten Purworejo, 2012–2019 ..... 86 <i>Poverty Gap Index and Poverty Severity Index in Purworejo Regency, 2012–2019 ..... 86</i>
<b>5.</b>	<b>PERTANIAN, PERKEBUNAN, PETERNAKAN DAN KEHUTANAN .... 87</b> <b>AGRICULTURE, ESTATE CROPS, AND LIVESTOCK ..... 87</b>
<b>5.1</b>	<b>HORTIKULTURA ..... 91</b> <b>HORTICULTURE ..... 91</b>
5.1.1	Luas Panen Tanaman Sayuran Menurut Kecamatan dan Jenis Tanaman di Kabupaten Purworejo (ha), 2018 dan 2019 ..... 91 <i>Harvested Area of Vegetables by Subdistrict and Kind of Plant in Purworejo Regency (ha), 2018 and 2019..... 91</i>
5.1.2	Produksi Tanaman Sayuran Menurut Kecamatan dan Jenis Tanaman di Kabupaten Purworejo (kw), 2018 dan 2019 ..... 94

	Halaman Page
	<i>Production of Vegetables by Subdistrict and Kind of Plant in Purworejo Regency (qui), 2018 dan 2019.....</i> 94
5.1.3	Luas Panen Tanaman Sayuran dan Buah-buahan Semusim Menurut Jenis Tanaman di Kabupaten Purworejo (ha), 2016–2019 .. 97
	<i>Harvested Area of Seasonal Vegetables and Fruits by Kind of Plant in Purworejo Regency (ha), 2016–2019.....</i> 97
5.1.4	Produksi Tanaman Sayuran dan Buah-buahan Semusim Menurut Jenis Tanaman di Kabupaten Purworejo (kuintal), 2016–2019 ..... 98
	<i>Production of Seasonal Vegetables and Fruits by Kind of Plant in Purworejo Regency (quintal), 2016–2019.....</i> 98
5.1.5	Luas Panen Tanaman Biofarmaka Menurut Kecamatan dan Jenis Tanaman di Kabupaten Purworejo (m <sup>2</sup> ), ..... 99
	2018 dan 2019 ..... 99
	<i>Harvested Area of Medicinal Plants by Subdistrict and Kind of Plant in Purworejo Regency (m<sup>2</sup>), ..... 99</i>
	<i>2018 and 2019..... 99</i>
5.1.6	Produksi Tanaman Biofarmaka Menurut Kecamatan dan Jenis Tanaman di Kabupaten Purworejo (kg), 2018 and 2019 ..... 101
	<i>Production of Medicinal Plants by Subdistrict and Kind of Plant in Purworejo Regency (kg), 2018 and 2019..... 101</i>
5.1.7	Luas Panen Tanaman Biofarmaka Menurut Jenis Tanaman di Kabupaten Purworejo (m <sup>2</sup> ), 2016–2019..... 103
	<i>Harvested Area of Medicinal Plants by Kind of Plant in Purworejo Regency (m<sup>2</sup>), 2016–2019..... 103</i>
5.1.8	Produksi Tanaman Biofarmaka Menurut Jenis Tanaman di Kabupaten Purworejo (kg), 2016–2019 ..... 104
	<i>Production of Medicinal Plants by Kind of Plant in Purworejo Regency (kg), 2016–2019..... 104</i>
5.1.9	Luas Panen Tanaman Hias Menurut Kecamatan dan Jenis Tanaman di Kabupaten Purworejo (m <sup>2</sup> ), 2018 and 2019 ..... 105
	<i>Harvested Area of Ornamental Plants by Subdistrict and Kind of Plant in Purworejo Regency (m<sup>2</sup>), 2018 and 2019..... 105</i>

	Halaman
	<i>Page</i>
5.1.10	Produksi Tanaman Hias Menurut Kecamatan dan Jenis Tanaman di Kabupaten Purworejo (tangkai), 2018 and 2019..... 107
	<i>Production of Ornamental Plants by Subdistrict and Kind of Plant in Purworejo Regency (stalks), 2018 and 2019</i> ..... 107
5.1.11	Luas Panen Tanaman Hias Menurut Jenis Tanaman di Kabupaten Purworejo (m <sup>2</sup> ), 2016–2019..... 109
	<i>Harvested Area of Ornamental Plants by Kind of Plant in Purworejo Regency (m<sup>2</sup>), 2016–2019</i> ..... 109
5.1.12	Produksi Tanaman Hias Menurut Jenis Tanaman di Kabupaten Purworejo (tangkai), 2016–2019 ..... 110
	<i>Production of Ornamental Plants by Kind of Plant n Purworejo Regency (stalks), 2016–2019</i> ..... 110
5.1.13	Produksi Buah-buahan Menurut Kecamatan dan Jenis Tanaman di Kabupaten Purworejo (kui), 2018 and 2019..... 111
	<i>Production of Fruits by Subdistrict and Kind of Plant in Purworejo Regency (qui), 2018 and 2019</i> ..... 111
5.1.14	Produksi Buah–Buahan dan Sayuran Tahunan Menurut Jenis Tanaman (ton) di Kabupaten Purworejo, 2016–2019..... 114
	<i>Production of Annual Fruits and Vegetables by Kind of Plant in Purworejo Regency (ton), 2016–2019</i> ..... 114
<b>5.2</b>	<b>PERKEBUNAN ..... 115</b>
	<b>ESTATE CROPS ..... 115</b>
5.2.1	Luas Areal Tanaman Perkebunan Menurut Kecamatan dan Jenis Tanaman di Kabupaten Purworejo (ha), 2018 dan 2019 ..... 115
	<i>Planted Area of Estate Crops by Subdistrict and Type of Crops in Purworejo Regency (ha), 2018 dan 2019</i> ..... 115
5.2.2	Produksi Perkebunan Menurut Kecamatan dan Jenis Tanaman di Kabupaten Purworejo (ton), 2018 dan 2019..... 119
	<i>Production of Estate by Subdistrict and Type of Crops in Purworejo Regency (ton), 2018 and 2019</i> ..... 119
<b>5.3</b>	<b>PETERNAKAN ..... 123</b>
	<b>LIVESTOCK..... 123</b>

	Halaman Page
5.3.1	Populasi Ternak Menurut Kecamatan dan Jenis Ternak di Kabupaten Purworejo (ekor), 2019 ..... 123 <i>Livestock Population by Subdistrict and Kind of Livestock in Purworejo Regency, 2019</i> ..... 123
5.3.2	Populasi Unggas Menurut Kecamatan dan Jenis Unggas di Kabupaten Purworejo (ekor), 2019 ..... 125 <i>Poultry Population by Subdistrict and Kind of Poultry in Purworejo Regency, 2019</i> ..... 125
<b>5.4</b>	<b>KEHUTANAN</b> ..... <b>126</b> <b>FORESTY</b> ..... <b>126</b>
5.4.1	Luas Kawasan Hutan Menurut Kecamatan di Kabupaten Purworejo (ha), 2019..... 126 <i>Forest and Inland Water Area by Subdistrict in Purworejo Regency (ha), 2019</i> ..... 126
5.4.2	Produksi Kayu Hutan Menurut Jenis Produksi di Kabupaten Purworejo (m3), 2016-2019..... 127 <i>Number Production by Type of Product in Purworejo Regency (m3), 2016-2019</i> ..... 127
<b>6.</b>	<b>ENERGI</b> ..... <b>129</b> <b>ENERGY</b> ..... 129
6.1	Daya Terpasang, Produksi, dan Distribusi Listrik PT. PLN (Persero) pada Cabang/Ranting PLN, 2015-2019..... 132 <i>Installed Electricity Power, Production, and Distribution of PT. PLN (Persero) at PLN Branch by Subdistrict, 2015-2019</i> ..... 132
6.2	Jumlah Pelanggan Listrik Menurut Kecamatan di Kabupaten Purworejo, 2015–2019 ..... 133 <i>Number of Electricity Customers by Subdistrict in Purworejo Regency, 2015–2019</i> ..... 133
6.3	Jumlah Pelanggan dan Air yang Disalurkan Menurut Kecamatan di Kabupaten Purworejo, 2019 ..... 134 <i>Number of Customers and Distributed Water by Subdistrict in Purworejo Regency, 2019</i> ..... 134

	Halaman Page
<b>7. PARIWISATA .....</b>	<b>135</b>
<b>TOURISM .....</b>	<b>135</b>
7.1 <i>Jumlah Rumah Makan/Restoran Menurut Kecamatan di Kabupaten Purworejo, 2016–2019.....</i>	<i>138</i>
<i>Number of Restaurants by Subdistrict in Purworejo Regency, 2016–2019.....</i>	<i>138</i>
7.2 <i>Jumlah Wisatawan Mancanegara dan Domestik di Kabupaten Purworejo, 2015-2019.....</i>	<i>139</i>
<i>Number of International and Domestic Visitors di Kabupaten Purworejo, 2015–2019.....</i>	<i>139</i>
<b>8. TRANSPORTASI DAN KOMUNIKASI .....</b>	<b>141</b>
<b>TRANSPORTATION AND COMMUNICATION .....</b>	<b>141</b>
<b>8.1 TRANSPORTASI.....</b>	<b>144</b>
<b>TRANSPORTATION .....</b>	<b>144</b>
8.1.1 <i>Panjang Jalan Menurut Tingkat Kewenangan Pemerintahan di Kabupaten Purworejo (km), 2017–2019.....</i>	<i>144</i>
<i>Length of Roads by Level of Government Authority in Purworejo Regency (km), 2017–2019.....</i>	<i>144</i>
8.1.2 <i>Panjang Jalan Kabupaten Menurut Jenis Permukaan Jalan di Kabupaten Purworejo (km), 2017–2019.....</i>	<i>145</i>
<i>Length of Roads Under Regency by Type of Road Surface in Purworejo Regency (km), 2017–2019.....</i>	<i>145</i>
8.1.3 <i>Panjang Jalan Kabupaten Menurut Kondisi Jalan di Kabupaten Purworejo (km), 2017–2019.....</i>	<i>146</i>
<i>Length of Roads Under Regency by Condition of Roads in Purworejo Regency (km), 2017–2019.....</i>	<i>146</i>
8.1.4 <i>Panjang Jalan Kabupaten Menurut Kecamatan di Kabupaten Purworejo (km), 2016-2019.....</i>	<i>147</i>
<i>Length of Roads Under Regency by Subdistrict in Purworejo Regency (km), 2016-2019.....</i>	<i>147</i>
<b>8.2 KOMUNIKASI .....</b>	<b>148</b>
<b>COMMUNICATION.....</b>	<b>148</b>

	Halaman Page
8.2.1	Jumlah Kantor Pos Pembantu Menurut Kecamatan di Kabupaten Purworejo, 2016–2019 ..... 148
	<i>Number of Post Offices Subsidiaries by Subdistrict in Purworejo Regency, 2016–2019</i> ..... 148
<b>9.</b>	<b>KOPERASI DAN HARGA ..... 149</b>
	<b>COOPERATIVE, and PRICES ..... 149</b>
<b>9.1</b>	<b>KOPERASI..... 152</b>
	<b>COOPERATIVE ..... 152</b>
9.1.1	<i>Jumlah Koperasi Aktif Menurut Kecamatan di Kabupaten Purworejo, 2016–2019</i> ..... 152
	<i>Number of Active Cooperative by Subdistrict in Purworejo Regency, 2016–2019</i> ..... 152
9.1.2	<i>Jumlah Koperasi Menurut Jenis Koperasi dan Kecamatan di Kabupaten Purworejo, 2019*</i> ..... 153
	<i>Number of Cooperative by Kind of Cooperative and Subdistrict in Purworejo Regency, 2019</i> ..... 153
9.2	<b>HARGA ..... 154</b>
	<b>PRICES ..... 154</b>
9.2.1	<i>Perkembangan Laju Inflasi di Kabupaten Purworejo (Desember 2007 = 100), 2015-2019</i> ..... 154
	<i>Inflation Rate in Purworejo (2007=100), 2015 - 2019</i> ..... 154
<b>10.</b>	<b>PENGELUARAN PENDUDUK ..... 155</b>
	<b>PPULATION EXPENDITURE ..... 155</b>
10.1	Rata-rata Pengeluaran per Kapita Sebulan Menurut Kelompok Komoditas (rupiah) di Kabupaten Purworejo, 2018 dan 2019 ..... 158
	<i>Monthly Average Expenditure per Capita by Commodity Group (rupiahs) in Purworejo Regency, 2018 and 2019</i> ..... 158
10.2	Persentase Pengeluaran per Kapita Sebulan Menurut Kelompok Komoditas di Kabupaten Purworejo, 2018 dan 2019 ..... 159

	Halaman Page
	<i>Percentage of Monthly Expenditure per Capita by Commodity Group in Purworejo Regency, 2018 and 2019</i> ..... 159
10.3	Persentase Penduduk Menurut Golongan Pengeluaran Per Kapita Sebulan di Kabupaten Purworejo, 2018 dan 2019 ..... 160
	<i>Percentage of Population by Per Capita Spending Group a Month in Purworejo Regency, 2018 and 2019</i> ..... 160
<b>11.</b>	<b>PERDAGANGAN</b> ..... <b>161</b>
	<b>TRADE</b> ..... 161
11.1	Jumlah Desa <sup>1</sup> /Kelurahan Yang Memiliki Sarana Perdagangan Menurut Jenisnya di Kabupaten Purworejo, 2014–2019 ..... 164
	<i>Number of Villages<sup>1</sup>/Kelurahan Having Trading Facilities by Type of Facility in Purworejo Regency, 2016–2019</i> ..... 164
<b>12.</b>	<b>SISTEM NERACA NASIONAL</b> ..... <b>167</b>
	<b>SYSTEM OF REGIONAL ACCOUNT</b> ..... <b>167</b>
12.1.	Produk Domestik Regional Bruto Atas Dasar Harga Berlaku Menurut Lapangan Usaha di Kabupaten Purworejo (juta rupiah), 2015–2019 ..... 173
	<i>Gross Regional Domestic Product at Current Market Prices by Industry in Purworejo Regency (million rupiahs), 2015–2019</i> ..... 173
12.2	Produk Domestik Regional Bruto Atas Dasar Harga Konstan 2010 Menurut Lapangan Usaha di Kabupaten Purworejo (miliar rupiah), 2015–2019 ..... 175
	<i>Gross Regional Domestic Product at 2010 Constant Market Prices by Industry in Purworejo Regency (billion rupiahs), 2015–2019</i> ..... 175
12.3	Distribusi Persentase Produk Domestik Regional Bruto Atas Dasar Harga Berlaku Menurut Lapangan Usaha di Kabupaten Purworejo, 2015–2019 ..... 177
	<i>Percentage Distribution of Gross Regional Domestic Product at Current Market Prices by Industry in Purworejo Regency, 2015–2019</i> .... 177



	Halaman Page
12.4	Laju Pertumbuhan Produk Domestik Regional Bruto Atas Dasar Harga Konstan 2010 Menurut Lapangan Usaha di Kabupaten Purworejo (persen), 2016–2019 ..... 179 <i>Growth Rate of Gross Regional Domestic Product at 2010 Constant Market Prices by Industry in Purworejo Regency (percent), 2016–2019</i> 179
12.5	Produk Domestik Regional Bruto Atas Dasar Harga Berlaku Menurut Jenis Pengeluaran di Kabupaten Purworejo (miliar rupiah), 2015–2019 ..... 181 <i>Gross Regional Domestic Product at Current Market Prices by Type of Expenditure in Purworejo Regency (billion rupiahs), 2015–2019.....</i> 181
12.6	Produk Domestik Regional Bruto Atas Dasar Harga Konstan 2010 Menurut Jenis Pengeluaran di Kabupaten Purworejo (miliar rupiah), 2015–2019 ..... 182 <i>Gross Regional Domestic Product at 2010 Constant Market Prices by Type of Expenditure in Purworejo Regency (billion rupiahs), 2015–2019.....</i> 182
<b>13.</b>	<b>PERPANDINGAN ANTAR KABUPATEN/KOTA ..... 183</b> <b>REGENCY/MUNICIPAL COMPARISON..... 183</b>
13.1	Jumlah Penduduk Menurut Kabupaten/Kota di Provinsi Jawa Tengah (ribu), 2015–2019 ..... 186 <i>Population by Regency/Municipality in Jawa Tengah Province (thousand), 2015–2019.....</i> 186
13.2	Laju Pertumbuhan Produk Domestik Regional Bruto Atas Dasar Harga Konstan 2010 Menurut Kabupaten/Kota di Provinsi Jawa Tengah (persen), 2015–2019 ..... 187 <i>Rate of Growth of Gross Regional Domestic Products at Constant 2010 Prices by Regency/Municipality in Jawa Tengah Province (percent), 2015–2019.....</i> 187
13.3	Jumlah Penduduk Miskin Menurut Kabupaten/Kota di Provinsi Jawa Tengah (ribu), 2015–2019 ..... 188 <i>Number of Poor Population by Regency/Municipality in Jawa Tengah Province (thousand), 2015–2019 ..... 188</i>

	Halaman Page
13.4	Indeks Pembangunan Manusia Menurut Kabupaten/Kota di Provinsi Jawa Tengah, 2015–2019 ..... 189
	<i>Human Development Index by Regency/Municipality in Jawa Tengah Province, 2015–2019</i> ..... 189
13.5	Persentase Penduduk Miskin Menurut Kabupaten/Kota di Provinsi Jawa Tengah, 2016-2019 ..... 190
	<i>Percentage of Poor People by Regency/Municipality in Jawa Tengah Province, 2016-2019</i> ..... 190
13.6	Tingkat Pengangguran Terbuka dan Tingkat Partisipasi Angkatan Kerja (TPAK) Menurut Kabupaten/Kota di Provinsi Jawa Tengah, 2017-2019..... 191
	<i>Unemployment Rate (UR) and Labour Force Participation Rate (LFPR) by Regency/Municipality in Jawa Tengah Province, 2017-2019</i> ..... 191
13.7	Tingkat Pengangguran Terbuka dan Tingkat Partisipasi Angkatan Kerja (TPAK) Menurut Kabupaten/Kota di Provinsi Jawa Tengah, 2017-2019..... 192
	<i>Unemployment Rate (UR) and Labour Force Participation Rate (LFPR) by Regency/Municipality in Jawa Tengah Province, 2017-2019</i> ..... 192



## PENJELASAN UMUM/EXPLANATORY NOTES

Tanda-tanda, satuan-satuan, dan lain-lainnya yang digunakan dalam publikasi ini adalah sebagai berikut:

*Symbols, measurement units, and acronyms which are used in this publication, are as follows:*

### 1. TANDA-TANDA/SYMBOLS

Data tidak tersedia/Data not available .....	: ...
Tidak ada atau nol /Null or zero .....	: -
Data dapat diabaikan/Data negligible .....	: 0
Tanda decimal/Decimal point .....	: ,
Data tidak dapat ditampilkan/Not applicable .....	: NA
Angka estimasi/Estimated figures .....	: e
Angka diperbaiki/Revised figures .....	: r
Angka sementara/Preliminary figures .....	: x
Angka sangat sementara/Very preliminary figures .....	: xx
Angka sangat sangat sementara/Very very preliminary figures .....	: xxx

### 2. SATUAN/UNITS

barel/barrel .....	: 158,99 liter/litres = 1/6,2898 m <sup>3</sup>
hektar (ha)/hectare (ha) .....	: 10 000 m <sup>2</sup>
kilometer (km)/kilometres (km) .....	: 1 000 meter/meters (m)
knot/knot .....	: 1,8523 km/jam (km/hour)
kuintal/quintal .....	: 100 kg
KWh .....	: 1 000 Watt hour
MWh .....	: 1 000 KWh
liter (untuk beras)/litre (for rice) .....	: 0,80 kg
MMSCF .....	: 1/35,3 m <sup>3</sup>
metrik ton (m.ton)/metric ton (m. ton) .....	: 0,98421 long ton = 1 000 kg
ons/ounce .....	: 28,31 gram/grams
ton .....	: 1 000 kg

Satuan lain: buah, dus, butir, helai/lembar, kaleng, batang, pulsa, ton kilometer (ton-km), jam, menit, persen (%).

*Other units: unit, pack, pieces, sheet, tin, pulse, ton-kilometres(ton-km), hour, minute, percent (%).*

Perbedaan angka di belakang koma disebabkan oleh pembulatan angka.

*The difference in decimal numbers is caused by rounding.*



## DAFTAR SINGKATAN/ LIST OF ABBREVIATIONS

SI	: Stasiun Iklim
SIMPK	: Stasiun Meteorologi Pertanian Khusus
t.t	: Tempat tidur
BCG	: Bacillus Calmette Guerin
DPT	: Difteri, Pertusis, Tetanus
TT	: Tetanus Toxoid
IOT	: Industri Obat Tradisional/ <i>Traditional Medicine Industry</i>
IKOT	: Industri Kecil Obat Tradisional/ <i>Traditional Medicine Small</i>
Alkes	: Alat kesehatan/ <i>Health Kits</i>
PKRT	: Perbekalan Kesehatan Rumah tangga/ <i>Household Health Logistics</i>
Kompl	: Komplemen/ <i>Complement</i>
IRTP	: Industri Pangan Produksi Rumah Tangga/ <i>Foods Home Industry</i>
PBF	: Pedagang Besar Farmasi/ <i>Pharmacy Whole-seller</i>
GFK	: Gudang Farmasi Kab/Kota/Regency/ <i>Municipality Pharmacy Warehouse</i>
RB	: Rumah Bersalin/ <i>Delivery House</i>
Pustu	: Puskesmas pembantu/ <i>Auxiliary Public Health Center</i>
BP	: Balai Pengobatan/ <i>Polyclinic</i>
TPS	: Tempat Pembuangan Sementara / <i>landfill</i>
Jamkesmas	: Jaminan kesehatan masyarakat miskin/ <i>Poor public health insurance</i>
PJKMU	: Program Jaminan Kesehatan Masyarakat Umum
SIUP	: Surat Ijin Usaha Perdagangan/ <i>Trading Permission Letter</i>
TDP	: Tanda Daftar Perusahaan/ <i>Company Registration Identity</i>
API	: Angka Pengenal Importir/ <i>Importer's Identity Number</i>



## Statistik Kunci, 2017–2019 Key Statistics, 2017–2019

Rincian/Description	Satuan/Unit	2017	2018	2019
(1)	(2)	(3)	(4)	(5)
<b>SOSIAL/SOCIAL</b>				
Penduduk <sup>1</sup> /Population <sup>1</sup>	juta/million	261,9	265,0	265,0
Laju Pertumbuhan Penduduk <sup>1</sup> /Population Growth <sup>1</sup>	%	1,23	1,19	1,19
Angka Harapan Hidup <sup>1-e</sup> /Life Expectancy Rate <sup>1</sup>	tahun/years	71,1	71,2	71,2
Angka Melek Huruf Usia 15+/Literacy Rate Aged 15+	%	95,5	95,7	95,7
Tingkat Partisipasi Angkatan Kerja -TPAK <sup>2,3</sup> Labour Force Participation Rate-LFPR <sup>2,3</sup>	%	66,7	67,3	67,3
Tingkat Pengangguran Terbuka-TPT <sup>2</sup> Unemployment Rate-UR <sup>2</sup>	%	5,5 <sup>4</sup>	5,3 <sup>4</sup>	5,3 <sup>4</sup>
Penduduk Miskin <sup>5</sup> /Poor People <sup>4</sup>	juta/million	27,8	25,9	25,9
Persentase Penduduk Miskin <sup>4</sup> Percentage of Poor People <sup>4</sup>	%	10,6	9,8	9,8
Indeks Pembangunan Manusia-IPM <sup>5</sup> Human Development Index <sup>5</sup>	–	70,8	71,4	71,4
<b>EKONOMI/ECONOMIC</b>				
Produk Domestik Regional Bruto (PDRB) Harga Berlaku <sup>6</sup> Gross Regional Domestic Bruto (GRDP) at Current Price <sup>6</sup>	triliun rupiah trillion rupiahs	13 587,2 <sup>x</sup>	14 837,4 <sup>xx</sup>	14 837,4 <sup>xx</sup>
Laju Pertumbuhan Ekonomi <sup>8</sup> /Economic Growth <sup>7</sup>	%	5,1 <sup>x</sup>	5,2 <sup>xx</sup>	5,2 <sup>xx</sup>
PDRB Per Kapita Harga Berlaku <sup>6,8</sup> Per Capita of GRDP at Current Price <sup>6,8</sup>	juta rupiah million rupiahs	51,9 <sup>x</sup>	56,0 <sup>xx</sup>	56,0 <sup>xx</sup>

- Catatan/Notes: <sup>1</sup> Hasil proyeksi penduduk Indonesia 2010–2035 (pertengahan tahun/Juni)/The result of Indonesia population prjection 2010–2035 (mid year/June)
- <sup>2</sup> Kondisi Agustus/Condition at August
- <sup>3</sup> Menggunakan penimbang hasil proyeksi penduduk tahun 2010–2035/Weighted by the 2010–2035 population projection
- <sup>4</sup> Kondisi Maret/Condition at March
- <sup>5</sup> Sejak tahun 2010, IPM dihitung dengan metode baru. Komponen IPM metode baru adalah angka harapan hidup saat lahir, harapan lama sekolah, rata-rata lama sekolah, dan pengeluaran per kapita/Since 2010, HDI was calculated using new method. New HDI component are life expectancy at birth, expected years of schooling, means years of schooling, and expenditure per capita
- <sup>6</sup> Mulai tahun 2010 mengadopsi System of National Account 2008 (SNA 2008)/Since 2010 is in line with System of National Account 2008 (SNA 2008)
- <sup>7</sup> Menggunakan tahun dasar 2010 (2010=100)/Using 2010 base year (2010=100)
- <sup>8</sup> Menggunakan proyeksi penduduk berdasarkan hasil SP2010/Using population projection based on SP2010





01

**GEOGRAFI DAN IKLIM  
GEOGRAPHY AND CLIMATE**

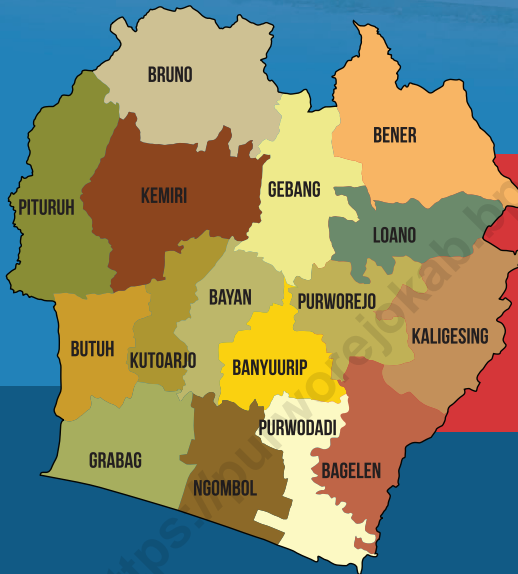

Luas Wilayah  
Kabupaten Purworejo  
**1.034,82 Km<sup>2</sup>**

**Jumlah Curah Hujan**

\*Data Kabupaten Purworejo Tahun 2019 (mm) <sup>3</sup>



**Januari 568**  
**Februari 253**  
**Maret 619**  
**April 135**  
**Mei 26**  
**Juni 1**

**Juli 1**  
**Agustus 2**  
**September -**  
**Oktober -**  
**November 83**  
**Desember 271**



**PENJELASAN TEKNIS**

1. Secara astronomis, Kabupaten Purworejo terletak antara 7° 32' - 8°54' Lintang Selatan dan 109°47' - 110° 8' Bujur Timur.
2. Berdasarkan posisi geografisnya, Kabupaten Purworejo memiliki batas-batas, Utara: Kab. Wonosobo dan Kab. Magelang; Selatan: Samudra Indonesia; Barat: Kab. Kebumen; Timur: Daerah Istimewa Yogyakarta.
3. Secara administratif, Kabupaten Purworejo terbagi menjadi 16 kecamatan. Kabupaten Purworejo menempati area seluas 103.481 Ha. Kecamatan Bruno sebagai kecamatan terluas sedangkan Kecamatan Kutoarjo sebagai kecamatan terkecil.

**TECHNICAL NOTES**

1. *Astronomically, Purworejo Regency is located between 7° 32' - 8° 54' South latitude, and between 109° 47' - 110° 8' East longitude.*
2. *In terms of geographic position, Purworejo Regency has boundaries as follows, North: Wonosobo Regency and Magelang Regency; South: Indonesian Ocean; West: Kebumen Regency; East: Special Region of Yogyakarta.*
3. *Administratively, Purworejo Regency is divided into 16 subdistricts. Purworejo Regency occupies an area of 103,481 Ha. The largest is Bruno Subdistrict and the smallest is Kutoarjo Subdistrict*

## 1.1 KEADAAN GEOGRAFI GEOGRAPHY CONDITION

**Tabel** 1.1.1 **Luas Daerah dan Jumlah Pulau Menurut Kecamatan di Kabupaten Purworejo, 2019**  
**Table** 1.1.1 **Total Area and Number of Islands by Subdistrict in Purworejo Regency, 2019**

Kecamatan Subdistrict	Ibukota Kecamatan Capital of Subdistrict	Luas Total Area (km <sup>2</sup> /sq.km)
(1)	(2)	(3)
1. Grabag	Patutrejo	64,92
2. Ngombol	Ngombol	55,27
3. Purwodadi	Jenar Wetan	53,96
4. Bagelen	Bagelen	63,76
5. Kaligesing	Kaligono	74,73
6. Purworejo	Cangkreplor	52,72
7. Banyuurip	Banyuurip	45,08
8. Bayan	Besole	43,21
9. Kutoarjo	Kutoarjo	37,29
10. Butuh	Dlangu	46,08
11. Pituruh	Pituruh	77,42
12. Kemiri	Kemiri Kidul	92,05
13. Bruno	Brunorejo	108,43
14. Gebang	Bendosari	71,86
15. Loano	Banyuasin Kembaran	53,65
16. Bener	Kaliurip	94,08
<b>Purworejo</b>		<b>1 034,82</b>

Lanjutan Tabel/*Continued Table 1.1.1*

Kecamatan <i>Subdistrict</i>	Persentase terhadap Luas Kabupaten <i>Percentage to Regency Area</i>	Jumlah Pulau <i>Number of Islands</i>
(1)	(4)	(5)
1. Grabag	6,27	1
2. Ngombol	5,34	1
3. Purwodadi	5,21	1
4. Bagelen	6,16	1
5. Kaligesing	7,22	1
6. Purworejo	5,10	1
7. Banyuurip	4,36	1
8. Bayan	4,18	1
9. Kutoarjo	3,63	1
10. Butuh	4,45	1
11. Pituruh	7,48	1
12. Kemiri	8,90	1
13. Bruno	10,48	1
14. Gebang	6,94	1
15. Loano	5,19	1
16. Bener	9,09	1
<b>Purworejo</b>	<b>100,00</b>	<b>1</b>

Catatan/*Note:*

1. Berdasarkan Peraturan Menteri Dalam Negeri Nomor 137 Tahun 2018 tanggal 29 Desember 2018/Based on Minister of Home Affairs Regulation Number 137/2018, December 29, 2018

2. Berdasarkan informasi Kementerian Dalam Negeri Tahun 2019/Based on information from Ministry of Home Affairs, 2019

Sumber/*Source:* BPS Kabupaten Purworejo/BPS-Statistics of Purworejo Regency

**Tabel** 1.1.2 **Tinggi Wilayah dan Jarak ke Ibukota Kabupaten Menurut Kecamatan di Kabupaten Purworejo, 2019**  
**Altitude and Distance to the Capital of Regency by Subdistrict in Purworejo Regency, 2019**

Kecamatan Subdistrict	Tinggi Wilayah (mdpl) Altitude (m a.s.l)	Jarak ke Ibukota Kabupaten Distance to the Capital of Regency
(1)	(2)	(3)
1. Grabag	16	22
2. Ngombol	20	16
3. Purwodadi	12	11
4. Bagelen	24	12
5. Kaligesing	140	10
6. Purworejo	77	3
7. Banyuurip	32	10
8. Bayan	24	10
9. Kutoarjo	22	11
10. Butuh	13	18
11. Pituruh	18	23
12. Kemiri	21	18
13. Bruno	205	31
14. Gebang	49	9
15. Loano	213	18
16. Bener	153	11
<b>Purworejo</b>		

Sumber/Source: BPS Kabupaten Purworejo/BPS-Statistics of Purworejo Regency

## 1.2 KEADAAN IKLIM CLIMATE CONDITION

**Tabel** 1.2.1 **Pengamatan Unsur Iklim Menurut Bulan di Stasiun Purworejo, 2019**  
**Table** 1.2.1 **Observation of Climate Elements By Months at Purworejo Station, 2019**

Bulan Month	Suhu/Temperature (°C)			Kelembaban/Humidity (%)		
	Minimum	Rata-rata Average	Maksimum Maximum	Minimum	Rata-rata Average	Maksimum Maximum
(1)	(2)	(3)	(4)	(5)	(6)	(7)
Januari/January	31,8	25,1	27,9	-	84	-
Februari/February	32	24	27,7	-	84	-
Maret/March	31	27,3	27,3	-	85	-
April/April	31,9	25,6	28,3	-	82	-
Mei/May	-	-	-	-	-	-
Juni/June	28,5	23,5	25,5	-	84	-
Juli/July	28	23	25,1	-	86	-
Agustus/August	27,6	22,7	24,7	-	84	-
September/September	28,1	23	25,2	-	83	-
Oktober/October	28	23	25,1	-	83	-
November/November	-	-	-	-	-	-
Desember/December	-	-	-	-	-	-



Lanjutan Tabel/*Continued Table 1.2.1*

<b>Bulan Month</b>	<b>Jumlah Curah Hujan Number of Precipitation (mm)</b>	<b>Jumlah Hari Hujan (hari) Number of Rainy Days (day)</b>	<b>Penyinaran Matahari Duration of Sunshine (%)</b>
(1)	(14)	(15)	(16)
Januari/January	358	21	-
Februari/February	253	14	-
Maret/March	619	20	-
April/April	135	8	-
Mei/May	26	2	-
Juni/June	1	1	-
Juli/July	1	1	-
Agustus/August	2	1	-
September/September	-	-	-
Oktober/October	-	-	-
November/November	83	6	-
Desember/December	271	16	-

Sumber/Source: Dinas Pekerjaan Umum dan Penata Ruang Kabupaten Purworejo

02

**PEMERINTAHAN  
GOVERNMENT**



**3.752**



**4.310**

**Jumlah Pegawai Negeri Sipil  
di Kabupaten Purworejo 2019**

Jumlah Pegawai Negeri Sipil di Kabupaten Purworejo menurut tingkat pendidikan sebanyak 59 untuk lulusan SD, 167 SMP, 1465 SMA, 293 Diploma I dan II, 909 Diploma III, 5169 S1/Doktor, untuk tahun 2019





**PENJELASAN TEKNIS**

1. Anggota Dewan Perwakilan Rakyat Daerah (DPRD) dipilih melalui pemilihan umum (pemilu) dan dilantik dalam masa jabatan lima tahun.
2. Dalam penyelenggaraan pemerintahan daerah, Bupati dan Wakil Bupati dibantu oleh perangkat daerah yang meliputi Sekretariat Daerah, Sekretariat DPRD, dan Dinas Daerah. Secara umum perangkat daerah atau sering disebut dengan Satuan Kerja Perangkat Daerah (SKPD) bertugas membantu penyusunan kebijakan, koordinasi dan pelaksanaan kebijakan yang menjadi urusan daerah.
3. Desa/Kelurahan adalah satuan wilayah yang ditempati oleh sejumlah penduduk sebagai kesatuan masyarakat termasuk di dalamnya kesatuan masyarakat hukum yang mempunyai organisasi pemerintahan terendah dan langsung di bawah camat. Kepala desa dipilih oleh masyarakat setempat sedangkan kepala kelurahan (lurah) adalah pegawai negeri dan tidak dipilih oleh rakyat.

**TECHNICAL NOTES**

1. *Regional House of Representatives (DPRD) members are elected through a general election and appointed for a five-years membership.*
2. *In the regional administration, the Regent and Vice-Regent assisted by the Region which includes the Regional Secretariat, the Parliament Secretariat and the Regional Office. In general, the area is often called the Work Units (SKPD) responsible to assist policy formulation, coordination and implementation of policies that become regional affairs.*
3. *A village/Special village refers to the territory which is under the jurisdiction of the lowest administration unit of the Indonesian government. This includes the community which is headed by a village head who ranks directly below the subdistrict head. The heads of desa are democratically elected by the community whereas heads of kelurahan (lurah) are appointed as public servants.*

## 2.1 WILAYAH ADMINISTRATIF ADMINISTRATIVE AREA

**Tabel** 2.1.1 **Jumlah Desa<sup>1</sup>/Kelurahan Menurut Kecamatan di Kabupaten Purworejo, 2015–2019**  
**Table** 2.1.1 **Number of Villages<sup>1</sup>/Kelurahan by Subdistrict in Purworejo Regency, 2015–2019**

Kecamatan Subdistrict	2015	2016	2017	2018	2019
(1)	(2)	(3)	(4)	(5)	(6)
1. Grabag	32	32	32	32	32
2. Ngombol	57	57	57	57	57
3. Purwodadi	40	40	40	40	40
4. Bagelen	17	17	17	17	17
5. Kaligesing	21	21	21	21	21
6. Purworejo	25	25	25	25	25
7. Banyuurip	27	27	27	27	27
8. Bayan	26	26	26	26	26
9. Kutoarjo	27	27	27	27	27
10. Butuh	41	41	41	41	41
11. Pituruh	49	49	49	49	49
12. Kemiri	40	40	40	40	40
13. Bruno	18	18	18	18	18
14. Gebang	24	24	24	24	24
15. Loano	21	21	21	21	21
16. Bener	28	28	28	28	28
<b>Purworejo</b>	<b>494</b>	<b>494</b>	<b>494</b>	<b>494</b>	<b>494</b>

Catatan/Note: <sup>1</sup>Termasuk Unit Permukiman Transmigrasi (UPT)/Include Transmigration Settlement Unit  
Sumber/Source: Peraturan Kepala Badan Pusat Statistik Nomor 1 Tahun 2020 Tanggal 5 Februari 2020 tentang Perubahan Atas Peraturan Kepala Badan Pusat Statistik Nomor 3 Tahun 2019 tentang Kode dan Nama Wilayah Kerja Statistik Tahun 2019/Chief Statistician Regulation Number 1/2020, February 5 2020, as a revision of Chief Statistician Regulation Number 3 of 2019 on Code and Name of Regional Level of Data Collection.

## 2.2 DEWAN PERWAKILAN RAKYAT DAERAH REGIONAL HOUSE OF REPRESENTATIVE

**Tabel 2.2.1** Jumlah Anggota Dewan Perwakilan Rakyat Daerah Menurut Partai Politik dan Jenis Kelamin di Kabupaten Purworejo, 2019  
*Number of Regional House of Representatives's Members by Political Parties and Sex in Purworejo Regency 2019*

Partai Politik <i>Political Parties</i>	Laki-laki <i>Male</i>	Perempuan <i>Female</i>	Jumlah <i>Total</i>
(1)	(2)	(3)	(4)
Partai Golongan Karya	6	2	8
Partai Persatuan Pembangunan	2	-	2
Partai Demokrasi Indonesia Perjuangan	9	1	10
Partai Demokrat	5	1	6
Partai Amanat Nasional	1	-	1
Partai Gerindra	3	2	5
Partai Kebangkitan Bangsa	4	1	5
Partai Keadilan Sejahtera	2	-	2
Partai Nasional Demokrat	4	1	5
Partai Hati Nurani Rakyat	1	-	1
<b>Purworejo</b>	<b>37</b>	<b>8</b>	<b>45</b>

Sumber/Source: Sekretaris Daerah Kabupaten Purworejo

## 2.3 SUMBER DAYA MANUSIA HUMAN RESOURCES

**Tabel 2.3.1** Jumlah Pegawai Negeri Sipil Menurut Jabatan dan Jenis Kelamin di Kabupaten Purworejo, Desember 2018 dan Desember 2019  
*Number of Civil Servants by Occupation and Sex in Purworejo Regency, December 2018 dan December 2019*

Jabatan <i>Occupation</i>	2018		Jumlah <i>Total</i>
	Laki-laki <i>Male</i>	Perempuan <i>Female</i>	
(1)	(2)	(3)	(4)
<b>Fungsional Tertentu</b> <i>Specific Functional</i>	1 943	3 348	5 291
<b>Fungsional Umum</b> <i>Staf General Functional</i>	1 555	650	2 205
<b>Struktural/Structural</b>			
Eselon V/5th Echelon	17	18	35
Eselon IV/4th Echelon	333	200	533
Eselon III/3rd Echelon	103	41	144
Eselon II/2nd Echelon	22	3	25
Eselon I/1st Echelon	-	-	-
<b>Jumlah/Total</b>	<b>3 973</b>	<b>4 260</b>	<b>8 233</b>

Lanjutan Tabel/*Continued Table 2.3.1*

Jabatan <i>Occupation</i>	2019		Jumlah <i>Total</i>
	Laki-laki <i>Male</i>	Perempuan <i>Female</i>	
(1)	(5)	(6)	(7)
<b>Fungsional Tertentu</b> <i>Specific Functional</i>	1 773	3 148	4 921
<b>Fungsional Umum</b> <i>Staf General Functional</i>	1 494	884	2 378
<b>Struktural/Structural</b>			
Eselon V/5th Echelon	19	23	42
Eselon IV/4th Echelon	344	199	543
Eselon III/3rd Echelon	100	52	152
Eselon II/2nd Echelon	22	4	26
Eselon I/1st Echelon	-	-	-
<b>Jumlah/Total</b>	<b>3 752</b>	<b>4 310</b>	<b>8 062</b>

Sumber/Source: Badan Kepegawaian Daerah Kabupaten Purworejo/*State Personnel Administration Board Representative Office of Purworejo Regency*



**Tabel**  
**Table** 2.3.2

**Jumlah Pegawai Negeri Sipil Menurut Tingkat Pendidikan dan Jenis Kelamin di Kabupaten Purworejo, Desember 2018 dan Desember 2019**  
**Number of Civil Servants by Educational Level and Sex in Purworejo Regency, December 2018 and December 2019**

Tingkat Pendidikan <i>Educational Level</i>	2018		
	Laki-laki <i>Male</i>	Perempuan <i>Female</i>	Jumlah <i>Total</i>
(1)	(2)	(3)	(4)
Sampai dengan SD <i>Up to Primary School</i>	54	13	67
SMP/Sederajat <i>General Vocational Junior High School</i>	159	25	184
SMA/Sederajat <i>General/Vocational Senior High School</i>	1 180	479	1 659
Diploma I, II/Akta I, II <i>Diploma I, II/Akta I, II</i>	197	177	374
Diploma III/Akta III/Sarjana Muda <i>Diploma III/Akta III/Bachelor</i>	243	599	842
Tingkat Sarjana/Doktor/Ph.D <i>University Graduates</i>	2 140	2 967	5 107
<b>Jumlah/Total</b>	<b>3 973</b>	<b>4 260</b>	<b>8 233</b>

Lanjutan Tabel/*Continued Table 2.3.2*

Tingkat Pendidikan <i>Educational Level</i>	2019		
	Laki-laki <i>Male</i>	Perempuan <i>Female</i>	Jumlah <i>Total</i>
(1)	(2)	(3)	(4)
Sampai dengan SD <i>Up to Primary School</i>	46	13	59
SMP/Sederajat <i>General Vocational Junior High School</i>	146	21	167
SMA/Sederajat <i>General/Vocational Senior High School</i>	1 050	415	1 465
Diploma I, II/Akta I, II <i>Diploma I, II/Akta I, II</i>	158	135	293
Diploma III/Akta III/Sarjana Muda <i>Diploma III/Akta III/Bachelor</i>	250	659	909
Tingkat Sarjana/Doktor/Ph.D <i>University Graduates</i>	2 102	3 067	5 169
<b>Jumlah/Total</b>	<b>3 752</b>	<b>4 310</b>	<b>8 062</b>

Sumber/Source: Badan Kepegawaian Daerah Kabupaten Purworejo/*State Personnel Administration Board Representative Office of Purworejo Regency*

**Tabel**  
**Table 2.3.3**

**Jumlah Pegawai Negeri Sipil Menurut Tingkat  
Kepangkatan dan Jenis Kelamin di Kabupaten Purworejo,  
Desember 2018 dan Desember 2019**  
*Number of Civil Servants by Hierarchy and Sex in Purworejo  
Regency, December 2018 and December 2019*

Pangkat/Golongan/Ruang Hierarchy	2018		
	Laki-laki Male	Perempuan Female	Jumlah Total
(1)	(2)	(3)	(4)
1. I/A (Juru Muda)	-	-	-
2. I/B (Juru Muda Tingkat I)	18	4	22
3. I/C (Juru)	29	12	41
4. I/D (Juru Tingkat I)	45	4	49
<b>Golongan I/Range I</b>	<b>92</b>	<b>20</b>	<b>112</b>
5. II/A (Pengatur Muda)	120	19	139
6. II/B (Pengatur Muda Tingkat I)	144	72	216
7. II/C (Pengatur)	527	219	746
8. II/D (Pengatur Tingkat I)	129	118	247
<b>Golongan II/Range II</b>	<b>920</b>	<b>428</b>	<b>1 348</b>
9. III/A (Penata Muda)	391	653	1 044
10. III/B (Penata Muda Tingkat I)	484	710	1 194
11. III/C (Penata)	302	375	677
12. III/D (Penata Tingkat I)	449	484	933
<b>Golongan III/Range III</b>	<b>1 626</b>	<b>2 222</b>	<b>3 848</b>
13. IV/A (Pembina)	1 204	1 509	2 713
14. IV/B (Pembina Tingkat I)	99	67	166
15. IV/C (Pembina Utama Muda)	30	11	41
16. IV/D (Pembina Utama Madya)	2	3	5
17. IV/E (Pembina Utama)	-	-	-
<b>Golongan IV/Range IV</b>	<b>1 335</b>	<b>1 590</b>	<b>2 925</b>
<b>Jumlah/Total</b>	<b>3 973</b>	<b>4 260</b>	<b>8 233</b>

Lanjutan Tabel/*Continued Table 2.3.3*

Pangkat/Golongan/Ruang <i>Hierarchy</i>	2019		
	Laki-laki <i>Male</i>	Perempuan <i>Female</i>	Jumlah <i>Total</i>
	(1)	(6)	(7)
1. I/A (Juru Muda)	-	-	-
2. I/B (Juru Muda Tingkat I)	16	3	19
3. I/C (Juru)	16	8	24
4. I/D (Juru Tingkat I)	54	7	61
<b>Golongan I/Range I</b>	<b>86</b>	<b>18</b>	<b>104</b>
5. II/A (Pengatur Muda)	75	12	87
6. II/B (Pengatur Muda Tingkat I)	155	72	227
7. II/C (Pengatur)	369	276	645
8. II/D (Pengatur Tingkat I)	236	71	307
<b>Golongan II/Range II</b>	<b>835</b>	<b>431</b>	<b>1 266</b>
9. III/A (Penata Muda)	443	642	1 085
10. III/B (Penata Muda Tingkat I)	511	901	1 412
11. III/C (Penata)	285	398	683
12. III/D (Penata Tingkat I)	437	494	931
<b>Golongan III/Range III</b>	<b>1 676</b>	<b>2 435</b>	<b>4 111</b>
13. IV/A (Pembina)	1 018	1 325	2 343
14. IV/B (Pembina Tingkat I)	105	86	191
15. IV/C (Pembina Utama Muda)	29	12	41
16. IV/D (Pembina Utama Madya)	3	3	6
17. IV/E (Pembina Utama)	-	-	-
<b>Golongan IV/Range IV</b>	<b>1 155</b>	<b>1 426</b>	<b>2 581</b>
<b>Jumlah/Total</b>	<b>3 752</b>	<b>4 310</b>	<b>8 062</b>

Sumber/Source: Badan Kepegawaian Daerah Kabupaten Purworejo/*State Personnel Administration Board Representative Office of Purworejo Regency*

## 2.4 KEUANGAN PEMERINTAH GOVERNMENT FINANCE

**Tabel 2.4.1** Realisasi Pendapatan Pemerintah Kabupaten Purworejo Menurut Jenis Pendapatan (rupiah), 2016–2019  
**Table 2.4.1** Actual Purworejo Regency/Municipal Government Revenues by Kind of Revenues (rupiahs), 2016–2019

Jenis Pendapatan/Kind of Revenues	2016	2017
(1)	(2)	(3)
<b>1. Pendapatan Asli Daerah (PAD)/Regional Revenue</b>	<b>255 460 268 421</b>	<b>298 606 494 653</b>
1.1 Pajak Daerah/Regional Tax	42 380 056 430	53 416 617 017
1.2 Retribusi Daerah/Regional Retribution	10 662 278 138	11 731 250 610
1.3 Hasil Perusahaan Milik Daerah dan Pengelolaan Kekayaan Daerah yang Dipisahkan/Regional-Owned Company Revenue and Separated Management of Regional Wealth	6 380 440 636	22 586 342 042
1.4 Lain-lain PAD yang Sah/Other Regional Revenue	196 037 493 217	210 872 284 984
<b>2. Dana Perimbangan/Balance Funds</b>	<b>1 315 706 156 856</b>	<b>1 207 260 306 714</b>
2.1 Bagi Hasil Pajak/Bagi Hasil Bukan Pajak Tax Sharing Revenue/on-Tax Sharing Revenue/Natural Resources	35 510 298 310	32 133 216 461
2.2 Dana Alokasi Umum/General Allocation Fund	940 778 244 000	924 251 795 000
2.3 Dana Alokasi Khusus/Special Allocation Fund	339 417 614 546	250 875 295 253
<b>3. Lain-lain Pendapatan yang Sah/Other Revenue</b>	<b>498 368 345 294</b>	<b>608 940 990 787</b>
3.1 Pendapatan Hibah/Grant	101 794 950 000	73 321 466 245
3.2 Dana Darurat/Emergency Fund	-	-
3.3 Dana Bagi Hasil Pajak dari Provinsi dan Pemerintah Daerah Lainnya/Tax Sharing Revenue from Provincial and Other Regional Governments	79 659 074 294	92 084 045 000
3.4 Dana Penyesuaian dan Otonomi Daerah/Regional Adjustment and Autonomy Fund	5 000 000 000	52 286 908 000
3.5 Bantuan Keuangan dari Provinsi atau Pemerintah Daerah Lainnya/Financial Assistance from Provincial or Other Regional Governments	32 813 271 000	35 279 908 542
3.6 Lainnya/Others	279 101 050 000	355 968 663 000
<b>Jumlah/Total</b>	<b>2 069 534 770 571</b>	<b>2 114 807 792</b>

Lanjutan Tabel/Continued Table 2.4.1

Jenis Pendapatan/ <i>Kind of Revenues</i>	2018	2019
(1)	(4)	(5)
<b>1. Pendapatan Asli Daerah (PAD)/<i>Regional Revenue</i></b>	<b>289 971 590 024</b>	<b>280 396 382 191</b>
1.1 Pajak Daerah/ <i>Regional Tax</i>	68 816 307 333	77 648 792 775
1.2 Retribusi Daerah/ <i>Regional Retribution</i>	12 867 927 066	14 850 251 887
1.3 Hasil Perusahaan Milik Daerah dan Pengelolaan Kekayaan Daerah yang Dipisahkan/ <i>Regional-Owned Company Revenue and Separated Management of Regional Wealth</i>	10 259 350 824	13 686 362 533
1.4 Lain-lain PAD yang Sah/ <i>Other Regional Revenue</i>	195 028 004 801	174 210 974 996
<b>2. Dana Perimbangan/<i>Balance Funds</i></b>	<b>1 247 436 685 096</b>	<b>1 292 431 347 427</b>
2.1 Bagi Hasil Pajak/Bagi Hasil Bukan Pajak <i>Tax Sharing Revenue/on-Tax Sharing Revenue/Natural Resources</i>	25 827 467 718	19 577 301 012
2.2 Dana Alokasi Umum/ <i>General Allocation Fund</i>	924 251 795 000	963 312 191 000
2.3 Dana Alokasi Khusus/ <i>Special Allocation Fund</i>	297 357 422 378	309 541 855 415
<b>3. Lain-lain Pendapatan yang Sah/<i>Other Revenue</i></b>	<b>515 375 910 934</b>	<b>99 609 422 087</b>
3.1 Pendapatan Hibah/ <i>Grant</i>	71 670 023 690	81 401 202 073
3.2 Dana Darurat/ <i>Emergency Fund</i>	-	-
3.3 Dana Bagi Hasil Pajak dari Provinsi dan Pemerintah Daerah Lainnya/ <i>Tax Sharing Revenue from Provincial and Other Regional Governments</i>	98 828 069 544	98 498 930 096
3.4 Dana Penyesuaian dan Otonomi Daerah/ <i>Regional Adjustment and Autonomy Fund</i>	9 000 000 000	35 465 110 100
3.5 Bantuan Keuangan dari Provinsi atau Pemerintah Daerah Lainnya/ <i>Financial Assistance from Provincial or Other Regional Governments</i>	10 860 374 100	17 326 281 918
3.6 Lainnya/ <i>Others</i>	325 017 443 600	366 917 898 000
<b>Jumlah/<i>Total</i></b>	<b>2 049 784 186 054</b>	<b>2 172 437 151 705</b>

Sumber/Source: Badan Pendapatan, Pengelolaan Keuangan dan Aset Daerah Kabupaten Purworejo

**Tabel**  
**Table 2.4.2****Realisasi Belanja Pemerintah Kabupaten Purworejo  
Menurut Jenis Belanja (ribu rupiah), 2016–2019  
Actual Purworejo Regency/Municipal Government  
Expenditures by Kind of Expenditures (thousand rupiahs),  
2016–2019**

Jenis Pendapatan Kind of Revenues	2016	2017
(1)	(2)	(3)
<b>1. Belanja Tidak Langsung/Indirect Expenditures</b>	<b>1 320 625 848 017</b>	<b>1 349 130 494</b>
1.1 Belanja Pegawai/Personnel Expenditures	929 269 576 117	832 772 371 824
1.2 Belanja Bunga/Interest Expenditures	-	-
1.3 Belanja Subsidi/Subsidies Expenditures	-	-
1.4 Belanja Hibah/Grant Expenditures	10 694 942 000	16 832 917 300
1.5 Belanja Bantuan Sosial/Social Aid Expenditures	6 784 300 000	6 596 200 000
1.6 Belanja Bagi Hasil/Sharing Fund Expenditure	9 440 953 688	9 715 435 200
1.7 Belanja Bantuan Keuangan/Financial Aids Expenditures	363 824 322 200	482 290 864 992
1.8 Belanja Tidak Terduga/Unpredicted Expenditures	611 754 012	922 705 186
<b>2. Belanja Langsung/Direct Expenditures</b>	<b>647 083 786 361</b>	<b>916 011 207 145</b>
2.1 Belanja Pegawai/Personnel Expenditures	54 172 789 921	67 195 719 063
2.2 Belanja Barang dan Jasa/Goods and Services Expenditures	318 648 435 026	383 688 831 716
2.3 Belanja Modal/Capital Expenditure	274 262 561 414	465 126 656 366
<b>Jumlah/Total</b>	<b>1 967 709 634 378</b>	<b>2 265 141 701 647</b>

Lanjutan Tabel/*Continued Table 2.4.2*

Jenis Pendapatan <i>Kind of Revenues</i>	2018	2019
(1)	(4)	(5)
<b>1. Belanja Tidak Langsung/<i>Indirect Expenditures</i></b>	<b>1 313 579 809 222</b>	<b>1 369 389 713 809</b>
1.1 Belanja Pegawai/ <i>Personnel Expenditures</i>	826 503 323 039	819 962 960 299
1.2 Belanja Bunga/ <i>Interest Expenditures</i>	-	-
1.3 Belanja Subsidi/ <i>Subsidies Expenditures</i>	-	-
1.4 Belanja Hibah/ <i>Grant Expenditures</i>	29 956 007 375	33 508 537 680
1.5 Belanja Bantuan Sosial/ <i>Social Aid Expenditures</i>	11 685 375 000	11 185 050 000
1.6 Belanja Bagi Hasil/ <i>Sharing Fund Expenditure</i>	10 805 195 500	8 136 060 932
1.7 Belanja Bantuan Keuangan/ <i>Financial Aids Expenditures</i>	434 544 088 845	496 599 104 898
1.8 Belanja Tidak Terduga/ <i>Unpredicted Expenditures</i>	85 819 463	-
<b>2. Belanja Langsung/<i>Direct Expenditures</i></b>	<b>812 301 030 542</b>	<b>816 913 648 688</b>
2.1 Belanja Pegawai/ <i>Personnel Expenditures</i>	70 945 243 434	71 660 407 540
2.2 Belanja Barang dan Jasa/ <i>Goods and Services Expenditures</i>	375 489 380 577	417 815 140 734
2.3 Belanja Modal/ <i>Capital Expenditure</i>	365 866 406 531	327 438 100 414
<b>Jumlah/<i>Total</i></b>	<b>2 125 880 839 764</b>	<b>2 186 303 362 497</b>

Sumber/*Source*: Badan Pendapatan, Pengelolaan Keuangan dan Aset Daerah Kabupaten Purworejo





03

**PENDUDUK DAN KETENAGAKERJAAN  
POPULATION AND EMPLOYMENT**

**Jumlah Penduduk Kabupaten Purworejo  
Tahun 2019 adalah 718.316 jiwa**

**Rasio Jumlah Penduduk Menurut Jenis Kelamin**

**97,21**

**354.084**

**364.232**

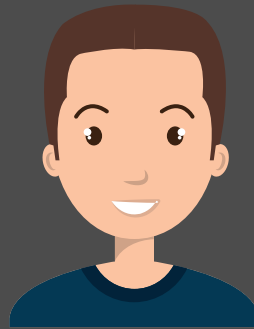

**Ketenagakerjaan Kabupaten Purworejo**

**Jumlah Pencari Kerja 8.345**  
**Lowongan Kerja 7.413**  
**Penempatan Tenaga Kerja 2.951**  
**Penempatan TKI 841**





**PENJELASAN TEKNIS**

**TECHNICAL NOTES**

- |   |  |
|---|--|
| <ol style="list-style-type: none"> <li>1. Sumber utama data kependudukan adalah sensus penduduk yang dilaksanakan setiap sepuluh tahun sekali. Sensus penduduk telah dilaksanakan sebanyak enam kali sejak Indonesia merdeka, yaitu tahun 1961, 1971, 1980, 1990, 2000, dan 2010. Di dalam sensus penduduk, pencacahan dilakukan terhadap seluruh penduduk yang berdomisili di wilayah teritorial Indonesia termasuk warga negara asing kecuali anggota korps diplomatik negara sahabat beserta keluarganya.</li> <li>2. Penduduk Indonesia adalah semua orang yang berdomisili di wilayah teritorial Indonesia selama 6 bulan atau lebih dan atau mereka yang berdomisili kurang dari 6 bulan tetapi bertujuan menetap.</li> <li>3. Laju pertumbuhan penduduk adalah angka yang menunjukkan persentase penambahan penduduk dalam jangka waktu tertentu.</li> <li>4. Kepadatan penduduk adalah rasio banyaknya penduduk per kilometer persegi.</li> <li>5. Rasio jenis kelamin adalah perbandingan antara penduduk laki-laki dan penduduk perempuan pada suatu wilayah dan waktu tertentu. Biasanya dinyatakan dengan banyaknya penduduk laki-laki untuk 100</li> </ol> | <ol style="list-style-type: none"> <li>1. <i>The main source of demographic data is population census, which is conducted every ten years. Population Census has been conducted six times since Indonesia's independence: 1961, 1971, 1980, 1990, 2000, and 2010. The population census enumerates all residents who domicile in the entire territory of Indonesia including foreign citizens except the diplomatic corps members and their families.</i></li> <li>2. <i>The population of Indonesia are all residents of the entire territory of Indonesia who have stayed for six months or longer, and those who intended to stay more than six months even though their length of stay is less than six months.</i></li> <li>3. <i>he growth rate of population is the number that show percentage of population growth within a specified period.</i></li> <li>4. <i>Population density is ratio of population per square kilometer.</i></li> <li>5. <i>Sex ratio is the ratio of males population to females population in a given area and time, usually expressed as the number of males for every 100 females.</i></li> </ol> |
|---|--|

- penduduk perempuan.
6. Distribusi penduduk adalah pola persebaran penduduk di suatu wilayah, baik berdasarkan batas-batas geografis maupun berdasarkan batas-batas administrasi pemerintahan.
  7. Penduduk usia kerja adalah penduduk yang berumur 15 tahun ke atas.
  8. Angkatan kerja adalah penduduk usia kerja (15 tahun ke atas) yang bekerja, punya pekerjaan namun sementara tidak bekerja, dan pengangguran.
  9. Bekerja adalah kegiatan ekonomi yang dilakukan oleh seseorang dengan maksud memperoleh atau membantu memperoleh pendapatan atau keuntungan dan lamanya bekerja paling sedikit 1 jam secara terus menerus dalam seminggu yang lalu (termasuk pekerja keluarga tanpa upah yang membantu dalam suatu usaha/kegiatan ekonomi).
6. *Population distribution is the pattern of population distribution in an area, either by geographic boundaries or by government administrative boundaries*
  7. *Working age population is persons of 15 years and over.*
  8. *Labor force or economically active are persons of 15 years and over, who in the previous week were working, temporarily absent from work but having jobs, and unemployment.*
  9. *Working is economic activity conducted by a person and intended to earn income by doing work or helping to do work at least one hour continuously during the reference week (including unpaid family worker/s for any economic activity).*

### 3.1 PENDUDUK POPULATION

**Tabel 3.1.1** Penduduk, Laju Pertumbuhan Penduduk per Tahun, Distribusi Persentase Penduduk, Kepadatan Penduduk, Rasio Jenis Kelamin Penduduk Menurut Kecamatan di Kabupaten Purworejo, 2019  
*Population, Annual Population Growth Rate, Percentage Distribution of Population, Population Density, and Population Sex Ratio by Subdistrict in Purworejo Regency, 2019*

Kecamatan Subdistrict	Penduduk Population	Laju Pertumbuhan Penduduk per Tahun 2018–2019 Annual Population Growth Rate (%) 2018–2019
(1)	(2)	(3)
1. Grabag	44 035	0,26
2. Ngombol	31 790	0,26
3. Purwodadi	37 633	0,26
4. Bagelen	29 652	0,26
5. Kaligesing	30 063	0,25
6. Purworejo	85 640	0,26
7. Banyuurip	41 308	0,26
8. Bayan	47 146	0,26
9. Kutoarjo	60 088	0,26
10. Butuh	40 063	0,26
11. Pituruh	47 168	0,26
12. Kemiri	52 274	0,26
13. Bruno	44 696	0,26
14. Gebang	41 138	0,25
15. Loano	35 680	0,26
16. Bener	49 942	0,26
<b>Purworejo</b>	<b>718 316</b>	<b>0,26</b>

Lanjutan Tabel/Continued Table 3.1.1

Kecamatan Subdistrict	Persentase Penduduk Percentage of Total Population	Kepadatan Penduduk per km <sup>2</sup> Population Density per sq.km
(1)	(7)	(8)
1. Grabag	6,13	678
2. Ngombol	4,43	575
3. Purwodadi	5,24	697
4. Bagelen	4,13	465
5. Kaligesing	4,18	402
6. Purworejo	11,92	1 624
7. Banyuurip	5,75	916
8. Bayan	6,56	1 091
9. Kutoarjo	8,36	1 598
10. Butuh	5,58	869
11. Pituruh	6,57	609
12. Kemiri	7,28	568
13. Bruno	6,22	412
14. Gebang	5,73	572
15. Loano	4,97	665
16. Bener	6,95	531
<b>Purworejo</b>	<b>100,00</b>	<b>694</b>

Lanjutan Tabel/*Continued Table* 3.1.1

Kecamatan <i>Subdistrict</i>	Rasio Jenis Kelamin <i>Population Sex Ratio</i>
(1)	(11)
1. Grabag	98,00
2. Ngombol	98,75
3. Purwodadi	98,36
4. Bagelen	96,87
5. Kaligesing	98,36
6. Purworejo	95,57
7. Banyuurip	95,70
8. Bayan	95,25
9. Kutoarjo	98,42
10. Butuh	95,73
11. Pituruh	96,53
12. Kemiri	97,98
13. Bruno	98,92
14. Gebang	96,97
15. Loano	98,75
16. Bener	97,40
<b>Purworejo</b>	<b>97,21</b>

Catatan/Note: <sup>1</sup>Data dari Hasil Proyeksi Penduduk Indonesia 2010–2035 (Pertengahan tahun/Juni)/*Data from the result of Indonesia Population Projection 2010–2035 (mid year/June)*

Sumber/Source: Dinas Kependudukan dan Pencatatan Sipil Kabupaten Purworejo/*Population and Civil Registration Agency Purworejo*



### 3.2 KETENAGAKERJAAN EMPLOYMENT

**Tabel 3.2.1** Jumlah Penduduk Berumur 15 Tahun Keatas Menurut Jenis Kegiatan Selama Seminggu yang Lalu dan Jenis Kelamin di Kabupaten Purworejo, 2019  
*Population Aged 15 Years and Over by Type of Activity During The Previous Week and Sex in Purworejo Regency, 2019*

Kegiatan Utama <i>Main Activity</i>	Jenis Kelamin/Sex		
	Laki-Laki <i>Male</i>	Perempuan <i>Female</i>	Jumlah <i>Total</i>
(1)	(2)	(3)	(4)
<b>Angkatan Kerja</b> <i>Economically Active</i>	<b>222 136</b>	<b>149 858</b>	<b>371 994</b>
Bekerja/ <i>Working</i>	215 024	145 941	360 965
Pengangguran Terbuka <i>Unemployment</i>	7 112	3 917	11 029
<b>Bukan Angkatan Kerja</b> <i>Economically Inactive</i>	<b>49 669</b>	<b>136 697</b>	<b>186 366</b>
Sekolah/ <i>Attending School</i>	19 623	20 511	40 134
Mengurus Rumah Tangga <i>Housekeeping</i>	13 575	104 022	117 597
Lainnya/ <i>Others</i>	16 471	12 164	28 635
<b>Jumlah/Total</b>	<b>271 805</b>	<b>286 555</b>	<b>558 360</b>

Catatan/Note:

Sumber/Source: BPS, Survei Angkatan Kerja Nasional (Sakernas) Agustus/BPS-Statistics Indonesia, August National Labor Force Survey

**Tabel** 3.2.2  
**Table**

**Penduduk Berumur 15 Tahun ke Atas Menurut Pendidikan Tertinggi yang Ditamatkan dan Jenis Kegiatan Selama Seminggu yang Lalu di Kabupaten Purworejo, 2019**  
*Population 15 Years of Age and Over by Educational Attainment and Type of Activity During the Previous Week in Purworejo Regency, 2019*

Pendidikan Tertinggi yang Ditamatkan <sup>1</sup> <i>Educational Attainment<sup>1</sup></i>	Angkatan Kerja/ <i>Economically Active</i>			Persentase Bekerja terhadap Angkatan Kerja <i>Percentage of Working to Economically Active</i>
	Bekerja <i>Working</i>	Pengangguran <sup>2</sup> <i>Unemployment<sup>2</sup></i>	Jumlah Angkatan Kerja <i>Total of Economically Active</i>	
(1)	(2)	(3)	(4)	(5)
0	145 912	712	146 624	99,51
1	81 156	1 024	82 180	98,75
2	102 438	7 960	110 398	92,79
3	31 459	1 333	32 792	95,93
<b>Jumlah/Total</b>	360 965	11 029	371 994	97,04

Lanjutan Tabel/*Continued Table 3.2.2*

<b>Pendidikan Tertinggi yang Ditamatkan<sup>1</sup></b> <i>Educational Attainment<sup>1</sup></i>	<b>Bukan Angkatan Kerja</b> <i>Not Economically Active</i>	<b>Jumlah Total</b>	<b>Persentase Angkatan Kerja terhadap Penduduk Usia Kerja</b> <i>Percentage of Economically Active to Working Age Population</i>
(1)	(6)	(7)	(8)
0	83 842	230 466	63,62
1	59 383	141 563	58,05
2	37 691	148 089	74,55
3	5 450	38 242	85,75
<b>Jumlah/Total</b>	<b>186 366</b>	<b>558 360</b>	<b>66,62</b>

- Catatan/Note:
- <sup>1</sup> 0. ≤ Sekolah Dasar (SD)/≤ *Primary School*
  1. Sekolah Menengah Pertama/*Junior High School*
  2. Sekolah Menengah Atas/*Senior High School*
  3. Perguruan Tinggi/*Collage*
  - <sup>2</sup> 1. Mencari pekerjaan/*Looking for work*
  2. Mempersiapkan usaha/*Establishing a new business/firm*
  3. Merasa tidak mungkin mendapat pekerjaan/*Hopeless of job*
  4. Sudah punya pekerjaan tetapi belum mulai bekerja/*Have a job in future start*

Sumber/Source: BPS, Survei Angkatan Kerja Nasional (Sakernas) Agustus/BPS-Statistics Indonesia, August National Labor Force Survey

**Tabel**  
**Table** 3.2.3

**Penduduk Berumur 15 Tahun Ke Atas yang Bekerja Selama Seminggu yang Lalu Menurut Status Pekerjaan Utama dan Jenis Kelamin di Kabupaten Purworejo, 2019**  
*Population 15 Years of Age and Over who Worked During The Previous Week by Main Employment Status and Sex in Purworejo Regency, 2019*

<b>Status Pekerjaan Utama</b> <i>Main Employment Status</i>	<b>Laki-Laki</b> <i>Male</i>	<b>Perempuan</b> <i>Female</i>	<b>Jumlah</b> <i>Total</i>
(1)	(2)	(3)	(4)
Berusaha sendiri <i>Own account worker</i>	30 367	19 355	49 722
Berusaha dibantu buruh tidak tetap/buruh tidak dibayar <i>Employer assisted by temporary worker/unpaid worker</i>	64 926	29 011	93 937
Berusaha dibantu buruh tetap/buruh dibayar <i>Employer assisted by permanent worker/paid worker</i>	10 008	2 334	12 342
Buruh/Karyawan/Pegawai/ <i>Employee</i>	63 976	42 504	106 480
Pekerja bebas <i>Casual worker</i>	34 836	10 336	45 172
Pekerja keluarga/tak dibayar <i>Family worker/unpaid worker</i>	10 911	42 401	53 312
<b>Jumlah/Total</b>	<b>215 024</b>	<b>145 941</b>	<b>360 965</b>

Sumber/Source: BPS, Survei Angkatan Kerja Nasional (Sakernas) Agustus/BPS-Statistics Indonesia, August National Labor Force Survey

**Tabel** 3.2.4 **Jumlah Pencari Kerja, Lowongan Kerja dan Penempatan Tenaga Kerja Menurut Jenis Kelamin, 2018-2019**  
**Table** **Number of Job Applicants, Job Vacancies and Man Power Placements by Sex, 2018 and 2019**

Kecamatan Subdistrict	2018		
	Laki-laki Male	Perempuan Female	Jumlah Total
(1)	(2)	(3)	(4)
Pencari Kerja/ <i>Job Applicants</i>	3 934	3 849	7 783
Lowongan Kerja/ <i>Job Vacancies</i>	888	1 694	2 582
Penempatan Tenaga Kerja/ <i>Man Power Placement</i>	1 042	1 627	2 669
Penempatan TKI/ <i>Indonesian Working Force</i>	83	766	849

Lanjutan Tabel/*Continued Table* 3.2.4

Kecamatan <i>Subdistrict</i>	2019		
	Laki-laki <i>Male</i>	Perempuan <i>Female</i>	Jumlah <i>Total</i>
(1)	(2)	(3)	(4)
Pencari Kerja/ <i>Job Applicants</i>	4 247	4 098	8 345
Lowongan Kerja/ <i>Job Vacancies</i>	2 595	4 818	7 413
Penempatan Tenaga Kerja/ <i>Man Power Placement</i>	1 052	1 899	2 951
Penempatan TKI/ <i>Indonesian Working Force</i>	123	718	841

Sumber/*Source*: Dinas PErindustrian dan Tenaga Kerja Kabupaten Purworejo



# 04

## SOSIAL DAN KESEJAHTERAAN RAKYAT SOCIAL AND WELFARE



TK/RA  
458

SD/MI  
574

SMP/MTs  
109

SMA/SMK/MA  
76

Perg. Tinggi  
5

*\*Jumlah sekolah di Kabupaten Purworejo tahun 2019*

Dokter  
Perawat  
Bidan  
Ahli Gizi

51  
250  
486  
33



*\*Jumlah Tenaga Kesehatan di Kabupaten Purworejo tahun 2019*





**PENJELASAN TEKNIS****TECHNICAL NOTES**

1. Jalur Pendidikan di Indonesia terdiri atas 1) pendidikan formal, 2) pendidikan nonformal, dan 3) pendidikan informal yang ketiganya dapat saling melengkapi dan memperkaya (Undang-Undang No. 20 Tahun 2014 tentang Sistem Pendidikan Nasional).
  2. Rumah Sakit adalah tempat pemeriksaan dan perawatan kesehatan, biasanya berada di bawah pengawasan dokter/tenaga medis, yang melayani penderita yang sakit untuk berobat rawat jalan atau rawat inap.
  3. Poliklinik adalah sarana kesehatan yang dipakai untuk pelayanan berobat jalan, biasanya berada di bawah pengawasan dokter/tenaga medis.
  4. Puskesmas (Pusat Kesehatan Masyarakat) adalah unit pelaksana teknis dinas kesehatan kabupaten/kota yang mempunyai fungsi utama sebagai penyelenggara pelayanan kesehatan tingkat pertama. Wilayah kerja puskesmas maksimal adalah satu kecamatan dan untuk dapat menjangkau wilayah kerjanya, puskesmas mempunyai jaringan pelayanan yang meliputi unit Puskesmas Pembantu (Pustu), unit Puskesmas Keliling (Puskel), dan unit bidan desa/komunitas (Peraturan Menteri Kesehatan RI
1. *The Education System in Indonesia consists of 1) a formal education, 2) non-formal education, and 3) informal education that all three can be complementary and enriching (The Act No. 20 Year 2014 about The National Education System).*
  2. *Hospital is a place for health check, usually controlled/supervised by doctors/medical personnel to serve the ill patients to get outpatient or inpatient treatment services.*
  3. *Polyclinic is a health facility in which to get outpatient services, usually under the control of doctor/medical personnel.*
  4. *Public Health Center is technical implementation unit of regency health department that have the primary function as a first-level health care providers. The working area standard of public health center is one district and to reach their working areas, public health centers have a service network covering subsidiary of public health center, mobile public health center units, and midwife units (Regulation of the Minister of Health of Indonesia Number 75 Year 2015 about Public Health Center).*

- No. 75 Tahun 2015 Tentang Pusat Kesehatan Masyarakat).
5. Peristiwa tindak pidana yang dilaporkan ialah setiap peristiwa yang diterima kepolisian dari laporan masyarakat, atau peristiwa dimana pelakunya tertangkap tangan oleh kepolisian. Jumlah tindak pidana menggambarkan jumlah kasus tindak pidana yang terjadi pada kurun waktu tertentu.
  6. Untuk mengukur kemiskinan, BPS menggunakan konsep kemampuan memenuhi kebutuhan dasar (basic needs approach). Dengan pendekatan ini, kemiskinan dipandang sebagai ketidakmampuan dari sisi ekonomi untuk memenuhi kebutuhan dasar makanan dan bukan makanan yang diukur dari sisi pengeluaran. Metode yang digunakan adalah menghitung Garis Kemiskinan (GK), yang terdiri dari dua komponen yaitu Garis Kemiskinan Makanan (GKM) dan Garis Kemiskinan Non-Makanan (GKNM). Penghitungan Garis Kemiskinan dilakukan secara terpisah untuk daerah perkotaan dan perdesaan.
  7. Penduduk miskin adalah penduduk yang memiliki rata-rata pengeluaran per kapita per bulan di bawah Garis Kemiskinan.
  8. Garis Kemiskinan Makanan (GKM) merupakan nilai pengeluaran kebutuhan minimum makanan yang disetarakan dengan 2.100
5. *Reported crime incidence includes all criminal cases reported and received by police office, and all crimes caught by police. Crime total refers to the number of criminal cases occurring during a given period.*
  6. *To measure poverty, BPS-Statistics Indonesia has used the concept of basic needs approach. Therefore, poverty is viewed as economic inability to fulfill food and non-food basic needs which are measured by consumption/expenditure. The method used is calculating poverty line, which consists of two components that are Food Poverty Line (FPL) and Non-Food Poverty Line (NFPL). The poverty line was calculated separately for urban and rural areas.*
  7. *A person whose expenditure per capita per month is below the poverty line is considered to be poor.*
  8. *The Food Poverty Line refers to the daily minimum requirement of 2,100 kcal per capita per day. The Non-Food Poverty Line refers*

kkalori per kapita per hari. Garis Kemiskinan Non-Makanan (GKNM) adalah kebutuhan minimum untuk perumahan, sandang, pendidikan, kesehatan, dan kebutuhan dasar lainnya.

*to the minimum requirement for household necessities for clothing, education, health, and other basic individual needs.*

<https://purworejokab.bps.go.id>

#### 4.1 PENDIDIKAN EDUCATION

**Tabel**  
**Table** 4.1.1

**Jumlah Sekolah, Guru, dan Murid Taman Kanak-Kanak (TK) di Bawah Kementerian Pendidikan dan Kebudayaan Menurut Kecamatan di Kabupaten Purworejo, 2018/2019 dan 2019/2020**  
**Number of Schools, Teachers, and Pupils in Kindergarten Under The Ministry of Education and Culture by Subdistrict in Purworejo Regency, 2018/2019 dan 2019/2020**

Kecamatan Subdistrict	Sekolah/Schools					
	Negeri/Public		Swasta/Private		Jumlah/Total	
	2018/2019	2019/2020	2018/2019	2019/2020	2018/2019	2019/2020
(1)	(2)	(3)	(4)	(5)	(6)	(7)
1. Grabag	-	-	21	20	21	20
2. Ngombol	-	-	30	30	30	30
3. Purwodadi	-	-	26	26	26	26
4. Bagelen	1	1	20	19	21	20
5. Kaligesing	-	-	22	22	22	22
6. Purworejo	1	1	45	45	46	46
7. Banyuurip	-	-	27	27	27	27
8. Bayan	1	1	31	31	32	32
9. Kutoarjo	-	-	37	37	37	37
10. Butuh	-	-	26	26	26	26
11. Pituruh	-	-	21	21	21	21
12. Kemiri	-	-	23	24	23	24
13. Bruno	-	-	18	18	18	18
14. Gebang	-	-	19	19	19	19
15. Loano	-	-	21	20	21	20
16. Bener	-	-	27	27	27	27
<b>Purworejo</b>	<b>3</b>	<b>3</b>	<b>414</b>	<b>412</b>	<b>417</b>	<b>415</b>

Lanjutan Tabel/*Continued Table* 4.1.1

Kecamatan Subdistrict	Guru <sup>1</sup> /Teachers <sup>1</sup>					
	-Negeri/Public		Swasta/Private		Jumlah/Total	
	2018/2019	2019/2020	2018/2019	2019/2020	2018/2019	2019/2020
(1)	(8)	(9)	(10)	(11)	(12)	(13)
1. Grabag	-	-	30	48	30	48
2. Ngombol	-	-	48	64	48	64
3. Purwodadi	-	-	46	52	46	52
4. Bagelen	3	6	29	40	32	46
5. Kaligesing	-	-	23	52	23	52
6. Purworejo	5	6	129	159	134	165
7. Banyuurip	-	-	63	70	63	70
8. Bayan	8	10	74	81	82	91
9. Kutoarjo	-	-	95	96	95	96
10. Butuh	-	-	37	55	37	55
11. Pituruh	-	-	43	52	43	52
12. Kemiri	-	-	51	57	51	57
13. Bruno	-	-	27	42	27	42
14. Gebang	-	-	33	43	33	43
15. Loano	-	-	36	46	36	46
16. Bener	-	-	60	78	60	78
<b>Purworejo</b>	<b>16</b>	<b>22</b>	<b>824</b>	<b>1 035</b>	<b>840</b>	<b>1 057</b>

Lanjutan Tabel/*Continued Table 4.1.1*

Kecamatan Subdistrict	Murid/Students					
	Negeri/Public		Swasta/Private		Jumlah/Total	
	2018/2019	2019/2020	2018/2019	2019/2020	2018/2019	2019/2020
(1)	(14)	(15)	(16)	(17)	(18)	(19)
1. Grabag	-	-	509	509	509	509
2. Ngombol	-	-	744	718	744	718
3. Purwodadi	-	-	633	657	633	657
4. Bagelen	40	47	429	375	469	422
5. Kaligesing	-	-	318	290	318	290
6. Purworejo	87	91	1 869	1 825	1 956	1 916
7. Banyuurip	-	-	669	634	669	634
8. Bayan	125	103	932	872	1 057	975
9. Kutoarjo	-	-	1 373	1 321	1 373	1 321
10. Butuh	-	-	548	537	548	537
11. Pituruh	-	-	553	522	553	522
12. Kemiri	-	-	743	761	743	761
13. Bruno	-	-	425	465	425	465
14. Gebang	-	-	625	580	625	580
15. Loano	-	-	511	492	511	492
16. Bener	-	-	874	844	874	844
<b>Purworejo</b>	<b>252</b>	<b>241</b>	<b>11 755</b>	<b>11 402</b>	<b>12 007</b>	<b>11 643</b>

Catatan/Note: <sup>1</sup> Jumlah guru termasuk kepala sekolah dan guru/*The total of teachers including headmaster and teacher*

Sumber/Source: Kementerian Pendidikan dan Kebudayaan, Data Semester Ganjil/*Ministry of Educations and Culture, Odd Semester Data*

**Tabel**  
**Table** 4.1.2

**Jumlah Sekolah, Guru, dan Murid Raudatul Athfal (RA)  
di Bawah Kementerian Agama Menurut Kecamatan di  
Kabupaten Purworejo, 2018/2019 dan 2019/2020**  
*Number of Schools, Teachers, and Pupils in Raudatul Athfal  
(RA) Under The Ministry of Religious Affairs by Subdistrict in  
Purworejo Regency, 2018/2019 dan 2019/2020*

Kecamatan Subdistrict	Sekolah/Schools		Guru/Teachers		Murid/Pupils	
	2018/2019	2019/2020	2018/2019	2019/2020	2018/2019	2019/2020
(1)	(2)	(3)	(4)	(5)	(6)	(7)
1. Grabag	2	2	4	8	85	82
2. Ngombol	-	-	-	-	-	-
3. Purwodadi	2	2	6	5	126	124
4. Bagelen	1	1	2	2	18	19
5. Kaligesing	1	-	2	-	45	-
6. Purworejo	5	7	26	29	364	445
7. Banyuurip	1	1	2	2	27	27
8. Bayan	1	1	4	3	61	72
9. Kutoarjo	4	4	12	11	158	195
10. Butuh	4	4	15	11	161	176
11. Pituruh	3	3	9	8	175	133
12. Kemiri	2	2	7	7	106	112
13. Bruno	6	6	13	18	188	217
14. Gebang	2	2	4	4	47	25
15. Loano	2	2	4	4	51	49
16. Bener	6	6	16	14	157	130
<b>Purworejo</b>	<b>42</b>	<b>43</b>	<b>126</b>	<b>126</b>	<b>1 769</b>	<b>1 806</b>

Sumber/Source: Kementerian Agama, Data Semester Ganjil/Ministry of Religious Affairs, Odd Semester Data



**Tabel**  
**Table** 4.1.3

**Jumlah Sekolah, Guru, dan Murid Sekolah Dasar (SD)  
di Bawah Kementerian Pendidikan dan Kebudayaan  
Menurut Kecamatan di Kabupaten Purworejo, 2018/2019  
dan 2019/2020**

**Number of Schools, Teachers, and Pupils in Primary Schools  
Under The Ministry of Education and Culture by Subdistrict  
in Purworejo Regency, 2018/2019 dan 2019/2020**

Kecamatan Subdistrict	Sekolah/Schools					
	Negeri/Public		Swasta/Private		Jumlah/Total	
	2018/2019	2019/2020	2018/2019	2019/2020	2018/2019	2019/2020
(1)	(2)	(3)	(4)	(5)	(6)	(7)
1. Grabag	37	37	-	-	37	37
2. Ngombol	25	25	-	-	25	25
3. Purwodadi	27	27	1	1	28	28
4. Bagelen	23	23	-	-	23	23
5. Kaligesing	29	29	-	-	29	29
6. Purworejo	41	41	8	8	49	49
7. Banyuurip	29	29	1	1	30	30
8. Bayan	28	28	2	2	30	30
9. Kutoarjo	39	39	4	5	43	44
10. Butuh	32	32	-	-	32	32
11. Pituruh	40	40	-	-	40	40
12. Kemiri	44	44	2	2	46	46
13. Bruno	28	28	-	-	28	28
14. Gebang	30	30	1	1	31	31
15. Loano	24	24	-	-	24	24
16. Bener	30	30	-	-	30	30
<b>Purworejo</b>	<b>506</b>	<b>506</b>	<b>19</b>	<b>20</b>	<b>525</b>	<b>526</b>

Lanjutan Tabel/*Continued Table* 4.1.3

Kecamatan Subdistrict	Guru <sup>1</sup> /Teachers <sup>1</sup>					
	Negeri/Public		Swasta/Private		Jumlah/Total	
	2018/2019	2019/2020	2018/2019	2019/2020	2018/2019	2019/2020
(1)	(8)	(9)	(10)	(11)	(12)	(13)
1. Grabag	278	311	-	-	278	311
2. Ngombol	196	207	-	-	196	207
3. Purwodadi	220	223	4	11	224	234
4. Bagelen	175	186	-	-	175	186
5. Kaligesing	237	238	-	-	237	238
6. Purworejo	369	381	103	108	472	489
7. Banyuurip	229	236	22	23	251	259
8. Bayan	232	236	17	21	249	257
9. Kutoarjo	286	306	66	76	352	382
10. Butuh	224	247	-	-	224	247
11. Pituruh	306	338	-	-	306	338
12. Kemiri	342	381	11	14	353	395
13. Bruno	224	263	-	-	224	263
14. Gebang	231	258	7	8	238	266
15. Loano	190	209	-	-	190	209
16. Bener	232	262	-	-	232	262
<b>Purworejo</b>	<b>3 971</b>	<b>4 282</b>	<b>230</b>	<b>261</b>	<b>4 201</b>	<b>4 543</b>

Lanjutan Tabel/*Continued Table 4.1.3*

Kecamatan Subdistrict	Murid/Students					
	Negeri/Public		Swasta/Private		Jumlah/Total	
	2018/2019	2019/2020	2018/2019	2019/2020	2018/2019	2019/2020
(1)	(14)	(15)	(16)	(17)	(18)	(19)
1. Grabag	4 076	3 996	-	-	4 076	3 996
2. Ngombol	2 966	2 945	-	-	2 966	2 945
3. Purwodadi	3 063	2 949	150	207	3 213	3 156
4. Bagelen	2 122	2 092	-	-	2 122	2 092
5. Kaligesing	2 437	2 390	-	-	2 437	2 390
6. Purworejo	6 282	6 180	1 677	1 741	7 959	7 921
7. Banyuurip	3 155	3 102	434	454	3 589	3 556
8. Bayan	3 871	3 813	347	400	4 218	4 213
9. Kutoarjo	4 701	4 670	1 370	1 498	6 071	6 168
10. Butuh	3 042	2 965	-	-	3 042	2 965
11. Pitujuh	4 011	3 943	-	-	4 011	3 943
12. Kemiri	4 952	4 944	206	274	5 158	5 218
13. Bruno	4 509	4 412	-	-	4 509	4 412
14. Gebang	3 686	3 638	96	92	3 782	3 730
15. Loano	3 121	3 070	-	-	3 121	3 070
16. Bener	4 140	4 142	-	-	4 140	4 142
<b>Purworejo</b>	<b>60 134</b>	<b>59 251</b>	<b>4 280</b>	<b>4 666</b>	<b>64 414</b>	<b>63 917</b>

Catatan/Note: <sup>1</sup> Jumlah guru termasuk kepala sekolah dan guru/The total of teachers including headmaster and teacher

Sumber/Source: Kementerian Pendidikan dan Kebudayaan, Data Semester Ganjil/Ministry of Educations and Culture, Odd Semester Data

**Tabel**  
**Table** 4.1.4

**Jumlah Sekolah, Guru, dan Murid Madrasah Ibtidaiyah (MI) di Bawah Kementerian Agama Menurut Kecamatan Menurut Kecamatan di Kabupaten Purworejo, 2018/2019 dan 2019/2020**

**Number of Schools, Teachers, and Pupils in Madrasah Ibtidaiyah (MI) Under The Ministry of Religious Affairs by Subdistrict in Purworejo Regency, 2018/2019 dan 2019/2020**

Kecamatan Subdistrict	Sekolah/Schools		Guru/Teachers		Murid/Pupils	
	2018/2019	2019/2020	2018/2019	2019/2020	2018/2019	2019/2020
(1)	(2)	(3)	(4)	(5)	(6)	(7)
1. Grabag	1	1	6	7	73	100
2. Ngombol	-	-	-	-	-	-
3. Purwodadi	2	2	18	16	288	288
4. Bagelen	2	2	14	9	2227	241
5. Kaligesing	1	1	7	8	69	64
6. Purworejo	4	4	34	38	450	542
7. Banyuurip	-	-	-	-	-	-
8. Bayan	2	2	25	21	347	399
9. Kutoarjo	3	3	18	27	168	156
10. Butuh	4	4	49	48	780	767
11. Pituruh	3	3	30	46	514	575
12. Kemiri	2	2	19	18	268	242
13. Bruno	8	8	64	71	996	1009
14. Gebang	2	2	14	22	172	184
15. Loano	2	2	16	14	190	200
16. Bener	12	12	89	96	951	952
<b>Purworejo</b>	<b>48</b>	<b>48</b>	<b>403</b>	<b>441</b>	<b>5 493</b>	<b>5 719</b>

Sumber/Source: Kementerian Agama, Data Semester Ganjil/Ministry of Religious Affairs, Odd Semester Data

**Tabel**  
**Table** 4.1.5

**Jumlah Sekolah, Guru, dan Murid Sekolah Menengah Pertama (SMP) di Bawah Kementerian Pendidikan dan Kebudayaan Menurut Kecamatan di Kabupaten Purworejo, 2018/2019 dan 2019/2020**  
**Number of Schools, Teachers, and Pupils in Junior High Schools Under The Ministry of Education and Culture by Subdistrict in Purworejo Regency, 2018/2019 dan 2019/2020**

Kecamatan Subdistrict	Sekolah/Schools					
	Negeri/Public		Swasta/Private		Jumlah/Total	
	2018/2019	2019/2020	2018/2019	2019/2020	2018/2019	2019/2020
(1)	(2)	(3)	(4)	(5)	(6)	(7)
1. Grabag	4	4	1	1	5	5
2. Ngombol	2	2	1	1	3	3
3. Purwodadi	2	2	3	3	5	5
4. Bagelen	2	2	5	5	7	7
5. Kaligesing	2	2	3	3	5	5
6. Purworejo	5	5	4	4	9	9
7. Banyuurip	4	4	2	2	6	6
8. Bayan	2	2	4	4	6	6
9. Kutoarjo	5	5	5	5	10	10
10. Butuh	2	2	2	2	4	4
11. Pituruh	2	2	4	4	6	6
12. Kemiri	3	3	4	4	7	7
13. Bruno	2	2	2	2	4	4
14. Gebang	2	2	3	3	5	5
15. Loano	2	2	3	3	5	5
16. Bener	2	2	3	3	5	5
<b>Purworejo</b>	<b>43</b>	<b>43</b>	<b>49</b>	<b>49</b>	<b>92</b>	<b>92</b>

Lanjutan Tabel/*Continued Table 4.1.5*

Kecamatan Subdistrict	Guru <sup>1</sup> /Teachers <sup>1</sup>					
	Negeri/Public		Swasta/Private		Jumlah/Total	
	2018/2019	2019/2020	2018/2019	2019/2020	2018/2019	2019/2020
(1)	(8)	(9)	(10)	(11)	(12)	(13)
1. Grabag	133	133	5	6	138	139
2. Ngombol	70	71	9	9	79	80
3. Purwodadi	66	66	28	34	94	100
4. Bagelen	75	77	38	36	113	113
5. Kaligesing	50	49	20	26	70	75
6. Purworejo	183	178	62	66	245	244
7. Banyuurip	129	129	13	17	142	146
8. Bayan	53	53	36	41	89	94
9. Kutoarjo	164	163	51	60	215	223
10. Butuh	68	68	19	21	87	89
11. Pituruh	56	59	40	43	96	102
12. Kemiri	84	85	42	47	126	132
13. Bruno	37	40	35	40	72	80
14. Gebang	42	42	20	22	62	64
15. Loano	59	60	27	29	86	89
16. Bener	48	49	19	22	67	71
<b>Purworejo</b>	<b>1 317</b>	<b>1 322</b>	<b>464</b>	<b>519</b>	<b>1 781</b>	<b>1 841</b>

Lanjutan Tabel/Continued Table 4.1.5

Kecamatan Subdistrict	Murid/Students					
	Negeri/Public		Swasta/Private		Jumlah/Total	
	2018/2019	2019/2020	2018/2019	2019/2020	2018/2019	2019/2020
(1)	(14)	(15)	(16)	(17)	(18)	(19)
1. Grabag	2 253	2 262	17	36	2 270	2 270
2. Ngombol	1 040	1 039	53	52	1 093	1 093
3. Purwodadi	1 130	1 140	222	244	1 352	1 352
4. Bagelen	1 240	1 238	263	232	1 503	1 503
5. Kaligesing	639	612	138	123	777	777
6. Purworejo	3 077	3 130	748	692	3 825	3 825
7. Banyuurip	2 301	2 311	100	106	2 401	2 401
8. Bayan	908	856	334	323	1 242	1 242
9. Kutoarjo	2 873	2 939	670	522	3 543	3 543
10. Butuh	1 197	1 199	108	72	1 305	1 305
11. Pituruh	1 045	1 050	362	311	1 407	1 407
12. Kemiri	1 567	1 589	596	604	2 163	2 163
13. Bruno	662	632	635	590	1 297	1 297
14. Gebang	803	808	111	111	914	914
15. Loano	1 005	973	441	516	1 446	1 446
16. Bener	785	797	147	163	932	932
<b>Purworejo</b>	<b>22 525</b>	<b>22 575</b>	<b>4 945</b>	<b>4 697</b>	<b>27 470</b>	<b>27 470</b>

Catatan/Note: <sup>1</sup> Jumlah guru termasuk kepala sekolah dan guru/The total of teachers including headmaster and teacher

Sumber/Source: Kementerian Pendidikan dan Kebudayaan, Data Semester Ganjil/Ministry of Educations and Culture, Odd Semester Data

**Tabel**  
**Table** 4.1.6

**Jumlah Sekolah, Guru, dan Murid Madrasah Tsanawiyah (MTs) di Bawah Kementerian Agama Menurut Kecamatan di Kabupaten Purworejo, 2018/2019 dan 2019/2020**  
**Number of Schools, Teachers, and Pupils in Madrasah Tsanawiyah (MTs) Under The Ministry of Religious Affairs by Subdistrict in Purworejo Regency, 2018/2019 dan 2019/2020**

Kecamatan Subdistrict	Sekolah/Schools		Guru/Teachers		Murid/Pupils	
	2018/2019	2019/2020	2018/2019	2019/2020	2018/2019	2019/2020
(1)	(2)	(3)	(4)	(5)	(6)	(7)
1. Grabag	2	2	10	14	37	93
2. Ngombol	-	-	-	-	-	-
3. Purwodadi	-	-	-	-	-	-
4. Bagelen	-	-	-	-	-	-
5. Kaligesing	1	1	11	14	100	98
6. Purworejo	2	2	73	74	1 013	1 056
7. Banyuurip	-	-	-	-	-	-
8. Bayan	1	1	15	19	212	183
9. Kutoarjo	1	1	16	16	265	250
10. Butuh	1	1	10	8	94	102
11. Pituruh	1	1	20	35	273	304
12. Kemiri	1	1	19	22	404	404
13. Bruno	2	2	41	39	844	778
14. Gebang	2	2	71	114	2 208	1 073
15. Loano	1	1	38	44	761	711
16. Bener	2	2	52	65	990	971
<b>Purworejo</b>	<b>17</b>	<b>17</b>	<b>376</b>	<b>464</b>	<b>7 201</b>	<b>6 023</b>

Sumber/Source: Kementerian Agama, Data Semester Ganjil/Ministry of Religious Affairs, Odd Semester Data



**Tabel**  
**Table** 4.1.7

**Jumlah Sekolah, Guru, dan Murid Sekolah Menengah Atas (SMA) di Bawah Kementerian Pendidikan dan Kebudayaan Menurut Kecamatan di Kabupaten Purworejo, 2018/2019 dan 2019/2020**

**Number of Schools, Teachers, and Pupils in Senior High Schools Under The Ministry of Education and Culture by Subdistrict in Purworejo Regency, 2018/2019 dan 2019/2020**

Kecamatan Subdistrict	Sekolah/Schools					
	Negeri/Public		Swasta/Private		Jumlah/Total	
	2018/2019	2019/2020	2018/2019	2019/2020	2018/2019	2019/2020
(1)	(2)	(3)	(4)	(5)	(6)	(7)
1. Grabag	1	1	-	-	1	1
2. Ngombol	-	-	-	-	-	-
3. Purwodadi	2	2	-	-	2	2
4. Bagelen	-	-	-	-	-	-
5. Kaligesing	-	-	1	1	1	1
6. Purworejo	2	2	3	3	5	5
7. Banyuurip	1	1	-	-	1	1
8. Bayan	-	-	1	1	1	1
9. Kutoarjo	1	1	3	3	4	4
10. Butuh	1	1	-	-	1	1
11. Pituruh	1	1	1	1	2	2
12. Kemiri	1	1	-	-	1	1
13. Bruno	-	-	1	1	1	1
14. Gebang	-	-	1	1	1	1
15. Loano	1	1	1	1	2	2
16. Bener	-	-	-	-	-	-
<b>Purworejo</b>	<b>11</b>	<b>11</b>	<b>12</b>	<b>12</b>	<b>23</b>	<b>23</b>

Lanjutan Tabel/*Continued Table 4.1.7*

Kecamatan Subdistrict	Guru <sup>1</sup> /Teachers <sup>1</sup>					
	Negeri/Public		Swasta/Private		Jumlah/Total	
	2018/2019	2019/2020	2018/2019	2019/2020	2018/2019	2019/2020
(1)	(8)	(9)	(10)	(11)	(12)	(13)
1. Grabag	43	46	-	-	43	46
2. Ngombol	-	-	-	-	-	-
3. Purwodadi	70	70	-	-	70	70
4. Bagelen	-	-	-	-	-	-
5. Kaligesing	-	-	11	11	11	11
6. Purworejo	121	123	59	54	180	177
7. Banyuurip	36	33	-	-	36	33
8. Bayan	-	-	17	14	17	14
9. Kutoarjo	41	46	37	48	78	94
10. Butuh	27	28	-	-	27	28
11. Pituruh	38	41	9	10	47	51
12. Kemiri	40	37	-	-	40	37
13. Bruno	-	-	16	17	16	17
14. Gebang	-	-	5	6	5	6
15. Loano	47	44	7	8	54	52
16. Bener	-	-	-	-	-	-
<b>Purworejo</b>	<b>463</b>	<b>468</b>	<b>161</b>	<b>168</b>	<b>624</b>	<b>636</b>

Lanjutan Tabel/Continued Table 4.1.7

Kecamatan Subdistrict	Murid/Students					
	Negeri/Public		Swasta/Private		Jumlah/Total	
	2018/2019	2019/2020	2018/2019	2019/2020	2018/2019	2019/2020
(1)	(14)	(15)	(16)	(17)	(18)	(19)
1. Grabag	636	675	-	-	636	675
2. Ngombol	-	-	-	-	-	-
3. Purwodadi	941	969	-	-	941	969
4. Bagelen	-	-	-	-	-	-
5. Kaligesing	-	-	13	21	13	21
6. Purworejo	2 098	2 210	422	308	2 520	2 518
7. Banyuurip	716	720	-	-	716	720
8. Bayan	-	-	137	130	137	130
9. Kutoarjo	825	860	298	289	1 123	1 149
10. Butuh	416	456	-	-	416	456
11. Pituruh	521	565	20	15	541	580
12. Kemiri	692	691	-	-	692	691
13. Bruno	-	-	353	331	353	331
14. Gebang	-	-	23	37	23	37
15. Loano	649	674	132	92	781	766
16. Bener	-	-	-	-	-	-
<b>Purworejo</b>	<b>7 494</b>	<b>7 820</b>	<b>1 398</b>	<b>1 223</b>	<b>8 892</b>	<b>9 043</b>

Catatan/Note: <sup>1</sup> Jumlah guru termasuk kepala sekolah dan guru/The total of teachers including headmaster and teacher

Sumber/Source: Kementerian Pendidikan dan Kebudayaan, Data Semester Ganjil/Ministry of Educations and Culture, Odd Semester Data

**Tabel**  
**Table** 4.1.8

**Jumlah Sekolah, Guru, dan Murid Sekolah Menengah Kejuruan (SMK) di Bawah Kementerian Pendidikan dan Kebudayaan Menurut Kecamatan di Kabupaten Purworejo, 2018/2019 dan 2019/2020**  
**Number of Schools, Teachers, and Pupils in Vocational High Schools Under The Ministry of Education and Culture by Subdistrict in Purworejo Regency, 2018/2019 dan 2019/2020**

Kecamatan Subdistrict	Sekolah/Schools		Guru/Teachers		Murid/Pupils	
	2018/2019	2019/2020	2018/2019	2019/2020	2018/2019	2019/2020
(1)	(2)	(3)	(4)	(5)	(6)	(7)
1. Grabag	-	-	-	-	-	-
2. Ngombol	1	1	40	45	691	798
3. Purwodadi	2	2	26	33	332	357
4. Bagelen	2	2	47	52	752	763
5. Kaligesing	-	-	-	-	-	-
6. Purworejo	12	12	344	383	5 337	5 342
7. Banyuurip	7	7	213	227	3 198	3 168
8. Bayan	2	2	18	9	59	36
9. Kutoarjo	9	9	307	302	5 575	5 409
10. Butuh	2	2	43	46	617	676
11. Pituruh	1	1	24	25	315	287
12. Kemiri	2	2	53	56	1 521	1 576
13. Bruno	-	-	-	-	-	-
14. Gebang	2	2	12	12	207	222
15. Loano	-	-	-	-	-	-
16. Bener	1	1	20	29	622	683
<b>Purworejo</b>	<b>43</b>	<b>43</b>	<b>1 147</b>	<b>1 219</b>	<b>19 226</b>	<b>19 317</b>

Catatan/Note: <sup>1</sup> Jumlah guru termasuk kepala sekolah dan guru/The total of teachers including headmaster and teacher  
Sumber/Source: Kementerian Pendidikan dan Kebudayaan, Data Semester Ganjil/Ministry of Educations and Culture, Odd Semester Data

**Tabel**  
**Table** 4.1.9

**Jumlah Sekolah, Guru, dan Murid Madrasah Aliyah (MA)  
di Bawah Kementerian Agama Menurut Kecamatan di  
Kabupaten Purworejo, 2018/2019 dan 2019/2020**  
**Number of Schools, Teachers, and Pupils in Madrasah Aliyah  
(MA) Under the Ministry of Religious Affairs by Subdistrict in  
Purworejo Regency, 2018/2019 dan 2019/2020**

Kecamatan Subdistrict	Sekolah/Schools					
	Negeri/Public		Swasta/Private		Jumlah/Total	
	2018/2019	2019/2020	2018/2019	2019/2020	2018/2019	2019/2020
(1)	(2)	(3)	(4)	(5)	(6)	(7)
1. Grabag	-	-	-	-	-	-
2. Ngombol	-	-	-	-	-	-
3. Purwodadi	-	-	-	-	-	-
4. Bagelen	-	-	-	-	-	-
5. Kaligesing	-	-	-	-	-	-
6. Purworejo	1	1	-	-	1	1
7. Banyuurip	-	-	1	-	1	-
8. Bayan	-	-	2	2	2	2
9. Kutoarjo	-	-	-	-	-	-
10. Butuh	-	-	-	-	-	-
11. Pituruh	-	-	1	1	1	1
12. Kemiri	-	-	-	-	-	-
13. Bruno	-	-	1	1	1	1
14. Gebang	-	-	2	2	2	2
15. Loano	-	-	-	2	-	2
16. Bener	-	-	1	1	1	1
<b>Purworejo</b>	<b>1</b>	<b>1</b>	<b>8</b>	<b>9</b>	<b>9</b>	<b>10</b>

Lanjutan Tabel/*Continued Table* 4.1.9

Kecamatan Subdistrict	Guru <sup>1</sup> /Teachers <sup>1</sup>					
	Negeri/Public		Swasta/Private		Jumlah/Total	
	2018/2019	2019/2020	2018/2019	2019/2020	2018/2019	2019/2020
(1)	(8)	(9)	(10)	(11)	(12)	(13)
1. Grabag	-	-	-	-	-	-
2. Ngombol	-	-	-	-	-	-
3. Purwodadi	-	-	-	-	-	-
4. Bagelen	-	-	-	-	-	-
5. Kaligesing	-	-	-	-	-	-
6. Purworejo	70	77	-	-	70	77
7. Banyuurip	-	-	17	-	17	-
8. Bayan	-	-	25	38	25	38
9. Kutoarjo	-	-	-	-	-	-
10. Butuh	-	-	-	-	-	-
11. Pituruh	-	-	17	14	17	14
12. Kemiri	-	-	-	-	-	-
13. Bruno	-	-	13	13	13	13
14. Gebang	-	-	132	143	132	143
15. Loano	-	-	-	16	-	16
16. Bener	-	-	18	8	18	8
<b>Purworejo</b>	<b>70</b>	<b>77</b>	<b>222</b>	<b>232</b>	<b>292</b>	<b>309</b>

Lanjutan Tabel/*Continued Table 4.1.9*

Kecamatan Subdistrict	Murid/Students					
	Negeri/Public		Swasta/Private		Jumlah/Total	
	2018/2019	2019/2020	2018/2019	2019/2020	2018/2019	2019/2020
(1)	(14)	(15)	(16)	(17)	(18)	(19)
1. Grabag	-	-	-	-	-	-
2. Ngombol	-	-	-	-	-	-
3. Purwodadi	-	-	-	-	-	-
4. Bagelen	-	-	-	-	-	-
5. Kaligesing	-	-	-	-	-	-
6. Purworejo	921	548	-	-	921	548
7. Banyuurip	-	-	91	-	91	-
8. Bayan	-	-	93	87	93	87
9. Kutoarjo	-	-	-	-	-	-
10. Butuh	-	-	-	-	-	-
11. Pituruh	-	-	71	17	71	17
12. Kemiri	-	-	-	-	-	-
13. Bruno	-	-	67	81	67	81
14. Gebang	-	-	2 070	2 146	2 070	2 146
15. Loano	-	-	-	179	-	179
16. Bener	-	-	93	75	93	75
<b>Purworejo</b>	<b>921</b>	<b>548</b>	<b>2 485</b>	<b>2 585</b>	<b>3 406</b>	<b>3 133</b>

Sumber/*Source*: Kementerian Agama, Data Semester Ganjil/*Ministry of Religious Affairs, Odd Semester Data*

**Tabel**  
**Table** 4.1.10

**Jumlah Desa<sup>1</sup>/Kelurahan yang Memiliki Fasilitas Sekolah Menurut Kecamatan dan Tingkat Pendidikan di Kabupaten Purworejo, 2014– 2019**  
**Number of Villages<sup>1</sup>/Kelurahan Having Educational Facilities by Subdistrict and Educational Level in Purworejo Regency, 2014– 2019**

Kecamatan Subdistrict	SD Primary School		
	2014	2018	2019
(1)	(2)	(3)	(4)
1. Grabag	32	31	31
2. Ngombol	26	25	25
3. Purwodadi	26	26	26
4. Bagelen	17	17	17
5. Kaligesing	20	20	20
6. Purworejo	24	24	24
7. Banyuurip	27	26	26
8. Bayan	25	26	25
9. Kutoarjo	26	26	26
10. Butuh	30	30	30
11. Pituruh	36	37	36
12. Kemiri	40	40	40
13. Bruno	18	18	18
14. Gebang	24	24	24
15. Loano	21	21	21
16. Bener	28	28	28
<b>Purworejo</b>	<b>420</b>	<b>419</b>	<b>417</b>



Lanjutan Tabel/Continued Table 4.1.10

Kecamatan Subdistrict	SMP Junior High School		
	2014	2018	2019
(1)	(5)	(6)	(7)
1. Grabag	3	3	5
2. Ngombol	3	3	3
3. Purwodadi	2	2	3
4. Bagelen	5	5	4
5. Kaligesing	6	6	6
6. Purworejo	6	5	5
7. Banyuurip	4	4	4
8. Bayan	5	5	5
9. Kutoarjo	2	3	2
10. Butuh	4	5	5
11. Pituruh	3	3	3
12. Kemiri	8	9	9
13. Bruno	5	4	6
14. Gebang	7	7	8
15. Loano	4	5	5
16. Bener	5	4	4
<b>Purworejo</b>	<b>72</b>	<b>73</b>	<b>77</b>

Lanjutan Tabel/*Continued Table* 4.1.10

Kecamatan Subdistrict	SMA Senior High School		
	2014	2018	2019
(1)	(8)	(9)	(10)
1. Grabag	1	1	1
2. Ngombol	-	-	-
3. Purwodadi	2	2	2
4. Bagelen	-	-	-
5. Kaligesing	1	1	1
6. Purworejo	4	3	3
7. Banyuurip	1	1	2
8. Bayan	1	3	3
9. Kutoarjo	4	3	3
10. Butuh	1	1	1
11. Pituruh	3	3	3
12. Kemiri	1	1	1
13. Bruno	2	2	2
14. Gebang	2	3	2
15. Loano	2	2	2
16. Bener	1	-	1
<b>Purworejo</b>	<b>26</b>	<b>26</b>	<b>27</b>

Lanjutan Tabel/*Continued Table* 4.1.10

Kecamatan Subdistrict	SMK Vocational School		
	2014	2018	2019
(1)	(11)	(12)	(13)
1. Grabag	-	-	-
2. Ngombol	1	-	-
3. Purwodadi	2	2	3
4. Bagelen	2	2	2
5. Kaligesing	-	1	1
6. Purworejo	4	5	5
7. Banyuurip	2	4	4
8. Bayan	2	1	-
9. Kutoarjo	6	6	6
10. Butuh	3	1	2
11. Pituruh	1	1	1
12. Kemiri	2	3	3
13. Bruno	-	-	-
14. Gebang	2	3	2
15. Loano	-	1	-
16. Bener	2	2	2
<b>Purworejo</b>	<b>29</b>	<b>32</b>	<b>32</b>

Lanjutan Tabel/*Continued Table* 4.1.10

Kecamatan Subdistrict	Perguruan Tinggi University		
	2014	2018	2019
(1)	(14)	(15)	(16)
1. Grabag	-	-	-
2. Ngombol	-	-	-
3. Purwodadi	-	-	-
4. Bagelen	-	-	-
5. Kaligesing	-	-	-
6. Purworejo	1	1	2
7. Banyuurip	2	1	2
8. Bayan	1	2	2
9. Kutoarjo	1	1	1
10. Butuh	-	-	-
11. Pituruh	-	-	-
12. Kemiri	-	-	-
13. Bruno	-	-	-
14. Gebang	1	1	1
15. Loano	-	-	-
16. Bener	-	-	-
<b>Purworejo</b>	<b>6</b>	<b>6</b>	<b>8</b>

Catatan/Note: <sup>1</sup> Desa pada tabel ini termasuk Unit Permukiman Transmigrasi (UPT) yang masih dibina oleh kementerian terkait dan nagari di Provinsi Sumatera Barat/Villages in this table include Transmigration Settlement Unit which is still fostered by the relevant ministries and the nagari in the Province of Sumatera Barat

Sumber/Source: BPS, Pendataan Potensi Desa (Podes)/ BPS-Statistics Indonesia, Village Potential Data Collection

**Tabel 4.1.11** Angka Partisipasi Murni (APM) dan Angka Partisipasi Kasar (APK) Menurut Jenjang Pendidikan di Kabupaten Purworejo, 2018 dan 2019  
**Net Participation Rates and Gross Participation Rates by Educational Level in Purworejo Regency, 2018 and 2019**

Jenjang Pendidikan Educational Level	Angka Partisipasi Murni (APM) Net Participation Rates		Angka Partisipasi Kasar (APK) Gross Participation Rates	
	2018	2019	2018	2019
(1)	(2)	(3)	(4)	(5)
SD/MI Elementary School	97,05	97,12	103,86	101,52
SMP/MTs Junior High School	77,31	78,66	94,23	95,31
SMA/SMK/MA Senior High School	72,14	72,23	95,04	92,67

Sumber/Source: BPS, Survei Sosial Ekonomi Nasional (Susenas)/BPS-Statistics Indonesia, National Socioeconomic Survey

**Tabel**  
**Table** 4.1.12

**Persentase Penduduk Berumur 15 Tahun ke Atas yang Melek Huruf Menurut Kelompok Umur di Kabupaten Purworejo, 2018 dan 2019**  
**Percentage of Literate People Aged 15 Years and Over by Age Group in Purworejo Regency, 2018 and 2019**

<b>Kelompok Umur</b> <b>Age Group</b>	<b>2018</b>	<b>2019</b>
(1)	(2)	(3)
15–19	100,00	100,00
20–24	100,00	100,00
25–29	100,00	100,00
30–34	100,00	100,00
35–39	100,00	100,00
40–44	97,82	100,00
45–49	98,58	96,90
50+	85,65	86,70
<b>Jumlah/Total</b>		
<b>15–24</b>	<b>100,00</b>	<b>100,00</b>
<b>15–44</b>	<b>100,00</b>	<b>100,00</b>
<b>15+</b>	<b>93,91</b>	<b>94,26</b>
<b>45+</b>	<b>88,21</b>	<b>88,68</b>

Sumber/Source: BPS, Survei Sosial Ekonomi Nasional (Susenas)/BPS-Statistics Indonesia, National Socioeconomic Survey

## 4.2 KESEHATAN HEALTH

**Tabel 4.2.1** Jumlah Desa<sup>1</sup>/Kelurahan Yang Memiliki Sarana Kesehatan Menurut Kecamatan di Kabupaten Purworejo, 2014–2019  
*Number of Villages<sup>1</sup>/Kelurahan Having Health Facilities by Subdistrict in Purworejo Regency, 2014–2019*

Kecamatan Subdistrict	Rumah Sakit Hospital		
	2014	2018	2019
(1)	(2)	(3)	(4)
1. Grabag	-	-	-
2. Ngombol	-	-	-
3. Purwodadi	-	-	-
4. Bagelen	-	-	-
5. Kaligesing	-	-	-
6. Purworejo	4	6	6
7. Banyuurip	1	1	1
8. Bayan	-	1	1
9. Kutoarjo	1	1	1
10. Butuh	-	-	-
11. Pituruh	-	-	-
12. Kemiri	-	-	-
13. Bruno	-	-	-
14. Gebang	1	-	-
15. Loano	-	1	1
16. Bener	-	-	-
<b>Purworejo</b>	<b>7</b>	<b>10</b>	<b>10</b>

Lanjutan Tabel/*Continued Table* 4.2.1

Kecamatan <i>Subdistrict</i>	Rumah Sakit Bersalin <i>Maternity Hospital</i>		
	2014	2018	2019
(1)	(5)	(6)	(7)
1. Grabag	-	-	-
2. Ngombol	-	-	-
3. Purwodadi	-	-	-
4. Bagelen	-	-	-
5. Kaligesing	-	-	-
6. Purworejo	2	-	-
7. Banyuurip	-	-	-
8. Bayan	1	-	-
9. Kutoarjo	-	-	-
10. Butuh	-	-	-
11. Pituruh	-	-	-
12. Kemiri	1	-	-
13. Bruno	-	-	-
14. Gebang	-	-	-
15. Loano	-	-	-
16. Bener	-	-	-
<b>Purworejo</b>	<b>4</b>	<b>-</b>	<b>-</b>



Lanjutan Tabel/Continued Table 4.2.1

Kecamatan Subdistrict	Poliklinik Polyclinic		
	2014	2018	2019
(1)	(8)	(9)	(10)
1. Grabag	4	1	1
2. Ngombol	-	-	-
3. Purwodadi	2	1	2
4. Bagelen	-	1	1
5. Kaligesing	-	1	-
6. Purworejo	4	4	5
7. Banyuurip	-	1	-
8. Bayan	-	-	-
9. Kutoarjo	2	1	2
10. Butuh	2	1	1
11. Pituruh	1	1	2
12. Kemiri	-	2	1
13. Bruno	-	1	1
14. Gebang	1	4	1
15. Loano	5	1	2
16. Bener	-	-	-
<b>Purworejo</b>	<b>22</b>	<b>20</b>	<b>19</b>

Lanjutan Tabel/*Continued Table* 4.2.1

Kecamatan <i>Subdistrict</i>	Puskesmas <i>Public Health Center</i>		
	2014	2018	2019
(1)	(11)	(12)	(13)
1. Grabag	1	1	1
2. Ngombol	1	1	1
3. Purwodadi	2	2	2
4. Bagelen	2	2	2
5. Kaligesing	1	1	1
6. Purworejo	3	3	3
7. Banyuurip	2	2	2
8. Bayan	1	1	1
9. Kutoarjo	3	3	3
10. Butuh	2	1	2
11. Pituruh	2	2	2
12. Kemiri	2	2	2
13. Bruno	1	1	1
14. Gebang	1	2	1
15. Loano	2	2	2
16. Bener	1	1	1
<b>Purworejo</b>	<b>27</b>	<b>27</b>	<b>27</b>

Lanjutan Tabel/Continued Table 4.2.1

Kecamatan Subdistrict	Puskesmas Pembantu Subsidiary of Public Health Center		
	2014	2018	2019
(1)	(14)	(15)	(16)
1. Grabag	3	3	2
2. Ngombol	4	3	4
3. Purwodadi	4	6	3
4. Bagelen	9	8	8
5. Kaligesing	4	4	4
6. Purworejo	3	3	4
7. Banyuurip	6	6	6
8. Bayan	2	3	3
9. Kutoarjo	3	3	3
10. Butuh	3	5	4
11. Pituruh	4	6	5
12. Kemiri	2	4	3
13. Bruno	2	2	2
14. Gebang	3	2	2
15. Loano	-	2	2
16. Bener	5	4	5
<b>Purworejo</b>	<b>57</b>	<b>64</b>	<b>60</b>

Lanjutan Tabel/Continued Table 4.2.1

Kecamatan Subdistrict	Apotek Pharmacy		
	2014	2018	2019
(1)	(17)	(18)	(19)
1. Grabag	3	2	3
2. Ngombol	-	2	2
3. Purwodadi	2	5	5
4. Bagelen	1	3	3
5. Kaligesing	-	-	-
6. Purworejo	7	6	5
7. Banyuurip	2	2	2
8. Bayan	1	1	2
9. Kutoarjo	3	3	3
10. Butuh	-	1	-
11. Pituruh	1	1	3
12. Kemiri	1	2	2
13. Bruno	1	1	1
14. Gebang	-	2	3
15. Loano	2	3	3
16. Bener	1	1	1
<b>Purworejo</b>	<b>25</b>	<b>35</b>	<b>38</b>

Catatan/Note: <sup>1</sup> Desa pada tabel ini termasuk Unit Permukiman Transmigrasi (UPT) yang masih dibina oleh kementerian terkait dan nagari di Provinsi Sumatera Barat/Villages in this table include Transmigration Settlement Unit which is still fostered by the relevant ministries and the nagari in the Province of Sumatera Barat

Sumber/Source: BPS, Pendataan Potensi Desa (Podes)/BPS-Statistics Indonesia, Village Potential Data Collecting

**Tabel**  
**Table 4.2.2****Jumlah Tenaga Kesehatan Menurut Kecamatan di  
Kabupaten Purworejo, 2019**  
**Number of Medical Personnel by Sub District in Purworejo  
Regency, 2019**

Kecamatan Subdistrict	Dokter Doctor	Perawat Nurse	Bidan Midwife	Farmasi Phrmaceutical	Ahli Gizi Nutritionist
(1)	(2)	(3)	(4)	(5)	(6)
1. Grabag	3	6	23	2	1
2. Ngombol	2	15	26	1	1
3. Purwodadi	2	23	36	3	2
4. Bagelen	4	16	17	3	2
5. Kaligesing	1	12	18	1	1
6. Purworejo	6	22	35	4	3
7. Banyuurip	4	13	28	2	2
8. Bayan	2	6	22	1	1
9. Kutoarjo	6	30	42	3	5
10. Butuh	5	15	41	4	2
11. Pituruh	4	16	44	2	3
12. Kemiri	3	20	34	2	4
13. Bruno	2	16	33	1	1
14. Gebang	2	9	23	1	1
15. Loano	4	23	33	3	2
16. Bener	1	8	31	1	2
<b>Purworejo</b>	<b>51</b>	<b>250</b>	<b>486</b>	<b>34</b>	<b>33</b>

Sumber/Source: Dinas Kesehatan Kabupaten Purworejo/Health Office of Purworejo Regency

### 4.3 AGAMA DAN SOSIAL LAINNYA RELIGION AND OTHER SOCIAL AFFAIRS

**Tabel 4.3.1** Jumlah Penduduk Menurut Kecamatan dan Agama yang Dianut di Kabupaten Purworejo, 2019  
*Population by Subdistrict and Religion in Purworejo Regency, 2019*

Kecamatan Subdistrict	Islam	Protestan Protestant	Katolik Catholic	Hindu	Budha Buddha	Lainnya Others
(1)	(2)	(3)	(4)	(5)	(6)	(7)
1. Grabag	48 825	154	54	1	1	-
2. Ngombol	30 998	285	505	2	-	-
3. Purwodadi	36 315	689	618	2	9	-
4. Bagelen	28 519	299	386	5	443	-
5. Kaligesing	29 267	379	415	-	2	-
6. Purworejo	80 063	2 893	2 541	23	106	14
7. Banyuurip	39 981	711	604	9	3	-
8. Bayan	46 759	230	156	-	1	-
9. Kutoarjo	57 196	1 580	1 250	4	52	6
10. Butuh	39 711	274	74	1	3	-
11. Pituruh	46 749	146	271	1	1	-
12. Kemiri	52 098	132	44	-	-	-
13. Bruno	44 618	34	44	-	-	-
14. Gebang	40 978	91	51	-	18	-
15. Loano	35 505	72	94	-	9	-
16. Bener	49 818	81	39	-	1	-
<b>Purworejo</b>	<b>702 400</b>	<b>8 053</b>	<b>7 146</b>	<b>48</b>	<b>649</b>	<b>20</b>

Sumber/Source: Dinas Kependudukan dan Pencatatan Sipil Kabupaten Purworejo

**Tabel**  
**Table 4.3.2****Jumlah Tempat Peribadatan Menurut Kecamatan di Kabupaten Purworejo, 2019**  
**Number of Places of Worship by Subdistrict in Purworejo Regency, 2019**

Kecamatan Subdistrict	Masjid Mosque	Mushola Pray Room	Gereja Protestan Protestant Church	Gereja Katholik Catholic Church	Pura Temple	Vihara
(1)	(2)	(3)	(4)	(5)	(6)	(7)
1. Grabag	43	140	1	-	-	-
2. Ngombol	60	62	2	5	-	-
3. Purwodadi	57	108	7	3	-	1
4. Bagelen	59	99	1	2	1	5
5. Kaligesing	62	95	5	3	-	-
6. Purworejo	79	238	18	2	-	1
7. Banyuurip	85	126	7	2	-	-
8. Bayan	51	210	2	-	-	-
9. Kutoarjo	60	233	7	1	1	1
10. Butuh	62	154	2	-	-	-
11. Pituruh	73	166	1	1	-	-
12. Kemiri	92	187	-	1	-	-
13. Bruno	112	179	-	1	-	-
14. Gebang	60	203	-	-	-	1
15. Loano	47	222	-	1	-	-
16. Bener	99	336	1	-	-	-
<b>Purworejo</b>	<b>1 101</b>	<b>2 758</b>	<b>54</b>	<b>22</b>	<b>2</b>	<b>9</b>

Sumber/Source: Kementerian Agama Kabupaten Purworejo/Ministry of Religious Affairs

**Tabel**  
**Table** 4.3.3

**Jumlah Desa<sup>1</sup>/Kelurahan yang Mengalami Bencana Alam<sup>2</sup>  
Menurut Kecamatan di Kabupaten Purworejo, 2011–2018**  
**Number of Villages<sup>1</sup>/Kelurahan that Had Natural Disaster<sup>2</sup>  
by Subdistrict in Purworejo Regency, 2011–2018**

Kecamatan Subdistrict	Banjir/Flood		
	2011	2014	2018
(1)	(2)	(3)	(4)
1. Grabag	5	25	8
2. Ngombol	8	30	28
3. Purwodadi	1	11	27
4. Bagelen	3	3	11
5. Kaligesing	-	-	-
6. Purworejo	-	3	2
7. Banyuurip	-	-	-
8. Bayan	1	12	16
9. Kutoarjo	-	12	11
10. Butuh	18	21	13
11. Pituruh	8	27	9
12. Kemiri	1	14	8
13. Bruno	-	-	-
14. Gebang	-	-	3
15. Loano	-	1	2
16. Bener	-	-	-
<b>Purworejo</b>	<b>45</b>	<b>159</b>	<b>138</b>



Lanjutan Tabel/Continued Table 4.3.3

Kecamatan Subdistrict	Gempa Bumi/Earthquake		
	2011	2014	2018
(1)	(5)	(6)	(7)
1. Grabag	-	-	-
2. Ngombol	1	-	11
3. Purwodadi	-	-	26
4. Bagelen	-	-	5
5. Kaligesing	-	-	7
6. Purworejo	-	-	21
7. Banyuurip	-	-	27
8. Bayan	-	1	18
9. Kutoarjo	3	-	27
10. Butuh	-	-	41
11. Pituruh	-	10	39
12. Kemiri	-	-	40
13. Bruno	-	-	10
14. Gebang	-	-	7
15. Loano	-	-	21
16. Bener	-	-	19
<b>Purworejo</b>	<b>4</b>	<b>11</b>	<b>319</b>

Lanjutan Tabel/*Continued Table* 4.3.3

Kecamatan Subdistrict	Tanah Longsor/Landslide		
	2011	2014	2018
(1)	(8)	(9)	(10)
1. Grabag	-	1	-
2. Ngombol	-	-	-
3. Purwodadi	-	-	-
4. Bagelen	10	8	11
5. Kaligesing	14	8	20
6. Purworejo	3	2	10
7. Banyuurip	-	-	-
8. Bayan	-	-	1
9. Kutoarjo	2	-	-
10. Butuh	-	-	-
11. Pituruh	7	8	4
12. Kemiri	7	14	10
13. Bruno	14	16	14
14. Gebang	2	8	11
15. Loano	-	6	12
16. Bener	7	9	17
<b>Purworejo</b>	<b>66</b>	<b>80</b>	<b>110</b>

Catatan/*Note*: <sup>1</sup> Desa pada tabel ini termasuk Unit Permukiman Transmigrasi (UPT) yang masih dibina oleh kementerian terkait dan nagari di Provinsi Sumatera Barat/*Villages in this table are included in Transmigration Settlement Unit which is still fostered by the relevant ministries and the nagari in the Province of Sumatera Barat*

<sup>2</sup> Terjadi dalam tiga tahun terakhir sampai dengan saat pencacahan/*Occured during the last three years by the time of enumeration*

Sumber/*Source*: BPS, Pendataan Potensi Desa (Podes)/*BPS-Statistics Indonesia, Village Potential Data Collecting*

**Tabel**  
**Table 4.3.4****Jumlah Jemaah Haji yang Diberangkatkan ke Tanah Suci  
Mekah Menurut Kecamatan di Kabupaten Purworejo,  
2019**  
*Number of Hajj Pilgrims Departured to the Holyland of  
Mecca by Subdistrict in Purworejo Regency, 2019*

Kecamatan Subdistrict	2015	2016	2017	2018	2019
(1)	(2)	(3)	(4)	(5)	(6)
1. Grabag	11	20	32	44	42
2. Ngombol	17	13	27	25	12
3. Purwodadi	12	16	9	31	19
4. Bagelen	12	7	15	23	24
5. Kaligesing	5	11	6	9	10
6. Purworejo	66	98	125	143	146
7. Banyuurip	24	23	46	34	42
8. Bayan	43	39	45	61	49
9. Kutoarjo	48	48	89	60	59
10. Butuh	37	30	56	72	137
11. Pituruh	20	21	26	45	49
12. Kemiri	29	36	58	53	53
13. Bruno	18	18	13	27	49
14. Gebang	25	22	30	24	34
15. Loano	20	20	27	35	32
16. Bener	27	31	32	45	44
<b>Purworejo</b>	<b>414</b>	<b>453</b>	<b>636</b>	<b>731</b>	<b>801</b>

Sumber/Source: Kementerian Agama Kabupaten Purworejo/Ministry of Religious Affairs

**Tabel**  
**Table 4.3.5****Jumlah Tindak Pidana Menurut Kepolisian Resort di  
Kabupaten Purworejo, 2017-2019**  
*Number of Reported Criminal Cases by Sub Districts Police  
Office in Purworejo Regency, 2017-2019*

Kecamatan Subdistrict	2015	2016	2017
(1)	(2)	(3)	(4)
1. Grabag	8	5	2
2. Ngombol	5	5	4
3. Purwodadi	12	8	9
4. Bagelen	5	4	4
5. Kaligesing	4	2	3
6. Purworejo	33	46	49
7. Banyuurip	16	13	14
8. Bayan	10	8	7
9. Kutoarjo	13	14	15
10. Butuh	12	11	13
11. Pituruh	7	10	6
12. Kemiri	8	9	4
13. Bruno	5	2	6
14. Gebang	11	9	5
15. Loano	18	9	7
16. Bener	17	12	11
<b>Purworejo</b>	<b>184</b>	<b>167</b>	<b>159</b>

Sumber/Source: Kepolisian Resort Purworejo/Purworejo Regency Police Department

**Tabel 4.3.6** Jumlah Penyelesaian Tindak Pidana Menurut Kepolisian Resort di Kabupaten Purworejo, 2017-2019  
**Table** Number of Crime Cleared by Sub Districts Police Office in Purworejo Regency, 2017-2019

Kecamatan Subdistrict	2015	2016	2017
(1)	(2)	(3)	(4)
1. Grabag	8	5	2
2. Ngombol	5	5	4
3. Purwodadi	12	8	9
4. Bagelen	5	4	4
5. Kaligesing	4	2	3
6. Purworejo	33	39	46
7. Banyuurip	16	11	13
8. Bayan	10	8	7
9. Kutoarjo	13	12	13
10. Butuh	12	10	10
11. Pituruh	7	10	6
12. Kemiri	8	9	4
13. Bruno	5	2	6
14. Gebang	11	9	5
15. Loano	18	10	7
16. Bener	17	11	10
<b>Purworejo</b>	<b>184</b>	<b>155</b>	<b>149</b>

Sumber/Source: Kepolisian Resort Purworejo/Purworejo Regency Police Department

#### 4.4 KEMISKINAN POVERTY

**Tabel 4.4.1** Garis Kemiskinan, Jumlah, dan Persentase Penduduk Miskin di Kabupaten Purworejo, 2012–2019  
*Poverty Line, Number, and Percentage of Poor People in Purworejo Regency, 2012–2019*

Tahun Year	Garis Kemiskinan (rupiah/kapita/bulan) <i>Poverty Line</i> (rupiah/capita/month)	Jumlah Penduduk Miskin (ribu) <i>Number of Poor People</i> (thousand)	Persentase Penduduk Miskin <i>Percentage of Poor</i> <i>People</i>
(1)	(2)	(3)	(4)
2012	254 314	114,80	16,32
2013	273 481	109,00	15,44
2014	284 409	102,11	14,41
2015	294 158	101,25	14,27
2016	313 931	99,07	13,91
2017	325 871	98,65	13,81
2018	335 995	83,55	11,67
2019	345 458	82,17	11,45

Sumber/Source: BPS, Survei Sosial Ekonomi Nasional Maret/BPS-Statistics Indonesia, March National Socioeconomic Survey

**Tabel** 4.4.2 **Indeks Kedalaman Kemiskinan dan Indeks Keparahan Kemiskinan di Kabupaten Purworejo, 2012–2019**  
**Poverty Gap Index and Poverty Severity Index in Purworejo Regency, 2012–2019**

Tahun Year	Indeks Kedalaman Kemiskinan Poverty Gap Index	Indeks Keparahan Kemiskinan Poverty Severity Index
(1)	(2)	(3)
2012	2,78	0,65
2013	1,98	0,43
2014	1,74	0,37
2015	2,43	0,63
2016	2,67	0,76
2017	2,25	0,54
2018	1,67	0,36
2019	0,84	0,10

Sumber/Source: .BPS, Survei Sosial Ekonomi Nasional Maret/BPS-Statistics Indonesia, March National Socioeconomic Survey

05

**PERTANIAN, PERKEBUNAN,  
PETERNAKAN, DAN KEHUTANAN  
AGRICULTURE, ESTATE CROPS,  
LIVESTOCK, AND FORESTRY**

Kabupaten Purworejo tahun 2019 tercatat memiliki 545,97 ha perkebunan kopi, 3.383,36 ha kebun cengkeh dan masih banyak lagi

Luas kawasan hutan di Kabupaten Purworejo mencapai 6.857,88 ha

**Populasi Ternak**

Sapi Perah 26  
Sapi Potong 21.850  
Kerbau 1.130  
Kambing 245.500  
Domba 49.692

**Populasi Unggas**

Ayam Kampung 628.843  
Ayam Petelur 279.574  
Ayam Pedaging 1.574.100  
Itik/Itik Manila 307.849

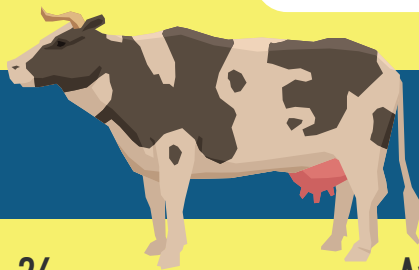





**PENJELASAN TEKNIS**

1. Data pokok tanaman pangan yang dikumpulkan adalah luas panen dan produktivitas (hasil per hektar). Produksi tanaman pangan merupakan hasil perkalian antara luas panen dengan produktivitas. Pengumpulan data luas panen dilakukan setiap bulan dengan pendekatan area kecamatan di seluruh wilayah Indonesia. Pengumpulan data produktivitas dilakukan melalui pengukuran langsung pada plot ubinan berukuran 2½ m x 2½ m. Pengumpulan data produktivitas dilakukan setiap subround (empat bulanan) pada waktu panen petani.
2. Produksi hortikultura adalah hasil menurut bentuk produk dari setiap tanaman sayuran, buah-buahan, biofarmaka dan tanaman hias yang diambil berdasarkan luas yang dipanen/tanaman yang menghasilkan pada bulan/triwulan laporan.
3. Bentuk produksi perkebunan adalah: karet (karet), kelapa, kelapa sawit, kopi, lada dan kakao.
4. Data Statistik Kehutanan sebagian besar merupakan data sekunder yang bersumber dari Dinas Kehutanan dan Perkebunan dan Perum Perhutani Kabupaten Purworejo.
5. Data populasi ternak dan jumlah pemotongan ternak bersumber dari Dinas Peternakan, Perikanan

**TECHNICAL NOTES**

1. *The main food crops data collected consists of harvested area and productivity (yield per hectare). Food crops production is generated by harvested area multiplied by productivity. The harvested area data is collected every month using sub district area approach in all sub district in Indonesia. The productivity data collection is conducted by a direct measurement in 2½m x 2½m crop cutting plot. The productivity measurement is conducted in every subround (four monthly) at the time when farmers are harvesting their crops.*
2. *Horticulture production is the standard production quantity form of vegetable, fruit, medicinal and ornamental plant based on harvested area/the number of production plants reported monthly/quarterly.*
3. *Production of estates crops are follows: rubber (rubber), coconut, oil palm, coffee, pepper and cocoa.*
4. *Most of forestry statistics are secondary data obtained from the Forestry and Estate Crops Office and Perum Perhutani of Purworejo Regency.*
5. *Data of domestic livestock population and the number of animals slaughtered are obtain*

dan Kelautan Kabupaten Purworejo.

6. Data statistik perikanan merupakan data sekunder yang bersumber dari Dinas Peternakan, Perikanan dan Kelautan Kabupaten Purworejo. Statistik perikanan dibedakan atas data Perikanan Tangkap dan Perikanan Budidaya. Perikanan Tangkap diklasifikasikan atas penangkapan ikan di laut dan penangkapan ikan di perairan umum. Perikanan Budidaya diklasifikasikan atas jenis budidaya yaitu budidaya laut, tambak, kolam, karamba, jaring apung, dan sawah.

*from the Department of Livestock, Fisheries and Marine of Purworejo Regency.*

6. *Fishery Statistics are secondary data obtained from the Department of Livestock, Fisheries and Marine of Purworejo Regency. Fishery statistics are categorized into capture fisheries and aquaculture. Capture fisheries are further classified into marine capture fisheries and inland open water capture fisheries. Aquaculture are further classified into several types of culture: marine culture, brackish water pond, fresh water pond, cage, floating net, and fish breeding in paddy fields.*

## 5.1 HORTIKULTURA HORTICULTURE

**Tabel** 5.1.1 **Luas Panen Tanaman Sayuran Menurut Kecamatan dan Jenis Tanaman di Kabupaten Purworejo (ha), 2018 dan 2019**  
*Harvested Area of Vegetables by Subdistrict and Kind of Plant in Purworejo Regency (ha), 2018 and 2019*

Kecamatan Subdistrict	Cabai Besar/Big Chili		Cabai Rawit/Chayenne Chili	
	2018	2019	2018	2019
(1)	(2)	(3)	(4)	(5)
1. Grabag	80	35	141	70
2. Ngombol	62	64	13	32
3. Purwodadi	22	24	9	17
4. Bagelen	18	19	14	10
5. Kaligesing	-	-	-	-
6. Purworejo	3	-	111	91
7. Banyuurip	7	6	6	5
8. Bayan	7	6	5	4
9. Kutoarjo	23	25	16	18
10. Butuh	32	43	-	-
11. Pituruh	61	78	16	13
12. Kemiri	112	96	26	20
13. Bruno	-	2	1	3
14. Gebang	2	4	5	4
15. Loano	2	3	-	-
16. Bener	5	4	3	3
<b>Purworejo</b>	<b>436</b>	<b>409</b>	<b>366</b>	<b>290</b>

Lanjutan Tabel/*Continued Table* 5.1.1

Kecamatan Subdistrict	Kcang Panjang/ <i>Long Beans</i>		Kangkung/ <i>Water Spinach</i>	
	2018	2019	2018	2019
(1)	(6)	(7)	(8)	(9)
1. Grabag	14	16	8	4
2. Ngombol	15	13	-	-
3. Purwodadi	2	3	-	-
4. Bagelen	-	-	-	-
5. Kaligesing	-	-	-	-
6. Purworejo	10	5	5	3
7. Banyuurip	5	2	-	2
8. Bayan	-	-	3	3
9. Kutoarjo	24	27	28	36
10. Butuh	-	1	4	2
11. Pituruh	19	18	4	4
12. Kemiri	16	17	16	21
13. Bruno	-	-	-	-
14. Gebang	-	-	-	-
15. Loano	4	3	-	-
16. Bener	-	-	-	-
<b>Purworejo</b>	<b>109</b>	<b>105</b>	<b>68</b>	<b>75</b>

Lanjutan Tabel/*Continued Table* 5.1.1

Kecamatan Subdistrict	Ketimun Cucumber		Terung/Eggplant		Tomat/Tomato	
	2018	2019	2018	2019	2018	2019
(1)	(10)	(11)	(12)	(13)	(14)	(15)
1. Grabag	8	6	30	51	4	8
2. Ngombol	-	-	18	20	-	5
3. Purwodadi	1	-	-	1	-	-
4. Bagelen	-	-	-	-	-	-
5. Kaligesing	-	-	-	-	-	-
6. Purworejo	2	2	3	1	-	-
7. Banyuurip	-	-	-	1	-	-
8. Bayan	-	1	-	-	-	-
9. Kutoarjo	-	3	6	13	2	-
10. Butuh	-	-	-	-	-	-
11. Pituruh	18	13	13	7	3	6
12. Kemiri	11	17	12	16	11	15
13. Bruno	-	-	-	-	-	-
14. Gebang	-	-	-	-	-	-
15. Loano	2	2	-	-	-	-
16. Bener	-	-	-	-	-	-
<b>Purworejo</b>	<b>42</b>	<b>44</b>	<b>82</b>	<b>110</b>	<b>20</b>	<b>34</b>

Sumber/*Source*: BPS, Statistik Pertanian Hortikultura SPH-SBS/BPS-*Statistics Indonesia, Agricultural Statistic for Horticulture SPH-SBS*

**Tabel**  
**Table** 5.1.2

**Produksi Tanaman Sayuran Menurut Kecamatan dan Jenis Tanaman di Kabupaten Purworejo (kw), 2018 dan 2019**  
**Production of Vegetables by Subdistrict and Kind of Plant in Purworejo Regency (qui), 2018 dan 2019**

Kecamatan Subdistrict	Cabai Besar/Big Chili		Cabai Rawit/Chayenne Chili	
	2018	2019	2018	2019
(1)	(2)	(3)	(4)	(5)
1. Grabag	11 708	6 338	12 840	9 360
2. Ngombol	1 051	1 590	537	917
3. Purwodadi	427	213	88	88
4. Bagelen	972	1 579	445	952
5. Kaligesing	-	-	-	-
6. Purworejo	15	-	640	422
7. Banyuurip	30	26	33	22
8. Bayan	35	30	18	20
9. Kutoarjo	969	1 399	527	713
10. Butuh	673	2 334	-	-
11. Pituruh	6 480	9 717	704	709
12. Kemiri	1 385	2 543	216	236
13. Bruno	-	19	108	64
14. Gebang	6	17	21	11
15. Loano	189	256	-	-
16. Bener	22	16	6	10
<b>Purworejo</b>	<b>23 962</b>	<b>26 077</b>	<b>16 183</b>	<b>13 524</b>

Lanjutan Tabel/*Continued Table* 5.1.2

Kecamatan Subdistrict	Kcang Panjang/Long Beans		Kangkung/Water Spinach	
	2018	2019	2018	2019
(1)	(6)	(7)	(8)	(9)
1. Grabag	632	1 112	4 110	1 400
2. Ngombol	760	745	-	-
3. Purwodadi	6	25	-	-
4. Bagelen	-	-	-	-
5. Kaligesing	-	-	-	-
6. Purworejo	48	18	36	20
7. Banyuurip	17	11	-	18
8. Bayan	-	-	12	32
9. Kutoarjo	1 688	1 331	722	833
10. Butuh	-	23	53	6
11. Pituruh	760	704	288	299
12. Kemiri	103	185	82	82
13. Bruno	-	-	-	-
14. Gebang	-	-	-	-
15. Loano	104	184	-	-
16. Bener	-	-	-	-
<b>Purworejo</b>	<b>4 118</b>	<b>4 338</b>	<b>5 303</b>	<b>2 690</b>



Lanjutan Tabel/Continued Table 5.1.2

Kecamatan Subdistrict	Ketimun/Cucumber		Terung/Eggplant		Tomat/Tomato	
	2018	2019	2018	2019	2018	2019
(1)	(10)	(11)	(12)	(13)	(14)	(15)
1. Grabag	686	1 064	4 670	10 568	660	800
2. Ngombol	-	-	412	618	-	501
3. Purwodadi	21	-	-	6	-	-
4. Bagelen	-	-	-	-	-	-
5. Kaligesing	-	-	-	-	-	-
6. Purworejo	26	3	12	2	-	-
7. Banyuurip	-	-	-	3	-	-
8. Bayan	-	19	-	-	-	-
9. Kutoarjo	-	166	563	477	62	-
10. Butuh	-	-	-	-	-	-
11. Pituruh	671	669	642	585	315	284
12. Kemiri	71	122	88	138	80	105
13. Bruno	-	-	-	-	-	-
14. Gebang	-	-	-	-	-	-
15. Loano	81	178	-	-	-	-
16. Bener	-	-	-	-	-	-
<b>Purworejo</b>	<b>1 556</b>	<b>2 221</b>	<b>6 387</b>	<b>12 397</b>	<b>1 117</b>	<b>1 690</b>

Sumber/Source: BPS, Statistik Pertanian Hortikultura SPH-SBS/BPS-Statistics Indonesia, Agricultural Statistic for Horticulture SPH-SBS

**Tabel**  
**Table** 5.1.3

**Luas Panen Tanaman Sayuran dan Buah-buahan Semusim Menurut Jenis Tanaman di Kabupaten Purworejo (ha), 2016–2019**  
**Harvested Area of Seasonal Vegetables and Fruits by Kind of Plant in Purworejo Regency (ha), 2016–2019**

Jenis Tanaman <i>Kind of Plants</i>	2016	2017	2018	2019
(1)	(2)	(3)	(4)	(5)
Bawang Merah/ <i>Shallots</i>	-	-	2	9
Bayam/ <i>Spinach</i>	-	-	55	62
Cabai Besar/ <i>Chili/Big chili</i>	-	-	436	409
Cabai Rawit/ <i>Chili/Cayenne Pepper</i>	-	-	366	290
Jamur/ <i>Mushrooms</i>	-	-	62	270
Kacang Panjang/ <i>Long Beans</i>	-	-	109	105
Kangkung/ <i>Water Spinach</i>	-	-	68	75
Ketimun/ <i>Cucumber</i>	-	-	42	44
Melon/ <i>Melon</i>	-	-	216	165
Semangka/ <i>Water Melon</i>	-	-	549	387
Terung/ <i>Eggplant</i>	-	-	82	110
Tomat/ <i>Tomato</i>	-	-	20	34

Sumber/Source: BPS, Statistik Pertanian Hortikultura SPH-SBS/BPS-Statistics Indonesia, Agricultural Statistic for Horticulture SPH-SBS

**Tabel**  
**Table** 5.1.4

**Produksi Tanaman Sayuran dan Buah-buahan Semusim Menurut Jenis Tanaman di Kabupaten Purworejo (kuintal), 2016–2019**  
**Production of Seasonal Vegetables and Fruits by Kind of Plant in Purworejo Regency (quintal), 2016–2019**

Jenis Tanaman Kind of Plants	2016	2017	2018	2019
(1)	(2)	(3)	(4)	(5)
Bawang Merah/ <i>Shallots</i>	-	-	170	504
Bayam/ <i>Spinach</i>	-	-	950	1 025
Cabai Besar/ <i>Chili/Big chili</i>	-	-	23 962	26 077
Cabai Rawit/ <i>Chili/Cayenne Pepper</i>	-	-	16 183	13 524
Jamur/ <i>Mushrooms</i>	-	-	200	600
Kacang Panjang/ <i>Long Beans</i>	-	-	4 118	4 338
Kangkung/ <i>Water Spinach</i>	-	-	5 303	2 690
Ketimun/ <i>Cucumber</i>	-	-	1 556	2 221
Melon/ <i>Melon</i>	-	-	35 973	26 616
Semangka/ <i>Water Melon</i>	-	-	94 825	74 026
Terung/ <i>Eggplant</i>	-	-	6 387	12 397
Tomat/ <i>Tomato</i>	-	-	1 117	1 690

Sumber/Source: BPS, Statistik Pertanian Hortikultura SPH-SBS/BPS-Statistics Indonesia, Agricultural Statistic for Horticulture SPH-SBS

**Tabel**  
**Table** 5.1.5

**Luas Panen Tanaman Biofarmaka Menurut Kecamatan dan Jenis Tanaman di Kabupaten Purworejo (m<sup>2</sup>), 2018 dan 2019**  
*Harvested Area of Medicinal Plants by Subdistrict and Kind of Plant in Purworejo Regency (m<sup>2</sup>), 2018 and 2019*

Kecamatan Subdistrict	Jahe/Ginger		Laos/Lengkuas/Galanga	
	2018	2019	2018	2019
(1)	(2)	(3)	(4)	(5)
1. Grabag	20 000	20 000	40 000	40 000
2. Ngombol	75	125	125	150
3. Purwodadi	-	-	-	-
4. Bagelen	40 000	-	6 500	14 000
5. Kaligesing	85 000	2 640	-	-
6. Purworejo	40 400	5 000	13 800	3 400
7. Banyuurip	1 360	1 097	-	-
8. Bayan	50	50	50	300
9. Kutoarjo	30 000	30 000	26 000	36 000
10. Butuh	-	-	-	-
11. Pituruh	10 000	10 000	15 000	10 000
12. Kemiri	39 000	297 400	35 000	85 000
13. Bruno	80 000	70 000	-	-
14. Gebang	50 000	-	-	-
15. Loano	3 500	3 000	-	-
16. Bener	20 000	15 000	5 000	5 000
<b>Purworejo</b>	<b>419 385</b>	<b>454 312</b>	<b>141 475</b>	<b>193 850</b>

Lanjutan Tabel/Continued Table 5.1.5

Kecamatan Subdistrict	Kencur/East Indian Galangal		Kunyit/Turmeric	
	2018	2019	2018	2019
(1)	(6)	(7)	(8)	(9)
1. Grabag	-	5 000	30 000	10 000
2. Ngombol	110	155	50	150
3. Purwodadi	-	-	-	-
4. Bagelen	-	-	9 000	9 000
5. Kaligesing	-	1 500	-	1 500
6. Purworejo	16 734	4 750	21 395	4 650
7. Banyuurip	-	137	-	117
8. Bayan	-	-	100	420
9. Kutoarjo	2 000	3 000	20 000	30 000
10. Butuh	-	-	-	-
11. Pituruh	1 500	500	1 750	2 300
12. Kemiri	12 000	38 000	14 000	22 000
13. Bruno	20 000	25 000	30 000	20 000
14. Gebang	-	20 000	-	-
15. Loano	-	-	-	-
16. Bener	40 000	30 000	-	-
<b>Purworejo</b>	<b>92 344</b>	<b>128 042</b>	<b>126 295</b>	<b>100 137</b>

Sumber/Source: BPS, Statistik Pertanian Hortikultura SPH-TBF/BPS-Statistics Indonesia, Agricultural Statistic for Horticulture SPH-TBF

**Tabel**  
**Table** 5.1.6

**Produksi Tanaman Biofarmaka Menurut Kecamatan dan Jenis Tanaman di Kabupaten Purworejo (kg), 2018 and 2019**

*Production of Medicinal Plants by Subdistrict and Kind of Plant in Purworejo Regency (kg), 2018 and 2019*

Kecamatan Subdistrict (1)	Jahe/Ginger		Laos/Lengkuas/Galanga	
	2018 (2)	2019 (3)	2018 (4)	2019 (5)
1. Grabag	4 800	5 000	14 400	40 000
2. Ngombol	300	500	875	1 050
3. Purwodadi	-	-	-	-
4. Bagelen	19 200	-	11 664	28 200
5. Kaligesing	140 250	6 600	-	-
6. Purworejo	20 320	2 500	8 550	1 700
7. Banyuurip	884	767	-	-
8. Bayan	33	20	45	1 160
9. Kutoarjo	61 200	108 000	60 360	104 160
10. Butuh	-	-	-	-
11. Pituruh	3 450	15 815	9 500	15 815
12. Kemiri	39 000	297 400	35 000	132 500
13. Bruno	521 600	456 000	-	-
14. Gebang	25 000	-	-	-
15. Loano	5 350	5 500	-	-
16. Bener	4 800	3 600	1 800	1 800
<b>Purworejo</b>	<b>846 187</b>	<b>901 702</b>	<b>142 194</b>	<b>326 385</b>

Lanjutan Tabel/Continued Table 5.1.6

Kecamatan Subdistrict	Kencur/East Indian Galangal		Kunyit/Turmeric	
	2018	2019	2018	2019
(1)	(6)	(7)	(8)	(9)
1. Grabag	-	1 700	12 900	4 300
2. Ngombol	462	465	224	676
3. Purwodadi	-	-	-	-
4. Bagelen	-	-	4 500	31 870
5. Kaligesing	-	510	-	645
6. Purworejo	8 659	2 375	13 224	2 790
7. Banyuurip	-	137	-	478
8. Bayan	-	-	112	204
9. Kutoarjo	680	11 000	30 600	40 000
10. Butuh	-	-	-	-
11. Pituruh	579	491	2 745	4 837
12. Kemiri	5 520	30 500	14 000	37 000
13. Bruno	80 000	75 000	153 900	80 000
14. Gebang	-	14 000	-	-
15. Loano	-	-	-	-
16. Bener	13 600	10 200	-	-
<b>Purworejo</b>	<b>109 500</b>	<b>146 378</b>	<b>232 205</b>	<b>202 800</b>

Sumber/Source: BPS, Statistik Pertanian Hortikultura SPH-TBF/BPS-Statistics Indonesia, Agricultural Statistic for Horticulture SPH-TBF

**Tabel**  
**Table** 5.1.7

**Luas Panen Tanaman Biofarmaka Menurut Jenis Tanaman  
di Kabupaten Purworejo (m<sup>2</sup>), 2016–2019**  
**Harvested Area of Medicinal Plants by Kind of Plant in  
Purworejo Regency (m<sup>2</sup>), 2016–2019**

Jenis Tanaman Kind of Plants	2016	2017	2018	2019
(1)	(2)	(3)	(4)	(5)
Dlingo/Dringo/ <i>Calamus</i>	-	-	4 150	750
Jahe/ <i>Ginger</i>	-	-	419 385	454 312
Kapulaga/ <i>Java Cardamom</i>	-	-	447 050	676 950
Keji Beling/ <i>Verbenaceae</i>	-	-	600	-
Kencur/ <i>East Indian Galangal</i>	-	-	92 344	128 042
Kunyit/ <i>Turmeric</i>	-	-	126 295	100 137
Laos/Lengkuas/ <i>Galanga</i>	-	-	141 475	193 850
Lempuyang/ <i>Zingiber Aromaticum</i>	-	-	110 600	33 703
Lidah Buaya/ <i>Aloevera</i>	-	-	-	-
Mahkota Dewa/ <i>Phaleria Macrocarpa</i>	-	-	1 576	10 000
Mengkudu/Pace/ <i>Indian Mulberry</i>	-	-	2 911	2 456
Sambiloto/ <i>King of Bitter</i>	-	-	-	-
Temuireng/ <i>Black Turmeric</i>	-	-	70 800	22 800
Temukunci/ <i>Chinese Keys</i>	-	-	28 200	6 600
Temulawak/ <i>Java Turmeric</i>	-	-	488 600	943 159

Sumber/Source: BPS, Statistik Pertanian Hortikultura SPH-TBF/BPS-Statistics Indonesia, Agricultural Statistic for Horticulture SPH-TBF



**Tabel**  
**Table** 5.1.8

**Produksi Tanaman Biofarmaka Menurut Jenis Tanaman di Kabupaten Purworejo (kg), 2016–2019**  
**Production of Medicinal Plants by Kind of Plant in Purworejo Regency (kg), 2016–2019**

Jenis Tanaman Kind of Plants	2016	2017	2018	2019
(1)	(2)	(3)	(4)	(5)
Dlingo/Dringo/ <i>Calamus</i>	-	-	1 670	260
Jahe/ <i>Ginger</i>	-	-	846 187	901 702
Kapulaga/ <i>Java Cardamom</i>	-	-	1 078 730	2 698 161
Keji Beling/ <i>Verbenaceae</i>	-	-	600	-
Kencur/ <i>East Indian Galangal</i>	-	-	109 500	146 378
Kunyit/ <i>Turmeric</i>	-	-	232 205	202 800
Laos/Lengkuas/ <i>Galanga</i>	-	-	142 194	326 385
Lempuyang/ <i>Zingiber Aromaticum</i>	-	-	88 612	34 612
Lidah Buaya/ <i>Aloevera</i>	-	-	-	-
Mahkota Dewa/ <i>Phaleria Macrocarpa</i>	-	-	33 384	120 000
Mengkudu/Pace/ <i>Indian Mulberry</i>	-	-	78 713	4 812
Sambiloto/ <i>King of Bitter</i>	-	-	-	-
Temuireng/ <i>Black Turmeric</i>	-	-	66 005	26 421
Temukunci/ <i>Chinese Keys</i>	-	-	16 770	3 680
Temulawak/ <i>Java Turmeric</i>	-	-	1 197 833	2 802 010

Sumber/Source: BPS, Statistik Pertanian Hortikultura SPH-TBF/BPS-Statistics Indonesia, Agricultural Statistic for Horticulture SPH-TBF

**Tabel**  
**Table** 5.1.9

**Luas Panen Tanaman Hias Menurut Kecamatan dan Jenis Tanaman di Kabupaten Purworejo (m<sup>2</sup>), 2018 and 2019**  
**Harvested Area of Ornamental Plants by Subdistrict and Kind of Plant in Purworejo Regency (m<sup>2</sup>), 2018 and 2019**

Kecamatan Subdistrict	Anggrek/ <i>Orchid</i>		Krisan/ <i>Chrysantemum</i>	
	2018	2019	2018	2019
(1)	(2)	(3)	(4)	(5)
1. Grabag	-	-	-	-
2. Ngombol	-	-	-	-
3. Purwodadi	-	-	-	-
4. Bagelen	-	-	-	-
5. Kaligesing	-	-	-	-
6. Purworejo	-	-	-	-
7. Banyuurip	-	-	-	-
8. Bayan	-	-	-	-
9. Kutoarjo	-	-	-	-
10. Butuh	-	-	-	-
11. Pituruh	-	-	-	-
12. Kemiri	-	-	-	-
13. Bruno	-	-	-	-
14. Gebang	-	-	-	-
15. Loano	-	-	-	-
16. Bener	-	-	-	-
<b>Purworejo</b>	-	-	-	-

Lanjutan Tabel/*Continued Table* 5.1.9

Kecamatan <i>Subdistrict</i>	Mawar/Rose		Sedap Malam/Tuberose	
	2018	2019	2018	2019
(1)	(6)	(7)	(8)	(9)
1. Grabag	-	-	-	-
2. Ngombol	-	-	-	-
3. Purwodadi	-	-	-	-
4. Bagelen	-	-	-	-
5. Kaligesing	-	-	-	-
6. Purworejo	-	-	-	-
7. Banyuurip	-	-	-	-
8. Bayan	-	-	-	-
9. Kutoarjo	-	-	-	-
10. Butuh	-	-	-	-
11. Pituruh	-	-	-	-
12. Kemiri	-	-	-	-
13. Bruno	-	-	-	-
14. Gebang	-	-	-	-
15. Loano	-	-	-	-
16. Bener	-	-	-	-
<b>Purworejo</b>	-	-	-	-

Sumber/*Source*: BPS, Statistik Pertanian Hortikultura SPH-TH/BPS-*Statistics Indonesia, Agricultural Statistik for Horticulture SPH-TH*

**Tabel**  
**Table** 5.1.10

**Produksi Tanaman Hias Menurut Kecamatan dan Jenis Tanaman di Kabupaten Purworejo (tangkai), 2018 and 2019**  
*Production of Ornamental Plants by Subdistrict and Kind of Plant in Purworejo Regency (stalks), 2018 and 2019*

Kecamatan Subdistrict	Anggrek/ <i>Orchid</i>		Krisan/ <i>Chrysantemum</i>	
	2018	2019	2018	2019
(1)	(2)	(3)	(4)	(5)
1. Grabag	-	-	-	-
2. Ngombol	-	-	-	-
3. Purwodadi	-	-	-	-
4. Bagelen	-	-	-	-
5. Kaligesing	-	-	-	-
6. Purworejo	-	-	-	-
7. Banyuurip	-	-	-	-
8. Bayan	-	-	-	-
9. Kutoarjo	-	-	-	-
10. Butuh	-	-	-	-
11. Pituruh	-	-	-	-
12. Kemiri	-	-	-	-
13. Bruno	-	-	-	-
14. Gebang	-	-	-	-
15. Loano	-	-	-	-
16. Bener	-	-	-	-
<b>Purworejo</b>	-	-	-	-

Lanjutan Tabel/*Continued Table* 5.1.10

Kecamatan Subdistrict	Mawar/Rose		Sedap Malam/Tuberose	
	2018	2019	2018	2019
(1)	(6)	(7)	(8)	(9)
1. Grabag	-	-	-	-
2. Ngombol	-	-	-	-
3. Purwodadi	-	-	-	-
4. Bagelen	-	-	-	-
5. Kaligesing	-	-	-	-
6. Purworejo	-	-	-	-
7. Banyuurip	-	-	-	-
8. Bayan	-	-	-	-
9. Kutoarjo	-	-	-	-
10. Butuh	-	-	-	-
11. Pituruh	-	-	-	-
12. Kemiri	-	-	-	-
13. Bruno	-	-	-	-
14. Gebang	-	-	-	-
15. Loano	-	-	-	-
16. Bener	-	-	-	-
<b>Purworejo</b>	-	-	-	-

Sumber/Source: BPS, Statistik Pertanian Hortikultura SPH-TH/BPS-Statistics Indonesia, *Agricultural Statistik for Horticulture SPH-TH*

**Tabel**  
**Table** 5.1.11

**Luas Panen Tanaman Hias Menurut Jenis Tanaman di  
Kabupaten Purworejo (m<sup>2</sup>), 2016–2019**  
**Harvested Area of Ornamental Plants by Kind of Plant in  
Purworejo Regency (m<sup>2</sup>), 2016–2019**

Jenis Tanaman Kind of Plants	2016	2017	2018	2019
(1)	(2)	(3)	(4)	(5)
Anggrek/ <i>Orchid</i>	-	-	-	-
Anthurium Bunga/ <i>Flamingo Lily Flower</i>	-	-	-	-
Anthurium Daun/ <i>Anthurium</i>	-	-	-	-
Anyelir/ <i>Carnation</i>	-	-	-	-
Balanceng/ <i>Dieffenbacia</i>	-	-	-	-
Dracaena/ <i>Dracaena</i>	-	-	-	-
Euphorbia/ <i>Euphorbia</i>	-	-	-	-
Gladiol/ <i>Gladiol</i>	-	-	-	-
Hanjuang/ <i>Cordyline</i>	-	-	-	-
Herbras/ <i>Gerbera</i>	-	-	-	-
Kamboja Jepang/ <i>Adenium</i>	-	-	-	-
Keladi Hias/ <i>Caladium</i>	-	-	-	-
Krisan/ <i>Chrysantemum</i>	-	-	-	-
Mawar/ <i>Rose</i>	-	-	-	-
Melati/ <i>Jasmine</i>	-	-	-	-
Monstera/ <i>Monstera</i>	-	-	-	-
Pakis/ <i>Leather Leaf Fern</i>	-	-	-	-
Palem/ <i>Palm</i>	-	-	-	-
Pedang-Pedangan/ <i>Sansevieria</i>	-	-	-	-
Philodendron/ <i>Philodendron</i>	-	-	-	-
Pisang-Pisangan/ <i>Heliconia</i>	-	-	-	-
Sedap Malam/ <i>Tuberose</i>	-	-	-	-
Soka/ <i>Ixora</i>	-	-	-	-
Sri Rejeki/ <i>Aglaonema</i>	-	-	-	-

Sumber/Source: BPS, Statistik Pertanian Hortikultura SPH-TH/BPS-Statistics Indonesia, Agricultural Statistik for Horticulture SPH-TH

**Tabel** 5.1.12 **Produksi Tanaman Hias Menurut Jenis Tanaman di Kabupaten Purworejo (tangkai), 2016–2019**  
**Table** 5.1.12 **Production of Ornamental Plants by Kind of Plant n Purworejo Regency (stalks), 2016–2019**

Jenis Tanaman <i>Kind of Plants</i>	2016	2017	2018	2019
(1)	(2)	(3)	(4)	(5)
Anggrek/ <i>Orchid</i>	-	-	-	-
Anthurium Bunga/ <i>Flamingo Lily Flower</i>	-	-	-	-
Anthurium Daun/ <i>Anthurium</i>	-	-	-	-
Anyelir/ <i>Carnation</i>	-	-	-	-
Balanceng/ <i>Dieffenbacia</i>	-	-	-	-
Dracaena/ <i>Dracaena</i>	-	-	-	-
Euphorbia/ <i>Euphorbia</i>	-	-	-	-
Gladiol/ <i>Gladiol</i>	-	-	-	-
Hanjuang/ <i>Cordyline</i>	-	-	-	-
Herbras/ <i>Gerbera</i>	-	-	-	-
Kamboja Jepang/ <i>Adenium</i>	-	-	-	-
Keladi Hias/ <i>Caladium</i>	-	-	-	-
Krisan/ <i>Chrysantemum</i>	-	-	-	-
Mawar/ <i>Rose</i>	-	-	-	-
Melati/ <i>Jasmine</i>	-	-	-	-
Monstera/ <i>Monstera</i>	-	-	-	-
Pakis/ <i>Leather Leaf Fern</i>	-	-	-	-
Palem/ <i>Palm</i>	-	-	-	-
Pedang-Pedangan/ <i>Sansevieria</i>	-	-	-	-
Philodendron/ <i>Philodendron</i>	-	-	-	-
Pisang-Pisangan/ <i>Heliconia</i>	-	-	-	-
Sedap Malam/ <i>Tuberose</i>	-	-	-	-
Soka/ <i>Ixora</i>	-	-	-	-
Sri Rejeki/ <i>Aglaonema</i>	-	-	-	-

Sumber/Source: BPS, Statistik Pertanian Hortikultura SPH-TH/BPS-Statistics Indonesia, Agricultural Statistik for Horticulture SPH-TH

**Tabel**  
**Table** 5.1.13

**Produksi Buah-buahan Menurut Kecamatan dan Jenis  
Tanaman di Kabupaten Purworejo (kui), 2018 and 2019**  
**Production of Fruits by Subdistrict and Kind of Plant in  
Purworejo Regency (qui), 2018 and 2019**

Kecamatan Subdistrict	Mangga/Mango		Durian/Durian	
	2018	2019	2018	2019
(1)	(2)	(3)	(4)	(5)
1. Grabag	900	900	-	387
2. Ngombol	2 806	873	46	-
3. Purwodadi	259	139	6	11
4. Bagelen	972	801	7 840	1 556
5. Kaligesing	95	64	5 768	56 619
6. Purworejo	416	890	2 260	681
7. Banyuurip	2 376	2 163	-	-
8. Bayan	228	377	-	1
9. Kutoarjo	5 263	12 204	45	30
10. Butuh	1 856	1 350	-	-
11. Pituruh	1 065	1 181	158	318
12. Kemiri	4 127	27 099	1 646	2 146
13. Bruno	1 383	739	-	3 279
14. Gebang	304	1 029	900	3 803
15. Loano	495	524	8 001	4 615
16. Bener	341	321	97	813
<b>Purworejo</b>	<b>22 886</b>	<b>50 654</b>	<b>26 767</b>	<b>74 259</b>



Lanjutan Tabel/*Continued Table* 5.1.13

Kecamatan Subdistrict	Jeruk/Orange		Pisang/Banana	
	2018	2019	2018	2019
(1)	(6)	(7)	(8)	(9)
1. Grabag	105	525	76 937	20 870
2. Ngombol	510	551	710	959
3. Purwodadi	121	189	795	582
4. Bagelen	3 950	1 861	2 114	2 257
5. Kaligesing	6	-	1 347	678
6. Purworejo	2 115	664	1 719	367
7. Banyuurip	965	740	469	261
8. Bayan	2 074	5 411	1 204	4 380
9. Kutoarjo	1 607	7 340	5 996	6 798
10. Butuh	177	94	1 229	1 969
11. Pituruh	-	-	11 032	4 581
12. Kemiri	900	1 250	4 378	3 488
13. Bruno	-	-	1 563	2 929
14. Gebang	1 330	2 090	1 075	2 538
15. Loano	2 451	3 263	1 918	3 100
16. Bener	36	6	135	197
<b>Purworejo</b>	<b>16 347</b>	<b>23 984</b>	<b>112 621</b>	<b>55 954</b>

Lanjutan Tabel/*Continued Table* 5.1.13

Kecamatan Subdistrict	Pepaya/Papaya		Salak/Salacca	
	2018	2019	2018	2019
(1)	(10)	(11)	(12)	(13)
1. Grabag	1 920	5 016	48	58
2. Ngombol	3 536	4 009	-	-
3. Purwodadi	746	775	-	-
4. Bagelen	640	850	270	80
5. Kaligesing	202	99	1 394	443
6. Purworejo	1 165	618	143	6
7. Banyuurip	1 173	230	-	-
8. Bayan	237	1 063	-	-
9. Kutoarjo	238	1 191	10	24
10. Butuh	56	37	4	4
11. Pituruh	119	214	35	43
12. Kemiri	1 388	2 355	48	38
13. Bruno	103	267	263	300
14. Gebang	486	414	-	-
15. Loano	3 792	5 910	90	148
16. Bener	10	44	58	44
<b>Purworejo</b>	<b>15 811</b>	<b>23 092</b>	<b>2 363</b>	<b>1 188</b>

Sumber/*Source*: BPS, Statistik Pertanian Hortikultura SPH-BST/*BPS-Statistics Indonesia, Agricultural Statistic for Horticulture SPH-BST*

**Tabel**  
**Table** 5.1.14

**Produksi Buah–Buahan dan Sayuran Tahunan Menurut Jenis Tanaman (ton) di Kabupaten Purworejo, 2016–2019**  
**Production of Annual Fruits and Vegetables by Kind of Plant in Purworejo Regency (ton), 2016–2019**

Jenis Tanaman Kind of Plants	2016	2017	2018	2019
(1)	(2)	(3)	(4)	(5)
Alpukat/ <i>Avocado</i>	-	-	404	452
Belimbing/ <i>Star Fruit</i>	-	-	583	834
Duku/Langsat/Kokosan/ <i>Duku</i>	-	-	4 366	6 844
Durian/ <i>Durian</i>	-	-	26 767	74 259
Jambu Air/ <i>Water Apple</i>	-	-	774	1 745
Jambu Biji/ <i>Guava</i>	-	-	12 767	7 178
Jengkol/ <i>Jengkol</i>	-	-	3 740	2 963
Jeruk Besar/ <i>Pomelo</i>	-	-	70	70
Jeruk Siam/Kepro/ <i>Orange/</i> <i>Tangerine</i>	-	-	16 347	23 984
Mangga/ <i>Mango</i>	-	-	22 886	50 654
Manggis/ <i>Mangosteen</i>	-	-	9 935	19 128
Markisa/Konyal/ <i>Passion fruit</i>	-	-	5	10
Melinjo/ <i>Gnetum/Melinjo</i>	-	-	11 441	11 100
Nangka/Cempedak/ <i>Jackfruit</i>	-	-	39 335	41 207
Nenas/ <i>Pineapple</i>	-	-	480	1 069
Pepaya/ <i>Papaya</i>	-	-	15 811	23 092
Petai/ <i>Twisted Cluster Bean</i>	-	-	11 316	9 501
Pisang/ <i>Banana</i>	-	-	112 621	55 954
Rambutan/ <i>Rambutan</i>	-	-	45 515	14 644
Salak/ <i>Snakefruit</i>	-	-	2 363	1 188
Sawo/ <i>Sapodilla/Sawo</i>	-	-	4 549	5 263
Sirsak/ <i>Soursop</i>	-	-	5 680	5 914
Sukun/ <i>Breadfruit</i>	-	-	4 303	5 015

Sumber/Source: BPS, Statistik Pertanian Hortikultura SPH-BST/BPS-Statistics Indonesia, Agricultural Statistic for Horticulture SPH-BST

**5.2 PERKEBUNAN**  
**ESTATE CROPS**

**Tabel 5.2.1** Luas Areal Tanaman Perkebunan Menurut Kecamatan dan Jenis Tanaman di Kabupaten Purworejo (ha), 2018 dan 2019  
*Planted Area of Estate Crops by Subdistrict and Type of Crops in Purworejo Regency (ha), 2018 dan 2019*

Kecamatan Subdistrict	Jambiu Mete		Kelapa/Coconut	
	2018	2019	2018	2019
(1)	(2)	(3)	(4)	(5)
1. Grabag	-	-	3 520,21	3 520,21
2. Ngombol	7,05	7,05	1 773,05	1 776,85
3. Purwodadi	-	-	1 720,25	1 731,65
4. Bagelen	-	-	2 608,16	2 723,86
5. Kaligesing	-	-	314,81	316,91
6. Purworejo	4,00	1,6	402,10	414,10
7. Banyuurip	-	-	1 128,89	1 116,09
8. Bayan	-	-	1 256,19	1 255,79
9. Kutoarjo	-	-	859,49	888,44
10. Butuh	-	-	1 412,93	1 412,34
11. Pituruh	-	-	2 687,96	2 691,96
12. Kemiri	-	-	1 224,70	1 246,00
13. Bruno	-	-	2 755,47	2 745,10
14. Gebang	-	-	1 894,28	1 994,51
15. Loano	-	-	954,00	954,00
16. Bener	-	-	758,94	767,86
<b>Purworejo</b>	<b>11,05</b>	<b>8,65</b>	<b>24 411,94</b>	<b>24 667,23</b>

Lanjutan Tabel/Continued Table 5.2.1

Kecamatan Subdistrict	Cengkeh		Kopi/Coffee	
	2018	2019	2018	2019
(1)	(6)	(7)	(8)	(9)
1. Grabag	-	-	-	-
2. Ngombol	-	-	-	-
3. Purwodadi	-	-	1,00	0,75
4. Bagelen	34,05	34,05	-	-
5. Kaligesing	505,25	499,85	95,30	101,00
6. Purworejo	60,60	57,30	5,00	3,88
7. Banyuurip	-	-	-	-
8. Bayan	-	-	-	-
9. Kutoarjo	-	-	-	-
10. Butuh	-	-	-	-
11. Pituruh	429,96	429,96	103,66	103,66
12. Kemiri	184,10	191,10	7,37	10,37
13. Bruno	403,86	394,00	133,88	128,93
14. Gebang	311,08	299,25	149,01	152,01
15. Loano	114,00	1 219,00	7,00	7,00
16. Bener	256,44	258,85	38,37	38,37
<b>Purworejo</b>	<b>2 299,34</b>	<b>3 383,36</b>	<b>540,59</b>	<b>545,97</b>

Lanjutan Tabel/*Continued Table 5.2.1*

Kecamatan Subdistrict	Kakao/Cocoa		Tebu/Sugar cane	
	2018	2019	2018	2019
(1)	(10)	(11)	(12)	(13)
1. Grabag	-	-	100,77	100,12
2. Ngombol	4,45	7,35	154,65	136,06
3. Purwodadi	-	-	166,97	116,41
4. Bagelen	4,00	14,00	4,80	5,26
5. Kaligesing	26,50	26,00	-	-
6. Purworejo	9,80	1,46	9,25	5,71
7. Banyuurip	-	-	5,80	9,88
8. Bayan	-	-	137,63	156,89
9. Kutoarjo	2,17	2,24	11,15	10,75
10. Butuh	-	-	1,65	0,71
11. Pituruh	3,80	3,30	-	-
12. Kemiri	36,25	32,25	26,79	26,79
13. Bruno	13,43	8,53	2,43	6,01
14. Gebang	23,85	25,43	3,61	5,57
15. Loano	34,09	34,09	21,75	3,31
16. Bener	15,40	15,40	4,43	2,43
<b>Purworejo</b>	<b>171,57</b>	<b>170,05</b>	<b>649,68</b>	<b>585,87</b>

Lanjutan Tabel/Continued Table 5.2.1

Kecamatan Subdistrict	Teh/Tea		Tembakau/Tobacco	
	2018	2019	2018	2019
	(1)	(14)	(16)	(17)
1. Grabag	-	-	-	-
2. Ngombol	-	-	-	-
3. Purwodadi	-	-	98,50	20,00
4. Bagelen	-	-	160,00	82,00
5. Kaligesing	-	-	-	-
6. Purworejo	-	-	65,80	107,50
7. Banyuurip	-	-	-	-
8. Bayan	-	-	0,75	0,75
9. Kutoarjo	-	-	43,14	42,00
10. Butuh	-	-	-	-
11. Pituruh	-	-	-	-
12. Kemiri	-	-	13,00	19,00
13. Bruno	-	-	-	-
14. Gebang	-	-	-	-
15. Loano	-	-	-	-
16. Bener	-	-	5,00	-
<b>Purworejo</b>	-	-	<b>386,19</b>	<b>271,25</b>

**Tabel**  
**Table** 5.2.2

**Produksi Perkebunan Menurut Kecamatan dan Jenis  
Tanaman di Kabupaten Purworejo (ton), 2018 dan 2019**  
*Production of Estate by Subdistrict and Type of Crops in  
Purworejo Regency (ton), 2018 and 2019*

Kecamatan Subdistrict	Jambu Mete		Kelapa/Coconut	
	2018	2019	2018	2019
(1)	(2)	(3)	(4)	(5)
1. Grabag	-	-	4 942,66	5 559,99
2. Ngombol	4,64	4,64	2 250,31	2 103,24
3. Purwodadi	-	-	3 223,42	3 345,08
4. Bagelen	-	-	12 419,91	12 515,98
5. Kaligesing	-	-	416,47	416,47
6. Purworejo	0,8	0,8	597,00	595,20
7. Banyuurip	-	-	1 189,67	294,58
8. Bayan	-	-	1 725,25	402,90
9. Kutoarjo	-	-	1 022,29	1 073,39
10. Butuh	-	-	3 156,94	3 155,68
11. Pituruh	-	-	3 223,42	3 223,42
12. Kemiri	-	-	1 663,77	503,33
13. Bruno	-	-	3 577,48	3 348,35
14. Gebang	-	-	1 865,67	1 695,56
15. Loano	-	-	1 439,90	1 436,90
16. Bener	-	-	1 004,05	1 013,50
<b>Purworejo</b>	<b>5,44</b>	<b>5,44</b>	<b>43 718,21</b>	<b>12 747,66</b>



Lanjutan Tabel/*Continued Table* 5.2.2

Kecamatan Subdistrict	Karet/Rubber		Kopi/Coffee	
	2018	2019	2018	2019
(1)	(6)	(7)	(8)	(9)
1. Grabag	-	-	-	-
2. Ngombol	-	-	-	-
3. Purwodadi	-	-	18,07	-
4. Bagelen	9,07	-	-	-
5. Kaligesing	179,42	179,42	36,68	-
6. Purworejo	5,46	4,66	0,35	-
7. Banyuurip	-	-	-	-
8. Bayan	-	-	-	-
9. Kutoarjo	-	-	-	-
10. Butuh	-	-	-	-
11. Pituruh	118,02	88,51	18,07	-
12. Kemiri	47,84	52,65	2,64	-
13. Bruno	140,9	78,81	53,95	-
14. Gebang	69,96	52,64	53,46	-
15. Loano	22,5	13,50	2,25	-
16. Bener	80,78	80,78	26,45	-
<b>Purworejo</b>	<b>673,95</b>	<b>550,97</b>	<b>211,92</b>	-

Sumber/*Source*: Dinas Pertanian Pangan Kelautan dan Perikanan Kabupaten Purworejo/*Agriculture Food Crops Maritime and Fishery Office of Purworejo Regency*

Lanjutan Tabel/*Continued Table 5.2.2*

Kecamatan Subdistrict	Kakao/Cocoa		Tebu/Sugar cane	
	2018	2019	2018	2019
(1)	(10)	(11)	(12)	(13)
1. Grabag	-		453,48	
2. Ngombol	5,34		0,25	
3. Purwodadi	-		671,23	
4. Bagelen	2,84		22,77	
5. Kaligesing	22,75		-	
6. Purworejo	4,73		37,20	
7. Banyuurip	-		25,61	
8. Bayan	-		685,91	
9. Kutoarjo	2,84		48,28	
10. Butuh	-		7,43	
11. Pituruh	5,13		-	
12. Kemiri	21		120,57	
13. Bruno	11,83		16,32	
14. Gebang	26,64		15,16	
15. Loano	31,8		87,43	
16. Bener	11,34		10,19	
<b>Purworejo</b>	<b>146,24</b>		<b>2 201,83</b>	

Lanjutan Tabel/*Continued Table* 5.2.2

Kecamatan Subdistrict	Teh/Tea		Tembakau/Tobacco	
	2018	2019	2018	2019
(1)	(14)	(15)	(16)	(17)
1. Grabag	-	-	-	-
2. Ngombol	-	-	-	-
3. Purwodadi	-	-	98	-
4. Bagelen	-	-	160	-
5. Kaligesing	-	-	-	-
6. Purworejo	-	-	119,4	-
7. Banyuurip	-	-	-	-
8. Bayan	-	-	-	-
9. Kutoarjo	-	-	43,14	-
10. Butuh	-	-	-	-
11. Pituruh	-	-	-	-
12. Kemiri	-	-	13,00	-
13. Bruno	-	-	-	-
14. Gebang	-	-	-	-
15. Loano	-	-	-	-
16. Bener	-	-	2,50	-
<b>Purworejo</b>	-	-	<b>436,04</b>	-

Sumber/*Source*: Dinas Pertanian Pangan Kelautan dan Perikanan Kabupaten Purworejo/*Agriculture Food Crops Maritime and Fishery Office of Purworejo Regency*

### 5.3 PETERNAKAN LIVESTOCK

**Tabel 5.3.1** Populasi Ternak Menurut Kecamatan dan Jenis Ternak di Kabupaten Purworejo (ekor), 2019  
*Livestock Population by Subdistrict and Kind of Livestock in Purworejo Regency, 2019*

Kecamatan Subdistrict	Sapi Perah/ Dairy Cattle	Sapi Potong/ Beef Cattle	Kerbau/ Buffalo	Kuda/ Horse
(1)	(2)	(3)	(4)	(5)
1. Grabag	-	3 664	13	10
2. Ngombol	-	1 839	63	2
3. Purwodadi	-	1 863	114	13
4. Bagelen	-	697	20	4
5. Kaligesing	-	51	24	3
6. Purworejo	-	639	38	28
7. Banyuurip	26	1 702	48	2
8. Bayan	-	1 263	19	8
9. Kutoarjo	-	1 067	59	14
10. Butuh	-	1 846	161	37
11. Pituruh	-	1 509	3	20
12. Kemiri	-	878	14	48
13. Bruno	-	1 897	85	16
14. Gebang	-	704	156	31
15. Loano	-	748	129	8
16. Bener	-	1 483	184	2
<b>Purworejo</b>	<b>26</b>	<b>21 850</b>	<b>1 130</b>	<b>246</b>

Lanjutan Tabel/Continued Table 5.3.1

	<b>Kecamatan Subdistrict</b>	<b>Kambing/ Goat</b>	<b>Domba/ Sheep</b>	<b>Babi/ Pig</b>
	(1)	(2)	(3)	(4)
1.	Grabag	7 450	2 135	750
2.	Ngombol	5 454	2 722	-
3.	Purwodadi	6 813	4 188	140
4.	Bagelen	5 088	1 409	66
5.	Kaligesing	49 780	206	-
6.	Purworejo	11 568	3 328	-
7.	Banyuurip	11 016	2 034	-
8.	Bayan	8 664	1 569	-
9.	Kutoarjo	6 680	2 378	-
10.	Butuh	7 518	7 072	-
11.	Pituruh	18 340	4 984	-
12.	Kemiri	41 263	4 214	-
13.	Bruno	16 176	3 560	-
14.	Gebang	17 232	2 427	75
15.	Loano	13 942	3 039	-
16.	Bener	18 516	4 427	-
	<b>Purworejo</b>	<b>245 500</b>	<b>49 692</b>	<b>1 131</b>

Sumber/Source: Dinas Pertanian Pangan Kelautan dan Perikanan Kabupaten Purworejo/Agriculture Food Crops Maritime and Fishery Office of Purworejo Regency

**Tabel**  
**Table** 5.3.2**Populasi Unggas Menurut Kecamatan dan Jenis Unggas di Kabupaten Purworejo (ekor), 2019**  
*Poultry Population by Subdistrict and Kind of Poultry in Purworejo Regency, 2019*

Kecamatan Subdistrict	Ayam Kampung Native Chicken	Ayam Petelur Layer	Ayam Pedaging Broiler	Itik/Itik Manila Duck/Muscovy Duck
(1)	(2)	(3)	(4)	(5)
1. Grabag	28 580	20 300	129 000	43 715
2. Ngombol	38 939	9 350	205 000	53 781
3. Purwodadi	51 460	4 800	110 000	31 366
4. Bagelen	28 413	3 250	62 800	5 384
5. Kaligesing	40 270	584	282 800	12 267
6. Purworejo	37 096	2500	35 000	15 797
7. Banyuurip	61 256	-	17 500	13 680
8. Bayan	24 937	200 000	45 800	13 668
9. Kutoarjo	47 846	600	6 000	9 481
10. Butuh	44 578	-	87 000	22 677
11. Pituruh	31 127	2 500	174 000	14 969
12. Kemiri	37 857	500	125 000	6 544
13. Bruno	35 190	32 300	139 200	12 461
14. Gebang	40 044	1 900	115 000	26 024
15. Loano	30 986	-	15 000	14 247
16. Bener	50 264	990	25 000	11 788
<b>Purworejo</b>	<b>628 843</b>	<b>279 574</b>	<b>1 574 100</b>	<b>307 849</b>

Sumber/Source: Dinas Pertanian Pangan Kelautan dan Perikanan Kabupaten Purworejo/Agriculture Food Crops Maritime and Fishery Office of Purworejo Regency

**5.4 KEHUTANAN  
FORESTY**

**Tabel 5.4.1 Luas Kawasan Hutan Menurut Kecamatan di Kabupaten Purworejo (ha), 2019**  
*Forest and Inland Water Area by Subdistrict in Purworejo Regency (ha), 2019*

Kecamatan <i>Subdistrict</i>	Hutan Lindung/ <i>Protection Forest</i>	Suaka dan Pelestarian Alam / <i>Sanctuary Reserve and Nature Conservati- on Area</i>	Hutan Produksi/ <i>Production Forest</i>			Jumlah Luas Hutan dan Perairan/ <i>Total Forest and Water Area</i>
			Terbatas/ <i>Limited</i>	Tetap/ <i>Permanent</i>	Dapat Dikonversi/ <i>Convertible</i>	
(1)	(2)	(3)	(4)	(5)	(6)	(7)
1. Grabag	-	-	61,50	-	-	61,50
2. Ngombol	-	-	36,00	-	-	36,00
3. Purwodadi	-	-	10,00	-	-	10,00
4. Bagelen	-	-	-	-	-	-
5. Kaligesing	-	-	541,08	-	-	541,08
6. Purworejo	-	-	-	-	-	-
7. Banyuurip	-	-	-	-	-	-
8. Bayan	-	-	-	-	-	-
9. Kutoarjo	-	-	-	-	-	-
10. Butuh	-	-	-	-	-	-
11. Pituruh	-	-	615,00	-	-	615,00
12. Kemiri	-	-	749,27	-	-	749,27
13. Bruno	-	-	3 550,26	-	-	3 550,26
14. Gebang	-	-	756,77	-	-	756,77
15. Loano	-	-	114,00	-	-	114,00
16. Bener	-	-	242,00	-	-	242,00
<b>Purworejo</b>	-	-	<b>6 857,88</b>	-	-	<b>6 857,88</b>

Sumber/Source: Balai Pengelolaan Hutan Wilayah VII/Forest Management Center Region VII

**Tabel**  
**Table** 5.4.2**5.6.2 Produksi Kayu Hutan Menurut Jenis Produksi di Kabupaten Purworejo (m3), 2016-2019**  
**Number Production by Type of Product in Purworejo Regency (m3), 2016-2019**

<b>Tahun</b> <b>Year</b>	<b>Kayu Bulat/ Logs</b>	<b>Kayu Gergajian/ Sawn Timber</b>	<b>Kayu Lapis/ Plywood</b>
(1)	(2)	(3)	(4)
2016	98 788,35	33 235,45	5 412,25
2017	107 765,25	42 123,34	5 925,33
2018	116 124,05	54 342,35	6 023,13
2019	110 820,45	45 096,25	6 156,25

Sumber/Source: Balai Pengelolaan Hutan Wilayah VII/Forest Management Center Region VII





06

**ENERGI  
ENERGY**



Produksi Listrik Kabupaten Purworejo tahun 2019 tercatat sejumlah 171.040.915 KWh, sedangkan yang terjual sejumlah 302.345.101 KWh

Pelanggan air yang tercatat pada tahun 2019 sebanyak 24.163 pelanggan, dengan jumlah air yang didistribusikan sejumlah 5.046.170 m<sup>3</sup>





**PENJELASAN TEKNIS**

1. Pelanggan adalah individu atau kelompok, baik rumah tangga, perusahaan atau institusi nonprofit yang membeli air bersih dari perusahaan air bersih.
2. Air disalurkan adalah volume air bersih dari perusahaan air bersih.

**TECHNICAL NOTES**

1. *Customers are individuals or groups, whether household, company or nonprofit institutions that buy water supply from water supply establishment.*
2. *Distributed water is the volume of water supply from watersupply establishment.*

<https://purworejokab.bps.go.id>

**Tabel**  
**Table** 6.1**Daya Terpasang, Produksi, dan Distribusi Listrik PT. PLN  
(Persero) pada Cabang/Ranting PLN, 2015-2019**  
**Installed Electricity Power, Production, and Distribution  
of PT. PLN (Persero) at PLN Branch by Subdistrict, 2015-  
2019**

Tahun Year	Daya Terpasang Installed Electricity Power (KW)	Produksi Listrik* Electricity Production (KWh)	Listrik Terjual Electricity Sold (KWh)	Dipakai Sendiri Own Used (KWh)	Susut/ Hilang Shrinkage/ Lost (KWh)
(1)	(2)	(3)	(4)	(5)	(6)
2015	156 941 050	127 306 685	208 668 604	...	22 757 446
2016	168 850 250	152 696 880	265 477 340	...	25 282 918
2017	181 788 600	153 636 578	274 359 105	...	24 195 835
2018	193 693 250	160 636 546	286 707403	...	27 400 916
2019	207 219 750	171 040 915	302 345 101	...	16 532 252

Catatan/Note: \*) Data Produksi Listrik Hanya Untuk PLN Rayon Purworejo

Sumber/Source: PLN Kabupaten Purworejo/State Electrical Company of Purworejo Regency

**Tabel**  
**Table** 6.2

**Jumlah Pelanggan Listrik Menurut Kecamatan di  
Kabupaten Purworejo, 2015–2019**  
**Number of Electricity Customers by Subdistrict in Purworejo  
Regency, 2015–2019**

Kecamatan Subdistrict	2015	2016	2017	2018	2019
(1)	(2)	(3)	(4)	(5)	(6)
1. Grabag	9 776	13 190	13 190	13 039	13 487
2. Ngombol	10 838	11 209	11 817	11 817	11 511
3. Purwodadi	9 873	9 904	10 601	10 601	11 311
4. Bagelen	9 389	9 709	10 435	10 435	10 699
5. Kaligesing	8 695	8 993	9 581	9 581	10 371
6. Purworejo	21 616	22 618	22 422	22 422	25 115
7. Banyuurip	11 879	12 268	14 954	14 954	12 463
8. Bayan	11 673	12 811	12 811	13 339	13 722
9. Kutoarjo	13 832	17 038	17 038	19 109	19 824
10. Butuh	9 667	13 082	13 082	12 991	13 250
11. Pituruh	10 274	13 628	13 628	14 165	14 574
12. Kemiri	11 235	14 532	14 532	16 556	17 126
13. Bruno	10 251	13 639	13 639	16 949	17 743
14. Gebang	10 905	11 249	11 870	11 870	13 322
15. Loano	6 633	6 680	7 679	7 679	8 158
16. Bener	14 643	15 172	15 383	15 383	17 518
<b>Purworejo</b>	<b>181 179</b>	<b>208 204</b>	<b>212 662</b>	<b>220 889</b>	<b>230 518</b>

Sumber/Source: PLN Kabupaten Purworejo/State Electrical Company of Purworejo Regency

**Tabel**  
**Table 6.3****Jumlah Pelanggan dan Air yang Disalurkan Menurut Kecamatan di Kabupaten Purworejo, 2019**  
**Number of Customers and Distributed Water by Subdistrict in Purworejo Regency, 2019**

Kecamatan Subdistrict	Pelanggan Number of Customers	Air Disalurkan Distributed Water (m <sup>3</sup> )	Nilai Value (Rp)
(1)	(2)	(3)	(4)
1. Grabag	-	-	...
2. Ngombol	-	-	...
3. Purwodadi	2 092	418 728	...
4. Bagelen	-	-	...
5. Kaligesing	-	-	...
6. Purworejo	14 329	3 040 962	...
7. Banyuurip	1 785	303 336	...
8. Bayan	-	-	...
9. Kutoarjo	4 810	1 000 656	...
10. Butuh	-	-	...
11. Pituruh	-	-	...
12. Kemiri	-	-	...
13. Bruno	-	-	...
14. Gebang	-	-	...
15. Loano	278	65 445	...
16. Bener	869	217 043	...
<b>Purworejo</b>	<b>24 163</b>	<b>5 046 170</b>	<b>...</b>

Sumber/Source: Perusahaan Daerah Air Minum Kabupaten Purworejo/Water Supply Company of Purworejo Regency

07

PARIWISATA  
TOURISM

## Jumlah Wisatawan di Kabupaten Purworejo

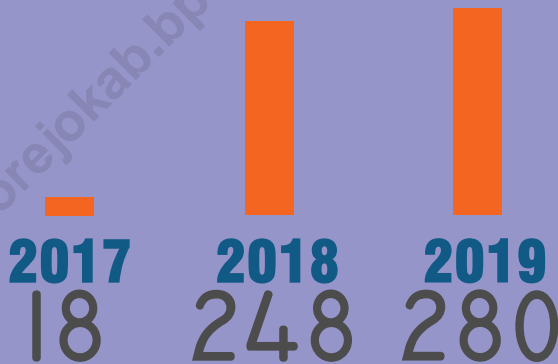

\*Merupakan data wisatawan asing  
di Kabupaten Purworejo

Wisatawan domestik di Kabupaten Purworejo pada tahun 2017 sekitar 1.292.219 wisatawan, pada 2018 sekitar 1.112.975, dan pada tahun 2019 sekitar 1.484.837 wisatawan





**PENJELASAN TEKNIS**

1. Usaha penyediaan akomodasi adalah usaha yang menyediakan pelayanan penginapan yang dapat dilengkapi dengan pelayanan pariwisata lainnya. Usaha penyediaan akomodasi dapat berupa hotel, vila, pondok wisata, bumi perkemahan, persinggahan karavan, dan akomodasi lainnya yang digunakan untuk tujuan pariwisata.

**TECHNICAL NOTES**

1. *The business of providing accommodation is a business that provides specialty services that can be equipped with other tourism services. It includes hotel, villa, cottage, camping, caravan stop, and other accommodation that are used for tourism purposes. feugiat nulla facilisis at vero eros et*

<https://purworejokab.bps.go.id>

**Tabel**  
**Table** 7.1**Jumlah Rumah Makan/Restoran Menurut Kecamatan di  
Kabupaten Purworejo, 2016–2019**  
**Number of Restaurants by Subdistrict in Purworejo Regency,  
2016–2019**

Kecamatan Subdistrict	2014	2018	2019
(1)	(2)	(3)	(4)
1. Grabag	-	1	-
2. Ngombol	-	3	3
3. Purwodadi	-	-	5
4. Bagelen	-	1	1
5. Kaligesing	-	-	-
6. Purworejo	6	6	6
7. Banyuurip	2	3	4
8. Bayan	5	3	2
9. Kutoarjo	2	2	1
10. Butuh	2	1	2
11. Pituruh	1	-	1
12. Kemiri	-	2	-
13. Bruno	-	-	-
14. Gebang	1	-	-
15. Loano	1	-	-
16. Bener	-	-	3
<b>Purworejo</b>	<b>20</b>	<b>22</b>	<b>28</b>

Catatan/Note: <sup>1</sup> Desa pada tabel ini termasuk Unit Permukiman Transmigrasi (UPT) yang masih dibina oleh kementerian terkait dan nagari di Provinsi Sumatera Barat/Villages in this table include Transmigration Settlement Unit which is still fostered by the relevant ministries and the nagari in the Province of Sumatera Barat

Sumber/Source: BPS, Pendataan Potensi Desa (Podes)/BPS-Statistics Indonesia, Village Potential Data Collecting

**Tabel**  
**Table** 7.2**Jumlah Wisatawan Mancanegara dan Domestik di  
Kabupaten Purworejo, 2015-2019**  
**Number of International and Domestic Visitors di  
Kabupaten Purworejo, 2015-2019**

Tahun Year	Wisatawan Visitors		Jumlah Total
	Mancanegara International	Domestik Domestic	
(1)	(2)	(3)	(4)
2015	-	370 270	370 270
2016	38	630 962	631 000
2017	18	1 292 219	1 292 237
2018	248	1 112 975	1 113 223
2019	280	1 484 837	1 485 117

Sumber/Source: Dinas Pariwisata dan Kebudayaan Kabupaten Purworejo/Tourism and Culture Office of Purworejo Regency



**TRANSPORTASI DAN KOMUNIKASI  
TRANSPORTATION AND COMMUNICATION**

Berikut merupakan data panjang jalan menurut jenis permukaan jalan di Kabupaten Purworejo pada tahun 2019 (km)



**721**  
**27**  
**20**

**Aspal / Paved**  
**Tanah / Soil**  
**Lainnya / Others**

Untuk sektor komunikasi, Kabupaten Purworejo memiliki 1 Kantor Pos pembantu di setiap kecamatan kecuali Kecamatan Loano

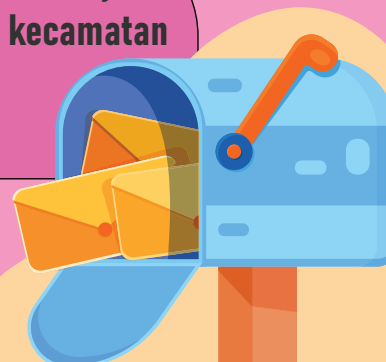



**PENJELASAN TEKNIS**

1. Kantor Pos adalah tempat pemberipelayanan komunikasi tertulis dan atau surat elektronik, layanan paket, layanan logistik, layanan transaksi keuangan, dan layanan keagenan pos untuk kepentingan umum. Rumah pos berfungsi sama seperti kantor pos dan kantor pos pembantu, bedanya rumah pos biasanya terletak di daerah terpencil.

**TECHNICAL NOTES**

1. *Post Office is a service provider facility of written communication and or electronic mail, parcel service, logistics services, financial transaction services, and postal services to the public. Postal house has the same function as the post office and subsidiary of post office, the difference is that postal house is usually located in remote areas.*

<https://purworejokab.bps.go.id>



## 8.1 TRANSPORTASI TRANSPORTATION

**Tabel** 8.1.1 **Panjang Jalan Menurut Tingkat Kewenangan Pemerintahan di Kabupaten Purworejo (km), 2017–2019**  
**Table** 8.1.1 **Length of Roads by Level of Government Authority in Purworejo Regency (km), 2017–2019**

Tingkat Kewenangan Pemerintahan Level of Government Authority	2017	2018	2019*
(1)	(2)	(3)	(4)
Negara/State	-	-	-
Provinsi/Province	103	103	103
Kabupaten Regency	769	769	769
<b>Jumlah/Total</b>	<b>872</b>	<b>872</b>	<b>872</b>

Catatan/Note: \*) Data Tahun 2018

Sumber/Source: Dinas Pekerjaan Umum dan Penata Ruang Kabupaten Purworejo

**Tabel 8.1.2** Panjang Jalan Kabupaten Menurut Jenis Permukaan Jalan di Kabupaten Purworejo (km), 2017–2019  
**Table** *Length of Roads Under Regency by Type of Road Surface in Purworejo Regency (km), 2017–2019*

Jenis Permukaan Jalan <i>Type of Road Surface</i>	2017	2018	2019*
(1)	(2)	(3)	(4)
Aspal/Paved	715	722	722
Kerikil/Gravel	-	-	-
Tanah/Soil	33	27	27
Lainnya/Others	21	20	20
<b>Jumlah/Total</b>	<b>769</b>	<b>769</b>	<b>769</b>

Catatan/Note: \*) Data Tahun 2018

Sumber/Source: Dinas Pekerjaan Umum dan Penata Ruang Kabupaten Purworejo

**Tabel** 8.1.3 **Panjang Jalan Kabupaten Menurut Kondisi Jalan di Kabupaten Purworejo (km), 2017–2019**  
**Table** *Length of Roads Under Regency by Condition of Roads in Purworejo Regency (km), 2017–2019*

<b>Kondisi Jalan</b> <i>Condition of Roads</i>	<b>2017</b>	<b>2018</b>	<b>2019*</b>
(1)	(2)	(3)	(4)
Baik/ <i>Good</i>	555	587	587
Sedang/ <i>Moderate</i>	-	-	-
Rusak/ <i>Damage</i>	111	96	96
Rusak Berat/ <i>Severely Damage</i>	103	86	86
<b>Jumlah/Total</b>	<b>769</b>	<b>769</b>	<b>769</b>

Catatan/*Note*: \*) Data Tahun 2018

Sumber/*Source*: Dinas Pekerjaan Umum dan Penata Ruang Kabupaten Purworejo

**Tabel**  
**Table 8.1.4****Panjang Jalan Kabupaten Menurut Kecamatan di  
Kabupaten Purworejo (km), 2016-2019**  
***Length of Roads Under Regency by Subdistrict in Purworejo  
Regency (km), 2016-2019***

<b>Kecamatan Subdistrict</b>	<b>2016</b>	<b>2017</b>	<b>2018</b>	<b>2019</b>
<b>(1)</b>	<b>(2)</b>	<b>(3)</b>	<b>(4)</b>	<b>(5)</b>
1. Grabag	51,80	51,80	51,80	51,80
2. Ngombol	41,09	41,09	41,09	41,09
3. Purwodadi	46,29	46,29	46,29	46,29
4. Bagelen	42,34	42,34	42,34	42,34
5. Kaligesing	48,47	48,47	48,47	48,47
6. Purworejo	70,74	70,74	70,74	70,74
7. Banyuurip	38,95	38,95	38,95	38,95
8. Bayan	75,59	75,59	75,59	75,59
9. Kutoarjo	44,16	44,16	44,16	44,16
10. Butuh	64,74	64,74	64,74	64,74
11. Pituruh	28,50	28,50	28,50	28,50
12. Kemiri	38,24	38,24	38,24	38,24
13. Bruno	53,78	53,78	53,78	53,78
14. Gebang	36,45	36,45	36,45	36,45
15. Loano	51,80	51,80	51,80	51,80
16. Bener	36,31	36,31	36,31	36,31
<b>Purworejo</b>	<b>769,25</b>	<b>769,25</b>	<b>769,25</b>	<b>769,25</b>

Sumber/Source: Dinas Pekerjaan Umum dan Penata Ruang Kabupaten Purworejo

## 8.2 KOMUNIKASI COMMUNICATION

**Tabel 8.2.1** Jumlah Kantor Pos Pembantu Menurut Kecamatan di Kabupaten Purworejo, 2016–2019  
*Number of Post Offices Subsidiaries by Subdistrict in Purworejo Regency, 2016–2019*

Kecamatan Subdistrict	2016	2017	2018	2019
(1)	(2)	(3)	(4)	(5)
1. Grabag	1	1	1	1
2. Ngombol	1	1	1	1
3. Purwodadi	1	1	1	1
4. Bagelen	1	1	1	1
5. Kaligesing	1	1	1	1
6. Purworejo	1	1	1	1
7. Banyuurip	1	1	1	1
8. Bayan	1	1	1	1
9. Kutoarjo	1	1	1	1
10. Butuh	1	1	1	1
11. Pituruh	1	1	1	1
12. Kemiri	1	1	1	1
13. Bruno	1	1	1	1
14. Gebang	1	1	1	1
15. Loano	-	-	-	-
16. Bener	1	1	1	1
<b>Purworejo</b>	<b>15</b>	<b>15</b>	<b>15</b>	<b>15</b>

Sumber/Source: PT Pos Indonesia Cabang Purworejo

## KOPERASI DAN HARGA-HARGA COOPERATIVE AND PRICES

Data menunjukkan banyaknya Koperasi aktif di Kabupaten Purworejo pada tahun 2016 berjumlah 277, pada tahun 2017 yaitu 218, pada tahun 2018 dan 2019 mengalami kenaikan yaitu 227 dan 235

### Jumlah Koperasi di Kabupaten Purworejo menurut jenis, 2019

**KUD : 18**  
**KPRI : 61**  
**KOPKAR : 12**  
**KOPPAS : 3**  
**Lainnya : 175**





**PENJELASAN TEKNIS**

1. Koperasi sebagai 'soko guru' perekonomian Indonesia, fungsinya semakin diperhatikan dalam berperan meningkatkan kesejahteraan masyarakat. Usaha-usaha yang dilakukan oleh Pemerintah Daerah antara lain, melakukan pemberian bantuan modal kepada koperasi dan pengusaha kecil dalam bentuk pinjaman, pembinaan koperasi di daerah perdesaan/perkotaan, pembentukan Forum Koordinasi Pembinaan Koperasi dan Pengusaha Kecil (FKPPK) .
2. Inflasi adalah kenaikan harga barang dan jasa secara umum dimana barang dan jasa tersebut merupakan kebutuhan pokok masyarakat atau turunnya daya jual mata uang suatu negara.

**TECHNICAL NOTES**

1. *The function of cooperative, as the pillar of Indonesian economic had to be expanded for the purpose to increase welfare society. The fund aid by Regional Development of Jawa Tengah to cooperative and small establishment consist of loan, cooperative creation of village/castle and the formation of "Forum Koordinasi Pembinaan Koperasi dan Pengusaha Kecil" are policies imposed to achieve that purpose.*
2. *Inflation is the general increase in prices of goods and services which are basic needs for the community or the decline in purchasing power of the country's currency.*



## 9.1 KOPERASI COOPERATIVE

**Tabel** 9.1.1 **Jumlah Koperasi Aktif Menurut Kecamatan di Kabupaten Purworejo, 2016–2019**  
**Table** 9.1.1 **Number of Active Cooperative by Subdistrict in Purworejo Regency, 2016–2019**

Kecamatan Subdistrict	2016	2017	2018	2019*
(1)	(2)	(3)	(4)	(5)
1. Grabag	10	9	10	10
2. Ngombol	10	5	6	7
3. Purwodadi	11	7	7	7
4. Bagelen	11	8	8	9
5. Kaligesing	6	6	6	6
6. Purworejo	97	75	77	75
7. Banyuurip	19	18	19	23
8. Bayan	17	14	15	15
9. Kutoarjo	30	26	27	28
10. Butuh	16	12	12	16
11. Pituruh	6	5	5	5
12. Kemiri	7	6	7	7
13. Bruno	5	2	2	3
14. Gebang	9	8	8	6
15. Loano	11	9	10	9
16. Bener	12	8	8	9
<b>Purworejo</b>	<b>277</b>	<b>218</b>	<b>227</b>	<b>235</b>

Catatan/Note: \*) Data Koperasi Aktif

Sumber/Source: Dinas Koperasi, Usaha Mikro Kecil Menengah dan Perdagangan Kabupaten Purworejo

**Tabel**  
**Table** 9.1.2

**Jumlah Koperasi Menurut Jenis Koperasi dan Kecamatan di Kabupaten Purworejo, 2019\***  
**Number of Cooperative by Kind of Cooperative and Subdistrict in Purworejo Regency, 2019 \***

Kecamatan Subdistrict	Jenis Koperasi/ Kind of Cooperative					Jumlah Total
	KUD	KPRI	KOPKAR	KOPPAS	Lainnya Other	
(1)	(2)	(3)	(4)	(5)	(6)	(7)
1. Grabag	1	2	-	-	7	10
2. Ngombol	2	1	-	-	8	11
3. Purwodadi	1	3	-	-	7	11
4. Bagelen	2	1	-	-	7	10
5. Kaligesing	1	1	-	-	4	6
6. Purworejo	1	22	5	1	55	84
7. Banyuurip	1	8	1	-	14	24
8. Bayan	1	2	2	-	13	18
9. Kutoarjo	1	10	4	1	16	32
10. Butuh	1	3	-	-	12	16
11. Pituruh	1	1	-	-	3	5
12. Kemiri	1	2	-	-	4	7
13. Bruno	1	1	-	-	2	4
14. Gebang	1	1	-	-	6	9
15. Loano	1	1	-	-	7	9
16. Bener	1	2	-	-	10	13
<b>Purworejo</b>	<b>18</b>	<b>61</b>	<b>12</b>	<b>3</b>	<b>175</b>	<b>268</b>

Catatan/Note: \*) Data semua koperasi

Sumber/Source: Dinas Koperasi, Usaha Mikro Kecil Menengah dan Perdagangan Kabupaten Purworejo

## 9.2 HARGA PRICES

**Tabel** 9.2.1 **Perkembangan Laju Inflasi di Kabupaten Purworejo  
(Desember 2007 = 100), 2015-2019**  
**Inflation Rate in Purworejo (2007=100), 2015 - 2019**

Bulan Month	2015	2016	2017	2018	2019
(1)	(2)	(3)	(4)	(5)	(6)
Januari/January	-0.83	0.41	1.20	1.04	0,22
Februari/February	0.23	-0.11	0.58	0.15	-0,29
Maret/March	0.44	0.71	-0.08	-0.05	0,26
April/April	0.17	-0.29	0.12	0.05	0,38
Mei/May	0.20	0.67	0.55	0.07	0,29
Juni/June	0.84	0.30	0.87	0.78	0,43
Juli/July	1.66	-0.98	0.12	0.22	0,41
Agustus/August	-0.18	0.89	-0.05	-0.06	0,31
September/September	0.05	0.08	0.03	-0.05	-0,32
Oktober/October	-0.35	0.07	-0.17	0.25	0,23
November/November	0.16	0.60	0.38	0.26	0.18
Desember/December	1.04	0.25	0.66	0.40	0.35
<b>Purworejo</b>	<b>3.45</b>	<b>2.80</b>	<b>4.29</b>	<b>3.10</b>	<b>2,47</b>

Sumber/Source: BPS Kabupaten Purworejo/ BPS-Statistics of Purworejo Regen

**10**

**PENGELUARAN PENDUDUK  
POPULATION EXPENDITURE**

**Rata-rata pengeluaran per kapita  
sebulan dalam rupiah  
beberapa komoditas di bawah ini**

<b>Padi-padian</b>	<b>50.221</b>
<b>Daging</b>	<b>13.135</b>
<b>Telur dan susu</b>	<b>25.388</b>
<b>Sayur-sayuran</b>	<b>32.783</b>
<b>Buah-buahan</b>	<b>25.023</b>
<b>Bahan minuman</b>	<b>15.529</b>
<b>Bumbu-bumbuan</b>	<b>7.651</b>
<b>Konsumsi lainnya</b>	<b>7.191</b>
<b>Rokok</b>	<b>50.749</b>





**PENJELASAN TEKNIS**

1. Pengeluaran rata-rata per kapita adalah biaya yang dikeluarkan untuk konsumsi semua anggota rumah tangga selama sebulan baik yang berasal dari pembelian, pemberian maupun produksi sendiri dibagi dengan banyaknya anggota rumah tangga dalam rumah tangga tersebut.
2. Konsumsi rumah tangga dibedakan atas konsumsi makanan dan bukan makanan tanpa memperhatikan asal barang dan terbatas pada pengeluaran untuk kebutuhan rumah tangga saja, tidak termasuk konsumsi/ pengeluaran untuk keperluan usaha atau yang diberikan kepada pihak lain.
3. Pengeluaran untuk konsumsi makanan dihitung selama seminggu terakhir, sedangkan konsumsi bukan makanan dihitung sebulan dan setahun terakhir. Baik konsumsi makanan maupun bukan makanan selanjutnya dikonversikan ke dalam pengeluaran rata-rata sebulan. Angka-angka konsumsi/ pengeluaran rata-rata per kapita yang disajikan ini diperoleh dari hasil bagi jumlah konsumsi seluruh rumah tangga (baik mengkonsumsi makanan maupun tidak) terhadap jumlah penduduk.

**TECHNICAL NOTES**

1. *Per capita Average Expenditure is the cost spent for all household members consumption during the month, whether from purchasing, giving or own production, divided by the number of household members in the household.*
2. *Household consumption is distinguished on the consumption of food and non food regardless of the origin of goods and limited to expenditures for household needs alone , excluding the consumption / expenditure for business purposes or given to other parties.*
3. *Spending on food consumption is calculated over the past week , while the non-food consumption is calculated month and last year. Neither the consumption of food and non-food subsequently converted into the average monthly expenditure . Figures consumption/ average spending per capita is presented is obtained from the quotient of the sum of consumption across households (both consume food or not) of the total population.*

**Tabel** 10.1 **Rata-rata Pengeluaran per Kapita Sebulan Menurut Kelompok Komoditas (rupiah) di Kabupaten Purworejo, 2018 dan 2019**  
**Table** 10.1 **Monthly Average Expenditure per Capita by Commodity Group (rupiahs) in Purworejo Regency, 2018 and 2019**

<b>Kelompok Komoditas/Commodity Group</b>	<b>2018</b>	<b>2019</b>
(1)	(2)	(3)
<b>Makanan/Food</b>		
Padi-padian/ <i>Cereals</i>	48 539	50 221
Umbi-umbian/ <i>Tubers</i>	6 620	2 786
Ikan/udang/cumi/kerang/ <i>Fish/shrimp/common squid/shells</i>	17 243	15 924
Daging/ <i>Meat</i>	13 752	13 135
Telur dan susu/ <i>Eggs and milk</i>	25 943	25 388
Sayur-sayuran/ <i>Vegetables</i>	35 666	32 783
Kacang-kacangan/ <i>Legumes</i>	12 653	11 647
Buah-buahan/ <i>Fruits</i>	28 449	25 023
Minyak dan kelapa/ <i>Oil and coconut</i>	11 288	10 292
Bahan minuman/ <i>Beverage stuffs</i>	16 692	15 529
Bumbu-bumbuan/ <i>Spices</i>	8 391	7 651
Konsumsi lainnya/ <i>Miscellaneous food items</i>	7 604	7 191
Makanan dan minuman jadi/ <i>Prepared food and beverages</i>	128 676	108 895
Rokok/ <i>Cigarettes</i>	40 715	50 749
<b>Jumlah makanan/Total food</b>	<b>398 230</b>	<b>377 213</b>
<b>Bukan makanan/Non-food</b>		
Perumahan dan fasilitas rumah tangga/ <i>Housing and household facilities</i>	159 556	161 322
Aneka komoditas dan jasa/ <i>Goods and services</i>	117 911	100 058
Pakaian, alas kaki, dan tutup kepala/ <i>Clothing, footwear, and headgear</i>	24 721	20 256
Komoditas tahan lama/ <i>Durable goods</i>	68 331	61 321
Pajak, pungutan, dan asuransi/ <i>Taxes and insurance</i>	26 082	26 311
Keperluan pesta dan upacara/kenduri/ <i>Parties and ceremonies</i>	11 103	14 164
<b>Jumlah bukan makanan/Total non-food</b>	<b>407 703</b>	<b>383 432</b>
<b>Jumlah/Total</b>	<b>805 933</b>	<b>760 645</b>

Sumber/Source: BPS, Survei Sosial Ekonomi Nasional (Susenas) Maret/BPS-Statistics Indonesia, National Socioeconomic Survey March

**Tabel**  
**Table** 10.2

**Persentase Pengeluaran per Kapita Sebulan Menurut Kelompok Komoditas di Kabupaten Purworejo, 2018 dan 2019**  
**Percentage of Monthly Expenditure per Capita by Commodity Group in Purworejo Regency, 2018 and 2019**

<b>Kelompok Komoditas/Commodity Group</b>	<b>2018</b>	<b>2019</b>
(1)	(2)	(3)
<b>Makanan/Food</b>		
Padi-padian/ <i>Cereals</i>	6,02	6,60
Umbi-umbian/ <i>Tubers</i>	0,33	0,37
Ikan/udang/cumi/kerang/ <i>Fish/shrimp/common squid/shells</i>	2,14	2,09
Daging/ <i>Meat</i>	1,71	1,73
Telur dan susu/ <i>Eggs and milk</i>	3,22	3,34
Sayur-sayuran/ <i>Vegetables</i>	4,43	4,31
Kacang-kacangan/ <i>Legumes</i>	1,57	1,53
Buah-buahan/ <i>Fruits</i>	3,53	3,29
Minyak dan kelapa/ <i>Oil and coconut</i>	1,40	1,35
Bahan minuman/ <i>Beverage stuffs</i>	2,07	2,04
Bumbu-bumbuan/ <i>Spices</i>	1,04	1,01
Konsumsi lainnya/ <i>Miscellaneous food items</i>	0,94	0,95
Makanan dan minuman jadi/ <i>Prepared food and beverages</i>	15,97	14,32
Rokok/ <i>Cigarettes</i>	5,05	6,67
<b>Jumlah makanan/Total food</b>	<b>49,41</b>	<b>49,59</b>
<b>Bukan makanan/Non-food</b>		
Perumahan dan fasilitas rumah tangga/ <i>Housing and household facilities</i>	19,80	21,21
Aneka komoditas dan jasa/ <i>Goods and services</i>	14,63	13,15
Pakaian, alas kaki, dan tutup kepala/ <i>Clothing, footwear, and headgear</i>	3,07	2,66
Komoditas tahan lama/ <i>Durable goods</i>	8,48	8,06
Pajak, pungutan, dan asuransi/ <i>Taxes and insurance</i>	3,24	3,46
Keperluan pesta dan upacara/kenduri/ <i>Parties and ceremonies</i>	1,38	1,86
<b>Jumlah bukan makanan/Total non-food</b>	<b>50,59</b>	<b>50,41</b>
<b>Jumlah/Total</b>	<b>100,00</b>	<b>100,00</b>

Sumber/Source: BPS, Survei Sosial Ekonomi Nasional (Susenas) Maret/BPS-Statistics Indonesia, National Socioeconomic Survey March



**Tabel**  
**Table** 10.3**Persentase Penduduk Menurut Golongan Pengeluaran Per Kapita Sebulan di Kabupaten Purworejo, 2018 dan 2019**  
**Percentage of Population by Per Capita Spending Group a Month in Purworejo Regency, 2018 and 2019**

<b>Golongan Pengeluaran</b> <b>Spending Group</b> <b>(Rp)</b>	<b>2018</b>	<b>2019</b>
(1)	(2)	(3)
< 150 000	-	-
150 000–199 999	0,63*	-
200 000–299 999	12,44	6,63
300 000–499 999	27,21	35,34
500 000–749 999	22,27	25,18
750 000–999 999	11,70	11,92
1 000 000–1 499 999	14,20	11,92
> 1 500 000	11,56	9,01
<b>Jumlah/Total</b>	<b>100,00</b>	<b>100,00</b>

Catatan/Note: \*) Nilai RSE lebih dari 25 persen

Sumber/Source: BPS, Survei Sosial Ekonomi Nasional (Susenas) Maret/BPS-Statistics Indonesia, National Socioeconomic Survey March

# 11

## PERDAGANGAN TRADE

Terdapat berbagai sarana perdagangan di Kabupaten Purworejo salah satunya adalah pasar, sedangkan jumlah pasar per tahun 2019 adalah 14.



Berikut Data  
Beberapa Jenis Sarana Perdagangan  
di Kabupaten Purworejo

Pasar	14
Swalayan	60
Toko/Warung Kelontong	489





**PENJELASAN TEKNIS**

1. Pasar adalah salah satu dari berbagai sistem, institusi, prosedur, hubungan sosial dan infrastruktur tempat usaha menjual barang, jasa, dan tenaga kerja untuk orang-orang dengan imbalan uang.
2. Toko adalah tempat yang di dalamnya terjadi kegiatan perdagangan dengan jenis benda atau barang yang khusus.

**TECHNICAL NOTES**

1. *A market is one of the many varieties of systems, institutions, procedures, social relations and infrastructures whereby parties engage in exchange.*
2. *Store is a retail establishment offering a wide range of consumer goods in different product categories*

**Tabel**  
**Table** 11.1

**Jumlah Desa<sup>1</sup>/Kelurahan Yang Memiliki Sarana  
Perdagangan Menurut Jenisnya di Kabupaten Purworejo,  
2014–2019**  
**Number of Villages<sup>1</sup>/Kelurahan Having Trading Facilities by  
Type of Facility in Purworejo Regency, 2016–2019**

Kecamatan Subdistrict	Pasar Market		
	2014	2018	2019
(1)	(2)	(3)	(4)
1. Grabag	1	2	2
2. Ngombol	-	-	-
3. Purwodadi	-	1	-
4. Bagelen	-	1	1
5. Kaligesing	-	1	1
6. Purworejo	3	3	2
7. Banyuurip	3	-	-
8. Bayan	1	2	2
9. Kutoarjo	2	2	1
10. Butuh	3	1	1
11. Pituruh	4	-	-
12. Kemiri	1	2	1
13. Bruno	2	3	-
14. Gebang	3	4	1
15. Loano	2	5	-
16. Bener	1	2	2
<b>Purworejo</b>	<b>26</b>	<b>29</b>	<b>14</b>

Lanjutan Tabel/*Continued Table* 11.1

Kecamatan Subdistrict	Swalayan Minimarket		
	2014	2018	2019
(1)	(2)	(3)	(4)
1. Grabag	1	6	6
2. Ngombol	1	4	4
3. Purwodadi	1	4	8
4. Bagelen	1	3	2
5. Kaligesing	-	-	-
6. Purworejo	8	8	8
7. Banyuurip	5	5	4
8. Bayan	4	4	5
9. Kutoarjo	2	3	6
10. Butuh	2	3	4
11. Pituruh	2	3	2
12. Kemiri	1	1	3
13. Bruno	2	1	1
14. Gebang	1	5	4
15. Loano	-	1	2
16. Bener	2	2	1
<b>Purworejo</b>	<b>33</b>	<b>53</b>	<b>60</b>

Lanjutan Tabel/Continued Table 11.1

Kecamatan Subdistrict	Toko/Warung Kelontong Store/Grocery Shop		
	2014	2018	2019
(1)	(2)	(3)	(4)
1. Grabag	22	32	31
2. Ngombol	56	57	57
3. Purwodadi	40	40	40
4. Bagelen	16	17	17
5. Kaligesing	21	21	21
6. Purworejo	25	25	25
7. Banyuurip	27	27	27
8. Bayan	24	25	24
9. Kutoarjo	27	27	27
10. Butuh	39	41	41
11. Pituruh	45	49	49
12. Kemiri	39	40	40
13. Bruno	17	18	18
14. Gebang	20	25	23
15. Loano	21	21	21
16. Bener	28	28	28
<b>Purworejo</b>	<b>467</b>	<b>493</b>	<b>489</b>

Catatan/Note: <sup>1</sup> Desa pada tabel ini termasuk Unit Permukiman Transmigrasi (UPT) yang masih dibina oleh kementerian terkait dan nagari di Provinsi Sumatera Barat/Villages in this table include Transmigration Settlement Unit which is still fostered by the relevant ministries and the nagari in the Province of Sumatera Barat

Sumber/Source: BPS, Pendataan Potensi Desa (Podes)/BPS-Statistics Indonesia, Village Potential Data Collecting

# 12

## SISTEM NERACA REGIONAL SYSTEM OF REGIONAL ACCOUNTS



### Produk Domestik Regional Bruto Atas Dasar Harga Berlaku Kabupaten Purworejo tahun 2019

Pertanian, Kehutanan,  
dan Perikanan

**4.181,82** miliar  
rupiah



Pertambangan  
dan Penggalian

**147,90** miliar  
rupiah



Pengadaan Listrik  
dan Gas

**14,60** miliar  
rupiah



Konstruksi

**1.696,26** miliar  
rupiah



Informasi  
dan Komunikasi

**1.018,13** miliar  
rupiah







**PENJELASAN TEKNIS**

1. Produk Domestik Bruto pada tingkat nasional serta Produk Domestik Regional Bruto (PDRB) pada tingkat regional (provinsi) menggambarkan kemampuan suatu wilayah untuk menciptakan nilai tambah pada suatu waktu tertentu. Untuk menyusun PDB maupun PDRB digunakan 2 pendekatan, yaitu lapangan usaha dan pengeluaran. Keduanya menyajikan komposisi data nilai tambah dirinci menurut sumber kegiatan ekonom (lapangan usaha) dan menurut komponen penggunaannya. PDB maupun PDRB dari sisi lapangan usaha merupakan penjumlahan seluruh komponen nilai tambah bruto yang mampu diciptakan oleh sektor-sektor ekonomi atas berbagai aktifitas produksinya. Sedangkan dari sisi pengeluaran menjelaskan tentang penggunaan dari nilai tambah tersebut.
2. PDB menurut lapangan usaha mengalami perubahan klasifikasi dari 9 lapangan usaha menjadi 17 lapangan usaha. PDB menurut lapangan usaha dirinci menurut total nilai tambah dari seluruh sektor ekonomi yang mencakup lapangan usaha Pertanian, Kehutanan, dan Perikanan; Pertambangan dan Penggalian; Industri Pengolahan; Pengadaan Listrik dan Gas; Pengadaan Air,

**TECHNICAL NOTES**

1. *The basic measure of the value added arising from economic activity is known as Gross Domestic Product at the national level and Gross Regional Domestic Product (GRDP) at the regional level (provinces/regencies municipalities). To compile these statistics, two approaches have been used, i.e. "production approach" and "expenditure approach". The first approach is to measure value added produced by various kinds of economic activities, while the second approach is to measure final uses of the country's output. In other words, GDP/GRDP is the sum of total value added produced by all economic industries (activities) and the way of using it.*
2. *GDP by industry classification changes from 9 sectors to 17 industries. GDP by industry is classified by types of economic activities such as Agriculture, Forestry and Fishing; Mining and Quarrying; Manufacturing; Electricity and Gas; Water supply, Sewerage, Waste Management and Remediation Activities; Construction; Wholesale and Retail Trade; Repair of Motor Vehicles*

- Pengelolaan Sampah, Limbah dan Daur Ulang; Konstruksi; Perdagangan Besar dan Eceran, Reparasi Mobil dan Sepeda Motor; Transportasi dan Pergudangan; Penyediaan Akomodasi dan Makan Minum; Informasi dan Komunikasi; Jasa Keuangan dan Asuransi; Real Estat; Jasa Perusahaan; Administrasi Pemerintahan, Pertahanan dan Jaminan Sosial Wajib; Jasa Pendidikan; Jasa Kesehatan dan Kegiatan Sosial; dan Jasa lainnya.
3. PDB menurut pengeluaran mengalami perubahan klasifikasi dimana pengeluaran konsumsi Lembaga Non Profit yang Melayani Rumah Tangga (LNPRT) yang sebelumnya termasuk bagian dari pengeluaran konsumsi rumah tangga menjadi komponen terpisah. Sehingga klasifikasi PDB menurut pengeluaran dirinci menjadi 7 komponen yaitu komponen pengeluaran konsumsi rumah tangga, pengeluaran konsumsi LNPRT, Pengeluaran konsumsi pemerintah, pembentukan modal tetap bruto, perubahan inventori, ekspor barang dan jasa, dan impor barang dan jasa.
  4. Laju pertumbuhan Produk Domestik Bruto diperoleh dari perhitungan PDB atas dasar harga kons-tan. Diperoleh dengan cara mengurangi nilai PDB pada tahun ke-n terhadap nilai pada tahun ke n-1 (tahun sebelumnya), and Motorcycles; Transportation and Storage; Accommodation and Food Service Activities; Information and Communication; Financial and Insurance Activities; Real Estate Activities; Business Activities; Public Administration; Defence and Compulsory Social Security; Education; Human Health and Social Work Activities; and Other Services Activities.
  3. *GDP by expenditure classification changes where consumption expenditure Non-profit Institutions Serving Households (NPISH) previously included as part of household consumption expenditure is taken out into separate component. So that, GDP by type of expenditures is classified into: household consumption expenditure, NPISH consumption expenditure, government consumption expenditure, gross fixed capital formation, changes in inventories, exports of goods and services, and imports of goods and services.*
  4. *Growth rate of Gross Domestic Product is derived from GDP at constant market prices. It is obtained by subtracting the value of GDP year n with the value of GDP year n-1, divided by the value of GDP year n-1 then multiplied*

dibagi dengan nilai pada tahun ke n-1, dikalikan dengan 100 persen. Laju pertumbuhan menunjukkan perkembangan agregat pendapatan dari satu waktu tertentu terhadap waktu sebelumnya.

5. Penghitungan atas dasar harga berlaku (PDRB atas dasar harga berlaku) merupakan jumlah seluruh NTB (Nilai Tambah Bruto) atau nilai barang dan jasa akhir yang dihasilkan oleh unit-unit produksi dalam suatu periode tertentu, biasanya satu tahun, yang dinilai dengan harga tahun yang bersangkutan.
  6. Penghitungan atas dasar harga konstan pengertiannya sama dengan atas dasar harga berlaku, tetapi penilaiannya dilakukan dengan harga suatu tahun dasar tertentu. NTB atas dasar harga konstan menggambarkan perubahan volume/kuantum produksi saja. Pengaruh perubahan harga telah dihilangkan dengan cara menilai dengan harga suatu tahun dasar tertentu. Penghitungan atas dasar konstan berguna untuk melihat pertumbuhan ekonomi secara keseluruhan atau sektoral. Juga untuk melihat perubahan struktur perekonomian suatu daerah dari tahun ke tahun.
  7. PDRB merupakan penjumlahan nilai output bersih perekonomian yang ditimbulkan oleh seluruh kegiatan ekonomi di suatu
5. *Based on current prices. GDP at current market prices is the sum of all value added (Gross Value Added) or the value of final goods and services produced by the production units in a given period, usually a year, valued at a price for the year.*
  6. *At constant prices in the same sense with the current prices, but the evaluation was done at the price of a certain base year. Value added at constant prices shows the changes of volume/quantum of production. Effect of price changes has been eliminated by assessing the price of a certain base year. The calculation of on a constant basis is useful to look at the economy as a whole or sector. Also to see the changes in the economic structure of a region from year to year.*
  7. *The GDP is the total value of netto economic output generated by all economic activity in a certain area (provincial and district/city), and*

wilayah tertentu (provinsi dan kabupaten/kota), dan dalam satu kurun waktu tertentu (satu tahun kelender). Kegiatan ekonomi yang dimaksud kegiatan pertanian, pertambangan, industri pengolahan, sampai dengan jasa.

*within a certain period (a year). Economic activity is agriculture, mining, manufacturing industry, up to the service.*

<https://purworejokab.bps.go.id>

**Tabel**  
**Table** 12.1.

**Produk Domestik Regional Bruto Atas Dasar Harga  
Berlaku Menurut Lapangan Usaha di Kabupaten  
Purworejo (juta rupiah), 2015–2019**  
*Gross Regional Domestic Product at Current Market Prices  
by Industry in Purworejo Regency (million rupiahs), 2015–  
2019*

	Lapangan Usaha/ <i>Industry</i>	2015	2016	2017	2018*	2019**
	(1)	(2)	(3)	(4)	(5)	(6)
A	Pertanian, Kehutanan, dan Perikanan/ <i>Agriculture, Forestry, and Fishing</i>	3 616 550.58	3 813 943.17	3 898 524.63	4 077 521.66	4 181 815.41
B	Pertambangan dan Penggalian/ <i>Mining and Quarrying</i>	114 028.19	122 109.01	129 714.86	136 842.34	147 904.91
C	Industri Pengolahan/ <i>Manufacturing</i>	2 531 086.01	2 786 620.64	3 017 105.47	3 290 900.84	3 551 986.45
D	Pengadaan Listrik dan Gas/ <i>Electricity and Gas</i>	9 893.35	11 232.40	12 782.08	13 864.01	14 602.97
E	Pengadaan Air; Pengelolaan Sampah, Limbah, dan Daur Ulang/ <i>Water Supply; Sewerage, Waste Management, and Remediation Activities</i>	8 342.61	8 699.61	9 259.61	9 741.79	10 319.85
F	Konstruksi/ <i>Construction</i>	1 172 292.83	1 267 050.02	1 399 243.58	1 556 876.09	1 696 261.64
G	Perdagangan Besar dan Eceran; Reparasi Mobil dan Sepeda Motor/ <i>Wholesale and Retail Trade; Repair of Motor Vehicles and Motorcycles</i>	1 729 084.68	1 871 115.92	2 017 433.74	2 170 630.89	2 353 502.62
H	Transportasi dan Pergudangan/ <i>Transportation and Storage</i>	749 595.51	787 522.94	835 245.58	888 850.37	979 847.83
I	Penyediaan Akomodasi dan Makan Minum/ <i>Accommodation and Food Service Activities</i>	283 201.28	314 452.06	338 923.02	366 054.97	400 107.01
J	Informasi dan Komunikasi/ <i>Information and Communication</i>	623 598.91	680 262.24	816 377.39	909 889.45	1 018 133.62

Lanjutan Tabel/*Continued Table 12.1*

Lapangan Usaha/ <i>Industry</i>		2015	2016	2017	2018*	2019**
(1)		(2)	(3)	(4)	(5)	(6)
K	Jasa Keuangan dan Asuransi/ <i>Financial and Insurance Activities</i>	279 223.81	543 297.78	593 667.57	633 454.41	663 548.57
L	Real Estat/ <i>Real Estate Activities</i>	488 236.45	301 318.45	326 133.02	351 251.36	375 013.89
M,N	Jasa Perusahaan/ <i>Business Activities</i>	37 961.23	43 285.89	48 562.92	54 612.03	61 572.17
O	Administrasi Pemerintahan, Pertahanan, dan Jaminan Sosial Wajib/ <i>Public Administration and Defence; Compulsory Social Security</i>	576 961.23	622 084.38	658 558.90	691 663.01	727 059.22
P	Jasa Pendidikan/ <i>Education</i>	1 133 027.60	1 263 929.07	1 417 993.48	1 565 365.40	1 727 226.27
Q	Jasa Kesehatan dan Kegiatan Sosial/ <i>Human Health and Social Work Activities</i>	216 281.39	239 992.37	264 801.23	290 891.69	317 047.36
R,S,T,U	Jasa Lainnya/ <i>Other Services Activities</i>	296 277.96	336 956.40	371 069.36	409 833.11	449 190.56
<b>Produk Domestik Regional Bruto/<i>Gross Regional Domestic Product</i></b>		13 865 643.62	15 013 872.35	16 155 396.44	17 418 243.42	18 675 140.35

Catatan/*Note*: \*) Angka Sementara/*Preliminary Figures* \*\*) Angka Sangat Sementara/*Very Preliminary Figures*

Sumber/*Source*: BPS, berbagai sensus, survei dan sumber lain/*BPS-Statistics Indonesia, various census, survey, and other sources*

**Tabel**  
**Table** 12.2

**Produk Domestik Regional Bruto Atas Dasar Harga Konstan 2010 Menurut Lapangan Usaha di Kabupaten Purworejo (miliar rupiah), 2015–2019**  
**Gross Regional Domestic Product at 2010 Constant Market Prices by Industry in Purworejo Regency (billion rupiahs), 2015–2019**

	Lapangan Usaha/Industry	2015	2016	2017	2018*	2019**
	(1)	(2)	(3)	(4)	(5)	(6)
A	Pertanian, Kehutanan, dan Perikanan/ <i>Agriculture, Forestry, and Fishing</i>	2 603 835.53	2 658 382.23	2 686 873.96	2 736 644.01	2 759 875.06
B	Pertambangan dan Penggalian/ <i>Mining and Quarrying</i>	80 296.37	82 505.27	84 489.12	86 257.44	92 052.60
C	Industri Pengolahan/ <i>Manufacturing</i>	1 915 196.22	2 013 075.02	2 116 725.12	2 240 760.91	2 379 192.91
D	Pengadaan Listrik dan Gas/ <i>Electricity and Gas</i>	9 942.76	10 609.35	11 153.72	11 735.51	12 346.80
E	Pengadaan Air; Pengelolaan Sampah, Limbah, dan Daur Ulang/ <i>Water Supply; Sewerage, Waste Management, and Remediation Activities</i>	7 685.75	7 840.41	8 297.57	8 703.17	9 065.41
F	Konstruksi/ <i>Construction</i>	924 122.36	979 505.58	1 055 669.34	1 124 930.80	1 189 290.73
G	Perdagangan Besar dan Eceran; Reparasi Mobil dan Sepeda Motor/ <i>Wholesale and Retail Trade; Repair of Motor Vehicles and Motorcycles</i>	1 474 918.82	1 560 255.01	1 643 799.87	1 727 560.58	1 834 966.20
H	Transportasi dan Pergudangan/ <i>Transportation and Storage</i>	662 144.65	690 437.19	721 205.55	761 243.08	821 833.56
I	Penyediaan Akomodasi dan Makan Minum/ <i>Accommodation and Food Service Activities</i>	238 103.42	253 612.44	270 373.29	288 981.05	311 218.17
J	Informasi dan Komunikasi/ <i>Information and Communication</i>	639 369.75	697 085.55	802 073.05	894 524.24	990 779.56



Lanjutan Tabel/*Continued Table 12.2*

	<b>Lapangan Usaha/Industry</b>	<b>2015</b>	<b>2016</b>	<b>2017</b>	<b>2018*</b>	<b>2019**</b>
	(1)	(2)	(3)	(4)	(5)	(6)
K	Jasa Keuangan dan Asuransi/ <i>Financial and Insurance Activities</i>	243 358.14	396 150.17	415 285.73	428 449.03	441 851.26
L	Real Estat/ <i>Real Estate Activities</i>	367 281.80	258 830.77	273 667.54	288 661.95	304 566.11
M,N	Jasa Perusahaan/ <i>Business Activities</i>	29 816.04	32 811.15	35 613.32	38 956.91	42 705.30
O	Administrasi Pemerintahan, Pertahanan, dan Jaminan Sosial Wajib/ <i>Public Administration and Defence; Compulsory Social Security</i>	450 904.95	462 614.97	474 338.28	491 432.34	509 574.02
P	Jasa Pendidikan/ <i>Education</i>	801 190.12	865 266.47	933 116.28	1 005 615.43	1 081 662.80
Q	Jasa Kesehatan dan Kegiatan Sosial/ <i>Human Health and Social Work Activities</i>	165 131.34	181 541.52	197 275.83	214 116.27	228 949.08
R,S,T,U	Jasa Lainnya/ <i>Other Services Activities</i>	249 347.95	271 029.12	293 822.87	321 805.33	350 844.55
	<b>Produk Domestik Regional Bruto/<i>Gross Regional Domestic Product</i></b>	<b>10 862 645.98</b>	<b>11 421 552.22</b>	<b>12 023 780.44</b>	<b>12 670 378.05</b>	<b>13 360 774.12</b>

Catatan/Note: \*) Angka Sementara/*Preliminary Figures* \*\*) Angka Sangat Sementara/*Very Preliminary Figures*

Sumber/Source: BPS, berbagai sensus, survei dan sumber lain/*BPS-Statistics Indonesia, various census, survey, and other sources*

**Tabel**  
**Table** 12.3

**Distribusi Persentase Produk Domestik Regional Bruto Atas Dasar Harga Berlaku Menurut Lapangan Usaha di Kabupaten Purworejo, 2015–2019**  
**Percentage Distribution of Gross Regional Domestic Product at Current Market Prices by Industry in Purworejo Regency, 2015–2019**

	Lapangan Usaha/Industry	2015	2016	2017	2018*	2019**
	(1)	(2)	(3)	(4)	(5)	(6)
A	Pertanian, Kehutanan, dan Perikanan/ <i>Agriculture, Forestry, and Fishing</i>	26.08	25.4	24.13	23.41	22.39
B	Pertambangan dan Penggalian/ <i>Mining and Quarrying</i>	0.82	0.81	0.8	0.79	0.79
C	Industri Pengolahan/ <i>Manufacturing</i>	18.25	18.56	18.68	18.89	19.02
D	Pengadaan Listrik dan Gas/ <i>Electricity and Gas</i>	0.07	0.07	0.08	0.08	0.08
E	Pengadaan Air; Pengelolaan Sampah, Limbah, dan Daur Ulang/ <i>Water Supply; Sewerage, Waste Management, and Remediation Activities</i>	0.06	0.06	0.06	0.06	0.06
F	Konstruksi/ <i>Construction</i>	8.45	8.44	8.66	8.94	9.08
G	Perdagangan Besar dan Eceran; Reparasi Mobil dan Sepeda Motor/ <i>Wholesale and Retail Trade; Repair of Motor Vehicles and Motorcycles</i>	12.47	12.46	12.49	12.46	12.6
H	Transportasi dan Pergudangan/ <i>Transportation and Storage</i>	5.41	5.25	5.17	5.1	5.25
I	Penyediaan Akomodasi dan Makan Minum/ <i>Accommodation and Food Service Activities</i>	2.04	2.09	2.1	2.1	2.14
J	Informasi dan Komunikasi/ <i>Information and Communication</i>	4.5	4.53	5.05	5.22	5.45
K	Jasa Keuangan dan Asuransi/ <i>Financial and Insurance Activities</i>	2.01	3.62	3.67	3.64	3.55

Lanjutan Tabel/Continued Table 12.3

Lapangan Usaha/Industry		2015	2016	2017	2018*	2019**
(1)		(2)	(3)	(4)	(5)	(6)
L	Real Estat/ <i>Real Estate Activities</i>	3.52	2.01	2.02	2.02	2.01
M,N	Jasa Perusahaan/ <i>Business Activities</i>	0.27	0.29	0.30	0.31	0.33
O	Administrasi Pemerintahan, Pertahanan, dan Jaminan Sosial Wajib/ <i>Public Administration and Defence; Compulsory Social Security</i>	4.16	4.14	4.08	3.97	3.89
P	Jasa Pendidikan/ <i>Education</i>	8.17	8.42	8.78	8.99	9.25
Q	Jasa Kesehatan dan Kegiatan Sosial/ <i>Human Health and Social Work Activities</i>	1.56	1.60	1.64	1.67	1.70
R,S,T,U	Jasa Lainnya/ <i>Other Services Activities</i>	2.14	2.24	2.30	2.35	2.41
<b>Produk Domestik Regional Bruto/<i>Gross Regional Domestic Product</i></b>		100.00	100.00	100.00	100.00	100.00

Catatan/Note: \*) Angka Sementara/*Preliminary Figures* \*\*) Angka Sangat Sementara/*Very Preliminary Figures*

Sumber/Source: BPS, berbagai sensus, survei dan sumber lain/*BPS-Statistics Indonesia, various census, survey, and other sources*

**Tabel**  
**Table** 12.4

**Laju Pertumbuhan Produk Domestik Regional Bruto Atas Dasar Harga Konstan 2010 Menurut Lapangan Usaha di Kabupaten Purworejo (persen), 2016–2019**  
**Growth Rate of Gross Regional Domestic Product at 2010 Constant Market Prices by Industry in Purworejo Regency (percent), 2016–2019**

	<b>Lapangan Usaha/Industry</b>	<b>2016</b>	<b>2017</b>	<b>2018*</b>	<b>2019**</b>
	(1)	(2)	(3)	(4)	(5)
A	Pertanian, Kehutanan, dan Perikanan/ <i>Agriculture, Forestry, and Fishing</i>	2.09	1.07	1.85	0.85
B	Pertambangan dan Penggalian/ <i>Mining and Quarrying</i>	2.75	2.4	2.09	6.72
C	Industri Pengolahan/ <i>Manufacturing</i>	5.11	5.15	5.86	6.18
D	Pengadaan Listrik dan Gas/ <i>Electricity and Gas</i>	6.7	5.13	5.22	5.21
E	Pengadaan Air; Pengelolaan Sampah, Limbah, dan Daur Ulang/ <i>Water Supply; Sewerage, Waste Management, and Remediation Activities</i>	2.01	5.83	4.89	4.16
F	Konstruksi/ <i>Construction</i>	5.99	7.78	6.56	5.72
G	Perdagangan Besar dan Eceran; Reparasi Mobil dan Sepeda Motor/ <i>Wholesale and Retail Trade; Repair of Motor Vehicles and Motorcycles</i>	5.79	5.35	5.1	6.22
H	Transportasi dan Pergudangan/ <i>Transportation and Storage</i>	4.27	4.46	5.55	7.96
I	Penyediaan Akomodasi dan Makan Minum/ <i>Accommodation and Food Service Activities</i>	6.51	6.61	6.88	7.7
J	Informasi dan Komunikasi/ <i>Information and Communication</i>	9.03	15.06	11.53	10.76
K	Jasa Keuangan dan Asuransi/ <i>Financial and Insurance Activities</i>	7.86	4.83	3.17	3.13
L	Real Estat/ <i>Real Estate Activities</i>	6.36	5.73	5.48	5.51
M,N	Jasa Perusahaan/ <i>Business Activities</i>	10.05	8.54	9.39	9.62

Lanjutan Tabel/Continued Table 12.4

Lapangan Usaha/Industry		2016	2017	2018*	2019**
	(1)	(2)	(3)	(4)	(5)
0	Administrasi Pemerintahan, Pertahanan, dan Jaminan Sosial Wajib/ <i>Public Administration and Defence; Compulsory Social Security</i>	2.6	2.53	3.6	3.69
P	Jasa Pendidikan/ <i>Education</i>	8	7.84	7.77	7.56
Q	Jasa Kesehatan dan Kegiatan Sosial/ <i>Human Health and Social Work Activities</i>	9.94	8.67	8.54	6.93
R,S,T,U	Jasa Lainnya/ <i>Other Services Activities</i>	8.7	8.41	9.52	9.02
<b>Produk Domestik Regional Bruto/Gross Regional Domestic Product</b>		5.15	5.27	5.38	5.45

Catatan/Note: \*) Angka Sementara/*Preliminary Figures* \*\*) Angka Sangat Sementara/*Very Preliminary Figures*

Sumber/Source: BPS, berbagai sensus, survei dan sumber lain/*BPS-Statistics Indonesia, various census, survey, and other sources*

**Tabel**  
**Table** 12.5

**Produk Domestik Regional Bruto Atas Dasar Harga Berlaku Menurut Jenis Pengeluaran di Kabupaten Purworejo (miliar rupiah), 2015–2019**  
**Gross Regional Domestic Product at Current Market Prices by Type of Expenditure in Purworejo Regency (billion rupiahs), 2015–2019**

Jenis Pengeluaran Type of Expenditure	2015	2016	2017	2018*	2019**
(1)	(2)	(3)	(4)	(5)	(6)
Pengeluaran Konsumsi Rumah Tangga <i>Household Consumption Expenditure</i>	11 110 817.11	11 815 487.41	12 674 170.79	13 623 689.80	14 680 536.63
Pengeluaran Konsumsi LNPRT <i>NPISH Consumption Expenditure</i>	269 233.73	288 221.29	308 667.16	335 039.37	379 793.18
Pengeluaran Konsumsi Pemerintah <i>Government Consumption Expenditure</i>	1 650 334.09	1 698 355.86	1 820 454.29	1 906 462.80	1 967 766.43
Pembentukan Modal Tetap Bruto <i>Gross Fixed Capital Formation</i>	3 664 544.49	3 923 784.16	4 287 999.42	4 771 359.03	5 199 119.15
Perubahan Inventori <i>Changes in Inventories</i>	<b>216 828.13</b>	<b>124 600.34</b>	<b>185 538.36</b>	<b>292 395.94</b>	<b>196 275.88</b>
Ekspor Barang dan Jasa/Net Exports <i>of Goods and Services</i>	<b>-3 046 013.93</b>	<b>-2 836 576.71</b>	<b>-3 121 433.58</b>	<b>-3 512 703.52</b>	<b>-3 750 650.92</b>
<b>Produk Domestik Regional Bruto/Gross Regional Domestic Product</b>	<b>13 865 643.62</b>	<b>15 013 872.35</b>	<b>16 155 396.44</b>	<b>17 416 243.42</b>	<b>18 672 840.35</b>

Catatan/Note: \*) Angka Sementara/Preliminary Figures \*\*) Angka Sangat Sementara/Very Preliminary Figures

Sumber/Source: BPS, berbagai sensus, survei dan sumber lain/BPS-Statistics Indonesia, various census, survey, and other sources

**Tabel**  
**Table** 12.6

**Produk Domestik Regional Bruto Atas Dasar Harga Konstan 2010 Menurut Jenis Pengeluaran di Kabupaten Purworejo (miliar rupiah), 2015–2019**  
**Gross Regional Domestic Product at 2010 Constant Market Prices by Type of Expenditure in Purworejo Regency (billion rupiahs), 2015–2019**

Jenis Pengeluaran Type of Expenditure	2015	2016	2017	2018*	2019**
(1)	(2)	(3)	(4)	(5)	(6)
Pengeluaran Konsumsi Rumah Tangga <i>Household Consumption Expenditure</i>	8 698 804.80	9 006 491.82	9 399 019.70	9 797 929.20	10 303 677.30
Pengeluaran Konsumsi LNPRT <i>NPISH Consumption Expenditure</i>	195 848.78	204 724.37	213 436.80	226 320.00	250 663.15
Pengeluaran Konsumsi Pemerintah <i>Government Consumption Expenditure</i>	1 176 058.40	1 178 543.80	1 212 279.04	1 252 570.62	1 282 341.00
Pembentukan Modal Tetap Bruto <i>Gross Fixed Capital Formation</i>	2 768 607.17	2 919 663.12	3 120 291.91	3 327 260.84	3 495 373.13
Perubahan Inventori <i>Changes in Inventories</i>	<b>73 728.91</b>	<b>67 437.66</b>	<b>87 243.42</b>	<b>78 776.56</b>	<b>77 749.36</b>
Ekspor Barang dan Jasa/Net Exports of Goods and Services	<b>-2 050 402.08</b>	<b>-1 955 308.55</b>	<b>-2 008 490.43</b>	<b>-2 012 479.17</b>	<b>-2 049 029.82</b>
<b>Produk Domestik Regional Bruto/Gross Regional Domestic Product</b>	<b>10 862 645.98</b>	<b>11 421 552.22</b>	<b>12 023 780.44</b>	<b>12 670 378.05</b>	<b>13 360 774.12</b>

Catatan/Note: \*) Angka Sementara/Preliminary Figures \*\*) Angka Sangat Sementara/Very Preliminary Figures

Sumber/Source: BPS, berbagai sensus, survei dan sumber lain/BPS-Statistics Indonesia, various census, survey, and other sources

## PERBANDINGAN ANTAR KABUPATEN/KOTA MUNICIPAL COMPARISON

Berikut merupakan perbandingan jumlah penduduk beberapa kabupaten di Jawa Tengah

Purworejo	718.316
Magelang	1.290.591
Kota Magelang	122.111
Kebumen	1.197.982
Wonosobo	790.504
Temanggung	772.018

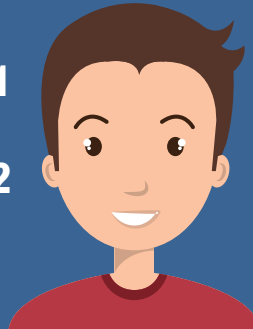

Perbandingan Indeks pembangunan manusia di beberapa kabupaten di Jawa Tengah

Purworejo	72.50
Magelang	69.87
Kota Magelang	78.80
Kebumen	69.60
Wonosobo	68.27
Temanggung	69.56







**PENJELASAN TEKNIS**

1. Sumber data yang digunakan dalam bab ini berasal dari Badan Pusat Statistik Provinsi Jawa Tengah.
2. Indeks Pembangunan Manusia (IPM) menjelaskan bagaimana penduduk dapat mengakses hasil pembangunan dalam memperoleh pendapatan, kesehatan, pendidikan dan sebagainya. IPM diperkenalkan oleh UNDP pada tahun 1990 dan dipublikasikan secara berkala dalam laporan tahunan Human Development Report (HDR). IPM dibentuk oleh 3 (tiga) dimensi dasar: Umur panjang dan hidup sehat; pengetahuan; dan standar hidup layak.

**TECHNICAL NOTES**

1. *Source of data used in this chapter comes from the BPS-Statistics of Jawa Tengah Province.*
2. *The Human Development Index (HDI) explains how people can access development results in obtaining income, health, education and so forth. HDI was introduced by United Nations Development Programme (UNDP) in 1990 and published periodically in the annual report of the Human Development Report. HDI was formed by three basic dimensions: a long and healthy life; knowledge; and a decent standard of living.*

**Tabel 13.1** Jumlah Penduduk Menurut Kabupaten/Kota di Provinsi Jawa Tengah (ribu), 2015–2019  
**Table 13.1** Population by Regency/Municipality in Jawa Tengah Province (thousand), 2015–2019

Kabupaten/Kota Regency/Municipality	2015	2016	2017	2018	2019
(1)	(2)	(3)	(4)	(5)	(6)
<b>Kabupaten/Regency</b>					
1. Cilacap	1 694 726	1 703 390	1 711 627	1 719 504	1 727 098
2. Banyumas	1 635 909	1 650 625	1 665 025	1 679 124	1 693 006
3. Purbalingga	898 376	907 507	916 427	925 193	933 989
4. Banjarnegara	901 826	907 410	912 917	918 219	923 192
5. Kebumen	1 184 882	1 188 603	1 192 007	1 195 092	1 197 982
6. Purworejo	710 386	712 686	714 574	716 477	718 316
7. Wonosobo	777 122	780 793	784 207	787 384	790 504
8. Magelang	1 245 496	1 257 123	1 268 396	1 279 625	1 290 591
9. Boyolali	963 690	969 325	974 579	979 799	984 807
10. Klaten	1 158 795	1 163 218	1 167 401	1 171 411	1 174 986
11. Sukoharjo	864 207	871 397	878 374	885 205	891 912
12. Wonogiri	949 017	951 975	954 706	957 106	959 492
13. Karanganyar	856 198	864 021	871 596	879 078	886 519
14. Sragen	879 027	882 090	885 122	887 889	890 518
15. Grobogan	1 351 429	1 358 404	1 365 207	1 371 610	1 377 788
16. Blora	852 108	855 573	858 865	862 110	865 013
17. Rembang	619 173	624 096	628 922	633 584	638 188
18. Pati	1 232 889	1 239 989	1 246 691	1 253 299	1 259 590
19. Kudus	831 303	841 499	851 478	861 430	871 311
20. Jepara	1 188 289	1 205 800	1 223 198	1 240 600	1 257 912
21. Demak	1 117 905	1 129 298	1 140 675	1 151 796	1 162 805
22. Semarang	1 000 887	1 014 198	1 027 489	1 040 629	1 053 786
23. Temanggung	745 825	752 486	759 128	765 594	772 018
24. Kendal	942 283	949 682	957 024	964 106	971 086
25. Batang	743 090	749 720	756 079	762 377	768 583
26. Pekalongan	873 986	880 092	886 197	891 892	897 711
27. Pemalang	1 288 577	1 292 609	1 296 281	1 299 724	1 302 813
28. Tegal	1 424 891	1 429 386	1 433 515	1 437 225	1 440 698
29. Brebes	1 781 379	1 788 880	1 796 004	1 802 829	1 809 096
<b>Kota/Municipality</b>					
1. Magelang	120 792	121 112	121 474	121 872	122 111
2. Surakarta	512 226	514 171	516 102	517 887	519 587
3. Salatiga	183 815	186 420	188 928	191 571	194 084
4. Semarang	1 701 114	1 729 083	1 757 686	1 786 114	1 814 110
5. Pekalongan	296 404	299 222	301 870	304 477	307 097
6. Tegal	246 119	247 212	248 094	249 003	249 905
<b>Jawa Tengah</b>	<b>33 774 141</b>	<b>34 019 095</b>	<b>34 257 865</b>	<b>34 490 835</b>	<b>34 718 204</b>

Sumber/Source: BPS, Sensus Penduduk (SP) 2010 dan Proyeksi Penduduk Indonesia 2010–2035/BPS-Statistics Indonesia, 2010 Population Census and Indonesia Population Projection 2010–2035

**Tabel**  
**Table** 13.2

**Laju Pertumbuhan Produk Domestik Regional Bruto Atas Dasar Harga Konstan 2010 Menurut Kabupaten/Kota di Provinsi Jawa Tengah (persen), 2015–2019**  
**Rate of Growth of Gross Regional Domestic Products at Constant 2010 Prices by Regency/Municipality in Jawa Tengah Province (percent), 2015–2019**

Kabupaten/Kota Regency/Municipality	2015	2016	2017	2018*	2019**
(1)	(2)	(3)	(4)	(5)	(6)
<b>Kabupaten/Regency</b>					
1. Cilacap	5,96	5,09	2,58	3,05	2,33
2. Banyumas	6,12	6,05	6,34	6,45	6,32
3. Purbalingga	5,47	4,85	5,37	5,42	5,65
4. Banjarnegara	5,47	5,44	5,65	5,67	5,60
5. Kebumen	6,28	5,01	5,15	5,52	5,58
6. Purworejo	5,33	5,15	5,27	5,38	5,45
7. Wonosobo	4,67	5,36	4,14	5,06	5,61
8. Magelang	5,18	5,39	5,50	5,28	5,30
9. Boyolali	5,96	5,33	5,80	5,72	5,96
10. Klaten	5,30	5,17	5,34	5,47	5,57
11. Sukoharjo	5,69	5,72	5,76	5,79	5,92
12. Wonogiri	5,40	5,25	5,32	5,41	5,14
13. Karanganyar	5,05	5,40	5,77	5,98	5,93
14. Sragen	6,05	5,77	5,97	5,75	5,90
15. Grobogan	5,96	4,51	5,85	5,83	5,37
16. Blora	5,36	23,54	5,98	4,41	4,05
17. Rembang	5,50	5,28	6,98	5,89	5,20
18. Pati	6,01	5,49	5,67	5,72	5,86
19. Kudus	3,88	2,54	3,21	3,24	3,10
20. Jepara	5,10	5,06	5,39	5,85	6,02
21. Demak	5,93	5,09	5,82	5,40	5,36
22. Semarang	5,52	5,30	5,65	5,79	5,59
23. Temanggung	5,24	5,02	5,03	5,13	5,05
24. Kendal	5,21	5,56	5,78	5,77	5,69
25. Batang	5,42	5,03	5,55	5,72	5,39
26. Pekalongan	4,78	5,19	5,44	5,76	5,35
27. Pemalang	5,58	5,43	5,61	5,70	5,80
28. Tegal	5,49	5,92	5,38	5,51	5,58
29. Brebes	5,98	5,11	5,65	5,22	5,86
<b>Kota/Municipality</b>					
1. Magelang	5,11	5,23	5,42	5,46	5,44
2. Surakarta	5,44	5,35	5,70	5,75	5,78
3. Salatiga	5,17	5,27	5,58	5,84	5,88
4. Semarang	5,82	5,89	6,70	6,52	6,86
5. Pekalongan	5,00	5,36	5,32	5,69	5,50
6. Tegal	5,45	5,49	5,95	5,87	5,77

Sumber/Source: BPS Provinsi Jawa Tengah/ BPS-Statistics of Jawa Tengah Province

**Tabel** 13.3  
**Table**

**Jumlah Penduduk Miskin Menurut Kabupaten/Kota di Provinsi Jawa Tengah (ribu), 2015–2019**  
**Number of Poor Population by Regency/Municipality in Jawa Tengah Province (thousand), 2015–2019**

Kabupaten/Kota Regency/Municipality	2015	2016	2017	2018	2019
(1)	(2)	(3)	(4)	(5)	(6)
<b>Kabupaten/Regency</b>					
1. Cilacap	243,5	240,2	238,3	193,2	185,2
2. Banyumas	285,9	283,9	283,2	226,2	211,7
3. Purbalingga	176,5	171,8	171,9	144,2	140,1
4. Banjarnegara	165,4	158,2	156,8	141,7	136,1
5. Kebumen	241,9	235,9	233,4	208,7	201,3
6. Purworejo	101,3	99,1	98,6	83,6	82,2
7. Wonosobo	166,4	160,1	159,2	138,3	131,4
8. Magelang	162,4	158,9	157,2	143,4	137,5
9. Boyolali	120,0	117,0	116,4	98,2	93,8
10. Klaten	172,3	168,0	165,0	151,7	144,1
11. Sukoharjo	79,9	78,9	76,7	65,4	63,6
12. Wonogiri	123,0	124,8	123,0	102,8	98,3
13. Karanganyar	106,4	107,7	106,8	87,8	84,5
14. Sragen	130,4	126,8	124,0	116,4	113,8
15. Grobogan	184,5	184,1	181,0	168,7	161,9
16. Bora	115,1	113,9	111,9	102,5	97,9
17. Rembang	119,1	115,5	115,2	97,4	95,3
18. Pati	147,1	144,2	141,7	123,9	119,0
19. Kudus	64,1	64,2	64,4	60,0	58,0
20. Jepara	100,6	100,3	99,0	86,5	83,5
21. Demak	160,9	158,8	152,6	144,1	137,6
22. Semarang	81,3	80,7	79,7	75,7	73,9
23. Temanggung	87,5	87,1	86,8	75,4	72,6
24. Kendal	109,3	107,8	106,1	94,7	91,2
25. Batang	83,5	82,6	81,5	66,1	64,1
26. Pekalongan	112,1	113,3	111,6	89,5	87,0
27. Pemalang	235,5	227,1	225,0	208,3	200,7
28. Tegal	143,5	144,2	141,8	114,1	109,9
29. Brebes	352,0	348,0	343,5	309,2	293,2
<b>Kota/Municipality</b>					
1. Magelang	10,9	10,6	10,6	9,6	9,1
2. Surakarta	55,7	55,9	54,9	47,0	45,2
3. Salatiga	10,6	9,7	9,6	9,2	9,2
4. Semarang	84,3	83,6	80,9	73,7	72,0
5. Pekalongan	24,1	23,7	22,5	20,5	20,2
6. Tegal	20,3	20,3	20,1	19,4	18,6
<b>Jawa Tengah</b>	<b>4 577,0</b>	<b>4 506,9</b>	<b>4 450,7</b>	<b>3 897,2</b>	<b>3 743,2</b>

Sumber/Source: BPS-Survei Sosial Ekonomi Nasional/BPS-National Socio Economic Survey

**Tabel**  
**Table** 13.4

**Indeks Pembangunan Manusia Menurut Kabupaten/Kota  
di Provinsi Jawa Tengah, 2015–2019**  
*Human Development Index by Regency/Municipality in  
Jawa Tengah Province, 2015–2019*

Kabupaten/Kota Regency/Municipality	2015	2016	2017	2018	2019
(1)	(2)	(3)	(4)	(5)	(6)
<b>Kabupaten/Regency</b>					
1. Cilacap	67,77	68,6	68,90	69,56	69,98
2. Banyumas	69,89	70,49	70,75	71,30	71,96
3. Purbalingga	67,03	67,48	67,72	68,41	68,99
4. Banjarnegara	64,73	65,52	65,86	66,54	67,34
5. Kebumen	66,87	67,41	68,29	68,80	69,60
6. Purworejo	70,37	70,66	71,31	71,87	72,50
7. Wonosobo	65,70	66,19	66,89	67,81	68,27
8. Magelang	67,13	67,85	68,39	69,11	69,87
9. Boyolali	71,74	72,18	72,64	73,22	73,80
10. Klaten	73,81	73,97	74,25	74,79	75,29
11. Sukoharjo	74,53	75,06	75,56	76,07	76,84
12. Wonogiri	67,76	68,23	68,66	69,37	69,98
13. Karanganyar	74,26	74,9	75,22	75,54	75,89
14. Sragen	71,10	71,43	72,40	72,96	73,43
15. Grobogan	68,05	68,52	68,87	69,32	69,86
16. Bora	66,22	66,61	67,52	67,95	68,65
17. Rembang	68,18	68,6	68,95	69,46	70,15
18. Pati	68,51	69,03	70,12	70,71	71,35
19. Kudus	72,72	72,94	73,84	74,58	74,94
20. Jepara	70,02	70,25	70,79	71,38	71,88
21. Demak	69,75	70,1	70,41	71,26	71,87
22. Semarang	71,89	72,4	73,20	73,61	74,14
23. Temanggung	67,07	67,6	68,34	68,83	69,56
24. Kendal	69,57	70,11	70,62	71,28	71,97
25. Batang	65,46	66,38	67,35	67,86	68,42
26. Pekalongan	67,40	67,71	68,4	68,97	69,71
27. Pemalang	63,70	64,17	65,04	65,67	66,32
28. Tegal	65,04	65,84	66,44	67,33	68,24
29. Brebes	63,18	63,98	64,86	65,68	66,12
<b>Kota/Municipality</b>					
1. Magelang	76,39	77,16	77,84	78,31	78,80
2. Surakarta	80,14	80,76	80,85	81,46	81,86
3. Salatiga	80,96	81,14	81,68	82,41	83,12
4. Semarang	80,23	81,19	82,01	82,72	83,19
5. Pekalongan	72,69	73,32	73,77	74,24	74,77
6. Tegal	72,96	73,55	73,95	74,44	74,93
<b>Jawa Tengah</b>	<b>69,49</b>	<b>69,98</b>	<b>70,52</b>	<b>71,12</b>	<b>71,73</b>

Sumber/Source: BPS, Seri Publikasi Indeks Pembangunan Manusia/BPS Statistics Indonesia, Series of Publication of Human Development Index

**Tabel**  
**Table** 13.5

**Persentase Penduduk Miskin Menurut Kabupaten/Kota di  
Provinsi Jawa Tengah, 2016-2019**  
*Percentage of Poor People by Regency/Municipality in Jawa  
Tengah Province, 2016-2019*

<b>Kabupaten/Kota Regency/Municipality</b>	<b>2016</b>	<b>2017</b>	<b>2018</b>	<b>2019</b>
(1)	(3)	(4)	(5)	(6)
<b>Kabupaten/Regency</b>				
1. Cilacap	14,12	13,94	11,25	10,73
2. Banyumas	17,23	17,05	13,50	12,53
3. Purbalingga	18,98	18,80	15,62	15,03
4. Banjarnegara	17,46	17,21	15,46	14,76
5. Kebumen	19,86	19,60	17,47	16,82
6. Purworejo	13,91	13,81	11,67	11,45
7. Wonosobo	20,53	20,32	17,58	16,63
8. Magelang	12,67	12,42	11,23	10,67
9. Boyolali	12,09	11,96	10,04	9,53
10. Klaten	14,46	14,15	12,96	12,28
11. Sukoharjo	9,07	8,75	7,41	7,14
12. Wonogiri	13,12	12,90	10,75	10,25
13. Karanganyar	12,49	12,28	10,01	9,55
14. Sragen	14,38	14,02	13,12	12,79
15. Grobogan	13,57	13,27	12,31	11,77
16. Blora	13,33	13,04	11,90	11,32
17. Rembang	18,54	18,35	15,41	14,95
18. Pati	11,65	11,38	9,90	9,46
19. Kudus	7,65	7,59	6,98	6,68
20. Jepara	8,35	8,12	7,00	6,66
21. Demak	14,10	13,41	12,54	11,86
22. Semarang	7,99	7,78	7,29	7,04
23. Temanggung	11,60	11,46	9,87	9,42
24. Kendal	11,37	11,10	9,84	9,41
25. Batang	11,04	10,80	8,69	8,35
26. Pekalongan	12,90	12,61	10,06	9,71
27. Pemalang	17,58	17,37	16,04	15,41
28. Tegal	10,10	9,90	7,94	7,64
29. Brebes	19,47	19,14	17,17	16,22
<b>Kota/Municipality</b>				
1. Magelang	8,79	8,75	7,87	7,46
2. Surakarta	10,88	10,65	9,08	8,70
3. Salatiga	5,24	5,07	4,84	4,76
4. Semarang	4,85	4,62	4,14	3,98
5. Pekalongan	7,92	7,47	6,75	6,60
6. Tegal	8,20	8,11	7,81	7,47
<b>Jawa Tengah</b>	<b>13,27</b>	<b>13,01</b>	<b>11,32</b>	<b>10,80</b>

Sumber/Source: Survei Sosial Ekonomi Nasional/National Socio Economic Survey

**Tabel**  
**Table** 13.6

**Tingkat Pengangguran Terbuka dan Tingkat Partisipasi Angkatan Kerja (TPAK) Menurut Kabupaten/Kota di Provinsi Jawa Tengah, 2017-2019**  
**Unemployment Rate (UR) and Labour Force Participation Rate (LFPR) by Regency/Municipality in Jawa Tengah Province, 2017-2019**

Kabupaten/Kota Regency/Municipality	TPT/ UR			TPAK/ LFPR		
	2017	2018	2019	2017	2018	2019
(1)	(2)	(3)	(4)	(5)	(6)	
<b>Kabupaten/Regency</b>						
1. Cilacap	6,30	7,48	7,31	66,22	62,37	65,11
2. Banyumas	4,62	4,19	4,21	65,19	67,50	67,10
3. Purbalingga	5,33	6,06	4,78	71,68	70,33	67,88
4. Banjarnegara	4,72	4,00	4,47	70,95	71,78	69,85
5. Kebumen	5,58	5,52	4,76	66,84	65,53	68,48
6. Purworejo	3,64	4,51	2,96	64,48	66,63	66,62
7. Wonosobo	4,18	3,44	3,47	72,37	72,19	71,91
8. Magelang	2,44	2,91	3,12	74,49	71,28	74,55
9. Boyolali	3,67	2,16	3,12	69,96	72,14	72,39
10. Klaten	4,35	3,11	3,55	66,93	66,81	68,79
11. Sukoharjo	2,27	2,78	3,40	67,29	68,16	68,17
12. Wonogiri	2,38	2,28	2,54	71,22	74,99	69,67
13. Karanganyar	3,17	2,34	3,15	70,24	70,22	69,92
14. Sragen	4,55	4,82	3,34	71,12	66,96	67,43
15. Grobogan	3,02	2,24	3,59	72,15	70,63	69,10
16. Blora	2,85	3,26	3,89	70,21	72,81	68,35
17. Rembang	3,19	2,87	3,69	70,78	67,46	66,06
18. Pati	3,83	3,61	3,74	66,83	66,52	65,90
19. Kudus	3,56	3,33	3,86	71,75	71,98	71,83
20. Jepara	4,84	3,78	2,97	69,85	68,75	68,24
21. Demak	4,47	7,16	5,46	67,73	70,71	67,48
22. Semarang	1,78	2,28	2,58	76,37	72,22	74,38
23. Temanggung	2,97	3,24	2,99	74,37	73,96	76,09
24. Kendal	4,93	6,06	6,31	66,49	66,10	67,71
25. Batang	5,82	4,23	4,16	67,70	70,05	68,53
26. Pekalongan	4,39	4,41	4,43	70,98	70,32	70,90
27. Pemalang	5,59	6,21	6,50	65,57	65,01	66,14
28. Tegal	7,33	8,45	8,21	66,41	65,26	66,24
29. Brebes	8,04	7,27	7,43	67,42	67,03	65,93
<b>Kota/Municipality</b>						
1. Magelang	6,68	4,88	4,43	65,32	68,64	64,62
2. Surakarta	4,47	4,39	4,18	66,10	65,62	68,93
3. Salatiga	3,96	4,28	4,43	70,53	71,75	66,49
4. Semarang	6,61	5,29	4,54	69,87	65,56	66,42
5. Pekalongan	5,05	6,13	5,77	69,28	70,21	72,32
6. Tegal	8,19	7,94	8,07	66,33	65,24	69,38
<b>Jawa Tengah</b>	<b>4,57</b>	<b>4,51</b>	<b>4,49</b>	<b>69,11</b>	<b>68,56</b>	<b>68,62</b>

Sumber/Source: Survei Sosial Ekonomi Nasional/National Socio Economic Survey



**Tabel** 13.7  
**Table**

**Tingkat Pengangguran Terbuka dan Tingkat Partisipasi Angkatan Kerja (TPAK) Menurut Kabupaten/Kota di Provinsi Jawa Tengah, 2017-2019**  
**Unemployment Rate (UR) and Labour Force Participation Rate (LFPR) by Regency/Municipality in Jawa Tengah Province, 2017-2019**

Kabupaten/Kota Regency/Municipality	Angkatan Kerja/Economically Active			Bukan Angkatan Kerja Economically Inactive
	Bekerja Working	Pengang- guran Terbuka Unemployment	"Jumlah Total"	
(1)	(2)	(3)	(4)	(5)
<b>Kabupaten/Regency</b>				
1. Cilacap	780 198	61 491	841 689	450 964
2. Banyumas	832 017	36 536	868 553	425 859
3. Purbalingga	454 098	22 798	476 896	225 637
4. Banjarnegara	467 345	21 876	489 221	211 172
5. Kebumen	587 170	29 324	616 494	283 746
6. Purworejo	360 965	11 029	371 994	186 366
7. Wonosobo	411 532	14 799	426 331	166 540
8. Magelang	717 957	23 144	741 101	252 938
9. Boyolali	534 762	17 244	552 006	210 553
10. Klaten	616 528	22 686	639 214	290 029
11. Sukoharjo	460 954	16 243	477 197	222 804
12. Wonogiri	525 718	13 715	539 433	234 847
13. Karanganyar	466 565	15 181	481 746	207 214
14. Sragen	454 179	15 716	469 895	226 968
15. Grobogan	701 466	26 122	727 588	325 365
16. Blora	444 769	18 004	462 773	214 272
17. Rembang	318 264	12 185	330 449	169 767
18. Pati	626 261	24 312	650 573	336 622
19. Kudus	465 810	18 720	484 530	190 055
20. Jepara	628 994	19 239	648 233	301 705
21. Demak	556 013	32 127	588 140	283 473
22. Semarang	594 981	15 752	610 733	210 416
23. Temanggung	441 632	13 610	455 242	143 079
24. Kendal	472 712	31 823	504 535	240 640
25. Batang	385 747	16 755	402 502	184 830
26. Pekalongan	449 772	20 871	470 643	193 160
27. Pemalang	595 019	41 354	636 373	325 727
28. Tegal	645 698	57 742	703 440	358 571
29. Brebes	823 181	66 056	889 237	459 610
<b>Kota/Municipality</b>				
1. Magelang	60 048	2 781	62 829	34 400
2. Surakarta	274 808	12 003	286 811	129 299
3. Salatiga	97 782	4 528	102 310	51 558
4. Semarang	907 937	43 198	951 135	480 759
5. Pekalongan	158 635	9 709	168 344	64 425
6. Tegal	121 636	10 682	132 318	58 393
<b>Jawa Tengah</b>	<b>17 441 153</b>	<b>819 355</b>	<b>18 260 508</b>	<b>8 351 763</b>

Sumber/Source: Survei Angkatan Kerja Nasional Agustus/ August National Labor Force Survey



Sensus  
Penduduk  
2020

# DATA

## MENCERDASKAN BANGSA

*Enlighten The Nation*



**Badan Pusat Statistik  
Kabupaten Purworejo**

BPS - Statistics of Purworejo Regency

Jl. Banyuurip, Purworejo. 54171. Telepon: (0275) 321218

Homepage: <https://purworejokab.bps.go.id> Email: [bps3306@bps.go.id](mailto:bps3306@bps.go.id)

