

KABUPATEN SUBANG DALAM ANGKA 2020

SUBANG REGENCY

IN FIGURES

2020



Subang Dalam Angka Tahun

Subang in Figure

2020

ISSN : 0215.4285
ISBN : 978-0-02-154285-7
Nomor Publikasi / Publication : 32130.1601
Katalog BPS / BPS Catalogue : 1102001.3213
Ukuran Buku / Book Size : 17,6 X 25 cm
Jumlah Halaman / Number of Page : 193

Naskah / Manuscript :

BPS Kabupaten Subang / *BPS Statistics of Subang Regency*

Gambar Kulit / Cover Design :

Seksi Integrasi Pengolahan dan Diseminasi Statistik

Section of Integration Processing and Dissemination of Statistics

Diterbitkan Oleh / Published by :

© BPS Kabupaten Subang / *BPS Statistics of Subang Regency*

(Cetakan / *Printed* : April / *April* 2020)

Dicetak Oleh / Printed by :

BPS Kabupaten Subang / *BPS Statistics of Subang Regency*

Dilarang mengumumkan, mendistribusikan, mengomunikasikan, dan/atau menggandakan sebagian atau seluruh isi buku ini untuk tujuan komersil tanpa ada izin tertulis dari Badan Pusat Statistik.

Prohibited to announce, distribute, communicate, and/or copy of all of this book for commercial purpose without permission from BPS-Statistics Indonesia.

Peta Wilayah Kabupaten Subang Map of Subang Regency

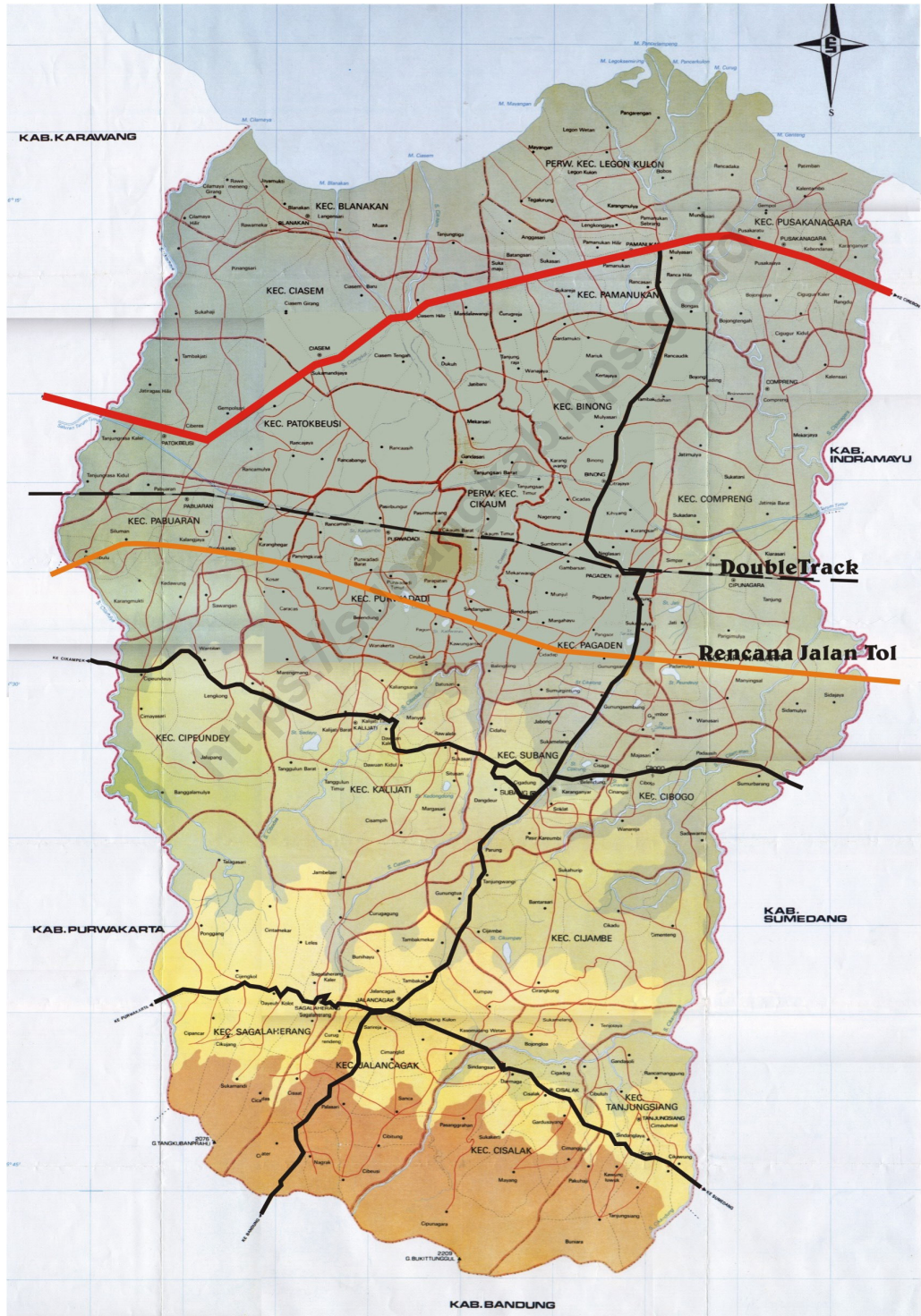

KEPALA BPS KABUPATEN SUBANG
CHIEF OF BPS STATISTICS OF SUBANG REGENCY



ANDI WIBOWO, S.ST



KATA PENGANTAR

Subang dalam Angka (SDA) Tahun 2020 menyajikan informasi statistik Kabupaten Subang Tahun 2020 publikasi ini merupakan lanjutan dari tahun sebelumnya. Informasi yang dicakup dalam buku ini bersumber dari berbagai instansi Pemerintah maupun Swasta di Kabupaten Subang, termasuk informasi hasil dari sensus dan survei yang dilaksanakan oleh BPS.

Seperti tahun sebelumnya publikasi ini menampilkan keadaan pada tahun terakhir, juga dilengkapi dengan data total Kabupaten Subang pada periode 5 (lima) tahun sebelumnya. Publikasi ini dilengkapi juga dengan sedikit ulasan. Kelengkapan dan penyempurnaan data yang tersaji sudah kami upayakan, namun belum sepenuhnya dapat memenuhi kebutuhan pemakai secara menyeluruh, oleh karena itu saran dan kritik yang konstruktif dari berbagai pihak kami nantikan.

Kami menyampaikan penghargaan yang setinggi-tingginya dan ucapan terimakasih kepada seluruh Instansi/Dinas/Lembaga di lingkungan Pemerintah Daerah Kabupaten Subang serta Swasta yang telah memberikan bantuan hingga terwujud publikasi ini.

Semoga publikasi ini dapat bermanfaat bagi semua pihak terutama dalam penyusunan perencanaan dan kebijakan pembangunan serta berbagai kajian ilmiah.

Subang, April 2020

KEPALA BPS KABUPATEN SUBANG,

ANDI WIBOWO, S.ST



P R E F A C E

Subang in Figures (SDA) 2020 presenting statistical information publication Subang Regency 2020 is a continuation of the previous year. The information covered in this book come from a variety of government and private agencies in Subang, including information on the results of censuses and surveys conducted by BPS.

As in previous years this publication is to show the state in recent years, also equipped with a total data Subang district in the period of 5 (five) years earlier. This publication is also equipped with a little review. Completeness and perfection of our data presented has been attempted, but has not been fully able to meet the needs of users as a whole, by because they were suggestions and constructive criticism from various parties are welcome.

We expressed high appreciation and gratitude to all agencies / Department / Institution in the District Government and Private Subang has provided assistance to materialize this publication.

Hopefully, this publication can be beneficial for all parties, especially in the preparation of planning and policy development as well as various scientific studies.

Subang, April 2020

BPS STATISTICS OF SUBANG REGENCY,

Chief Of Bps Statistics Of Subang Regency

DAFTAR ISI / Contents

	Halaman
	<i>Page</i>
<i>Map</i>	II
KATA PENGANTAR	
<i>Preface</i>	IV
DAFTAR ISI	
<i>Contents</i>	VI
DAFTAR TABEL	
<i>List of Table</i>	VII
BAB 1 Geografi	
<i>Geographical</i>	1
1.1 Geografi	
<i>Geographical</i>	4
BAB 2 Pemerintahan	
<i>Government</i>	9
2.1. Wilayah Administratif	
<i>Administrative Region</i>	12
2.2 Dewan Perwakilan Rakyat Daerah (DPRD)	
<i>Parliament</i>	12
2.3 Sumber Daya Manusia	
<i>Human Resource</i>	12
BAB 3 Penduduk Dan Tenaga Kerja	
<i>Population and Employment</i>	32
3.1 Penduduk	
<i>Populations</i>	35
3.2 Tenaga Kerja	
<i>Employment</i>	35
BAB 4 Sosial	
<i>Social</i>	48
4.1 Pendidikan	
<i>Education</i>	51
4.2 Kesehatan	
<i>Health</i>	51
4.3 Agama	
<i>Religion</i>	52
4.4 Kemiskinan	
<i>Poverty</i>	52
BAB 5 Pertanian, Hortikultura, Kehutanan dan Perikanan	
<i>AGRICULTURE, FORESTRY, LIVESTOCK, AND FISHERY</i>	
<i>Agriculture</i>	76
5.1 Pertanian Tanaman Pangan	

	Halaman <i>Page</i>
<i>Food Crops</i>	79
5.2 Hortikultura <i>Horticulture</i>	80
5.3 Perkebunan <i>Estate Crops</i>	80
5.4 Peternakan <i>Livestock</i>	81
5.5 Perikanan <i>Fishery</i>	81
BAB 6 Industri, dan Energi Industry and Energy	97
6.1 Industri <i>Industry</i>	100
6.2 Energi <i>Energy</i>	101
BAB 7 Perdagangan Trading	105
BAB 8 Transportasi Dan Pariwisata Transportation and Tourism	115
8.1 Transportasi <i>Transportation</i>	118
8.2 Pariwisata <i>Tourism</i>	119
BAB 9 Keuangan Dan Harga Finance and Price	126
9.1 Keuangan Daerah <i>Region Finance</i>	129
9.2 Harga <i>Price</i>	129
BAB 10 Pengeluaran Dan Konsumsi Penduduk Expenditure And Consumption Population	133
BAB 11 Perdagangan Trade	135
BAB 12 Pendapatan Regional Regional Income	139
BAB 13 Perbandingan Antar Kabupaten Inter District Comparison	151

DAFTAR TABEL / *List Of Tables*

	Halaman <i>Page</i>
BAB 1 Geografi	
<i>Geographical</i>	1
1.1.1 Luas Wilayah Menurut Kecamatan di Kabupaten Subang Tahun 2019 <i>Total Area By District in Subang 2019</i>	5
1.1.2 Iklim Wilayah Menurut Bulan Di Kabupaten Subang Tahun 2019 <i>Regional Climate by Mointh in Subang 2019</i>	6
1.1.3 Tinggi Wilayah Di Atas Permukaan Laut (DPL) Menurut Kecamatan Di Kab.Subang Tahun 2019 <i>High Area Above Sea Level By District in Subang 2019</i>	7
1.1.4 Jarak Dari Ibukota Kabupaten Ke Ibukota Kecamatan Di Kabupaten Subang Tahun 2019 <i>Distance from the Capital Regency to the Capital District In Subang 2019</i>	8
BAB 2 Pemerintahan	
<i>Government</i>	9
2.1 Banyaknya Desa, Kelurahan, Lingkungan, Dusun, Rukun Warga/Rukun Kampung, Dan Rukun Tetangga Menurut Kecamatan Di Kabupaten Subang Tahun 2019 <i>The Number of Village, Village, Environment, Hamlet, Pillars of Citizens / Pillars of the village, and the Neighborhood By District in Subang 2019</i>	13
2.2 Banyaknya Desa / Kelurahan Menurut Kecamatan Dan Klasifikasi Desa Di Kabupaten Subang Tahun 2019 <i>The number of Village / Sub By District and Village Classification In Subang 2019</i>	14
2.3 Banyaknya Anggota DPRD Menurut Partai Politik Dan Jenis Kelamin Kabupaten Subang Tahun 2019 <i>The number of Members of Parliament By Political Parties and Gender Subang 2019</i>	15
2.4 Banyaknya Keputusan DPRD Menurut Jenis Keputusan Di Kabupaten Subang Tahun 2019 <i>The Number of Parliament's Decision by Type Decision in Subang 2019</i>	16
2.5 Banyaknya Pegawai Negeri Sipil Menurut Tingkat Pendidikan Yang Ditamatkan Dan Jenis Kelamin Di Kabupaten Subang Tahun 2019 <i>The number of Civil Servants by Level of Educational Attainment and Gender In Subang 2019</i>	17
2.6 Banyaknya Pegawai Negeri Sipil (PNS) Menurut Dinas / Instansi Pemerintah dan Golongan Di Kabupaten Subang Tahun 2019 <i>The Number of Civil Servants (PNS) By Department / Government Agencies And Class In Subang 2019</i>	18
2.7 Banyaknya Surat Nikah Yang Dikeluarkan Menurut Kecamatan Di Kabupaten Subang Tahun 2019 <i>The Number of Marriage Certificate Issued By District in Subang 2019</i>	22
2.8 Banyaknya Akta Kelahiran Yang Dikeluarkan Menurut Kecamatan Di Kabupaten Subang Tahun 2019	

<i>The Number Birth Certificates Issued By District in Subang 2019</i>	23
2.9 Banyaknya Sertifikat Tanah Yang Dikeluarkan Menurut Jenis Hak Atas Tanah Di Kabupaten Subang Tahun 2019 <i>The Number of Certificates of Land Issued by Type of Land Rights in Subang Regency 2019</i>	24
2.10 Banyaknya Kecelakaan Dan Korban Lalu Lintas Di Kabupaten Subang Tahun 2019 <i>The number Victims of Traffic And Accidents in Subang 2019</i>	25
2.11 Banyaknya Perkara Yang Diterima Dan Di Selesaikan Menurut Bulan Di Kabupaten Subang Tahun 2019 <i>The number of Case Received and Completed by Month in Subang 2019</i>	26
BAB 3 Penduduk Dan Tenaga Kerja	
<i>Population and Employment</i>	32
3.1.1 Luas Wilayah Dan Jumlah Penduduk Menurut Kecamatan Di Kabupaten Subang Tahun 2019 <i>Regions and Population Size By the District in Subang 2019</i>	36
3.1.2 Jumlah Penduduk Dan Laju Pertumbuhan Penduduk Di Kabupaten Subang Tahun 2019 <i>Population and Population Growth Rate In Subang 2019</i>	37
3.1.3 Banyaknya Penduduk Menurut Kecamatan Dan Jenis Kelamin Di Kabupaten Subang Tahun 2019 <i>The Number Population by District And Gender in Subang 2019</i>	38
3.1.4 Banyaknya Penduduk, Rumah Tangga, Dan Rata-Rata Anggota Rumah Tangga Di Kabupaten Subang Tahun 2019 <i>The Number of Population, Households, and Average Household Size in Subang 2019</i>	39
3.1.5 Banyaknya Penduduk Menurut Kelompok Umur Dan Jenis Kelamin Di Kabupaten Subang Tahun 2019 <i>The Number of Population By Age Group and Gender in Subang 2019</i>	40
3.2.1 Penduduk Berumur 15 Tahun Keatas Menurut Jenis Kegiatan Utama Di Kabupaten Subang Tahun 2019 <i>Population Aged 15 Years and Over by Type of the Main Activity in Subang 2019</i>	41
3.2.2 Penduduk Berumur 15 Tahun Keatas Menurut Jenis Kegiatan Utama Dan Jenis Kelamin Di Kabupaten Subang Tahun 2019 <i>Population 15 Years of Age and Over by Type of Main Activity And Gender In Subang 2019</i>	42
3.2.3 Penduduk Berumur 15 Tahun Keatas Menurut Jenis Kegiatan Utama Dan Pendidikan Yang Ditamatkan Di Kabupaten Subang Tahun 2019 <i>Population 15 Years of Age and Over by Type of Main Activity and Education The Attainment In Subang 2019</i>	43
3.2.4 Penduduk Berumur 15 Tahun Keatas Yang Bekerja Menurut Kelompok Umur Dan Jenis Kelamin Di Kabupaten Subang Tahun 2019 <i>Population 15 Years of Age and Over Who Worked by Age Group and Gender in Subang 2019</i>	44
3.2.5 Penduduk Berumur 15 Tahun Keatas Yang Bekerja Menurut Lapangan Usaha Dan Jenis Kelamin Di Kabupaten Subang Tahun 2019 <i>Population 15 Years of Age and Over Who Worked by Industry And Gender In Subang 2019</i>	45

3.2.6 Jumlah Pengangguran Menurut Tingkat Pendidikan Yang Ditamatkan Dan Jenis Kelamin Di Kabupaten Subang Tahun 2019 <i>Number of Unemployment By Education The Attainment And Gender In Subang 2019</i>	46
3.2.7 Jumlah Pencari Kerja Yang Terdaftar Dan Yang Dapat Ditempatkan Menurut Tingkat Pendidikan Yang Ditamatkan Dan Jenis Kelamin Di Kabupaten Subang Tahun 2019 <i>Number of Registered Job Seekers And That Can Be Placed By The Educational Attainment Levels And Gender in Subang 2019</i>	47
BAB 4 Sosial	
<i>Social</i>	48
4.1.1 Banyaknya Sekolah, Murid, Guru, Dan Rasio Murid-Guru Taman Kanak-Kanak Di Kabupaten Subang Tahun 2019 <i>Number of School, Student, Teacher, and Student-Teacher Ratio Kindergarten In Subang 2019</i>	53
4.1.2 Banyaknya Sekolah, Murid, Guru, Dan Rasio Murid Guru Sekolah Dasar (SD) Menurut Kecamatan Tahun 2019 <i>Number of School, Student, Teacher, and Student- Teacher Ratio Elementary School (ES) By District 2019</i>	54
4.1.3 Banyaknya Sekolah, Murid, Guru, Dan Rasio Murid-Guru Madrasah Ibtidaiyah (MI) Di Kabupaten Subang Tahun 2019 <i>Number of School, Student, Teacher, and Student-Teacher Ratio Islamic Elementary School in Subang 2019</i>	55
4.1.4 Banyaknya Sekolah, Murid, Guru, Dan Rasio Murid-Guru Sekolah Menengah Pertama (SMP) Menurut Kecamatan Di Kabupaten Subang Tahun 2019 <i>Number of School, Student, Teacher, and Student- teacher ratio Junior High School By District in Subang 2019</i>	56
4.1.5 Banyaknya Sekolah, Murid, Guru, Dan Rasio Murid-Guru Madrasah Tsanawiyah (MTs) Di Kabupaten Subang Tahun 2019 <i>Number of School, Student, Teacher, and Student- Teacher Ratio Islamic Junior High School in Subang 2019</i>	57
4.1.6 Banyaknya Sekolah, Murid, Guru, Dan Rasio Murid-Guru Sekolah Menengah Atas (SMA) Menurut Kecamatan Di Kabupaten Subang Tahun 2019 <i>Number of School, Student, Teacher, and Student- Teacher Ratio Senior Hight School By District in Subang 2019</i>	58
4.1.7 Banyaknya Sekolah, Murid, Guru, Dan Rasio Murid-Guru Madrasah Aliyah (MA) Di Kabupaten Subang, Tahun 2019 <i>Number of School, Student, Teacher, and Student- Teacher Ratio Islamic Senior Hight School in Subang 2019</i>	59
4.1.8 Banyaknya Sekolah, Murid, Guru, Dan Rasio Murid-Guru Sekolah Menengah Kejuruan (SMK) Di Kabupaten Subang, Tahun 2019 <i>Number of School, Student, Teacher, and Student- Teacher Ratio Vocational High School in Subang 2019</i>	60
4.1.9 Banyaknya Sekolah, Guru Dan Murid Raudhatul Athfal (RA)/Bustanul Athfal (BA) Menurut Kecamatan Di Kabupaten Subang Tahun 2019 <i>Number of School, Teacher and Student Raudhatul RA (RA) / Bustanul Athfal (BA) By District in Subang 2019</i>	61

4.2.1 Banyaknya Fasilitas Kesehatan Di Kabupaten Subang Tahun 2019 <i>The Number Of Health Facilities In Subang 2019</i>	62
4.2.2 Banyaknya Tenaga Kesehatan Menurut Unit Kerja Dan Sarana Pelayanan Kesehatan Di Kabupaten Subang Tahun 2019 <i>The Number of Health Personnel By Unit of Work and Health Care Facilities in Subang 2019</i>	63
4.2.3 Banyaknya Dokter Spesialis, Dokter Umum, Dan Dokter Gigi Di Sarana Pelayanan Kesehatan Di Kabupaten Subang Tahun 2019 <i>The Number Of Specialist Doctors, General Practitioners, And Dentists In Health Care Facilities In Subang 2019</i>	64
4.2.4 Banyaknya Kelahiran Menurut Penolong Kelahiran Di Kabupaten Subang Tahun 2019 <i>The Number of Birth By Helper Birth In Subang 2019</i>	65
4.2.5 Banyaknya Balita Yang Pernah Mendapat Imunisasi Menurut Jenis Imunisasi Di Kabupaten Subang Tahun 2019 <i>The number Toddler Immunization Ever Received by Type of Immunization In Subang 2019</i>	66
4.2.6 Jumlah Kasus 10 Penyakit Terbanyak Di Kabupaten Subang Tahun 2019 <i>Disease Number of Cases 10 Most In Subang 2019</i>	67
4.2.7 Jumlah Bayi Lahir, Bayi Berat Badan Lahir Rendah (BBLR), BBLR Dirujuk, Dan Bergizi Buruk Menurut Kecamatan Di Kabupaten Subang Tahun 2019 <i>Number of Babies Born, Baby Low Birth Weight (BLBW), BLBW Referenced, And Malnutrition By District in Subang 2019</i>	68
4.2.8 Jumlah Ibu Hamil, Melakukan Kunjungan K1, Melakukan Kunjungan K4, KEK, Dan Mendapat Tablet Zat Besi (Fe) Di Kabupaten Subang Tahun 2019 <i>Total of Pregnant Mother, Visits K1, K4 Visit, LEC, And Gets Tablet Iron (Fe) in the District Subangtahun 2019</i>	69
4.2.9 Jumlah Kasus Hiv / AIDS, IMS, DBD, DIARE, TB Dan Malaria Menurut Kecamatan Di Kabupaten Subang Tahun 2019 <i>Number of Cases of HIV / AIDS, STIs, Dengue, Diarrhea, Tuberculosis and Malaria By District in Subang 2019</i>	70
4.2.10 Banyaknya Klinik Keluarga Berencana (KKB) Dan Pos Pelayanan Keluarga Berencana Desa (PPKBD) Menurut Kecamatan Di Kabupaten Subang Tahun 2019 <i>Number of Clinic Family Planning (FP) and Pos Village Family Planning Services (PVFPS) According to the District in Subang 2019</i>	71
4.2.11 Banyaknya Pasangan Usia Subur Dan Peserta KB Aktif Menurut Kecamatan Di Kabupaten Subang Tahun 2019 <i>Number of Fertile Age Mate and Participants On Family Planning By District in Subang 2019</i>	72
4.3.1 Jumlah Penduduk Menurut Kecamatan Dan Agama Yang Di Anut Di Kabupaten Subang Tahun 2019 <i>Population By District and Religion The Embraced In Subang 2019</i>	73
4.3.2 Banyaknya Tempat Peribadatan Menurut Kecamatan Di Kabupaten Subang Tahun 2019 <i>The Number of Places of Worship By District in Subang 2019</i>	74
4.4.1 Banyaknya Keluarga Menurut Kecamatan Dan Klasifikasi Keluarga Di	

Kabupaten Subang Tahun 2019 <i>The number of Family By District and Classification Family In Subang 2019</i>	75
BAB 5 Pertanian	
<i>Agriculture</i>	76
5.1.1 Luas Lahan Sawah Dirinci Menurut Jenis Pengairan Dan Kecamatan Di Kabupaten Subang Tahun 2019 (Ha) <i>Wetland broad detailed by type of Irrigation and the District In the district of Subang 2019 (Ha)</i>	82
5.1.2 Luas Panen, Produksi, Dan Produktivitas Padi (Padi Sawah Dan Padi Ladang) Menurut Kecamatan Di Kabupaten Subang Tahun 2019 <i>Harvested Area, Production and Productivity of Rice (Rice And Rice Fields) By District in Subang 2019</i>	83
5.1.3 Luas Panen, Produksi, Dan Produktivitas Jagung Dan Kedelai Menurut Kecamatan Di Kabupaten Suban Tahun 2019 <i>Harvested Area, Production and Productivity of Corn and Soybeans By the District in Subang 2019</i>	84
5.1.4 Luas Panen, Produksi, Dan Produktivitas Kacang Tanah Dan Kacang Hijau Menurut Kecamatan Di Kabupaten Subang Tahun 2019 <i>Harvested Area, Production and Productivity Peanuts And Green Beans By the District in Subang 2019</i>	85
5.1.5 Luas Panen, Produksi, Dan Produktivitas Ubi Kayu Dan Ubi Jalar Menurut Kecamatan Di Kabupaten Subang Tahun 2019 <i>Harvested Area, Production and Productivity of Cassava and Sweet Potatoes By the District in Subang 2019</i>	86
5.2.1 Luas Panen Tanaman Sayuran Menurut Kecamatan Dan Jenis Sayuran Di Kabupaten Subang Tahun 2019 (Ha) <i>Area of Vegetables By the District And Vegetables In Subang 2019 (Ha) ...</i>	87
5.2.2 Produksi Tanaman Sayuran Menurut Kecamatan Dan Jenis Sayuran Di Kabupaten Subang Tahun 2019 (ton) <i>Vegetable Production By District And Kind of Vegetables In Subang District 2019 (ton)</i>	88
5.2.3 Produksi Buah-Buahan Menurut Kecamatan Dan Jenis Buah Di Kabupaten Subang Tahun 2019 (Ton) <i>Fruits Production By the District and Fruit type in Subang 2019 (Ton)</i>	89
5.3.1 Luas Tanaman Perkebunan Menurut Kecamatan Dan Jenis Tanaman Kabupaten Subang Tahun 2019 (Ha) <i>Plantations Wide By the District and Type Plants in Subang 2019 (Ha)</i>	90
5.3.2 Produksi Tanaman Perkebunan Menurut Kecamatan Dan Jenis Tanaman Kabupaten Subang Tahun 2019 (ton) <i>Plantations Production By the District and Type Plants in Subang 2019 (Ton)</i>	91
5.4.1 Populasi Ternak Menurut Kecamatan Dan Jenis Ternak (Ribuk Ekor) Di Kabupaten Subang Tahun 2019 <i>Livestock Population By the District and Livestock Type (Tail) In Subang 2019</i>	92
5.4.2 Populasi Unggas Menurut Kecamatan Dan Jenis Unggas Kabupaten Subang Tahun 2019 (ribu ekor)	

	<i>Fowl Population By the District and Fowl Type (Tail) In Subang 2019..</i>	93
5.4.3	Jumlah Ternak Yang Dipotong Menurut Kecamatan Dan Jenis Ternak Di Kabupaten Subang Tahun 2019 (Ekor) <i>The number of cattles laughtered By the District Livestock and type in Subang 2019 (Tail).....</i>	94
5.5.1	Produksi Perikanan Tangkap Menurut Kecamatan Dan Subsektor Di Kabupaten Subang Tahun 2019 (ton) <i>Production of fisheries By the District and Sub-SectorIn Subang 2019 (ton)</i>	95
5.5.2	Jumlah Perahu / Kapal Menurut Kecamatan Dan Jenis Kapal Di Kabupaten Subang Tahun 2019 <i>Number of Boats/Ship By the District and type in Subang 2019</i>	96
BAB 6 Industri dan Energi <i>Industry and Energy</i>.....		97
6.1.1	Jumlah Perusahaan Menurut Kode Industri Di Kabupaten Subang Tahun 2019 <i>Company Number By The Industrial Code In Subang 2019</i>	102
6.2.1	Banyaknya Pelanggan PDAM Menurut Jenis Konsumen Di Kabupaten Subang Tahun 2013-2019 <i>The number of PDAM Customers by Type Customers in Subang Year 2013 – 2019</i>	103
6.2.2	Banyaknya Air Minum Yang Disalurkan Menurut Jenis Konsumen Di Kabupaten Subang Tahun 2013-2019 <i>The number of Drinking Water The Distributed by Type of Customers in Subang Year 2013 – 2019</i>	104
BAB 7 Perdagangan <i>Trading</i>.....		105
7.1	Banyaknya Perusahaan Di Kabupaten Subang Menurut Bentuk Badan Hukum Tahun 2013 – 2019 <i>The number Companies In Subang By Corporation Year 2013 – 2019.....</i>	110
7.2	Banyaknya Pedagang Di Kabupaten Subang Menurut Kecamatan Tahun 2019 <i>The Number Of Traders In Subang By The District 2019.....</i>	112
7.3	Banyaknya Sarana Perdagangan Menurut Jenisnya Di Kabupaten Subang Tahun 2013 – 2019 <i>Many Means Trading by Type In Subang Year 2013 – 2019.....</i>	113
7.4	Jumlah Koperasi Menurut Jenis Koperasi Dan Kecamatan Di Kabupaten Subang Tahun 2019 <i>Number of Cooperatives by Type of Cooperation and the District in Subang Year 2019.....</i>	114
BAB 8 Transportasi Dan Pariwisata <i>Transportation and Tourism</i>		115
8.1.1	Panjang Jalan Menurut Pemerintah Yang Berwenang Di Kabupaten Subang Tahun 2013 – 2019 <i>Length of road According to the Government Authority in Subang Year 2013 – 2019</i>	120
8.1.2	Panjang Jalan Menurut Jenis Permukaan Di Kabupaten Subang Tahun 2013 – 2019 <i>Length of Road by Type of Surface In Subang Year 2013 – 2019.....</i>	121

8.1.3 Panjang Jalan Menurut Kondisi Jalan Di Kabupaten Subang Tahun 2013 – 2019 <i>Long Road By Road Condition In Subang Regency Year 2013 – 2019</i>	122
8.1.4 Banyaknya Kendaraan Bermotor Menurut Jenis Kendaraan Di Kabupaten Subang Tahun 2013 – 2019 <i>Number of Motor Vehicles by Type of Vehicle Subang Year 2013 – 2019</i>	123
8.2.1 Banyaknya Hotel Dan Restoran/Rumah Makan Di Kabupaten Subang Tahun 2013 – 2019 <i>Number of Hotels and Restaurants/Eating In Subang Regency Year 2013 – 2019</i>	124
8.2.2 Akomodasi, Kamar, Dan Tempat Tidur Yang Tersedia Di Kabupaten Subang Tahun 2013 – 2019 <i>Accommodation, Room, And Beds Available In Subang Regency Year 2013 – 2019</i>	125
8.2.3 Jumlah Kantor Pos Pembantu Menurut Kecamatan di Kabupaten Subang Tahun 2016–2019 <i>Number of Post Offices Subsidiaries by Subdistrict in Subang Regency year, 2016–2019</i>	126
 BAB 9 Keuangan Dan Harga <i>Finance and Price</i>	127
9.1.1 Realisasi Penerimaan Daerah Menurut Jenis Penerimaan Di Kabupaten Subang (ribuan rupiah) Tahun 2013 – 2019 <i>Actual Region Revenues By Revenue Type in Subang (thousands rupiah) Year 2013 – 2019</i>	130
9.1.2 Realisasi Pengeluaran Daerah Menurut Jenis Jenis Pengeluaran Di Kabupaten Subang Tahun 2014 – 2019 <i>Actual Region Expenditures By Kind of Expenditures in Subang Year 2014 - 2019</i>	131
9.2.1 Harga Eceran Beberapa Jenis Barang Di Kabupaten Tahun 2019 <i>Retail Price of Some Types of Goods In Subang 2019</i>	132
 BAB 10 Pengeluaran Dan Konsumsi Penduduk <i>Expenditure And Consumption Population</i>	133
10.1 Pengeluaran Rata-Rata Per Kapita Sebulan Menurut Kelompok Barang Makanan Di Kabupaten Subang Tahun 2014 – 2019 <i>Average Monthly Expenditure per Capita by Food Commodity Group In Subang Year 2014 - 2019</i>	137
10.2 Pengeluaran Rata-Rata Per Kapita Sebulan Menurut Kelompok Barang Bukan Makanan Di Kabupaten Subang Tahun 2014 – 2019 <i>Average Monthly Expenditure per Capita by Non Food Commodity</i>	

<i>Group In Subang Year 2014 - 2019</i>	138
BAB 11 Perdagangan / Trade	
11.1 Jumlah Sarana Perdagangan Menurut Jenisnya di Kabupaten Subang Tahun, 2015–2019 <i>Number of Trading Facilities by Type of Facility Subang year , 2015–2019</i>	139
BAB 12 Pendapatan Regional	
<i>Regional Income</i>	141
12.1 Produk Domestik Regional Bruto Kabupaten Subang Atas Dasar Harga Berlaku Menurut Lapangan Usaha (Juta Rupiah), 2015 – 2019 <i>Gross Regional Domestic Product Subang at Current Market Prices by Industry, 2015-2019 (million rupiahs)</i>	143
12. 2 Produk Domestik Regional Bruto Kabupaten Subang Atas Dasar Harga Konstan 2010 Menurut Lapangan Usaha (Juta Rupiah), 2016 – 2019 <i>Gross Regional Domestic Product Subang at 010 Constant Market Prices by Industry (million rupiahs), 2016-2019</i>	145
12.3 Laju Pertumbuhan Produk Domestik Regional Bruto Kabupaten Subang Atas Dasar Harga Konstan 2010 Menurut Lapangan Usaha (Persen), 2016 – 2019 <i>Growth Rate of Gross Regional Domestic Product Subang at 2010 Constant Market Price by Industry (Percent), 2016-2019</i>	147
12.4 Indeks Perkembangan Produk Domestik Regional Bruto Kabupaten Subang Atas Dasar Harga Konstan 2010 Menurut Lapangan Usaha, 2016 – 2019 <i>Trend of Gross Regional Domestic Product Subang at 2010 Constant Market Price by Industry (Percent), 2016-2019</i>	149
BAB 13 Perbandingan Antar Kabupaten	
<i>Inter District Comparison</i>	151
13.1 Produk Domestik Regional Bruto Beberapa Kabupaten Di Provinsi Jawa Barat Atas Dasar Harga Berlaku Menurut Lapangan Usaha (Juta Rupiah), Tahun 2019 <i>Gross Regional Domestic Product At Several Regency West Java Province at Current Market Prices by Industry (million rupiahs), 2019</i>	155
13.2 Produk Domestik Regional Bruto Beberapa Kabupaten Di Provinsi Jawa Barat Atas Dasar Harga Konstan 2010 Menurut Lapangan Usaha (Juta Rupiah), Tahun 2019 <i>Gross Regional Domestic Product At Several Regency West Java Province at 2010 Constant Market Prices by Industry (million rupiahs), 2019</i>	159
13.3 Indeks Harga Konsumen (Tahun Dasar 2012 = 100), Beberapa Kabupaten Kota Di Provinsi Jawa Barat <i>Consumer Price Index (Base Year 2012 = 100), Multiple City in West Java Province</i>	163
13.4 Jumlah Penduduk Miskin Menurut Kabupaten Subang d Propinsi Jawa Barat Tahun (Ribu), 2015 -2019 <i>Number of Poor Population by Subang Regency in 2015-2019 , Multiple City in West Java Province</i>	165



1. Geografis

1.1. Geografis

Wilayah Kabupaten Subang secara geografis terletak di bagian utara Propinsi Jawa Barat dengan batas koordinat yaitu antara $107^{\circ} 31'$ - $107^{\circ} 54'$ Bujur Timur dan $6^{\circ} 11'$ - $6^{\circ} 49'$ Lintang Selatan. Adapun batas-batas wilayah secara geografis adalah sebagai berikut :

- Sebelah Selatan : Kabupaten Bandung Barat.
- Sebelah Barat : Kabupaten Purwakarta dan Karawang.
- Sebelah Utara : Laut Jawa.
- Sebelah Timur : Kabupaten Indramayu dan Sumedang.

Luas Wilayah Kabupaten Subang adalah $2.051,76 \text{ km}^2$ atau sekitar 6,34 persen dari luas Propinsi Jawa Barat, sedangkan ketinggian antara 0 – 818 m dpl.

1. Geographical

1.1 Geographical

Subang regency is geographically located in the northern part of West Java province with boundary coordinates, between $107^{\circ} 31'$ - $107^{\circ} 54'$ east longitude and $6^{\circ} 11'$ - $6^{\circ} 49'$ South Latitude. The boundaries of geographic region is as follows:

- *South : West Bandung Regency.*
- *West : Purwakarta and Karawang Regency.*
- *North : Java Sea.*
- *East : Indramayu and Sumedang Regency.*

Total area Subang Regency is $2.051,76 \text{ km}^2$ or about 6,34 percent of the area of West Java, while the height between 0 -818 m above sea level.

GEOGRAPHICAL

Tabel 1.1.1 Luas Wilayah Menurut Kecamatan di Kabupaten Subang Tahun 2019

Table 1.1.1 Total Area By District in Subang 2019

KECAMATAN <i>District</i>	LUAS (KM2) <i>An area (Km²)</i>	PERSENTASE <i>PERCENTAGE</i>
(1)	(2)	(3)
SAGALAHERANG	45,22	2,20
SERANGPANJANG	54,03	2,63
JALANCAGAK	36,64	1,79
CIATER	57,23	2,79
CISALAK	83,28	4,06
KASOMALANG	39,68	1,93
TANJUNGSANG	67,16	3,27
CIJAMBE	101,31	4,94
CIBOGO	61,36	2,99
SUBANG	44,23	2,16
KALIJATI	97,48	4,75
DAWUAN	88,19	4,30
CIPEUNDEUY	94,21	4,59
PABUARAN	60,95	2,97
PATOKBEUSI	80,62	3,93
PURWADADI	86,3	4,21
CIKAUM	92,8	4,52
PAGADEN	44,81	2,18
PAGADEN BARAT	49,1	2,39
CIPUNAGARA	100,78	4,91
COMPRENG	65,67	3,20
BINONG	47,41	2,31
TAMBAKDAHAN	58,62	2,86
CIASEM	110,04	5,36
PAMANUKAN	35,38	1,72
SUKASARI	64,23	3,13
PUSAKANAGARA	54,71	2,67
PUSAKAJAYA	60,94	2,97
LEGONKULON	72,23	3,52
BLANAKAN	97,15	4,73
KAB. SUBANG	2.051,76	100,00

Sumber/Source: Kantor Pertanahan Kabupaten Subang

1.2 KEADAAN IKLIM *CLIMATE CONDITION*

Tabel 1.2.1 Pengamatan Unsur Iklim Menurut Bulan di Stasiun Kertajati, 2019
Table Observation of Climate Elements By Months at Kertajati Station, 2019

Bulan Month	Suhu/Temperature (°C)			Kelembaban/Humidity (%)		
	Minimum	Rata-rata Average	Maksimum Maximum	Minimum	Rata-rata Average	Maksimum Maximum
(1)	(2)	(3)	(4)	(5)	(6)	(7)
Januari/January	23,9	27,7	33,2	77	84,6	93
Februari/February	23,6	27,0	32,9	81	85,6	92
Maret/March	23,8	27,1	32,8	79	85,3	95
April/April	24,7	28,0	33,3	76	84,2	91
Mei/May	24,3	28,4	34,0	64	77,1	87
Juni/June	23,1	27,5	33,6	60	71,6	82
Juli/July	22,6	27,2	33,7	54	69,3	79
Agustus/August	22,6	27,4	34,0	52	64,5	74
September/September	23,1	28,3	35,4	54	63,1	72
Oktober/October	24,9	30,1	37,3	49	60,5	70
November/November	25,4	30,0	36,6	48	67,7	80
Desember/December	24,5	27,1	33,2	70	82,5	94

Tabel 1.1.2 Iklim Wilayah Menurut Bulan Di Kabupaten Subang Tahun 2019

Bulan / Month	Tekanan Udara	Curah Hujan	Hari Hujan (hari)	Penyinaran Matahari
(1)	(2)	(3)	(4)	(5)
JANUARI	1008.9	290	15	-
FEBRUARI	1014.7	486	21	-
MARET	1010.6	844	22	-
APRIL	1010.7	269	17	-
MEI	1011.0	105	9	-
JUNI	1011.8	130	6	-
JULI	1011.8	0	0	-
AGUSTUS	1012.4	0	0	-
SEPTEMBER	1012.7	1	3	-
OKTOBER	1012.5	63	8	-
NOVEMBER	1011.6	348	19	-
DESEMBER	-	472	14	-
RATA-RATA	1011.7	251	11	0

Sumber/Source: Badan Meteorologi Klimatologi dan Geofisika (BMKG) Stasiun Klimatologi Bogor

Tabel 1.1.3 Tinggi Wilayah Di Atas Permukaan Laut (DPL) Menurut Kecamatan Di Kab. Subang Tahun 2019

Table 1.1.3 High Area Above Sea Level By District in Subang 2019

KECAMATAN DISTRICT	TINGGI DPL (M) HEIGHT ABOVE SEA LEVEL (M)
(1)	(2)
SAGALAHERANG	556
SERANGPANJANG	634
JALANCAGAK	541
CIATER	818
CISALAK	371
KASOMALANG	458
TANJUNGSANG	403
CIJAMBE	365
CIBOGO	66
SUBANG	88
KALIJATI	108
DAWUAN	107
CIPEUNDEUY	71
PABUARAN	31
PATOKBEUSI	26
PURWADADI	135
CIKAUM	29
PAGADEN	34
PAGADEN BARAT	58
CIPUNAGARA	39
COMPRENG	21
BINONG	25
TAMBAKDAHAN	18
CIASEM	13
PAMANUKAN	11
SUKASARI	2
PUSAKANAGARA	9
PUSAKAJAYA	8
LEGONKULON	3
BLANAKAN	5

Sumber/Source: BPS, PODES 2018

GEOGRAPHICAL

Tabel 1.1.4 Jarak Dari Ibukota Kabupaten Ke Ibukota Kecamatan Di Kabupaten Subang Tahun 2019

Table 1.1.4 Distance from the Capital Regency to the Capital District In Subang 2019

KECAMATAN <i>DISTRICT</i>	IBUKOTA KECAMATAN <i>Capital District</i>	JARAK DARI IBUKOTA KABUPATEN KE IBUKOTA KECAMATAN (KM) <i>Distance from the Capital Regency to the Capital District (KM)</i>
(1)	(2)	(3)
SAGALAHERANG	SEGALAHERANG	25
SERANGPANJANG	CIJENGKOL	29
JALANCAGAK	JALANCAGAK	17
CIATER	CISAAT	25
CISALAK	CISALAK	28
KASOMALANG	KASOMALANG WETAN	22
TANJUNGSANG	SIRAP	38
CIJAMBE	CIRANGKONG	9
CIBOGO	CIBOGO	6
SUBANG	KARANGANYAR	0
KALIJATI	KALIJATI TIMUR	15
DAWUAN	DAWUAN KALER	10
CIPEUNDEUY	CIPEUNDEUY	30
PABUARAN	PABUARAN	51
PATOKBEUSI	CIBERES	68
PURWADADI	PASIR BUNGUR	24
CIKAUM	CIKAUM BARAT	29
PAGADEN	PAGADEN	15
PAGADEN BARAT	BENDUNGAN	18
CIPUNAGARA	TANJUNG	23
COMPRENG	JATIREJA	27
BINONG	CICADAS	23
TAMBAKDAHAN	TAMBAKDAHAN	28
CIASEM	CIASEM GIRANG	53
PAMANUKAN	PAMANUKAN	38
SUKASARI	SUKAMAJU	40
PUSAKANAGARA	PUSAKARATU	45
PUSAKAJAYA	KEBONDANAS	44
LEGONKULON	LEGONKULON	43
BLANAKAN	BLANAKAN	59

Sumber /Source: BPS, PODES 2018

<https://subangkab.bps.go.id>



Jumlah PNS di Kabupaten
Subang 2019
*The Number of Civil Servants in
Subang Regency 2019*

11.743
Orang/People

Jumlah PNS Perempuan
di Kabupaten Subang 2019
*The Number of Women
Civil Servants in Subang*

5.728
Pegawai
Employee

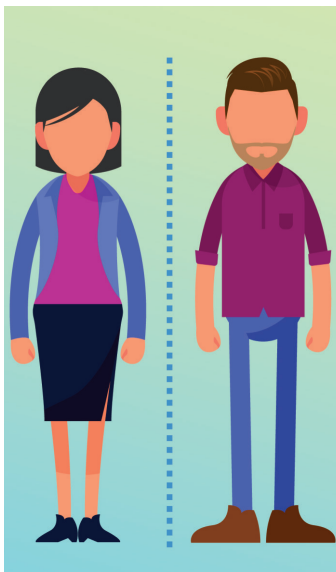

Jumlah Laki-Laki
di Kabupaten Subang 2019
*The Number of Men
Civil Servants in Subang*

6.015
Pegawai
Employee



2. Pemerintahan

2.1. Wilayah Administratif

Jumlah kecamatan pada tahun 2019 masih tetap sebanyak 30 kecamatan sesuai Peraturan Daerah Tingkat II (Perda) Nomor : 3 Tahun 2007. Begitu pula jumlah desa dan kelurahan pada tahun 2019 masih tetap sebanyak 253, yang terdiri dari 245 desa dan 8 Kelurahan.

Pada tata kelola yang lebih kecil lagi, wilayah administratif Kabupaten Subang terdiri dari 1.792 RW dan 6.135 RT.

2.2. Dewan Perwakilan Rakyat Daerah (DPRD)

Jumlah anggota DPRD Kabupaten Subang tahun 2019 sebanyak 50 orang anggota, dengan jumlah anggota laki-laki sebanyak 41 orang dan anggota perempuan sebanyak 9 orang.

2.3. Sumber Daya Manusia

Adapun jumlah Pegawai Negeri Sipil (PNS) di lingkungan Pemerintah Kabupaten Subang tahun 2019 sebanyak 11.743 orang yang terdiri dari sebanyak 89 PNS golongan I, 2.104 golongan II, 5.332 golongan III dan 4.218 PNS golongan IV.

2. Government

2.1. Administrative Region

The number of districts in 2019 are still as many as 30 districts according Level II Regional Regulation (Perda) No. 3 of 2007. Similarly, the number of villages and villages in 2019 is still as much as 253, consisting of 245 villages and 8 villages. On governance smaller, Subang district administrative region consists of the 1,792 RW and 6,135 RT.

2.2 Parliament

Subang number of legislators in 2019 as many as 50 members, the number of male members as many as 41 people and women members of 9 people.

2.3 Human Resources

The number of Civil Servants (PNS) in Subang Regency Government environment in 2019 as many as 11,743 people consisting of 89 civil servants class I, class II as many as 2,104, 5,332 class III and class IV civil servants 4,218.

Tabel 2.1 Banyaknya Desa, Kelurahan, Lingkungan, Dusun, Rukun Warga/Rukun Kampung, Dan Rukun Tetangga Menurut Kecamatan Di Kabupaten Subang Tahun 2019

KECAMATAN DISTRICT	DESA VILAGE	KELURAHAN VILLAGE	RW/RK Pillars Of Citizens	RT The Neighborhood
(1)	(2)	(3)	(4)	(5)
SAGALAHERANG	7		43	159
SERANGPANJANG	6		51	141
JALANCAGAK	7		46	195
CIATER	7		49	166
CISALAK	9		52	193
KASOMALANG	8		50	177
TANJUNGSANG	10		66	255
CIJAMBE	8		69	220
CIBOGO	9		63	185
SUBANG	-	8	155	500
KALIJATI	10		77	267
DAWUAN	10		60	199
CIPEUNDEUY	7		53	173
PABUARAN	8		88	259
PATOKBEUSI	10		78	247
PURWADADI	10		89	289
CIKAUM	9		47	197
PAGADEN	10		87	273
PAGADEN BARAT	9		53	187
CIPUNAGARA	10		81	258
COMPRENG	8		49	157
BINONG	9		33	144
TAMBAKDAHAN	9		34	135
CIASSEM	9		91	284
PAMANUKAN	8		53	174
SUKASARI	7		37	128
PUSAKANAGARA	7		39	149
PUSAKAJAYA	8		35	164
LEGONKULON	7		36	93
BLANAKAN	9		28	175
KAB. SUBANG	245	8	1792	6143

Sumber/Source: Dinas Pemberdayaan Masyarakat Dan Desa Kabupaten Subang

Tabel 2.2 Banyaknya Desa / Kelurahan Menurut Kecamatan Dan Klasifikasi Desa Di Kabupaten Subang Tahun 2019

KECAMATAN DISTRICT	SWADAYA	SWAKARYA	SWASEMBADA	JUMLAH TOTAL
(1)	(2)	(3)	(4)	(5)
SAGALAHERANG	3	1	-	4
SERANGPANJANG	6	-	-	6
JALANCAGAK	5	-	-	5
CIATER	5	1	-	6
CISALAK	8	-	1	9
KASOMALANG	3	4	-	7
TANJUNGSANG	10	-	-	10
CIJAMBE	3	-	1	4
CIBOGO	7	-	-	7
SUBANG	5	-	-	5
KALIJATI	10	-	-	10
DAWUAN	10	-	-	10
CIPEUNDEUY	4	3	-	7
PABUARAN	3	1	-	4
PATOKBEUSI	2	-	-	2
PURWADADI	10	-	-	10
CIKAUM	8	-	1	9
PAGADEN	7	3	-	10
PAGADEN BARAT	5	2	1	8
CIPUNAGARA	7	3	-	10
COMPRENG	7	1	-	8
BINONG	9	-	-	9
TAMBAKDAHAN	6	3	-	9
CIASEM	6	-	-	6
PAMANUKAN	8	-	-	8
SUKASARI	3	-	-	3
PUSAKANAGARA	5	1	-	6
PUSAKAJAYA	7	1	-	8
LEGONKULON	4	1	-	5
BLANAKAN	4	4	-	8
KAB. SUBANG	180	29	4	213

Sumber/Source: Dinas Pemberdayaan Masyarakat Dan Desa Kabupaten Subang

Tabel 2.3 Banyaknya Anggota DPRD Menurut Partai Politik Dan Jenis Kelamin Kabupaten Subang Tahun 2019

Table 2.3 The number of Members of Parliament By Political Parties and Gender Subana 2019

PARTAI POLITIK POLITICAL PARTIES	ANGGOTA MEMBERS			PERSENTASE PERCENTAGE
	LAKI-LAKI MALE	PEREMPUAN FEMALE	JUMLAH TOTAL	
(1)	(2)	(3)	(4)	(5)
PDI PERJUANGAN	9	1	10	20
PARTAI GOLKAR	6	3	9	18
PPP	1	0	1	2
PKB	5	1	6	12
PAN	5	1	5	11
PARTAI DEMOKRAT	2	0	2	4
PKS	3	2	5	10
NASDEM	5	1	6	12
PARTAI HANURA	0	0	0	0
PARTAI GERINDRA	6	0	6	12
JUMLAH	41	9	50	100

Sumber/Source: Sekretariat DPRD Kabupaten Subang

GOVERNMENT

Tabel 2.4 Banyaknya Keputusan DPRD Menurut Jenis Keputusan Di Kabupaten Subang Tahun 2019

Table 2.4 The Number of Parliament's Decision by Type Decision in Subang 2019

JENIS KEPUTUSAN TYPE OF DECISION	2015	2016	2017	2018	2019
(1)	(4)	(5)	(6)	(6)	(6)
PERATURAN DAERAH / LOCAL REGULATION	25	11	6	11	11
KEPUTUSAN DPRD / DECISION PARLIAMENT	15	25	22	33	33
KEPUTUSAN PIMPINAN DPRD / DECISION LEADER PARLIAMENT	8	3	3	3	5
LAINNYA / OTHERS	-	-	-	-	-
JUMLAH / TOTAL	48	39	31	47	50

Sumber/Source: Sekretariat DPRD Kabupaten Subang

Tabel 2.5 Banyaknya Pegawai Negeri Sipil Menurut Tingkat Pendidikan Yang Ditamatkan Dan Jenis Kelamin Di Kabupaten Subang Tahun 2019

Table 2.5 The Number of Civil Servants by Level of Educational Attainment and Gender in Subang 2019

TINGKAT PENDIDIKAN YANG DITAMATKAN <i>Level of Educational Attainment</i>	JENIS KELAMIN <i>GENDER</i>		
	LAKI-LAKI <i>MEN</i>	PEREMPUAN <i>WOMEN</i>	JUMLAH <i>TOTAL</i>
(1)	(2)	(3)	(4)
SEKOLAH DASAR / <i>ELEMENTARY SCHOOL</i>	54	10	64
SEKOLAH LANJUTAN TINGKAP PERTAMA / <i>JUNIOR HIGH SCHOOL</i>	92	19	111
SEKOLAH LANJUTAN TINGKAT ATAS / <i>SENIOR HIGH SCHOOL</i>	1401	609	2010
DIPLOMA / <i>DIPLOMA</i>	440	994	1434
SARJANA / <i>BACHELOR</i>	3283	3907	7190
MAGISTER / <i>MASTER</i>	525	240	765
DOKTOR / <i>DOCTORATE</i>	4	2	6
JUMLAH / <i>TOTAL</i>	5.799	5.781	11.580

Sumber/*Source*: Badan Kepegawaian Pengembangan dan Sumber Daya Manusia Kabupaten Subang

Tabel 2.6 Banyaknya Pegawai Negeri Sipil (PNS) Menurut Dinas / Instansi Pemerintah Dan Golongan Di Kabupaten Subang Tahun 2019
Table 2.6 The Number of Civil Servants (PNS) By Department /Government Agencies And Class In Subang 2019

Dinas / Instansi <i>Department / Agency</i>	Golongan PNS <i>Class PNS</i>				Jumlah <i>Total</i>
	I	II	III	IV	
(1)					
Sekretariat Daerah	4	86	114	24	228
Sekretariat DPRD	-	14	21	8	43
Dinas Daerah					
Dinas Pariwisata, Kepemudaan dan Olah Raga	-	16	25	9	50
Dinas Kearsipan dan Perpustakaan Daerah	-	10	25	7	42
Dinas Ketahanan Pangan	-	9	24	4	37
Dinas Lingkungan Hidup	35	91	32	9	167
Dinas Perikanan	-	17	35	7	59
Dinas Kependudukan dan Catatan Sipil	1	22	37	12	72
Dinas Kesehatan	3	241	918	142	1304
Dinas Komunikasi dan Informatika	-	11	27	6	44
Dinas Koperasi , UMKM, Perdagangan dan Perindustrian	-	52	80	9	141
DPPKB3A	-	9	43	13	65
Dinas Pekerjaan Umum & Penataan Ruang	6	122	131	6	265
Dinas Pendidikan dan Kebudayaan	18	606	2494	3680	6798
Dinas Perhubungan	3	54	39	6	102
Dinas Penanaman Modal dan Pelayanan Terpadu Satu Pintu	-	21	33	6	60
Dinas Pemadam Kebakaran dan Penanggulangan Bencana	1	46	33	6	86
Dinas Pertanian	2	52	127	28	209
Dinas Peternakan dan Kesehatan Hewan	-	27	50	6	83
Dinas Perumahan dan Kawasan Permukiman	-	25	29	5	59
Dinas Sosial	1	24	24	4	53
Dinas Tenaga Kerja dan Transmigrasi	-	29	51	13	93

Sumber/*Source*: Badan Kepegawaian Pengembangan dan Sumber Daya Manusia Kabupaten Subang

Tabel 2.6 (Lanjutan)

Table 2.6 Continued

Dinas / Instansi Department / Agency	Golongan PNS Class PNS				
	I	II	III	IV	Jumlah Total
(1)	(2)	(3)	(4)	(5)	(6)
Badan/Kantor/Lembaga					
Inspektorat Daerah	-	15	42	22	79
BKPSDM	-	29	35	5	69
BPKD	-	37	98	12	147
DINAS PEMBERDAYAAN MASYARAKAT DAN DESA	-	9	26	9	44
Bappeda	-	18	32	13	63
RSUD Kelas B	5	61	306	71	443
Akper	-	3	23	7	33
Kantor Kesbang & Linmas	-	7	8	1	16
Kantor Satpol PP	1	68	38	5	112
Sekretariat KPU	-	2	3	1	6

Sumber/Source: Badan Kepegawaian Pengembangan dan Sumber Daya Manusia Kabupaten Subang

GOVERNMENT

Tabel 2.6 (Lanjutan)

Table 2.6 Continued

Dinas / Instansi <i>Department / Agency</i>	Golongan PNS <i>Class PNS</i>				Jumlah <i>Total</i>
	I	II	III	IV	
(1)	(2)	(3)	(4)	(5)	(6)
Kecamatan					
Kec. Binong	-	13	8	2	23
Kec. Blanakan	-	6	9	2	17
Kec. Ciasem	-	15	8	3	26
Kec. Ciater	-	17	9	2	17
Kec. Cibogo	-	14	11	2	27
Kec. Cijambe	-	6	11	2	19
Kec. Cikaum	1	4	8	2	15
Kec. Cipeundeuy	-	5	11	1	17
Kec. Cipunagara	-	6	9	2	17
Kec. Cisolak	1	7	9	2	17
Kec. Compreg	-	6	8	2	16
Kec. Dawuan	-	9	10	3	22
Kec. Jalan Cagak	-	12	11	1	24
Kec. Kalijati	1	7	12	2	22
Kec. Kasomalang	-	10	8	2	20
Kec. Legon Kulon	-	6	8	2	16
Kec. Pabuaran	1	7	9	2	19
Kec. Pagaden	-	12	8	2	22
Kec. Pagade Barat	-	5	8	4	17
Kec. Pamanukan	1	5	12	2	20
Kec. Patokbeusi	-	10	9	3	22
Kec. Purwadadi	1	7	10	2	20
Kec. Pusakajaya	-	2	8	2	12
Kec. Pusakanagara	1	5	7	2	15
Kec. Sagalaherang	-	7	9	2	18
Kec. Serang Panjang	-	5	8	3	18
Kec. Subang	1	22	38	1	62
Kec. Sukasari	-	3	10	1	14
Kec. Tambakdahan	-	10	8	2	20
Kec. Tanjungsiang	1	5	7	2	15

Sumber/*Source*: Badan Kepegawaian Pengembangan dan Sumber Daya Manusia Kabupaten Subang

Tabel 2.6 (Lanjutan)

Table 2.6 Continued

Dinas / Instansi Department / Agency	Golongan PNS Class PNS				
	I	II	III	IV	Jumlah Total
(1)	(2)	(3)	(4)	(5)	(6)
Kelurahan					
Kel. Cigadung	-	4	3	-	7
Kel. Dangdeur	-	3	2	-	5
Kel. Karanganyar	-	4	6	-	10
Kel. Parung	-	1	5	-	6
Kel. Pasirkareumbi	-	2	1	-	3
Kel. Soklat	-	1	5	-	6
Kel. Sukamelang	-	3	3	-	6
Kel. Wanareja	-	5	3	-	8
Jumlah	89	2.104	5.332	4.218	11 580

Sumber/Source: Badan Kepegawaian Pengembangan dan Sumber Daya Manusia Kabupaten Subang

Tabel 2.7 Banyaknya Surat Nikah Yang Dikeluarkan Menurut Kecamatan Di Kabupaten Subang Tahun 2019

Table 2.7 The Number of Marriage Certificate Issued By Distric in Subang 2019

KECAMATAN DISTRICT	2015	2016	2017	2018	2019
(1)	(2)	(3)	(4)	(5)	(6)
SAGALAHERANG	278	263	267	292	295
SERANGPANJANG	283	283	302	303	251
JALANCAGAK	445	445	385	454	454
CIATER	290	290	276	267	290
CISALAK	405	405	388	387	406
KASOMALANG	330	330	366	396	455
TANJUNGSIANG	411	411	411	408	379
CIJAMBE	486	486	390	379	429
CIBOGO	550	550	430	479	491
SUBANG	1 160	1 160	1097	1112	1119
KALIJATI	634	634	534	572	614
DAWUAN	369	369	365	355	370
CIPEUNDEUY	452	452	412	486	375
PABUARAN	644	644	512	527	593
PATOKBEUSI	817	817	761	802	777
PURWADADI	603	603	519	530	515
CIKAUM	464	464	434	454	450
PAGADEN	551	551	567	594	594
PAGADEN BARAT	298	298	323	321	283
CIPUNAGARA	710	710	632	676	653
COMPRENG	505	505	445	440	493
BINONG	493	493	484	518	446
TAMBAKDAHAN	561	561	502	461	481
CIASSEM	1 253	1 253	1143	1145	1082
PAMANUKAN	616	616	515	512	508
SUKASARI	496	496	484	455	524
PUSAKANAGARA	465	465	505	497	451
PUSAKAJAYA	573	573	564	568	602
LEGONKULON	272	272	328	349	296
BLANAKAN	693	693	758	764	583
KAB SUBANG	16 107	16 107	15 099	15 503	15 259

Sumber/Source: Kementerian Agama Kabupaten Subang

Tabel 2.8 Banyaknya Akta Kelahiran Yang Dikeluarkan Menurut Kecamatan Di Kabupaten Subang Tahun 2019

Table 2.8 The Number Birth Certificates Issued By District in Subang 2019

KECAMATAN DISTRICT	2015	2016	2017	2018	2019
(1)	(2)	(3)	(4)	(5)	(6)
SAGALAHERANG	877	716	1458	1530	1.530
SERANGPANJANG	582	670	866	1666	1.666
JALANCAGAK	1174	1415	2293	5358	5.358
CIATER	692	1162	1638	2299	2.299
CISALAK	1204	1 528	1928	2503	2.503
KASOMALANG	1151	1 258	1666	2391	2.391
TANJUNGSANG	1004	1 783	2103	2199	2.199
CIJAMBE	1187	1 161	1268	2056	2.056
CIBOGO	1304	1 245	1334	4536	4.536
SUBANG	3257	3 767	6940	2250	2.250
KALIJATI	1715	1 791	2642	2580	2.580
DAWUAN	993	952	1134	1982	1.982
CIPEUNDEUY	1129	1 456	1260	3089	3.089
PABUARAN	1727	1 763	3092	1349	1.349
PATOKBEUSI	2319	1 962	3174	2279	2.279
PURWADADI	1496	2 054	2654	3747	3.747
CIKAUM	1349	1 767	1353	1901	1.901
PAGADEN	1771	1 444	2808	2487	2.487
PAGADEN BARAT	772	778	939	1320	1.320
CIPUNAGARA	1196	1 470	1965	2022	2.022
COMPRENG	1626	1 227	1778	1373	1.373
BINONG	1326	1 280	2441	2262	2.262
TAMBAKDAHAN	1301	1 315	1553	1245	1.245
CIASEM	3032	3 480	6046	1796	1.796
PAMANUKAN	1662	1 701	3432	1991	1.991
SUKASARI	1174	1 143	1364	1436	1.436
PUSAKANAGARA	1237	1 349	2450	1332	1.332
PUSAKAJAYA	1602	1 355	1259	1041	1.041
LEGONKULON	980	840	747	817	817
BLANAKAN	1977	2 507	2717	2274	2.274
KAB SUBANG	42813	39 366	66 303	65 037	65 037

Sumber/Source: Dinas Kependudukan dan Catatan Sipil Kabupaten Subang

Tabel 2.9 Banyaknya Sertifikat Tanah Yang Dikeluarkan Menurut Jenis Hak Atas Tanah Di Kabupaten Subang Tahun 2019*Table 2.9 The Number of Certificates of Land Issued by Type of Land Rights in Subang Regency 2019*

HAK ATAS TANAH RIGHT LAND	2015	2016	2017	2018	2019
(1)	(2)	(3)	(4)	(5)	(6)
HAK MILIK / <i>PROPIETARY</i>	6 290	7 333	9 022	39 258	42 241
HAK GUNA BANGUNAN / <i>BUILDING RIGHTS</i>	526	902	2 293	188	139
HAK GUNA USAHA / <i>CULTIVATION RIGHTS</i>	0	0	0	5	5
HAK PAKAI / <i>RIGHT TO USE</i>	14	3	9	4	4
JUMLAH	6 830	8 238	11 324	39 455	42 445

Sumber/Source: KPP Kantor Pertanahan Kabupaten Subang

Tabel 2.10 Banyaknya Kecelakaan Dan Korban Lalu Lintas Di Kabupaten Subang Tahun 2019

Table 2.10 The number Victims of Traffic And Accidents in Subang 2019

TAHUN YEAR	JUMLAH KECELAKAAN TOTAL OF ACCIDENTS	KORBAN (ORANG) VICTIMS (PEOPLE)		
		MENINGGAL DEAD	LUKA BERAT SEVERE INJURIES	LUKA RINGAN MINOR INJURIES
(1)	(2)	(3)	(4)	(5)
2015	664	161	444	600
2016	789	214	579	781
2017	702	335	186	928
2018	636	327	91	807
2019	572	313	37	696

Sumber/Source: Kepolisian Resort Subang

GOVERNMENT

Tabel 2.11 Banyaknya Perkara Yang Diterima Dan Di Selesaikan Menurut Bulan Di Kabupaten Subang Tahun 2019

Table 2.11 The number of Case Received and Completed by Month in Subang 2019

BULAN MONTH	PERKARA PIDANA CRIMINALCASE		PERKARA PERDATA CIVILCASE		JUMLAH TOTAL	
	YANG DITERIMA / RECEIVED	YANG DISELESAIKAN/ FINALIZED	YANG DITERIMA /BE ACCEPTED	YANG DISELESAIKAN /FINALIZED	YANG DITERIMA/ BEACCEPTED	YANG DISELESAIKAN /FINALIZED
(1)	(2)	(3)	(4)	(5)	(6)	(7)
JANUARI	2564	2524	36	18	2600	2542
FEBRUARI	2101	2101	17	17	2118	2118
MARET	1526	1502	27	24	1553	1526
APRIL	-	-	-	-	-	-
MEI	-	-	-	-	-	-
JUNI	-	-	-	-	-	-
JULI	5	5	-	-	5	5
AGUSTUS	22	22	2	2	24	24
SEPTEMBER	4	4	19	19	23	23
OKTOBER	31	31	17	17	48	48
NOVEMBER	1	1	18	18	19	18
DESEMBER	1	1	7	7	8	8
JUMLAH / TOTAL	64	64	63	63	127	127

Sumber/Source: Pengadilan Negeri Subang

2.11A Perkara Pidana Anak Menurut Bulan Di Kabupaten Subang Tahun 2019

BULAN	SISA BULAN LALU YANG BELUM DIMUTASI	MASUK	BEBAN BULAN INI	PUTUS	BELUM PENUNJUKAN MAJELIS HAKIM	PUTUS SAMPAI BULAN INI	MINUTASI BULAN INI	PUTUS BELUM MINUTASI	SISIA AKHIR PERKARA	JUMLAH TERDAKWA	JUMLAH TERPIDANA
(1)	(2)	(3)	(4)	(5)	(6)	(7)	(8)	(9)	(10)	(11)	(12)
JANUARI	0	4	4	1	0	1	0	1	4	4	3
FEBRUARI	4	1	5	3	0	4	2	2	3	10	9
MARET	3	0	3	1	0	3	3	0	0	8	8
APRIL	0	4	4	1	0	1	0	1	4	4	3
MEI	4	0	4	3	0	4	4	0	0	4	3
JUNI	0	0	0	0	0	0	0	0	0	0	0
JULI	0	1	1	1	0	1	1	0	0	1	1
AGUSTUS	0	0	0	0	0	0	0	0	0	0	0
SEPTEMBER	0	0	0	0	0	0	0	0	0	0	0
OKTOBER	0	1	1	0	0	0	0	0	1	1	0
NOVEMBER	1	1	1	1	0	1	1	1	1	1	0
DESEMBER	1	2	2	0	0	1	1	1	2	3	1
JUMLAH / TOTAL	13	14	25	11	0	16	12	6	15	36	28

Sumber/Source: Pengadilan Negeri Subang

2.11B Perkara Gugatan Sederhana Menurut Bulan Di Kabupaten Subang Tahun 2019

PERIODE	JUMLAH PERKARA DITERIMA	JUMLAH PERKARA DIPUTUS	Status Penyelesaian Perkara				Jenis Kelamin	
			Akta Perdamaian	Penetapan Dismisal	Penetapan Gugur	Putusan	Laki-Laki	Perempuan
(1)	(2)	(3)	(4)	(5)	(6)	(7)	(8)	(9)
JANUARI	-	-	-	-	-	-	-	-
FEBRUARI	-	-	-	-	-	-	-	-
MARET	-	-	-	-	-	-	-	-
APRIL	-	-	-	-	-	-	-	-
MEI	-	-	-	-	-	-	-	-
JUNI	-	-	-	-	-	-	-	-
JULI	5	-	-	-	-	-	4	5
AGUSTUS	22	2	-	-	-	2	24	22
SEPTEMBER	4	19	-	-	-	19	4	4
OKTOBER	31	17	-	-	-	17	31	30
NOVEMBER	1	18	-	-	-	18	-	1
DESEMBER	1	7	-	-	-	7	1	1
JUMLAH / TOTAL	64	63	-	-	-	63	64	63

Sumber/Source: Pengadilan Negeri Subang

2.11C Perkara Gugatan Menurut Bulan Di Kabupaten Subang Tahun 2019

BULAN	SISA BULAN LALU			MA-SUK	BE-BAN BU-LAN INI	PUTUS BULAN INI	BELUM PEMBA-GIAN MA-JELIS	MEDIASI BERHA-SIL	MEDI-ASI GA-GAL	GU-GUR	CAB-UT	JUM-LAH PUTUS	JUMLAH MEDIASI BERHA-SIL	MINU-TASI BU-LAN INI	BELUM MINU-TASI	SISA AKHIR PERKA-RA
	BE-LUM PU-TUS	SUDAH PUTUS BELUM MINUTASI	MEDIASI BER-HASIL BELUM MINU-TASI													
(1)	(2)	(3)	(4)	(5)	(6)	(7)	(8)	(9)	(10)	(11)	(12)	(13)	(14)	(15)	(16)	(17)
JANUARI	18	3	0	14	35	14	0	0	5	0	0	17	0	10	7	25
FEBRUARI	18	7	0	5	30	7	0	0	2	0	0	14	0	12	2	18
MARET	16	2	0	13	31	7	2	0	1	0	0	9	0	7	2	24
APRIL	22	2	0	19	43	18	2	0	1	0	1	20	0	20	0	22
MEI	23	0	0	14	37	16	2	0	1	0	0	16	0	14	2	23
JUNI	21	2	0	10	33	10	2	0	1	0	0	12	0	12	0	21
JULI	21	0	0	25	46	24	2	0	3	0	0	24	0	21	3	25
AGUSTUS	22	3	0	13	38	17	2	0	2	0	0	20	0	21	-1	17
SEPTEMBER	18	-1	0	21	38	14	0	0	2	0	0	13	0	12	1	26
OKTOBER	25	1	0	17	43	21	0	0	3	0	0	22	0	20	2	23
NOVEMBER	21	2	0	8	31	9	1	0	4	0	0	11	0	10	1	21
DESEMBER	20	1	0	9	30	13	0	0	2	0	0	14	0	12	2	18
JUMLAH / TOTAL	245		0	168	435	170	13	0	27	0	1	192	0	171	21	263

Sumber/Source: Pengadilan Negeri Subang

2.11D Perkara Pidana Praperadilan Menurut Bulan Di Kabupaten Subang Tahun 2019

BULAN	SISA BULAN LALU YANG BELUM DIMUTASI	MASUK	BEBAN BULAN INI	PUTUS	BELUM PENUNJUKAN MAJELIS HAKIM	PUTUS SAMPAI BULAN INI	MINUTASI BULAN INI	PUTUS BELUM MINUTASI	SISIA AKHIR PERKARA	JUMLAH TERDAKWA	JUMLAH TERPIDANA
(1)	(2)	(3)	(4)	(5)	(6)	(7)	(8)	(9)	(10)	(11)	(12)
JANUARI	0	0	0	0	0	0	0	0	0	0	0
FEBRUARI	0	1	1	0	0	0	0	0	1	1	0
MARET	1	0	1	1	0	1	1	0	0	1	0
APRIL	0	0	0	0	0	0	0	0	0	0	0
MEI	0	1	1	1	0	1	1	0	0	1	0
JUNI	0	0	0	0	0	0	0	0	0	0	0
JULI	0	0	0	0	0	0	0	0	0	0	0
AGUSTUS	0	1	1	0	0	0	0	0	1	1	0
SEPTEMBER	1	0	1	1	0	1	1	0	0	1	0
OKTOBER	0	0	0	0	0	0	0	0	0	0	0
NOVEMBER	0	0	0	0	0	0	0	0	0	0	0
DESEMBER	0	0	0	0	0	0	0	0	0	0	0
JUMLAH / TOTAL	2	3	3	3	0	3	3	0	2	5	0

Sumber/Source: Pengadilan Negeri Subang

2.11E Perkara Pidana Biasa Menurut Bulan Di Kabupaten Subang Tahun 2019

BULAN	SISA BULAN LALU YANG BELUM DIMUTASI	MASUK	BEBAN BULAN INI	PUTUS	BELUM PENUNJUKAN MAJELIS HAKIM	PUTUS SAMPAI BULAN INI	MINUTASI BULAN INI	PUTUS BELUM MINUTASI	SISIA AKHIR PERKARA	JUMLAH TERDAKWA	JUMLAH TERPIDANA
(1)	(2)	(3)	(4)	(5)	(6)	(7)	(8)	(9)	(10)	(11)	(12)
JANUARI	93	3825	3918	3831	0	3844	3834	10	84	11598	3956
FEBRUARI	84	3910	3994	3917	0	3927	3915	12	79	11826	4032
MARET	79	3009	3068	3009	0	3021	3019	2	69	9128	3116
APRIL	69	4781	4850	4784	0	4786	4773	13	77	14447	4888
MEI	77	5499	5576	5489	0	5502	5497	5	79	16619	5622
JUNI	79	156	235	156	0	161	159	2	76	595	270
JULI	76	4514	4590	4516	0	4518	4511	7	79	13655	4626
AGUSTUS	79	1622	1701	1642	0	1649	1642	7	59	4998	1726
SEPTEMBER	59	2438	2497	2444	2	2451	2450	1	47	7391	2516
OKTOBER	47	2268	2315	2279	0	2280	2279	1	36	6668	2322
NOVEMBER	36	5051	5067	5052	1	5053	5050	3	37	15052	5092
DESEMBER	37	3862	3899	3862	0	3865	3862	3	37	11614	3901
JUMLAH / TOTAL	815	40935	41710	40981	3	41057	40991	66	759	123591	42067

Sumber/Source: Pengadilan Negeri Subang



**Penduduk di
Kabupaten Subang
tahun 2019 sebanyak
1.579.018 ribu jiwa (
Data Disdukcapil).**



**Kepadatan Penduduk di
Kabupaten Subang
tahun 2019 sebesar
740 per km².**

Sumber/*Source*: Badan Pusat
Statistik Kabupaten Subang dan
Disdukcapil Subang



**Rasio Jenis Kelamin di
Kabupaten Subang
tahun 2019 sebesar
102,2.**





3. Penduduk Dan Ketenagakerjaan

3.1. Penduduk

Jumlah Penduduk merupakan salah satu modal dalam pembangunan dalam menciptakan kesejahteraan rakyat namun demikian jika pertambahan penduduk tidak terkendali malah akan menjadi beban bagi pemerintah dalam menciptakan kesejahteraan tersebut. Berdasarkan hasil proyeksi, penduduk Kabupaten Subang pada tahun 2020 berjumlah 1.612.576 (angka Proyeksi) orang dengan komposisi penduduk laki-laki berjumlah 814.507 orang dan penduduk perempuan berjumlah 798.069 orang.

3.2. Ketenagakerjaan

Pertumbuhan tenaga kerja yang kurang diimbangi dengan pertumbuhan lapangan kerja akan menyebabkan tingkat kesempatan kerja cenderung menurun. Tenaga kerja adalah modal bagi geraknya roda pembangunan. Jumlah dan komposisi tenaga kerja akan terus mengalami perubahan seiring dengan berlangsungnya proses demografi.

Pertumbuhan penduduk yang cukup tinggi berdampak terhadap masalah ketenagakerjaan. Berdasarkan data Sakernas, jumlah penduduk usia kerja (15 tahun ke atas) di Kabupaten Subang mencapai 1.210.101 orang.

3. Population and Employment

3.1. Population

Population is one of the capital in the development of creating the welfare of the people however if uncontrolled population growth will actually become a burden to the government in creating prosperity. Based on projection, Subang regency population in 2020 amounted to 1.612.576 million people with the composition of the male population amounted to 814.507 people and the female population amounted to 798.069 people.

3.2. Employment

Growth in employment is higher than the labor growth will lead to decreasing employment levels. Labor is capital for development activities. The amount and composition of the labor force will continue to evolve in line with the ongoing process of demographic. High population growth impact on labor issues. Based on data Sakernas, the working age population (15 years and above) in Subang reached 1.210.101 people.

POPULATION AND EMPLOYMENT

Tabel 3.1.1 Luas Wilayah Dan Jumlah Penduduk Menurut Kecamatan Di Kabupaten Subang Tahun 2019

KECAMATAN DISTRICT	LUAS AREA		PENDUDUK (ORANG) POULATION (PEOPLE)		KEPADATAN PENDUDUK (ORANG/KM ²) POPULATIN DENSITY (PEOPLE/KM ²)
	KM ²	%	JUMLAH TOTAL	%	
(1)	(2)	(3)	(4)	(5)	(6)
SAGALAHERANG	45,22	2,20	31.695	1,92	549
SERANGPANJANG	54,03	2,63	24.811	1,65	479
JALANCAGAK	36,64	1,79	45.909	3,11	867
CIATER	57,23	2,79	29.072	1,92	531
CISALAK	83,28	4,06	41.537	2,66	505
KASOMALANG	39,68	1,93	42.211	2,80	1,114
TANJUNGSANG	67,16	3,27	44.931	2,87	676
CIJAMBE	101,31	4,94	40.798	2,53	394
CIBOGO	61,36	2,99	45.447	3,12	803
SUBANG	44,23	2,16	134.960	8,56	2,105
KALIJATI	97,48	4,75	64.491	4,23	686
DAWUAN	88,19	4,30	41.447	2,58	463
CIPEUNDEUY	94,21	4,59	47.546	3,21	538
PABUARAN	60,95	2,97	63.108	3,93	1,019
PATOKBEUSI	80,62	3,93	79.000	5,21	1,020
PURWADADI	86,3	4,21	58.460	4,16	743
CIKAUM	92,8	4,52	50.908	3,12	530
PAGADEN	44,81	2,18	62.270	4,01	1,413
PAGADEN BARAT	49,1	2,39	35.170	2,15	692
CIPUNAGARA	100,78	4,91	64.449	3,91	607
COMPRENG	65,67	3,20	47.093	2,85	686
BINONG	47,41	2,31	47.217	2,78	652
TAMBAKDAHAN	58,62	2,86	44.055	2,62	706
CIASEM	110,04	5,36	108.121	6,86	984
PAMANUKAN	35,38	1,72	57.858	3,71	1,291
SUKASARI	64,23	3,13	41.968	2,62	644
PUSAKANAGARA	54,71	2,67	43.022	2,50	723
PUSAKAJAYA	60,94	2,97	47.652	2,91	754
LEGONKULON	72,23	3,52	23.017	1,41	307
BLANAKAN	97,15	4,73	61.486	4,07	661
KAB. SUBANG	2 051 76	100.00	1.569.709	100	740

Sumber/Source: Disdukcapil Kabupaten Subang

PENDUDUK DAN KETENAGAKERJAAN

Tabel 3.1.2 Jumlah Penduduk Dan Laju Pertumbuhan Penduduk Di Kabupaten Subang Tahun 2019

Table 3.1.2 Population and Population Growth Rate In Subang 2019

KECAMATAN DISTRICT	JUMLAH PENDUDUK (ORANG) TOTAL POPULATION (PEOPLE)			LAJU PERTUMBUHAN PENDUDUK PER TAHUN ANNUAL POPULATION GROWTH RATE	
	2000	2010	2019	2000- 2010	2018-2019
(1)	(2)	(3)	(4)	(5)	(6)
SAGALAHERANG	26.729	28.731	30.756	0,72	0.77
SERANGPANJANG	21.739	24.083	26.577	1,03	1.08
JALANCAGAK	33.784	41.671	51.245	2,12	2.17
CIATER	23.986	27.427	31.249	1,35	1.39
CISALAK	33.944	38.318	43.094	1,22	1.26
KASOMALANG	34.104	39.480	45.543	1,47	1.52
TANJUNGSANG	38.705	42.404	46.272	0,92	0.96
CIJAMBE	36.386	38.427	40.409	0,55	0.59
CIBOGO	31.021	40.177	51.901	2,62	2.67
SUBANG	103.459	120.346	139.503	1,52	1.57
KALIJATI	51.519	59.677	68.885	1,48	1.53
DAWUAN	34.339	37.898	41.662	0,99	1.04
CIPEUNDEUY	37.801	44.594	52.431	1,67	1.71
PABUARAN	56.698	59.819	62.841	0,54	0.58
PATOKBEUSI	70.465	76.998	83.801	0,89	0.94
PURWADADI	48.643	57.578	67.927	1,70	1.75
CIKAUM	42.123	46.038	50.116	0,89	0.94
PAGADEN	53.378	58.834	64.593	0,98	1.02
PAGADEN BARAT	33.596	33.905	34.057	0,09	0.13
CIPUNAGARA	56.126	59.342	62.474	0,56	0.60
COMPRENG	42.029	43.823	45.493	0,42	0.47
BINONG	41.402	42.937	44.331	0,36	0.41
TAMBAKDAHAN	39.027	40.428	41.694	0,35	0.40
CIASEM	93.878	101.924	110.211	0,83	0.87
PAMANUKAN	50.773	55.128	59.615	0,83	0.87
SUKASARI	37.175	39.567	41.936	0,63	0.67
PUSAKANAGARA	36.451	38.253	39.970	0,48	0.53
PUSAKAJAYA	42.808	44.668	46.404	0,43	0.47
LEGONKULON	21.104	21.770	22.357	0,31	0.36
BLANAKAN	56.646	60.912	65.229	0,73	0.78
KAB. SUBANG	1.329.838	1.465.157	1.612.576	0,97	1.06

Sumber/Source: Angka Proyeksi Badan Pusat Statistik Kabupaten Subang

POPULATION AND EMPLOYMENT

Tabel 3.1.3 Banyaknya Penduduk Menurut Kecamatan Dan Jenis Kelamin Di Kabupaten Subang Tahun 2019

Table 3.1.3 The Number Population by District And Gender in Subang 2019

KECAMATAN DISTRICT	PENDUDUK (ORANG) POPULATION (PEOPLE)			RASIO JENIS KELAMIN SEX RATIO
	LAKI-LAKI MALE	PEREMPUAN FEMALE	JUMLAH TOTAL	
(1)	(2)	(3)	(4)	(5)
SAGALAHERANG	15.189	15.567	30,756	97.9
SERANGPANJANG	13.317	13.260	26,577	100.7
JALANCAGAK	25.371	25.874	51,245	98.4
CIATER	15.814	15.435	31,249	102.1
CISALAK	21.791	21.303	43.094	102.1
KASOMALANG	23.112	22.431	45.543	102.9
TANJUNGSANG	23.649	22.623	46.272	103.9
CIJAMBE	20.122	20.287	40.409	99.6
CIBOGO	25.991	25.910	51.901	100.5
SUBANG	70.433	69.070	139.503	102.1
KALIJATI	33.309	35.576	68.885	94.4
DAWUAN	20.333	21.329	41.662	96.1
CIPEUNDEUY	25.881	26.550	52.431	97.8
PABUARAN	30.989	31.852	62.841	97.9
PATOKBEUSI	41.967	41.834	83.801	100.6
PURWADADI	32.873	36.054	67.927	89.4
CIKAUM	24.866	25.250	50.116	98.2
PAGADEN	32.309	32.284	64.593	100.1
PAGADEN BARAT	16.796	17.261	34.057	97.4
CIPUNAGARA	31.816	30.658	62.474	103.4
COMPRENG	24.303	21.190	45.493	113.0
BINONG	23.311	21.020	44.331	110.0
TAMBAKDAHAN	21.417	20.277	41.694	105.7
CIASEM	55.304	54.907	110.211	101.0
PAMANUKAN	31.208	28.407	59.615	109.4
SUKASARI	21.532	20.404	41.936	105.1
PUSAKANAGARA	21.389	18.581	39.970	113.3
PUSAKAJAYA	24.621	21.783	46.404	111.7
LEGONKULON	12.011	10.346	22.357	114.9
BLANAKAN	34.483	30.746	65.229	110.6
KAB. SUBANG	814.507	798.069	1.612.576	102.02

Sumber/Source: Badan Pusat Statistik Kabupaten Subang (angka Proyeksi)

PENDUDUK DAN KETENAGAKERJAAN

Tabel 3.1.4 Banyaknya Penduduk, Rumah Tangga, Dan Rata-Rata Anggota Rumah Tangga Di Kabupaten Subang Tahun 2019

Table 3.1.4 The Number of Population, Households, and Average Household Size in Subang 2019

TAHUN YEAR	JUMLAH PENDUDUK (ORANG) TOTAL POPULATION (PEOPLE)	JUMLAH RUMAH TANGGA TOTAL HOUSEHOLDS	RATA-RATA ANGGOTA RUMAH TANGGA AVERAGE HOUSEHOLD SIZE
(1)	(2)	(3)	(4)
2000	1 329 838	417 944	3,18
2010	1 465 157	437 690	3,33
2017	1562 509	454 855	3.44
2018	1 579 018	468 891	3.37
2019	1.612.576	479.723	3.28

Sumber/Source: Badan Pusat Statistik Kabupaten Subang

POPULATION AND EMPLOYMENT

Tabel 3.1.5 Banyaknya Penduduk Menurut Kelompok Umur Dan Jenis Kelamin Di Kabupaten Subang Tahun 2019

Table 3.1.5 The Number of Population By Age Group and Gender in Subang 2019

KELOMPOK UMUR AGE GROUP	PENDUDUK (ORANG) POPULATION (PEOPLE)		
	LAKI-LAKI MALE	PEREMPUAN FEMALE	JUMLAH TOTAL
(1)	(2)	(3)	(4)
0-4	62,232	59,049	121,281
5-9	64,046	60,514	124,560
10-14	64,935	61,034	125,969
15-19	62,842	57,607	120,449
20-24	54,131	53,033	107,164
25-29	57,189	55,597	112,786
30-34	54,281	53,054	107,335
35-39	59,418	60,819	120,237
40-44	61,672	61,464	123,136
45-49	58,508	58,561	117,069
50-54	54,408	53,335	107,743
55-59	45,819	43,709	89,528
60-64	37,303	35,836	73,139
65-69	26,306	25,593	51,899
70-75	16,841	19,215	36,056
75+	17,473	23,194	40,667
JUMLAH	797,404	781,614	1,579,018

Sumber/Source: Badan Pusat Statistik Kabupaten Subang

PENDUDUK DAN KETENAGAKERJAAN

Tabel 3.2.1 Penduduk Berumur 15 Tahun Keatas Menurut Jenis Kegiatan Utama Di Kabupaten Subang Tahun 2019

Table 3.2.1 Population 15 Years of Age and Over by Type of the Main Activity in Subang 2019

JENIS KEGIATAN UTAMA TYPE OF THE MAIN ACTIVITY	2015	2017	2019
(1)	(2)	(3)	(4)
ANGKATAN KERJA / WORK FORCE	703.798	793.666	779.377
BEKERJA / WORK PENGANGGURAN / UNEMPLOYMENT	633.116	724.308	711.978
	39.037	69.358	67.399
BUKAN ANGGKATAN KERJA / INSTEAD OF WORK FORCE (SEKOLAH, MENGURUS RUMAH TANGGA, DAN LAINNYA) (SCHOOL, TAKE CARE OF HOUSEHOLD, AND OTHERS)	452.866	398.093	430.724
JUMLAH / TOTAL	1.156.664	1.191.759	1.210.101
TINGKAT PARTISIPASI ANGGKATAN KERJA (TPAK) / LABOR FORCE PARTICIPATION RATE	60.85	66.60	64.41
TINGKAT PENGANGGURAN / UNEMPLOYMENT RATE	10,04	8,74	8,65

Sumber/Source: Hasil Sakernas 2019, Badan Pusat Statistik Kabupaten Subang

POPULATION AND EMPLOYMENT

Tabel 3.2.2 Penduduk Berumur 15 Tahun Keatas Menurut Jenis Kegiatan Utama Dan Jenis Kelamin Di Kabupaten Subang Tahun 2019

Table 3.2.2 Population 15 Yearsof Age and Over by Type of Main Activity And Gender In Subang 2019

JENIS KEGIATAN UTAMA TYPE OF THE MAIN ACTIVITY	LAKI –LAKI MALE	PEREMPUAN FEMALE	JUMLAH TOTAL
(1)	(2)	(3)	(4)
ANGKATAN KERJA / WORK FORCE BEKERJA / WORK PENGANGGURAN / UNEMPLOYMENT	529.190 490.915 38.275	250.187 221.063 29.124	793.666 724.308 69.358
BUKAN ANKATAN KERJA / INSTEAD OF WORK FORCE (SEKOLAH, MENGURUS RUMAH TANGGA, DAN LAINNYA) (SCHOOL, TAKE CARE OF HOUSEHOLD, AND OTHERS)	78.511	352.213	430.724
JUMLAH / TOTAL	607.701	602.400	1.210.101
TINGKAT PARTISIPASI ANKATAN KERJA (TPAK) / LABOR FORCE PARTICIPATION RATE	87.08	41.53	64.41
TINGKAT PENGANGGURAN / UNEMPLOYMENT RATE	7.23	11.64	8,65

Sumber/Source: Hasil Sakernas 2019, Badan Pusat Statistik Kabupaten Subang

PENDUDUK DAN KETENAGAKERJAAN

Tabel 3.2.3 Penduduk Berumur 15 Tahun Keatas Yang Bekerja Menurut Pendidikan yang di tamatkan dan Jenis Kelamin Di Kabupaten Subang Tahun 2019

Table 3.2.3 Population 15 Years of Age and Over Who Worked by Education The Attainment and Gender In Subang 2019

PENDIDIKAN YANG DITAMATKAN EDUCATION THE ATTAINMENT	LAKI – LAKI MALE	PEREMPUAN FEMALE	JUMLAH TOTAL
(1)	(2)	(3)	(4)
SD KE BAWAH / PRIMARY DOWN	232,782	108,611	341,393
SLTP / JUNIOR HIGHT SCHOOL	110,496	43,037	153,533
SLTA KE ATAS / SENIOR HIGHT SCHOOL TO TOP	147,637	69,415	217,052
JUMLAH/TOTAL	490,915	221,063	711,978

Sumber/Source: Hasil Sakernas 2019, Badan Pusat Statistik Kabupaten Subang

POPULATION AND EMPLOYMENT

Tabel 3.2.4 Penduduk Berumur 15 Tahun Keatas Yang Bekerja Menurut Kelompok Umur Dan Jenis Kelamin Di Kabupaten Subang Tahun 2019

Table 3.2.4 Population 15 Years of Age and Over Who Worked by Age Group and Gender in Subang 2019

KELOMPOK UMUR AGE GROUP	LAKI – LAKI MALE	PEREMPUAN FEMALE	JUMLAH TOTAL
(1)	(2)	(3)	(4)
15 – 24	53,434	29,143	82,577
25 – 54	328,433	152,164	480,597
55 +	109,048	39,756	148,804
JUMLAH/TOTAL	490,915	221,063	711,978

Sumber/Source: Hasil Sakernas 2019, Badan Pusat Statistik Kabupaten Subang

PENDUDUK DAN KETENAGAKERJAAN

Tabel 3.2.5 Penduduk Berumur 15 Tahun Keatas Yang Bekerja Menurut Lapangan Usaha Dan Jenis Kelamin Di Kabupaten Subang Tahun 2019

Table 3.2.5 Population 15 Years of Age and Over Who Worked by Industry And Gender In Subang 2019

LAPANGAN USAHA INDUSTRY	LAKI – LAKI MALE	PEREMPUAN FEMALE	JUMLAH TOTAL
(1)	(2)	(3)	(4)
PERTANIAN (1) / AGRICULTURE (1)	159,502	36,318	195,820
INDUSTRI (2,3,4 DAN 5) / INDUSTRY (2,3,4 AND 5)	76,901	54,984	131,885
JASA – JASA (6,7,8 DAN 9) / SERVICES (6,7,8 AND 9)	254,512	129,761	384,273
JUMLAH/TOTAL	490,915	221,063	711,978

Sumber/Source: Hasil Sakernas 2019, Badan Pusat Statistik Kabupaten Subang

POPULATION AND EMPLOYMENT

Tabel 3.2.6 Jumlah Pengangguran Menurut Tingkat Pendidikan Yang Ditamatkan Dan Jenis Kelamin Di Kabupaten Subang Tahun 2019

Table 3.2.6 Number of Unemployment Statistics By Education Attainment and Gender In Subang 2019

TINGKAT PENDIDIKAN YANG DITAMATKAN EDUCATIONAL ATTAINMENT	LAKI – LAKI MALE	PEREMPUAN FEMALE	JUMLAH TOTAL
(1)	(2)	(3)	(4)
SD ke bawah / <i>PRIMARY DOWN</i>	5.006	9.343	14.440
SLTP / JUNIOR HIGHT SCHOOL	10.714	7.666	18.380
SLTA ke atas / <i>SENIOR HIGHT SCHOOL TO TOP</i>	22.555	12.024	34.579
JUMLAH	38.275	29.124	67.399

Sumber/Source: Hasil Sakernas 2019, Badan Pusat Statistik Kabupaten Subang

PENDUDUK DAN KETENAGAKERJAAN

Tabel 3.2.7 Jumlah Pencari Kerja Yang Terdaftar Dan Yang Dapat Ditempatkan Menurut Tingkat Pendidikan Yang Ditamatkan Dan Jenis Kelamin Di Kabupaten Subang Tahun 2019

Table 3.2.7 Number of Registered Job Seekers And That Can Be Placed By The Educational Attainment Levels And Gender In Subang 2019

Tingkat Pendidikan yang Ditamatkan	Terdaftar Registered			Ditempatkan Placed		
	Laki-laki Male	Perempuan Female	Jumlah Total	Laki-laki Male	Perempuan Female	Jumlah Total
(1)	(2)	(3)	(4)	(5)	(6)	(7)
SD ke bawah / Primary Down	314	1590	1904	0	8	8
SLTP / Junior Hight School	1704	4399	6103	1	25	26
SLTA ke atas / Senior Hight School To Top	10551	10514	21065	25	57	82
Jumlah	12569	16503	29072	26	90	116

Sumber/Source : Dinas Tenaga Kerja Dan Transmigrasi Kabupaten Subang

Jumlah Sekolah, Guru, Murid di Kabupaten Subang 2019
Number of Schools, Theachers, and Pupils in Subang Regency 2019

TK
Sekolah/Schools 309
Guru/Teachers 936
Murid/Pupils 12.913

SD
Sekolah/Schools 879
Guru/Teachers 7.535
Murid/Pupils 139.761

SMP
Sekolah/Schools 166
Guru/Teachers 3.217
Murid/Pupils 59.238

SMA
Sekolah/Schools 47
Guru/Teachers 1.130
Murid/Pupils 22.998

Sumber/Source: Dinas Pendidikan Dan Kebudayaan Kabupaten Subang

SMK
Sekolah/Schools 108
Guru/Teachers 1.964
Murid/Pupils 37.296

MI
Sekolah/Schools 111
Guru/Teachers 971
Murid/Pupils 12.914

MTS
Sekolah/Schools 69
Guru/Teachers 1.093
Murid/Pupils 14.589

MA
Sekolah/Schools 30
Guru/Teachers 350
Murid/Pupils 5.247

Sumber/Source: Kementerian Agama Kabupaten Subang

Jumlah Fasilitas Kesehatan di Kabupaten Subang
Number of Helath Facilities in Subang Regency 2019

Rumah Sakit
Hospital
10

Rumah Bersalin
Maternity Hospital
1

Klinik
Clinic
97



Puskesmas
Public Heart Center
40

Posyandu
Integrated Service Post
1.852

Polindes
Maternity Post Vilage
256

Sumber /Source: Dinas Kesehatan Kabupaten Subang



4. Sosial

4.1. Pendidikan

Rasio murid dan guru adalah indikator untuk menggambarkan beban kerja guru dalam mengajar dan dapat digunakan untuk melihat tingkat mutu pengajaran di kelas. Pada tahun 2019 beban seorang guru SD di Kabupaten Subang harus mengajar sebanyak 19 murid, pada jenjang SMP sebanyak 18 murid, jenjang SMU sebanyak 20 murid dan SMK beban seorang guru harus mengajar sekitar 19 murid. Rendahnya nilai rasio murid dan guru di Kabupaten Subang pada tahun 2019 menunjukkan bahwa mutu pengajaran di kelas cenderung baik.

4.2. Kesehatan

Upaya peningkatan derajat kesehatan masyarakat perlu didukung tersedianya berbagai macam fasilitas kesehatan. Sebagai sarana, fasilitas kesehatan harus representatif, murah dan aksesnya mudah sehingga masyarakat dapat memanfaatkannya secara optimal. Pada tahun 2019 jumlah fasilitas kesehatan dasar seperti Puskesmas telah tersedia sebanyak 40 buah. Selain itu terdapat 10 rumah sakit dan 1 rumah bersalin di Kabupaten Subang yang siap melayani masyarakat. Dari sisi tenaga medisnya, pada tahun 2019 terdapat sebanyak 25 dokter, 426 perawat dan 431 bidan.

4. Sosial

4.1. Education

The ratio of students and teachers is an indicator to illustrate the workload of teachers in teaching and can be used to see the level of quality of teaching in the classroom. In 2019 the burden of an elementary school teacher in Subang have to teach as many as 19 students, the junior high school were 18 students, a total of 20 levels of high school students and vocational load of a teacher must teach about 19 students. The low value of the ratio of students and teachers in Subang district in 2019 showed that the quality of teaching in the classroom tend to be good.

4.2. Health

Efforts to increase the degree of public health need to be supported the availability of a wide range of health facilities. As a means, a health facility must representatif, cheap and easy access so that people can use it optimally. In 2019 the number of primary health facilities such as health centers have provided as many as 40 pieces. In addition there are 10 hospitals and 1 maternity hospital in Subang are ready to serve the community. In terms of medical personnel, in 2019 there were as many as 25 doctors, 426 nurses and 431 midwives.

Pada tabel 4.2.4 dapat kita lihat bahwa pelayanan persalinan yang dilaksanakan oleh tenaga medis dari tahun ke tahun mengalami peningkatan tetapi sempat mengalami penurunan pada tahun 2017 namun dengan demikian pada tahun 2019 kembali meningkat, begitupun yang dilaksanakan oleh tenaga bukan medis mengalami hal yang sama.

4.3. Agama

Agar umat beragama dapat menjalankan ibadahnya, di Kabupaten Subang terdapat 4.912 mesjid/mushola, 16 gereja protestan dan 5 gereja katolik . Dengan jumlah penduduk beragama Islam sebanyak 1.536.093 orang, Protestan sebanyak 2.876 orang, Katolik sebanyak 828 orang, Hindu sebanyak 67 orang dan Budha sebanyak 174 orang.

4.4. Kemiskinan

Pada tabel 4.4.1 dapat dilihat banyaknya keluarga menurut kecamatan dan klasifikasi keluarga di kabupaten subang tahun 2019. Terdapat 57.015 keluarga pra sejahtera, 284.783 keluarga sejahtera I, 142.384 keluarga sejahtera II.

In table 4.2.4 we can see that the ministry of labour performed by medical personnel from year to year increase but had experienced a decline in 2017 but thus increase in 2019, while those carried out by medical personnel experiencing the same thing.

4.3. Religion

In order to be able to carry out religious worship, in Subang district there are 4,912 mosques/praying, 16 Protestant churches and 5 Catholic church. With a Muslim population of as many as 1,536,093 people, as many as 2.876 people Protestants, Catholics as much as 82 people, as many as 67 people Hindu and Buddhist as many as 174 people.

4.4. Poverty

In Table 4.4.1 can be seen the number of families according to districts and classification family in Subang 2019. There Earring pre prosperous family 57,015 , 284,783 prosperous families I, 142,384 prosperous families II.

Tabel 4.1.1 Banyaknya Sekolah, Murid, Guru, Dan Rasio Murid-Guru Taman Kanak-Kanak Di Kabupaten Subang Tahun 2019

Table 4.1.1 Number of School, Student, Teacher, and Student-Teacher Ratio Kindergarten In Subang 2019

Kecamatan <i>District</i>	Sekolah/ <i>School</i>	Murid			Guru <i>Teacher</i>	Rasio Murid – Guru <i>Student-Teacher Ratio</i>
		Laki-Laki <i>Male</i>	Perempuan <i>Female</i>	Jumlah <i>Total</i>		
(1)	(2)	(3)	(4)	(5)	(6)	(7)
SAGALAHERANG	13	294	241	446	42	12.16
SERANGPANJANG	3	43	48	99	8	13
JALANCAGAK	17	387	329	630	47	14.04
CIATER	8	143	151	380	31	19.6
CISALAK	22	500	462	671	57	15.03
KASOMALANG	16	293	253	469	46	12.13
TANJUNGSANG	24	360	294	429	38	13.91
CIJAMBE	7	121	110	220	21	12.83
CIBOGO	11	170	175	280	28	15.68
SUBANG	32	809	771	1414	137	11.88
KALIJATI	9	203	192	377	33	11.97
DAWUAN	6	130	126	260	21	16
CIPEUNDEUY	4	53	63	107	8	14.5
PABUARAN	7	162	185	172	12	16.52
PATOKBEUSI	9	130	144	208	17	13.05
PURWADADI	11	210	204	417	38	12.94
CIKAUM	6	98	98	206	18	19.6
PAGADEN	18	459	419	744	60	13.72
PAGADEN BARAT	11	178	181	401	32	14.36
CIPUNAGARA	5	77	78	181	11	14.09
COMPRENG	8	156	156	269	28	11.14
BINONG	10	225	214	382	34	12.19
TAMBAKDAHAN	6	119	105	119	9	16
CIASEM	16	523	486	746	187	15.06
PAMANUKAN	15	337	312	587	33	18.03
SUKASARI	4	62	63	102	8	11.36
PUSAKANAGARA	5	141	163	246	19	15.2
PUSAKAJAYA	9	155	168	280	20	14.68
LEGONKULON	0	0	0	0	0	0
BLANAKAN	6	78	71	175	23	11.46
KAB. SUBANG	319	6.633	6280	10966	1066	13.79

Tabel 4.1.2 Banyaknya Sekolah, Murid, Guru, Dan Rasio Murid-Guru Sekolah Dasar (SD) Menurut Kecamatan Tahun 2019

Table 4.1.2 Number of School, Student, Teacher, and Student-Teacher Ratio Elementary School (ES) By District Year 2019

Kecamatan District	Sekolah/ School	Murid Student			Guru Teacher			Rasio Murid - Guru Student- Teacher Ratio
		Negeri	Swasta	Jum-Lah Total	Negeri	Swasta	Jum-Lah Total	
(1)	(2)	(3)	(4)	(5)	(6)	(7)	(8)	(9)
SAGALAHERANG	24	2806	41	2847	229	4	233	11.72
SERANGPANJANG	19	1963	0	1963	155	0	155	26.53
JALANCAGAK	27	4564	473	5037	222	22	244	20.73
CIATER	20	2626	96	2722	151	5	156	17.53
CISALAK	26	3452	0	3452	248	0	248	13.62
KASOMALANG	25	3390	0	3390	228	0	228	14.93
TANJUNGSANG	27	3261	0	3261	250	0	250	13.39
CIJAMBE	22	2980	64	3044	175	6	181	15.93
CIBOGO	21	3324	0	3324	204	0	204	15.66
SUBANG	72	12231	2349	14580	629		757	18.88
KALIJATI	40	5982	0	5992	342	0	342	17.05
DAWUAN	25	3508	0	3508	214	0	214	15.6
CIPEUNDEUY	26	4569	0	4569	200	0	200	21.16
PABUARAN	35	6127	0	6127	258	0	258	23.82
PATOKBEUSI	43	7209	182	7391	340	7	347	21.54
PURWADADI	36	5424	52	5476	326	5	331	15.91
CIKAUM	33	4329	0	4329	264	0	264	15.19
PAGADEN	28	5383	488	5871	269	31	300	19.5
PAGADEN BARAT	22	2416	0	2416	184	0	184	13.46
CIPUNAGARA	30	5104	0	5104	235	0	235	21.58
COMPRENG	28	3785	111	3896	194	8	202	19.29
BINONG	22	3366	0	3366	183	0	183	19.05
TAMBAKDAHAN	25	3298	207	3505	160	8	168	19.79
CIASSEM	62	9760	439	10199	445	30	475	22.06
PAMANUKAN	25	4625	531	5156	181	23	204	25
SUKASARI	23	3183	305	3488	163	13	176	21.41
PUSAKANAGARA	26	3969	0	3969	167	0	167	23.16
PUSAKAJAYA	27	3544	578	4122	148	34	182	21.4
LEGONKULON	12	1300	0	1300	75	0	75	17.34
BLANAKAN	29	5203	238	5441	218	6	224	24.43
KAB. SUBANG	880	132681	6154	138845	7057	330	7387	18.55

Sumber/Source: Dinas Pendidikan Dan Kebudayaan Kabupaten Subang

Tabel 4.1.3 Banyaknya Sekolah, Murid, Guru, Dan Rasio Murid-Guru Madrasah Ibtidaiyah (MI) Di Kabupaten Subang Tahun 2019

Table 4.1.3 Number of School, Student, Teacher, and Student-Teacher Ratio Islamic Elementary School in Subang 2019

Kecamatan District	Seko- Lah Scho- ol	Murid Student			Guru Teacher			Rasio Murid – Guru Student- Teacher Ratio
		Laki- Laki Male	Perem- puan Female	Jum-lah Total	Laki- Laki Male	Perem- puan Female	Jum-lah Total	
(1)	(2)	(3)	(4)	(5)	(6)	(7)	(8)	(9)
SAGALAHERANG	3	240	103	343	5	24	29	1:12
SERANGPANJANG	4	289	125	414	14	9	23	1:18
JALANCAGAK	3	168	73	230	8	10	18	12.78
CIATER	2	139	60	209	16	16	32	6.53
CISALAK	8	550	236	750	33	50	83	9.04
KASOMALANG	10	725	311	970	33	50	83	11.69
TANJUNGSANG	9	560	240	943	38	54	92	10.25
CIJAMBE	6	329	168	574	24	24	48	11.96
CIBOGO	2	221	96	307	6	16	22	13.95
SUBANG	1	70	30	109	1	8	9	12.11
KALIJATI	1	9	4	19	0	1	1	19
DAWUAN	0	0	0	0	0	0	0	0
CIPEUNDEUY	2	231	99	311	8	10	18	17.28
PABUARAN	3	200	86	200	12	5	17	11.76
PATOKBEUSI	5	458	197	676	19	21	40	16.9
PURWADADI	1	133	57	181	4	8	12	15.08
CIKAUM	2	152	66	253	11	9	20	12.65
PAGADEN	2	131	57	194	9	8	17	11.41
PAGADEN BARAT	1	105	45	124	4	5	9	13.78
CIPUNAGARA	5	500	215	708	19	19	38	18.63
COMPRENG	6	502	216	742	26	20	46	16.13
BINONG	4	532	228	708	21	14	35	20.23
TAMBAKDAHAN	3	224	97	212	7	6	13	16.31
CIASEM	4	247	106	348	13	11	24	14.5
PAMANUKAN	3	316	136	324	9	7	16	20.25
SUKASARI	4	398	171	592	5	20	25	23.68
PUSAKANAGARA	4	261	113	374	19	20	39	9.59
PUSAKAJAYA	6	480	207	699	24	25	49	14.27
LEGONKULON	7	651	279	899	38	28	66	13.62
BLANAKAN	6	457	196	647	28	18	46	14.07
KAB SUBNAG	116	9.341	4.017	12914	454	517	971	13.3

Sumber/Source: Kementerian Agama Kabupaten Subang

Tabel 4.1.4 Banyaknya Sekolah, Murid, Guru, Dan Rasio Murid-Guru Sekolah Menengah Pertama (SMP) Menurut Kecamatan Di Kabupaten Subang Tahun 2019

Table 4.1.4 Number of School, Student, Teacher, and Student-teacher ratio Junior High School By District in Subang 2019

Kecamatan District	Seko- Lah Scho-ol	Murid Student			Guru Teacher			Rasio Murid – Guru Student-Teacher Ratio
		Negeri	Swasta	Jum-lah Total	Negeri	Swasta	Jum-lah Total	
(1)	(2)	(3)	(4)	(5)	(6)	(7)	(8)	(9)
SAGALAHERANG	3	991	502	1493	53	27	80	17.4
SERANGPANJANG	3	502	77	579	26	11	37	13.76
JALANCAGAK	8	1690	1465	3155	86	100	186	16.17
CIATER	3	609	616	1225	31	21	52	20.27
CISALAK	10	1141	599	1740	75	53	128	13.75
KASOMALANG	8	252	776	1028	17	39	56	11.87
TANJUNGSANG	4	1572	144	1716	77	10	87	18.46
CIJAMBE	7	924	536	1460	55	32	87	15.26
CIBOGO	6	1032	414	1446	49	30	79	16.45
SUBANG	18	5438	2316	7754	283	150	433	18.46
KALIJATI	8	2636	291	2927	135	19	154	18.61
DAWUAN	5	1317	339	1656	66	28	94	17.63
CIPEUNDEUY	5	1427	137	1564	74	3	77	18.47
PABUARAN	6	2115	120	2235	63	14	77	20.36
PATOKBEUSI	7	2502	516	3018	116	30	146	19.83
PURWADADI	6	2708	146	2854	150	17	167	18.04
CIKAUM	3	819	172	991	53	11	64	15
PAGADEN	6	2793	399	3192	127	29	156	18.89
PAGADEN BARAT	1	380	0	380	26	0	26	13.81
CIPUNAGARA	4	1706	139	1845	81	8	89	20.53
COMPRENG	5	1188	168	1356	59	14	73	19.1
BINONG	3	1227	150	1377	67	17	84	16.51
TAMBAKDAHAN	4	1280	218	1498	65	10	75	16.76
CIASEM	9	3375	955	4330	143	41	184	22.86
PAMANUKAN	6	1614	267	1881	70	16	86	21.07
SUKASARI	3	842	264	1106	35	7	42	25.98
PUSAKANAGARA	5	2197	191	2388	106	25	131	18.69
PUSAKAJAYA	6	814	228	1042	39	22	61	18.28
LEGONKULON	1	732	0	732	33	0	33	21.8
BLANAKAN	6	2443	237	2680	99	15	114	22.73
KAB SUBNAG	169	48266	12382	60648	2359	799	3158	18.41

Sumber/Source: Dinas Pendidikan Dan Kebudayaan Kabupaten Subang

Tabel 4.1.5 Banyaknya Sekolah, Murid, Guru, Dan Rasio Murid-Guru Madrasah Tsanawiyah (MTs) Di Kabupaten Subang Tahun 2019

Table 4.1.5 Number of School, Student, Teacher, and Student-Teacher Ratio Islamic Junior High School in Subang 2019

Kecamatan District	Seko- Lah Scho-ol	Murid Student			Guru Teacher			Rasio Murid – Guru Student- Teacher Ratio
		Negeri	Swasta	Jum-lah Total	Negeri	Swasta	Jum-lah Total	
(1)	(2)	(3)	(4)	(5)	(6)	(7)	(8)	(9)
SAGALAHERANG	3	0	572	572	0	49	49	15.72
SERANGPANJANG	1	0	137	137	0	18	18	12.05
JALANCAGAK	1	0	282	282	0	35	35	13.7
CIATER	2	0	367	367	0	31	31	13.52
CISALAK	5	670	1248	1918	45	61	110	11.44
KASOMALANG	4	0	523	523	0	39	39	18.07
TANJUNGSANG	4	0	417	417	0	95	95	13.61
CIJAMBE	2	0	213	213	0	31	31	7.3
CIBOGO	1	0	99	99	0	16	16	8.563
SUBANG	1	809	0	809	48	0	48	24.84
KALIJATI	4	0	243	243	0	132	132	11.11
DAWUAN	1	0	15	15	0	1	1	5.154
CIPEUNDEUY	1	0	126	126	0	15	15	12.08
PABUARAN	2	0	269	269	0	32	32	12.79
PATOKBEUSI	3	0	228	228	0	27	27	10.53
PURWADADI	0	0	0	0	0	0	0	0
CIKAUM	3	0	588	588	0	41	41	14.78
PAGADEN	2	0	257	257	0	24	24	9
PAGADEN BARAT	2	0	231	231	0	32	32	8.154
CIPUNAGARA	3	0	454	454	0	41	41	23.27
COMPRENG	3	97	255	352	18	41	59	11.96
BINONG	4	0	728	728	0	50	50	12.09
TAMBAKDAHAN	0	0	0	0	0	0	0	0
CIASEM	3	0	292	292	0	30	30	10.85
PAMANUKAN	4	0	1126	1126	0	66	66	21.95
SUKASARI	2	1101	90	1191	70	16	86	14.27
PUSAKANAGARA	1	0	78	78	0	10	10	6.583
PUSAKAJAYA	2	186	68	254	26	10	36	27.14
LEGONKULON	2	0	95	95	0	29	29	5.407
BLANAKAN	1	0	106	106	0	16	16	8.143
KAB SUBANG	71	2863	9107	11970	207	988	1.195	13.35

Sumber/Source: Kementerian Agama Kabupaten Subang

Tabel 4.1.6 Banyaknya Sekolah, Murid, Guru, Dan Rasio Murid-Guru Sekolah Menengah Atas (SMA) Menurut Kecamatan Di Kabupaten Subang Tahun 2019

Table 4.1.6 Number of School, Student, Teacher, and Student-Teacher Ratio Senior High School By District in Subang 2019

Kecamatan District	Sekolah Scho-ol	Murid Student			Guru Teacher			Rasio Murid – Guru Student- Teacher Ratio
		Negeri	Swasta	Jum- lah Total	Negeri	Swasta	Jum- lah Total	
(1)	(2)	(3)	(4)	(5)	(6)	(7)	(8)	(9)
SAGALAHERANG	1	0	179	179	0	8	8	17.33
SERANGPANJANG	1	706	0	706	37	0	37	17.95
JALANCAGAK	6	0	1135	1135	60	91	151	18.15
CIATER	0	0	0	0	0	0	0	0
CISALAK	3	0	389	389	0	27	27	14.67
KASOMALANG	2	0	142	142	0	17	17	6.481
TANJUNGSANG	2	1015	179	1194	50	3	53	21.04
CIJAMBE	1	0	427	427	9	0	9	25.4
CIBOGO	0	0	0	0	0	0	0	0
SUBANG	11	3760	1728	5488	206	115	321	18.62
KALIJATI	4	735	387	1122	37	31	68	18.94
DAWUAN	0	0	0	0	0	0	0	0
CIPEUNDEUY	1	423	0	423	26	0	26	16.83
PABUARAN	1	717	0	717	40	0	40	20.72
PATOKBEUSI	1	1042	0	1042	36	0	36	32.33
PURWADADI	3	1239	114	1353	57	12	69	20.03
CIKAUM	0	0	0	0	0	0	0	0
PAGADEN	3	1451	65	1516	71	11	82	20.26
PAGADEN BARAT	0	0	0	0	0	0	0	0
CIPUNAGARA	0	0	0	0	0	0	0	0
COMPRENG	1	645	0	645	26	0	26	24.78
BINONG	1	0	548	548	0	19	19	13.39
TAMBAKDAHAN	0	0	0	0	0	0	0	0
CIASEM	3	1644	356	2000	54	11	65	33.64
PAMANUKAN	2	1191	22	1213	48	3	51	25.71
SUKASARI	0	0	0	0	0	0	0	0
PUSAKANAGARA	1	984	0	984	40	0	40	25
PUSAKAJAYA	0	0	0	0	0	0	0	0
LEGONKULON	0	0	0	0	0	0	0	0
BLANAKAN	1	828	0	828	40	0	40	20.71
KAB SUBANG	49	16380	5671	22051	837	348	1185	20.35

umber/Source: Dinas Pendidikan Dan Kebudayaan Kabupaten Subang

Tabel 4.1.7 Banyaknya Sekolah, Murid, Guru, Dan Rasio Murid-Guru Madrasah Aliyah (MA) Di Kabupaten Subang Tahun 2019

Table 4.1.7 Number of School, Student, Teacher, and Student-Teacher Ratio Islamic Senior High School in Subang 2019

Kecamatan District	Seko-Lah Scho-ol	Murid Student			Guru Teacher			Rasio Murid – Guru Student- Teacher Ratio
		Negeri	Swasta	Jum- lah Total	Negeri	Swasta	Jum- lah Total	
(1)	(2)	(3)	(4)	(5)	(6)	(7)	(8)	(9)
SAGALAHERANG	1	0	301	301	0	26	26	13.86
SERANGPANJANG	1	0	22	22	0	1	1	9.5
JALANCAGAK	2	0	143	143	0	22	22	17.75
CIATER	2	0	168	168	0	10	10	14.57
CISALAK	1	0	141	141	0	18	18	7.81
KASOMALANG	2	0	228	228	0	7	7	19.56
TANJUNGSANG	1	0	254	254	0	19	19	13.1
CIJAMBE	1	0	71	71	0	6	6	10.29
CIBOGO	0	0	0	0	0	0	0	0
SUBANG	1	474	0	474	41	0	41	16.56
KALIJATI	2	0	60	60	0	6	6	11.13
DAWUAN	1	0	13	13	0	1	1	31
CIPEUNDEUY	0	0	0	0	0	0	0	0
PABUARAN	1	0	47	47	0	9	9	5.091
PATOKBEUSI	1	0	41	41	0	8	8	13.1
PURWADADI	0	0	0	0	0	0	0	0
CIKAUM	0	0	0	0	0	0	0	0
PAGADEN	1	0	252	252	0	15	15	18.4
PAGADEN BARAT	0	0	0	0	0	0	0	0
CIPUNAGARA	1	0	150	150	0	3	3	33.67
COMPRENG	1	0	143	143	0	18	18	16.29
BINONG	2	0	63	63	0	19	19	17.36
TAMBAKDAHAN	0	0	0	0	0	0	0	0
CIASEM	2	0	183	183	0	7	7	17.62
PAMANUKAN	2	0	262	262	0	17	17	29.82
SUKASARI	1	0	19	19	0	1	1	5.333
PUSAKANAGARA	1	0	1	1	0	4	4	1.6
PUSAKAJAYA	2	0	143	143	0	20	20	6.789
LEGONKULON	0	0	0	0	0	0	0	0
BLANAKAN	0	0	0	0	0	0	0	0
KAB. SUBANG	30	474	2705	3179	41	237	278	14.99

Sumber: Kementerian Agama Kabupaten Subang

Tabel 4.1.8 Banyaknya Sekolah, Murid, Guru, Dan Rasio Murid-Guru Sekolah Menengah Kejuruan (SMK) Di Kabupaten Subang Tahun 2019

Table 4.1.8 Number of School, Student, Teacher, and Student-Teacher Ratio Vocational High School in Subang 2019

Kecamatan District	Seko- Lah Scho-ol	Murid Student			Guru Teacher			Rasio Murid – Guru Student- Teacher Ratio
		Laki- Laki Male	Perem- puan Female	Jum-lah Total	Laki- Laki Male	Perem- puan Female	Jum-lah Total	
(1)	(2)	(3)	(4)	(5)	(6)	(7)	(8)	(9)
SAGALAHERANG	3	354	272	626	19	10	29	21.59
SERANGPANJANG	1	224	152	376	10	2	12	31.33
JALANCAGAK	8	1.305	815	2.200	75	33	108	20.37
CIATER	1	289	208	497	14	3	17	29.24
CISALAK	8	996	630	1.626	46	33	79	20.58
KASOMALANG	7	716	374	1.090	62	37	99	11.01
TANJUNGSANG	3	258	124	382	13	20	33	11.58
CIJAMBE	5	220	191	411	18	16	34	12.09
CIBOGO	2	465	283	748	13	13	26	28.77
SUBANG	15	4.625	4.117	8.742	228	253	481	18.17
KALIJATI	4	933	408	1.341	46	40	86	15.59
DAWUAN	1	226	171	397	10	10	20	19.85
CIPEUNDEUY	3	889	421	1.310	39	21	60	21.83
PABUARAN	2	184	92	276	11	6	17	16.24
PATOKBEUSI	4	661	437	1.098	50	35	85	12.92
PURWADADI	2	829	416	1.245	25	14	39	31.92
CIKAUM	1	785	534	1.319	38	26	64	20.61
PAGADEN	3	242	153	395	17	9	26	15.19
PAGADEN BARAT	1	106	50	156	5	4	9	17.33
CIPUNAGARA	3	1.083	701	1.784	63	35	98	18.2
COMPRENG	3	421	345	766	30	18	48	15.96
BINONG	3	501	372	873	31	15	46	18.98
TAMBAKDAHAN	2	344	228	572	13	9	22	26
CIASEM	9	2.108	1.353	3.461	101	56	157	22.04
PAMANUKAN	3	1.096	1.293	2.389	52	39	91	26.25
SUKASARI	2	461	168	629	19	21	40	15.73
PUSAKANAGARA	1	66	74	140	3	4	7	20
PUSAKAJAYA	4	983	606	1.589	58	29	87	18.26
LEGONKULON	1	228	188	416	10	7	17	24.47
BLANAKAN	3	253	189	442	15	12	27	16.37
KAB SUBANG	108	21851	15365	37296	1134	830	1964	18.99

Sumber/Source: Data 2018 Dinas Pendidikan Dan Kebudayaan Kabupaten Subang

Tabel 4.1.9 Banyaknya Sekolah, Guru Dan Murid Raudhatul Athfal (RA) / Bustanul Athfal (BA) Menurut Kecamatan Di Kabupaten Subang Tahun 2019

Table 4.1.9 Number of School, Teacher and Student Raudhatul RA (RA) / Bustanul Athfal (BA) By District in Subang 2019

Kecamatan District	Seko- Lah Scho-ol	Murid Student			Guru Teacher			Rasio Murid – Guru Student- Teacher Ratio
		Laki- Laki Male	Perem- puan Female	Jum- lah	Laki- Laki Male	Perem- puan Female	Jum-lah Total	
(1)	(2)	(3)	(4)	(5)	(6)	(7)	(8)	(9)
SAGALAHERANG	3	81	67	148	2	12	14	1;11
SERANGPANJANG	1	13	11	24	0	3	3	1;8
JALANCAGAK	11	256	211	467	1	37	38	1:13
CIATER	2	28	23	51	1	3	4	1:13
CISALAK	16	312	256	568	6	52	58	1:10
KASOMALANG	14	258	212	470	7	33	40	1:12
TANJUNGSANG	10	217	179	396	1	38	39	1:11
CIJAMBE	6	91	75	166	2	8	10	1:17
CIBOGO	3	61	50	111	1	6	7	1;16
SUBANG	9	189	155	344	0	26	26	1:14
KALIJATI	5	91	75	166	3	15	18	1:10
DAWUAN	5	86	71	157	1	8	9	1:18
CIPEUNDEUY	4	115	95	210	6	14	20	1:11
PABUARAN	5	134	111	245	4	11	15	1:17
PATOKBEUSI	9	165	135	300	4	21	25	1:12
PURWADADI	4	56	47	103	3	16	19	1:6
CIKAUM	3	99	81	180	0	10	10	1:18
PAGADEN	7	163	134	297	1	29	30	1:10
PAGADEN BARAT	3	68	57	125	1	10	11	1:12
CIPUNAGARA	10	232	191	423	4	35	39	1:11
COMPRENG	12	366	300	666	6	34	40	1:17
BINONG	6	148	122	270	4	18	22	1:13
TAMBAKDAHAN	3	70	58	128	1	6	7	1:19
CIASEM	7	173	142	315	0	16	16	1:20
PAMANUKAN	6	224	184	408	2	15	17	1:24
SUKASARI	2	51	42	93	1	7	8	1:12
PUSAKANAGARA	3	30	26	56	1	5	6	1:10
PUSAKAJAYA	5	117	96	213	0	12	12	1:18
LEGONKULON	3	45	37	82	1	6	7	1:12
BLANAKAN	6	116	95	211	0	8	8	1:127
KAB SUBANG	182	4055	3338	7393	64	514	578	

Sumber/Source: Kementerian Agama Kabupaten Subang

Tabel 4.2.1 Banyaknya Fasilitas Kesehatan Di Kabupaten Subang Tahun 2019

Table 4.2.1 The Number Of Health Facilities In Subang 2019

TAHUN YEAR	RUMAH SAKIT HOSPITAL	RUMAH BERSALIN MATERNITY HOSPITAL	PUSKES-MAS COMMUNITY HEALTH CENTRE	POS-YANDU INTEGRATED SERVICE POST	KLINIK / BALAI KESEHA- TAN CLINICS / HEALTH CENTER	POLIN-DES MATERNITY POS VILLAGE
(1)	(2)	(3)	(4)	(5)	(6)	(7)
2016	10	1	40	1.834	84	253
2017	10	1	40	1.818	84	198
2018	10	1	40	1.852	97	256
2019	8	1	40	1.852	97	256

Sumber/Source : Dinas Kesehatan Kabupaten Subang

Tabel 4.2.2 Banyaknya Tenaga Kesehatan Menurut Unit Kerja Dan Sarana Pelayanan Kesehatan Di Kabupaten Subang Tahun 2019

Table 4.2.2 The Number of Health Personnel By Unit of Work and Health Care Facilities in Subang 2019

UNIT KERJA UNIT OF WORK	TENAGA MEDIS				TENAGA NON MEDIS			
	DOK-TER DOCTOR	PERA- WAT NURSE	BI-DAN MIDWIFE	FAR-MASI PHARMACY	AHLI GIZI NUTRITIONIST	TEKNISI MEDIS *) MEDICAL TECHNICIAN *)	SANI-TASI SANITATION	KESE- HATAN MASYA- RAKAT PUBLIC HEALTH
(1)	(2)	(3)	(4)	(5)	(6)	(7)	(8)	(9)
PUSKESMAS / COMMUNITY HEALTH CENTRE	25	426	431	34	27	12	19	33
INSTALASI FARMASI / INSTALLATION PHARMACY	0	0	0	9	0	0	0	0
LABKESDA / LOCAL HEALTH LABORATORY	0	0	0	0	0	0	0	0
DINKES / PUBLIC HEALTH OFFICE	0	0	0	2	3	3	8	26
JUMLAH / TOTAL	25	426	431	36	30	15	27	59

Sumber/Source : Dinas Kesehatan Kabupaten Subang

*) termasuk Ahli Radiologi, Fisioterapi, Penata Anastesi

*) including Radiologists, Physiotherapy, Administrator Playground

Tabel 4.2.3 Banyaknya Dokter Spesialis, Dokter Umum, Dan Dokter Gigi Di Sarana Pelayanan Kesehatan Di Kabupaten Subang Tahun 2019

Table 4.2.3 The Number Of Specialist Doctors, General Practitioners, And Dentists In Health Care Facilities In Subang 2019

UNIT KERJA (1)	DOKTER SPESIALIS (2)	DOKTER UMUM (3)	DOKTER GIGI (4)
PUSKESMAS / COMMUNITY HEALTH CENTRE	0	25	12
RUMAH SAKIT / HOSPITAL	84	70	7
INSTITUSI DIKNAKES / DIKLAT / INSTITUTE OF HEALTH EDUCATION / TRAINING /	0	0	0
SARANA KESEHATAN LAIN / OTHER HEALTH FACILITIES	0	0	0
DINKES KAB SUBANG / DEPARTMENT OF HEALTH SUBANG	0	0	0
JUMLAH/TOTAL	84	95	19

Sumber/Source : Dinas Kesehatan Kabupaten Subang

Tabel 4.2.4 Banyaknya Kelahiran Menurut Penolong Kelahiran Di Kabupaten Subang Tahun 2019

Table 4.2.4 *The Number of Birth By Helper Birth In Subang 2019*

TAHUN YEAR	TENAGA KESEHATAN ¹⁾ HEALTH WORKERS ¹⁾	NON TENAGA KESEHATAN ²⁾ INSTEAD OF HEALTH ²⁾	JUMLAH TOTAL	PERSENTASE TENAGA KESEHATAN PERCENTAGE OF HEALTH
(1)	(2)	(3)	(4)	(5)
2015	30 032	0	30 032	100,00
2016	30.518	0	30.518	100,0
2017	25.917	10	25.927	99,96
2018	31.103	0	31.103	100,0
2019	31.854	64	31.918	99,79

Sumber/Source : Laporan Linkes Dinkes

Catatan/Note :

1) Terdiri dari dokter dan bidan / *Consists of doctors and midwives*

2) Dukun / *traditional birth attendants*

Tabel 4.2.5 Banyaknya Balita Yang Pernah Mendapat Imunisasi Menurut Jenis Imunisasi Di Kabupaten Subang Tahun 2019

Table 4.2.5 The number Toddler Immunization Ever Received by Type of Immunization In Subang 2019

KECAMATAN DISTRICT	JENIS IMUNISASI TYPE IMMUNIZATION				
	BCG	DPT HB 3	POLIO	IMUNISASI DASAR LENGKAP	CAM-PAK
(1)	(2)	(3)	(4)	(5)	(6)
SAGALAHERANG	503	513	490	421	484
SERANGPANJANG	458	499	501	481	485
JALANCAGAK	976	950	959	402	963
CIATER	805	897	866	686	841
CISALAK	413	444	358	419	439
KASOMALANG	895	807	764	822	788
TANJUNGSANG	855	866	863	484	787
CIJAMBE	1241	819	839	735	780
CIBOGO	908	901	893	898	891
SUBANG	735	2,476	2,290	2,686	2,459
KALIJATI	1283	1232	1230	1,198	1,217
DAWUAN	883	825	672	802	888
CIPEUNDEUY	827	853	771	775	775
PABUARAN	2000	1,222	1,153	1,120	1,236
PATOKBEUSI	1595	1,940	1,917	1,891	1,907
PURWADADI	1275	1353	1314	1,327	1,393
CIKAUM	1530	1338	1428	827	1,469
PAGADEN	2113	1,297	1,296	1,279	1,286
PAGADEN BARAT	732	695	498	627	695
CIPUNAGARA	1309	1233	1182	1233	1233
COMPRENG	1084	883	940	480	920
BINONG	898	903	919	605	906
TAMBAKDAHAN	480	776	778	571	770
CIASEM	725	2,138	2,139	1,981	2,081
PAMANUKAN	1981	787	798	751	781
SUKASARI	1182	1226	1143	1242	1176
PUSAKANAGARA	939	935	939	567	868
PUSAKAJAYA	953	903	861	754	882
LEGONKULON	469	459	457	437	440
BLANAKAN	1321	1,295	1,239	1,258	1,245
KAB. SUBANG	31368	31,465	30,497	27,759	31,085

Sumber /Source: Dinas Kesehatan Kabupaten Subang

Tabel 4.2.6 Jumlah Kasus 10 Penyakit Terbanyak Di Kabupaten Subang Tahun 2019*Table 4.2.6 Disease Number of Cases 10 Most In Subang 2019*

JENIS PENYAKIT	BANYAKNYA KASUS
(1)	(2)
<i>ISPA</i>	20.064
Gastritis	6.013
Hipertensi	5.046
Myalgia	4.687
Febris	4.483
Dispepsia	2.898
<i>Diare</i>	2.060
Dermatitis	1.939
Chepalgia	1.576
Pulpitis	681
Dermatitis	2.374
TBC	1.320

Sumber/Source : Dinas Kesehatan Kabupaten Subang

Tabel 4.2.7 Jumlah Bayi Lahir, Bayi Berat Badan Lahir Rendah (BBLR), BBLR Dirujuk, Dan Bergizi Buruk Menurut Kecamatan Di Kabupaten Subang Tahun 2019
Table 4.2.7 Number of Babies Born, Baby Low Birth Weight (BLBW), BLBW Referred, And Malnutrition By District in Subang 2019

TAHUN YEAR	BAYI LAHIR BABY BORN	BBLR BLBW		GIZI BURUK MALNUTRITION
		JUMLAH TOTAL	DIRUJUK REFERRED TO	
(1)	(2)	(3)	(4)	(5)
2015	30.032	699	-	53
2016	30.325	737	-	53
2017	25.631	600	-	51
2018	30.969	689	-	36
2019	31.918	604	-	36

Sumber/Source : Dinas Kesehatan Kabupaten Subang

Tabel 4.2.8 Jumlah Ibu Hamil, Melakukan Kunjungan K1, Melakukan Kunjungan K4, KEK, Dan Mendapat Tablet Zat Besi (Fe) Di Kabupaten Subangtahun 2019

Table 4.2.8 Total of Pregnant Mother, Visits K1, K4 Visit, LEC, And Gets Tablet Iron (Fe) in the District Subangtahun 2019

TAHUN YEAR	JUMLAH IBU HAMIL TOTAL OF PREGNANT MOTHER	MELAKUKAN KUNJUNGAN K1 K1 VISIT	MELAKUKAN KUNJUNGAN K4 K4 VISIT	KURANG ENERGI KRONIS (KEK) LESS ENERGY CHRONIC (LEC)	MENDAPAT ZAT BESI (Fe) RECEIVING IRON (Fe)
(1)	(2)	(3)	(4)	(5)	(6)
2015	35.353	35.486	33.471	1.315	35.402
2016	35.269	35.290	33.021		
2017	27.907	29.820	27.890	1.993	88,52
2018	35.848	32.432	31.010		32.089
2019	35.848	34.364	35.114		97,94

Sumber /Source: Dinas Kesehatan Kabupaten Subang

Tabel 4.2.9 Jumlah Kasus Hiv / AIDS, IMS, DBD, DIARE, TB Dan Malaria Menurut Kecamatan Di Kabupaten Subang Tahun 2019

Table 4.2.9 Number of Cases of HIV / AIDS, STIs, Dengue, Diarrhea, Tuberculosis and Malaria By District in Subang 2019

KECAMATAN DISTRICT	HIV / AIDS	IMS STIs	DBD DENGUE	DIARE DIARRHEA	TB Tuberculosis	MALA- RIA
(1)	(2)	(3)	(4)	(5)	(6)	(7)
SAGALAHERANG	0	5	442	22	0	0
SERANGPANJANG	0	4	292	2	1	1
JALANCAGAK	0	27	561	27	0	2
CIATER	0	9	629	10	0	0
CISALAK	0	17	464	66	0	0
KASOMALANG	0	57	108	31	1	0
TANJUNGSANG	0	6	847	44	0	0
CIJAMBE	0	13	1.055	20	1	1
CIBOGO	0	5	934	38	0	0
SUBANG	0	66	2.240	123	1	3
KALIJATI	0	2	348	23	0	0
DAWUAN	0	7	1.335	49	0	0
CIPEUNDEUY	0	4	942	17	0	0
PABUARAN	0	0	1.605	48	0	0
PATOKBEUSI	0	0	1.566	53	0	0
PURWADADI	0	1	914	9	0	0
CIKAUM	0	1	487	36	0	0
PAGADEN	0	17	1.316	94	2	0
PAGADEN BARAT	0	2	926	5	0	0
CIPUNAGARA	0	3	1.441	20	0	0
COMPRENG	0	5	895	20	0	0
BINONG	0	1	569	40	0	0
TAMBAKDAHAN	0	4	344	25	0	0
CIASEM	0	2	17.770	59	0	0
PAMANUKAN	0	4	511	46	0	0
SUKASARI	0	1	1.073	34	0	0
PUSAKANAGARA	0	5	1.262	5	0	0
PUSAKAJAYA	0	0	344	20	0	0
LEGONKULON	0	2	384	17	0	0
BLANAKAN	0	0	1.136	0	0	0
KAB. SUBANG	0	270	42.740	1.003	6	7

Sumber /Source: Dinas Kesehatan Kabupaten Subang

Tabel 4.2.10 Banyaknya Klinik Keluarga Berencana (KKB) Dan Pos Pelayanan Keluarga Berencana Desa (PPKBD) Menurut Kecamatan Di Kabupaten Subang Tahun 2019

Table 4.2.10 Number of Clinic Family Planning (FP) and Pos Village Family Planning Services (PVFPS) According to the District in Subang 2019

KECAMATAN DISTRICT	KKB FP	PPKBD PVFPS
(1)	(2)	(3)
SAGALAHERANG	1	7
SERANGPANJANG	1	6
JALANCAGAK	1	7
CIATER	1	7
CISALAK	1	9
KASOMALANG	1	8
TANJUNGSANG	2	10
CIJAMBE	2	8
CIBOGO	1	9
SUBANG	6	8
KALIJATI	2	10
DAWUAN	1	10
CIPEUNDEUY	1	7
PABUARAN	2	8
PATOKBEUSI	2	10
PURWADADI	1	10
CIKAUM	1	9
PAGADEN	1	10
PAGADEN BARAT	1	9
CIPUNAGARA	1	10
COMPRENG	2	8
BINONG	1	9
TAMBAKDAHAN	1	9
CIASEM	2	9
PAMANUKAN	1	8
SUKASARI	2	7
PUSAKANAGARA	1	7
PUSAKAJAYA	1	8
LEGONKULON	1	7
BLANAKAN	2	9
KAB. SUBANG	44	253
TAHUN 2018	44	253
TAHUN 2017	47	253
TAHUN 2016	47	253
TAHUN 2015	52	253

Sumber /Source: Dinas Pengendalian Penduduk, KB, Pemberdayaan Perempuan Dan Perlindungan Anak Kabupaten Subang

Tabel 4.2.11 Banyaknya Pasangan Usia Subur Dan Peserta KB Aktif Menurut Kecamatan Di Kabupaten Subang 2019

Table 4.2.11 Number of Fertile Age Mate and Participants On Family Planning By District in Subang 2019

KECAMATAN	JUM-LAH PUS		PARTICIPANS ON FAMILY PLANNING						
DISTRICT	TOWAGE FERTILE	MOU	MOP	IUD	IMPLAN	SUNTIK	PIL	KONDOM	JUMALAH
(1)	(2)	(3)	(4)	(5)	(6)	(7)	(8)	(9)	(10)
SAGALAHERANG	5477	156	46	205	124	2650	1004	14	4199
SERANGPANJANG	5105	60	11	183	130	2153	754	4	3295
JALANCAGAK	8387	236	27	403	177	3683	1772	28	6326
CIATER	6134	292	6	381	271	2618	1237	15	4820
CISALAK	7678	149	110	703	184	3251	1142	20	5559
KASOMALANG	8486	244	30	524	255	3787	1276	14	6130
TANJUNGSANG	9049	394	52	975	279	2966	1766	29	6461
CIJAMBE	8648	217	42	248	458	3472	1866	18	6321
CIBOGO	8983	289	10	746	447	3385	1142	51	6070
SUBANG	22284	523	38	2027	297	8713	3232	104	14934
KALIJATI	11577	230	38	1317	398	4114	1190	129	7416
DAWUAN	8318	259	14	357	265	3250	1431	18	5594
CIPEUNDEUY	10285	159	30	882	320	4087	1122	55	6655
PABUARAN	11631	77	12	192	76	5403	2024	28	7812
PATOKBEUSI	15279	180	28	377	257	7535	2149	24	10550
PURWADADI	10850	158	30	266	74	4540	1435	10	6522
CIKAUM	10439	104	12	403	198	4604	1270	3	6594
PAGADEN	11259	217	13	658	176	4904	1816	28	7812
PAGADEN BARAT	7220	129	10	642	146	2904	1246	11	5088
CIPUNAGARA	12967	106	26	997	644	5683	1603	11	9070
COMPRENG	9001	110	21	188	190	3928	1221	27	5685
BINONG	9203	114	28	317	93	3679	1740	22	5993
TAMBAKDAHAN	8665	35	6	426	230	3671	1146	5	5519
CIASEM	17943	237	173	1067	645	7017	1475	51	10665
PAMANUKAN	12167	136	11	925	559	4471	1496	33	7631
SUKASARI	9224	39	8	257	193	4268	1095	5	5865
PUSAKANAGARA	8908	103	17	531	481	3384	1027	50	5593
PUSAKAJAYA	9154	75	22	103	116	4064	775	15	5170
LEGONKULON	5936	64	11	334	290	2211	492	12	3414
BLANAKAN	13014	113	25	409	241	6918	1592	19	9317
KAB. SUBANG	303.271	17.043	5.250	916	853	8.214	127.313	42.536	202.080
TAHUN 2018	290.762	5.196	920	16.759	8.004	123.367	41.545	841	196.632
TAHUN 2017	300.339	1.100	5.742	18.977	8.717	152.820	56.874	1.040	245.720
TAHUN 2016	367.615	8.567	2.874	47.285	15.646	119.629	66.513	5.330	265.844
TAHUN 2015	379.964	9.278	3.239	54.753	13.882	117.221	59.242	5.080	262.695

Tabel 4.3.1 Jumlah Penduduk Menurut Kecamatan Dan Agama Yang Di Anut Di Kabupaten Subang Tahun 2019

Table 4.3.1 Population By District and Religion The Embraced In Subang 2019

KECAMATAN DISTRICT	ISLAM ISLAM	PRO- TESTAN PRO- TESTANT	KA-TOLIK CATHOLIC	HINDU HINDU	BUDHA BUDDHA	LAINNYA OTHERS
(1)	(2)	(3)	(4)	(5)	(6)	(7)
SAGALAHERANG	29.835	-	-	-	-	-
SERANGPANJANG	25.797	-	-	-	-	-
JALANCAGAK	42.436	9	40	-	4	-
CIATER	28.270	24	10	-	-	-
CISALAK	30.630	14	-	-	-	-
KASOMALANG	41.169	15	-	-	-	-
TANJUNGSANG	40.968	-	-	-	-	-
CIJAMBE	40.878	-	25	-	-	-
CIBOGO	38.855	144	-	1	-	-
SUBANG	124.213	1377	-	41	37	-
KALIJATI	60.555	-	56	10	15	-
DAWUAN	37.888	14	-	-	-	-
CIPEUNDEUY	43.181	6	57	-	-	-
PABUARAN	60.084	-	-	-	-	-
PATOKBEUSI	78.491	152	27	4	34	-
PURWADADI	52.123	213	32	-	1	-
CIKAUM	50.532	-	-	-	-	-
PAGADEN	59.718	189	-	-	-	-
PAGADEN BARAT	39.784	8	-	-	-	-
CIPUNAGARA	61.391	-	-	-	-	-
COMPRENG	52.903	2	-	1	-	-
BINONG	45.062	-	-	-	-	-
TAMBAKDAHAN	41.434	-	-	-	-	-
CIASEM	104.665	190	56	10	-	-
PAMANUKAN	57.150	372	404	-	83	-
SUKASARI	41.278	-	-	-	-	-
PUSAKANAGARA	40.109	50	45	-	-	-
PUSAKAJAYA	50.535	91	76	-	-	-
LEGONKULON	22.064	-	-	-	-	-
BLANAKAN	66.161	6	-	-	-	-
KAB. SUBANG	1.536.093	2.876	828	67	174	-

Sumber/Source : Kementerian Agama Kabupaten Subang

Tabel 4.3.2 Banyaknya Tempat Peribadatan Menurut Kecamatan Di Kabupaten Subang Tahun 2019

Table 4.3.2 The Number of Places of Worship By District in Subang 2019

KECAMATAN DISTRICT	MASJID / MUSHOLA MOSQU	GEREJA PRO-TESTAN PROTESTANT CHURCH	GEREJA KATOLIK CATHOLIC CHURCH	PURA TEMPLE	VIHARA
(1)	(2)	(4)	(5)	(6)	(7)
SAGALAHERANG	126	-	-	-	-
SERANGPANJANG	200	-	-	-	-
JALANCAGAK	176	-	-	-	-
CIATER	117	-	-	-	-
CISALAK	221	-	-	-	-
KASOMALANG	230	-	-	-	-
TANJUNGSANG	220	-	-	-	-
CIJAMBE	141	-	-	-	-
CIBOGO	154	-	-	-	-
SUBANG	347	6	1	-	-
KALIJATI	137	1	3	-	-
DAWUAN	107	-	-	-	-
CIPEUNDEUY	153	-	-	-	-
PABUARAN	95	-	-	-	-
PATOKBEUSI	303	-	-	-	-
PURWADADI	197	1	-	-	-
CIKAUM	111	-	-	-	-
PAGADEN	197	1	-	-	-
PAGADEN BARAT	263	-	-	-	-
CIPUNAGARA	248	-	-	-	-
COMPRENG	40	-	-	-	-
BINONG	80	-	-	-	-
TAMBAKDAHAN	120	-	-	-	-
CIASEM	73	2	-	-	-
PAMANUKAN	173	3	1	-	-
SUKASARI	105	-	-	-	-
PUSAKANAGARA	144	1	-	-	-
PUSAKAJAYA	200	2	-	-	-
LEGONKULON	93	-	-	-	-
BLANAKAN	141	-	-	-	-
KAB SUBANG	4912	17	5	-	-

Sumber/Source: Kementerian Agama Kabupaten Subang

Tabel 4.4.1 Banyaknya Keluarga Menurut Kecamatan Dan Klasifikasi Keluarga Di Kabupaten Subang Tahun 2019

KECAMATAN DISTRICT	PRA SEJAHTERA PRE PROSPEROUS	KELUARGA SEJAHTERA FAMILY PROSPEROUS				JUMLAH TOTAL
		I	II	III	III+	
(1)	(2)	(3)	(4)	(5)	(6)	(7)
SAGALAHERANG	326	4755	4790	0	0	9545
SERANGPANJANG	654	4309	4195	0	0	8504
JALANCAGAK	635	7697	4931	0	0	12628
CIATER	476	5496	3889	0	0	9385
CISALAK	715	7437	4308	0	0	11745
KASOMALANG	643	7800	4911	0	0	12711
TANJUNGSANG	688	1078	4255	0	0	5333
CIJAMBE	664	8397	4791	0	0	13188
CIBOGO	1.026	8319	4869	0	0	13188
SUBANG	2.006	22325	12619	0	0	34944
KALIJATI	990	19045	8573	0	0	27618
DAWUAN	576	9033	4735	0	0	13768
CIPEUNDEUY	1.883	7460	6604	0	0	14064
PABUARAN	4.655	10053	4983	0	0	15036
PATOKBEUSI	5.649	11460	7735	0	0	19195
PURWADADI	1.686	11147	5015	0	0	16162
CIKAUM	2.805	9897	4933	0	0	14830
PAGADEN	1.278	12351	5765	0	0	18116
PAGADEN BARAT	644	9.878	3415	0	0	13293
CIPUNAGARA	3.098	12477	5890	0	0	18367
COMPRENG	2.307	8181	4075	0	0	12256
BINONG	2.191	9783	3959	0	0	13742
TAMBAKDAHAN	2.267	9335	3330	0	0	12665
CIASEM	4.866	15946	7330	0	0	23276
PAMANUKAN	1.644	10317	7092	0	0	17409
SUKASARI	2.313	7347	4538	0	0	11885
PUSAKANAGARA	2.082	8222	3910	0	0	12132
PUSAKAJAYA	3.192	8382	3752	0	0	12134
LEGONKULON	909	5083	2858	0	0	7941
BLANAKAN	4.252	10483	5145	0	0	15628
JUMLAH	57.120	273,421	157,195	0	0	487,736
TAHUN 2018	63 567	298 990	128467			491024
TAHUN 2017	56 877	292 330	119 557	-	-	468 764
TAHUN 2016	56 877	292 330	119 557			468 764
TAHUN 2015	154 161	136 155	114 929	43 080	49 416	497 741

Sumber /Source: Dinas Pengendalian Penduduk, KB, Pemberdayaan Perempuan Dan Perlindungan Anak Kabupaten Subang

Tabel 4.5.1
Table

Angka Partisipasi Murni (APM) dan Angka Partisipasi Kasar (APK) Menurut Jenjang Pendidikan di Kabupaten/Kota XXX, 2018 dan 2019

Net Participation Rates and Gross Participation Rates by Educational Level in XXX Regency/Municipality, 2018 and 2019

Jenjang Pendidikan Educational Level	Angka Partisipasi Murni (APM) Net Participation Rates		Angka Partisipasi Kasar (APK) Gross Participation Rates	
	2018	2019	2018	2019
(1)	(2)	(3)	(4)	(5)
SD/MI Elementary School	98.45	98.88	104.69	103.95
SMP/MTs Junior High School	80.04	79.74	96.14	92.46
SMA/SMK/MA Senior High School	52.89	51.82	67.55	70.69

Catatan/Note: ...

Sumber/Source: BPS, Survei Sosial Ekonomi Nasional (Susenas)/BPS-Statistics Indonesia, National Socioeconomic Survey

Tabel 4.5.2
Table

Persentase Penduduk Berumur 15 Tahun ke Atas yang Melek Huruf Menurut Kelompok Umur di Kabupaten Subang, 2018 dan 2019

Percentage of Literate People Aged 15 Years and Over by Age Group in Subang Regency, 2018 and 2019

Kelompok Umur Age Group	2018	2019
(1)	(2)	(3)
15-24	100.00	100.00
15-44	99.61	99.35
15+	96.89	96.86
25+	96.16	96.14
45+	93.22	93.60

Catatan/Note: ...

Sumber/Source: BPS, Survei Sosial Ekonomi Nasional (Susenas)/BPS-Statistics Indonesia, National Socioeconomic Survey

<https://subangkab.bps.go.id>

PERTANIAN
AGRICULTURE

Tanaman Pangan Padi di Kabupaten Subang
Paddy Food Crops Of Subang Regency 2019

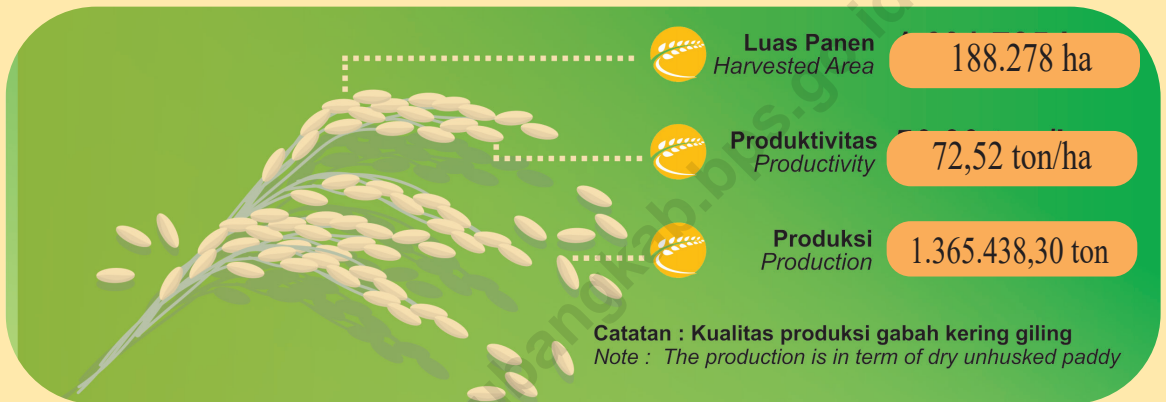

Sumber/Source: Dinas Pertanian Tanaman Pangan Kabupaten Subang

Populasi Ternak di Kabupaten Subang
Livestock Population in Subang Regency 2019

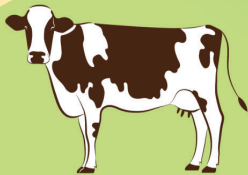

1.090
Sapi Perah
Dairy Cattle



306
Kuda
Horse



33.235
Sapi Potong
Beef Cattle



30.844
Kambing
Goat



1.771
Kerbau
Buffalo



265.164
Domba
Sheep

Sumber/Source: Dinas Peternakan kabupaten Subang



5. Pertanian

Sebagaimana telah diuraikan pada analisis bagian sebelumnya bahwa perekonomian di Kabupaten Subang sebagian besar di bidang pertanian. Kabupaten Subang memiliki areal lahan sawah terluas ketiga di Jawa Barat setelah Indramayu dan Karawang sekaligus pula merupakan penyumbang produksi padi terbesar ketiga di Jawa Barat. Luas lahan sawah di Kabupaten Subang tahun 2019 seluas 84.570 hektar atau sekitar 41,21 persen dari total luas wilayah Kabupaten Subang.

5.1. Pertanian Tanaman Pangan

Sementara itu beberapa produksi tanaman palawija mengalami kenaikan produksi pada tahun 2019. Contoh untuk jagung, tahun 2017 hanya mencapai 332.81 ton sedangkan pada tahun 2019 mencapai 1.842,92 ton. Berikutnya produksi ubi kayu yang pada tahun 2017 sebesar 14.354,2 ton menjadi hanya sebesar 12.146,71 ton pada tahun 2019.

5. Agriculture

As described in the previous section that the economic analysis in Subang mostly in agriculture. Subang district has the third largest wetland area in West Java after Indramayu and Karawang the same time also is the third largest contributor of rice production in West Java. Extensive wetland in Subang district in 2019 covering an area of 84,570 hectares, or about 41.21 percent of the total area of Subang district.

5.1. Food Crops

Meanwhile some of the production of staple crops to reduction production in 2019. An example for corn, in 2017 only reached 332.81 tons, but in 2019 reached 1,842.92 tons. Next cassava production in 2017 amounted to 14,354.92 tonnes to only amounted to 12,146.71 tons in 2019.

5.2. Hortikultura

Selain komoditi padi dan palawija, Kabupaten Subang juga menghasilkan komoditi sayur-sayuran. Jenis sayuran yang paling banyak dihasilkan adalah cabe yang pada tahun 2019 mencapai 2.153,7 ton. Jenis buah-buahan juga banyak dihasilkan dari Kabupaten Subang ini. Salah satunya buah pepaya produksi tahun 2019 mencapai 9.726 ton, disusul oleh produksi nanas sebesar 187.448,2 ton dan pisang sebesar 134.102,4 ton.

5.3. Perkebunan

Pada tahun 2019 luas areal tanaman perkebunan di Kabupaten Subang sebanyak 8.017,82 hektar dengan nilai produksi 4.355,92 ton. Beberapa komoditi yang produksinya cukup banyak antara lain karet, kelapa, kelapa sawit, kopi, dan lada.

Sedangkan perkebunan besar yang dikelola oleh PT Perkebunan Nusantara VIII yang meliputi Kebun Jalupang, Tambaksari, Wangunreja dan Ciater serta sebuah pabrik gula yang berlokasi di kecamatan Purwadadi.

5.2. Horticulture

In addition to commodity rice and pulses, Subang regency also produces commodity vegetables. Most types of vegetables produced are chili that in 2019 reached 2,153.7 tons. Types of fruits are also generated a lot of these Subang district. One of them papaya production in 2019 reached 9,726 tons, followed by the production of 187,448.2 tons of pineapple and bananas at 134,102.4 tonnes.

5.3 Estate Crops

In 2019 the plantation area in Subang many as 8,017.82 hectares with a production value of 4,355.92 tons. Some commodities whose production is pretty much are rubber, coconut, oil palm, coffee, and pepper. While large plantations managed by PT PTPN VIII covering Jalupang Gardens, Tambaksari, Wangunreja and Ciater and a sugar mill located in the district Purwadadi.

5.4. Peternakan

Populasi ternak pada tahun 2019 di Kabupaten Subang yang terdiri dari sapi perah sebanyak 1.090 ekor, sapi potong sebanyak 33.235 ekor, kerbau 1.771 ekor, kuda sebanyak 306 ekor, kambing sebanyak 30.844 ekor dan domba sebanyak 265.164 ekor. Sementara untuk ternak unggas pada tahun 2019 menurut data Dinas Peternakan Kabupaten Subang terdapat 1.425.789 ekor ayam kampung, 63.200 ekor ayam petelur, 8.868.370 ekor ayam pedaging dan 83.105.605 ekor itik.

5.5. Perikanan

Pada tahun 2019 produksi perikanan tangkap mencapai 21.897,18 ton sedangkan tahun 2017 sebesar 24.538,12 ton. Di Tahun 2019 jumlah perahu motor tempel yakni 1.354 buah.

5.4. Livestock

Cattle population in 2019 in Subang consisting of as many as 1,090 head of dairy cattle, beef cattle as much as 33,235 million head, buffalo 1,771 million head, 306 head horses, goats and sheep as much as 30,844 tail as much as 265,164 tail. As for poultry in 2019 according to data from the Dinas Peternakan Subang are 1,425,789 chickens, 63,200 Laying Hens, 8,868,370 broiler and ducks 83,105,605.

5.5. Fishery

In 2019 fisheries production reached 21,897.18 tons, while in 2017 amounted to 24,538.12 tons. In 2019 the number of outboard boats is 1,354 pieces.

AGRICULTURE

Tabel 5.1.1 Luas Lahan Sawah Dirinci Menurut Jenis Pengairan Dan Kecamatan Di Kabupaten Subang Tahun 2019 (Ha)

Table 5.1.1 Wetland broad detailed by type of Irrigation and the District In the district of Subang 2019 (Ha)

KECAMATAN DISTRICT	IRIGASI IRRIGATION	TADAH HUJAN RAINFED	JUMLAH TOTAL
(1)	(2)	(3)	(6)
SAGALAHERANG	1158	10	1168
SERANGPANJANG	1316	90	1406
JALANCAGAK	699	-	699
CIATER	660	580	1240
CISALAK	1676	-	1676
KASOMALANG	917	9	926
TANJUNGSANG	1688	-	1688
CIJAMBE	1666	244	1910
CIBOGO	1201	963	2164
SUBANG	1563	27	1590
KALIJATI	719	151	870
DAWUAN	2117	-	2117
CIPEUNDEUY	1173	352	1525
PABUARAN	2176	2088	4264
PATOKBEUSI	5526	328	5864
PURWADADI	1260	20	1280
CIKAUM	1695	978	2673
PAGADEN	2701	-	2701
PAGADEN BARAT	3318	106	3424
CIPUNAGARA	4693	296	4989
COMPRENG	4814	312	5126
BINONG	3748	-	3748
TAMBAKDAHAN	4715	-	4715
CIASSEM	6364	-	6364
PAMANUKAN	1887	-	1887
SUKASARI	3669	-	3669
PUSAKANAGARA	3060	-	3060
PUSAKAJAYA	3907	-	3907
LEGONKULON	2630	-	2630
BLANAKAN	5300	-	5300
KAB. SUBANG	78.016	6.554	84.570
TAHUN 2018	78.016	6.554	84.570
TAHUN 2017	78.016	6.554	84.570
TAHUN 2016	78.016	6.554	84.570
TAHUN 2015	77.949	6.621	84.570

Sumber/Source: Dinas Pendidikan Dan Kebudayaan Kabupaten Subang

Tabel 5.1.2 Luas Panen, Produksi, Dan Produktivitas Padi (Padi Sawah Dan Padi Ladang) Menurut Kecamatan Di Kabupaten Subang Tahun 2019

Table 5.1.2 Harvested Area, Production and Productivity of Rice (Rice And Rice Fields) By District in Subang 2019

KECAMATAN DISTRICT	PADI SAWAH / RICE			PADI LADANG/ RICE FIELDS		
	LUAS PANEN/ BROAD HARVEST (ha)	PRODUKSI/ PRODUCTION (ton)	PRODUKTIVITAS/ PRODUCTIVITY (kuintal/ ha)	LUAS PANEN/ BOARD HARVEST (ha)	PRODUKSI/ PRODUCTION (ton)	PRODUK- TIVITAS/ PRODUCTIVITY (kuintal/ ha)
(1)	(2)	(3)	(4)	(5)	(6)	(7)
SAGALAHERANG	3476	21.411,24	61,60	-	-	-
SERANGPANJANG	3979	24.439,40	61,42	-	-	-
JALANCAGAK	1944	11.835,40	60,88	9	14,50	16,11
CIATER	3167	20.385,40	63,76	109	319,00	29,27
CISALAK	4994	33.404,40	66,89	200	780,00	39,00
KASOMALANG	2576	17.406,16	67,57	-	-	-
TANJUNGSANG	4469	29.000,34	64,89	-	-	-
CIJAMBE	5426	32.987,28	60,79	3	9,00	30,00
CIBOGO	5700	39.638,50	69,54	-	-	-
SUBANG	4414	25.946,90	58,78	-	-	-
KALIJATI	2260	13.818,50	61,14	-	-	-
DAWUAN	5247	30.925,64	58,94	-	-	-
CIPEUNDEUY	4159	24.585,40	59,11	-	-	-
PABUARAN	9328	65.334,20	70,04	-	-	-
PATOKBEUSI	13.133	93.600,80	71,27	-	-	-
PURWADADI	3615	23.861,80	66,01	-	-	-
CIKAUM	6250	41.709,80	66,74	-	-	-
PAGADEN	6072	44.658,41	73,55	3	14,76	49,20
PAGADEN BARAT	7644	49.184,60	64,34	-	-	-
CIPUNAGARA	11.686	87.789,65	75,12	-	-	-
COMPRENG	10.252	76.890,00	75,00	-	-	-
BINONG	8.121	66.472,00	81,85	-	-	-
TAMBAKDAHAN	9.430	78.080,40	82,80	-	-	-
CIASEM	12.883	100.477,99	77,99	-	-	-
PAMANUKAN	3774	28.300,20	74,99	-	-	-
SUKASARI	7402	56.524,68	76,36	-	-	-
PUSAKANAGARA	3853	34.112,25	88,53	-	-	-
PUSAKAJAYA	7136	73.844,66	103,48	-	-	-
LEGONKULON	4897	35.490,70	72,47	-	-	-
BLANAKAN	10.961	83.321,60	76,02	-	-	-
KAB. SUBANG	188.278	1.365.438,30	72.52	324	1137,26	35,10
TAHUN 2018	188.278	1.365.438,30	72.52	324	1137,26	35,10
TAHUN 2017	196 757	1 321 966.38	67 19	293	1144.27	39 05
TAHUN 2016	178 940	1 269 869	70 97	950	3 263 79	34 36
TAHUN 2015	177 547	1 204 829	67 86	1 719	5 754 00	33 47

Sumber/Source : Dinas Pertanian Tanaman Pangan Kabupaten Subang

AGRICULTURE

Tabel 5.1. Luas Panen, Produksi, Dan Produktivitas Jagung Dan Kedelai Menurut Kecamatan Di Kabupaten Subang Tahun 2019

KECAMATAN DISTRICT	JAGUNG/CORN			KEDELAI/SOY		
	LUAS PANEN (ha)	PRODUKSI (ton)	PRODUK- TIVITAS(kuintal/ ha)	LUAS PANEN (ha)	PRODUKSI (ton)	PRODUK- TIVITAS (kuintal/ ha)
(1)	(2)	(3)	(4)	(5)	(6)	(7)
SAGALAHERANG	-	-	-	-	-	-
SERANGPANJANG	20	91,67	45,83	-	-	-
JALANCAGAK	47	215,65	45,83	-	-	-
CIATER	-	-	-	15	19,34	12,89
CISALAK	-	-	-	40	67,43	16,86
KASOMALANG	25	122,53	49,01	10	10,21	10,21
TANJUNGSANG	15	67,55	45,03	25	47,80	19,12
CIJAMBE	12	59,05	49,21	67	125,43	18,72
CIBOGO	-	-	-	27	48,63	18,01
SUBANG	-	-	-	49	89,96	18,36
KALIJATI	29	143,06	49,33	20	29,63	14,82
DAWUAN	-	-	-	89	160,74	18,06
CIPEUNDEUY	58	280,64	48,39	25	31,57	12,63
PABUARAN	-	-	-	100	122,60	12,26
PATOKBEUSI	33	156,29	47,36	50	61,05	12,21
PURWADADI	55	253,11	46,02	-	-	-
CIKAUM	-	-	-	5	6,15	12,29
PAGADEN	-	-	-	15	29,30	19,53
PAGADEN BARAT	-	-	-	25	50,08	20,03
CIPUNAGARA	87	421,79	48,48	342	496,35	14,51
COMPRENG	-	-	-	50	60,00	12,00
BINONG	7	31,60	45,15	-	-	-
TAMBAKDAHAN	-	-	-	50	56,30	11,26
CIASEM	-	-	-	-	-	-
PAMANUKAN	-	-	-	-	-	-
SUKASARI	-	-	-	5	6,19	12,37
PUSAKANAGARA	-	-	-	-	-	-
PUSAKAJAYA	-	-	-	1	1,23	12,31
LEGONKULON	-	-	-	25	32,33	12,93
BLANAKAN	-	-	-	-	-	-
KAB. SUBANG	388	1.842,92	47,50	1.035	1.552,29	15,00
TAHUN 2018	388	1.842,92	47,50	1.035	1.552,29	15,00
TAHUN 2017	72	332,81	46,22	192	334,78	17,44
TAHUN 2016	120	528,76	44,06	59	76,47	12,96
TAHUN 2015	208	913	43,91	552	708	12,82

Sumber/Source : Dinas Pertanian Tanaman Pangan Kabupaten Subang

Tabel 5.1.4 Luas Panen, Produksi, Dan Produktivitas Kacang Tanah Dan Kacang Hijau Menurut Kecamatan Di Kabupaten Subang 2019

Table 5.1.4 Harvested Area, Production and Productivity Peanuts And Green Beans By the Districtin Subang 2019

KECAMATAN DISTRICT	KACANG TANAH / PEANUTS			KACANG HIJAU / GREEN BEANS		
	LUAS PANEN/ BROAD HARVEST (ha)	PRODUKSI/ PRODUCTION (ton)	PRODUK- TIVITAS/ PRODUCTIVITY (kuintal/ ha)	LUAS PANEN/ BOARD HARVEST (ha)	PRODUKSI/ PRODUCTION (ton)	PRODUK- TIVITAS/ PRODUCTIVITY (kuintal/ ha)
(1)	(2)	(3)	(4)	(5)	(6)	(7)
SAGALAHERANG	3	4,30	14,33	-	-	-
SERANGPANJANG	-	-	-	-	-	-
JALANCAGAK	29	41,97	14,47	-	-	-
CIATER	29	42,14	14,53	-	-	-
CISALAK	-	-	-	-	-	-
KASOMALANG	4	6,01	15,02	-	-	-
TANJUNGSANG	75	115,40	15,39	-	-	-
CIJAMBE	4	6,11	15,27	-	-	-
CIBOGO	-	-	-	-	-	-
SUBANG	-	-	-	-	-	-
KALIJATI	-	-	-	-	-	-
DAWUAN	31	48,94	15,79	-	-	-
CIPEUNDEUY	16	23,12	14,45	5	6,61	13,21
PABUARAN	-	-	-	50	69,95	13,99
PATOKBEUSI	-	-	-	50	70,55	14,11
PURWADADI	215	316,13	14,70	30	41,63	13,88
CIKAUM	-	-	-	-	-	-
PAGADEN	5	7,32	14,65	-	-	-
PAGADEN BARAT	-	-	-	-	-	-
CIPUNAGARA	-	-	-	31	45,10	14,55
COMPRENG	-	-	-	-	-	-
BINONG	-	-	-	-	-	-
TAMBAKDAHAN	-	-	-	-	-	-
CIASEM	-	-	-	-	-	-
PAMANUKAN	-	-	-	-	-	-
SUKASARI	-	-	-	-	-	-
PUSAKANAGARA	-	-	-	-	-	-
PUSAKAJAYA	-	-	-	-	-	-
LEGONKULON	-	-	-	-	-	-
BLANAKAN	-	-	-	-	-	-
KAB. SUBANG	411	611,42	14,88	166	233,84	14,09
TAHUN 2018	411	611,42	14,88	166	233,84	14,09
TAHUN 2017	121	176 55	14.59	10	12 28	12 28
TAHUN 2016	1 017	1 465 89	14 41	26	37 30	14 35
TAHUN 2015	1 017	1 465 89	14 41	26	37 30	14 35

Sumber/Source : Dinas Pertanian Tanaman Pangan Kabupaten Subang

AGRICULTURE

Tabel 5.1.5 Luas Panen, Produksi, Dan Produktivitas Ubi Kayu Dan Ubi Jalar Menurut Kecamatan Di Kabupaten Subang Tahun 2019

KECAMATAN DISTRICT	UBI KAYU / CASSAVA			UBI JALAR / SWEET POTATOES		
	LUAS PANEN/ BROAD HARVEST (ha)	PRODUKSI/ PRODUCTION (ton)	PRODUK- TIVITAS/ PRODUCTIVITY (kuintal/ ha)	LUAS PANEN/ BOARD HARVEST (ha)	PRODUKSI/ PRODUCTION (ton)	PRODUK- TIVITAS/ PRODUCTIVITY (kuintal/ ha)
(1)	(2)	(3)	(4)	(5)	(6)	(7)
SAGALAHERANG	2	36,72	183,62	2	27,02	135,12
SERANGPANJANG	16	295,96	184,97	12	161,68	134,74
JALANCAGAK	35	646,52	184,72	34	432,59	137,23
CIATER	71	1.302,02	183,38	10	137,82	137,82
CISALAK	29	554,17	191,09	24	332,34	138,48
KASOMALANG	15	276,50	184,33	-	-	-
TANJUNGSANG	370	6.978,06	188,60	55	765,23	139,13
CIJAMBE	40	745,42	186,36	-	-	-
CIBOGO	-	-	-	-	-	-
SUBANG	-	-	-	-	-	-
KALIJATI	3	54,96	183,21	-	-	-
DAWUAN	-	-	-	-	-	-
CIPEUNDEUY	15	276,56	184,37	-	-	-
PABUARAN	-	-	-	-	-	-
PATOKBEUSI	-	-	-	-	-	-
PURWADADI	50	925,05	185,01	-	-	-
CIKAUM	-	-	-	-	-	-
PAGADEN	-	-	-	-	-	-
PAGADEN BARAT	-	-	-	-	-	-
CIPUNAGARA	3	54,78	182,58	2	26,42	132,11
COMPRENG	-	-	-	-	-	-
BINONG	-	-	-	-	-	-
TAMBAKDAHAN	-	-	-	-	-	-
CIASEM	-	-	-	-	-	-
PAMANUKAN	-	-	-	-	-	-
SUKASARI	-	-	-	-	-	-
PUSAKANAGARA	-	-	-	-	-	-
PUSAKAJAYA	-	-	-	-	-	-
LEGONKULON	-	-	-	-	-	-
BLANAKAN	-	-	-	-	-	-
KAB. SUBANG	649	12.146,71	187,16	139	1.883,11	135,48
TAHUN 2018	768	14.354,2	186,9	123	1.082,14	136,76
TAHUN 2017	631	11.729,74	185,89	135	1.820,07	134,82
TAHUN 2016	943	17.223,00	182,64	141	1.910	135,44
TAHUN 2015	1.054	19.311,00	183,21	164	2.220	135,39

Sumber/Source : Dinas Pertanian Tanaman Pangan Kabupaten Subang

Tabel 5.2.1 Luas Panen Tanaman Sayuran Menurut Kecamatan Dan Jenis Sayuran Di Kabupaten Subang Tahun 2019 (Ha)

Table 5.2.1 Harvested Area of Vegetables By the District And Vegetables In Subang 2019(Ha)

KECAMATAN DISTRICT	BAWANG MERAH RED ONION	CABE CHILI	KENTANG POTATO	KUBIS CABBAGE	WORTEL CARROT	PETSAI CHINESE CABBAGE	LAIN- NYA OTHER
(1)	(2)	(3)	(4)	(5)	(6)	(7)	(8)
SAGALAHERANG	-	8	-	53	-	43	-
SERANGPANJANG	-	19	-	-	-	-	-
JALANCAGAK	-	30	-	-	-	-	-
CIATER	-	151	-	-	-	-	-
CISALAK	-	51	-	54	-	42	-
KASOMALANG	-	-	-	-	-	-	-
TANJUNGSANG	-	6	-	-	-	-	-
CIJAMBE	-	2	-	-	-	-	-
CIBOGO	-	-	-	-	-	-	-
SUBANG	-	-	-	-	-	-	-
KALIJATI	-	-	-	-	-	-	-
DAWUAN	-	-	-	-	-	-	-
CIPEUNDEUY	-	-	-	-	-	-	-
PABUARAN	-	-	-	-	-	-	-
PATOKBEUSI	-	-	-	-	-	-	-
PURWADADI	-	-	-	-	-	-	-
CIKAUM	-	-	-	-	-	-	-
PAGADEN	-	-	-	-	-	-	-
PAGADEN BARAT	-	-	-	-	-	-	-
CIPUNAGARA	-	2	-	-	-	-	-
COMPRENG	-	-	-	-	-	-	-
BINONG	-	6	-	-	-	-	-
TAMBAKDAHAN	-	-	-	-	-	-	-
CIASEM	-	-	-	-	-	-	-
PAMANUKAN	-	-	-	-	-	-	-
SUKASARI	-	-	-	-	-	-	-
PUSAKANAGARA	-	-	-	-	-	-	-
PUSAKAJAYA	25	-	-	-	-	-	-
LEGONKULON	-	-	-	-	-	-	-
BLANAKAN	-	-	-	-	-	-	-
KAB. SUBANG	25	275	-	107	-	85	-
TAHUN 2018	24	326	-	117	-	77	-
TAHUN 2017	11	299	-	122	-	103	-
TAHUN 2016	-	285	-	72	-	60	-
TAHUN 2015	-	412	12	64	7	76	-

Sumber/Source : Dinas Pertanian Tanaman Pangan Kabupaten Subang

AGRICULTURE

Tabel 5.2.2 Produksi Tanaman Sayuran Menurut Kecamatan Dan Jenis Sayuran DiKabupaten Subang Tahun 2019 (ton)

Table 5.2.2 Vegetable Production By District And Kind of Vegetables In Subang District 2019 (ton)

KECAMATAN DISTRICT	BAWANG MERAH RED ONION	CABE CHILI	KENTANG POTATO	KUBIS CABBAGE	WORTEL CARROT	PETSAI CHINESE CABBAGE	LAIN- NYA OTHER
(1)	(2)	(3)	(4)	(5)	(6)	(7)	(8)
SAGALAHERANG	-	9,3	-	102,5	-	975	-
SERANGPANJANG	-	186,2	-	-	-	-	-
JALANCAGAK	-	26,3	-	-	-	-	-
CIATER	-	1386,0	-	-	-	-	-
CISALAK	-	519,4	-	449,10	-	222	-
KASOMALANG	-	-	-	-	-	-	-
TANJUNGSANG	-	8,2	-	-	-	-	-
CIJAMBE	-	3,8	-	-	-	-	-
CIBOGO	-	-	-	-	-	-	-
SUBANG	-	-	-	-	-	-	-
KALIJATI	-	-	-	-	-	-	-
DAWUAN	-	-	-	-	-	-	-
CIPEUNDEUY	-	-	-	-	-	-	-
PABUARAN	-	-	-	-	-	-	-
PATOKBEUSI	-	-	-	-	-	-	-
PURWADADI	-	-	-	-	-	-	-
CIKAUM	-	-	-	-	-	-	-
PAGADEN	-	-	-	-	-	-	-
PAGADEN BARAT	-	-	-	-	-	-	-
CIPUNAGARA	-	8,5	-	-	-	-	-
COMPRENG	-	-	-	-	-	-	-
BINONG	-	6,0	-	-	-	-	-
TAMBAKDAHAN	-	-	-	-	-	-	-
CIASEM	-	-	-	-	-	-	-
PAMANUKAN	-	-	-	-	-	-	-
SUKASARI	-	-	-	-	-	-	-
PUSAKANAGARA	-	-	-	-	-	-	-
PUSAKAJAYA	289	-	-	-	-	-	-
LEGONKULON	-	-	-	-	-	-	-
BLANAKAN	-	-	-	-	-	-	-
KAB. SUBANG	289	2.153,7	-	551,6	-	1197	-
TAHUN 2018	2 575	2 882	-	4543	-	3020	-
TAHUN 2017	1 160	2 882	-	591	-	449	-
TAHUN 2016	-	3 465 70	120 00	314 80	1 016 00	662 00	-
TAHUN 2015	-	6 104 88	24 50	41 70	44 50	535 00	-

Sumber/Source : Dinas Pertanian Tanaman Pangan Kabupaten Subang

Tabel 5.2.3 Produksi Buah-Buahan Menurut Kecamatan Dan Jenis Buah DiKabupaten Subang Tahun 2019 (Ton)

Table 5.2.3 Fruits Production By the District and Fruit type in Subang 2019 (Ton)

KECAMATAN DISTRICT	MANGGA MANGO	DURIAN DURIAN	PISANG BANANA	PEPAYA PAPAY	NANAS PINAPPLE	LAINNYA OTHER
(1)	(2)	(3)	(5)	(6)	(7)	(8)
SAGALAHERANG	210	7700,00	2091,80	88	-	-
SERANGPANJANG	124	12213,30	28414,20	3646	1751,70	-
JALANCAGAK	-	4835,80	40,70	-	87.173,00	-
CIATER	-	408,80	55489,40	412	68736,20	-
CISALAK	72	53,60	327,10	263	42,20	-
KASOMALANG	10	7,50	217,00	93	1956,50	-
TANJUNGSANG	22	21,50	358,10	6	-	-
CIJAMBE	96	108,00	7376,50	23	27.788,60	-
CIBOGO	163	1,20	243,30	41	-	-
SUBANG	21	-	610,00	-	-	-
KALIJATI	-	420,00	441,60	20	-	-
DAWUAN	-	154,70	1619,00	17	-	-
CIPEUNDEUY	219	451,80	234,20	25	-	-
PABUARAN	270	3,20	341,10	2	-	-
PATOKBEUSI	1053	-	766,70	105	-	-
PURWADADI	77	34,20	2078,90	2208	-	-
CIKAUM	-	-	-	-	-	-
PAGADEN	12	-	26,90	-	-	-
PAGADEN BARAT	200	0,70	60,00	-	-	-
CIPUNAGARA	294	-	455,90	-	-	-
COMPRENG	1830	-	1320,00	58	-	-
BINONG	2190	-	5676,90	2607	-	-
TAMBAKDAHAN	1256	-	96,00	15	-	-
CIASEM	305	-	56,40	14	-	-
PAMANUKAN	918	-	5732,00	-	-	-
SUKASARI	280	-	485,00	1	-	-
PUSAKANAGARA	4557	-	1233,40	-	-	-
PUSAKAJAYA	1918	-	18.293,00	75	-	-
LEGONKULON	8	-	2,50	4	-	-
BLANAKAN	93	-	24,80	3	-	-
KAB. SUBANG	16.261	26.414,30	134.102,4	9.726	187.448,2	-
TAHUN 2018	9826.7	9 216	76 453.6	1 579.8	238 647.9	-
TAHUN 2017	266 326	49093	2279779	51086	95266	-
TAHUN 2016	44 232	44 232	3 667 878	1 798	119 639	-
TAHUN 2015	13048	13 048	3 350 801	1 999	138 396	-

Sumber/Source : Dinas Pertanian Tanaman Pangan Kabupaten Subang

AGRICULTURE

Tabel 5.3.1 Luas Tanaman Perkebunan Menurut Kecamatan Dan Jenis Tanaman Di Kabupaten Subang Tahun 2019 (Ha)

Table 5.3.1 Plantations Wide By the District and Type Plants in Subang 2019 (Ha)

KECAMATAN DISTRICT	KARET RUBBER	KELAPA COCONUT	KELAPA SAWIT PALM OIL	KOPI	LADA	LAINNYA
(1)	(2)	(3)	(4)	(5)	(8)	(9)
SAGALAHERANG	-	130		27,50	8	58,50
SERANGPANJANG	-	109	135,72	12,50	20	40
JALANCAGAK	-	116	-	-	6	84
CIATER	-	58,60	-	29	3	28
CISALAK	-	142	-	174	11,50	211
KASOMALANG	-	197	-	4	3,50	140
TANJUNGSANG	-	230	-	75	20	239
CIJAMBE	-	112	-	75	17	62
CIBOGO	27	69	-	-	2	-
SUBANG	11	72	-	-	3	5
KALIJATI	179	147	-	-	3	19
DAWUAN	9	34	-	-	1	7
CIPEUNDEUY	6	155	-	-	-	-
PABUARAN	-	90	-	-	-	-
PATOKBEUSI	-	91	-	-	-	-
PURWADADI	32	149	-	-	-	2
CIKAUM	-	131	-	-	-	-
PAGADEN	-	103	-	-	-	-
PAGADENBARAT	12	115	-	-	-	-
CIPUNAGARA	5	134	-	-	-	-
COMPRENG	-	229	-	-	-	-
BINONG	-	175	-	-	2	-
TAMBAKDAHAN	-	161	-	-	2	-
CIASEM	-	199	-	-	-	-
PAMANUKAN	-	295	-	-	-	-
SUKASARI	-	135	-	-	-	-
PUSAKANAGARA	-	234	-	-	-	-
PUSAKAJAYA	-	199	-	-	-	-
LEGONKULON	-	340	-	-	-	-
BLANAKAN	-	235	-	-	-	-
KAB.SUBANG	1.901	4586,6	135,72	397	102	895,5

Sumber/Source: Dinas Pertanian Tanaman Pangan Kabupaten Subang

Tabel 5.3.2 Produksi Tanaman Perkebunan Menurut Kecamatan Dan Jenis Tanaman Di Kabupaten Subang Tahun 2019 (ton)

Table 5.3.2 Plantations Production By the District and Type Plants in Subang 2019 (Ton)

KECAMATAN DISTRICT	KARET RUBBER	KELAPA COCONUT	KELAPASAWIT PALMOIL	KOPI COFFEE	LADA PEPPER	LAIN- NYA OTHER
(1)	(2)	(3)	(4)	(5)	(6)	(7)
SAGALAHERANG	-	95	-	7,80	3,35	24
SERANGPANJANG	-	27	-	4,50	5	26
JALANCAGAK	-	76,85	-	-	4	42
CIATER	-	32,00	-	2,70	1	12
CISALAK	-	99,36	-	34,87	2,43	112
KASOMALANG	-	98,45	-	0,90	0,97	81,66
TANJUNGSANG	-	92	-	15,43	8	98,70
CIJAMBE	-	80	2	-	8,70	18
CIBOGO	4,15	52	1250	-	-	-
SUBANG	2,50	37	-	-	0,90	-
KALIJATI	45	80	-	-	2	10
DAWUAN	1	20	-	-	-	-
CIPEUNDEUY	-	74	-	-	-	-
PABUARAN	-	80	-	-	-	-
PATOKBEUSI	-	65	-	-	-	-
PURWADADI	6	62	-	-	0,40	-
CIKAUM	-	68	-	-	-	-
PAGADEN	-	68	-	-	-	-
PAGADENBARAT	5	62,5	-	-	-	-
CIPUNAGARA	2,4	72	-	-	-	-
COMPRENG	-	98,60	-	-	-	-
BINONG	-	78	-	-	-	-
TAMBAKDAHAN	-	98,8	-	-	-	-
CIASEM	-	82	-	-	-	-
PAMANUKAN	-	179	-	-	-	-
SUKASARI	-	94	-	-	-	-
PUSAKANAGARA	-	152	-	-	-	-
PUSAKAJAYA	-	125	-	-	-	-
LEGONKULON	-	160	-	-	-	-
BLANAKAN	-	102	-	-	-	-
KAB.SUBANG	66,05	2510,56	1252	66,2	36,75	424,36

Sumber/Source: Dinas Pertanian Tanaman Pangan Kabupaten Subang

Tabel 5.4.1 Populasi Ternak Menurut Kecamatan Dan Jenis Ternak (Ekor) Di Kabupaten Subang Tahun 2019

Table 5.4.1 Livestock Population By the District and Livestock Type (Tail) In Subang 2019

KECAMATAN DISTRICT	SAPI PERAH DAIRY COWS	SAPI POTONG BEEF COWS	KERBAU BUFFALO	KUDA HORSE	KAMBING GOAT	DOMBA SHEEP
(1)	(2)	(3)	(4)	(5)	(6)	(7)
SAGALAHERANG	376	857	147	-	350	5182
SERANGPANJANG	-	607	68	-	373	7024
JALANCAGAK	1043	713	69	-	662	6470
CIATER	574	464	64	112	595	5355
CISALAK	258	801	83	-	360	5063
KASOMALANG	1	823	55	-	614	4805
TANJUNGSANG	10	1118	56	60	615	5126
CIJAMBE	4	652	633	44	152	9702
CIBOGO	-	404	70	-	136	3481
SUBANG	-	231	248	32	165	2830
KALIJATI	-	6529	200	-	533	8968
DAWUAN	1981	863	108	-	156	5659
CIPEUNDEUY	-	7592	102	-	1091	14492
PABUARAN	-	7753	27	-	990	12854
PATOKBEUSI	-	39	-	-	2789	11408
PURWADADI	-	464	27	-	2360	13288
CIKAUM	-	373	-	-	1187	7651
PAGADEN	-	448	-	38	200	8844
PAGADENBARAT	-	324	-	-	257	9606
CIPUNAGARA	-	1343	-	-	527	15161
COMPRENG	-	235	-	18	475	8883
BINONG	-	180	-	-	134	7338
TAMBAKDAHAN	-	278	-	-	122	8895
CIASEM	-	46	33	-	4691	13118
PAMANUKAN	-	57	-	-	499	13118
SUKASARI	-	32	-	-	652	10724
PUSAKANAGARA	-	62	-	-	2152	12798
PUSAKAJAYA	-	70	-	-	2770	13276
LEGONKULON	-	63	-	-	2646	12626
BLANAKAN	-	40	-	-	3465	13435
KAB.SUBANG	4247	33461	2009	304	32418	271244
TAHUN 2018	1070	32049	2137	304	30724	260046

Sumber/Source: Dinas Peternakan kabupaten Subang

Tabel 5.4.2 Populasi Unggas Menurut Kecamatan Dan Jenis Unggas Kabupaten Subang Tahun 2019 (ekor)

Table 5.4.2 Fowl Population By the District and Fowl Type (Tail) In Subang 2019

KECAMATAN DISTRICT	AYAM KAMPUNG CHICKEN VILLAGE	AYAM PETELOR LAYING HENS	AYAM PEDAGING BROILERS	ITIK DUCK
(1)	(2)	(3)	(4)	(5)
SAGALAHERANG	45890	2000	1021100	6591
SERANGPANJANG	61865	-	1042000	12258
JALANCAGAK	89098	-	1012700	7492
CIATER	80633	9850	1053000	3448
CISALAK	48646	-	397100	10384
KASOMALANG	41388	-	327300	8501
TANJUNGSANG	46108	2950	438100	11749
CIJAMBE	33416	21000	232500	10414
CIBOGO	34882	-	139800	23021
SUBANG	28233	-	88500	21837
KALIJATI	27219	750	694200	4040
DAWUAN	30648	3650	626170	1910
CIPEUNDEUY	62667	-	819500	32100
PABUARAN	47243	-	202000	47360
PATOKBEUSI	31184	-	137000	80485
PURWADADI	61389	-	43700	31178
CIKAUM	60508	9250	299000	16215
PAGADEN	44583	-	103500	14012
PAGADENBARAT	33541	-	756500	14340
CIPUNAGARA	73740	8750	61200	6116
COMPRENG	136531	-	211000	35716
BINONG	29866	-	246600	26704
TAMBAKDAHAN	41339	-	833000	14500
CIASEM	34552	9400	87000	23245
PAMANUKAN	39824	-	-	9774
SUKASARI	43323	-	-	18425
PUSAKANAGARA	45755	-	6000	25584
PUSAKAJAYA	41012	-	59000	21814
LEGONKULON	28647	-	162000	19279
BLANAKAN	30142	-	39000	36966
KAB.SUBANG	1425789	63200	8868370	83105605
TAHUN 2018	1425789	63200	8868370	83105605

Sumber/Source: Dinas Peternakan kabupaten Subang

Tabel 5.4.3 Jumlah Ternak Yang Dipotong Menurut Kecamatan Dan Jenis Ternak Di Kabupaten Subang Tahun 2019 (Ekor)

Table 5.4.3 The number of cattles laughtered By the District Live stock and type in Subang 2019 (Tail)

KECAMATAN DISTRICT	SAPI COW	KERBAU BUFFALO	KAMBING GOAT	DOMBA SHEEP
(1)	(2)	(3)	(5)	(6)
SAGALAHERANG	215	-	12	684
SERANGPANJANG	102	-	14	292
JALANCAGAK	377	-	34	909
CIATER	112	-	24	289
CISALAK	190	-	22	595
KASOMALANG	138	1	56	478
TANJUNGSANG	138	-	55	382
CIJAMBE	68	6	-	369
CIBOGO	79	-	-	116
SUBANG	1404	-	27	708
KALIJATI	127	-	96	1021
DAWUAN	76	-	63	352
CIPEUNDEUY	107	-	2	366
PABUARAN	114	6	-	300
PATOKBEUSI	64	-	-	232
PURWADADI	100	-	88	378
CIKAUM	65	2	60	274
PAGADEN	380	-	55	391
PAGADENBARAT	87	7	100	337
CIPUNAGARA	83	-	59	377
COMPRENG	75	-	37	290
BINONG	71	-	29	253
TAMBAKDAHAN	78	-	53	322
CIASEM	171	-	13	2287
PAMANUKAN	89	-	38	369
SUKASARI	68	-	12	438
PUSAKANAGARA	72	-	50	266
PUSAKAJAYA	145	-	35	279
LEGONKULON	59	-	2	144
BLANAKAN	56	-	4	174
KAB.SUBANG	4905	22	1040	13672
Tahun 2018	2225	11	1101	10512

Sumber/Source: Dinas Peternakan kabupaten Subang

Tabel 5.5.1 Produksi Perikanan Tangkap Menurut Kecamatan Dan Subsektor Di Kabupaten Subang Tahun 2019 (ton)

Kecamatan District	Perikanan Laut Marine Fisheries		Perairan Umum Public Waters		Jumlah Total	
	2014	2019	2014	2019	2014	2019
(1)	(2)	(3)	(4)	(5)	(6)	(7)
01.SAGALAHERANG	-	-	-	3.2	-	3.2
02.SERANGPANJANG	-	-	-	-	-	-
03.JALANCAGAK	-	-	-	0.23	-	0.23
04.CIATER	-	-	-	6.64	-	6.64
05.CISALAK	-	-	-	2.3	-	2.3
06.KASOMALANG	-	-	-	0.35	-	0.35
07.TANJUNGSANG	-	-	-	4.68	-	4.68
08.CIJAMBE	-	-	-	6.9	-	6.9
09.CIBOGO	-	-	-	-	-	-
10.SUBANG	-	-	-	6.74	-	6.74
11.KALIJATI	-	-	-	4.89	-	4.89
12.DAWUAN	-	-	-	8.3	-	8.3
13.CIPEUNDEUY	-	-	-	13.97	-	13.97
14.PABUARAN	-	-	-	0.21	-	0.21
15.PATOKBEUSI	-	-	-	8.54	-	8.54
16.PURWADADI	-	-	-	7.87	-	7.87
17.CIKAUM	-	-	-	4.25	-	4.25
18.PAGADEN	-	-	-	9.45	-	9.45
19.PAGADENBARAT	-	-	-	13.67	-	13.67
20.CIPUNAGARA	-	-	-	10.8	-	10.8
21.COMPRENG	-	-	-	11.81	-	11.81
22.BINONG	-	-	-	4.6	-	4.6
23.TAMBAKDAHAN	-	-	-	3.12	-	3.12
24.CIASEM	-	-	-	5.6	-	5.6
25.PAMANUKAN	-	-	-	6.433	-	6.433
26.SUKASARI	-	168.22	-	18.6	-	18.6
27.PUSAKANAGARA	6834.2	4281.93	-	1.6	6834.2	4283.53
28.PUSAKAJAYA	-	-	-	17.65	-	17.65
29.LEGONKULON	7858.48	6010.001	-	25.74	7858.48	6035.741
30.BLANAKAN	19474.62	13869.87	374.68	3.2	19474.62	13873.07
KAB.SUBANG	18 847,61	21 678,27	374,68	218,91	19 222,29	21 897,18
TAHUN 2018	18 847,61	21 678,27	374,68	218,91	19 222,29	21 897,18
TAHUN 2017	34 167,00	24 330,02	35,2	208,1	34 319	24 538,12
TAHUN 2016	18 244,83	23 428,30	-	198,7	18 244,83	23 627,00
TAHUN 2015	-	15 451 70	-	216 89	-	15 668 59
TAHUN 2014	-	18 912 03	-	359 26	-	19 271 29

Sumber/Source : Dinas Kelautan dan Perikanan kabupaten Subang

Tabel 5.5.2 Jumlah Perahu/Kapal Menurut Kecamatan Dan Jenis Kapal Di Kabupaten Subang Tahun 2019

Table 5.5.2 Number of Boats/Ship By the District and type in Subang Regency 2019

Kecamatan District	Perahu Tanpa Motor Without Motor Boats	Perahu Motor Tempel Motor Boat	Kapal Motor Motor Ship
(1)	(2)	(3)	(4)
01.SAGALAHERANG	-	-	-
02.SERANGPANJANG	-	-	-
03.JALANCAGAK	-	-	-
04.CIATER	-	-	-
05.CISALAK	-	-	-
06.KASOMALANG	-	-	-
07.TANJUNGSANG	-	-	-
08.CIJAMBE	-	-	-
09.CIBOGO	-	-	-
10.SUBANG	-	-	-
11.KALIJATI	-	-	-
12.DAWUAN	-	-	-
13.CIPEUNDEUY	-	-	-
14.PABUARAN	-	-	-
15.PATOKBEUSI	-	-	-
16.PURWADADI	-	-	-
17.CIKAUM	-	-	-
18.PAGADEN	-	-	-
19.PAGADENBARAT	-	-	-
20.CIPUNAGARA	-	-	-
21.COMPRENG	-	-	-
22.BINONG	-	-	-
23.TAMBAKDAHAN	-	-	-
24.CIASEM	-	-	-
25.PAMANUKAN	-	-	-
26.SUKASARI	-	12	-
27.PUSAKANAGARA	-	247	-
28.PUSAKAJAYA	-	-	-
29.LEGONKULON	-	381	-
30.BLANAKAN	-	714	-
KAB. SUBANG	-	1354	-
TAHUN 2018	-	1354	-
TAHUN 2017	-	1555	-
TAHUN 2016	-	1434	98
TAHUN 2015	19	801	25
TAHUN 2014	18	690	23

Sumber/Source : Dinas Kelautan dan Perikanan kabupaten Subang

<https://subangkab.bps.go.id>

INDUSTRI DAN ENERGI

INDUSTRY AND ENERGY

Jumlah Pelanggan dan Air yang Disalurkan di Kabupaten Subang 2019 *Number of Customers an Distibuted Water in Subang Regency*

47.542

Pelanggan
Number of Customers

8.993.181 M³

Air Disalurkan
Distributed Water

Sumber/Source : PDAM Tirta Ranga Kabupaten Subang.

Keadaan Industri di Kabupaten Subang 2019 *The State of Industry in Subang Regency*

Jumlah Industri Kimia Agro dan Hasil Hutan
The Number of Agro Industrial Chemical and Forest Products

72 Unit Usaha
Business Units

17.644 Tenaga Kerja
Workers Engaged

Sumber/Source : Dinas Koperasi UMKM
Perdagangan dan
Perindustrian Kab.
Subang

Jumlah Industri Logam, Mesin, Elektronika, dan Aneka
The Number of Industrial Metal, Machine, Electronic, and Various

71 Unit Usaha
Business Units

25.545 Tenaga Kerja
Workers Engaged





6. Industri dan Energi

6.1. Industri

Industri pengolahan menjadi salah satu roda perekonomian yang mempunyai kemampuan cukup besar dalam menghasilkan nilai tambah barang dan menyerap tenaga kerja. Perusahaan/ Usaha Industri di sini adalah suatu unit (kesatuan) produksi yang terletak disuatu tempat tertentu yang melakukan kegiatan mengubah suatu barang baik secara mekanik maupun kimia atau mengubah barang yang nilainya rendah menjadi barang yang tinggi nilainya sehingga menjadi barang/benda produk yang sifatnya menjadi lebih dekat kepada pemakai akhir. Termasuk kedalam sektor ini adalah perusahaan / usaha yang melakukan kegiatan jasa industri dan pekerjaan perakitan (assembling) dari suatu bagian industri.

Selanjutnya berdasarkan catatan Dinas Perindustrian, Perdagangan dan Pengelolaan Pasar Kabupaten Subang, jumlah perusahaan industri sebanyak 11.762 perusahaan dengan tenaga kerja sebanyak 69.863 pada tahun 2019 .

6. Industry and Energy

6.1. Industry

Processing industry to be one of the economy that have a large enough ability to produce value-added goods and absorb labor. Company / Industry Business here is a unit (unitary) production located any given point in conducting change an item either mechanically or chemically, or change the goods whose value is lower to the goods of high value, so that it becomes goods / items of products that are becoming more close to the end user. Included in this sector are companies / businesses that conduct industrial services and assembly work (assembly) of a section of the industry.

Furthermore, based on records of the Department of Industry, Trade and Market Management Subang district, the number of industrial companies as much as 11,762 companies with a workforce of 69,863.

6.2. Energi

Kebutuhan air bersih sangatlah penting bagi masyarakat untuk kehidupan sehari-hari. Hal ini dapat terlihat dari perkembangan pelanggan PDAM mengalami peningkatan setiap tahunnya dan pada tahun 2019 ada sebanyak 45.542 pelanggan.

6.2. Energy

Needs clean water is essential for the community to the needs of everyday life. It can be seen from the development of PDAM customers increased from the year 2019 as many as 45.542 customer.

<https://subangkab.bps.go.id>

INDUSTRY AND ENERGY

Tabel 6.1.1 Jumlah Perusahaan Menurut Kode Industri Di Kabupaten Subang Tahun 2019

Table 6.1.1 Company Number By The Industrial Code In Subang 2019

Kode Industri <i>Industrial Code</i>		Jumlah Perusahaan <i>Company Number</i>	Tenaga Kerja <i>Workers Engaged</i>
		IK Formal / Non Formal	IK Formal / Non Formal
(1)		(2)	(4)
I	INDUSTRI KIMIA AGRO DAN HASIL HUTAN <i>AGRO INDUSTRIAL CHEMICAL AND FOREST PRODUCTS</i>	-	-
a.	Kimia/ <i>Chemical</i>	41	4 730
b.	Agro/ <i>Agro</i>		
	- Pangan/ <i>Food</i>	25	12 290
	- Non pangan/ <i>Non Food</i>	1	357
c.	Hasil Hutan/ <i>Forest Products</i>	1	
d.	PULP dan Kertas / <i>PULP and Paper</i>	4	267
	Jumlah I / <i>Total I</i>	72	17 644
II.	INDUSTRI LOGAM, MESIN, ELEKTROIKA DAN ANEKA <i>INDUSTRIAL METAL, MACHINE, ELECTRONIC AND VARIOUS</i>		
a.	Logam, mesin dan perkerjasama / <i>Metals, machinery and engineering</i>	12	173
b.	Industri elektronika / <i>Electronics Industry</i>	5	314
c.	Industri Aneka / <i>Various Industry</i>	11	7 281
d.	Industri tekstil / <i>Textile Industry</i>	43	17 777
	Jumlah II / <i>Total II</i>	71	25 545
	1. Jumlah (I+II)	143	43 189
	2. Total (I+II)		

Sumber/*Source* : Dinas Koperasi UMKM Perdagangan dan Perindustrian Kab.Subang

Tabel 6.2.1 Banyaknya Pelanggan PDAM Menurut Jenis Konsumen Di Kabupaten Subang Tahun 2015 - 2019

Table 6.2.1 The number of PDAM Customers by Type Customers in Subang Year 2015 - 2019

JENIS KONSUMEN TYPE CUSTOMERS	2015	2016	2017	2018	2019
(1)	(2)	(3)	(4)	(5)	(6)
SOSIAL/SOCIAL					
UMUM/GENERAL	590	641	136	123	114
KHUSUS/SPECIAL	148	146	659	684	714
NON NIAGA/NON COMMERCIAL					
RUMAH TANGGA/HOUSEHOLD	36 464	39 206	40 747	42 420	44.281
INSTANSI PEMERINTAH/ GOVERNMENT AGENCIES	196	189	192	192	195
NIAGA/COMMERCE					
KECIL/SMALL	213	220	212	214	215
BESAR/LARGE	-	-			
INDUSTRI/INDUSTRY					
KECIL/SMALL	7	6	8	8	18
BESAR/LARGE	-	-	13	13	
KHUSUS/SPECIAL					
PELABUHAN/HARBOR	-	-	-		
LAINNYA/OTHER	12	12	-		15
JUMLAH/TOTAL	37 630	40 420	41 967	43 654	45.542

Sumber/Source : PDAM Tirta Ranga Kabupaten Subang.

INDUSTRY AND ENERGY

Tabel 6.2.2 Banyaknya Air Minum Yang Disalurkan Menurut Jenis Konsumen Di Kabupaten Subang Tahun 2015 - 2019

Table 6.2.2 The number of Drinking Water The Distributed by Type of Customers in Subang Year 2015 - 2019

JENIS KONSUMEN TYPE CUSTOMERS	2015	2016	2017	2018	2019
(1)	(2)	(3)	(4)	(5)	(6)
SOSIAL/SOCIAL					
UMUM / GENERAL	73.210	61.477	56.428	51.783	51.783
KHUSUS / SPECIAL	182.069	181.719	172.654	174.684	174.684
NON NIAGA / NON COMMERCIAL					
RUMAH TANGGA/ HOUSEHOLD	6.538.191	6.473.953	6.692.538	6.873.874	6.873.874
INSTANSI PEMERINTAH/ GOVERNMENT AGENCIES	80.023	66.732	67.820	64.774	64.774
NIAGA/COMMERCE					
KECIL/SMALL	60.172	57.473	54.489	53.906	53.906
BESAR/LARGE	-	-			
INDUSTRI/INDUSTRY					
KECIL/SMALL	211.443	8.222	2.792	13.762	13.762
BESAR/LARGE	-	1.693.069	1.662.065	1.760.398	1.760.398
KHUSUS/SPECIAL					
PELABUHAN / HARBOR	-	-	-		
LAINNYA / OTHER	1.377.719	-	-		
JUMLAH/TOTAL	8.522.827	8.542.645	8.708.786	8.993.181	8.993.181

Sumber/Source : PDAM Tirta Ranga Kabupaten Subang.

Tabel
Table 6.2.3

Distribusi Persentase Rumah Tangga Menurut Kabupaten/Kota dan Sumber Penerangan, 2019

Percentage Distribution of Household Population by Regency/Municipality and Lighting Source, 2019

Kabupaten SeJawa barat	Listrik PLN State Electricity Company	Listrik Non-PLN Own Electricity Company	BukanListrikNon Electricity	Jumlah/ Total
(1)	(2)	(3)	(4)	(5)
Kabupaten				
Bogor	99.66	0.34	-	100.00
Sukabumi	99.57	0.34	0.09	100.00
Cianjur	99.88	-	0.12	100.00
Bandung	99.62	0.38	-	100.00
garut	99.89	0.11	-	100.00
Tasikmalaya	99.82	0.18	-	100.00
Ciamis	99.88	0.12	-	100.00
Kuningan	99.91	0.09	-	100.00
Cerebon	99.83	0.17	-	100.00
Majalengka	99.91	-	0.09	100.00
Sumedang	100.00	-	-	100.00
Indramayu	99.81	0.11	0.08	100.00
Subang	99.42	0.45	0.13	100.00
Purwakarta	100.00	-	-	100.00
Karawang	99.13	0.87	-	100.00
Bekasi	99.36	0.39	0.25	100.00
Bandung Barat	99.51	0.49	-	100.00
Pangandaran	99.80	-	0.20	100.00

Tabel
Table 6.2.3 Lanjutan

Distribusi Persentase Rumah Tangga Menurut Kabupaten/Kota dan Sumber Penerangan, 2019
Percentage Distribution of Household Population by Regency/Municipality and Lighting Source, 2019

Kabupaten SeJawa barat	Listrik PLN State Electricity Company	Listrik Non-PLN Own Electricity Company	BukanListrikNon Electricity	Jumlah/ Total
(1)	(2)	(3)	(4)	(5)
Kota				
Bogor	99.85	0.15	-	100.00
Sukabumi	99.60	-	0.40	100.00
Bandung	98.87	1.13	-	100.00
Cirebon	99.85	0.15	-	100.00
Bekasi	99.33	0.67	-	100.00
Depok	99.92	0.08	-	100.00
Cimahi	99.38	0.62	-	100.00
Tasikmalaya	99.86	0.14	-	100.00
Banjar	99.97	0.03	-	100.00
Jawa Barat	99.62	0.33	0.04	100.00

Catatan/Note: ...

Sumber/Source: BPS, Statistik Pertanian Hortikultura SPH-SBS/BPS-Statistics Indonesia, Agricultural Statistic for Horticulture SPH-SBS

Tabel
Table 6.2.4

Distribusi Persentase Rumah Tangga Menurut Kabupaten/Kota dan Sumber Air Minum, 2019
Percentage Distribution of Household Population by Regency/Municipality and Source of Drinking Water, 2019

Kabupaten/Kota Regency	Leding1 Piped Water1	Pompa Pumped Water	Air Dalam Kemasan2 /Bottled Water2	SumurTerlindung Protected Well
Bogor	4.19	13.29	30.43	37.85
Sukabumi	4.22	16.70	24.74	26.81
Cianjur	3.23	15.19	18.61	37.74
Bandung	5.66	13.17	58.29	11.77
Garut	4.83	19.88	19.24	18.98
Tasikmalaya	0.57	25.44	17.47	27.22
Ciamis	3.23	12.85	17.75	37.50
Kuningan	9.90	15.91	19.85	30.82
Cerebon	7.11	17.47	55.67	17.88
Majalengka	5.63	27.24	33.10	13.89
Sumedang	9.04	7.19	25.00	23.86
Indramayu	7.07	17.68	71.51	2.47
Subang	13.31	36.74	26.03	17.40
Purwakarta	6.71	24.56	29.74	20.62
Karawang	2.16	31.90	61.94	3.02
Bekasi	1.98	12.56	84.63	0.57
Bandung Barat	9.34	10.52	38.02	19.31
Pangandaran	0.96	5.38	40.45	35.51
Kota Bogor	30.29	15.88	43.63	7.35
Sukabumi	5.63	23.46	52.56	16.56
Bandung	11.28	7.94	78.06	2.42
Cerebon	46.14	5.37	48.22	0.27
Bekasi	0.24	23.05	76.49	0.22
Depok	2.97	39.18	52.67	4.67
Cimahi	5.66	18.59	67.52	5.74

Tabel Lanjutan 6.2.4
Table

Distribusi Persentase Rumah Tangga Menurut Kabupaten/Kota dan Sumber Air Minum, 2019
Percentage Distribution of Household Population by Regency/Municipality and Source of Drinking Water, 2019

Kabupaten/Kota Regency	Sumur Tak Terlindung Unprotected Well	Mata Air Terlindung Protected Spring	Mata Air Tak Terlindung Unprotected Spring	Air Permukaan Surface Water
(1)				
Bogor	4.40	8.15	1.24	0.01
Sukabumi	7.29	10.08	9.32	0.41
Cianjur	6.41	9.40	9.10	0.26
Bandung	0.19	10.29	0.62	-
Garut	4.55	23.79	6.95	1.69
Tasikmalaya	5.80	8.63	12.30	1.58
Ciamis	7.56	13.59	7.37	0.15
Kuningan	1.14	18.32	3.95	-
Cerebon	1.07	0.79	-	-
Majalengka	0.78	19.26	0.10	-
Sumedang	3.22	25.72	5.87	0.09
Indramayu	0.74	-	0.07	0.21
Subang	0.61	5.84	0.07	-
Purwakarta	7.92	4.27	6.18	-
Karawang	0.17	-	0.76	0.06
Bekasi	0.28	-	-	-
Bandung Barat	3.01	17.05	2.58	0.17
Pangandaran	5.99	6.00	4.75	0.95

Tabel Lanjutan 6.2.4
Table

Distribusi Persentase Rumah Tangga Menurut Kabupaten/Kota dan Sumber Air Minum, 2019
Percentage Distribution of Household Population by Regency/Municipality

Kabupaten/Kota Regency	Air Hujan Rainwater Collection	Lainnya Others	Jumlah	Total
(1)				
Bogor	-	0.44	100.00	
Sukabumi	0.05	0.38	100.00	
Cianjur	-	0.08	100.00	
Bandung	-	-	100.00	
Garut	-	0.11	100.00	
Tasikmalaya	0.86	0.14	100.00	
Ciamis	-	-	100.00	
Kuningan	-	0.11	100.00	
Cerebon	-	-	100.00	
Majalengka	-	-	100.00	
Sumedang	-	-	100.00	
Indramayu	0.25	-	100.00	
Subang	-	-	100.00	
Purwakarta	-	-	100.00	
Karawang	-	-	100.00	
Bekasi	-	-	100.00	
Bandung Barat	-	-	100.00	
Pangandaran	-	-	100.00	

Catatan/Note: ...

Sumber/Source: BPS, Statistik Pertanian Hortikultura SPH-TBF/BPS-Statistics Indonesia, Agricultural Statistic for Horticulture SPH-TBF

<https://subangkab.bps.go.id>



Pada tahun 2019 terdapat 3.244 perusahaan di Kabupaten Subang.
In 2019 there were 3.244 companies in Subang Regency



Banyaknya Perizinan Yang Dikeluarkan Di Kabupaten Subang Tahun 2019.
The Number of Permissions Issued in Subang 2019
5637 Izin/Permission

Sumber/Source: Badan Penanaman Modal Dan Perizinan Kabupaten Subang

Banyaknya Pedagang Di Kabupaten Subang Tahun 2019
The Number of Traders in Subang Regency 2019
22.125 Pedagang/Traders

Banyaknya Sarana Perdagangan Di Kabupaten Subang Tahun 2019
The Number of Trading Facilities in Subang Regency 2019
6.383 Unit/Units

Sumber/Source : Dinas Koperasi, UMKM, Perdagangan Dan Perindustrian Kabupaten Subang



7. Perdagangan

Perdagangan mempunyai peran yang cukup penting dalam mendorong perekonomian di Kabupaten Subang. Sektor unggulan kedua setelah pertanian ini dari tahun ketahun mempunyai kecenderungan yang meningkat. Jumlah perusahaan perdagangan nasional di Kabupaten Subang pada tahun 2019 tercatat sebanyak 6.438 pedagang, yang didominasi oleh pedagang kecil sebanyak 2.602 pedagang. Diikuti oleh pedagang Partai menengah sebesar 3.153 pedagang dan pedagang besar sebesar 683 pedagang.

Persebaran pedagang besar, menengah dan kecil menurut kecamatan ternyata menunjukkan pola yang hampir sama dengan persebaran di kabupaten, yaitu perusahaan dagang didominasi oleh perusahaan kecil yang hampir merata untuk seluruh kecamatan. Peran sektor perdagangan yang cukup besar dalam perekonomian Kabupaten Subang didukung oleh ketersediaan pasar sebagai prasarana ekonomi, tempat bertemunya permintaan dan penawaran.

Pada tahun 2019 di Kabupaten Subang tersedia sebanyak 15 Pasar Pemda, 28 Pasar Desa, 1 Pasar Swasta, 4 Pasar Modern dan 180 Mini Market. Diantara jenis pasar tersebut hanya pasar Mini Market yang tumbuh cukup pesat dalam kurun waktu lima tahun terakhir dan tersebar hampir di semua kecamatan di Kabupaten Subang.

7. Trading

Trade has an important role in stimulating the economy in Subang. After the agricultural sector is the second seed from year to year has a tendency to increase. Number of national trading company in Subang district in 2019, there were 6,438 traders, which is dominated by small traders as many as 2,602 traders. Followed by the middle of 3,153 the party merchant trader and wholesaler of 683 merchants.

Distribution wholesalers, medium and small turns by districts showed a similar pattern to the distribution in the district, ie trading companies dominated by small firms are almost evenly distributed to all districts.

The role of the trade sector is significant in Subang regency economy is supported by the market as the availability of economic infrastructure, a meeting place for supply and demand.

In 2019 in Subang available as many as 15 local government market, 28 Market Village, 1 Private Markets, 4 Modern Market and 180 Mini Market. Among the types of market Mini Market is just a market that grew fairly rapidly over five years terakhir and spread in almost all districts in Subang.

TRADING

Selain prasarana pasar, sektor perdagangan di Kabupaten Subang juga didukung dengan tersedianya ruko, toko, los dan pk. Pada tahun 2019 tercatat ada sebanyak 116 ruko, 4.213 toko, 2.878 los dan 1.529 pk. Namun demikian, bila kita cermati perkembangannya terlihat masih belum menunjukkan perkembangan yang berarti selama kurun waktu lima tahun terakhir. Perkembangan prasarana ekonomi pasar dan lainnya adalah cerminan daya beli masyarakat disekitarnya. Untuk itu diperlukan kebijakan tertentu untuk menggairahkan perekonomian masyarakat.

In addition to infrastructure markets, trade in Subang district is also supported by the availability of shops, stores, stalls and pk. In 2019, there were as many as 116 shops, 4,213 shops, 2,878 and 1,529 los pk. However, if we look at developments apparently still has not shown significant progress during the past five years. The development of economic infrastructure and other markets is a reflection of the purchasing power of the surrounding community. It is necessary for certain policies to stimulate the economy.

Tabel 7.1 Banyaknya Perusahaan Di Kabupaten Subang Menurut Bentuk Badan Hukum Tahun 2015 - 2019

Table 7.1 The number Companies In Subang By Corporation Year 2015 - 2019

BADAN HUKUM CORPORATION	2015	2016	2017	2018	2019
(1)	(2)	(3)	(4)	(5)	(6)
PT/ PT	180	127	271	426	491
CV/FIRMA / CV/FIRM	129	967	1 300	1 490	1 826
KOPERASI/COOPERATIV	7	42	59	83	60
PERORANGAN/INDIVIDUAL	364	667	1 037	970	843
LAINNYA/OTHER	-	-	-	8	24
JUMLAH/TOTAL	680	1 785	2 667	2 977	3 244

Sumber/Source: Badan Penanaman Modal Dan Perizinan Kabupaten Subang

Tabel 7.1A Banyaknya Perizinan Yang Dikeluarkan Menurut Jenis Izin Di Kabupaten Subang Tahun 2019.*Table 7.1A The Number of Permissions Issued by Type Permission in Subang 2019.*

JENIS IZIN TYPE PERMISSION	JUMLAH/Total
(1)	(2)
PENDAFTARAN PENANAMAN MODAL (PPM)	37
IZIN LOKASI	18
IPPT	219
IMB	248
SIUP	1332
TDP	3146
IUI	35
TDI	11
TDUP	22
IZIN REKLAME	245
SIUJK	130
IZIN LINGKUNGAN	99
IUP	32
IZIN PENGOLAHAN LIMBAH B3	21
IUTS	29
IPLC	13
JUMLAH/TOTAL	5637

Sumber/Source: Dinas Penanaman Modal dan Pelayanan Terpadu Satu Pintu (DPMPTSP)

Tabel 7.2 Banyaknya Pedagang Di Kabupaten Subang Menurut Kecamatan Tahun 2019

KECAMATAN DISTRICT	PEDAGANG BESAR WHOLESALERS	PEDAGANG MENENGAH INTERMEDIATE TRADERS	PEDAGANG KECIL SMALL TRADERS
(1)	(2)	(3)	(4)
SAGALAHERANG	4	52	62
SERANG PANJANG	-	7	-
JALANCAGAK	13	44	1
CIATER	4	14	-
CISALAK	4	71	28
KASOMALANG	3	221	13
TANJUNGSANG	4	53	-
CIJAMBE	5	4	-
CIBOGO	21	20	-
SUBANG	76	381	202
KALIJATI	14	55	-
DAWUAN	11	2	-
CIPEUNDEUY	8	172	-
PABUARAN	5	144	-
PATOKBEUSI	7	127	-
PURWADADI	16	350	1
CIKAUM	2	11	-
PAGADEN	14	304	110
PAGADEN BARAT	3	9	-
CIPUNAGARA	4	4	-
COMPRENG	5	40	11
BINONG	5	150	13
TAMBAKDAHAN	5	63	-
CIASEM	16	208	-
PAMANUKAN	19	224	78
SUKASARI	5	31	-
PUSAKANAGARA	3	68	38
PUSAKAJAYA	5	44	20
LEGONKULON	1	7	-
BLANAKAN	5	49	-
KAB. SUBANG	287	2929	577
TAHUN 2018	287	2496	377
TAHUN 2017	223	9,047	22,125
TAHUN 2016	208	9.047	22.125
TAHUN 2015	683	3.153	2.602
TAHUN 2014	336	3.080	3.274

Sumber/Source : Dinas Koperasi, UMKM, Perdagangan Dan Perindustrian Kabupaten Subang

TRADING

Tabel 7.3 Banyaknya Sarana Perdagangan Menurut Jenisnya Di Kabupaten Subang Tahun 2015 - 2019

Table 7.3 Many Means Trading by Type In Subang Year 2015 - 2019

JENIS SARANA PERDAGANGAN MEANS OF TRADE	2015	2016	2017	2018	2019
(1)	(2)	(3)	(4)	(5)	(6)
Pasar Umum / <i>Public Market</i>	-	-	-	-	-
Pasar Desa / <i>Village Market</i>	28	24	16	15	15
Pasar Pemda / <i>Local Government markets</i>	15	15	15	15	15
Pasar Swasta / <i>Private market</i>	1	1	1	1	1
Pasar Modern / <i>Modern market</i>	4	4	-	-	-
Mini Market / <i>Mini Market</i>	180	220	224	287	287
Ruko / <i>Shop house</i>	105	105	105	105	105
Toko / <i>Store</i>	4.514	4.514	6.002	2.496	2496
Los / <i>Unrestricted</i>	2.021	2.021	2.021	577	577
PKL / <i>Street Vendors</i>	1.179	1.179	287	287	287
Warung / <i>Stall</i>	-	-	-	-	-
Rumah Makan/Restoran / <i>Restaurants</i>	-	-	-	-	-
Jumlah / Total	8.047	8.803	6.383	3783	3783

Sumber/Source : Dinas Koperasi, UMKM, Perdagangan Dan Perindustrian Kabupaten Subang

Tabel 7.4 Jumlah Koperasi Menurut Jenis Koperasi Dan Kecamatan Di Kabupaten Subang Tahun 2015 - 2019

Table 7.4 Number of Cooperatives by Type of Cooperation and the District in Subang Year 2015 - 2019

KECAMATAN DISTRICT	JENIS KOPERASI / TYPE OF COOPERATIVES						
	KUD	KPN	KOP-KAR	KOP-PAS	KOP-WAN	LAIN-NYA	JUM-LAH
(1)	(2)	(3)	(4)	(5)	(6)	(7)	(8)
SAGALAHERANG	1	1	13	1	3	5	24
SERANGPANJANG	-	-	-	-	2	3	5
JALANCAGAK	1	1	1	1	1	60	65
CIATER	-	-	4	-	4	5	13
CISALAK	1	2	-	1	1	30	35
KASOMALANG	-	1	-	1	1	12	15
TANJUNGSANG	1	1	-	1	2	12	17
CIJAMBE	1	1	-	-	4	18	24
CIBOGO	2	1	1	-	1	14	19
SUBANG	2	35	20	2	6	181	246
KALIJATI	-	1	-	1	4	28	34
DAWUAN	1	1	1	-	3	14	20
CIPEUNDEUY	1	1	3	1	-	14	20
PABUARAN	1	2	3	-	6	37	49
PATOKBEUSI	1	5	2	-	-	30	40
PURWADADI	1	1	8	1	2	20	36
CIKAUM	-	1	-	-	2	18	21
PAGADEN	1	3	2	1	6	50	63
PAGADEN BARAT	-	-	-	-	6	32	38
CIPUNAGARA	1	1	-	-	-	21	23
COMPRENG	1	1	-	1	1	22	26
BINONG	1	2	2	1	8	35	49
TAMBAKDAHAN	1	-	-	-	-	12	13
CIASEM	1	2	1	2	-	28	34
PAMANUKAN	-	2	6	1	2	34	45
SUKASARI	1	-	1	-	1	13	16
PUSAKANAGARA	3	-	-	1	4	19	27
PUSAKAJAYA	-	1	1	1	2	17	22
LEGONKULON	4	1	-	-	3	5	13
BLANAKAN	8	1	-	-	-	15	24
KAB. SUBANG	37	39	78	27	81	870	1115
TAHUN 2018	38	67	53	21	71	795	1 045
TAHUN 2017	39	67	55	21	71	769	1022
TAHUN 2016	39	67	53	21	71	747	988
TAHUN 2015	39	68	53	20	71	737	988

Sumber/Source: Dinas Koperasi, UMKM, Perdagangan Dan Perindustrian Kabupaten Subang

Panjang Jalan Menurut Kondisi Jalan Di
Kabupaten Subang Tahun 2019
*Long Road by Road Condition In Subang
Regency Year 2019*

Baik
Good **558,72 km**

Sedang
Moderate **271,83 km**

Rusak
Damaged **162,62 km**

Rusak Berat
Severely Damaged

112,41 km

Sumber / Source : Dinas
Pekerjaan Umum Dan
Penataan Ruang Kab.Subang

Banyaknya Hotel Dan Restoran/Rumah
Makan Di Kabupaten Subang Tahun 2019
*Number of Hotels and Restaurants /
Eating In Subang Regency Year 2019*

159 Hotel/Hotels

152 Restoran/Restaurants



Sumber/Source: Badan Pusat Statistik Kabupaten Subang



8. Transportasi Dan Pariwisata

8.1 Transportasi

Statistik panjang jalan dan kondisinya merupakan salah satu indikator yang mempengaruhi pertumbuhan ekonomi dan tingkat investasi di suatu daerah. Panjang jalan di Kabupaten Subang dalam kurun waktu lima tahun terakhir menunjukkan perubahan yaitu dari 1054,50 km pada tahun 2019 menjadi 1032,63 Km pada tahun 2019, tidak termasuk didalamnya jalan provinsi. Walaupun begitu perkembangan kualitas jalannya mengalami perubahan dari tahun ke tahun.

Kondisi jalan di Kabupaten Subang secara umum bisa dikatakan baik karena sekitar 75 persennya masuk dalam kategori sedang dan baik sedangkan 25 persen sisanya masuk dalam kategori rusak dan rusak berat.

Pembahasan panjang jalan tidak dapat dipisahkan dari banyaknya kendaraan yang melaluinya, karena jalan merupakan sarana pendukung transportasi. Secara umum dapat digambarkan bahwa jumlah kendaraan bermotor yang terdaftar di Dinas Perhubungan Kabupaten Subang pada tahun 2019 mengalami sedikit penurunan terutama jenis Truck pribadi dan lainnya. Sedikit penurunan ini diharapkan tetap dapat memenuhi kebutuhan masyarakat terhadap angkutan orang ataupun barang dan mampu menggerakkan roda perekonomian.

8. Transport and Tourism

8.1. Transport

Statistics road length and condition is one of the indicators that affect economic growth and the level of investment in an area. The length of roads in Subang within the last five years showed a change from 1054.50 km in 2019 to 1032.63 in 2019, not including provincial road. However the development of the quality of the course changes from year to year.

Condition of roads in Subang district in general can be said to be good for about 75 percent fall into the category of being and the well while the remaining 25 percent fall into the category of order.

Discussion of road length can not be separated from the number of vehicles that passed through it, because the road is a means of transportation advocates. In general it can be described that the number of motor vehicles registered in Subang District Department of Transportation in 2019 decreased mainly types of truck the private and others. This decrease is expected to meet the public demand for transportation of people or goods, and is able to drive the economy.

8.2 Pariwisata

Selain ketersediaan transportasi, hotel dan akomodasi merupakan salah satu pendukung pertumbuhan pariwisata dan menjadi sumber pendapatan asli daerah.

Pada tahun 2019, jumlah hotel dan akomodasi di Kabupaten Subang tercatat sebanyak 92 buah terdiri dari 4 hotel berbintang dan 88 non berbintang, non berbintang seperti hotel melati, guest house, wi` sma dan lainnya. Kapasitas kamar yang tersedia pada 92 akomaodasi sebanyak 1.717 kamar dengan dilengkapi 2.218 tempat tidur.

8.2 Tourism

In addition to the availability of transportation, hotel and accommodation is one of supporting growth and a source of tourism revenue.

In 2019, the number of hotels and accommodation in Subang district, there were 92 pieces consisting of 4 star hotels and 82 non-star, non-star like budget hotels, guest houses, wi` sma and others. Room capacity available at 92 akomaodasi many as 1,709 rooms equipped with 2,211 beds.

TRANSPORTASI DAN PARIWISATA

Tabel 8.1.1 Panjang Jalan Menurut Pemerintah Yang Berwenang Di Kabupaten Subang Tahun 2015 - 2019

Table 8.1.1 Length of road According to the Government Authority in Subang Year 2014-2019

JENIS JALAN TYPE OF ROAD	2015	2016	2017	2019	2019
(1)	(4)	(5)	(6)	(6)	(6)
JALAN NEGARA / STATE ROAD	45,33	45,33	45,33	45,33	45,33
JALAN PROVINSI / PROVINCE ROAD	146,31	146,31	146,31	146,31	146,31
JALAN KABUPATEN / REGENCY ROAD	1 054,50	1 054,50	1 054,50	1 032,65	1032,63
JUMLAH / TOTAL	1.246,14	1.246,14	1.246 14	1.224,29	1.224,29

Sumber/Source: Dinas Pekerjaan Umum Dan Penataan Ruang Kab.Subang

TRANSPORTATION AND TOURISM

Tabel 8.1.2 Panjang Jalan Menurut Jenis Permukaan Di Kabupaten Subang Tahun 2015 – 2019

Table 8.1.2 Length of Road by Type of Surface In Subang Year 2014 – 2019

JENIS PERMUKAAN TYPE OF SURFACE	2015	2016	2017	2018	2019
(1)	(2)	(3)	(4)	(5)	(6)
DIASPAL / <i>BE PAVED</i>	892,16	849,33	731,87	639,01	516,82
DIBETON / <i>CONCRETED</i>	718,93	173,67	199,34	324,47	355,06
TANAH / <i>LAND</i>	116,41	42	8,04	10,78	10,78
LAINNYA / <i>OTHERS</i>	10,18	27,3	115,25	58,37	149,97
JUMLAH	1.737,68	1.092,30	1.054,50	1.032,63	1.032,63

Sumber / Source : Dinas Pekerjaan Umum Dan Penataan Ruang Kab.Subang

TRANSPORTASI DAN PARIWISATA

Tabel 8.1.3 Panjang Jalan Menurut Kondisi Jalan Di Kabupaten Subang Tahun 2015 – 2019 (Km)

Table 8.1.3 Long Road By Road Condition In Subang Year 2015- 2019

KONDISI JALAN ROAD CONDITION	2015	2016	2017	2018	2019
(1)	(2)	(3)	(4)	(5)	(6)
BAIK / GOOD	476,21	502,31	375,10	536,26	558,72
SEDANG / MEDIUM	358,80	401,93	433,44	217,83	198,88
RUSAK / BROKEN	221,15	150,26	245,96	157,65	162,62
RUSAK BERAT / DAMAGE	193,44	190,06	180,92	120,89	112,41
JUMLAH	1.249,60	1.245,26	1.235,42	1.032,63	1.032,63

Sumber / Source : Dinas Pekerjaan Umum Dan Penataan Ruang Kab.Subang

TRANSPORTATION AND TOURISM

Tabel 8.1.4 Banyaknya Kendaraan Bermotor Menurut Jenis Kendaraan Di Kabupaten Subang Tahun 2015 – 2019

Table 8.1.4 Number of Motor Vehicles by Type of Vehicle Subang Year 2015-2019

JENIS KENDARAAN TRANSPORTATION TYPE	2015	2016	2017	2018	2019
(1)	(2)	(3)	(4)	(5)	(6)
SEDAN	386	678	1 189	1 100	786
JEEP	701	557	520	525	613
BUS	701	557	520	525	613
PICK UP	5 968	7 753	7 782	8 372	8 778
TRUCK	3 400	3 757	3 480	4 078	3 806
ALAT BESAR/BERAT	-	-	75	109	80
SEPEDA MOTOR	-	294 485	312 589	352 088	378 875
LAINNYA	-	1 673	2 906	1 890	1 565
JUMLAH/TOTAL	10 069	13 742	14 688	15 965	394 503

Sumber / Source: Dinas Perhubungan Kabupaten Subang

TRANSPORTASI DAN PARIWISATA

Tabel 8.2.1 Banyaknya Hotel Dan Restoran/Rumah Makan Di Kabupaten Subang Tahun 2014- 2019

Table 8.2.1 Number of Hotels and Restaurants / Eating In Subang Regency Year 2014-2019

TAHUN YEAR	HOTEL		RESTORAN/ RUMAH MAKAN RESTAURANT
	BERBINTANG STAR	NONBINTANG NON STAR	
(1)	(2)	(3)	(4)
2014	2	89	151
2014	2	87	152
2015	2	88	152
2016	8	151	152
2017	8	151	152
2019	8	151	152

Sumber / Source: Badan Pusat Statistik Kabupaten Subang

Tabel 8.2.2 Akomodasi, Kamar, Dan Tempat Tidur Yang Tersedia Di Kabupaten Subang Tahun 2014 - 2019

Table 8.2.2 Accommodation, Room, And Beds Available In Subang Regency Year 2013-2019

TAHUN YEAR	AKOMODASI ACCOMMODATION	KAMAR ROOM	TEMPAT TIDUR BEDS
(1)	(2)	(3)	(4)
2014	91	1682	2197
2014	89	1662	2177
2015	90	1672	2187
2016	159	1709	2211
2017	159	1717	2218
2019	159	1717	2218

Sumber/Source: Badan Pusat Statistik Kabupaten Subang

Tabel 8.2.3 Jumlah Kantor Pos Pembantu Menurut Kecamatan Di Kabupaten Subang Tahun 2016 - 2019
Number of Post Offices Subsidiaries by Subdistrict in Subang Regency, 2016–2019

KECAMATAN DISTRICT	JENIS KOPERASI / TYPE OF COOPERATIVES						JUM- LAH
	KUD	KPN	KOP- KAR	KOP-PAS	KOP- WAN	LAIN- NYA	
(1)	(2)	(3)	(4)	(5)	(6)	(7)	(8)
SAGALAHERANG	1	1	13	1	3	5	24
SERANGPANJANG	-	-	-	-	2	3	5
JALANCAGAK	1	1	1	1	1	60	65
CIATER	-	-	4	-	4	5	13
CISALAK	1	2	-	1	1	30	35
KASOMALANG	-	1	-	1	1	12	15
TANJUNGSANG	1	1	-	1	2	12	17
CIJAMBE	1	1	-	-	4	18	24
CIBOGO	2	1	1	-	1	14	19
SUBANG	2	35	20	2	6	181	246
KALIJATI	-	1	-	1	4	28	34
DAWUAN	1	1	1	-	3	14	20
CIPEUNDEUY	1	1	3	1	-	14	20
PABUARAN	1	2	3	-	6	37	49
PATOKBEUSI	1	5	2	-	-	30	40
PURWADADI	1	1	8	1	2	20	36
CIKAUM	-	1	-	-	2	18	21
PAGADEN	1	3	2	1	6	50	63
PAGADEN BARAT	-	-	-	-	6	32	38
CIPUNAGARA	1	1	-	-	-	21	23
COMPRENG	1	1	-	1	1	22	26
BINONG	1	2	2	1	8	35	49
TAMBAKDAHAN	1	-	-	-	-	12	13
CIASEM	1	2	1	2	-	28	34
PAMANUKAN	-	2	6	1	2	34	45
SUKASARI	1	-	1	-	1	13	16
PUSAKANAGARA	3	-	-	1	4	19	27
PUSAKAJAYA	-	1	1	1	2	17	22
LEGONKULON	4	1	-	-	3	5	13
BLANAKAN	8	1	-	-	-	15	24
KAB. SUBANG	37	39	78	27	81	870	1115
TAHUN 2018	38	67	53	21	71	795	1 045
TAHUN 2017	39	67	55	21	71	769	1022
TAHUN 2016	39	67	53	21	71	747	988
TAHUN 2015	39	68	53	20	71	737	988

Sumber/Source: Dinas Koperasi, UMKM, Perdagangan Dan Perindustrian Kabupaten Subang

Realisasi Penerimaan Daerah Di Kabupaten Subang
Rp 2.520.409.728.410 Tahun 2019
*Actual Region Revenues in Subang Regency
Rp 2,520,409,728,410 year 2019*

Realisasi Pengeluaran Daerah Di Kabupaten Subang
Rp 1.598.156.352.494 Tahun 2019
*Actual Region Expenditures in Subang Regency
Rp 1,598,156,352,494 year 2019*





9. Keuangan Dan Harga

9.1. Keuangan Daerah

Realisasi penerimaan Pemerintah Daerah Kabupaten Subang selama tahun anggaran 2019 mencapai sekitar 2,4 triliun rupiah lebih, sedangkan tahun 2018 sebesar 1,7 triliun. Untuk pengeluaran rutin tahun 2019 tercatat sebesar 2,06 triliun rupiah, sedangkan tahun 2018 sebesar 1,98 triliun.

Ditinjau dari sumbernya penerimaan dari Pendapatan Asli Daerah (PAD) pada tahun anggaran 2019 mengalami kenaikan sebesar 34,36 persen dari tahun 2018. Hal ini menandakan adanya intensifikasi potensi PAD.

9.2. Harga

Menurut hasil survei harga konsumen di Pasar Kota Subang terlihat bahwa harga-harga bahan pokok di Kabupaten Subang relatif stabil.

9. Finance and Prices

9.1. Regions financial

Realization of revenue from Subang District Government during the fiscal year of 2019 to reach about 2,4 trillion rupiah, while in 2018 amounted to 1,7 trillion. For routine expenditure in 2019 amounted to 2,06 trillion rupiah, while in 2018 amounted to 1,98 trillion.

Judging from the reception source of revenue (PAD) in fiscal year 2019 increased by 34,36 per cent from 2018. This may indicate a potential intensification of PAD.

9.2. Price

According to the consumer price survey in the City Market Subang seen that the prices of basic commodities in Subang relatively stable.

Tabel 9.1.1 Realisasi Penerimaan Daerah Menurut Jenis Penerimaan Di Kabupaten Subang (ribuan rupiah) Tahun 2017 – 2019

Table 9.1.1 Actual Region Revenues By Revenue Type in Subang (thousands rupiah) Year 2016-2019

JENIS PENERIMAAN TYPE OF REVENUE	2017	2019	2019
(1)	(3)	(4)	(4)
PENDAPATAN ASLI DAERAH (PAD) / REVENUE REGION	360 621 220 370	419 270 302 076	400 755 045 571
PAJAK DAERAH / REGIONAL TAX	139 913 702 005	188 632 737 144	177 849 840 446
RETRIBUSI DAERAH / LEVIES	18 954 358 619	23 109 193 717	22 274 975 181
BAGIAN LABA BUMD / PROFIT TRANSFERFROM SOE	15 513 999 288	18 728 388 158	14 652 233 922
PENERIMAAN LAIN-LAIN / OTHER REVENUE	186 239 160 458	188 799 983 057	185 977 996 022
DANA PERIMBANGAN / BALANCE FUNDS	1 833 456 369 768	2 013 797 025 881	1 957 929 620 300
BAGI HASIL PAJAK / SHARING TAX	139 901 708 754	112 960 953 807	192 604 178 232
BAGI HASIL BUKAN PAJAK / SHARING NON TAX	66 637 091 155	59 190 677 204	46 425 739 102
DANA ALOKASI UMUM (DAU) / GENERAL ALLOCAION FUNDS	1 305 618 887 000	1 282 683 362 000	1 282 509 399 625
DANA ALOKASI KHUSUS / SPECIFIC ALLOCATION FUNDS	321 298 682 859	553 379 953 160	436 390 303 341
PINJAMAN DAERAH / REGION LOAN	-		
BANTUAN/HIBAH / GRANT	5 000 000 000	5 582 079 710	161 725 062 539
JUMLAH	2 199 077 590 138	2 433 067 327 957	2 520 409 728 410

Sumber/Source: BPKD Kabupaten Subang

Tabel 9.1.2 Realisasi Pengeluaran Daerah Menurut Jenis Pengeluaran Di Kabupaten Subang Tahun 2017 – 2019

Table 9.1.2 Actual Region Expenditures By Kind of Expenditures in Subang Year 2016 - 2019

JENIS PENGELUARAN KIND OF EXPENDITURES	2017	2019	2019
(1)	(5)	(5)	(5)
PENGELUARAN APARATUR DAERAH / PERSONEL REGION EXPENDITURES	2 217 824 300 126	2 422 744 993 350	1 598 156 352 494
BELANJA PEGAWAI / PERSONNEL EXPENDITURE	1 315 567 213 164	1 367 981 679 620	1 243 794 765 020
BELANJA BARANG DAN JASA / MATERIAL AND SERVICES EXPENDITURE	377 961 136 965	568 332 525 768	354 361 587 474
BELANJA MODAL / CAPITAL EXPENDITURE	524 295 949 997	468 430 787 962	494 512 472 238
BELANJA PERJALANAN DINAS / OFFICIAL TRAVEL EXPENDITURE	-		
BELANJA PEMELIHA-RAAN / MAINTENANCE EXPENDITURE	-		
PENGELUARAN PELAYANAN PUBLIK / PUBLIC SERVICE EXPENDITURE	35 214 244 281		
BELANJA LAINNYA / OTHER EXPENDITURES	-		
JUMLAH / TOTAL	2 217 824 300 126	2 422 744 993 350	1 598 156 352 494

Sumber / Source: BPKD Kabupaten Subang

FINANCE AND PRICE

Tabel 9.2.1 Harga Eceran Beberapa Jenis Barang Di Kabupaten Subang Tahun 2017

Table 9.2.1 Retail Price of Some Types of Goods In Subang 2017

JENIS BARANG KIND OF GOODS	SATUAN	JAN	FEB	MAR	APR	MEI	JUN	JUL	AGT	SEP	OKT	NOV	DES
(1)	(2)	(3)	(4)	(5)	(6)	(7)	(8)	(9)	(10)	(11)	(12)	(13)	(14)
BERAS	KG	10 200	9 800	9 800	9 500	10 200	11 000	10 000	10 200	9 600	9 600	10 100	10 100
DAGING SAPI	KG	123 283	123 533	123 533	123 325	130 000	130 000	120 000	120 000	110 000	110 000	110 000	110 000
DAGING AYAM	KG	34 854	32 355	32 888	32 686	40 000	45 000	41 000	36 000	36 000	32 000	34 000	40 000
TELUR AYAM	KG	27 000	27 000	26 000	26 000	26 000	25 000	26 000	22 979	22 580	22 315	22 979	22 981
IKAN MAS	KG	33 090	33 569	34 194	33 055	32 708	32 708	32 688	33 292	29 800	32 681	32 807	33 965
SUSU KENTAL	KALENG	9 691	9 550	94 870	9 448	9 000	9 000	9 500	9 500	9 500	9 847	9 850	9 860
SUSU BUBUK	DO-OS	42 255	40 539	42 120	42 234	42 348	42 347	42 541	42 458	42 343	42 348	42 593	42 651
GULA PASIR	KG	11 624	11 555	11 588	11 946	12 398	12 577	12 875	12 662	12 668	12 788	12 835	12 935
MINYAK GORENG	KG	11 835	11 298	11 945	11 200	11 000	11 000	11 000	11 000	11 000	11 500	11 500	13 000
SABUN CUCI	KG	16 105	16 013	16 062	15 967	16 188	16 598	16 240	15 984	15 972	16 062	16 188	16 105
GAS LPG	12 KG	110 000	110 000	110 000	110 000	156 000	156 000	156 000	156 000	156 000	156 000	156 000	156 000

Sumber/Source: BPS Kabupaten Subang

PENGELUARAN DAN KONSUMSI PENDUDUK

EXPENDITURE AND CONSUMPTION POPULATION



Makanan
Food

55,59%

Pada tahun 2019 secara rata-rata pengeluaran masyarakat Kabupaten Subang lebih banyak digunakan untuk pengeluaran makanan.

In 2019 the average expenditure of Subang Regency community is more used for food expenditure.



Non Makanan
non-food

44,41 %

Komoditi yang menyumbang pengeluaran terbesar untuk subgolongan makanan adalah kelompok makanan dan minuman jadi sebesar 36,81 persen.

The commodities that contributed the most to the food subgroup were the food and beverages group at 36.81 percent.



Subgolongan bukan makanan sebagian besar dipengaruhi oleh pengeluaran kelompok perumahan dan fasilitas rumah sebesar 56,49 persen.

Nonfood subgroups most of it was influenced by housing and housing facilities expenditure of 56.49 percent.

Secara keseluruhan, terlihat bahwa pengeluaran rata-rata per kapita sebulan di Kabupaten Subang sebesar Rp 1.057.047,00 pada tahun 2019.

Overall, it was seen that the average expenditure per capita a month in Subang Regency Rp 1,057,047.00 in 2019.



10. Pengeluaran Dan Konsumsi Penduduk

Salah satu Indikator untuk melihat perkembangan kesejahteraan penduduk adalah melalui perkembangan tingkat pendapatan penduduk. Dalam periode 2015 - 2019 secara umum tingkat kesejahteraan penduduk Kab. Subang mengalami peningkatan. Tahun 2017 pengeluaran rata-rata perkapita menurut kelompok barang makanan sebulan mencapai 540,319 dan bukan makanan sebulan mencapai 422,633 dan ditahun yang sama untuk pengeluaran Rata-rata per kapita mengalami peningkatan 80,11 dari tahun 2016. pengeluaran rata-rata per kapita sebulan menurut barang makanan tahun 2017 mengalami peningkatan 3,36 persen terhadap tahun 2016.

10. Expenditure And Consumption Population

One indicator to see the development of population welfare is through the development of the income level of the population. In the period 2015-2017 in general the level of welfare of the population of Kab. Subang has increased. In 2017 the average expenditure per capita according to the group of food items a month reached 540,319 and not food a month reached 422,633 and in the same year the average expenditure per capita increased by 80.11 from 2016. the average expenditure per capita per month according to food items 2016 experienced a 3.36 percent increase against 2016.

EXPENDITURE AND CONSUMPTION POPULATION

Tabel 10.1 Pengeluaran Rata-Rata Per Kapita Sebulan Menurut Kelompok Barang Makanan Di Kabupaten Subang Tahun 2015-2019

Table 10.1 Average Monthly Expenditure per Capita by Food Commodity Group In Subang Year 2016-2019

KELOMPOK BARANG MAKANAN / FOOD COMMODITY GROUP	2016	2017	2018	2019
(1)	(4)	(5)	(6)	(6)
Padi-padian / <i>Cereals</i>	64,707	62.018	78,099	78,099
Umbi-umbian / <i>Tubers</i>	2,154	2.905	1,854	1,854
Ikan / <i>Fish</i>	26,559	28.484	29,801	29,801
Daging / <i>Meat</i>	19,420	21.474	17,376	17,376
Telur dan susu / <i>Egg and milk</i>	25,084	28.278	33,400	33,400
Sayur-sayuran / <i>Vegetables</i>	26,077	33.027	32,635	32,635
Kacang-kacangan / <i>Legumes</i>	9,251	10.060	11,374	11,374
Buah-buahan / <i>Fruits</i>	18,431	20.960	26,065	26,065
Minyak dan lemak / <i>Oil and fats</i>	9,395	10.075	10,994	10,994
Bahan minuman / <i>Beverage stuffs</i>	14,985	16.701	17,439	17,439
Bumbu-bumbuan / <i>Spices</i>	9,500	9.760	10,678	10,678
Konsumsi lainnya / <i>Miscellaneous food items</i>	11,887	12.235	12,523	12,523
Makanan dan minuman jadi / <i>Prepared food and beverages</i>	142,426	194.441	216,297	216,297
Tembakau dan sirih / <i>Tobacco and betel</i>	80,333	89.899	89,007	89,007
Jumlah / Total	460,209	540.319	587,580	587,580

Sumber/Source: Hasil Susenas, BPS Kabupaten Subang

Tabel 10.2
Table

Rata-rata Pengeluaran Penduduk Menurut Tingkat Kesejahteraan Per Kapita Sebulan di Kabupaten Subang, 2018 dan 2019
Average Population Expenditures According to the Per capita Welfare Level of a Month in Subang Regency, 2018 and 2019

Kuintil Pengeluaran Perkapita Sebulan (Dalam Rupiah)/ Monthly Expenditure Quantil Per Capita	2018	2019
(1)	(2)	(3)
Penduduk Kuintil/Pop. Quantil 1	419,116	352,319
Penduduk Kuintil/Pop. Quantil 2	627,552	611,040
Penduduk Kuintil/Pop. Quantil 3	860,053	959,717
Penduduk Kuintil/Pop. Quantil 4	1,196,553	1,429,477
Penduduk Kuintil/Pop. Quantil 5	2,186,510	2,790,335
Rata-rata/Average	1,057,048	1,228,740

Catatan/Note: ...

Sumber/Source: BPS, Survei Sosial Ekonomi Nasional (Susenas) Maret/BPS-Statistics Indonesia, National Socioeconomic Survey March

PENGELUARAN DAN KONSUMSI PENDUDUK

Tabel 10.3 Pengeluaran Rata-Rata Per Kapita Sebulan Menurut Kelompok Barang Bukan Makanan Di Kabupaten Subang Tahun 2015-2019
Table 10.2 Average Monthly Expenditure per Capita by Non Food Commodity Group In Subang Year 2016-2019

KELOMPOK BARANG BUKAN MAKANAN	2016	2017	2018	2019
(1)	(3)	(4)	(5)	(6)
Perumahan, Bahan Bakar, Penerangan, Air / <i>Housing and Household Facility</i>	220,144	227.247	265,184	265,184
Aneka Barang Dan Jasa / <i>Goods and Services</i>	98,844	96.362	103,773	103,773
Biaya Pendidikan / <i>Education Cost</i>	-	-	-	-
Biaya Kesehatan / <i>Health Cost</i>	-	-	-	-
Pakaian, Alas Kaki, Tutup Kepala / <i>Clothing, footwear and headgear</i>	30,410	30.303	37,872	37,872
Barang Yang Tahan Lama / <i>Durable Goods</i>	43,397	31.881	29,439	29,439
Pajak Dan Asuransi / <i>Tax and Insurances</i>	11,557	18.778	17,261	17,261
Keperluan Pesta / <i>Parties and ceremonies</i>	7,906	18.061	18,938	18,938
JUMLAH / TOTAL	412,259	422.633	469,467	469,467

Sumber/Source: Hasil Susenas, BPS Kabupaten Subang

<https://subangkab.bps.go.id>

11

PERDAGANGAN *TRADE*





Tabel 11.1 Jumlah Sarana Perdagangan Menurut Jenisnya Di Kabupaten Subang Tahun 2015 - 2019

Table 11.1 Many Means Trading by Type In Subang Year 2015 - 2019

JENIS SARANA PERDAGANGAN MEANS OF TRADE	2015	2016	2017	2018	2019
(1)	(2)	(3)	(4)	(5)	(6)
Pasar Umum / <i>Public Market</i>	-	-	-	-	-
Pasar Desa / <i>Village Market</i>	28	24	16	15	15
Pasar Pemda / <i>Local Government markets</i>	15	15	15	15	15
Pasar Swasta / <i>Private market</i>	1	1	1	1	1
Pasar Modern / <i>Modern market</i>	4	4	-	-	-
Mini Market / <i>Mini Market</i>	180	220	224	287	287
Ruko / <i>Shop house</i>	105	105	105	105	105
Toko / <i>Store</i>	4.514	4.514	6.002	2.496	2496
Los / <i>Unrestricted</i>	2.021	2.021	2.021	577	577
PKL / <i>Street Vendors</i>	1.179	1.179	287	287	287
Warung / <i>Stall</i>	-	-	-	-	-
Rumah Makan/Restoran / <i>Restaurants</i>	-	-	-	-	-
Jumlah / Total	8.047	8.803	6.383	3783	3783

Sumber/Source : Dinas Koperasi, UMKM, Perdagangan Dan Perindustrian Kabupaten Subang

PENDAPATAN REGIONAL

REGIONAL INCOME

Tahun 2019 PDRB atas harga konstan menurut lapangan usaha Kabupaten Subang sebesar 27,4 juta rupiah.
2019 the GRDP at constant prices by Industry of Subang Regency at 27.4 million.



Mengalami peningkatan dibandingkan tahun 2017 sebesar 4,43 persen.
Increased compared to 2017 up to 4.43 percent



Tahun 2019 PDRB atas harga berlaku menurut lapangan usaha Kabupaten Subang sebesar 37,5 juta rupiah.
2019 the GRDP at current prices by Industry of Subang Regency at 37.5 million.



Mengalami peningkatan dibandingkan tahun 2017 sebesar 9,46 persen.
Increased compared to 2017 up to 9.46 percent





11. Pendapatan Regional

Produk Domestik Regional Bruto (PDRB) merupakan nilai tambah bruto seluruh barang dan jasa yang tercipta atau dihasilkan di wilayah domestik suatu negara yang timbul akibat berbagai aktivitas ekonomi dalam suatu periode tertentu tanpa memperhatikan apakah faktor produksi yang dimiliki residen atau non-residen. Penyusunan PDRB dapat dilakukan melalui 3 (tiga) pendekatan yaitu pendekatan produksi, pengeluaran, dan pendapatan yang disajikan atas dasar harga berlaku dan harga konstan (riil).

PDRB atas dasar harga berlaku atau dikenal dengan PDRB nominal disusun berdasarkan harga yang berlaku pada periode penghitungan, dan bertujuan untuk melihat struktur perekonomian. Sedangkan PDRB atas dasar harga konstan (riil) disusun berdasarkan harga pada tahun dasar dan bertujuan untuk mengukur pertumbuhan ekonomi.

Pada Tahun 2019 PDRB atas dasar harga berlaku di Kabupaten Subang mencapai 37.499 triliun rupiah, sedangkan atas dasar harga konstan tahun 2010 sebesar 27.412 triliun rupiah.

Berdasarkan tabel 11.3. perputaran roda ekonomi Kabupaten Subang di tahun 2017 Laju Pertumbuhan Ekonomi (LPE) atas dasar harga konstan mencapai 5,10 persen sedangkan pada tahun 2019 telah mencapai 4.43 persen.

11. Regional Income

Gross Regional Domestic Product (GRDP) is a gross value added of all goods and services that are created or produced in the domestic territory of a country that arise from economic activity in a given period regardless of whether the factors of production are owned by residents or non-residents. Preparation of the GDP can be done through three (3) approach to the production approach, expenditure and income are presented based on current prices and constant prices (real).

GDP at current prices, known as nominal GDP is based on the prices prevailing at the accounting period, and aims to look at the structure of the economy.

While the GDP at constant prices (real) have been prepared under the base year and aims to measure economic growth.

In 2019 GDP at current prices in Subang reached 37.499 trillion rupiah, while at constant prices of 2010 amounted to 27.412 trillion rupiah.

Based on Table 11.3. the wheels of the economy Subang regency in 2017 Economic Growth Rate (EGR) at constant prices reached 5.10 percent, while in 2019 has reached 4.43 percent.

Tabel 12.1.
Table

Produk Domestik Regional Bruto Atas Dasar Harga Berlaku Menurut Lapangan Usaha di Kabupaten Subang Tahun (miliar rupiah), 2015–2019
Gross Regional Domestic Product at Current Market Prices by Industry in Subang Regency (billion rupiahs), 2015–2019

	Lapangan Usaha/Industry	2015	2016	2017	2018	2019
	(1)	(2)	(3)	(4)	(5)	(6)
A	Pertanian, Kehutanan, dan Perikanan/Agriculture, Forestry, and Fishing	8172.522	8864.350	9850.866	10812.242	11308.760
B	Pertambangan dan Penggalian/Mining and Quarrying	3327.071	3385.703	3363.897	3493.637	3463.891
C	Industri Pengolahan/Manufacturing	3555.381	3847.860	4110.284	4606.319	5073.991
D	Pengadaan Listrik dan Gas/Electricity and Gas	17.924	20.539	23.803	26.384	27.720
E	Pengadaan Air; Pengelolaan Sampah, Limbah dan Daur Ulang/Water Supply; Sewerage, Waste Management and Remediation Activities	23.471	26.762	31.553	36.172	38.769
F	Konstruksi/Construction	2394.311	2543.074	2783.425	3100.334	3383.214
G	Perdagangan Besar dan Eceran; Reparasi Mobil dan Sepeda Motor/Wholesale and Retail Trade; Repair of Motor Vehicles and Motorcycles	4458.467	4737.816	5090.808	5483.912	5775.265
H	Transportasi dan Pergudangan/Transportation and Storage	1101.729	1216.201	1333.052	1457.868	1576.825
I	Penyediaan Akomodasi dan Makan Minum/Accommodation and Food Service Activities	980.214	1044.026	1176.384	1335.610	1471.362
J	Informasi dan Komunikasi/Information and Communication	695.647	799.321	918.990	1010.521	1112.057
K	Jasa Keuangan dan Asuransi/Financial and Insurance Activities	1238.173	1401.237	1557.467	1736.160	1853.232
L	Real Estat/Real Estate Activities	284.766	303.333	336.418	373.292	412.002

Lanjutan Tabel/*Continued Table* 12.1

	Lapangan Usaha/Industry	2015	2016	2017	2018	2019
	(1)	(2)	(3)	(4)	(5)	(6)
M,N	Jasa Perusahaan/Business Activities	12.397	13.468	14.861	16.666	19.899
O	Administrasi Pemerintahan, Pertahanan, dan Jaminan Sosial Wajib/Public Administration and Defence, Compulsory Social Security	1298.205	1366.573	1429.696	1527.643	1603.873
P	Jasa Pendidikan/Education	938.782	1046.298	1211.816	1389.006	1494.015
Q	Jasa Kesehatan dan Kegiatan Sosial/Human Health and Social Work Activities	206.073	233.167	260.361	286.946	313.919
R,S,T,U	Jasa Lainnya/Other Services Activities	602.788	680.481	766.096	850.001	924.206
	Produk Domestik Regional Bruto/Gross Regional Domestic Product	29307.923	31530.210	34259.779	37542.713	39853.001

Catatan/Note: ...

Sumber/Source: BPS, berbagai sensus, survei dan sumber lain/BPS-Statistics Indonesia, various census, survey, and other sources

Tabel 12.2
Table

**Produk Domestik Regional Bruto Atas Dasar Harga Konstan 2010
Menurut Lapangan Usaha di Kabupaten Subang Tahun (miliar rupiah),
2015–2019**
*Gross Regional Domestic Product at 2010 Constant Market Prices by Industry
in Subang Regency (billion rupiahs), 2015–2019*

Lapangan Usaha/ Industry		2015	2016	2017	2018	2019
(1)	(2)	(3)	(4)	(5)	(6)	
A	Pertanian, Kehutanan, dan Perikanan/ Agriculture, Forestry, and Fishing	6,354,935.02	6,668,824.81	7,187,640.56	7,417,887.97	7,580,817.20
B	Pertambangan dan Penggalian/Mining and Quarrying	2,696,814.13	2,823,236.80	2,668,189.02	2,527,207.34	2,448,668.37
C	Industri Pengolahan/ Manufacturing	2,708,983.77	2,851,479.38	2,983,803.40	3,246,290.32	3,494,929.34
D	Pengadaan Listrik dan Gas/Electricity and Gas	16,057.17	16,703.70	16,868.25	17,462.96	18,043.45
E	Pengadaan Air; Pengelolaan Sampah, Limbah, dan Daur Ulang/ Water Supply; Sewerage, Waste Management, and Remediation Activities	21,213.92	22,342.53	23,901.42	25,197.30	26,573.07
F	Konstruksi/Construction	1,914,028.60	2,007,414.05	2,150,035.08	2,317,380.90	2,475,908.29
G	Perdagangan Besar dan Eceran; Reparasi Mobil dan Sepeda Motor/ Wholesale and Retail Trade; Repair of Motor Vehicles and Motorcycles	3,800,296.34	3,967,855.94	4,122,126.42	4,275,262.47	4,438,566.13
H	Transportasi dan Pergudangan/ Transportation and Storage	883,492.20	952,521.53	1,003,440.57	1,064,868.90	1,133,376.69
I	Penyediaan Akomodasi dan Makan Minum/ Accommodation and Food Service Activities	838,911.39	874,114.39	947,763.41	1,030,318.00	1,116,834.69
J	Informasi dan Komunikasi/ Information and Communication	767,175.00	880,494.50	993,813.93	1,090,865.50	1,207,588.11
K	Jasa Keuangan dan Asuransi/ Financial and Insurance Activities	1,004,322.10	1,072,961.18	1,135,034.20	1,207,192.70	1,267,533.48
L	Real Estat/Real Estate Activities	237,524.00	249,713.57	272,843.74	298,495.60	324,315.47
M,N	Jasa Perusahaan/Business Activities	10,635.21	11,431.78	12,382.48	13,473.50	14,687.46

Lanjutan Tabel/*Continued Table* 12.2

Lapangan Usaha/ Industry		2015	2016	2017	2018	2019
(1)		(2)	(3)	(4)	(5)	(6)
O	Administrasi Pemerintahan, Pertahanan, dan Jaminan Sosial Wajib/Public Administration and Defence; Compulsory Social Security	906,312.00	932,737.21	940,009.55	958,297.60	989,633.93
P	Jasa Pendidikan/Education	805,051.00	855,448.57	931,846.58	989,271.60	1,047,045.06
Q	Jasa Kesehatan dan Kegiatan Sosial/Human Health and Social Work Activities	175,647.00	190,805.34	206,713.73	221,848.80	238,886.79
R,S,T,U	Jasa Lainnya/Other Services Activities	555,362.00	598,833.08	654,303.95	699,968.30	749,036.08
	Produk Domestik Regional Bruto/Gross Regional Domestic Product	23,696,760.86	24,976,918.35	26,250,716.30	27,401,289.76	28,572,443.61

Catatan/Note: ...

Sumber/Source: BPS, berbagai sensus, survei dan sumber lain/BPS-Statistics Indonesia, various census, survey, and other sources

Tabel 12.3
Table

Distribusi Persentase Produk Domestik Regional Bruto Atas Dasar Harga Berlaku Menurut Lapangan Usaha di Kabupaten Subang, 2015–2019
Percentage Distribution of Gross Regional Domestic Product at Current Market Prices by Industry in Subang Regency, 2015–2019

Lapangan Usaha/Industry		2015	2016	2017	2018	2019
(1)		(2)	(3)	(4)	(5)	(6)
A	Pertanian, Kehutanan, dan Perikanan/Agriculture, Forestry, and Fishing	27.89	28.11	28.75	28.80	28.38
B	Pertambangan dan Penggalian/Mining and Quarrying	11.35	10.74	9.82	9.31	8.69
C	Industri Pengolahan/ Manufacturing	12.13	12.20	12.00	12.27	12.73
D	Pengadaan Listrik dan Gas/ Electricity and Gas	0.06	0.07	0.07	0.07	0.07
E	Pengadaan Air; Pengelolaan Sampah, Limbah, dan Daur Ulang/ Water Supply; Sewerage, Waste Management, and Remediation Activities	0.08	0.08	0.09	0.10	0.10
F	Konstruksi/Construction	8.17	8.07	8.12	8.26	8.49
G	Perdagangan Besar dan Eceran; Reparasi Mobil dan Sepeda Motor/Wholesale and Retail Trade; Repair of Motor Vehicles and Motorcycles	15.21	15.03	14.86	14.61	14.49
H	Transportasi dan Pergudangan/Transportation and Storage	3.76	3.86	3.89	3.88	3.96
I	Penyediaan Akomodasi dan Makan Minum/ Accommodation and Food Service Activities	3.34	3.31	3.43	3.56	3.69
J	Informasi dan Komunikasi/ Information and Communication	2.37	2.54	2.68	2.69	2.79
K	Jasa Keuangan dan Asuransi/ Financial and Insurance Activities	4.22	4.44	4.55	4.62	4.65
L	Real Estat/Real Estate Activities	0.97	0.96	0.98	0.99	1.03
M,N	Jasa Perusahaan/Business Activities	0.04	0.04	0.04	0.04	0.05

Lanjutan Tabel/Continued Table 12.3

LapanganUsaha/Industry		2015	2016	2017	2018	2019
(1)	(2)	(3)	(4)	(5)	(6)	(6)
O	Administrasi Pemerintahan, Pertahanan, dan Jaminan Sosial Wajib/Public Administration and Defence; Compulsory Social Security	4.43	4.33	4.17	4.07	4.02
P	Jasa Pendidikan/Education	3.20	3.32	3.54	3.70	3.75
Q	Jasa Kesehatan dan Kegiatan Sosial/Human Health and Social Work Activities	0.70	0.74	0.76	0.76	0.79
R,S,T,U	Jasa Lainnya/Other Services Activities	2.06	2.16	2.24	2.26	2.32
Produk Domestik Regional Bruto/Gross Regional Domestic Product		100.00	100.00	100.00	100.00	100.00

Catatan/Note: ...

Sumber/Source: BPS, berbagai sensus, survei dan sumber lain/BPS-Statistics Indonesia, various census, survey, and other sources

Tabel 12.4
Table

Laju Pertumbuhan Produk Domestik Regional Bruto Atas Dasar Harga Konstan 2010 Menurut Lapangan Usaha di Kabupaten Subang (persen), 2016–2019

Growth Rate of Gross Regional Domestic Product at 2010 Constant Market Prices by Industry in Subang Regency (percent), 2016–2019

Lapangan Usaha/Industry		2016	2017	2018	2019
(1)		(2)	(3)	(4)	(5)
A	Pertanian, Kehutanan, dan Perikanan/Agriculture, Forestry, and Fishing	4.94	7.78	3.20	2.20
B	Pertambangan dan Penggalian/ Mining and Quarrying	4.69	-5.49	-5.28	-3.11
C	Industri Pengolahan/ Manufacturing	5.26	4.64	8.80	7.66
D	Pengadaan Listrik dan Gas/ Electricity and Gas	4.03	0.99	3.53	3.32
E	Pengadaan Air; Pengelolaan Sampah, Limbah, dan Daur Ulang/Water Supply; Sewerage, Waste Management, and Remediation Activities	5.32	6.98	5.42	5.46
F	Konstruksi/Construction	4.88	7.10	7.78	6.84
G	Perdagangan Besar dan Eceran; Reparasi Mobil dan Sepeda Motor/Wholesale and Retail Trade; Repair of Motor Vehicles and Motorcycles	4.41	3.89	3.71	3.82
H	Transportasi dan Pergudangan/ Transportation and Storage	7.81	5.35	6.12	6.43
I	Penyediaan Akomodasi dan Makan Minum/Accommodation and Food Service Activities	4.20	8.43	8.71	8.40
J	Informasi dan Komunikasi/ Information and Communication	14.77	12.87	9.77	10.70
K	Jasa Keuangan dan Asuransi/ Financial and Insurance Activities	6.83	5.79	6.36	5.00
L	Real Estat/Real Estate Activities	5.13	9.26	9.40	8.65
M,N	Jasa Perusahaan/Business Activities	7.49	8.32	8.81	9.01

Lanjutan Tabel/*Continued Table* 12.4

Lapangan Usaha/Industry		2016	2017	2018	2019
(1)		(2)	(3)	(4)	(5)
O	Administrasi Pemerintahan, Pertahanan, dan Jaminan Sosial Wajib/Public Administration and Defence; Compulsory Social Security	2.92	0.78	1.95	3.27
P	Jasa Pendidikan/Education	6.26	8.93	6.16	5.84
Q	Jasa Kesehatan dan Kegiatan Sosial/Human Health and Social Work Activities	8.63	8.34	7.32	7.68
R,S,T,U	Jasa Lainnya/Other Services Activities	7.83	9.26	6.98	7.01
Produk Domestik Regional Bruto/ Gross Regional Domestic Product		5.40	5.10	4.38	4.27

Catatan/Note: ...

Sumber/Source: BPS, berbagai sensus, survei dan sumber lain/BPS-Statistics Indonesia, various census, survey, and other sources

Tabel 12.5
Table

Produk Domestik Regional Bruto Atas Dasar Harga Berlaku Menurut Jenis Pengeluaran di Kabupaten Subang (miliar rupiah), 2016–2019

Gross Regional Domestic Product at Current Market Prices by Type of Expenditure in Subang Regency (billion rupiahs), 2016–2019

Jenis Pengeluaran Type of Expenditure	2016	2017	2018	2019
(1)	(3)	(4)	(5)	(6)
Pengeluaran Konsumsi Rumah Tangga Household Consumption Expenditure	24,159,420.57	26,139,898.48	28,187,411.13	30,303,906.87
Pengeluaran Konsumsi LNPRT NPISH Consumption Expenditure	231,629.03	252,051.98	306,676.12	326,995.23
Pengeluaran Konsumsi Pemerintah Government Consumption Expenditure	3,080,600.58	3,462,922.74	3,703,774.41	3,929,390.29
Pembentukan Modal Tetap Bruto Gross Fixed Capital Formation	8,825,440.75	9,545,915.98	10,435,088.16	11,126,362.12
Perubahan Inventori Changes in Inventories	1,411,007.99	1,427,570.52	1,506,582.44	1,515,733.67
Net (Expor Impor)	-6,177,889.13	-6,568,580.60	-6,596,819.25	-7,349,387.57
Produk Domestik Regional Bruto/ Gross Regional Domestic Product	31,530,209.79	34,259,779.11	37,542,713.02	39,853,000.60

Catatan/Note: ...

Sumber/Source: BPS, berbagai sensus, survei dan sumber lain/BPS-Statistics Indonesia, various census, survey, and other sources

Tabel 12.6
Table

Produk Domestik Regional Bruto Atas Dasar Harga Konstan 2010 Menurut Jenis Pengeluaran di Kabupaten Subang (miliar rupiah), 2016–2019

Gross Regional Domestic Product at 2010 Constant Market Prices by Type of Expenditure in Subang Regency (billion rupiahs), 2016–2019

Jenis Pengeluaran Type of Expenditure	2016	2017	2018	2019
(1)	(3)	(4)	(5)	(6)
Pengeluaran Konsumsi Rumah Tangga Household Consumption Expenditure	17,976,746.19	18,806,705.50	19,570,486.71	20,346,898.69
Pengeluaran Konsumsi LNPRT NPISH Consumption Expenditure	180,561.99	189,012.29	215,251.28	221,265.81
Pengeluaran Konsumsi Pemerintah Government Consumption Expenditure	1,998,262.47	2,179,002.18	2,261,879.60	2,357,565.74
Pembentukan Modal Tetap Bruto Gross Fixed Capital Formation	6,539,362.20	6,915,763.58	7,311,360.33	7,551,061.67
Perubahan Inventori Changes in Inventories	985,294.93	947,778.54	957,866.80	952,392.74
Net (Expor Impor)	-2,703,309.43	-2,787,545.80	-2,915,554.96	-2,856,741.04
Produk Domestik Regional Bruto/Gross Regional Domestic Product	24,976,918.35	26,250,716.30	27,401,289.76	28,572,443.61

Catatan/Note: ...

Sumber/Source: BPS, berbagai sensus, survei dan sumber lain/BPS-Statistics Indonesia, various census, survey, and other sources

<https://subangkab.bps.go.id>

PERBANDINGAN ANTAR KABUPATEN

INTER DISTRICT COMPARISON

**Produk Domestik Regional Bruto
Beberapa Kabupaten Di Provinsi
Jawa Barat Atas Dasar Harga Berlaku
Menurut Lapangan Usaha (Juta Rupiah),
Tahun 2019**

*Gross Regional Domestic Product At Several
Regency West Java Province at Current
Market Prices by Industry (million rupiahs),
2019*



**Subang 37.449.238,9
Purwakarta 63.057.811,1
Indramayu 74.588.708,7
Bandung Barat 43.807.707,4
Sumedang 32.539.362,9**

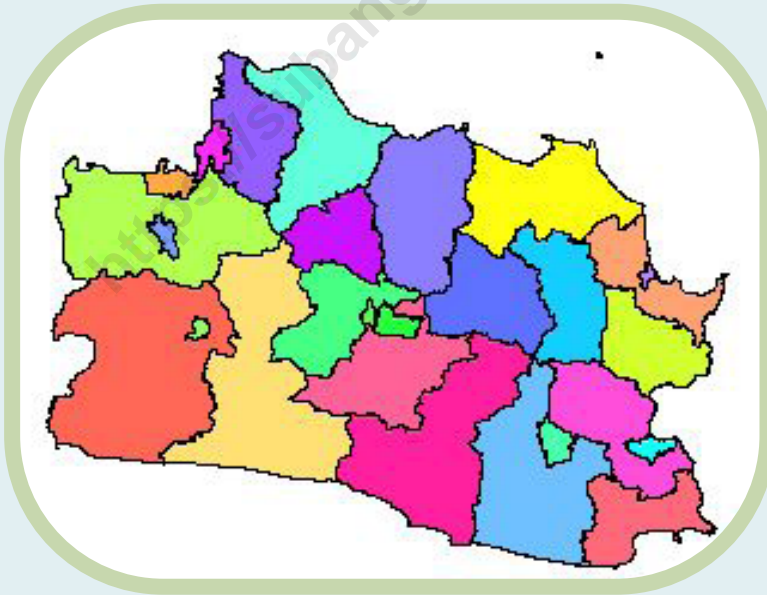

**Subang 27.412.662,9
Purwakarta 44.340.408,0
Indramayu 58.238.907,5
Bandung Barat 29.888.888,1
Sumedang 22.517.158,7**

**Produk Domestik Regional Bruto
Beberapa Kabupaten Di Provinsi
Jawa Barat Atas Dasar Harga Konstan
Menurut Lapangan Usaha (Juta Rupiah),
Tahun 2019**

*Gross Regional Domestic Product At Several
Regency West Java Province at Constant
Market Prices by Industry (million rupiahs),
2019*





INTER DISTRICT COMPARISON

12. Perbandingan Antar Kabupaten

Perbandingan antar kabupaten di Provinsi Jawa Barat mengenai Produk Domestik Regional Bruto (PDRB) atas dasar harga berlaku menurut Lapangan Usaha memberikan gambaran tentang nilai tambah yang dibentuk dalam suatu daerah sebagai akibat dari adanya berbagai kegiatan ekonomi yang telah dilaksanakan.

Pada Tahun 2019 PDRB atas dasar harga berlaku di Kabupaten Subang mencapai 31.49 triliun rupiah, sedangkan atas dasar harga konstan tahun 2010 sebesar 24.97 triliun rupiah lebih, dibandingkan dengan Kabupaten Sumedang sebesar 18,9 triliun rupiah.

12. Inter District Comparison

Comparison between districts in West Java Province regarding Gross Regional Domestic Product (GRDP) on the basis of current prices according to the Business Field provides an overview of the added value formed in an area as a result of various economic activities that have been carried out.

In 2019 the GRDP on the basis of current prices in Subang Regency reached 31.49 trillion rupiahs, while on the basis of constant prices in 2010 amounted to more than 24.97 trillion rupiah, compared to Sumedang Regency amounting to 18.9 trillion rupiahs.

Gam- 13.2 Jumlah Penduduk Miskin di Provinsi Jawa Barat (ribu), 2015–2019
Number of Poor Population in Jawa Barat Prov-

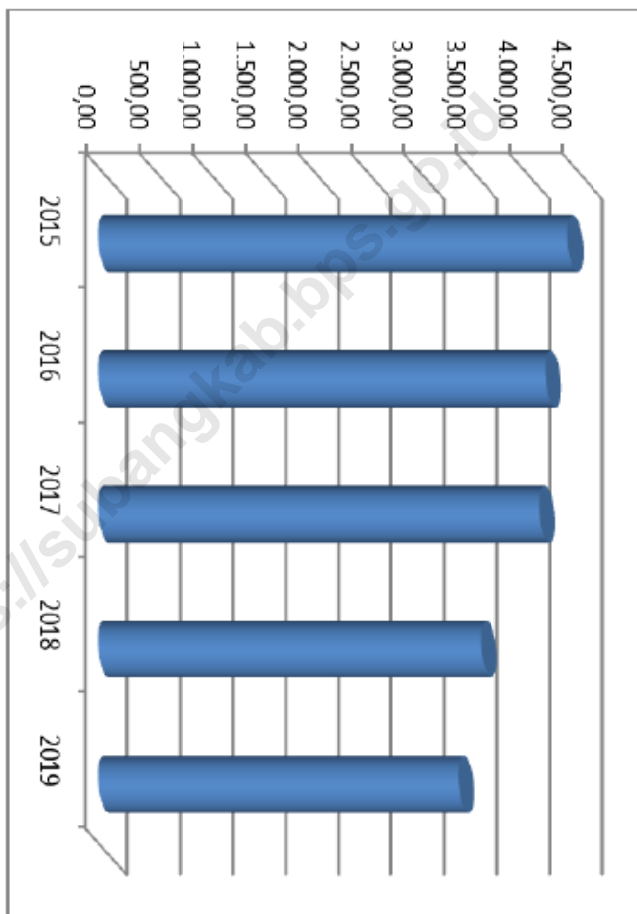

Sumber/Source : Badan Pusat Statistik Provinsi Jawa Barat

Tabel 13.1
Table

**Jumlah Penduduk Menurut Kabupaten/Kota di
Provinsi Jawa Barat (ribu), 2015–2019**
Population by Regency/Municipality in Jawa Barat

Kabupaten/Kota Regency/Municipality	2015	2016	2017	2018	2019
(1)	(2)	(3)	(4)	(5)	(6)
Kabupaten/Regency					
1. Bogor	5 459,7	5 587,4	5.715,00	5.840,90	5.965,41
2. Sukabumi	2 434,2	2 444,6	2.453,50	2.460,70	2.466,27
3. Cianjur	2 243,9	2 251,0	2.256,60	2.260,60	2.263,07
4. Bandung	3 534,1	3 596,6	3.657,60	3.717,30	3.775,28
5. Garut	2 548,7	2 569,5	2.588,80	2.606,40	2.622,43
6. Tasikmalaya	1 736,0	1 742,3	1.747,30	1.751,30	1.754,13
7. Ciamis	1 168,7	1 175,4	1.182,00	1.188,60	1.195,18
8. Kuningan	1 055,4	1 061,9	1.068,20	1.074,50	1.080,80
9. Cirebon	2 126,2	2 143,0	2.159,60	2.176,20	2.192,90
10. Majalengka	1 182,1	1 188,0	1.193,70	1.199,30	1.205,03
11. Sumedang	1 137,3	1 142,1	1.146,40	1.149,90	1.152,40
12. Indramayu	1 691,4	1 700,8	1.710,00	1.719,20	1.728,47
13. Subang	1 529,4	1 546,0	1.562,50	1.579,00	1.595,83
14. Purwakarta	921,60	932,70	943,30	953,40	962,89
15. Karawang	2 273,6	2 295,8	2.316,50	2.336,00	2.353,92
16. Bekasi	3 246,0	3 371,7	3.500,00	3.630,90	3.763,89
17. Bandung Barat	1 629,4	1 648,4	1.666,50	1.683,70	1.699,90
18. Pangandaran	390,50	392,80	395,10	397,20	399,28
Kota/City					
1. Bogor	1 047,9	1 064,7	1.081,00	1.096,80	1.112,08
2. Sukabumi	318,10	321,10	323,80	326,30	328,68
3. Bandung	2 481,5	2 490,6	2.497,90	2.503,70	2.507,89
4. Cirebon	307,50	310,50	313,30	316,30	319,31
5. Bekasi	2 714,8	2 787,2	2.859,60	2.931,90	3.003,92
6. Depok	2 106,1	2 179,8	2.254,50	2.330,30	2.406,83
7. Cimahi	586,60	594,00	601,10	607,80	614,30
8. Tasikmalaya	657,50	659,60	661,40	662,70	663,52
9. Banjar	181,40	181,90	182,40	182,80	183,11
Jawa Barat	46 709,6	47 379,4	48.037,80	48.683,90	49.316,71

Catatan/Note: ...

Sumber/Source: Proyeksi Penduduk Indonesia 2010–2035/Indonesia Population Projection 2010–2035

Tabel 13.2
Table

**Laju Pertumbuhan Produk Domestik Regional
Bruto Atas Dasar Harga Konstan 2010 Menurut
Kabupaten/Kota di Provinsi Jawa Barat (persen),
2015–2019**

Rate of Growth of Gross Regional Domestic Prod-

Kabupaten/Kota Regency/Municipality	2015	2016	2017	2018 *	2019 **
(1)	(2)	(3)	(4)	(5)	(6)
Kabupaten/Regency					
1. Bogor	6,09	5,84	5,92	6,19	5,85
2. Sukabumi	4,91	5,85	5,75	5,79	5,75
3. Cianjur	5,45	6,43	5,77	6,23	5,47
4. Bandung	5,89	6,34	6,15	6,26	6,09
5. Garut	4,51	5,90	4,91	4,96	5,02
6. Tasikmalaya	4,31	5,91	5,95	5,70	5,43
7. Ciamis	5,59	5,99	5,21	5,44	5,38
8. Kuningan	6,38	6,09	6,36	6,43	6,56
9. Cirebon	4,88	5,63	5,06	5,02	4,86
10. Majalengka	5,33	6,03	6,81	6,10	7,14
11. Sumedang	5,25	5,70	6,23	5,83	6,32
12. Indramayu	2,16	0,08	1,43	1,34	3,20
13. Subang	5,29	5,40	5,10	4,38	4,27
14. Purwakarta	4,76	5,99	5,15	4,98	4,38
15. Karawang	4,50	6,55	5,13	6,07	4,06
16. Bekasi	4,46	4,84	5,68	6,02	4,18
17. Bandung Barat	5,03	5,65	5,21	5,50	5,05
18. Pangandaran	4,98	5,29	5,10	5,41	5,96
Kota/City					
1. Bogor	6,14	6,73	6,12	6,14	6,04
2. Sukabumi	5,14	5,64	5,43	5,51	5,49
3. Bandung	7,64	7,79	7,21	7,08	6,79
4. Cirebon	5,81	6,09	5,80	6,21	6,29
5. Bekasi	5,56	6,09	5,73	5,86	5,41
6. Depok	6,64	7,28	6,75	6,97	6,74
7. Cimahi	5,43	5,63	5,43	6,46	6,84
8. Tasikmalaya	6,30	6,91	6,07	5,93	5,97
9. Banjar	5,32	5,66	5,30	5,04	5,02
Jawa Barat	5,05	5,66	5,33	5,66	5,07

Catatan/Note: * Angka Sementara, ** Angka Sangat Sementara
Sumber/Source: Badan Pusat Statistik Provinsi Jawa Barat

Tabel 13.3
Table

**Jumlah Penduduk Miskin Menurut Kabupaten/
Kota di Provinsi Jawa Barat (ribu), 2015–2019**
Number of Poor Population by Regency/Munici-

Kabupaten/Kota Regency/Municipality	2015	2016	2017	2018	2019
(1)	(2)	(3)	(4)	(5)	(6)
Kabupaten/Regency					
1. Bogor	487,10	490,80	487,30	415,00	395,00
2. Sukabumi	217,90	198,70	197,10	166,30	153,30
3. Cianjur	273,90	261,40	257,40	221,60	207,10
4. Bandung	281,00	272,70	268,00	246,10	223,20
5. Garut	325,70	298,50	291,20	241,30	235,20
6. Tasikmalaya	208,10	195,60	189,40	172,40	159,90
7. Ciamis	104,90	98,80	96,80	85,70	79,40
8. Kuningan	147,20	144,10	141,60	131,20	123,20
9. Cirebon	313,20	288,50	279,60	232,40	217,60
10. Majalengka	167,50	152,50	150,30	129,30	121,10
11. Sumedang	129,00	120,60	120,60	112,10	104,20
12. Indramayu	253,10	237,00	233,40	204,20	191,90
13. Subang	187,20	170,40	167,80	136,60	129,20
14. Purwakarta	83,90	83,60	85,30	75,90	71,90
15. Karawang	235,00	230,60	236,80	188,00	173,70
16. Bekasi	169,20	164,40	164,00	157,20	149,40
17. Bandung Barat	205,70	192,50	190,90	169,00	159,00
18. Pangandaran	42,00	40,10	39,50	32,20	30,70
Kota/City					
1. Bogor	79,20	77,30	76,50	64,90	64,00
2. Sukabumi	27,80	27,50	27,40	23,20	21,90
3. Bandung	114,10	107,60	104,00	89,40	84,70
4. Cirebon	31,70	30,20	30,20	28,00	26,80
5. Bekasi	146,90	140,00	136,00	119,80	113,70
6. Depok	50,00	50,60	52,30	49,40	49,40
7. Cimahi	34,10	35,10	34,50	29,90	26,90
8. Tasikmalaya	106,80	102,80	97,90	84,20	77,00
9. Banjar	13,40	12,70	12,90	10,40	10,10
Jawa Barat	4.435,70	4.224,30	4.168,40	3.615,80	3.399,20

Catatan/Note: ...
Sumber/Source: Badan Pusat Statistik Provinsi Jawa Barat

Tabel 13.4
Table

Indeks Pembangunan Manusia Menurut Kabupaten/Kota di Provinsi Jawa Barat, 2015–2019
Human Development Index by Regency/Municipal-

Kabupaten/Kota Regency/Municipality	2015	2016	2017	2018	2019
(1)	(2)	(3)	(4)	(5)	(6)
Kabupaten/Regency					
1. Bogor	67,77	68,32	69,13	69,69	70,65
2. Sukabumi	64,44	65,13	65,49	66,05	66,87
3. Cianjur	62,42	62,92	63,70	64,62	65,38
4. Bandung	70,05	70,69	71,02	71,75	72,41
5. Garut	63,21	63,64	64,52	65,42	66,22
6. Tasikmalaya	63,17	63,57	64,14	65,00	65,64
7. Ciamis	68,02	68,45	68,87	69,63	70,39
8. Kuningan	67,19	67,51	67,78	68,55	69,12
9. Cirebon	66,07	66,70	67,39	68,05	68,69
10. Majalengka	64,75	65,25	65,92	66,72	67,52
11. Sumedang	69,29	69,45	70,07	70,99	71,46
12. Indramayu	64,36	64,78	65,58	66,36	66,97
13. Subang	66,52	67,14	67,73	68,31	68,69
14. Purwakarta	67,84	68,56	69,28	69,98	70,67
15. Karawang	67,66	68,19	69,17	69,89	70,86
16. Bekasi	71,19	71,83	72,63	73,49	73,99
17. Bandung Barat	65,23	65,81	66,63	67,46	68,27
18. Pangandaran	65,62	65,79	66,60	67,44	68,21
Kota/City					
1. Bogor	73,65	74,50	75,16	75,66	76,23
2. Sukabumi	71,84	72,33	73,03	73,55	74,31
3. Bandung	79,67	80,13	80,31	81,06	81,62
4. Cirebon	73,34	73,70	74,00	74,35	74,92
5. Bekasi	79,63	79,95	80,30	81,04	81,59
6. Depok	79,11	79,60	79,83	80,29	80,82
7. Cimahi	76,42	76,69	76,95	77,56	78,11
8. Tasikmalaya	69,99	70,58	71,51	72,03	72,84
9. Banjar	69,31	70,09	70,79	71,25	71,75
Jawa Barat	69,50	70,05	70,69	71,30	72,03

Catatan/Note: ...
Sumber/Source: Badan Pusat Statistik Provinsi Jawa Barat

Tabel 13.5 Indeks Harga Konsumen (Tahun Dasar 2012=100), Beberapa Kabupaten Kota Di Provinsi Jawa Barat
Table 13.5 Consumer Price Index (Base Year 2012 = 100), Multiple City in West Java Province

KOTA CITY	TAHUN 2015- TAHUN 2019 YEAR 2015 - YEAR 2019
(1)	(2)
Bogor	4,35
Sukabumi	3,70
Bandung	4,23
Cirebon	5,34
Bekasi	4,79
Depok	3,33
Tasikmalaya	4,00
Gabungan Jawa Barat Combined West Java	3,54

Sumber/Source : BPS Provinsi Jawa Barat



Sensus
Penduduk
2020

#MencatatIndonesia

DATA

MENCERDASKAN BANGSA

— *Enlighten The Nation* —

<https://subangkab.bps.go.id>



**BADAN PUSAT STATISTIK
KABUPATEN SUBANG
BPS-STATISTICS OF SUBANG**

Jl. Aipda K.S. Tubun No. 12 Subang 41211

Tlp. (0260) 411101, Fax. (0260) 411101

Homepage : www.subangkab.bps.go.id

Email : bps3213@bps.go.id

ISSN 0021-5414



9 770021 541851